BOLETÍN JUDICIAL

DEL PODER JUDICIAL DE LA CIUDAD DE MÉXICO

Jueves 3 de septiembre de 2026, Ciudad de México, Tomo CCV, Núm. 147

"2026, Año de Margarita Maza Parada"

ÍNDICE

TRIBUNAL DE DISCIPLINA JUDICIAL	4
AVISOS	5
SALAS	48
JUZGADOS DE LO CIVIL	68
JUZGADOS DE LO FAMILIAR	173
JUZGADOS CIVILES DE PROCESO ORAL	250
JUZGADOS DE PROCESO ORAL EN MATERIA FAMILIAR	306
UNIDADES DE GESTIÓN JUDICIAL	323
JUZGADOS DE TUTELA DE DERECHOS HUMANOS	347
TRIBUNALES EN MATERIA LABORAL	348
EDICTOS	357

SUSCRIPCIÓN AL BOLETÍN JUDICIAL
TRIMESTRE OCTUBRE-DICIEMBRE

Se informa a los litigantes y al público en general sobre las cuotas de recuperación vigentes:

TRIMESTRE OCTUBRE-DICIEMBRE 2026	
CONCEPTO	**CUOTAS DE RECUPERACIÓN**
Impreso en papel bond para entrega en ventanilla	**$7,650.00**
Impreso en papel bond para entrega a domicilio	**$8,925.00**
En archivo digital (PDF), para entrega en correo electrónico**	**$1,275.00**
Impreso en papel bond (individual)*	**$150.00**
En archivo digital (PDF individual), completo por correo electrónico**	**$25.00**

CONTINÚA

TRIBUNAL DE DISCIPLINA JUDICIAL DEL PODER JUDICIAL DE LA CIUDAD DE MÉXICO
AUTOS DICTADOS POR EL ÓRGANO DE INVESTIGACIÓN DE RESPONSABILIDADES ADMINISTRATIVAS
3 DE SEPTIEMBRE DEL 2026

ACUERDO DE ARCHIVO POR DESISTIMIENTO

TDJCDMX/Q 707/2026 1 ACUERDO

ACUERDO DE RADICACIÓN E INICIO DE INVESTIGACIÓN

TDJCDMX/D 765/2026 1 ACUERDO
TDJCDMX/D 780/2026 1 ACUERDO

ACUERDO DE TRÁMITE

TDJCDMX/D 361/2026 1 ACUERDO
TDJCDMX/D 392/2026 1 ACUERDO
TDJCDMX/Q 116/2026 1 ACUERDO
TDJCDMX/Q 377/2026 1 ACUERDO

Ciudad de México, dos de septiembre del dos mil veintiséis.-TITULAR DEL ÓRGANO DE INVESTIGACIÓN DE RESPONSABILIDADES ADMINISTRATIVAS, TRIBUNAL DE DISCIPLINA JUDICIAL.-MTRA. ALEJANDRA ESPINO ALPÍZAR.- Firma.

TRIBUNAL DE DISCIPLINA JUDICIAL DEL PODER JUDICIAL DE LA CIUDAD DE MÉXICO
AUTOS DICTADOS POR LAS COMISIONES SUBSTANCIADORAS Y RESOLUTORAS
3 DE SEPTIEMBRE DEL 2026

ACUERDOS

TDJCDMX/D 767/2026 WENDY VIRIDIANA RAMÍREZ CRUZ 1 ACUERDO
TDJCDMX/D 896/2026 ALEJANDRA SÁNCHEZ CEDILLO 1 UN ACUERDO MAL PUBLICADO DEL 01-09-2026
TDJCDMX/D 896/2026 1 ACUERDO
TDJCDMX/D 916/2026 KARIM YAEL PACHECO BELMONT 1 ACUERDO
TDJCDMX/D 918/2026 1 ACUERDO
TDJCDMX/D 922/2026 MARIANA MACIEL SÁNCHEZ LUNA 1 ACUERDO
TDJCDMX/D 923/2026 1 ACUERDO
TDJCDMX/D 924/2026 1 ACUERDO
TDJCDMX/EPRA 10/2026 1 AUDIENCIA
TDJCDMX/EPRA 6/2026 1 ACUERDO
TDJCDMX/Q 938/2026 JULIO EDGAR ARREOLA ROSILLO 1 ACUERDO
TDJCDMX/Q 939/2026 EMILIANO ZUÑIGA GAYTÁN 1 ACUERDO
TDJCDMX/Q 940/2026 MAHA CRISTIANE SCHEKAIBAN TOHME 1 ACUERDO
TDJCDMX/Q 941/2026 ALMA YAZMIN YÁÑEZ LÓPEZ 1 ACUERDO
TDJCDMX/Q 948/2026 JOSÉ ROLANDO JUÁREZ ILIZALITURRI 1 ACUERDO
TDJCDMX/Q 950/2026 JESÚS EDUARDO DOMÍNGUEZ LIZARDI 1 ACUERDO

Ciudad de México, dos de septiembre del dos mil veintiséis.-TITULAR DE LA UNIDAD DE SUBSTANCIACIÓN DE PROCEDIMIENTOS ADMINISTRATIVOS.-MTRO. ALFREDO PÉREZ ROJAS.-Firma.

TRIBUNAL DE DISCIPLINA JUDICIAL DEL PODER JUDICIAL DE LA CIUDAD DE MÉXICO
AUTOS DICTADOS POR SECRETARÍA GENERAL DE ACUERDOS
3 DE SEPTIEMBRE DEL 2026

ACUERDOS

Q.-181/2025 1 ACUERDO

Ciudad de México, dos de septiembre del dos mil veintiséis.-LA SECRETARIA GENERAL DE ACUERDOS DEL TRIBUNAL DE DISCIPLINA JUDICIAL DE LA CIUDAD DE MÉXICO.-LIC. LIZBETH PALACIOS SARABIA.-Firma.

"2026, Año de Margarita Maza Parada."

SECRETARÍA EJECUTIVA DEL PLENO

OAJCDMX

CIRCULAR OAJPJCDMX-39/2026

A LAS PERSONAS SERVIDORAS PÚBLICAS DEL PODER JUDICIAL DE LA CIUDAD DE MÉXICO

De conformidad con lo que establece el párrafo segundo del artículo 217 de la *Ley Orgánica del Poder Judicial de la Ciudad de México*, se hace del conocimiento que, mediante **Acuerdo General OAJCDMX-14-33/2026**, emitido en fecha veintiséis de agosto del año en curso, el Pleno de este Órgano de Administración Judicial del Poder Judicial de la Ciudad de México determinó aprobar los documentos denominados:

a) *"Manual de Organización de las Unidades de Gestión Judicial 1, 3, 4, y 5 con especialización en el delito de despojo y las Unidades de Gestión Judicial 2, 6, 7, 8, 9, 10 y 11 del Tribunal Superior de Justicia del Poder Judicial de la Ciudad de México".*

b) *"Manual de Procedimientos de Unidades de Gestión Judicial 1, 3, 4, y 5 con especialización en el delito de despojo y las Unidades de Gestión Judicial 2, 6, 7, 8, 9, 10 y 11 del Tribunal Superior de Justicia del Poder Judicial de la Ciudad de México"*

Conforme a lo anterior, se dejó sin efectos el Acuerdo General 21-12/2022[1], por cuanto hace a la autorización de los documentos denominados *"Manual de Organización Tipo de las Unidades de Gestión Judicial 1 a la 11 del Tribunal Superior de Justicia de la Ciudad de México"* y *"Manual de Procedimientos Tipo de las Unidades de Gestión Judicial 1 a la 11 del Tribunal Superior de Justicia de la Ciudad de México".*

Sin más por el momento, aprovecho la ocasión para enviar un cordial saludo, reiterando la seguridad de mi atenta y distinguida consideración.

ATENTAMENTE
Ciudad de México, a 26 de agosto de 2026

LIC. VALERIA DARADA SÁNCHEZ
SECRETARIA EJECUTIVA DEL PLENO DEL ÓRGANO DE ADMINISTRACIÓN JUDICIAL DEL PODER JUDICIAL DE LA CIUDAD DE MÉXICO

**Se anexan al presente los Manuales precisados en el incisos a) y b)*

[1] Emitido por el Pleno del extinto Consejo de la Judicatura de la Ciudad de México, en sesión de fecha veintidós de marzo de dos mil veintidós.

NOTA: Los presentes manuales de Organización y de Procedimientos estarán disponibles en la edición digital del Boletín Judicial y en el portal del Poder Judicial de la Ciudad de México: **poderjudicialcdmx.gob.mx**.

"2026, Año de Margarita Maza Parada."

SECRETARÍA EJECUTIVA DEL PLENO

OAJCDMX

CIRCULAR OAJPJCDMX-37/2026

A TODAS LAS PERSONAS JUZGADORAS; A LAS UNIDADES DE GESTIÓN JUDICIAL, ASÍ COMO AL CENTRO DE JUSTICIA ALTERNATIVA, TODOS DEL TRIBUNAL SUPERIOR DE JUSTICIA DEL PODER JUDICIAL DE LA CIUDAD DE MÉXICO

De conformidad con el artículo 217 de la Ley Orgánica del Poder Judicial de la Ciudad de México y en cumplimiento al punto VIGÉSIMO SEGUNDO del **Acuerdo General OAJCDMX-14-33/2026**, emitido por el Pleno del Órgano de Administración Judicial del Poder Judicial de la Ciudad de México en sesión plenaria ordinaria celebrada el día veintiséis de agosto de dos mil veintiséis, se hace de su conocimiento que con el objeto de fortalecer el Estado de Derecho mediante políticas institucionales para proteger el patrimonio inmobiliario de la ciudadanía y combatir el delito de despojo, como parte de los trabajos realizados por este Poder Judicial con la Jefatura de Gobierno de la Ciudad de México, y de conformidad con lo dispuesto en los artículos 122, apartado A, bases I y IV de la *Constitución Política de los Estados Unidos Mexicanos*, 35 apartado B, numerales 1 y 2, apartado E, numerales 1 y 3 de la *Constitución Política de la Ciudad de México*, 1, 208, 209, 218 y 219 de la *Ley Orgánica del Poder Judicial de la Ciudad de México*, así como 3, apartado A. fracción III, 11, fracción I y 34 fracción VII del *Reglamento Interior del Órgano de Administración Judicial del Poder Judicial de la Ciudad de México*, el Pleno del Órgano de Administración Judicial determinó la obligación de llevar a cabo el registro de la información de todos los inmuebles involucrados en los procedimientos y casos que se tramitan ante los Órganos Jurisdiccionales, Unidades de Gestión Judicial y del Centro de Justicia Alternativa, todos del Tribunal Superior de Justicia del Poder Judicial de esta Ciudad.

Para su cumplimiento, deberán observar lo siguiente:

Los Órganos Jurisdiccionales y Unidades de Gestión Judicial, registrarán en el Sistema Integral de Gestión Judicial (SIGJ), la información de los inmuebles que se encuentren involucrados en los procedimientos jurisdiccionales que se tramitan ante éstos, sin importar la materia o etapa procesal en que se encuentren, en términos de los datos señalados en la Cédula de Identificación Inmobiliaria.

En tanto que el **Centro de Justicia Alternativa**, registrará la información de los inmuebles involucrados en los casos bajo su conocimiento, en el Sistema electrónico que corresponda, a través de la Cédula de Identificación Inmobiliaria.

"2026, Año de Margarita Maza Parada."

SECRETARÍA EJECUTIVA DEL PLENO

OAJCDMX

Ante cualquier cambio de denominación, nomenclatura o algún otro dato respecto del inmueble que se conozca durante el proceso, se deberá **actualizar de forma permanente el registro** en el SIGJ o en el sistema electrónico que corresponda.

Las personas servidoras públicas que intervengan en el registro y actualización de estas Cédulas, deberán tratar la información en términos de la normativa aplicable en materia protección de datos personales.

Lo anterior, a afecto de que se haga del conocimiento inmediatamente a la Subdirección Administrativa de Asuntos Relacionados con Inmuebles dependiente de la Dirección General de Gestión Judicial, con el propósito de generar una alerta oportuna y preventiva que sirva como canal directo de coordinación y vinculación interinstitucional, con pleno respeto a la autonomía de cada autoridad.

Por otra parte, y sin perjuicio del registro en mención, se hace del conocimiento de las personas juzgadoras y de las personas servidoras públicas adscritas a los órganos jurisdiccionales, a las Unidades de Gestión Judicial, y al Centro de Justicia Alternativa, todos del Tribunal Superior de Justicia del Poder Judicial de esta Ciudad que, en todos aquellos asuntos de su competencia, donde adviertan conductas, acciones u omisiones contrarias al principio de lealtad procesal por parte de las personas justiciables, se encuentran obligadas a **dar vista inmediata** a la autoridad ministerial; lo anterior bajo su más amplia y estricta responsabilidad, conforme a la normativa aplicable en cada materia, incluyendo los casos derivados de exhortos ordenados por personas juzgadoras de otras entidades federativas; adicionalmente, cuando estos hechos se encuentren relacionados con un inmueble, deberán informar de inmediato a la Subdirección Administrativa de Asuntos Relacionados con Inmuebles (SAARI), a efecto de que ésta genere la alerta correspondiente y, dentro del ámbito de sus atribuciones, active los mecanismos de coordinación y comunicación con las áreas o autoridades competentes, favoreciendo una detección temprana de posibles irregularidades y una respuesta institucional coordinada.

Estas disposiciones entrarán en vigor a partir del dos de septiembre del año dos mil veintiséis, quedando sin efecto aquellas que se contrapongan a la presente circular.

"2026, Año de Margarita Maza Parada."

SECRETARÍA EJECUTIVA DEL PLENO

OAJCDMX

Sin más por el momento, aprovecho la ocasión para enviar un cordial saludo, reiterando la seguridad de mi atenta y distinguida consideración.

ATENTAMENTE
Ciudad de México, a 26 de agosto de 2026

LIC. VALERIA PARADA SÁNCHEZ
SECRETARIA EJECUTIVA DEL PLENO DEL
ÓRGANO DE ADMINISTRACIÓN JUDICIAL
DEL PODER JUDICIAL DE LA CIUDAD DE MÉXICO

3 de 3

"2026, Año de Margarita Maza Parada."

SECRETARÍA EJECUTIVA DEL PLENO

OAJCDMX

CIRCULAR OAJPJCDMX-38/2026

PERSONAS JUZGADORAS, SECRETARIAS DE ACUERDOS, SECRETARIAS CONCILIADORAS Y SECRETARIAS ACTUARIAS, ASÍ COMO PERSONAS TITULARES DE LAS UNIDADES DE GESTIÓN JUDICIAL DEL PODER JUDICIAL DE LA CIUDAD DE MÉXICO

En cumplimiento a lo ordenado en el **Acuerdo General OAJCDMX-14-33/2026**, emitido por el Pleno del Órgano de Administración Judicial del Poder Judicial de la Ciudad de México, en sesión plenaria ordinaria celebrada el día veintiséis de agosto de dos mil veintiséis, para conocimiento de los servidores públicos del Tribunal Superior de Justicia del Poder Judicial de la Ciudad de México, litigantes, postulantes y público en general, se informa que con fundamento en lo establecido por los artículos 122, apartado A, fracción IV, de la *Constitución Política de los Estados Unidos Mexicanos*; 35, apartado B, numerales 1 y 2, y apartado E, numerales 1 y 2 de la *Constitución Política de la Ciudad de México*; 1, párrafo tercero, 208, 209 y 218 de la *Ley Orgánica del Poder Judicial de la Ciudad de México*; 7, 10 y 11 del *Reglamento Interior del Órgano de Administración Judicial del Poder Judicial de la Ciudad de México*, así como lo dispuesto en el *"Protocolo General de Actuación Policial de la Secretaría de Seguridad Ciudadana de la Ciudad de México"*, publicado en la Gaceta Oficial de la Ciudad de México el diecinueve de octubre de dos mil veintitrés; este Órgano Colegiado determinó que con el propósito de reforzar los mecanismos que permitan a las personas Juzgadoras y a las personas titulares de las Unidades de Gestión Judicial del Tribunal Superior de Justicia del Poder Judicial de la Ciudad de México, contar con el apoyo o auxilio de la fuerza pública de esta Ciudad, cuando así se requiera para el cumplimiento de sus diligencias, en términos de la normatividad aplicable a cada una de las materia de que se trate, deberán adoptarse las siguientes medidas:

A) Única y exclusivamente por lo que hace a las diligencias judiciales relacionadas con inmuebles involucrados en temas jurisdiccionales en la Ciudad de México, deberán:

1. Dirigir oficio a la Subdirección Administrativa de Asuntos Relacionados con Inmuebles dependiente de la Dirección General de Gestión Judicial del Tribunal Superior de Justicia del Poder Judicial de la Ciudad de México, requiriendo auxilio de la fuerza pública para desarrollar la diligencia a que haya lugar, debiendo adjuntar al oficio de apoyo, sobre cerrado el cual deberá contener los datos siguientes:

"2026, Año de Margarita Maza Parada."

SECRETARÍA EJECUTIVA DEL PLENO

OAJCDMX

a) Identificación del expediente.

b) Tipo de diligencia (embargo, cambio de depositario, lanzamiento, restitución de inmueble, etc.)

c) Fecha, hora y domicilio de la diligencia (nombre de la calle, número exterior e interior, colonia, código postal y alcaldía).

d) Tipo de inmueble y características del mismo, de ser posible, el número aproximado de ocupantes del mismo, especificando si se trata de casas, departamentos o edificios.

e) Lugar de reunión con los elementos policiacos.

f) Propuesta del número de elementos solicitados por la parte interesada o por el justiciable.

g) Señalamiento respecto a la existencia de grupos antagónicos de oposición, en caso de ser conocidos, a través de las diligencias o por así señalarlo la parte actora.

h) Antecedentes de diligencias anteriores, acompañados de copia certificada de las diligencias donde conste oposición por parte del ejecutado.

i) Circunstancias adicionales que se deban considerar, para permitir una mejor planeación y logística del uso de la fuerza pública para atender la diligencia.

El oficio acompañado del sobre señalado en el punto anterior, deberá ser presentado en la Subdirección Administrativa de Asuntos Relacionados con Inmuebles dependiente de la Dirección General de Gestión Judicial del Tribunal Superior de Justicia del Poder Judicial de la Ciudad de México, ubicada en Avenida Niños Héroes #119, piso 11, colonia Doctores, código postal, 06720, alcaldía Cuauhtémoc, en un horario de las nueve a las quince horas de lunes a jueves y de las nueve a las catorce horas los viernes, con al menos 10 diez días hábiles de anticipación al día de la diligencia, de lo contrario no podrá ser atendido, salvo casos urgentes legalmente justificados.

Ante una solicitud incompleta, la Subdirección Administrativa de Asuntos Relacionados con Inmuebles dependiente de la Dirección General de Gestión Judicial del Tribunal Superior de Justicia del Poder Judicial de la Ciudad de México, se coordinará con las

"2026, Año de Margarita Maza Parada."

SECRETARÍA EJECUTIVA DEL PLENO

OAJCDMX

personas juzgadoras y Unidades de Gestión Judicial del Poder Judicial de la Ciudad de México para que las subsanen y se realice la remisión correspondiente.

2. Para cancelar las diligencias deberán presentar el oficio correspondiente en la Subdirección Administrativa de Asuntos Relacionados con Inmuebles dependiente de la Dirección General de Gestión Judicial del Tribunal Superior de Justicia del Poder Judicial de la Ciudad de México, en el domicilio señalado en el párrafo inmediato anterior.

   Para las cancelaciones de la fuerza pública que requieran tratamiento urgente, deberá hacerse vía electrónica al correo saari@tsjcdmx.gob.mx, que será atendido por la propia Subdirección Administrativa de Asuntos Relacionados con Inmuebles dependiente de la Dirección General de Gestión Judicial del Tribunal Superior de Justicia del Poder Judicial de la Ciudad de México, debiendo reunir los requisitos siguientes:

   a) Ser enviado a través del correo institucional de la persona juzgadora o titular de la Unidad de Gestión Judicial requirente, al correo antes indicado.

   b) Adjuntar al correo, en formato PDF del oficio de cancelación, mismo que deberá calzar la firma electrónica y sello digital o en su caso la firma autógrafa y sello de la persona juzgadora o titular de la Unidad de Gestión Judicial requirente, tan pronto sea posible.

   c) Enviar la solicitud de cancelación con al menos 48 horas de anticipación al día de la diligencia, salvo en casos de excepción, cuando la persona juzgadora o titular de la Unidad de Gestión Judicial conozca la causa que originó la cancelación, antes de las 48 horas atendiendo a las circunstancias especiales del caso.

   d) Posterior al envío del correo electrónico, deberá remitirse por los conductos oficiales el oficio a que se hace referencia en el inciso b).

Lo anterior, con el objeto de evitar, en la medida de lo posible, distraer recursos públicos de dicha dependencia en diligencias que no se llevarán a cabo, así como evitar el desgaste de desplegar a los elementos policiacos para que acudan a operativos que no se realizarán, lo que implicará una mejor administración de recursos en dicha Institución encargada de la seguridad ciudadana de esta Ciudad de México.

3. Conforme a lo dispuesto en el *Código de Procedimientos Civiles para el Distrito Federal*, el *Código de Comercio*, el *Código de Procedimientos Penales del Distrito Federal* y el *Código Nacional de Procedimientos Penales*, les corresponde realizar tanto la solicitud de intervención de la fuerza pública como su cancelación, a las personas juzgadoras y titulares de las Unidades de Gestión Judicial, con la recomendación de que esta última atribución, en caso de ser necesario, podrá delegarla preferentemente en el Secretario de Acuerdos o el Secretario Conciliador de su adscripción, pero en ningún caso en alguna de las partes en el juicio. Únicamente en los casos de cancelación por parte del interesado con menos de 24 horas a la práctica de la diligencia, será atribución del Secretario Actuario o persona Notificadora según corresponda, comunicar dicha cancelación a la Subdirección Administrativa de Asuntos Relacionados con Inmuebles dependiente de la Dirección General de Gestión Judicial del Tribunal Superior de Justicia del Poder Judicial de la Ciudad de México, a través del correo electrónico institucional, sin perjuicio de que posteriormente se realice la comunicación con las formalidades correspondientes.

4. En caso de que no asista la persona funcionaria judicial encargada de la práctica de la diligencia, sin que se cancele el apoyo o auxilio de la fuerza pública solicitado, se dará vista a la Contraloría del Poder Judicial de la Ciudad de México para que determine lo que en derecho corresponda.

5. Se sugiere a las personas juzgadoras y titulares de las Unidades de Gestión Judicial que las fechas que determinen para llevar a cabo las diligencias materia de la presente circular, no coincidan con eventos de movilización masiva anunciadas con antelación (como lo es marcha conmemorando uno de mayo, el dos de octubre, el veinte de noviembre, etc.)

6. Se sugiere a las personas juzgadoras y titulares de las Unidades de Gestión Judicial, que se recaben por conducto de la parte interesada fotografías del bien inmueble, donde se aprecie las características del mismo y todos aquellos elementos que permitan a la Subdirección Administrativa de Asuntos Relacionados con Inmuebles dependiente de la Dirección General de Gestión Judicial del Tribunal Superior de Justicia del Poder Judicial de la Ciudad de México a la Secretaría de Seguridad Ciudadana evaluar el riesgo.

B) Por cuanto hace a las diversas diligencias judiciales, que no se encuentren relacionadas con inmuebles involucrados en temas jurisdiccionales en la Ciudad de México, deberán:

"2026, Año de Margarita Maza Parada."

SECRETARÍA EJECUTIVA DEL PLENO

OAJCDMX

1. Dirigir oficio a la Secretaría de Seguridad Ciudadana de la Ciudad de México, a través de la Dirección General de Asuntos Jurídicos, requiriendo auxilio de la fuerza pública para desarrollar la diligencia a que haya lugar, debiendo adjuntar al oficio de apoyo, sobre cerrado el cual deberá contener los siguientes datos:

   a) Identificación del expediente.

   b) Tipo de diligencia (emplazamiento, restitución de menores, medidas de protección reconstrucción de hechos, etc.)

   c) Fecha, hora y domicilio de la diligencia (nombre de la calle, número exterior e interior, colonia, código postal y alcaldía).

   d) Tipo de inmueble y características del mismo, de ser posible, el número aproximado de ocupantes del mismo, especificando si se trata de casas, departamentos o edificios.

   e) Lugar de reunión con los elementos policiacos.

   f) Propuesta del número de elementos solicitados por la parte interesada o por el justiciable.

   g) Señalamiento respecto a la existencia de grupos antagónicos de oposición, en caso de ser conocidos, a través de las diligencias o por así señalarlo la parte actora.

   h) Antecedentes de diligencias anteriores, acompañados de copia certificada de las diligencias donde conste oposición por parte del ejecutado.

   i) Circunstancias adicionales que se deba considerar, para permitir una mejor planeación y logística del uso de la fuerza pública para atender la diligencia.

El oficio acompañado del sobre señalado en el punto anterior, deberá ser presentado en la Dirección General de Asuntos Jurídicos de la Secretaría de Seguridad Ciudadana, sito en la calle de Liverpool número 136, planta baja, colonia Juárez, código postal, 06600, alcaldía Cuauhtémoc, en la Ciudad de México, en un horario de las nueve a las dieciocho horas, de lunes a viernes, con al menos 10 diez días hábiles de anticipación al día de la diligencia, de lo contrario no podrá ser atendido, salvo casos urgentes legalmente justificados.

2. Para cancelar las diligencias deberán presentar el oficio correspondiente en la Dirección General de Asuntos Jurídicos de la Secretaría de Seguridad Ciudadana de esta Ciudad, en el domicilio señalado en el párrafo inmediato anterior.

Para las cancelaciones de la fuerza pública que requieran tratamiento urgente, deberá hacerse vía electrónica al correo ccgi@ssc.cdmx.gob.mx, que será atendido por la propia Dirección General de Asuntos Jurídicos de la Secretaría de Seguridad Ciudadana de esta Ciudad, debiendo reunir los requisitos siguientes:

a) Ser enviado a través del correo institucional de la persona juzgadora o titular de la Unidad de Gestión Judicial requirente, al correo antes indicado.

b) Adjuntar al correo, en formato PDF del oficio de cancelación, mismo que deberá calzar la firma electrónica y sello digital o en su caso la firma autógrafa y sello de la persona juzgadora o titular de la Unidad de Gestión Judicial requirente, tan pronto sea posible.

c) Enviar la solicitud de cancelación con al menos 48 horas de anticipación al día de la diligencia, salvo en casos de excepción, cuando la persona juzgadora o titular de la Unidad de Gestión Judicial conozca la causa que originó la cancelación, antes de las 48 horas atendiendo a las circunstancias especiales del caso.

d) Posterior al envío del correo electrónico, deberá remitirse por los conductos oficiales el oficio a que se hace referencia en el inciso b).

Lo anterior, con el objeto de evitar, en la medida de lo posible, distraer recursos públicos de dicha dependencia en diligencias que no se llevarán a cabo, así como evitar el desgaste de desplegar a los elementos policiacos para que acudan a operativos que no se realizarán, lo que implicará una mejor administración de recursos en dicha Institución encargada de la seguridad ciudadana de esta Ciudad de México.

3. Conforme a lo dispuesto en el *Código de Procedimientos Civiles para el Distrito Federal*, el *Código de Comercio*, el *Código de Procedimientos Penales del Distrito Federal* y el *Código Nacional de Procedimientos Penales*, les corresponde realizar tanto la solicitud de intervención de la fuerza pública como su cancelación, a las personas juzgadoras y titulares de las Unidades de Gestión Judicial, con la recomendación de que esta última atribución, en caso de ser

necesario, podrá delegarla preferentemente en el Secretario de Acuerdos o el Secretario Conciliador de su adscripción, pero en ningún caso en alguna de las partes en el juicio. Únicamente en los casos de cancelación por parte del interesado con menos de 24 horas a la práctica de la diligencia, será atribución del Secretario Actuario o persona Notificadora según corresponda, comunicar dicha cancelación a la Dirección General de Asuntos Jurídicos de la Secretaría de Seguridad Ciudadana de la Ciudad de México, a través del correo electrónico institucional, sin perjuicio de que posteriormente se realice la comunicación con las formalidades correspondientes.

4. En caso de que no asista la persona funcionaria judicial encargada de la práctica de la diligencia, sin que se cancele el apoyo de la fuerza pública solicitado, se dará vista a la Contraloría del Poder Judicial de la Ciudad de México, para que determine lo que en derecho corresponda.

5. Se sugiere a las personas juzgadoras y titulares de las Unidades de Gestión Judicial que las fechas que determinen para llevar a cabo las diligencias materia de la presente circular, no coincidan con eventos de movilización masiva anunciadas con antelación (como lo es marcha conmemorando uno de mayo, el dos de octubre, el veinte de noviembre, etc.)

6. Se sugiere a las personas juzgadoras y titulares de las Unidades de Gestión Judicial, que se recaben por conducto de la parte interesada fotografías del bien inmueble, donde se aprecie las características de los mismos y todos aquellos elementos que permitan a la Subdirección Administrativa de Asuntos Relacionados con Inmuebles dependiente de la Dirección General de Gestión Judicial del Tribunal Superior de Justicia del Poder Judicial de la Ciudad de México a la Secretaría de Seguridad Ciudadana evaluar el riesgo.

En términos del artículo 11 fracción I del *Reglamento Interior del Órgano de Administración Judicial del Poder Judicial de la Ciudad de México*, se dejan sin efectos el Acuerdo 36-12/2015, emitido en sesión de fecha tres de marzo de dos mil quince y la circular CJDF 06/2015, ambos emitidos por el Pleno del extinto Consejo de la Judicatura del Distrito Federal; así como el Acuerdo 39-14/2016, emitido en sesión de fecha veintinueve de marzo de dos mil dieciséis y la circular CJDF 14/2016, ambos emitidos por el Pleno del extinto Consejo de la Judicatura del Distrito Federal, y demás disposiciones que contravengan lo establecido en la presente.

"2026, Año de Margarita Maza Parada."

SECRETARÍA EJECUTIVA DEL PLENO

OAJCDMX

Estas disposiciones entrarán en vigor al día dos de septiembre de dos mil veintiséis, quedando sin efecto aquellas que se contrapongan a la presente circular.

Sin más por el momento, aprovecho la ocasión para enviar un cordial saludo, reiterando la seguridad de mi atenta y distinguida consideración.

ATENTAMENTE
Ciudad de México, a 26 de agosto de 2026.

LIC. VALERIA PARADA SÁNCHEZ
SECRETARIA EJECUTIVA DEL PLENO
DEL ÓRGANO DE ADMINISTRACIÓN JUDICIAL
DEL PODER JUDICIAL DE LA CIUDAD DE MÉXICO

"2026, Año de Margarita Maza Parada."

SECRETARÍA EJECUTIVA DEL PLENO

OAJCDMX

AVISO

A LAS PERSONAS SERVIDORAS PÚBLICAS DEL PODER JUDICIAL DE LA CIUDAD DE MÉXICO

De conformidad con lo que establece el párrafo segundo del artículo 217 de la *Ley Orgánica del Poder Judicial de la Ciudad de México*, se hace del conocimiento que, mediante **Acuerdo General OAJCDMX-14-33/2026**, emitido en fecha veintiséis de agosto del año en curso, el Pleno del Órgano de Administración Judicial del Poder Judicial de la Ciudad de México, de conformidad con lo establecido en el artículo 218, fracción I de la *Ley Orgánica del Poder Judicial de la Ciudad de México*, así como el numeral 11, fracción I del *Reglamento Interior del Órgano de Administración Judicial del Poder Judicial de la Ciudad de México*, determinó dejar sin efectos el Acuerdo General 80-29/2025, emitido en sesión de fecha veinte de agosto de dos mil veinticinco, por el que se autorizó el *"ACUERDO GENERAL DE OPERACIÓN DE LAS UNIDADES DE GESTIÓN JUDICIAL Y UNIDADES DE GESTIÓN JUDICIAL TIPO DOS DEL TRIBUNAL SUPERIOR DE JUSTICIA DEL PODER JUDICIAL DE LA CIUDAD DE MÉXICO, EN EL MARCO DEL SISTEMA DE JUSTICIA PROCESAL PENAL ACUSATORIO, ANTE LAS Y LOS JUECES DE CONTROL, TRIBUNAL DE ENJUICIAMIENTO Y TRIBUNAL DE ALZADA DEL TRIBUNAL SUPERIOR DE JUSTICIA DE LA CIUDAD DE MÉXICO"*.

Asimismo, el Pleno del Órgano de Administración Judicial determinó aprobar el documento denominado ***"ACUERDO GENERAL DE OPERACIÓN DE LAS UNIDADES DE GESTIÓN JUDICIAL, UNIDADES DE GESTIÓN JUDICIAL CON ESPECIALIZACIÓN EN EL DELITO DE DESPOJO Y UNIDADES DE GESTIÓN JUDICIAL TIPO DOS DEL TRIBUNAL SUPERIOR DE JUSTICIA DEL PODER JUDICIAL DE LA CIUDAD DE MÉXICO, EN EL MARCO DEL SISTEMA DE JUSTICIA PROCESAL PENAL ACUSATORIO, ANTE LAS PERSONAS JUZGADORAS DE CONTROL, TRIBUNAL DE ENJUICIAMIENTO Y TRIBUNAL DE ALZADA DEL TRIBUNAL SUPERIOR DE JUSTICIA DEL PODER JUDICIAL DE LA CIUDAD DE MÉXICO"***, el cual entra en vigor a partir del día dos de septiembre de dos mil veintiséis, en los siguientes términos:

"ACUERDO GENERAL DE OPERACIÓN DE LAS UNIDADES DE GESTIÓN JUDICIAL, UNIDADES DE GESTIÓN JUDICIAL CON ESPECIALIZACIÓN EN EL DELITO DE DESPOJO Y UNIDADES DE GESTIÓN JUDICIAL TIPO DOS DEL TRIBUNAL SUPERIOR DE JUSTICIA DEL PODER JUDICIAL DE LA CIUDAD DE MÉXICO, EN EL MARCO DEL SISTEMA DE JUSTICIA PROCESAL PENAL ACUSATORIO, ANTE LAS PERSONAS JUZGADORAS DE

"2026, Año de Margarita Maza Parada."

SECRETARÍA EJECUTIVA DEL PLENO

OAJCDMX

CONTROL, TRIBUNAL DE ENJUICIAMIENTO Y TRIBUNAL DE ALZADA DEL TRIBUNAL SUPERIOR DE JUSTICIA DEL PODER JUDICIAL DE LA CIUDAD DE MÉXICO

CONSIDERANDOS

I. *El dieciocho de junio de dos mil ocho, se publicó en el Diario Oficial de la Federación, el "Decreto por el que se adicionan y reforman diversas disposiciones a la Constitución Política de los Estados Unidos Mexicanos", estableciendo en el artículo segundo de sus disposiciones transitorias, que el Sistema Procesal Penal Acusatorio, previsto en los artículos 16, párrafos segundo y decimotercero; 17, párrafos tercero, cuarto y sexto; 19; 20 y 21, párrafo séptimo, de la Constitución, entraría en vigor cuando lo estableciera la legislación secundaria correspondiente, sin exceder el plazo de ocho años, contado a partir del día siguiente de la publicación del Decreto, debiendo la Federación, los Estados y el entonces Distrito Federal, en el ámbito de sus respectivas competencias, expedir y poner en vigor las modificaciones u ordenamientos legales necesarios, a fin de incorporar el sistema procesal penal acusatorio y adoptarlo en la modalidad que determinen, ya sea regional o por tipo de delito. Así también, que una vez publicados los ordenamientos legales citados, los poderes u órganos legislativos emitirían una declaratoria a publicarse en los medios de difusión oficiales, en la que se señalaría expresamente que el Sistema Procesal Penal Acusatorio ha sido incorporado en dichos ordenamientos y, en consecuencia, que las garantías consagradas en la Constitución empezarían a regular la forma y términos en que se substanciarán los procedimientos penales;*

II. *El artículo Quinto de las disposiciones transitorias del Decreto de referencia, el nuevo sistema de reinserción previsto en el párrafo segundo del artículo 18, así como el régimen de modificación y duración de penas establecido en el párrafo tercero del artículo 21, entrarían en vigor cuando lo estableciera la legislación secundaria correspondiente;*

III. *Mediante Decreto de fecha cinco de marzo del año dos mil catorce, publicado en el Diario Oficial de la Federación, se expidió el Código Nacional de Procedimientos Penales que estableció en sus disposiciones transitorias el artículo Segundo que determinó su entrada en vigor a nivel Federal de manera parcial en los términos previstos en la Declaratoria que al efecto emitiera el Congreso de la Unión, previa solicitud conjunta del Poder Judicial de la Federación, la Secretaría de Gobernación y la Procuraduría General de la República, a más tardar el dieciocho de junio de dos mil dieciséis. Para el caso de las Entidades Federativas y del entonces Distrito Federal, el Código entraría en vigor en los términos que estableciera la Declaratoria que al efecto emitiera el órgano legislativo correspondiente, previa solicitud de la autoridad encargada de la implementación del Sistema de Justicia Penal Acusatorio en cada una de ellas, debiendo mediar en todos los casos, sesenta días naturales entre la Declaratoria y la entrada en vigor del Código; señalándose también que en un plazo que no excediera de doscientos setenta días naturales después de publicado el Decreto, la Federación y las Entidades Federativas deberían publicar las reformas a sus leyes y demás normatividad complementaria que resultara necesaria para la implementación de dicho ordenamiento;*

IV. *Mediante Decreto de fecha veinte de agosto del año dos mil catorce, se publicó en la Gaceta Oficial del entonces Distrito Federal la "Declaratoria de incorporación del Sistema Procesal Penal Acusatorio y del Código Nacional de Procedimientos Penales al orden jurídico del Distrito Federal", estableciendo entre otros, lo que dispone el Resolutivo Segundo por el que se declara que el entonces Distrito Federal incorporó a su régimen jurídico penal el Código Nacional de Procedimientos Penales, que reguló la forma y términos en que se substanciarán los procedimientos penales, respecto de los hechos que ocurran a partir de las cero (00:00) horas del día dieciséis de enero de dos mil quince, para los delitos culposos y aquéllos que se persiguen por querella o acto equivalente de parte ofendida, así como los actos de investigación que requieran de la autorización previa de la persona juzgadora de Control, inherentes a esos delitos; y los añadidos a través del Decreto por el que se reformó y adicionó la Declaratoria Segunda del Decreto por el que se determinó la incorporación del Sistema de Justicia Procesal Penal Acusatorio y del Código Nacional de Procedimientos Penales al orden jurídico del Distrito Federal, publicado en la Gaceta Oficial del Distrito Federal el seis de octubre de dos mil quince. A partir de las cero (00:00) horas del día dieciséis de junio de dos mil dieciséis;*

V. *En ese sentido, los procedimientos penales iniciados con anterioridad a la entrada en vigor del Código Nacional de Procedimientos Penales se substanciaron de acuerdo al Código de Procedimientos Penales*

para el Distrito Federal publicado en el Diario Oficial de la Federación en fecha veintinueve de agosto de mil novecientos treinta y uno, por delitos cometidos, al momento de su inicio, en la forma que lo establece el Artículo Transitorio Tercero de dicho ordenamiento y que no procedería la acumulación de procesos por hechos que la ley señalara como delito, cuando el procedimiento ya se hubiera iniciado o se estuviera tramitando un juicio conforme al Código de Procedimientos Penales para el Distrito Federal, publicado en el Diario Oficial de la Federación, en fecha veintinueve de agosto de mil novecientos treinta y uno, y con posterioridad, cuando se denuncien hechos que deban ser investigados bajo la vigencia del Código Nacional de Procedimientos Penales, se atenderán a lo expuesto en el Artículo Sexto Transitorio de dicho Código Nacional de Procedimientos Penales;

VI. *El Pleno del extinto Consejo de la Judicatura de la Ciudad de México, a fin de que el Sistema Procesal Penal Acusatorio en el Tribunal Superior de Justicia del Poder Judicial de la Ciudad de México, entrara en operación en los plazos y términos establecidos, emitió diversos Acuerdos para regular la forma y términos en que se substanciarían los procedimientos penales, relativos a criterios de organización y operación tanto de las Unidades de Gestión Judicial, como de las y los Jueces de Control y Tribunal de Enjuiciamiento del Sistema Procesal Penal Acusatorio, el cual ha venido operando a partir de las cero (00:00) horas del dieciséis de enero de dos mil quince para delitos culposos y aquéllos que se persiguen por querella o acto equivalente de parte ofendida, así como los actos de investigación que requieren autorización previa de la persona juzgadora de Control, inherentes a estos delitos; y los añadidos a través del Decreto por el que se reforma y adiciona la Declaratoria Segunda del Decreto por el que se determina la incorporación del Sistema de Justicia Procesal Penal Acusatorio y del Código Nacional de Procedimientos Penales al orden jurídico del Distrito Federal, publicado en la Gaceta Oficial del Distrito Federal en fecha seis de octubre de dos mil quince, a partir de las cero (00:00) horas del dieciséis de junio de dos mil dieciséis, para todos los demás delitos que son competencia de las y los Jueces de la Ciudad de México, así como la aplicación de los actos de investigación que requieren autorización previa de la persona juzgadora;*

VII. *Con fecha dieciséis de junio del año dos mil diecisiete, se emitió el Acuerdo 07-27/2017, que en su punto resolutivo Séptimo, así como en los diversos acuerdos 22-02/2018 y 17-17/2018, se instruyó para que en relación con las Unidades de Gestión Judicial, Jueces de Control y Tribunal de Enjuiciamiento del Sistema Procesal Penal Acusatorio, se integraran en un único documento todas y cada una de las determinaciones que el Pleno del extinto Consejo de la Judicatura de la Ciudad de México había emitido a través de diversos Acuerdos, lo anterior previa revisión integral de los mismos. Es así, que del análisis a los Acuerdos arriba citados, se desprendió que en los primeros años de operación del Sistema Procesal Penal Acusatorio, se emitieron diversas autorizaciones y determinaciones que permitieron tanto la implementación, como los ajustes necesarios para la operación de este sistema; por lo que tomando en consideración que cada uno de los acuerdos en estudio, representó una propuesta de cambio y/o ajuste a las reglas autorizadas en anteriores acuerdos y advirtiendo la importancia que revestía este tema, se consideró, que más que una recopilación de todas y cada una de las determinaciones emitidas, se retomaron de cada uno de los acuerdos arriba citados, las reglas de operación que a esa fecha se encontraban vigentes, así como, se propusieron las adecuaciones indispensables, de conformidad a la experiencia alcanzada en esos años, con el objetivo de alinear un documento con la operación que se llevaba a cabo en esos momentos;*

VIII. *Del análisis realizado en la fracción anterior, el Pleno del extinto Consejo de la Judicatura de la Ciudad de México, con fecha cinco de noviembre de dos mil diecinueve, expidió el Acuerdo General 18-40/2019 denominado: "ACUERDO GENERAL DE OPERACIÓN DE LAS UNIDADES DE GESTIÓN JUDICIAL DEL TRIBUNAL SUPERIOR DE JUSTICIA DEL PODER JUDICIAL DE LA CIUDAD DE MÉXICO, EN EL MARCO DEL SISTEMA DE JUSTICIA PROCESAL PENAL ACUSATORIO, ANTE LAS Y LOS JUECES DE CONTROL, TRIBUNAL DE ENJUICIAMIENTO Y TRIBUNAL DE ALZADA DEL TRIBUNAL SUPERIOR DE JUSTICIA DEL PODER JUDICIAL DE LA CIUDAD DE MÉXICO" , mismo que fue publicado en el Boletín Judicial del Poder Judicial de la Ciudad de México, en fecha once de noviembre de dos mil diecinueve y entró en vigor al día siguiente de su publicación;*

IX. *Mediante Acuerdo 10-25/2021 de fecha quince de junio de dos mil veintiuno, el Pleno del extinto Consejo de la Judicatura de esta Ciudad, determinó autorizar la modificación del Acuerdo General en cita, única*

y exclusivamente por lo que respecta a los artículos 10, inciso b) y 11, fracción IV, en el entendido de que dichas modificaciones surtirían efectos a partir del primero de julio de dos mil veintiuno;

X. *Por Acuerdo 27-30/2021 de fecha trece de julio de dos mil veintiuno, el Pleno del extinto Consejo de la Judicatura del Poder Judicial de este Ciudad determinó autorizar otra modificación del Acuerdo General en mención, única y exclusivamente por lo que respecta a los artículos 1, fracción I, inciso b) tercer párrafo y 11, fracción IV, en el entendido de que dicha modificación surtiría efectos a partir del dieciséis de julio de dos mil veintiuno;*

XI. *Por Acuerdo 13-06/2025 emitido en sesión de fecha diecinueve de febrero de dos mil veinticinco, el Pleno del extinto Consejo de la Judicatura de la Ciudad de México determinó autorizar otra modificación del Acuerdo General en mención, única y exclusivamente por lo que respecta a los artículos 2 y 3, con relación a la distribución de cargas de trabajo, en los casos que se autorice alguna solución alterna;*

XII. *Mediante decreto publicado en el Diario Oficial de la Federación en fecha quince de septiembre del año dos mil veinticuatro, se reformaron, adicionaron y derogaron diversas disposiciones de la Constitución Política de los Estados Unidos Mexicanos, en materia de reforma del Poder Judicial; estableciendo cambios estructurales profundos, incluyendo la elección popular de personas juezas, magistradas y ministras, así como la reestructuración administrativa del Poder Judicial de la Federación;*

XIII. *En ese sentido, en fecha veintitrés de diciembre del año dos mil veinticuatro, se publicó en la Gaceta Oficial de la Ciudad de México, el Decreto por el que se reforman diversas disposiciones de la Constitución Política de la Ciudad de México en materia de reforma al Poder Judicial; y derivado de esta reforma constitucional, el treinta y uno de agosto de dos mil veinticinco, se publicó en la Gaceta Oficial de la Ciudad de México el Decreto por el que se reforman diversas disposiciones de la Ley Orgánica del Poder Judicial de la Ciudad de México, en la que se prevén cambios estructurales en la organización y operación de los órganos que integran el Poder Judicial; disponiéndose que el Tribunal Superior de Justicia es la autoridad de la Ciudad de México cuyo objeto es la administración e impartición de justicia del fuero común en la Ciudad de México; el Órgano de Administración Judicial que es el encargado de la administración, gestión y servicio de carrera del Poder Judicial de la Ciudad de México; y del Tribunal de Disciplina Judicial, que tiene por objeto la investigación, substanciación y resolución de los procedimientos de responsabilidades administrativas en el Poder Judicial de la Ciudad de México, así como de la evaluación y seguimiento del desempeño de las personas magistradas y juezas;*

XIV. *Mediante Acuerdo 80-29/2025 emitido en sesión de veinte de agosto de dos mil veinticinco, por el Pleno del extinto Consejo de la Judicatura de la Ciudad de México, se autorizó el "Acuerdo General de Operación de las Unidades de Gestión Judicial y Unidades de Gestión Judicial Tipo Dos del Tribunal Superior de Justicia de la Ciudad de México, en el marco del Sistema de Justicia Procesal Penal Acusatorio, ante las y los Jueces de Control, Tribunal de Enjuiciamiento y Tribunal de Alzada del Tribunal Superior de Justicia de la Ciudad de México", versando la actualización respecto a la bifuncionalidad de las personas juzgadoras y el equilibrio de las cargas de trabajo del Tribunal de Enjuiciamiento entre las Unidades de gestión Judicial 1 a la 11 y Unidades de Gestión Judicial Tipo 13 a 16, y*

XV. *En términos del artículo 218 fracción I de la Ley Orgánica del Poder Judicial de esta Ciudad, el Pleno del Órgano de Administración Judicial es la autoridad facultada para expedir los acuerdos generales y demás disposiciones reglamentarias para el adecuado ejercicio de sus funciones, por lo que para el Pleno del Órgano de Administración Judicial es indispensable que el Poder Judicial de la Ciudad de México, cuente con instrumentos normativos armónicos con la legislación, estructura y procesos vigentes, por lo que se hace necesaria la actualización del presente Acuerdo General.*

En este contexto y con fundamento en el artículo 122 apartado A, fracciones I primer párrafo y IV primer párrafo de la Constitución Política de los Estados Unidos Mexicanos; artículo 35, apartado B, numeral 2 de la Constitución Política de la Ciudad de México; 218 fracciones I, XXXI y XXXII de la Ley Orgánica del Poder Judicial de la Ciudad de México; y demás disposiciones jurídicas y administrativas que resulten aplicables, el Pleno del Órgano de Administración Judicial del Poder Judicial de la Ciudad de México expide el siguiente:

"2026, Año de Margarita Maza Parada."

SECRETARÍA EJECUTIVA DEL PLENO

OAJCDMX

ACUERDO GENERAL 14-33/2026, EMITIDO EN SESIÓN DE FECHA VEINTISÉIS DE AGOSTO DEL DOS MIL VEINTISÉIS, RELATIVO A LA OPERACIÓN DE LAS UNIDADES DE GESTIÓN JUDICIAL, UNIDADES DE GESTIÓN JUDICIAL CON ESPECIALIZACIÓN EN EL DELITO DE DESPOJO Y UNIDADES DE GESTIÓN JUDICIAL TIPO DOS DEL TRIBUNAL SUPERIOR DE JUSTICIA DEL PODER JUDICIAL DE LA CIUDAD DE MÉXICO, EN EL MARCO DEL SISTEMA DE JUSTICIA PROCESAL PENAL ACUSATORIO, ANTE LAS PERSONAS JUZGADORAS DE CONTROL, TRIBUNAL DE ENJUICIAMIENTO Y TRIBUNAL DE ALZADA DEL TRIBUNAL SUPERIOR DE JUSTICIA DEL PODER JUDICIAL DE LA CIUDAD DE MÉXICO.

Artículo 1.- *El Sistema Procesal Penal Acusatorio en el Tribunal Superior de Justicia del Poder Judicial de la Ciudad de México, operará a través del "Modelo de Gestión del Sistema Procesal Penal Acusatorio", el cual considera a las Unidades de Gestión Judicial, Unidades de Gestión Judicial con Especialización en el Delito de Despojo y Unidades de Gestión Judicial Tipo Dos, como Áreas de Apoyo Jurisdiccional.*

Para la operación de este Sistema, existen las siguientes figuras:

I. FUNCIÓN JURISDICCIONAL

a) ***Personas juzgadoras de Control.*** *- El número de personas juzgadoras que operarán el Sistema Procesal Penal Acusatorio lo determinará el Pleno del Órgano de Administración Judicial del Poder Judicial de la Ciudad de México, tomando en cuenta tanto el incremento paulatino de las cargas de trabajo, como la suficiencia presupuestal correspondiente.*

   La asignación de los asuntos que ingresen para la atención de las y los jueces, conforme al turno consecutivo que para tal efecto lleve la Unidad de Gestión Judicial, a través del o los Sistemas autorizados por el Pleno del Órgano de Administración Judicial del Poder Judicial de la Ciudad de México.

   Las personas juzgadoras de Control nombrarán a una o un juez Coordinador por las personas juzgadoras de la misma Unidad de Gestión Judicial quien permanecerá únicamente por seis meses en el ejercicio de dicha función y será el enlace con la Unidad de Gestión Judicial que corresponda, sin que sea posible su reelección consecutiva, permitiendo la circulación de dicho encargo entre la totalidad de sus integrantes, siendo que, quince días naturales antes de la conclusión de su periodo deberá convocar a las personas juzgadoras para nombrar a quien sucederá dicha coordinación;

b) ***Tribunal de Enjuiciamiento.*** *- El número de personas juzgadoras de Enjuiciamiento que operarán lo determinará el Pleno del Órgano de Administración Judicial del Poder Judicial de la Ciudad de México, tomando en cuenta el incremento paulatino en las cargas de trabajo y la suficiencia presupuestal correspondiente.*

   Las personas juzgadoras del Tribunal de Enjuiciamiento nombrarán a una o un Juez Coordinador por las personas juzgadoras de la misma Unidad de Gestión Judicial, quien permanecerá únicamente por seis meses en el ejercicio de dicha función y será el enlace con la Unidad de Gestión Judicial que corresponda, sin que sea posible su reelección consecutiva, permitiendo la circulación de dicho encargo entre la totalidad de sus integrantes, siendo que, quince días naturales antes de la conclusión de su periodo deberá convocar las personas juzgadoras para nombrar a quien sucederá dicha coordinación.

   Actuarán de manera unitaria o colegiada (tres personas juzgadoras), en este último supuesto, será en razón del criterio que se va a establecer o por otra circunstancia, según lo determine la persona juzgadora a quien se le designe el asunto.

   La asignación de los asuntos que ingresen para su atención será conforme al turno consecutivo que para tal efecto lleve la Unidad de Gestión Judicial.

   Bifuncionalidad. *– Las personas juzgadoras del Sistema Procesal Penal Acusatorio, podrán ser designadas por el Pleno del Órgano de Administración Judicial del Poder Judicial de la Ciudad de*

México, de acuerdo a las cargas de trabajo y necesidades del servicio, para conocer tanto de Control como de Tribunal de Enjuiciamiento.

En estos casos, se deberá vigilar que las personas juzgadoras que sean designadas bifuncionales, no les sean asignados autos de apertura a juicio oral de aquellos asuntos en los que hubieren conocido previamente; y

c) ***Tribunal de Alzada.*** *- Se integrará por las Salas en materia Penal del Tribunal Superior de Justicia del Poder Judicial de la Ciudad de México, que podrán actuar de manera Unitaria o Colegiada, según la competencia del asunto que corresponda conocer, conforme a lo establecido en la Ley Orgánica del Poder Judicial de la Ciudad de México.*

Para la atención de los asuntos que deba conocer el Tribunal de Alzada, su asignación se hará conforme al turno consecutivo que al efecto lleve la Dirección General de Gestión Judicial, a través del o los Sistemas autorizados por el Pleno del Órgano de Administración Judicial del Poder Judicial de la Ciudad de México, conforme al rol de turnos, de manera equitativa.

II. GESTIÓN JUDICIAL DE APOYO JURISDICCIONAL

La Gestión Judicial en el Tribunal Superior de Justicia del Poder Judicial de la Ciudad de México, es parte del apoyo jurisdiccional que se proporciona a las personas magistradas y juezas del Sistema Procesal Penal Acusatorio, para el desarrollo de los procesos penales y estará compuesto por la Dirección General de Gestión Judicial, y las Unidades de Gestión Judicial, Unidades de Gestión Judicial con Especialización en el Delito de Despojo y las Unidades de Gestión Judicial Tipo Dos.

a) *La herramienta tecnológica para la comunicación oficial entre las personas juzgadoras, servidoras públicas adscritas a las Unidades de Gestión Judicial, Unidades de Gestión Judicial Tipo Dos y operadoras del Sistema Procesal Penal Acusatorio, es el o los Sistemas autorizados por el Pleno del Órgano de Administración Judicial del Poder Judicial de la Ciudad de México;*

b) *Las personas juzgadoras y servidoras públicas adscritas a las Unidades de Gestión Judicial, Unidades de Gestión Judicial con Especialización en el Delito de Despojo y Unidades de Gestión Judicial Tipo Dos, estarán intercomunicadas a través del Sistema Integral de Gestión Judicial Penal, y*

c) *Las personas juzgadoras, servidoras públicas de estructura y notificadoras que conforman las Unidades de Gestión Judicial, Unidades de Gestión Judicial con Especialización en el Delito de Despojo y Unidades de Gestión Judicial Tipo Dos, deberán contar obligatoriamente con la firma electrónica autorizada por el Pleno del Órgano de Administración Judicial del Poder Judicial de la Ciudad de México para uso en el Poder Judicial de la Ciudad de México, a efecto de optimizar las herramientas del o los Sistemas autorizados por este Pleno, pues al comprender ésta un conjunto de datos y caracteres específicos, constituye un archivo seguro y cifrado, que tiene la validez de una firma autógrafa, permitiendo garantizar la plena identificación de su emisor.*

Artículo 2.- *La distribución de las cargas de trabajo en las Unidades de Gestión Judicial, Unidades de Gestión Judicial con Especialización en el Delito de Despojo y Unidades de Gestión Judicial Tipo Dos, se realizará de la siguiente forma:*

I. *Las Unidades de Gestión Judicial identificadas con los números 1, 3, 4, 5 con Especialización en el Delito de Despojo y Unidad de Gestión Judicial Tipo Dos número 13, atenderán los siguientes asuntos:*

a) *Del Código Penal para el Distrito Federal (Ciudad de México):*

1. *Delitos culposos;*
2. *Delitos perseguibles por querella o acto equivalente de parte ofendida;*
3. *Ayuda al Suicidio - Artículo 142 párrafo primero;*
4. *Aborto - Artículo 144 en relación al 145;*
5. *Omisión de Auxilio o de Cuidado - Artículos 156, 157, 157 Bis y 158;*

"2026, Año de Margarita Maza Parada."

SECRETARÍA EJECUTIVA DEL PLENO

OAJCDMX

6. *Tráfico de Menores (sin la finalidad de obtener lucro para incorporarlo al núcleo familiar). Artículo 169, párrafos 6° y 7°;*
7. *Retención de Menores o Incapaces - Artículo 171 párrafo primero y 173;*
8. *Corrupción de personas menores de edad o personas que no tengan capacidad para comprender el significado del hecho o de personas que no tengan capacidad de resistir la conducta – Artículo 183;*
9. *Bigamia - Artículo 205;*
10. *Delito de Cobranza Ilegítima - Artículo 209 Bis;*
11. *Usurpación de Identidad - Artículo 211 Bis, párrafo primero;*
12. *Disparo de Arma de Fuego - Artículo 211 Ter;*
13. *Revelación de Secretos - Artículo 213;*
14. *Abuso de Confianza (cometido en contra de 2 o más víctimas) - Artículo 227, fracciones I, II y III; en relación a las hipótesis del párrafo cuarto del artículo 246;*
15. *Fraude (cometido en contra de 2 o más víctimas) - Artículo 230, fracciones I, II y III; en relación a las hipótesis del párrafo cuarto del artículo 246;*
16. *Administración Fraudulenta (cometido en contra de 2 o más víctimas) - Artículo 234; en relación con las hipótesis del párrafo cuarto del artículo 246;*
17. *Insolvencia Fraudulenta en Perjuicio de Acreedores (cometido en contra de 2 o más víctimas) - Artículo 235; en relación a las hipótesis del párrafo cuarto del artículo 246;*
18. *Despojo - Artículos 237, 238 y 238 BIS;*
    Las Unidades de Gestión Judicial 1, 3, 4 y 5 con Especialización en el Delito de Despojo, con sede en el Inmueble de Dr. Lavista, conocerán de los asuntos de este delito, ya sea que se persigan por oficio o por querella;
19. *Cohecho - Artículo 272, fracción 1;*
20. *Peculado - Artículo 273 párrafo primero. Cuando el monto o valor no exceda las quinientas veces la unidad de cuenta de la Ciudad de México;*
21. *Enriquecimiento Ilícito - Artículo 275 párrafos primero al cuarto. Cuando el monto o valor no exceda las cinco mil veces la unidad de cuenta de la Ciudad de México;*
22. *Denegación o Retardo de Justicia y Prevaricación - Artículos 291 y 292;*
23. *Omisión de Informes Médico Forenses - Artículos 301 y 302;*
24. *Variación del Nombre o Domicilio - Artículo 317;*
25. *Simulación de Pruebas - Artículo 318;*
26. *Delitos de Abogados, Patronos y Litigantes - Artículo 319;*
27. *Encubrimiento por Favorecimiento - Artículo 320;*
28. *Abandono, Negación y Práctica Indebida del Servicio Médico - Artículos 324 y 325;*
29. *Responsabilidad de Directores, Encargados, Administradores o Empleados de Centros de Salud y Agencias Funerarias, por Requerimiento Arbitrario de la Contraprestación - Artículo 327;*
30. *Suministro de Medicinas Nocivas o Inapropiadas - Artículos 328 y 329;*
31. *Ataques a las Vías de Comunicación y a los Medios de Transporte - Artículos 330 y 331;*
32. *Delitos contra la Seguridad del Tránsito de Vehículos - Artículo 332;*
33. *Falsificación de Sellos, Marcas, Llaves, Cuños, Troqueles, Contraseñas y Otros - Artículo 337;*
34. *Falsificación o Alteración y Uso Indebido de Documentos - Artículo 342;*
35. *Delitos Contra el Ambiente - Artículos 344, párrafo primero; 344 Bis; 345 y 345 Bis;*
36. *Delitos contra la Gestión Ambiental - Artículos 347; 347 Ter; 347 Quáter y 347 Quintus;*
37. *Delitos cometidos por Actos de Maltrato o Crueldad en contra de Animales no Humanos (por causar la muerte). Artículos 350 Bis y 350 Ter, y*
38. *Lesiones – Artículo 130, fracción II, III, IV, V, VI y VII, simples o cuando concurra alguna circunstancia atenuante de la pena.*

En caso de que cualquiera de las Unidades de Gestión Judicial, Unidades de Gestión Judicial con Especialización en el Delito de Despojo o Unidades de Gestión Judicial Tipo Dos, conozca de algún asunto de Despojo, por encontrarse cubriendo el rol de guardias establecido por el Pleno del Órgano de Administración Judicial del Poder Judicial de la Ciudad de México; una vez que se hayan resuelto las actuaciones más

urgentes, deberá remitirse mediante el Sistema autorizado, a la Unidad de Gestión Judicial 1, 3, 4 o 5 con Especialización en el Delito de Despojo.

b) De la Ley General de Salud:

1. Los delitos contra la salud en su modalidad de narcomenudeo hipótesis de posesión simple.

II. Las Unidades de Gestión Judicial identificadas con los números 2, 6, 10 y Unidad de Gestión Judicial Tipo Dos número 15, con sede en el Reclusorio Oriente, serán competentes para conocer de manera equitativa de los asuntos procedentes de las siguientes fiscalías:

a) Fiscalía de Investigación Territorial en: Iztapalapa, Iztacalco, Cuajimalpa y Miguel Hidalgo, y

b) Agencia Especializada en: Fiscalía de Investigación de Delitos Sexuales, Fiscalía de Investigación de Delito de Violencia Familiar, Fiscalía de Investigación Estratégica Central, Fiscalía de Investigación Estratégica del Delito de Homicidio, Fiscalía de Investigación Estratégica del Delito de Robo de Vehículos y Transporte, Fiscalía de Investigación de Delitos cometidos en agravio de Niños, Niñas y Adolescentes, Fiscalía de Investigación del Delito de Secuestro, Fiscalía de Investigación de los Delitos en Materia de Trata de Personas, Fiscalía de Investigación del Delito de Feminicidio, Fiscalía en Procesos en Juzgados Penales Oriente.

En los supuestos previstos en el Artículo 130 referente al delito de Lesiones, fracciones II, III, IV, V, VI y VII, del Código Penal para el Distrito Federal (Ciudad de México), en el cual se actualice alguna circunstancia calificativa o agravante, le corresponderá conocer a las Unidades de Gestión Judicial 2, 6, 10 y Unidad de Gestión Judicial Tipo Dos número 15; conforme a la distribución que corresponda.

III. La Unidad de Gestión Judicial identificada con el número 7 y Unidad de Gestión Judicial Tipo Dos número 16, con sede en el Reclusorio Sur, serán competentes para conocer los asuntos procedentes de las siguientes fiscalías:

a) Fiscalía de Investigación Territorial en: Álvaro Obregón, Magdalena Contreras, Milpa Alta, Tláhuac, Tlalpan, Xochimilco, Coyoacán y Benito Juárez, y

b) Agencia Especializada en: Fiscalía de Investigación Estratégica de Delitos Financieros, Fiscalía de Procesos en Juzgados de Delitos No Graves, Fiscalía de Procesos en Juzgados Civiles, Fiscalía Especializada en Extinción de Dominio, Fiscalía en Procesos en Juzgados Penales Sur, Fiscalía de Investigación Estratégica de Asuntos Especiales y Fiscalía Especializada para la Atención de Delitos Electorales.

En los supuestos previstos en el Artículo 130 referente al delito de Lesiones, fracciones II, III, IV, V, VI y VII, del Código Penal para el Distrito Federal (Ciudad de México), en el cual se actualice alguna circunstancia calificativa o agravante, le corresponderá conocer a las Unidades de Gestión Judicial 7 y Unidad de Gestión Judicial Tipo Dos número 16; conforme a la distribución que corresponda.

IV. Las Unidades de Gestión Judicial identificadas con los números 8, 9 y Unidad de Gestión Judicial Tipo Dos número 14 con sede en el Reclusorio Norte, serán competentes para conocer de manera equitativa los asuntos procedentes de la siguiente manera:

a) Fiscalía de Investigación Territorial en: Azcapotzalco, Gustavo A. Madero, Venustiano Carranza y Cuauhtémoc;

b) Agencia Especializada en: Fiscalía en Investigación de Delitos Ambientales y en materia de Protección Urbana, Fiscalía para la Investigación de los Delitos cometidos por Servidores Públicos, Fiscalía de Investigación de Delitos cometidos en agravio de Grupos de Atención Prioritaria, Fiscalía de Investigación de Asuntos Relevantes, Fiscalía de Investigación y

Persecución de los Delitos en materia de Desaparición Forzada de Personas y Desaparición cometida por Particulares y Búsqueda de Personas Desaparecidas y Fiscalía Especializada en combate a la Corrupción, Fiscalía en Procesos en Juzgados Penales Norte, y

c) Delitos contra la salud en su modalidad de narcomenudeo hipótesis de comercio o suministro o de posesión con fines de comercio o suministro.

En los supuestos previstos en el Artículo 130 referente al delito de Lesiones, fracciones II, III, IV, V, VI y VII, del Código Penal para el Distrito Federal (Ciudad de México), en el cual se actualice alguna circunstancia calificativa o agravante, le corresponderá conocer a las Unidades de Gestión Judicial 8, 9 y Unidad de Gestión Judicial Tipo Dos número 14; conforme a la distribución que corresponda.

V. *La Unidad de Gestión Judicial identificada con el número 11, con sede en Santa Martha Acatitla, conocerá de todos los asuntos por cualquier delito en las carpetas judiciales en donde aparezcan como imputadas una o más personas exclusivamente del sexo femenino, al tenor de los siguientes lineamientos:*

1. *Conocerá de todas las audiencias iniciales con detenido, luego de lo cual deberá remitir:*

a) *A las Unidades de Gestión Judicial 1, 3, 4, 5 con Especialización en el Delito de Despojo y Unidad de Gestión Judicial Tipo Dos número 13, únicamente en las carpetas en que no se haya impuesto medida cautelar de prisión preventiva, cuyos delitos sean culposos, perseguibles por querella o acto equivalente de la parte ofendida; así como los relacionados con la adición a la segunda declaratoria;*

b) *Continuará conociendo de todos los procedimientos, con o sin medida cautelar de prisión preventiva oficiosa o justificada, hasta la emisión del auto de apertura a juicio oral, salvo el supuesto establecido en el inciso a) que antecede, y*

c) *Para el caso de que se llegara a resolver sobre el libramiento de orden de aprehensión, como forma de reconducción de la imputada al procedimiento, una vez cumplida en el supuesto en el que se solicitara la revisión de la medida cautelar y se concediera la prisión preventiva, la carpeta deberá permanecer en la Unidad de Gestión Judicial 11, hasta el dictado del Auto de Apertura a Juicio Oral; en caso contrario, es decir, que la medida cautelar fuera diferente a la anterior, se deberá remitir la carpeta judicial a las Unidades 1, 3, 4, 5 con Especialización en el Delito de Despojo y Unidad de Gestión Judicial Tipo Dos número 13, según corresponda.*

2. *Conocerá de las audiencias iniciales sin detenido, siempre que no se trate de delitos culposos, perseguibles por querella, requisito equivalente; así como los relacionados con la adición a la segunda declaratoria.*

En los supuestos previstos en el Artículo 130 referente al delito de Lesiones, fracciones II, III, IV, V, VI y VII, del Código Penal para el Distrito Federal (Ciudad de México), en el cual se actualice alguna circunstancia modificativa, calificativa o agravante, le corresponderá conocer a la Unidad de Gestión Judicial 11; conforme a la distribución que corresponda.

VI. *La Unidad de Gestión Judicial identificada con el número 12, atenderá los asuntos de la siguiente manera:*

a) *Las solicitudes de órdenes de aprehensión para la conducción de la persona imputada a proceso, siempre que se encuentre justificada la necesidad de cautela;*

Salvo en el caso que diversa Unidad de Gestión Judicial haya librado Citatorio, Orden de comparecencia u Orden de Aprehensión.

b) *En el entendido que se tendrá por carpeta judicializada cuando se haya ejercido acción penal, es decir, desde el momento en que el Ministerio Público solicite audiencia para conducción de la persona imputada y a ésta le recaiga el acuerdo correspondiente.*

Para el caso que, respecto a audiencias iniciales con detenido en que se haya decretado la ilegalidad de la detención y, por ende, se deje en libertad a la persona imputada, la orden de aprehensión deberá ser solicitada en la Unida de Gestión Judicial en que se judicializó con detenido el asunto;

c) Las solicitudes de órdenes de cateo y técnicas de investigación que requieran autorización judicial conforme a lo señalado en el Código Nacional de Procedimientos Penales, y

d) Las audiencias iniciales por cumplimiento de orden de aprehensión que hayan librado las personas juzgadoras de esta Unidad de Gestión Judicial, las cuales una vez cumplimentadas, se llevarán a cabo dentro las 24 horas siguientes a partir de la solicitud que formule el Ministerio Público.

La distribución administrativa de la Unidad de Gestión Judicial número 12 se regirá bajo los siguientes criterios de operación:

a) Las solicitudes de órdenes de cateo, aprehensión y técnicas de investigación, a que se ha hecho referencia deberán hacerse vía telefónica o mediante alguna otra herramienta tecnológica, siempre y cuando no se haga necesario ilustrar a la persona juzgadora sobre alguna cuestión que amerite su conocimiento directo, o bien, a juicio de éste, no sea procedente por esa vía; además de considerar que existe riesgo de que la persona pueda fugarse. Para el caso de que se trate de una solicitud que no se enmarque en este supuesto, la misma deberá hacerse dentro del horario ordinario de labores;

b) Las solicitudes de audiencia se deberán formular de forma ordinaria ante la Unidad de Gestión Judicial 12, la cual con la debida secrecía deberá informar a la persona juzgadora que corresponda sobre la petición de audiencia, misma que deberá realizarse en un plazo no mayor a 24 horas en el caso de órdenes de aprehensión o comparecencia, ni mayor de 6 horas, en el supuesto de órdenes de cateo, atendiendo a lo que disponen los artículos 143, párrafo primero y 283, segundo párrafo, ambos del Código Nacional de Procedimientos Penales;

c) En el caso de que se hubiese otorgado la orden solicitada, la Unidad de Gestión Judicial 12 deberá hacer entrega al Ministerio Público del oficio que contenga los puntos resolutivos, mediante la debida y oportuna autentificación de la persona juzgadora que la emitió, privilegiando la firma electrónica o de cualquier otro medio que garantice su legitimidad, de conformidad con lo dispuesto en los artículos 143, último párrafo y artículo 283, último párrafo del Código Nacional de Procedimientos Penales;

d) En el caso de que se impugne la resolución de la persona juzgadora de Control que niegue alguna de las órdenes peticionadas por el Ministerio Público, se deberá remitir a la Sala que corresponda, copia íntegra de la videograbación o grabación del registro que contenga tanto la petición, como la determinación de la persona juzgadora, en los términos señalados en los lineamientos de operación del Tribunal de Alzada del presente Acuerdo General, en cuyo caso, la remisión del testimonio respectivo a la Sala deberá hacerse en un lapso no mayor a las 2 horas, a fin de que la misma se encuentre en aptitud de resolver lo conducente en el plazo de 12 horas con que cuenta para tal efecto, atendiendo a lo ordenado en el numeral 284 del Código Nacional de Procedimientos Penales en cita;

e) Una vez cumplida la orden de aprehensión o de comparecencia referida, el policía de investigación deberá poner a disposición de la autoridad correspondiente a la persona imputada e informar al Ministerio Público para que éste, a su vez, solicite la audiencia respectiva; por otra parte, la o el policía aprehensor tendrá la obligación de informar a la Unidad de Gestión Judicial 12, del cumplimiento de la misma, para los efectos correspondientes;

f) La Unidad de Gestión Judicial 12, deberá contar con un registro fidedigno de las órdenes que se hubiesen librado o negado, de manera tal que se esté en posibilidad de avalar la información de forma oportuna, lo anterior con el fin de que se pueda dar contestación a los informes previos y justificados solicitados por los órganos jurisdiccionales federales en materia de amparo, además deberá informar la declinación de competencia y en su caso la Unidad de Gestión Judicial que

reciba la carpeta judicial deberá informar a la Unidad de Gestión Judicial 12 la resolución tanto del Tribunal de Alzada como de los órganos jurisdiccionales federales;

g) Al personal de la Unidad de Gestión Judicial 12, le corresponderá dar seguimiento a las órdenes de aprehensión y comparecencia otorgadas por las personas juzgadoras a las que apoyan, con la finalidad de dar seguimiento a las prescripciones de aquellos asuntos en los que no se haya cumplimentado la orden; lo anterior es con el propósito de que la persona juzgadora de Control tenga conocimiento de esta situación con oportunidad, y emita el auto de prescripción correspondiente, y

h) Una vez cumplida la orden de aprehensión o comparecencia, dictado el auto de vinculación a proceso, así como decretada la medida cautelar y definido el plazo para el cierre de la investigación, la carpeta judicial correspondiente deberá ser remitida por medio del o los Sistemas autorizados por el Pleno del Órgano de Administración Judicial del Poder Judicial de la Ciudad de México, con todas y cada una de las promociones generadas hasta ese momento y el acuerdo respectivo, y de ser el caso, con las diligencias ordenadas en éste, a la Unidad de Gestión Judicial que por división de asuntos, según la Fiscalía o Agencia Especializada que debe conocer de ellos, de acuerdo a la distribución de las cargas señaladas en el presente Acuerdo General, notificando al efecto a las partes procesales interesadas, de la remisión de la carpeta la Unidad de Gestión Judicial que continuará con la tramitación del asunto.

Artículo 3.- *En la distribución de las cargas de trabajo se observarán los siguientes criterios generales:*

a) Los asuntos que se judicialicen a las Unidades de Gestión Judicial 2, 6, 7, 8, 9, 10 y Unidades de Gestión Judicial Tipo Dos números 14, 15 y 16, en los turnos que llevan a cabo los sábados, domingos y días festivos, continuarán con su trámite hasta su conclusión en la Unidad de Gestión Judicial que le tocó conocer de éstos;

b) En caso de que se suspenda la Audiencia Inicial, su continuación será conocida por la misma persona juzgadora de Control; salvo que jurídica y materialmente sea imposible, caso en que será nombrada otra persona juzgadora de la misma Unidad de Gestión Judicial para que continúe con la Audiencia Inicial;

c) Salvo aquellos asuntos en que se haya decretado prisión preventiva y aparezcan como imputadas, una o más personas exclusivamente del sexo femenino, en cuyo caso, dichos asuntos deberán ser remitidos a la Unidad de Gestión Judicial 11;

d) Salvo aquellos asuntos que sean turnados dentro del calendario de Rol de Guardias que deberán cubrir las Unidades de Gestión Judicial 2, 6, 10 y Unidad de Gestión Judicial Tipo Dos número 15 del Sistema Procesal Penal Acusatorio, en relación al Turno Extraordinario de Violencia de Género;

e) Asimismo, aquellas solicitudes de control con detenido generadas por la Fiscalía General de Justicia de la Ciudad de México, que sean turnadas a través del Sistema de Gestión Judicial Penal, deberán ser atendidas por la Unidad de Gestión Judicial asignada por medio de éste, con independencia de que la misma no corresponda a esa Unidad por distribución administrativa, lo anterior a efecto de atender las diligencias más urgentes y no retrasar la impartición de justicia; y, en su momento se podrá enviar la carpeta mediante el sistema a través del Módulo de Incompetencias a la Unidad que corresponda, según lo determine el Órgano Jurisdiccional;

f) Para el caso en que se determine autorizar alguna de las soluciones alternas, la Unidad de Gestión Judicial deberá conservar las carpetas hasta que se determine lo conducente respecto al mecanismo autorizado, ya sea sobre su cumplimiento o no, supuesto este último en donde deberá hacer los trámites para su remisión a la Unidad de Gestión Judicial que de conformidad con este acuerdo deba conocer del asunto.

"2026, Año de Margarita Maza Parada."

SECRETARÍA EJECUTIVA DEL PLENO

OAJCDMX

Lo anterior, a excepción de la Unidad de Gestión Judicial de Tribunal de Enjuiciamiento número 1 y las Unidades de Gestión Judicial de Tribunal de Enjuiciamiento Tipo Dos números 2, 3 y 4, quienes deberán remitir de forma inmediata a la Unidad de Gestión Judicial correspondiente, al tenor de las reglas establecidas en el presente Acuerdo.

Artículo 4.- *Las reglas generales de operación de las Unidades de Gestión Judicial, Unidades de Gestión Judicial con Especialización en el Delito de Despojo y Unidades de Gestión Judicial Tipo Dos, son los siguientes:*

I. *El horario de atención para la presentación de cualquier promoción en el área de atención al público será de 9:00 a 15:00 horas, de lunes a jueves, y los viernes de 9:00 a 14:00 horas; salvo los días marcados cómo inhábiles publicados en el Boletín Judicial del Poder Judicial de la Ciudad de México;*

II. *La audiencia inicial con detenido, se celebrará en el plazo necesario para notificar a las partes, en un término que no podrá exceder de las veinticuatro horas siguientes a la recepción de la solicitud por parte del Ministerio Público, a través del o los Sistemas autorizados por el Pleno del Órgano de Administración Judicial del Poder Judicial de la Ciudad de México;*

Las solicitudes de audiencia inicial con detenido que ingresen después de las 13:30 horas, se deberán programar a partir de las 9:00 horas del día siguiente;

III. *Las solicitudes de audiencia y/o promociones que lleve a cabo la Representación Social ante las Unidades de Gestión Judicial, Unidades de Gestión Judicial con Especialización en el Delito de Despojo y Unidades de Gestión Judicial Tipo Dos, se harán a través del o los Sistemas autorizados por el Pleno del Órgano de Administración Judicial del Poder Judicial de la Ciudad de México, salvo los casos en que por la naturaleza o urgencia del asunto se presenten de manera escrita ante el área de atención a personas usuarias de la Unidad correspondiente, en el entendido que dichas Unidades de Gestión Judicial deberán atender a los plazos señalados para cada solicitud;*

IV. *Respecto a la solicitud de audiencia para la petición de orden de aprehensión, se recibirán a través del o los Sistemas autorizados por el Pleno del Órgano de Administración Judicial del Poder Judicial de la Ciudad de México, salvo que exista algún problema con éste que impida registrar la solicitud, en cuyo caso, se podrá realizar de manera directa ante la Unidad de Gestión Judicial número 12, y la audiencia se celebrará dentro de las veinticuatro horas siguientes de su requerimiento; en los casos que se emita la orden por una persona juzgadora, ésta se podrá ejecutar por otra, ya sea en guardias, días inhábiles o periodos vacacionales;*

V. *La copia de los registros de audio y video se expedirán a la brevedad posible una vez autorizadas, salvo los casos en que sea urgente, en cuyo supuesto se expedirán de forma inmediata;*

VI. *La entrega a las partes autorizadas de los discos compactos se realizará previo pago que efectúen, con excepción del caso que señala el artículo 113 fracción VIII del Código Nacional de Procedimientos Penales y los solicitados por Ministerio Público, Defensa y Asesoría Jurídica, ambas públicas, solo una vez por medio físico, en este caso se les proporcionará y las demás contempladas en la legislación aplicable, bajo el siguiente procedimiento:*

a) *La petición de la copia certificada por medio electrónico o impreso, que contenga el registro de audiencia que se llevó a cabo en el Sistema de Justicia Procesal Penal Acusatorio, podrá ser solicitada por cualquiera de las partes reconocida como tal en el proceso penal, en la misma audiencia o por escrito; en este último caso será tramitado ante la Unidad de Gestión Judicial, Unidad de Gestión Judicial con Especialización en el Delito de Despojo o Unidad de Gestión Judicial Tipo Dos, de la persona juzgadora de Control que presidió la audiencia de la que está requiriendo la copia certificada;*

"2026, Año de Margarita Maza Parada."

SECRETARÍA EJECUTIVA DEL PLENO

GAJCDMX

b) A dicha solicitud se le deberá acompañar el original del pago realizado en la Plataforma Integral de Cobro del Poder Judicial de la Ciudad de México (PIC), por la copia certificada, con las excepciones señaladas con antelación, cuyo costo será conforme a lo establecido por el Pleno del Órgano de Administración Judicial del Poder Judicial de la Ciudad de México, precisándose que si la solicitud se hizo durante la audiencia, la persona peticionaria deberá exhibir el pago a la Unidad de Gestión Judicial, Unidad de Gestión Judicial con Especialización en el Delito de Despojo o Unidad de Gestión Judicial Tipo Dos, de la persona juzgadora de Control que presidió la audiencia;

c) La excepción de pago de copias certificadas procede cuando la solicitud sea realizada por la persona imputada en el proceso penal acusatorio, así como el Ministerio Público, Defensa Público y Asesoría Jurídica Pública, en donde se autorizará se expida de manera gratuita, por una sola vez, la audiencia motivo de petición. Precisando que las solicitudes posteriores respecto de la misma copia certificada tendrán que cubrir su costo, y

d) Una vez que la persona juzgadora de Trámite o la que preside la audiencia de la que se está solicitando copia, acuerden de conformidad la solicitud, la Unidad de Gestión Judicial, Unidad de Gestión Judicial con Especialización en el Delito de Despojo o Unidad de Gestión Judicial Tipo Dos, le requerirá al personal de la Dirección General de Gestión Tecnológica, realice la copia en DVD-R, la cual se remitirá a la persona juzgadora de Trámite, para que una vez que coteje su contenido proceda a certificar que es copia fiel del original, precisando que la Dirección General de Gestión Tecnológica, deberá tomar las medidas necesarias para que la copia no pueda ser alterada en su contenido.

VII. *Las Unidades de Gestión Judicial, Unidades de Gestión Judicial con Especialización en el Delito de Despojo y Unidades de Gestión Judicial Tipo Dos, son autoridad competente para llevar a cabo el registro y actualización en el o los Sistemas autorizados por el Pleno del Órgano de Administración Judicial del Poder Judicial de la Ciudad de México, de los acuerdos reparatorios a que se refiere el artículo 183 del Código Nacional de Procedimientos Penales, que se autoricen en sede judicial;*

VIII. *Las Unidades de Gestión Judicial, Unidades de Gestión Judicial con Especialización en el Delito de Despojo y Unidades de Gestión Judicial Tipo Dos, serán las áreas encargadas de recibir el resguardo de los bienes y valores, que se den como plan de reparación de daño con motivo de la procedencia de la Suspensión Condicional del Proceso, precisando que será el personal de la Unidad de Supervisión de Medidas Cautelares y Suspensión Condicional del Proceso del Tribunal Superior de Justicia del Poder Judicial de la Ciudad de México, el responsable de supervisar el cumplimiento de lo antes precisado; y*

IX. *Las personas Directoras, Secretarias de Acuerdos Titulares, Subdirectoras, Secretarias de Acuerdos de las Unidades de Gestión Judicial, Unidades de Gestión Judicial con Especialización en el Delito de Despojo y las Unidades de Gestión Judicial Tipo Dos, son las encargadas del manejo y operación de valores que sean puestos a su disposición, así como el registro de firmas autorizadas para realizar movimientos con dichos valores ante la institución financiera encargada de la emisión de las garantías.*

Artículo 5.- *En las Unidades de Gestión Judicial, Unidades de Gestión Judicial con Especialización en el Delito de Despojo y Unidades de Gestión Judicial Tipo Dos, despachará la persona juzgadora de Control encargada del Trámite, función que será desempeñada por una persona juzgadora por cada Unidad de Gestión Judicial, Unidad de Gestión Judicial con Especialización en el Delito de Despojo o Unidad de Gestión Judicial Tipo Dos, precisando que en el ejercicio de esta función a la persona juzgadora a cargo del Trámite se le exentará de presidir audiencias en días hábiles (de lunes a viernes), salvo:*

I. *En los turnos de fin de semana y días festivos que le corresponda a la Unidad de Gestión Judicial, Unidad de Gestión Judicial con Especialización en el Delito de Despojo o Unidad de Gestión Judicial Tipo Dos a la que se encuentre adscrita;*

II. *Durante los periodos vacacionales autorizados por el Pleno del Órgano de Administración Judicial del Poder Judicial de la Ciudad de México, y*

III. *Las audiencias que ya tenga programadas o deba llevar a cabo por la naturaleza de las mismas.*

Esta figura también operará en la Unidad de Gestión Judicial número 12; sin embargo, a diferencia de las demás Unidades de Gestión Judicial, en estas Unidades antes referidas, realizarán las funciones de trámite por el término de una semana y la persona juzgadora de Control a cargo del Trámite no será excluida del rol de audiencias.

Artículo 6.- *La Unidad de Gestión Judicial, Unidad de Gestión Judicial con Especialización en el Delito de Despojo o Unidad de Gestión Judicial Tipo Dos, a través de su personal, son las encargadas de presentar los proyectos de acuerdo dentro de las veinticuatro horas siguientes en que sea recibida la solicitud, los cuales serán sometidos a consideración de la persona juzgadora de Control a cargo del Trámite, debiendo priorizar el o los Sistemas autorizados por el Pleno del Órgano de Administración Judicial del Poder Judicial de la Ciudad de México, quien determinará su autorización estampando su firma o mediante el uso de su firma electrónica autorizada; en caso de existir observaciones, éstas deberán ser atendidas por el personal de las Unidades de Gestión Judicial de manera inmediata.*

Artículo 7.- *La persona juzgadora de Control a cargo del Trámite tendrá entre sus atribuciones:*

I. *Resolver por escrito de manera fundada y motivada, sin necesidad de audiencia, aquellas solicitudes que se contemplen en el Código Nacional de Procedimientos Penales y otros dispositivos legales aplicables, siempre y cuando la petición sea presentada por escrito por cualquier parte que tenga reconocida su personalidad en el proceso;*

II. *Resolver por escrito de manera fundada y motivada, aquellas solicitudes que en su arbitrio, o a petición de parte, considere que no es necesario la celebración de audiencia para su resolución;*

III. *Proveer lo conducente sobre los juicios de amparo indirecto promovidos con el propósito de obtener información sobre una probable orden de aprehensión o comparecencia atribuida a una persona juzgadora de Control o al Tribunal de Enjuiciamiento adscrito a la Unidad de Gestión Judicial, Unidad de Gestión Judicial con Especialización en el Delito de Despojo o Unidad de Gestión Judicial Tipo Dos, con excepción del cumplimiento de las ejecutorias;*

IV. *Para efectos de la actividad jurisdiccional y cumplimientos de ejecutorias de la Autoridad Federal, se deberá atender al número de la persona servidora pública quien emitió el acto, es decir, el número de la persona juzgadora del Sistema Procesal Penal Acusatorio y no deberá ser identificada por su nombre;*

V. *Asimismo, para el caso de ausencia de la persona juzgadora de Control que emitió el acto reclamado y no haya sido designada otra con el mismo número y se deba cumplimentar requerimiento de la Autoridad Federal, o bien, en caso de que el acto reclamado fuera emitido por una persona juzgadora de Control adscrita a diversa Unidad de Gestión Judicial, Unidad de Gestión Judicial con Especialización en el Delito de Despojo o Unidad de Gestión Judicial Tipo Dos, deberá ser la persona juzgadora de Control que siga de acuerdo al rol de personas juzgadoras que se implemente dentro de cada Unidad de Gestión Judicial mencionadas, de forma equitativa y secuencial, quien cumplimentará el requerimiento. Solamente en casos de excepción y de urgencia, se autoriza que sea la persona juzgadora a cargo del Trámite de cada Unidad de Gestión Judicial, quien realice los cumplimientos de los mandamientos de la Autoridad Federal;*

VI. *Presidir las audiencias en los términos establecidos en el presente Acuerdo General, y*

VII. *Las demás que determine el Pleno del Órgano de Administración Judicial del Poder Judicial de la Ciudad de México y la legislación aplicable.*

Artículo 8.- *Las atribuciones generales de las Unidades de Gestión Judicial, Unidades de Gestión Judicial con Especialización en el Delito de Despojo y Unidades de Gestión Judicial Tipo Dos, en apoyo a persona juzgadora de Control y/o de Tribunal de Enjuiciamiento a cargo del trámite son las siguientes:*

I. *Dar cuenta diariamente con lo que se recibe y acordar al día, con excepción de lo que previamente la persona juzgadora de Control y/o de Tribunal de Enjuiciamiento haya ordenado lo contrario;*

II. *Turnar los oficios o escritos y sus respectivos acuerdos para revisión y firma de la persona juzgadora de Control y/o de Tribunal de Enjuiciamiento debiendo priorizar el o los Sistemas autorizados por el Pleno del Órgano de Administración Judicial del Poder Judicial de la Ciudad de México;*

III. *Cuando se turnen los acuerdos para revisión y firma de la persona juzgadora de Control y/o de Tribunal de Enjuiciamiento, se deberá informar el estado procesal que guarda la carpeta;*

IV. *Realizar cómputos en relación a los plazos de investigación complementaria, formulación de acusación, descubrimiento probatorio, etc;*

V. *Una vez firmados los acuerdos por la persona juzgadora de Control y/o de Tribunal de Enjuiciamiento, hacerlo del conocimiento de la persona juzgadora designada;*

VI. *Revisar de manera continua las diversas carpetas para evitar se rebasen los plazos en la legislación aplicable y dar cuenta con ello a la persona juzgadora de Control y/o de Tribunal de Enjuiciamiento;*

VII. *En las solicitudes urgentes dar cuenta inmediatamente que se reciba la solicitud, tanto a la persona juzgadora de Control y/o de Tribunal de Enjuiciamiento, como a aquélla a la que se le asigne la audiencia, y*

VIII. *Las demás que determine el Pleno del Órgano de Administración Judicial del Poder Judicial de la Ciudad de México y la Legislación aplicable.*

Artículo 9.- *Por lo que hace a los asuntos que sólo requieren de una constancia administrativa, y cuya atención le corresponde a las Unidades de Gestión Judicial, Unidades de Gestión Judicial con Especialización en el Delito de Despojo o Unidades de Gestión Judicial Tipo Dos, se enlistan las siguientes:*

a) Solicitud y recepción de informes de celebración previa de Acuerdos Reparatorios o Suspensiones Condicionales del Proceso;

b) Recepción de informes de los Juzgados de Distrito, en los que sólo se comunica el estado procedimental del amparo;

c) Recepción de garantías económicas;

d) Trámite de notificación a las partes, de diversas resoluciones de segunda instancia;

e) Constancia en la que previo a la audiencia se constata la asistencia de la defensa o asesoría jurídica particulares, y la respectiva entrega de la carpeta de investigación;

f) Constancia en la que se constata la mala calidad de un registro de audio y video, y una nueva solicitud de ello –vía oficio;

g) Constancia en la que se reciben informes de efectiva supervisión de medidas cautelares;

h) Constancia en la que se recibe un informe de incumplimiento de medidas cautelares;

i) Constancia en la que la Unidad de Supervisión de Medidas Cautelares y Suspensión Condicional del Proceso solicita datos inmersos en las carpetas judiciales;

j) Constancia en la que el Ministerio Público informa que en su carpeta de investigación realizó el cierre de la investigación complementaria;

k) Constancia en la que el Ministerio Público informa que ya realizó su descubrimiento probatorio en términos del ordinal 337 del Código Nacional de Procedimientos Penales;

l) Constancia por informes del Ministerio Público, respecto a las gestiones relativas al numeral 338 fracción III del Código Nacional de Procedimientos Penales, exceptuando el informe que expresa el descubrimiento probatorio previsto en este artículo;

m) Constancia en la que se constata la asistencia de asesoría jurídica o defensa públicas a la audiencia, y su innecesaria permanencia por sustitución de privadas;

n) Constancia en la que el Ministerio Público solicita se le informe si se cuenta con registro de soluciones alternas o formas de terminación anticipada del proceso;

o) Constancia en la que la Dirección Ejecutiva de Recursos Financieros, a través de su Dirección de Administración Financiera informa que ha iniciado un procedimiento de su injerencia;

p) Constancia en la que un Juzgado exhortado devuelve un exhorto diligenciado;

q) Constancia en la que se informa el número y nombre de las personas defensoras públicas, asesoras jurídicas o Ministerio Público que intervendrán en una audiencia;

r) Constancia en la que se recibe informe de la policía de investigación, sobre el trámite o imposibilidad de ejecución de una orden de aprehensión o comparecencia;

s) Constancia en la que el Ministerio Público informa que por incumplimiento de medidas de protección impuso una medida de apremio;

t) Constancia en la que la Secretaría de Relaciones Exteriores, el Instituto de Migración o cualquier institución pública o privada informa el trámite o cumplimiento a una medida cautelar;

u) Constancia en el que se informa el efectivo cumplimiento de un acuerdo reparatorio o reparación del daño, y

v) Constancia en la que la Secretaría de Relaciones Exteriores o un diverso consulado, informa la efectiva nacionalidad o acusa de recibido el informe de un procedimiento seguido a persona extranjera.

Artículo 10.- *Para atender los asuntos que lleguen a etapa de juicio, se conformará el Tribunal de Enjuiciamiento, los cuales se asignarán mediante Sistema Integral de Gestión Judicial Penal, conforme a lo siguiente:*

a) Los asuntos derivados de las Unidades de Gestión Judicial 1, 3, 4, 5 con Especialización en el Delito de Despojo y Unidad de Gestión Judicial Tipo Dos número 13, serán atendidos por estas mismas Unidades, así como por la Unidad de Gestión Judicial de Tribunal de Enjuiciamiento Tipo Dos número 1, con sede en James E. Sullivan 133;

b) Los asuntos derivados de las Unidades de Gestión Judicial 2, 6, 10 y Unidad de Gestión Judicial Tipo Dos número 15, serán atendidos por estas mismas Unidades, así como por la Unidad de Gestión Judicial de Tribunal de Enjuiciamiento Tipo Dos número 3, con sede en el Reclusorio Preventivo Varonil Oriente;

c) Los asuntos derivados de las Unidades de Gestión Judicial 8, 9 y Unidad de Gestión Judicial Tipo Dos número 14, serán atendidos por estas mismas Unidades, así como por la Unidad de Gestión Judicial de Tribunal de Enjuiciamiento Tipo Dos número 2, con sede en el Reclusorio Preventivo Varonil Norte;

d) Los asuntos derivados de las Unidades de Gestión Judicial 7, 11 y Unidad de Gestión Judicial Tipo Dos número 16, serán atendidos por estas mismas Unidades, así como por la Unidad de Gestión Judicial de Tribunal de Enjuiciamiento Tipo Dos número 4, con sede en James E. Sullivan 133;

e) Las personas juzgadoras que integran las Unidades de Gestión Judicial 1, 3, 4 y 5 con Especialización en el Delito de Despojo 2, 6, 7, 8, 9, 10 y 11, así como por las Unidades de Gestión Judicial Tipo Dos números 13, 14, 15 y 16 actuarán como bifuncionales.

Para las personas juzgadoras que actúen como bifuncionales se deberá vigilar que no hayan conocido de las etapas previas de los asuntos que les sean asignados, y

f) Se habilita a la Unidad de Gestión Judicial de Tribunal de Enjuiciamiento número 1 y a las Unidades de Gestión Judicial de Tribunal de Enjuiciamiento Tipo Dos números 2, 3 y 4, así como a las personas juzgadoras de Tribunal de Enjuiciamiento que las integran, para que puedan fungir como personas juzgadoras de Control, en los roles de guardia o turnos extraordinarios que se establezcan.

Precisando que, una vez que sean resueltos los actos urgentes, deberán ser reasignados los asuntos a las Unidades de Gestión Judicial que corresponda, de acuerdo a los criterios de distribución de cargas de trabajo a que se refiere el presente Acuerdo General, excepto cuando se trate de Medidas de Protección conforme a la Ley especial, en cuyo caso será la persona juzgadora que los otorgue quien continuará con el seguimiento de las mismas, conforme a la citada Ley.

***Artículo 11.-** En la distribución administrativa de los Tribunales de Enjuiciamiento, se observarán los siguientes criterios:*

***I.** En caso de los autos de Apertura a Juicio emitidos por Juezas o Jueces adscritos a las Unidades de Gestión Judicial 1, 3, 4, 5 con Especialización en el Delito de Despojo y Unidad de Gestión Judicial Tipo Dos número 13, en los cuales exista prisión preventiva, oficiosa o justificada, como medida cautelar, deberán ser conocidos por los Tribunales de Enjuiciamiento que se encuentren en la Sede de los Reclusorios en donde se encuentren en prisión preventiva las personas acusadas; en el caso de que dichas personas se encuentren internas en el Reclusorio Preventivo Varonil Sur o en el Centro Femenil de Reinserción Social de Santa Martha Acatitla, además de las Unidades bifuncionales que correspondan, serán apoyados por la Unidad de Gestión Judicial de Tribunal de Enjuiciamiento Tipo Dos número 4.*

Lo anterior, con excepción de los asuntos en materia de Despojo, los cuales deberán conocer las Unidades de Gestión Judicial 1, 3, 4 y 5 con Especialización en el Delito de Despojo, con sede en el inmueble de Dr. Lavista.

***II.** En el supuesto de que la persona imputada se encuentre sometida a una medida de tratamiento en el Centro Varonil de Rehabilitación Psicosocial (CEVAREPSI) o diverso lugar a los mencionados en la fracción I de este numeral, el Tribunal de Enjuiciamiento que deberá conocer del auto de apertura a juicio, será bajo los criterios establecidos en los incisos a), b), c) y d) del artículo 10 del presente Acuerdo;*

***III.** El Tribunal de Enjuiciamiento se integrará y conocerá del juicio, de manera unitaria o colegiada. En este último supuesto será en razón del criterio que se va a establecer o por otra circunstancia, según lo determine la persona juzgadora a quien se le designe el asunto.*

Para el caso de que la persona juzgadora del Tribunal de Enjuiciamiento haya determinado la necesidad de integrar Tribunal de Enjuiciamiento de manera Colegiada, éste será quien presida.

Por lo que hace a la persona juzgadora relatora y tercer integrante, éstas serán designadas por el sistema. Si alguna de éstas últimas se encontrara impedida material y jurídicamente para conocer y la Unidad de Gestión Judicial no contara con una diversa, dará intervención a la Dirección General de Gestión Judicial para que realice la asignación correspondiente, de acuerdo al turno que implemente;

IV. *Para el caso de que todas las personas juzgadoras de la Unidad de Gestión Judicial que emitió el auto de apertura a juicio se encuentren material o jurídicamente impedidas para conocerlo, la Unidad de Gestión Judicial deberá remitir el auto de apertura a diversa Unidad de Gestión Judicial, bajo las reglas establecidas en el presente Acuerdo General, a través del Sistema Integral de Gestión Judicial Penal.*

En los casos que sea necesario designar a una persona juzgadora de diversa Unidad de Gestión Judicial, Unidad de Gestión Judicial con Especialización en el Delito de Despojo o Unidad de Gestión Judicial Tipo Dos para la integración del Tribunal de Enjuiciamiento, por existir un impedimento material o jurídico, será la Dirección General de Gestión Judicial la facultada para tal efecto.

En todo caso, la designación se realizará vigilando el cumplimiento de lo dispuesto por el párrafo segundo del artículo 102 de la Ley Orgánica del Poder Judicial de la Ciudad de México;

V. *Aquellos autos de apertura en donde la medida cautelar sea diferente a la prisión preventiva oficiosa o justificada que se haya generado en las Unidades de Gestión Judicial que correspondan a reclusorios, serán remitidos a las Unidades de Gestión Judicial 1, 3, 4, 5 con Especialización en el Delito de Despojo, así como a la Unidad de Gestión Judicial Tipo Dos número 13 y a la Unidad de Gestión Judicial de Tribunal de Enjuiciamiento número 1, ya que no existe necesidad de traslado;*

VI. *Para el caso de que el Tribunal de Alzada, o bien, por ejecutoria de amparo se ordene la reposición de la etapa de juicio por el mismo tribunal que lo instruyó, ya sea unitaria o colegiadamente, se deberán dictar los acuerdos necesarios para que éste se lleve a cabo en los términos ordenados, aún y cuando las personas juzgadoras que hayan intervenido de manera unitaria o colegiada ya no se encuentren asignadas a la sede respectiva, por lo que se deberá remitir la determinación a la sede en la que se encuentre o encuentren adscritas, e incluso, para el supuesto de que la o las mismas tengan la función de persona juzgadora de Control, quedan habilitadas para dar cumplimiento a dicha sentencia, salvo que exista imposibilidad material o jurídica absoluta para ello, en cuyo caso, se deberá asignar un nuevo Tribunal de Enjuiciamiento, informando de manera oportuna a la autoridad respectiva, y*

VII. *De cumplimentarse una orden de aprehensión en los asuntos del conocimiento del Tribunal de Enjuiciamiento, en contra de una persona imputada, se pondrá a su inmediata disposición en días y horas hábiles, o bien tratándose de horas y días inhábiles, ante la persona juzgadora de Control en turno, para que ésta resuelva las medidas necesarias para reconducir al enjuiciado a juicio y quede a disposición del Tribunal de Enjuiciamiento que libró la orden, en la inteligencia de que para los efectos de la puesta a disposición de la persona acusada, en los términos antes referidos, deberá ser en un lugar distinto al que se establece para el cumplimiento de la medida cautelar de prisión preventiva o cumplimiento de la pena de prisión.*

Artículo 12.- *Las reglas generales de operación de los Tribunales de Enjuiciamiento, son:*

I. *Una vez recibido el Auto de Apertura a Juicio Oral, la determinación (el acuerdo) sobre la integración del Tribunal de Enjuiciamiento, Unitario o Colegiado, deberá tener lugar dentro de los siguientes 3 días hábiles, con el fin de dar oportunidad de establecer la procedencia de cada caso.*

a) *El acuerdo sobre la determinación del Tribunal de Enjuiciamiento y todo lo relacionado o concerniente con la etapa de juicio oral, deberá ser acordado por la misma persona juzgadora asignada por el Sistema Integral de Gestión Judicial Penal, incluyendo los amparos, toda vez que la figura de la persona juzgadora de Control a cargo del Trámite no es aplicable al Tribunal de Enjuiciamiento, y*

b) Cuando la persona juzgadora del Tribunal de Enjuiciamiento asignada a cada carpeta no esté en aptitud de firmar los acuerdos respectivos por cualquier clase de ausencia, la persona juzgadora en el orden numérico deberá asumir esa responsabilidad.

II. Cada Auto de Apertura a Juicio Oral deberá establecer las adecuaciones que sean necesarias para hacer los ajustes razonables durante la etapa de juicio oral, tratándose de grupos vulnerables, deberán ser ordenadas desde el auto que señala la audiencia, a fin de que la Unidad de Gestión Judicial esté en condiciones de cumplir con los requerimientos necesarios; con independencia de lo anterior, durante esta etapa, la persona juzgadora de Tribunal de Enjuiciamiento deberá proveer lo conducente a este fin;

III. Cinco días hábiles antes de la celebración de la audiencia, la Unidad de Gestión Judicial deberá dar cuenta a la persona juzgadora de Tribunal de Enjuiciamiento o al Tribunal Colegiado, según sea el caso, a través de cualquiera de sus integrantes, sobre las gestiones realizadas para la citación de las partes;

IV. La Unidad de Gestión Judicial deberá dar cuenta al Tribunal de Enjuiciamiento correspondiente, dentro de las siguientes 48 horas, con aquellas notificaciones que no se hubiesen realizado por cualquier motivo, o bien, con las comunicaciones y gestiones que pongan en evidencia la imposibilidad de llevar a cabo la propia notificación, a fin de que la persona juzgadora de Tribunal de Enjuiciamiento acuerde lo conducente, y

V. La audiencia de juicio oral deberá ser presidida por la persona juzgadora asignada desde el auto inicial de apertura; en caso de que durante el lapso entre dicho auto y la realización de la audiencia, tuviere lugar una readscripción de la persona juzgadora, y por esa razón no esté en aptitud de presidir la audiencia, por medio del Sistema Integral de Gestión Judicial Penal, se deberá hacer una reasignación de la carpeta, a fin de que la designación del nuevo Tribunal de Enjuiciamiento sea comunicada dentro de los siguientes dos días a las partes.

***Artículo 13.** - Para el caso de integrarse un Tribunal Colegiado, se deberá:*

I. Cuando no haya sido aperturada la audiencia, con motivo justificado, se podrá hacer una reasignación de alguna de las personas juzgadoras integrantes, reasignación que se hará del conocimiento de las partes dentro de los siguientes dos días;

II. La designación de la o el presidente del Tribunal de Enjuiciamiento, deberá recaer en la persona juzgadora que haya sido establecido por el Sistema Integral de Gestión Judicial Penal, el resto de las o los integrantes -relator y tercer interviniente- se deberá asignar y autorizar por riguroso turno, a fin de que las cargas de trabajo se distribuyan de manera equitativa en la integración de cada Tribunal de Enjuiciamiento, y

III. La dirección del Tribunal de Enjuiciamiento deberá recaer en todo momento en la persona juzgadora Presidenta; sólo por motivo justificado, mismo que deberá ser comunicado en la audiencia a las y los presentes, se podrá asignar dicha responsabilidad a alguno de las otras dos personas juzgadoras que integran el mismo Tribunal de Enjuiciamiento.

***Artículo 14.**- Los criterios para determinar las Jornadas de Trabajo serán las siguientes:*

I. Deberán ser establecidas por la persona juzgadora Presidenta al inicio de la diligencia, sin perjuicio de hacer los ajustes durante el desarrollo del debate. Pues si bien, de acuerdo con lo que dispone el artículo 395 del Código Nacional de Procedimientos Penales, cada parte determinará el orden en que desahogará sus medios de prueba (jornadas de trabajo); la duración de cada una de éstas será responsabilidad del Tribunal de Enjuiciamiento designado;

II. Deberán verificarse preferentemente durante el turno matutino, en lapsos de no más de cinco horas cada una; es decir, por cada jornada, con recesos de entre 10 y 20 minutos, cada dos horas, o bien, cuando el desahogo de la prueba lo permita, lo anterior a fin de generar condiciones de trabajo adecuadas;

III. Se deberán realizar los ajustes más pertinentes en éstas, cuando en la diligencia intervenga algún grupo vulnerable que haga necesario reducir la jornada laboral, realizando mayores recesos, o cualquier otra providencia que sea pertinente, y

IV. La secuencia en la celebración de las jornadas dependerá de las peculiaridades de cada juicio; sin embargo, se deberá dar preferencia a la realización continua de éstas, sin interrumpir el desarrollo del juicio a lo largo de los días hábiles que correspondan.

Artículo 15. *- El Tribunal de Alzada se integrará por las Salas en materia Penal del Tribunal Superior de Justicia del Poder Judicial de la Ciudad de México, los cuales podrán actuar de manera Unitaria o Colegiada, según la competencia del asunto que les corresponda conocer, conforme a la legislación aplicable al Sistema Procesal Penal Acusatorio y la Ley Orgánica del Poder Judicial de la Ciudad de México.*

Las personas magistradas en materia penal, además deberán seguir con las funciones encomendadas en las leyes procesales correspondientes y en dicha Ley Orgánica, mientras en la Ciudad de México converjan dos sistemas procesales penales en plena vigencia.

La organización interna del Tribunal de Alzada será conforme a lo que establece la Ley Orgánica arriba mencionada.

Artículo 16. *- El Trámite de Segunda Instancia en el Sistema Procesal Penal Acusatorio conforme a lo establecido en el artículo 102 de la Ley Orgánica del Poder Judicial de la Ciudad de México será el siguiente:*

I. Interpuesto el recurso de apelación por escrito, y una vez concluidos los plazos otorgados a las partes para la interposición del recurso en el ordenamiento legal correspondiente, el Órgano Jurisdiccional lo remitirá de manera inmediata al Tribunal de Alzada a través de la Unidad de Gestión Judicial, Unidad de Gestión Judicial con Especialización en el Delito de Despojo o Unidad de Gestión Judicial Tipo Dos;

II. La Unidad de Gestión Judicial, Unidad de Gestión Judicial con Especialización en el Delito de Despojo o Unidad de Gestión Judicial Tipo Dos, solicitará a la Dirección General de Gestión Judicial la asignación de la Sala Penal que le corresponda conocer del recurso de apelación o cualquier otro asunto de su competencia, la que a su vez lo verificará de acuerdo al rol de turno que asigne el o los Sistemas autorizados por el Pleno del Órgano de Administración Judicial del Poder Judicial de la Ciudad de México; una vez verificado, se remitirá el recurso al Tribunal de Alzada que corresponda.

Generará antecedente únicamente la Sala que haya conocido de algún recurso de apelación.

Lo anterior excepto en los casos de la apelación en contra de la sentencia definitiva, en el que no podrá conocer de ese recurso el Tribunal de Alzada que hubiere admitido, tramitado, sustanciado o resuelto la apelación en contra del auto que resolvió sobre la vinculación a proceso.

En los casos en que alguna persona magistrada integrante del Tribunal de Alzada designado, cuente con impedimento material o jurídico para conocer del asunto, remitirá los registros a la Dirección General de Gestión Judicial, a fin de que ésta reasigne el asunto conforme al turno que al efecto lleve de Sala o persona magistrada, según sea el caso;

III. La Unidad de Gestión Judicial, Unidad de Gestión Judicial con Especialización en el Delito de Despojo o Unidad de Gestión Judicial Tipo Dos, mantendrá un enlace estricto con las secretarías de acuerdos de las Salas Penales del Tribunal Superior de Justicia del Poder Judicial de la Ciudad de México, a fin de que auxilien en todo momento y sin contratiempo alguno, en la celebración de las audiencias inherentes al Sistema Procesal Penal Acusatorio;

IV. La Unidad de Gestión Judicial, Unidad de Gestión Judicial con Especialización en el Delito de Despojo o Unidad de Gestión Judicial Tipo Dos, mantendrá el resguardo de los registros de audio

y video de las audiencias, y será la que proporcionará una copia de éstos a las personas magistradas en materia penal que conformen el Tribunal de Alzada, y

V. *En caso de que el Tribunal de Alzada admita el recurso, se auxiliará de la Unidad de Gestión Judicial, Unidad de Gestión Judicial con Especialización en el Delito de Despojo o Unidad de Gestión Judicial Tipo Dos, para los trámites administrativos consistentes en el envío de constancias de primera instancia necesarias para substanciar recurso; excepto si éste proviene de la Unidad de Gestión Judicial para Tribunal de Enjuiciamiento o Unidades de Tribunal de Enjuiciamiento Tipo Dos, en cuyo caso, se auxiliará para los mismos efectos de la Unidad de Gestión Judicial para Tribunal de Alzada; así como el apoyo tecnológico referente a la grabación y resguardo de los registros de las audiencias, todo lo anterior a fin de celebrar la audiencia de ley. Si el recurso es desechado, esta determinación se hará del conocimiento de la Unidad de Gestión Judicial que corresponda, quien será la encargada de notificar a las partes y a la persona juzgadora de Control o de Enjuiciamiento que emitió la resolución combatida.*

***Artículo 17**.- Será la Unidad de Gestión Judicial para Tribunal de Alzada quien provea al Tribunal de Alzada del personal técnico capacitado para la celebración de la audiencia y manejo de la tecnología; también auxiliará para los trámites administrativos consistentes en elaboración de notificaciones, pedimentos, oficios a policía procesal, oficios a la Dirección General de Gestión Tecnológica.*

I. *Las facultades de la persona Presidenta del Tribunal de Alzada del Sistema Procesal Penal Acusatorio, serán las siguientes:*

1) Cuando el Tribunal de Alzada se constituya en forma colegiada, a la persona magistrada Presidenta de Sala, corresponde:

a) Designar a la persona magistrada Relatora;

b) Rendir los informes previos y justificados, solicitados por la autoridad federal, así como autorizar los acuerdos de trámite en donde se tenga que tomar una determinación, y

c) Vigilar el cumplimiento de las ejecutorias de amparo.

2) Las facultades señaladas en el numeral 1. de este artículo, también serán ejercidas en lo que compete a la persona magistrada que actúe de manera Unitaria.

II. *La Unidad de Gestión Judicial, Unidad de Gestión Judicial con Especialización en el Delito de Despojo o Unidad de Gestión Judicial Tipo Dos, será la encargada de proceder a la integración del sobre de la remisión del registro del recurso de apelación al Tribunal de Alzada, a través de la Oficialía de Partes de la Sala Penal del Tribunal de Alzada;*

III. *El sobre de remisión del registro del recurso de apelación al Tribunal de Alzada, contará con los siguientes datos:*

1. *Número de expediente;*
2. *Nombre de la parte apelante;*
3. *Persona juzgadora de Control o Tribunal de Enjuiciamiento que emitió la resolución combatida;*
4. *Tipo de resolución combatida;*
5. *Unidad de Gestión Judicial, Unidad de Gestión Judicial con Especialización en el Delito de Despojo o Unidad de Gestión Judicial Tipo Dos, (domicilio);*
6. *Documentación que se acompaña;*
7. *Sala Penal que se haya designado por turno como Tribunal de Alzada o por antecedente, conforme a lo establecido en el artículo 187 de la Ley Orgánica del Poder Judicial de la Ciudad de México, y*
8. *En caso de que se acompañe registro de audiencia deberá señalarse:*
   8.1 Tipo de audiencia, y
   8.2. Día y hora de celebración de audiencia.

IV. *El cierre del sobre de remisión del registro del recurso de apelación al Tribunal de Alzada se realizará con el sello de la Unidad de Gestión Judicial, Unidad de Gestión Judicial con Especialización en el Delito de Despojo o Unidad de Gestión Judicial Tipo Dos y la firma de la persona Directora de la misma, con el fin de que contenga las medidas de seguridad que garanticen el resguardo de su contenido;*

V. *Los datos de individualización en el sobre de remisión de registro del recurso de apelación al Tribunal de Alzada, tienen la finalidad de materializar la cadena de custodia de los elementos relativos al recurso de apelación intentado, a la vez de permitir y hacer del conocimiento de las partes y de la autoridad federal, el Tribunal de Alzada que conoció y resolvió el recurso, si fuera el caso, y de la Unidad de Gestión Judicial, Unidad de Gestión Judicial con Especialización en el Delito de Despojo o Unidad de Gestión Judicial Tipo Dos que lo auxilió en la citada tarea;*

VI. *Una vez que se reciba el escrito del recurso de apelación por parte de la persona juzgadora de Control o de Enjuiciamiento que emitió la resolución combatida, la persona juzgadora de Control a cargo del Trámite acordará lo conducente, debiendo mencionar si existe antecedente de apelación en alguna Sala Penal;*

VII. *La Unidad de Gestión Judicial, Unidad de Gestión Judicial con Especialización en el Delito de Despojo o Unidad de Gestión Judicial Tipo Dos, deberá integrar el acuerdo a que se refiere el artículo anterior, al escrito de apelación en un sobre que contenga todos los registros correspondientes a fin de ser remitidos a segunda instancia;*

VIII. *La Unidad de Gestión Judicial, Unidad de Gestión Judicial con Especialización en el Delito de Despojo o Unidad de Gestión Judicial Tipo Dos, será la responsable de notificar a las partes la asignación de Sala que conocerá y resolverá el recurso de apelación;*

IX. *La Unidad de Gestión Judicial, Unidad de Gestión Judicial con Especialización en el Delito de Despojo o Unidad de Gestión Judicial Tipo Dos, será la encargada de integrar y presentar ante la Oficialía de Partes del Tribunal de Alzada, el sobre que contenga los registros correspondientes al recurso de apelación, debiendo recabar el acuse de recibo respectivo de la Secretaría de Acuerdos de la Sala Penal a la que haya correspondido el turno;*

X. *Corresponde a la Secretaría de Acuerdos de las personas magistradas que integren el Tribunal de Alzada, llevar el registro de los recursos de apelación que les correspondan conocer, en el libro de control que para el efecto habiliten;*

XI. *La Oficialía de Partes de la Sala Penal que reciba el sobre de remisión de registro del recurso de apelación del Tribunal de Alzada del Sistema Procesal Penal Acusatorio, deberá romper los sellos y verificar el contenido con la información que señala el exterior del citado sobre, en caso de que se reciba con el o los sellos rotos o alterados, o bien la información no corresponda, deberá informarlo de manera inmediata a la persona magistrada Presidenta, para que ésta tome las medidas que conforme a derecho corresponda, en este último supuesto, con el auxilio de la Unidad de Gestión Judicial, Unidad de Gestión Judicial con Especialización en el Delito de Despojo o Unidad de Gestión Judicial Tipo Dos;*

XII. *Cuando la persona magistrada Presidenta comunique la admisión del recurso de apelación a la Unidad de Gestión Judicial, Unidad de Gestión Judicial con Especialización en el Delito de Despojo o Unidad de Gestión Judicial Tipo Dos o Unidad de Gestión Judicial para Tribunal de Alzada (en los asuntos provenientes de la Unidad de Gestión Judicial para Tribunal de Enjuiciamiento o Unidades de Tribunal de Enjuiciamiento Tipo Dos) ésta le hará llegar, a través de la Oficialía de Partes de la Sala Penal, el oficio que contenga el nombre del personal técnico y administrativo que la o lo auxiliará en la celebración de la audiencia, para que se coordinen las agendas a fin de evitar retraso en la administración de justicia y duplicidad de audiencias;*

XIII. *En el momento en que la Secretaría de Acuerdos tenga por recibido el sobre de remisión de registro del recurso de apelación al Tribunal de Alzada, corresponderá a ésta el resguardo del mismo hasta que se concluya el procedimiento de alzada;*

XIV. *Concluirá el auxilio de la Unidad de Gestión Judicial, Unidad de Gestión Judicial con Especialización en el Delito de Despojo o Unidad de Gestión Judicial Tipo Dos, en segunda instancia, cuando notifique la resolución, de la cual deberá elaborar una copia electrónica que quedará a cargo de la persona Secretaria Auxiliar de Oralidad que al efecto designe la persona magistrada, junto con el registro de expediente, para remitirla sin dilación alguna a la Unidad de Gestión Judicial, Unidad de Gestión Judicial con Especialización en el Delito de Despojo o Unidad de Gestión Judicial Tipo Dos, a través de la Secretaría de Acuerdos, la que a su vez entregará una copia de la audiencia a las personas magistradas que integraron el Tribunal de Alzada.*

Cuando la resolución sea de libertad, se ordenará inmediatamente la excarcelación;

XV. *Cuando las partes requieran copia del registro de audio y video de la audiencia de segunda instancia, la solicitarán verbalmente en la misma audiencia o con posterioridad por escrito; dicha solicitud deberá ser canalizada al personal de la Unidad de Gestión Judicial de Alzada, para que sea ésta la que la proporcione, previo el recibo de pago de derechos correspondientes; lo anterior siempre y cuando no exista objeción por parte de la persona magistrada, objeción que en su caso deberá estar fundada y motivada;*

XVI. *En el supuesto de audiencias Colegiadas, será la persona magistrada Presidenta quien canalizará al personal de la Unidad de Gestión Judicial para Tribunal de Alzada la solicitud y la orden de expedición de la copia del registro de audio y video de la audiencia de segunda instancia, siempre y cuando ninguna de las personas magistradas que integran Tribunal de Alzada tenga objeción;*

XVII. *La expedición de la copia del registro de audio y video, estará sujeta a la legislación de Protección de Datos Personales para la Ciudad de México y al Código Nacional de Procedimientos Penales; por cuanto hace a la divulgación de los contenidos que pudieran contener o desprenderse de dichas audiencias;*

XVIII. *Las Secretarías de Acuerdos de las Salas Penales del Tribunal Superior de Justicia del Poder Judicial de la Ciudad de México, mantendrán una comunicación permanente con la Unidad de Gestión Judicial, Unidad de Gestión Judicial con Especialización en el Delito de Despojo o Unidad de Gestión Judicial Tipo Dos, así como la Unidad de Gestión Judicial de Alzada, a fin de que éstas auxilien a las personas magistradas en los trámites de recursos de apelación que tengan que conocer en segunda instancia;*

XIX. *Se debe entender por auxilio a personas magistradas por parte de la Unidad de Gestión Judicial, Unidad de Gestión Judicial con Especialización en el Delito de Despojo Unidad de Gestión Judicial Tipo Dos o la Unidad para Tribunal de Alzada, el apoyo humano, técnico y administrativo para la realización de los trámites correspondientes para conocer de los recursos de apelación en segunda instancia, y*

XX. *La Secretaría de Acuerdos adscrita a las Salas Penales solo tendrá funciones de auxilio en las labores de las personas magistradas que ejercerán funciones jurisdiccionales como integrantes del Tribunal de Alzada en el Sistema Procesal Penal Acusatorio y no para dar fe de las actuaciones; ya que ésta es facultad exclusiva de las personas magistradas que integren el Tribunal de Alzada, conforme a lo dispuesto en la Ley Orgánica del Poder Judicial de la Ciudad de México.*

TRANSITORIOS

PRIMERO.- *El presente Acuerdo General entrará en vigor a partir del día dos de septiembre de dos mil veintiséis, debiendo llevar a cabo su publicación en el Boletín Judicial del Poder Judicial de la Ciudad de México. Para su mayor difusión será publicado en el Portal de Internet del Poder Judicial de la Ciudad de México.*

"2026, Año de Margarita Maza Parada."

SECRETARÍA EJECUTIVA DEL PLENO

OAJCDMX

SEGUNDO.- *Se deja sin efectos el Acuerdo General 80-29/2025 emitido en sesión de veinte de agosto de dos mil veinticinco, por el que se autorizó el "Acuerdo General de Operación de las Unidades de Gestión Judicial y Unidades de Gestión Judicial Tipo Dos del Tribunal Superior de Justicia de la Ciudad de México, en el marco del Sistema de Justicia Procesal Penal Acusatorio, ante las y los Jueces de Control, Tribunal de Enjuiciamiento y Tribunal de Alzada del Tribunal Superior de Justicia de la Ciudad de México" y todas aquellas disposiciones administrativas internas que se opongan y contravengan al presente Acuerdo General.*

TERCERO.- *La actualización realizada al presente Acuerdo General, obedece, en términos generales, a la reforma judicial celebrada a nivel nacional y local, que determinó entre otras cosas, la elección popular de personas Juezas y Magistradas, la integración del Tribunal de Disciplina, así como la de este Pleno del Órgano de Administración Judicial; asimismo, a la especialización en el conocimiento en materia del delito de despojo, de las Unidades de Gestión Judicial 1, 3, 4 y 5; la excepción para conservar las carpetas judiciales en las que se autorice una salida alterna, por lo que respecta a la Unidad de Gestión Judicial de Tribunal de Enjuiciamiento número 1 y las Unidades de Gestión Judicial de Tribunal de Enjuiciamiento Tipo Dos números 2, 3 y 4; la facultad de la Dirección General de Gestión Judicial de designar a persona juzgadora de diversa Unidad de Gestión Judicial, cuando exista impedimento material o jurídico; y la actualización a las reglas del trámite en Segunda Instancia por parte de la Unidad de Gestión Judicial de Alzada*

CUARTO.- *Por lo que respecta a la medida consistente en que la Unidad de Gestión Judicial de Tribunal de Enjuiciamiento número 1 y las Unidades de Gestión Judicial de Tribunal de Enjuiciamiento Tipo Dos números 2, 3 y 4, continúen sin recibir autos de apertura a juicio; la misma continuará vigente en términos de lo autorizado mediante Acuerdo OAJCDMX-21-30/2026, emitido por el Pleno del Órgano de Administración Judicial del Poder Judicial de la Ciudad de México, el seis de agosto de dos mil veintiséis.*

QUINTO.- *Los asuntos relativos al delito de despojo que actualmente se encuentran en trámite en las Unidades de Gestión Judicial y en las Unidades de Gestión Judicial Tipo Dos, derivados de la distribución administrativa vigente con anterioridad al presente Acuerdo, permanecerán bajo el conocimiento de dichas Unidades y de las personas juzgadoras a las que éstas apoyan, hasta su total conclusión, por lo que la nueva distribución a favor de las Unidades de Gestión Judicial 1, 3, 4 y 5 comprendería exclusivamente los asuntos de nuevo ingreso, a partir del dos de septiembre del año dos mil veintiséis."*

Sin más por el momento, aprovecho la ocasión para enviar un cordial saludo, reiterando la seguridad de mi atenta y distinguida consideración.

ATENTAMENTE
Ciudad de México a 26 de agosto de 2026

LIC. VALERIA PARADA SÁNCHEZ
SECRETARIA EJECUTIVA DEL PLENO DEL
ÓRGANO DE ADMINISTRACIÓN JUDICIAL
DEL PODER JUDICIAL DE LA CIUDAD DE MÉXICO

PODER JUDICIAL ESTADOS UNIDOS MEXICANOS DE LA CIUDAD DE MÉXICO

SECRETARÍA EJECUTIVA DEL PLENO

24 de 24

"2026, Año de Margarita Maza Parada"

PJCDMX PODER JUDICIAL CIUDAD DE MÉXICO

BOLETÍN JUDICIAL OAJCDMX

SUSCRIPCIÓN AL BOLETÍN JUDICIAL

TRIMESTRE OCTUBRE-DICIEMBRE

Se informa a los litigantes y al público en general sobre las cuotas de recuperación vigentes:

TRIMESTRE OCTUBRE-DICIEMBRE 2026

CONCEPTO	CUOTAS DE RECUPERACIÓN
Impreso en papel bond para entrega en ventanilla	**$7,650.00**
Impreso en papel bond para entrega a domicilio	**$8,925.00**
En archivo digital (PDF), para entrega en correo electrónico**	**$1,275.00**
Impreso en papel bond (individual)*	**$150.00**
En archivo digital (PDF individual), completo por correo electrónico**	**$25.00**

NOTA IMPORTANTE:

*** Antes de realizar su pago por ejemplares impresos, debe verificar la existencia en la oficina de la Dirección del Boletín Judicial.**

**** Será enviado al correo proporcionado por el interesado.**

Período de registro Del 1° al 30 de septiembre de 2026	
Lugar: Dirección del Boletín Judicial	**Horarios de atención**
Dr. Claudio Bernard No. 60, planta baja, Col. Doctores, Alc. Cuauhtémoc, CDMX	Lunes a jueves de 9:00 a 15:00 y viernes de 9:00 a 14:00

Formas de Pago

1. Transferencia Electrónica (Santander)

Cuenta **65502784232**, CLABE **014180655027842324**. (Esta cuenta **NO** acepta cheques ni depósitos en efectivo). Debe enviar al correo boletin.judicial@tsjcdmx.gob.mx lo siguiente:

- Copia de la transferencia electrónica a la cuenta antes señalada por el concepto de suscripciones;
- Los datos fiscales para la elaboración de la factura correspondiente;
- Número de teléfono fijo o celular; y
- Para entrega a domicilio, la dirección completa donde se realizará ésta.

2. Efectivo

Únicamente a través de los cajeros de la **Plataforma Integral de Cobro (PIC)** ubicados en el Tribunal.

Para formalizar la suscripción, es indispensable presentar el **comprobante de pago original y copia** en las oficinas del Boletín Judicial.

ACUERDO OAJCDMX-03-32/2026

PROGRAMA DE ACTIVIDADES
JUEVES 3 DE SEPTIEMBRE

17ª FERIA NACIONAL DEL LIBRO JURÍDICO

La Dirección General de Anales de Jurisprudencia y Boletín Judicial invita:

Actividad musical — 11:00 hrs.

Sabor Latino
Secretaría de Cultura de la CDMX

Actividad musical — 13:00 hrs.

Los Migrantes
Agrupación independiente
Adán Raymundo Orta Trujillo y Fersen del Toro Vera

Conversatorio — 17:00 hrs.

Derecho Penal:
La individualización de la penalidad mediante inteligencia artificial

Participantes:

Dr. Jorge Ponce Martínez
Magistrado de la Novena Sala Penal y Presidente de la Sala Constitucional del TSJCDMX del PJCDMX

Mtro. Luis Rubén Escobedo Blanco
Juez en funciones de Magistrado, adscrito a la Primera Sala Especializada en Ejecución de Sanciones Penales del TSJCDMX del PJCDMX

Mtro. Alfredo Cárdenas Delgado
Juez Quincuagésimo Séptimo de Control del SPPA del TSJCDMX del PJCDMX

PROGRAMA DE ACTIVIDADES
VIERNES 4 DE SEPTIEMBRE

17ª FERIA NACIONAL DEL LIBRO JURÍDICO

La Dirección General de Anales de Jurisprudencia y Boletín Judicial invita:

Presentación del libro — 10:00 hrs.

Los daños punitivos y la reparación integral en México
Tirant lo Blanch/Escuela Libre de Derecho

AUTOR:
Dr. Fernando Martínez García de León, Abogado postulante y catedrático de la Escuela Libre de Derecho
COMENTARISTA:
Dra. Judith Cova Castillo, Magistrada del Tercer Tribunal Colegiado en Materia Civil del Primer Circuito del PJF
MODERADOR: **Lic. Antonio Hernández Sánchez**, Magistrado de la Tercera Sala Civil del TSJCDMX del PJCDMX

Actividad musical — 11:00 hrs.

Mtro. Sergio Ramírez Mancilla
Independiente

Presentación del libro — 12:00 hrs.

La observancia de la ética y el marco jurídico en el sector público
Aranzadi/La Ley

AUTOR:
Dr. Enrique Cuauhtémoc Ruiz Acosta, Excontralor general del PJCDMX
COMENTARISTA:
Mtro. José Luis López Crespo, Adscrito al Área de Denuncias e Investigaciones de la Unidad de Responsabilidades en la Comisión Federal de Electricidad
MODERADOR: **Lic. Enoch Cabello Mendoza**, *Country Manager* México, Editorial Aranzadi/La Ley

Actividad musical — 13:00 hrs.

Dúo hojas de viento
Sulem Marquecho y Camila León
Facultad de Música de la UNAM

Presentación del libro — 17:00 hrs.

La aplicación de las ciencias forenses en los delitos sexuales
Editorial Anaya

COORDINADORA:
Mtra. Angélica Odette Muñoz Espinosa, Abogada postulante
COMENTARISTAS:
Mtro. Horacio Martínez Becerril, Magistrado de la Primera Sala de Justicia para Adolescentes del TSJCDMX del PJCDMX
Mtra. Anaid Elena Valero Manzano, Magistrada de la Sexta Sala Penal del TSJCDMX del PJCDMX
Dr. Rafael Inti Castillo Serrato, Magistrado de la Cuarta Sala Penal del TSJCDMX del PJCDMX
MODERADOR: **Mtro. Victor Hugo González Rodríguez,** Administrador del Órgano de Administración Judicial del PJCDMX

PROGRAMA DE ACTIVIDADES
LUNES 7 DE SEPTIEMBRE

17ª FERIA NACIONAL DEL LIBRO JURÍDICO

La Dirección General de Anales de Jurisprudencia y Boletín Judicial invita:

Actividad musical — 11:00 hrs.

Jorge Vadillo
Secretaría de Cultura de la CDMX

Presentación del libro — 12:00 hrs.

Sí hay tal lugar.
Viaje a las ruinas de las utopías latinoamericanas
Taurus

AUTOR:
Lic. Federico Guzmán Rubio

MODERADORA:
Mtra. Itzel Nadchie Liihi Bernal de Anda, Directora de Evaluación e Intervención Psicológica de la Coordinación de Intervención Especializada para Apoyo Judicial del PJCDMX

Actividad musical — 13:00 hrs.

Voz en Punto
Independiente

Presentación del libro — 17:00 hrs.

Líneas y acciones de trabajo 2025-2027
para el logro de una Justicia Cercana al Pueblo
Suprema Corte de Justicia de la Nación

"2026, Año de Margarita Maza Parada"

SECRETARÍA GENERAL
TDJCDMX

AVISO

A LAS PERSONAS SERVIDORAS PÚBLICAS DEL PODER JUDICIAL DE LA CIUDAD DE MÉXICO, A LAS PERSONAS JUSTICIABLES Y ABOGADAS POSTULANTES, ASÍ COMO A LA CIUDADANÍA Y PÚBLICO EN GENERAL

Por este conducto, en términos de lo dispuesto en los artículos **122,** apartado **A,** bases **I** y **IV** de la Constitución Política de los Estados Unidos Mexicanos, **28** y **35,** apartado B, puntos 1 y 2, así como apartado **G** de la Constitución Política de la Ciudad de México, en relación con lo que estatuyen los artículos **219 Bis, 219 Bis-1, 219 Bis-2, 219 Bis-15 y 219 Bis-17** de la Ley Orgánica del Poder Judicial de la Ciudad de México y al margen de los principios que regulan la función judicial, se **HACE DEL CONOCIMIENTO** que:

El Pleno del Tribunal de Disciplina Judicial de la Ciudad de México, llevará a cabo la **CEREMONIA SOLEMNE DE PLENO PÚBLICO CON MOTIVO DEL PRIMER INFORME DE RESULTADOS Y AVANCES, a las DIEZ HORAS del LUNES SIETE DE SEPTIEMBRE DEL AÑO EN CURSO**.

Ciudad de México, a 31 de agosto de 2026
A T E N T A M E N T E

LCDA. LIZBETH PALACIOS SARABIA
SECRETARIA GENERAL DE ACUERDOS DEL TRIBUNAL DE DISCIPLINA JUDICIAL DEL PODER JUDICIAL DE LA CIUDAD DE MÉXICO

AVISO

Se hace del conocimiento de Magistradas, Magistrados, Juezas, Jueces y personas servidoras públicas del Tribunal Superior de Justicia de la Ciudad de México, litigantes, postulantes y público en general en relación con la **Actual Lista de Peritos Auxiliares de la Administración de Justicia del Poder Judicial de la Ciudad de México** publicada en el Boletín Judicial No. 34, Tomo CCIII, del viernes 23 de febrero de 2024 que, a partir de esta fecha, deberá ser considerado como oficial el cambio solicitado por la siguiente persona auxiliar de la administración de justicia:

ESPECIALIDAD: TRADUCTORES E INTÉRPRETES EN LENGUAS EXTRANJERAS INGLÉS		
NOMBRE	**CORREO ELECTRÓNICO**	**TELÉFONO**
JIMÉNEZ BOLAÑOS PAOLA MONSERRAT	contacto@traduccionesperitadas.com.mx	55-84-88-47-28 55-39-16-08-05
ESPECIALIDAD: TRADUCTORES EN LENGUAS EXTRANJERAS PORTUGUÉS		
NOMBRE	**CORREO ELECTRÓNICO**	**TELÉFONO**
JIMÉNEZ BOLAÑOS PAOLA MONSERRAT	contacto@traduccionesperitadas.com.mx	55-84-88-47-28 55-39-16-08-05

El Poder Judicial de la Ciudad de México, a través del
Instituto de Estudios Judiciales

C O N V O C A

al evento académico de formación y profesionalización continua

Práctica Reflexiva. Suspensión condicional del proceso y procedimiento abreviado en el Sistema Procesal Penal Acusatorio

que se ofrece como parte del sistema de créditos del Programa Académico del Instituto de Estudios Judiciales en el eje complementario que favorece las competencias del personal jurisdiccional en materia penal

MÓDULO COMPLEMENTARIO

POBLACIÓN DESTINATARIA Personas servidoras públicas del PJCDMX

DOCENTE **Juez Cuadragésimo Octavo de Control José Luis Gómez Aguilar**
Sistema Procesal Penal Acusatorio del PJCDMX

MODALIDAD **Presencial**
Instituto de Estudios Judiciales, Av. Niños Héroes 150, piso 5, aula 10

Objetivo
Analizar críticamente el impacto de estos mecanismos en los derechos de las víctimas, imputados, y su contribución a la eficiencia del sistema de justicia penal

CRÉDITOS GENERADOS
4.5

DURACIÓN
9 horas

FECHAS
7, 8, 9 y 10 de septiembre de 2026

PERIODO DE PREINSCRIPCIÓN
31 de agosto, 1, 2, 3 y 4 de septiembre de 2026

CUPO LIMITADO
30

HORARIO
16:00 a 18:15 horas

La inscripción se formalizará con la asistencia puntual a la primera clase

REQUISITOS

- **Ser integrante del Poder Judicial de la Ciudad de México con licenciatura en Derecho o contar con un mínimo del 75 % de créditos cubiertos de dicha licenciatura**
- **Registrarse en la página web https://www.iejcdmx.gob.mx/iej-inscripciones/**
- **Digitalizar en la página web los siguientes documentos:**
  - Copia del título de licenciatura en Derecho o cédula profesional
  - Carta de pasante o constancia de estudios con un mínimo del 75% de créditos cubiertos de la licenciatura en Derecho, o bien carta donde bajo protesta de decir verdad manifieste que ha cumplido con al menos el 75% de créditos
  - Copia del último recibo de nómina

La acreditación de este curso contribuye a la obtención de los créditos académicos requeridos en los Trayectos Formativos de Preparación a los Cargos Judiciales

REGISTRO

El porcentaje de asistencia a cumplir en este evento es de conformidad con el art. 34 del Reglamento Académico del IEJ del TSJCDMX y se aplicará lo establecido en el art. 41 de dicho ordenamiento

Informes 5591564997 • Exts. 112727 y 112737

Para más información: iejcdmx.gob.mx/oferta_académica/

SALAS

PRIMERA SALA CIVIL

ACUERDOS DEL 2 DE SEPTIEMBRE DEL 2026

Agronegocios Laad, S.A. de C.V., Sociedad Financiera de Objeto Múltiple, Entidad No Regulada Vs. Arturo Liévano Moreno, María Esther Aguilar Córdova, Marãƒâ A Esther Aguilar Cãƒâ Rdova. Esp. Hip. T. 372/2022/001 Cuad. Amp. 2, 1 Acdo.

Álvarez Salinas María de Los Ángeles Vs. Orozco Velasco Fernando. Cnpcyf - Especial de Arrendamiento Oral T. 636/2026/001 Cuad. Amp. 1, 1 Acdo.

American Airlines Inc. Vs. Inmobiliaria Belgrado S.A. de C.V. Controv. de Arrendamiento T. 209/2025/001 Cuad. Amp. 3, 1 Acdo. Controversia de Arrendamiento T. 209/2025/001 Cuad. Amp. 2, 1 Acdo.

Ávila Cruz César Vs. Ing Teodoro Albarrán Pliego S.A. de C.V. Ejec. Civ. T. Cc 1255/2026/001, 2 Acdos.

Banco Inbursa, S.A. Institución de Banca Múltiple, Grupo Financiero Inbursa Vs. Integra Ingeniería S.A. de C.V. y Gutiérrez Solís Carlos Javier y Ponce Tlapanco Irma Vs. antes Toca 726/2016. Esp. Hip. T. 1147/2025/006 Cuad. Amp. 1, 1 Acdo.

Banco Ve por Más, Sociedad Anónima, Institución de Banca Múltiple, Grupo Financiero Ve por Más. Vs. el Obalamo, S. P. R de R. L. de C.V. y Amaya Madera Flavio y Amaya Meléndez Flavio y Amaya Meléndez Ignacio y Amaya Meléndez Jorge y Rosales Agraz Lidia Guadalupe y Meléndez Arreola María del Socorro. Ejec. Merc. T. Ap 1098/2026/001, 1 Acdo.

Barajas Bernal Lidia Vs. Margalli Alcántara Ricardo Agustín. Cnpcyf - Especial de Arrendamiento Oral T. Ap 1313/2026/001, 1 Acdo.

BBVA México, S.A. Institución de Banca Múltiple, Grupo Financiero BBVA México, Banco Nacional de Comercio Exterior, S.N.C. Institucionde Banca de Desarrollo, Sabcapital, S.A. de C.V. Sofom, E. R. Vs. Promotora Atardeceres del Pacifico, S. de R. L. de C.V. Esp. Hip. T. 252/2023/006, 1 Acdo. Esp. Hip. T. 252/2023/005, 1 Acdo.

Canales Ayala Gabriela Vs. Rodolfo Canales Cabrera, su Sucesión y Registro Público de la Propiedad y de Comercio de la Ciudad de México. Ord. Civ. T. 604/2026/001 Cuad. Amp. 1, 1 Acdo.

Cgi Logistics S.A. de C.V. y Cgi Customs S.C. Vs. Homs Quiroga Jorge y Homs Muñoz María del Mar y Homs Muñoz Enrique y Homs Quiroga Enrique y Fernández Luke David Raymundo y Homs Muñoz Daniel y Muñoz Espejo Guadalupe y Transportes Maeda S.A. de C.V. Ord. Merc. T. Ap 1044/2026/001, 1 Acdo.

Chaparro García Rosa Vs. González Suárez Marisol Abigail. Ord. Civ. T. 559/2023/006 Cuad. Amp. 4, Iv, 1 Acdo.

Ci Banco, Sociedad Anónima, Institución de Banca Múltiple Vs. Galindo Vázquez José Ernesto. Esp. Hip. T. 1004/2026/001 Cuad. Amp. 1, 1 Acdo.

Cortés Polo Horacio Vs. Cortez Montiel Rosa María. Ord. Civ. T. Qu 1348/2026/001, 2 Acdos.

Cruz Santabalbina José Miguel Vs. Mariscal Rodríguez Efrén. Esp. Hip. T. 1005/2025/006 Cuad. Amp. 1, 1 Acdo.

Elix Assets 4 Limited Vs. Transportes Aeromar S.A. de C.V. Vía Aprem. Civ. T. 709/2025/001 Cuad. Amp. 1, 1 Acdo.

Esquivel Barboza Prisciliano Vs. Díaz Plata Marco Antonio y Notaria Pública Número 247 de la Ciudad de México y C Director del Registro Público de la Propiedad y del Comercio de la Ciudad de México. Ord. Civ. T. 720/2026/001 Cuad. Amp. 1, 1 Acdo.

Ford Credit de México S.A. de C.V. Sofom Er Vs. Rispe Automotriz S.A. de C.V. y Rivera Flores Rafael. Ejec. Merc. T. 2012/2024/002 Cuad. Amp., 1 Acdo.

Fragoso García César Augusto y Fragoso Rosas Luis César Vs. Palma Millán Fredy Alberto. Ord. Civ. T. Qu 501/2026/002, 1 Acdo.

Galindo Zendejas Luis su Sucesión Vs. María del Carmen Patricia López Vázquez. Ord. Civ. T. 47/2026/003 Cuad. Amp. 1, 2 Acdos.

García Martínez Silvia y García Martínez Leticia y García Martínez Paulino Tomás Vs. García Martínez Griselda. Ord. Civ. T. Ap 1187/2026/001, 1 Acdo.

García Moreno América Samantha Vs. Mireles Estens Erasmo Vs. antes Toca 461/2024. Ord. Civ. T. 1118/2025/004 Cuad. Amp. 1, 1 Acdo.

Gobierno de la Ciudad de México Vs. García Nava Eduardo. Ext. Dom. T. Ap 721/2026/001, 1 Acdo.

Gobierno de la Ciudad de México Vs. María Teresa Zenón Félix, También Conocida como Teresa Zenón Félix y Tomás Calva Pérez. Ext. Dom. T. 693/2022/004 Cuad. Amp. 4, 1 Acdo.

Hayama Tsutsumi Ernesto y Hamaya Tsutsumi Guillermo y Tsutsumi Fujiyoshi Teresa Kyoko su Sucesión Vs. López Martínez Antonia Inés. Controv. de Arrendamiento T. 1004/2025/001 Cuad. Amp. 2, 1 Acdo.

Hernández Ruíz Edgar Oceransky Vs. Patricia Anhele Sánchez Delgado. Ord. Civ. T. 729/2023/002 Cuad. Amp. 01, 2 Acdos.

HSBC México, S.A., Institución de Banca Múltiple, Grupo Financiero HSBC Vs. Bustillos Alamilla Alberto Rafael y Rodríguez Santana de Bustillos Maricela María. Esp. Hip. T. 362/2020/004, 1 Acdo.

Jay Construcciones S.A. de C.V. Vs. Aseguradora Aserta S.A. de C.V. Esp. Fian. T. 1255/2025/001 Cuad. Amp. 1, 1, 1 Acdo.

Juárez Ruíz Norberto Vs. Mosco Terreros Fermín y Loza Dávila María de Los Ángeles. Ord. Civ. T. Ap 1786/2024/006, 2 Acdos. Ord. Civ. T. 326/2023/001, 1 Acdo. Ord. Civ. T. Ap 1786/2024/004, 1 Acdo. Ord. Civ. T. Ap 1786/2024/005, 1 Acdo.

Komatsu Maquinarias México, S.A. de C.V. Vs. Rascón Carmona Hugo Alan. Ejec. Merc. T. Ap 1330/2026/004, 1 Acdo.

Lizaola Martínez Ignacio Vs. Camarillo Pérez José Luis y Camarillo Morales Maday. Ord. Civ. T. 659/2026/003 Cuad. Amp. 2, 1 Acdo.

Maldonado Barajas Juan Marcos Vs. Banco Mercantil del Norte, Sociedad Anónima, Institución de Banca Múltiple, Fiduciario y Fideicomisario del Fideicomiso F753391, Promotora Amaneceres del Caribe 1, S de R.L. de Cv, Daniel Araf Hop. Ord. Merc. T. 626/2024/002 Cuad. Amp. 2, 1 Acdo.

Manuell Bonnell Alicia su Sucesión Vs. Gutiérrez Santisteban Diego y Club Hipico Mimosas A.C. Controv. de Arrendamiento T. Ap 467/2026/001, 1 Acdo. Controversia de Arrendamiento T. 467/2026/001 Cuad. Amp. 1, 1 Acdo.

Maximex Panamericana Sa Vs. Licenciado Salvador Ximénez Esparza Notario Público Número 126 del Estado de México Con Residencia en Valle de Chalco, Licenciado Raúl Rodríguez Piña Notario Público Número 249 de la Ciudad de México, José Luis Villavicencio Castañeda, Licenciado Leonardo Alfredo Beltrán Baldares, Titular del Registro Público de la Propiedad y del Comercio para la Ciudad de México, Eduardo Chedraui Monroy, María Teresa Monroy Bortoni Quien También Acostumbra a Usar el Nombre de María Teresa Monroy y Bortoni, Ricardo Reséndiz Wong, y HSBC México Sociedad Anónima Institución de Banca Múltiple Grupo Financiero HSBC Vs. antes Toca 18/2023. Ord. Civ. T. Ap 1727/2024/006, 1 Acdo.

Morales Frías Carlos, su Sucesión Vs. Comercializadora y Constructora de Golf, S.A. de C.V. Esp. Hip. T. 369/2010/012 Cuad. Amp. 01, 2 Acdos.

Muñoz Cena Olga Leticia hoy su Cesionario Marco Polo Valdez Ramos Vs. Gustavo Antonio Lara Ramos, Guadalupe Velia Lara Ramos de Menchaca, Jesús María Menchaca Gómez, Homero Augusto Lara Valdés, Carlos Alejandro Lara Valdés, Ricardo Arturo Lara Valdés, Gustavo Antonio Lara Valdés, María del Socorro Lara Ramos de Santos, Jesús Santos Méndez, Juana Lara Ramos, Alicia Amanda Flores de Lara, Rodrigo Armando Lara Ramos, Paula Lara Ríos, José Miguel Lara Ramos, Express y Carga del Río Bravo, S.A. de C.V., Transtur Nacional e Internacional, S.A. de C.V., Corporación Tramex, S.A. de C.V., Asesores Transportistas, S.A. de C.V., Corporación de Servicios Integrales de Transportación, S.A. de C.V., Transporte Todo, S.A. de C.V., Timón Transportista, S.A. de C.V., Grupo Trans. Esp. Hip. T. 141/2010/009 Cuad. Amp. 2, 2 Acdos.

Noyola Noyola Fabián su Sucesión Vs. Noyola Noyola Rocío y González Noyola Guillermo. Ord. Civ. T. 650/2026/003 Cuad. Amp. 2, 1 Acdo. Ord. Civ. T. 650/2026/003 Cuad. Amp. 1, 1 Acdo.

Ortega Lara Carlos Eduardo Vs. Punto Comercial S de R.L. de C.V. y Robles Elechiguerra José Carlos. Ord. Merc. T. Ap 1272/2026/001, 1 Acdo.

Osuna Zamudio Miguel Ángel y Silvas Ozuna Issolethe del Carmen, por su Propio Derecho y en Representación de Sus Menores Hijos Alan Josafat Osuna Silvas y Ariel Ismael Osuna Silvas. Vs. Seguros Inbursa, S.A. Grupo Financiero Inbursa. Ord. Civ. T. Ap 73/2025/004, 2 Acdos. Ord. Civ. T. Ap 73/2025/003, 1 Acdo.

Peigeimont Cornejo Eduardo Vs. Operadora Hmg, S.A. de C.V. Ord. Civ. T. 1516/2025/008 Cuad. Amp. 1, 1 Acdo.

Pérez Avilés Miguel Ángel Vs. Núñez Camacho María de la Luz y Director General del Registro Público de la Propiedad y de Comercio de la Ciudad de México. Ord. Civ. T. Qu 1341/2026/001, 2 Acdos.

Quezada Zambrano Eliezer su Sucesión y También Conocido como Quezada Zambrano Elíaser y También Conocido como Quezada Zambrano Eleazar Vs. González Rodríguez Gabriela. Cnpcyf - Especial de Arrendamiento Oral T. Ap 1232/2026/001, 1 Acdo.

SOLO CONSULTA
SOLO CONSULTA
SOLO CONSULTA

Romero Mendoza Rocío Vs. Romero Inclán Héctor y Mendoza Ávila María Elena. Ord. Civ. T. Ap 974/2026/001, 1 Acdo.

Rosas Fernández Edgar Enrique Vs. José Víctor Manuel Torres Ibarra y Yolanda Abigail Torres Quiroz. Controv. de Arrendamiento T. 433/2023/001 Cuad. Amp. 5, 1 Acdo.

Solloa Junco Alfredo Vs. Gonzalo Romero Matías Vs. antes Toca 342/2007. Ejec. Sent. Extranjero Merc. T. 1523/2025/009 Cuad. Amp. 2, 1 Acdo.

Soto Anaya Nitche Ha del Carmen Vs. Anaya Venegas Miriam, Luis Soto Castañeda, Iliana Denise Soto Anaya y Edna Joseline Soto Anaya. Ord. Civ. T. 478/2024/001 Cuad. Amp. 1, 1 Acdo.

Transportes Hidrocalidos Jalse S.A. de C.V. Vs. Hapag Lloyd México S.A. de C.V. Prov. Prec. Merc. T. Ap 1190/2026/001, 1 Acdo.

Uab Jorinis, Sociedad Extranjera de Nacionalidad Lituana Vs. Laboratorios Vanquish, S.A. de C.V. y Torres Velasco Manuel Radames y Torres Velasco Aristides. Ejecutivo Mercantil Oral T. 1117/2025/001 Cuad. Amp. 1, 1 Acdo.

Valdés Lias Margarita y Culebro Rubio Nicolás su Sucesión Vs. Bienes Raíces y Fraccionamiento Redan S.A. Ord. Civ. T. Ap 1333/2026/001, 2 Acdos.

SENTENCIAS

Cerezo Abraham Yeni y por Mi Propio Derecho y en Representación de Mis Mehores Hijas de Iniciales Amoc y Fvoc y Ocampo Cerezo Kenia Rubí Vs. Maquinaria y Tractores de Morelos S.A. de C.V. y Zurich Compañía de Seguros S.A. Ord. Civ. T. In 1175/2026/001 Sent. Pon 1, 1 Sent.

Colli Chi Lina Gorinova Promoviendo por su Propio Derecho y en Representación de Sus Menores Hijos M. A. N. C, L. C. N. C, E. A. N. C. y A. N. N. C. Vs. Grupo Mexicano de Seguros S.A. de C.V. Ord. Civ. T. In 783/2026/002 Sent. Pon 3, 1 Sent., Ord. Civ. T. Ap 783/2026/001 Sent. Pon 3, 1 Sent.

Consorcio Inmobiliario Sr & R S.A. de C.V. Vs. Heca Construcciones S.A. de C.V., 1836 Bartolache S.A. de C.V. y Corporativo Inmobiliario Dos Mil Veintidós S.A. de C.V. Vía Aprem. Civ. T. Ap 157/2026/004 Sent. Pon 3, 1 Sent.

Fernández Ávila Justo Jesús y Garibay Mónica Paulina y Fernández Garibay Mónica Alicia y Fernández Garibay Justo José y Fernández Garibay Juan Gabriel y Fernández Garibay Luis Miguel Vs. Banco Jp Morgan Sa Institución de Banca Múltiple División Fiduciaria como Fiduciario del Fideicomiso F/00258. Ord. Merc. T. Ap 29/2026/001 Sent. Pon 3, 1 Sent.

Flores Martínez Patricia Vs. Ávila Flores Irving y Ávila García Maribel. Ord. Civ. T. Ap 881/2026/001 Sent. Pon 3, 1 Sent.

Gobierno de la Ciudad de México. Vs. Rivera Villada Angélica y Coello Rivera Araceli y Coello Rivera Carlos y Chávez Rosales Alma Ivonne. Ext. Dom. T. Ap 696/2026/002 Sent. Pon 3, 1 Sent.

Hernández Santos Neftalí y Hernández Morales Lorena Vs. Agroasemex S.A. Ord. Civ. T. Ap 632/2026/004 Sent. Pon 2, 1 Sent.

Luna Ortigoza Ricardo Vs. Luna Ortigoza Miguel Ángel su Sucesion. Ord. Civ. T. Ap 1273/2026/001 Sent. Pon 1, 1 Sent.

Navix de México S.A. de C.V. Sociedad Financiera de Objeto Múltiple Entidad No Regulada Vs. Eurekasoli S.A. de C.V. Sociedad Financiera de Objeto Múltiple Entidad No Regulada y de Regil y Gómez Muriel José Rafael y Molina Tinoco Alejandro y de Regil Cárdenas José Rafael y Ramírez González Kerssel Vs. antes Toca 812/2011. Ejec. Merc. T. Ap 1007/2025/040 Sent. Pon 1, 1 Sent., Ejec. Merc. T. Ap 1007/2025/039 Sent. Pon 1, 1 Sent., Ejec. Merc. T. Ap 1007/2025/041 Sent. Pon 1, 1 Sent.

Organización Kiru, S.A. Vs. Gadsden Carrasco Gabriel Vs. antes Toca 530/2024. Prov. Prec. Merc. T. Ap 385/2025/005 Sent. Pon 2, 1 Sent.

LA SECRETARIA DE ACUERDOS
LIC. LILIANA RUÍZ QUINTANA

SEGUNDA SALA CIVIL

ACUERDOS DEL 2 DE SEPTIEMBRE DEL 2026

Alvarado Gerónimo Abel y Machorro Olea Patricia por su Propio Derecho y en Representación de Los Menores de Iniciales P. A. M., J. del C. A. M. y E. P. A. M. Vs. Axa Seguros, S.A. de C.V. Ord. Civ. T. 425/2021/002 Cuad. Amp., 1 Acdo.

Álvarez Portillo Jesús Abel, López López Nereyda y Álvarez Lópezabel por Derecho Propio y Los Dos Primeros en Representación de Los Infantes de Iniciales A. L. A. X., A. L. S. Y. y A. L. C., Así como en Representación de Los Adolescentes de Iniciales A. L. K. y A. L. N. A. Vs. Agroasemex, S.A. Ord. Civ. T. In 1266/2026/002, 1 Acdo. Ord. Civ. T. In 1266/2026/001, 1 Acdo.

Apomuden, S. de R. L. de C.V. hoy su Cesionaria Asesoría Legal Ao, S.A. de C.V. Vs. Bp Estaciones y Servicios Energéticos, S.A. de C.V. Oral Merc. T. 1560/2025/001 Cuad. Amp. de Amparo Indirecto, 1 Acdo.

Axend Marketplace, S.A. P. I. de C.V. Vs. Adtn, S.A. P. I. de C.V. ; Ramírez Planter Rodrigo y de Urquijo Gómez Diana. Ejecutivo Mercantil Oral T. Ap 1278/2026/001, 1 Acdo.

Banco Nacional de México, S.A., Integrante del Grupo Financiero Banamex Accival, S.A. de C.V. hoy su Cesionaria Recuperación de Comercio Interior, S. de R. L. de C.V. Vs. Margarita Guerrero Solano. Esp. Hip. T. Ap 1851/2024/009, 1 Acdo.

Barrera Muñoz María del Carmen Trinidad, Martha Barrera Muñoz, Carlos Barrera Muñoz, Francisco Barrera Muñoz su Sucesión y Salvador Barrera Muñoz su Sucesión Vs. Teresa Barrera Mejía, Ana Karen Ávila Barrera, Alejandra Karina Ávila Barrera, Laura Adriana Ávila Barrera y el Menor de Iniciales G. A. B. Ord. Civ. T. 108/2025/003 Cuad. Amp., 1 Acdo.

Benítez Herrera Elizabeth Vs. Castro López Inés. Ord. Civ. T. 411/2023/004, 1 Acdo.

Carrillo Amancio Susana Vs. Mapfre México, S.A. y Mag Agente de Seguros y de Fianzas, S.A. de C.V. Ord. Merc. T. Ap 533/2026/001, 1 Acdo.

Compañía Mexicana Proveedora de Automóviles, S.A. de C.V. Vs. Super Autos de Xochimilco, S.A. de C.V. y Jesús Escudero Acosta. Ejec. Merc. T. Ap 962/2026/026, 2 Acdos.

Concha Ávila José Jesús su Sucesión y Gómez Belmont Rebeca Vs. Morales Nava Jesús su Sucesión. Ord. Civ. T. Ap 125/2025/004, 1 Acdo.

Constructora Tiloxtoc, S.A. de C.V. Vs. Be Grand 1, S.A. de C.V. Ord. Merc. T. 867/2017/011 Cuad. Amp., 1 Acdo.

Cuéllar Moreno Yesika Socorro Vs. Labardini Flores Juan Rodrigo. Esp. Hip. T. Ap 1315/2026/003, 1 Acdo.

Decarome, S.A. P. I. de C.V. Vs. Criba Taller Editorial S.A. de C.V. y Juan Carlos Pérez Ruíz. Ejec. Merc. T. Ap 1123/2026/002, 1 Acdo.

Enríquez Álvarez Demetrio y Hernández Obregón Adriana por Derecho Propio y en Representación del Menor de Iniciales S. Esp. Hip. Vs. Seguros Inbursa, S.A., Grupo Financiero. Ord. Civ. T. Ap 1827/2025/003, 1 Acdo.

Frabel, Sociedad Anónima de Capital Variable Vs. Aislinn González Castrejón También Conocida Con el Nombre Artístico de Aislinn Derbez. Ord. Merc. T. 186/2018/004 Cuad. Amp., 1 Acdo.

García Miranda Jorge Octavio Vs. Tecnologías Rappi, S.A. P. I. de C.V. Ord. Civ. T. Ap 1236/2026/008, 1 Acdo. Ord. Civ. T. Ap 1236/2026/007, 1 Acdo. Ord. Civ. T. Ap 1236/2026/001, 3 Acdos. Ord. Civ. T. Ap 1236/2026/003, 1 Acdo. Ord. Civ. T. Ap 1236/2026/002, 1 Acdo. Ord. Civ. T. Ap 1236/2026/005, 1 Acdo. Ord. Civ. T. Ap 1236/2026/004, 1 Acdo. Ord. Civ. T. Ap 1236/2026/006, 1 Acdo.

Granados Lara Perla Haidee Vs. Granados Lara Raymundo su Sucesión. Ord. Civ. T. Ap 1252/2026/001, 1 Acdo.

Gycom, S.A. de C.V. Vs. Oñate Mawcinitt Benjamín. Ejec. Merc. T. Ap 1167/2026/002, 1 Acdo.

Gómez Sucar Luis Gerardo Vs. Guzmán Valdivia Talavera Gilberto. Ejec. Merc. T. Ap 1161/2026/001, 1 Acdo.

Inmobiliaria de Levante, S.A. de C.V. Vs. Ortiz Mendoza Pedro y Ortiz Mendoza Ángel Uriel. Cnpcyf - Especial de Arrendamiento Oral T. Cc 737/2026/001, 1 Acdo.

Inmobiliaria Ronale, S.A. de C.V. Vs. López Ávila Gerardo Arturo. Cnpcyf - Especial de Arrendamiento Oral T. Ap 1294/2026/001, 1 Acdo.

Jorge Enrique Robles García Vs. Casas Meva, S.A. de C.V. (Actualmente Grupo T18); Mario Robles Bernstein; Francisco Olivares Bello y Guillermo Robles Garibay. Ord. Civ. T. 792/2023/001, 1 Acdo.

Leyva Espinosa Nallely Vs. Quálitas Compañía de Seguros, S.A. de C.V. Ord. Civ. T. 727/2025/001 Cuad. Amp., 1 Acdo.

Maldonado Ríos Rodrigo Vs. Miranda Orozco Alan Steven. Juris. Vol. Oral Civ. T. 531/2026/001 Cuad. Amp. de Amparo Directo, 1 Acdo.

Medina San Vicente Ignacio su Sucesión Vs. Irene Díaz Parraguirre, Carlos Medina Aguilar y Juan José Medina Aguilar. Ord. Civ. T. 494/2020/009 Cuad. Amp., 1 Acdo.

Mendicoa Aguilar Alfonso Vs. Aguilar Colín Blanca Gloria e Instituto Moderno de Estudios Contables y Comerciales de México, A.C. Ord. Civ. T. 510/2026/001 Cuad. Amp., 1 Acdo.

Morales Torres Juan Vs. Leticia Rangel Cabiedes Quien También Usa el Nombre de Leticia Rangel Cabiedes de Schuler. Ord. Civ. T. Ap 649/2025/003, 1 Acdo.

SOLO CONSULTA
SOLO CONSULTA
SOLO CONSULTA

Nueva Tierra Finance, B. V. Vs. Doporto Alejandre Luis y Moench Coöperatief U. A. Oral Merc. T. 119/2026/002 Cuad. Amp., 1 Acdo.
Operadora de Aviación General de Toluca, S.A. de C.V. Vs. Aviarrendamientos, S.A. de C.V. Controv. de Arrendamiento T. 836/2025/001 Cuad. Amp., 1 Acdo.
Ortiz Claudio Fernando Vs. Instituto del Fondo Nacional de la Vivienda para los Trabajadores (Infonavit). Ord. Civ. T. 804/2026/001 Cuad. Amp., 2 Acdos.
Prado Espinosa María de Los Ángeles Vs. Cabrera Marina. Prov. Prec. Merc. T. Ap 973/2026/001, 1 Acdo.
Profesionales Asociados en Asesorías Especiales S.C. Vs. Conip Contratistas S.A. de C.V. y Álvarez Gómez Gabriel y Álvarez Andonegui Salvador Fernando. Ord. Civ. T. 254/2026/008 Cuad. Amp., 1 Acdo.
Pérez Angulo García María de Las Mercedes Vs. Pérez Angulo Hernández Aranza y Hernández Alvarado Jéssica. Ord. Civ. T. In 1323/2026/001, 1 Acdo.
Quintos Flores Lidia vs. Quintos Flores Alfredo. ord. civ. t. 26/2024/002, 1 acdo.
Ramírez Ruíz Mónica Lilia Vs. Fondo de la Vivienda del Instituto de Seguridad y Servicios Sociales de Los Trabajadores del Estado. Cnpcyf - Especial Hipotecario Oral T. Ap 1288/2025/004, 1 Acdo. Cnpcyf - Especial Hipotecario Oral T. Ap 1288/2025/003, 1 Acdo.
Rendón Islas Pablo Humberto Vs. Rendón Suárez Laura Edith, Rendón Suárez Luis Felipe y Rendón Suárez Paulina. Ord. Civ. T. Ap 128/2026/004, 1 Acdo. Ord. Civ. T. Ap 128/2026/005, 1 Acdo. Ord. Civ. T. Ap 128/2026/003, 1 Acdo. Ord. Civ. T. Ap 128/2026/002, 1 Acdo. Ord. Civ. T. Ap 128/2026/006, 1 Acdo. Ord. Civ. T. Ap 128/2026/001, 1 Acdo.
Rosales Sánchez Ilse Paola Vs. Quálitas Compañía de Seguros, S.A. de C.V. Ord. Civ. T. 1079/2025/001 Cuad. Amp., 1 Acdo.
Ruíz Villegas y Guillot Odette María de Lourdes Vs. Villegas Guillot David. Cnpcyf - Especial de Arrendamiento Oral T. 1719/2025/002 Cuad. Amp., 1 Acdo.
Saavedra López Juan Carlos, Chiel Pérez Norma Elizabeth Vs. Agroasemex, S.A. Ord. Civ. T. Ap 948/2026/002, 1 Acdo. Ord. Civ. T. In 948/2026/001, 1 Acdo.
Soto Pérez María del Pilar; Arellano Portillo Rafael; Téllez Alvarado Rocío Liliana; Soto Téllez Guadalupe Itzayani; Soto Téllez Francisco Ibague por su Propio Derecho y en Representación del Menor de Iniciales H. D. S. T. ; Soto Venosa Erasmo Marcelino y Pérez Terán Eduarda Vs. Lozano Mancilla Albino; Quálitas Compañía de Seguros, S.A. de C.V. ; Axa Seguros, S.A. de C.V. ; Zurich Santander Seguros México, S.A. ; Promotora y Operadora de Infraestructura, S.A. B. de C.V. ; Grupo Nacional Provincial, S.A. B. ; Concesionaria Zonalta, S.A. de C.V. y Promotora y Operadora Metropolitana de Carreteras, S.A. de C.V. Ord. Civ. T. Qu 1765/2025/005, 1 Acdo.
Talayero Uriarte José Antonio Vs. Uriarte Mejía Concepción y Uriarte Mejía Guadalupe su Sucesión. Ord. Civ. T. 942/2019/001, 1 Acdo.
Torres Gallegos Eduardo Vs. Navarro Ortega Eduardo. Cnpcyf - Especial de Arrendamiento Oral T. Ap 1318/2026/001, 1 Acdo.
Torres Guerrero Concepción Vs. Alfredo Bravo Ávila y María Esther Arriaga Sánchez. Controv. de Arrendamiento T. Ap 167/2025/011, 1 Acdo.
Trejo Mendieta María Luisa y Castro Ruíz Teodoro su Sucesión Vs. Gorostieta Montero Erick, Sotelo Gorostieta Gilberto, Gorostieta Montero Anel, Téliz Santoyo Moiséis y Hernández Villarreal Vinicio Rómulo. Ord. Civ. T. Ap 1235/2026/001, 1 Acdo.
Uribe García Salvador su Sucesión y Alicia Rizo Meléndez También Conocida como Alicia Rizo de Uribe Vs. Salvador Uribe Rizo y Salvador Uribe Padilla. Ord. Civ. T. Ap 778/2026/007, 1 Acdo.
Valencia Lara Ernesto Vs. Torres Silva María del Carmen. Ejec. Merc. T. Ap 1644/2025/012, 1 Acdo.
Vieyra Hernández María Margarita Vs. Rodríguez Morales Jonathan Raymundo y Campuzano Luna Liliana. Controv. de Arrendamiento T. 1071/2025/001 Cuad. Amp., 2 Acdos.
Vázquez Ibarra Pedro Vs. Ángel Juan Romero Chávez. Ord. Civ. T. Ap 1322/2026/001, 1 Acdo.
Zaga Romano Moisés, Zaga Romano Jacobo y Banco Regional, S.A., Institución de Banca Múltiple, Banregio Grupo Financiero, División Fiduciaria Vs. Transportes Aéreos Pegaso, S.A. de C.V. Med. Prep. Merc. T. Ap 110/2025/001, 1 Acdo.
Zaragoza Fuentes Miguel Vs. López Guzmán Evangelina. Ord. Civ. T. 111/2026/001 Cuad. Amp., 1 Acdo.
Zeferino Arias Serafín Vs. Grupo Mexicano de Seguros, S.A. de C.V. Ord. Civ. T. In 1047/2026/001, 1 Acdo.

NO PUBLICADOS
Outon Arenaza Francisco José Vs. Karla Barahona Romero. Controv. de Arrendamiento T. 461/2024/001 Cuad. Amp., 1 Acdo.

SENTENCIAS
Carrasco Chávez Miguel Isaac Vs. Grupo Mexicano de Seguros, S.A. de C.V. Ord. Civ. T. In 256/2026/001 Sent. Pon 1, 1 Sent.
Escamilla Guadarrama Arely Vs. Wenger García Jorge y Coria Coria María del Carmen. Cnpcyf - Especial Hipotecario Oral T. Ap 809/2026/001 Sent. Pon 3, 1 Sent.
Pérez Hernández Florencio y Félix Morales Esmeralda por Derecho Propio y en Representación de la Menor de Iniciales M. P. F. ; Así como Pérez Félix Evelyn Vs. Axa Seguros, S.A. de C.V. Ord. Civ. T. In 469/2026/001 Sent. Pon 1, 1 Sent.
Rojas Mascareña Lilia Concepción Vs. Torres Solís Oswaldo. Cnpcyf - Especial de Arrendamiento Oral T. Ap 368/2026/002 Sent. Pon 3, 1 Sent., Cnpcyf - Especial de Arrendamiento Oral T. Ap 368/2026/001 Sent. Pon 3, 1 Sent.
Sociedad Cooperativa de Vivienda y Servicios Habitacionales Calpulli del Valle, S. C. L. Vs. Fideicomiso de Administración Identificado Con el Número 385 de Banco Ve por Más, S.A., Institución de Banca Múltiple, Grupo Financiero Ve por Más. Ord. Civ. T. Ap 1547/2025/001 Sent. Pon 1, 1 Sent.
Vázquez Fernández Francisco Javier Vs. Inmobiliaria Casanovarum, S.A. de C.V. Vía Aprem. Civ. T. Ap 1412/2024/014 Sent. Pon 1, 1 Sent.

AUDIENCIA
Hernández Rodríguez Cosme Vs. Agroasemex, S.A. Ord. Civ. T. In 704/2026/001, 1 Aud.
Rojas Mascareña Lilia Concepción Vs. Torres Solís Oswaldo. Cnpcyf - Especial de Arrendamiento Oral T. Ap 368/2026/001, 1 Aud. Cnpcyf - Especial de Arrendamiento Oral T. Ap 368/2026/002, 1 Aud.

EL SECRETARIO DE ACUERDOS
LIC. ROMÁN MONTOYA CASTRO

TERCERA SALA CIVIL

ACUERDOS DEL 2 DE SEPTIEMBRE DEL 2026

Administradora de Capitales de México, S. de R. L. Vs. Sice Agentes Aduanales, S. C. y Otra. Ord. Merc. T. 1764/2024/022 Cuad. Amp. Amparo Indirecto 829/2026, 2 Acdos.
Aja Toca José y Otros Vs. Bonarum Pharma Sociedad Anónima de Capital Variable y Otro. Vía Aprem. Civ. T. 19/2026/001 Cuad. Amp. Amparo Indirecto 814/2022- V Juzgado 8° Dtto, 1 Acdo.
Amr Operaciones Mx, S. de R. L. de C.V. y Otro. Vs. Caneuropa, S.A. de C.V. y Otros. Ejec. Civ. T. 1288/2021 Cuad. Amp. Juzg. 2° Dtto 617/2025 Amparado, Amparo Indirecto, 1 Acdo.
Arcos Montiel Gonzalo Vs. Banco Santander (México), S.A., Institución de Banca Múltiple, Grupo Financiero Santander México. Ord. Merc. T. Ap 1521/2025/012, 1 Acdo. Ord. Merc. T. Ap 1521/2025/011, 1 Acdo.
Banco Nacional de México, S.A. Integrante del Grupo Financiero Banamex Fiduciario del Fideicomiso 629 Vs. Pulsar Internacional S.A. de C.V. y Otros. Ord. Merc. T. Ap 1205/2025/002, 1 Acdo.
Banco Santander México, S.A. Institución de Banca Múltiple Grupo Financiero Santander México Vs. Enn Mex Franchising Comercio Importación y Exportación Ltda. S.A. de C.V. y Otros. Ejecutivo Mercantil Oral T. Ap 140/2026/001, 1 Acdo.
Banco Santander México, Sociedad Anónima, Institución de Banca Múltiple, Grupo Financiero Santander México Vs. Zárate Méndez Estuardo. Esp. Hip. T. Ap 765/2026/001, 1 Acdo. Esp. Hip. T. Qu 765/2026/002, 1 Acdo.
Banco Ve por Más, S.A. Institución de Banca Múltiple División Fiduciaria en el Fideicomiso de Administración Identificado como Banco Ve por Más, S.A. Fideicomiso 445 Vs. Cardinia Real Estate México S.A. de C.V. y Terán Tbwa, S.A. de C.V. Oral Merc. T. Ap 162/2026/001, 1 Acdo.
Basal Monterrey, S.A. de C.V. Vs. Inmobiliaria Deva, S.A. de C.V. Ord. Merc. T. In 1337/2026/001, 1 Acdo. Ord. Merc. T. Ap 1337/2026/002, 1 Acdo.
BBVA Bancomer S.A. Institución de Banca Múltiple, Grupo Financiero BBVA Bancomer hoy Banco Mercantil del Norte, S.A. Institución de Banca Múltiple, Grupo Financiero Banorte, hoy su Cesionario Alfredo Oseguera Andrade Vs. Mariana Saucedo Pérez. Esp. Hip. T. Ap 336/2026/020, 1 Acdo.

SOLO CONSULTA
SOLO CONSULTA
SOLO CONSULTA

BBVA Bancomer, S.A. Institución de Banca Múltiple, Grupo Financiero BBVA Bancomer hoy BBVA México, S.A. Institución de Banca Múltiple, Grupo Financiero BBVA México Vs. Torres Velázquez René Abinady. Esp. Hip. T. 834/2026/001 Cuad. Amp. Ampareo Indirecto 1157/2026- I Juzgado 7° Dtto, 1 Acdo.

BBVA México, S.A., Institución de Banca Múltiple, Grupo Financiero BBVA México Vs. Redac Distribucion, S.A. de C.V., Ejecutivo Mercantil Oral T. Ap 1021/2026/001, 1 Acdo.

Bhatti Martínez Suresh Chander Vs. Caloca Cortés Hugo Fernando y Otro. Ejec. Merc. T. Ap 459/2026/003, 1 Acdo.

Bocanegra López María Laura de Jesús Vs. Ramírez Bocanegra Erick Orlando. Ord. Civ. T. 1292/2025/001 Cuad. Amp. 15° Tcc. D. C. 729/2025, Amparo Directo, 1 Acdo.

Camacho Villa Raymundo Jesús antes Hipotecaria Nacional S.A. de C.V. Sociedad Financiera de Objeto Limitado Grupo Financiero BBVA Bancomer Vs. Ponce y Ponce Promotora Inmobiliaria S.A. de C.V. y Otro. Esp. Hip. T. Ap 1343/2026/010, 1 Acdo.

Canche Segovia José Reynaldo Vs. Banco Mercantil del Norte, S.A. Institución de Banca Múltiple Grupo Financiero Banorte y Otro. Ord. Civ. T. In 895/2026/001, 1 Acdo.

Cantón y Magaña Carlos Enrique Vs. Tradfiii, S.A. de C.V. Ord. Civ. T. Ap 650/2026/001, 1 Acdo.

Castillo Campos Delfino Francisco Quien También Utiliza de Manera Indistinta el Nombre de Castillo Campos Francisco Vs. Castillo Silva Juan y Otra. Ord. Civ. T. 236/2026/001 Cuad. Amp. 4° Tcc. D. C. 484/2026, Amparo Dirceto, 1 Acdo.

Cruz Gómez Germán Vs. Meat Processing Solutions, S.A. de C.V. y Otros. Ord. Civ. T. 302/2026/005 Cuad. Amp. Amparo Directo D. C., 1 Acdo.

Cruz Vázquez Nicolasa Vs. Yáñez Raúl. Controv. de Arrendamiento T. 762/2025/002 Cuad. Amp. 10° Tcc. D. C. 43/2026, Amparo Directo, 2 Acdos.

De la Torre Balmaceda Arath y Otro Vs. Grupo Editorial Notmusa, Sociedad Anónima de Capital Variable y Otros. Ord. Civ. T. In 1125/2026/001, 1 Acdo.

De Mata Gómez Aidé Vs. Axa Seguros, S.A. de C.V. Ord. Civ. T. 309/2026/001 Cuad. Amp. Amparo Indirecto 920/2026- V Juzgado 8° Dtto, 1 Acdo.

Franco Hernaiz Juan Fernando y Otros Vs. Capuano Rafael José y Otros. Ord. Civ. T. 393/2026/007 Cuad. Amp. Amparo Indirecto 835/2026 y su Acumulado 919/2026, 1 Acdo.

Fuerza y Energía Bii Hioxo S.A. de C.V. Vs. Siemens Gesa Renewable Energy, S.A. de C.V. Prov. Prec. Civ. T. 979/2025/001 Cuad. Amp. Juzg. 5 Dtto. 1340/2025-V, Amparo Indirecto, 1 Acdo.

García López Caritina su Sucesión y Otros. Vs. Ricardo García Rojas y Otro. Ord. Civ. T. 1892/2019, 1 Acdo.

Hernández Barona Ángel Vs. Mendoza Loeza Sulli Yedid. Ord. Civ. T. Ap 373/2026/002, 1 Acdo.

Hernández Hernández Ana y Otro Vs. Grupo Mexicano de Seguros, S.A. de C.V. Ord. Civ. T. 854/2025/003 Cuad. Amp. Amparo Directo N°2, 1 Acdo. Ord. Civ. T. 854/2025/003 Cuad. Amp. Amparo Directo N°1 D. C., 2 Acdos.

Ibarra Tavera Imelda Raquel Vs. Ibarra Tavera Roberto José. Ord. Civ. T. 1607/2025/001 Cuad. Amp. Amparo Directo D. C. 335/2026, 15° T. C. C., 1 Acdo.

Inmobiliaria Dr. Lavista 143 S.A. de C.V. Vs. Grupo Interdisciplinario Empresarial, S. C. y Otros. Ord. Civ. T. Ap 177/2025/007, 2 Acdos. Ord. Civ. T. 177/2025/003 Cuad. Amp. Amparo 1000/2025- I, 1 Acdo.

Llamas Ramírez Celia Anabel Vs. Qualitas Compañía de Seguros, S.A. de C.V. y Otros. Ord. Civ. T. Ap 940/2026/002, 1 Acdo.

López Castro Víctor Vs. López Castro Alejandro y Otros. Ord. Civ. T. Ap 1246/2025/004, 1 Acdo.

Loreto Owners Association A.C. Vs. Nacional Financiera S.N.C. Ibd Nafin en su Carácter de Institución Fiduciaria en el Fideicomiso Denominado Fondo Nacional de Fomento Al Turismo Fonatur. Ord. Civ. T. Ap 120/2025/007, 1 Acdo.

Mayo Avendaño María del Carmen Vs. Massa Varela Fernando Daniel. Controv. de Arrendamiento T. 1449/2025/001 Cuad. Amp. Amparo Directo D. C. 434/2026, 8° T. C. C., 1 Acdo.

Mejía Estrada J Jesús Vs. Román Carballo Emmanuel. Ord. Civ. T. 1710/2025/001 Cuad. Amp. Tcc. 2° D. C. 405/2026, Amparo Directo, 1 Acdo.

Mercader Financial, S.A. S. O. F. O. M. E. R. Vs. Autobuses Modernos de Acapulco, S.A. de C.V. y Otro. Ejec. Merc. T. Ap 849/2026/002, 1 Acdo.

Meza Becerra Gonzalo su Sucesión y Otra Vs. Contreras Meza José Luis y Otra. Ord. Civ. T. Ap 1192/2026/003, 1 Acdo. Ord. Civ. T. Ap 1192/2026/002, 1 Acdo. Ord. Civ. T. Ap 1192/2026/001, 1 Acdo.

Nahuatlato Salamanca Edgar Vs. Flores Castañeda Maribel. Controv. de Arrendamiento T. 1666/2025/001 Cuad. Amp. 6° Tcc. D. C. 135/2026, Amparo Directo, 1 Acdo.

Nueva Elektra del Milenio S.A. de C.V. Vs. Romero Pérez Ernesto. Ord. Merc. T. Ap 1244/2026/001, 1 Acdo.

Ochoa Martínez María del Lourdes Vs. Sotarriba González Adrián. Ord. Civ. T. 516/2026/001 Cuad. Amp. Amparo Directo D. C. 520/2026, 3° T. C. C., 1 Acdo.

Ortega Said María del Consuelo Vs. Tinajero Cárdenas Enrique Leonel. Ord. Civ. T. Ap 1386/2024/006, 1 Acdo.

Ostersen Hernández Miguel Pedro Vs. Grupo Salamanca 11 Sociedad Anónima Promotora de Inversión de Capital Variable. Ord. Merc. T. 651/2026/001 Cuad. Amp. Amparo Directo N°1 D. C., 2 Acdos. Ord. Merc. T. 651/2026/001 Cuad. Amp. Amparo Directo N 2° D. C., 1 Acdo.

Pérez Collado Berrón María José y Otra Vs. Pérez Collado Berrón José Ramón y Otro. Ord. Civ. T. Ap 1157/2026/001, 1 Acdo.

Préstamo Empresarial Oportuno, S.A. de C.V., S. F. P. (Antes Préstamo Empresarial Oportuno, S.A. P. I. S. O. F. O. M., E. R. N) Vs. Gncv de México Sociedad de Resoponsabilidad Limitada de Capital Varaible y Otros. Esp. Hip. T. Ap 761/2026/001, 1 Acdo.

Ramírez y Ramírez Luis Huberto Vs. Asesores en Belleza, S.A. de C.V. y Otros. Oral Merc. T. Ap 1000/2026/001, 1 Acdo.

Reyes García Esmeralda Dolores y Otros Vs. Barajas González Mario. Ord. Civ. T. 611/2026/001 Cuad. Amp. Amparo Directo D. C. 524/2026, 1° T. C. C., 1 Acdo.

Rodríguez Galindo Lorena Cristina Vs. Espinosa Contreras Daniel y Otros. Cnpcyf - Especial de Arrendamiento Oral T. Ap 1759/2025/002, 1 Acdo.

Romero Sánchez Belinda Valentina Vs. Tovar Altamirano María del Rosario. Esp. Hip. T. Ap 796/2026/002, 2 Acdos.

Rosas Vargas Manola Teresa Vs. Arellano Antonio María de Lourdes y Otros. Controv. de Arrendamiento T. Ap 1836/2025/002, 1 Acdo.

Seguros Sura S.A. de C.V. Vs. Tiendas Chedraui S.A. de C.V. y Otro. Ord. Civ. T. 31/2024, 4 Acdos.

Simón Domínguez Jaime Alberto Vs. Ocadio Zapata Juan y Otro. Juris. Vol. Civ. T. Ap 1327/2026/001, 1 Acdo.

Solano Alvarado Georgina. Vs. Credix Gs, S.A. de C.V., Sofom, Enr, y Otros. Ord. Civ. T. 1720/2024 Cuad. Amp. Amparo Directo D. C., 3 Acdos.

Stocklin Logistics de México S.A. de C.V. Vs. Hernández Ramírez Enrique y Riscop S.A. de C.V. Controv. de Arrendamiento T. Ap 1235/2026/001, 1 Acdo.

Tartakovski Godman Moisés Vs. Álvarez Jiménez Clara. Ord. Civ. T. Qu 970/2026/001, 1 Acdo.

Torres Gutiérrez Rocío Angélica y Otro. Vs. Grupo Mexicano de Seguros S.A. de C.V. Ord. Civ. T. Ap 201/2025/002, 1 Acdo.

Unión de Crédito Mexicano de Servicios Profesionales, S.A. de C.V. Vs. Cazarin Trueba Fernando, Base Aila Sociedad Anónima Promotora de Inversión de Capital Variable, Alejandro Cazarin Trueba y José Luis Jacobo Aspe. Vía Aprem. Civ. T. Ap 1350/2026/001, 3 Acdos.

Uz Murado Blanca Vs. Yáñez Uz José Modesto. Ord. Civ. T. Ap 1406/2024/009, 1 Acdo. Ord. Civ. T. Ap 1406/2024/008, 1 Acdo.

Vargas Sánchez Ricardo Vs. Importaciones Marktorne, S.A. de C.V. y Otros. Ord. Civ. T. 890/2026/001 Cuad. Amp. Amparo Indirecto, 1 Acdo.

Velázquez Jiménez Zuriel Ismael y Otros Vs. Seguros Inbursa, S.A. Grupo Financiero Inbursa. Ord. Civ. T. Ap 1474/2025/003, 3 Acdos. Ord. Civ. T. Ap 1474/2025/002, 1 Acdo.

Venegas Ruíz Concepción su Sucesión y Otra Vs. Rivera Trujillo Balbina. Ord. Civ. T. Ap 1513/2024/002, 1 Acdo.

SENTENCIAS

Baltazar Martínez Simón Vs. Seguros Banorte, S.A. de C. V, Grupo Financiero Banorte. Ord. Civ. T. In 152/2026/002 Sent. Pon 2, 1 Sent.

Hernández Delgadillo Jonathan de Jesús Vs. Seguros Inbursa, S.A. Grupo Financiero Inbursa. Ord. Civ. T. In 803/2026/001 Sent. Pon 1, 1 Sent.

Martínez Martínez Salvador por su Propio Derecho y en Representación de Sus Menores Hijos Martínez Tolentino Nahomy Mayte, Martínez Tolentino Camila Yamileth y Martínez Ochoa Ximena Sofía Vs. Seguros Inbursa, S.A. Grupo Financiero Inbursa. Ord. Civ. T. Ap 1196/2025/003 Sent. Pon 3, 1 Sent.

SOLO CONSULTA
SOLO CONSULTA
SOLO CONSULTA

Mercapromex, S.A. de C.V. Vs. Entretenimiento y Atracciones Blue Tlalnepantla, S.A. de C.V. y Otros. Controv. de Arrendamiento T. Ap 865/2026/002 Sent. Pon 2, 1 Sent.
Pinto Anguiano Ruth Vs. Gama Miranda Juan Enrique y Otros. Ord. Civ. T. Ap 1968/2024/006 Sent. Pon 2, 1 Sent.
Producto Finz, S.A. P. I. de C.V. como Cesionaria de Recipot, S.A. P. I. de C.V. como Cedente. Vs. Puente Ramos Christian Selene. Esp. Hip. T. In 536/2026/002 Sent. Pon 1, 1 Sent.
Tarango Valdez Floriberta María del Rosario por Propio Derecho y en Representación del Menor de Iniciales P. V. T; y Firmando a Nombre y Ruego de Guadalupe Vega Tarango Vs. Axa Seguros, S.A. de C.V. Ord. Civ. T. In 589/2025/002 Sent. Pon 2, 1 Sent.
Torres Gutiérrez Rocío Angélica y Otro. Vs. Grupo Mexicano de Seguros S.A. de C.V. Ord. Civ. T. Ap 201/2025/002 Sent. Pon 1, 1 Sent.
Vázquez Arteaga Macario, su Sucesión Vs. Vázquez Arteaga María Isabel y Otro. Ord. Civ. T. Qu 1071/2026/008 Sent. Pon 3, 1 Sent.
NO PUBLICADOS
Barrera Chávez Pedro Vs. Jiménez Arista Araceli. Cnpcyf - Especial de Arrendamiento Oral T. Qu 1249/2026/001 Sent. Pon 3, 1 Sent. no Publ. del 01 Sep 2026

EL SECRETARIO DE ACUERDOS
LIC. MAURICIO CAMACHO GONZÁLEZ

CUARTA SALA CIVIL

ACUERDOS DEL 2 DE SEPTIEMBRE DEL 2026

Aguilar Rodríguez Óscar Ubaldo Vs. Seguros Inbursa, S.A., Grupo Financiero Inbursa. Ord. Civ. T. In 2011/2024/001, 1 Acdo. Ord. Civ. T. In 2011/2024/003, 1 Acdo. Ord. Civ. T. Ap 2011/2024/002, 1 Acdo.
Andrews Technologies de México, S.A. de C.V. Vs. Advance Drilling Ltd. y Advance Drilling, S.A. de C.V. Ord. Merc. T. 1328/2025/005 Cuad. Amp. 1, 1 Acdo.
Antonio Méndez Pérez y Guadalupe Juárez Olvera Vs. Lourdes Hernández Hernández y/o María de Lourdes Hernández Hernández y Bertha Hernández Contreras. Ord. Civ. T. 514/2023/001 Cuad. Amp., 1 Acdo.
Asda Continuation Limited, Scpdavidson y Talel Augusto Bessa Vs. Plantación Santa Teresa, S. P. R. de R. L. de C.V., Costa de Jade, S.A. de C.V., Garantía Fiduciaria Mexicana, S.A. de C.V., Sofom Enr Exclusivamente en su Calidad de Fiduciario del Fideicomiso No. F/074, Productores de Tacotalpa, S.A. de C.V., Logística y Distribución de Productos Mexicanos, S.A. de C.V. y Vivcolmex, S.A. de C.V. (Antecedentes Tocas 175/2024/1 Al 175/2024/14). Vía Aprem. Civ. T. 695/2025/019 Cuad. Amp., 1 Acdo. Vía Aprem. Civ. T. Ap 695/2025/019, 1 Acdo. Vía Aprem. Civ. T. Ap 695/2025/016, 1 Acdo.
Banca Mifel S.A. Institución de Banca Múltiple Grupo Financiero Mifel Vs. Prolamsa, S.A. de C.V., Antonio Francisco Santiago García y Marisa Gabriela Torres González (Antecedentes Tocas 1048/2016/1 y 1048/2026/2). Ejec. Merc. T. 310/2025/002 Cuad. Amp., 1 Acdo.
Banco Monex S.A., Institución de Banca Múltiple, Monex Grupo Financiero Vs. María del Socorro Vaquero Doblado y Tomasa Mejía Huitzil. Esp. Hip. T. 335/2022/001 Cuad. Amp., 1 Acdo. Ejec. Merc. T. 335/2022/001, 1 Acdo.
BBVA Bancomer Sociedad Anónima Institución de Banca Múltiple Grupo Financiero BBVA Bancomer Vs. Teresa Gómez Labastida. Esp. Hip. T. 800/2022/001 Cuad. Amp. Amparo 569/2023-Iv, 1 Acdo.
Bien para Bien Sociedad Anónima Promotora de Inversión de Capital Variable Sociedad Financiera de Objeto Múltiple Entidad No Regulada Vs. Sedeño Cerda Julio y Camargo Valverde Lourdes. Proced. Judicial de Ejecc. de Garantía Otorgada Mediante Prenda Sin Transmisión de Pos. T. Ap 713/2026/001, 1 Acdo.
Camargo Ramírez Rodolfo su Sucesión y Cruz Juárez Consuelo su Sucesión Vs. Juan Camargo Cruz. Ord. Civ. T. Ap 429/2026/001, 1 Acdo.
Castellanos Cipres Ma. Lilia por su Propio Derecho y en Representación de Sus Menores Hijos Said Alejandro Ruíz Castellanos y Estefany Nathaly Ruíz Castellanos Vs. Grupo Mexicano de Seguros, S.A. de C.V. Ord. Civ. T. 54/2024/001, 1 Acdo. Ord. Civ. T. In 60/2025/004, 1 Acdo.
Comercializadora y Operadora de Hoteles Gl, S.A. de C.V. y Guzmán Lagunes Braulio Miguel Vs. Adamantine Servicios, S.A. de C.V., Adamantine Management Llc y Dávila Barberena Antonio Manuel. Controv. de Arrendamiento T. Ap 1112/2026/001, 1 Acdo. Controversia de Arrendamiento T. Ap 1112/2026/002, 1 Acdo.
Credix Gs, S.A. de C.V., Sociedad Financiera de Objeto Múltiple Entidad No Regulada Vs. Ricardo Manuel Ventosa y de Campo (Antecedentes Tocas 295/2024/1 Al 295/2024/3). Vía Aprem. Civ. T. 1409/2024/004 Cuad. Amp., 1 Acdo. Vía Aprem. Civ. T. Ap 1409/2024/004, 1 Acdo.
Daimler Financial Services México, Sociedad de Responsabilidad Limitada de Capital Variable Vs. Grupo Nacional de Avalúos y Servicios, Sociedad Anónima de Capital Variable y Sánchez Calvillo Jesús Octavio. Especial Mercantil T. In 156/2026/001, 1 Acdo. Especial Mercantil T. In 156/2026/002, 1 Acdo.
Devanlay México, S.A. de C.V. Vs. Valvar Mode, S.A. de C.V. Ord. Merc. T. Ap 1820/2025/001, 1 Acdo. Ord. Merc. T. Ap 1820/2025/002, 1 Acdo. Ord. Merc. T. Ap 1820/2025/005, 1 Acdo.
Dinerito Audaz S.A. P. I. de C.V. Sofom E. N. R. Vs. Trujillo Tovar Héctor Roberto. Ejec. Merc. T. 1490/2025/001 Cuad. Amp. 1, 1 Acdo. Ejec. Merc. T. Ap 1490/2025/001, 1 Acdo.
Doka México Expertos de Encofrados, S. de R. L. de C.V. Vs. Caire Garay Pablo. Prov. Prec. Merc. T. Ap 3/2026/001, 1 Acdo.
Financiera Bajío, S.A. de C.V., Sociedad Financiera de Objeto Múltiple, Entidad Regulada Vs. Handell, Sociedad Anónima Promotora de Inversión de Capital Variable, Jaime Antonio Ortiz Tirado Serrano, Margarita Gilda Ortiz Tirado Serrano, Guillermo Tomás Braniff Suinaga, Eduardo Gustavo Ortiz Tirado Serrano y Ana Santin Ortiz Tirado (Antecedentes Tocas 710/2015/1 Al 710/2015/5). Ejec. Merc. T. Ap 1027/2026/009, 1 Acdo. Ejec. Merc. T. Ap 1027/2026/006, 1 Acdo. Ejec. Merc. T. Ap 1027/2026/010, 1 Acdo. Ejec. Merc. T. Ap 1027/2026/007, 1 Acdo. Ejec. Merc. T. Ap 1027/2026/008, 1 Acdo.
Gerardo González Suárez Vs. Crispín Fernando Flores Padilla (Antecedentes Tocas 349/2023/1 Al 349/2023/10). Controv. de Arrendamiento T. Ap 72/2025/012, 1 Acdo. Controversia de Arrendamiento T. 72/2025/012 Cuad. Amp. 1, 1 Acdo.
Guinovart de María y Campos María Consuelo También Conocida como Guinovart de María Campos Consuelo y/o Guinovart de María de Campos de Gea Consuelo Vs. Seeger Barrera Ana Gabriela. Ord. Civ. T. Ap 472/2026/002, 1 Acdo.
Hermida y Guerrero Sergio Francisco Vs. Snacken S.A. de C.V. y Magaña Canseco Daniel Alberto. Controv. de Arrendamiento T. 168/2024/002 Cuad. Amp. 2, 1 Acdo.
Hernández Cervantes Rosa María Vs. Comejo Jiménez Francisco y Comejo Sosa Luis Daniel. Ord. Civ. T. 660/2026/001 Cuad. Amp., 1 Acdo.
Inmobiliaria Paso, S.A. de C.V. Vs. Publicidad en Medios Exteriores, S.A. de C.V., Publimex Espectacular, S.A. de C.V. y Cestelos Flores María Magdalena (Antecedente Toca 470/2023/1). Controv. de Arrendamiento T. Ap 747/2025/002, 1 Acdo. Controversia de Arrendamiento T. 747/2025/002 Cuad. Amp., 1 Acdo.
Jemima Cezia Ay Méndez, por su Propio Derecho y en Representación de Las Menores Cesiah Ivanna y Elienai Victoria Ambas de Apellidos Tuz Ay Vs. Hdi Seguros, S.A. de C.V. Ord. Civ. T. In 1201/2026/001, 1 Acdo.
Lima Sandoval Claudia María Vs. Mariana Botas Lima. Ord. Civ. T. 607/2023/002 Cuad. Amp. 3, 1 Acdo.
Luis Eduardo Sánchez Juárez Vs. Grupo Mexicano de Seguros, S.A. de C.V. (Antecedente Toca 755/2024/1). Ord. Civ. T. Ap 1923/2024/008, 1 Acdo. Ord. Civ. T. Ap 1923/2024/007, 1 Acdo. Ord. Civ. T. Ap 1923/2024/006, 1 Acdo.
Luyando Vázquez Guillermina Oliva Vs. Cifuentes Rocha Armando su Sucesión, Cifuentes Luyando María Fernanda y Cifuentes Luyando José Antonio. Ord. Civ. T. Ap 862/2026/001, 1 Acdo.
López Calero Elia Rufina, Mendoza López Idali y Mendoza López Sara Vs. Garduño Cruz Juan Carlos y Qualitas Compañía de Seguros S.A. de C.V. Ord. Civ. T. In 892/2026/001, 1 Acdo.
López Fernández Vicente Guillermo Vs. López Fernández María Antonieta. Ord. Civ. T. Ap 1048/2026/002, 1 Acdo.
López Salazar Julio Vs. Ríos Bustos Rodrigo. Controv. de Arrendamiento T. 1715/2025/001 Cuad. Amp., 1 Acdo.
López y Placencia Román César. su Sucesión Vs. Mario Ramón Hurtado Díaz. Controv. de Arrendamiento T. Ap 535/2025/002, 1 Acdo. Controversia de Arrendamiento T. Ap 535/2025/001, 1 Acdo.
Mayo Carmona Felipe Vs. Pasarela Central, S.A. de C.V. y Rubén Pomposo Huerta (Antecedentes Tocas 32/2021/1 Al 32/2021/12). Controv. de Arrendamiento T. 557/2026/013 Cuad. Amp., 1 Acdo.
Melendrez Modesto Víctor Manuel Vs. Copro Control y Protección de Seguridad Privada, S.A. de C.V. y Solidariamente a la Moral Peñafiel Bebidas, S.A. de C.V. Vacio T. 5008/2026 Expedientillo., 1 Acdo.

SOLO CONSULTA

Mondragón Marín Clara Lucero Vs. Calderón Vega Fernando su Sucesión (Antecedentes Tocas 609/2022/1 y 609/2022/2). Esp. Hip. T. Ap 876/2025/005, 1 Acdo. Esp. Hip. T. Ap 876/2025/006, 1 Acdo.

Moo Ortiz Rosa Eugenia Vs. Qualitas Compañía de Seguros S.A. de C.V. Ord. Civ. T. In 1218/2026/001, 1 Acdo.

Moreno Valle Rafael su Sucesión y Lucina Moreno Valle Suárez Vs. Secretaría de Agricultura y Ganadería hoy Secretaría de Agricultura y Desarrollo Rural del Gobierno de México, Instituto Nacional de Investigaciones Forestales Agrícolas y Pecuarias (Inifap), Notario Público Número 22 del Estado de Puebla, Lic. Uriel F. Hidalgo y Registro Público de la Propiedad del Estado de Puebla hoy Instituto Registral y Catastral del Estado de Puebla. Ord. Civ. T. 474/2021/001, 4 Acdos. Ord. Civ. T. 474/2021/002, 1 Acdo.

Muñiz Liedo María Victoria Vs. de la Rosa Ramírez Graciela. Controv. de Arrendamiento T. Ap 299/2025/001, 1 Acdo.

Paz Horta Ángel Arturo Vs. Muñoz Trejo Eleazar, su Sucesión (Antecedentes Tocas 236/2015/01 Al 236/2015/13). Ejec. Merc. T. Ap 1917/2024/017, 1 Acdo.

Ramírez Robledo María Gabriela Vs. Franco Laguna Reyna Érika (Antecedentes Tocas 760/2022/1 Al 760/2022/7). Ord. Civ. T. Ap 1786/2024/008, 1 Acdo.

Ramírez Robledo María Gabriela Vs. Franco Laguna Reyna Érika (Antecedentes Tocas 760/2022/1 Al 760/2022/7). Ord. Civ. T. Ap 1786/2024/009, 1 Acdo.

Reyna Munguía Mariana Vs. Víctor Manuel Zamitiz Bonilla Zavala y Torre Médica Salaverry, S.A. de C.V. Ord. Civ. T. 151/2024/001, 1 Acdo.

Rodríguez Montaño Mónica Isabel Vs. Jiménez Ríos José Luis. Controv. de Arrendamiento T. 1500/2025/001 Cuad. Amp. 1, 1 Acdo.

Schutte Elguero Manuel Vs. Téllez Heredia Adriana Patricia. Ord. Civ. T. 1710/2025/001 Cuad. Amp. 1, 1 Acdo.

Scotiabank Inverlat, S.A., Institución de Banca Múltiple Grupo Financiero Scotiabank Inverlat Vs. Santiago Gómez Carral También Conocido como Santiago Gómez y Carral, Eva María Millán Mungarro, Santiago Gómez Millán y Granos de Sinaloa, S.A. de C.V. Esp. Hip. T. Ap 206/2026/002, 1 Acdo. Esp. Hip. T. Ap 206/2026/001, 1 Acdo.

Septién Esnaurrizar Jorge Carlos Vs. González Sojo Frank Víctor Hugo. Ord. Merc. T. Ap 129/2026/001, 1 Acdo.

Silva López Miguel Vs. Hernández Díaz Ricardo. Ord. Civ. T. 482/2026/001 Cuad. Amp., 1 Acdo.

Sociedad Financiera Agropecuaria, Sociedad Anónima de Capital Variable, Sociedad Financiera de Objeto Múltiple, Entidad No Regulada Vs. Agrícola Brava S. P. R. de R. L. e Ingenio de Puga S.A. de C.V. Ejec. Merc. T. 185/2026/001 Cuad. Amp. Cuad. 2 Amparo D. C. 508/2026, 1 Acdo. Ejec. Merc. T. 185/2026/001 Cuad. Amp. Cuad. 1 Amparo D. C. 509/2026, 1 Acdo.

Sofimex, Institución de Garantías, S.A. Vs. Copav, S.A. de C.V., Carlos Eligio Valenzuela Vallejo y Maricela Reyes Quinto. Esp. Fian. T. Ap 1298/2026/001, 2 Acdos.

Stan Inmobiliaria, Sociedad Anónima de Capital Variable Vs. Alonso Gutiérrez Amos Vaidu y Gutiérrez Soto Blanca Estela y Ávila Salgado Gerardo. Cnpcyf - Especial de Arrendamiento Oral T. Ap 890/2025/002, 1 Acdo.

Tarelo Arzola Juan Vs. Seguros Afirme, S.A. de C.V., Afirme Grupo Financiero (Antecedentes Tocas 140/2023/1 Al 140/2023/4). Ord. Civ. T. 1528/2025/005 Cuad. Amp. 2, 1 Acdo.

Tercero Rosales Migdal vs. Grupo Mexicano De Seguros, s.a. de c.v. ord. civ. t. in 685/2025/001, 1 acdo.

Torres Ramos Hilda Vs. Miguel Arellano Rendón, Manuel Torres y Funes Quién También Acostumbra a Usar el Nombre de Manuel Torres Funes e Hilda Ramos Parrales Quién También Acostumbra a Usar el Nombre de Hilda Ramos de Torres. Ord. Civ. T. 363/2024/002, 1 Acdo. Ord. Civ. T. 363/2024/001, 1 Acdo.

Trejo León Gerardo Vs. García Flores Verónica, Mendoza García Rodrigo, Mendoza García José Antonio y Mendoza García Héctor. Ord. Civ. T. Ap 1150/2026/001, 1 Acdo.

Yusmaidy Miranda Domínguez, También Conocida como Yusma Ydi Miranda Domínguez O. Yusmaydi Miranda Domínguez Vs. Nereyda Miranda López y María del Rosario Oropeza Hervert (Antecedentes Tocas Números 788/2022/1 y 788/2022/2). Controv. de Arrendamiento T. 815/2025/003 Cuad. Amp. 1, 1 Acdo. Controversia de Arrendamiento T. Ap 815/2025/003, 1 Acdo.

SENTENCIAS

Banco Mercantil del Norte, Sociedad Anónima, Institución de Banca Múltiple, Grupo Financiero Banorte Vs. Guzmán Salazar Luis Manuel (Antecedentes Tocas 659/2022/1 Al 659/2022/3). Esp. Hip. T. Ap 1284/2025/004 Sent. Pon 2, 1 Sent.

Castañeda Escamilla Vicenta Vs. Tinajero Carpio Lauro Martín. Ord. Civ. T. Qu 1122/2025/007 Sent. Pon 3, 1 Sent., Ord. Civ. T. Qu 1122/2025/006 Sent. Pon 3, 1 Sent., Ord. Civ. T. Ap 1122/2025/010 Sent. Pon 3, 1 Sent., Ord. Civ. T. Qu 1122/2025/005 Sent. Pon 3, 1 Sent., Ord. Civ. T. Ap 1122/2025/008 Sent. Pon 3, 1 Sent., Ord. Civ. T. Ap 1122/2025/009 Sent. Pon 3, 1 Sent.

Ernesto Gustavo O´Farril Santoscoy Vs. Bursametrica Casa de Bolsa, S.A. de C.V. (Antecedente Toca 28/2024/1). Ord. Merc. T. Ap 229/2025/003 Sent. Pon 3, 1 Sent.

HSBC México S.A. Institución de Banca Múltiple, Grupo Financiero HSBC División Fiduciaria en su Carácter de Fiduciario en el Fideicomiso No F/234036. Vs. Gustavo Israel Beister Santiago. Esp. Hip. T. Ap 979/2026/001 Sent. Pon 3, 1 Sent.

La Fama Montañesa Fabrica de Hilados y Tejidos de Algodón, S.A. Vs. Ayya Oficinas 4277, S.A. de C.V. y Banca Mifel, S.A., Institución de Banca Múltiple, Grupo Financiero Mifel, como Fiduciaria en el Fideicomiso 1862/2014 (Antecedentes Tocas 360/2022/1 Al 360/2022/3). Ord. Civ. T. Ap 1373/2025/007 Sent. Pon 2, 1 Sent., Ord. Civ. T. Ap 1373/2025/006 Sent. Pon 2, 1 Sent.

Liberty Fianzas, S.A. de C.V. Vs. Sucroliq, S.A. P. I. de C.V., y Coprobamex S.A. P. I de C.V. Ejec. Merc. T. In 504/2026/002 Sent. Pon 3, 1 Sent., Ejec. Merc. T. In 504/2026/001 Sent. Pon 3, 1 Sent.

Ponce de León del Valle Jesús Vs. Ofelia Espinosa López Quien Tanto en su Vida Social como Jurídica Se Ostentaba como Ofelia Espinosa y como Ofelia Espinosa López de Valdemar hoy su Sucesión y Miguel Valdemar Villalobos, su Sucesión (Antecedentes Tocas 1007/2010/01 Al 1007/2010/13). Esp. Hip. T. Ap 603/2026/002 Sent. Pon 1, 1 Sent.

Rodríguez Díaz Margarita Vs. Francisco Javier Cruz González y Marina Muñoz Acevedo (Antecedente Toca 131/2024/1). Ejec. Civ. T. Ap 289/2025/018 Sent. Pon 2, 1 Sent., Ejec. Civ. T. Ap 289/2025/016 Sent. Pon 2, 1 Sent., Ejec. Civ. T. Ap 289/2025/017 Sent. Pon 2, 1 Sent., Ejec. Civ. T. Ap 289/2025/021 Sent. Pon 2, 1 Sent., Ejec. Civ. T. Ap 289/2025/020 Sent. Pon 2, 1 Sent.

Rodríguez Fuentes Alma Laura Vs. Guerrero Álvarez Juana Leonor. Cnpcyf - Especial de Arrendamiento Oral T. Ap 932/2026/001 Sent. Pon 1, 1 Sent. de Oralidad Conforme Al Art. 921 Párrafo II del Cnpcyf

Turcott Luna Claudia Cristina Vs. Rogelio Arias Rodríguez, su Sucesión; Rogelio Arias Garduño, su Sucesion; Teresa Garduño López, su Sucesión y Armando Arias Garduño, su Sucesión Antecedente Toca 711/2024/1. Ord. Civ. T. Ap 1806/2024/003 Sent. Pon 1, 1 Sent.

AUDIENCIA

Rodríguez Fuentes Alma Laura Vs. Guerrero Álvarez Juana Leonor. Cnpcyf - Especial de Arrendamiento Oral T. Ap 932/2026/001, 1 Aud.

LA SECRETARIA DE ACUERDOS
LIC. CLAUDIA ALONDRA ALCÁNTARA ISLAS

QUINTA SALA CIVIL

ACUERDOS DEL 2 DE SEPTIEMBRE DEL 2026

Aguilar Chávez su Sucesión. Bertha Georgina Vs. Figueiras Vallejo y Otros. David. Ord. Civ. T. Ap 31/2026/003, 1 Acdo.

Alcudia, S.A. de C.V. Vs. Citcocomex Group, S. de R. L. de C.V. y Otros. Oral Merc. T. In 1610/2024/002, 1 Acdo. Oral Merc. T. In 1610/2024/001, 1 Acdo.

Alonso Romo Lisette Anel Vs. Zaldívar Sánchez José Ulises. Cnpcyf - Especial de Arrendamiento Oral T. Ap 1358/2026/001, 1 Acdo.

Altaltium Real State Solutions S.A. de C.V. Vs. Pánfilo Orozco González y Otro. Esp. Hip. T. Ap 1003/2026/001 Expdllo., 1 Acdo.

Arzate Nájera Joel Vs. Trujillo Ramos Lázaro y Otro. Ord. Civ. T. 77/2026/001 Cuad. Amp., 1 Acdo.

Bajonero Landa Tamara Montserrat en Representación de Dante del Valle Bajonero. Vs. Hospitales Familiares, S.A. P. I. de C.V. y Otros. Ord. Civ. T. 195/2024/001 Iii, 2 Acdos. Ord. Civ. T. 195/2024/001 Cuad. Amp., 1 Acdo.

Banco Mercantil del Norte, S.A. Institución de Banca Múltiple Grupo Financiero Banorte. Vs. Membrillo Esquivel y Otro. Jean Michael. Cnpcyf - Especial Hipotecario Oral T. Ap 1338/2026/001, 1 Acdo.

Basal Monterrey, S.A. de C.V. Vs. Inmobiliaria el Rejo, S.A. de C.V. Ord. Merc. T. In 1354/2026/001, 1 Acdo.

SOLO CONSULTA
SOLO CONSULTA
SOLO CONSULTA

BBVA Bancomer, S.A. Institución de Banca Múltiple, Grupo Financiero BBVA Bancomer. Vs. Fabricantes de Esferas Navideñas Saavedra, S.A. de C.V. Esp. Hip. T. 880/2026/002 Cuad. Amp. B, 2 Acdos.
Bustamente Chávez y Otro Silvia Raquel Vs. Seguros Inbursa Sa Grupo Financiero Inbursa. Ord. Civ. T. Ap 1070/2026/002, 1 Acdo. Ord. Civ. T. Ap 1070/2026/001, 1 Acdo.
Camacho Escalante Juan Carlos Vs. Agosto Sin Fin. S.A. de C.V. y Otros. Controv. de Arrendamiento T. 625/2025/001 Cuad. Amp. - N, 1 Acdo.
Campos Rodríguez Carolina Beatriz Vs. Xkala International Models Management, S.A. de C.V. y Otro. Controv. de Arrendamiento T. 1648/2025/001 Cuad. Amp. Ii, 1 Acdo.
Carballo Arroyo Clara Vs. Carballo Arroyo Javier. Ord. Civ. T. Ap 1362/2026/004, 1 Acdo.
Castro y Pinillos Abogados, S. C. Vs. Promotora de Casas, S.A. P. I., de C.V. y Otros. Ord. Civ. T. 114/2026/005 Cuad. Amp. Ii, 1 Acdo.
Chávez Jiménez Isabel Vs. Sergio Daniel Luna Méndez. Ord. Civ. T. 682/2026/001 Cuad. Amp., 1 Acdo.
Cibanco, S.A. Institución de Banca Múltiple. Vs. Minerales y Carbones de México, S.A. de C.V. Oral Merc. T. 636/2025/001 Cuad. Amp. Amp. 132/2026- Ii, 1 Acdo.
Contreras Rello Nashla Fadile Vs. Operadora Advenio, S.A. de C.V. y Otro. Ord. Civ. T. 664/2025/001 Cuad. Amp. Amp. 106/2026- Iii, 1 Acdo.
Cortés Briseño José Pável Vs. Uribe Marván y Otro. Trinidad. Ord. Civ. T. 527/2026/001 Cuad. Amp. Amp., 1 Acdo.
Darriba Ogando Elizabeth Vs. Estación la Laguna S.A. de C.V. Ord. Merc. T. Ap 1122/2026/002, 1 Acdo.
Díaz González María de Lourdes Vs. Hotel y Motel Irixo, S.A. de C.V. Esp. Hip. T. Ap 864/2026/001, 1 Acdo.
Escalante Escalante Ángel Vs. Grupo Mexicano de Seguros, S.A. de C.V. Ord. Civ. T. In 1124/2026/003, 1 Acdo.
Factoraje Afirme S.A. de C.V. Sofom E. R. Afirme Grupo Financiero Vs. Care Construcciones, S.A. de C.V. y Otros. Esp. Hip. T. Qu 406/2025/005, 1 Acdo.
Fernández García Gerardo Vs. Moreno Llamas y Otro. Miguel Ángel. Proced. Convencional Mercantil T. 480/2026/001 Cuad. Amp. Amp. 665/2026- Iii, 1 Acdo.
Gamiño García y Otros Miriam Vs. Actividad Isi Subacuaticas, S.A. de C.V. y Otro. Ord. Civ. T. Ap 1363/2026/001, 1 Acdo.
García García y Otro. Marlene Vs. Ramón Tiburcio y Otro. Andrés. Ejec. Merc. T. 1189/2025/002 Cuad. Amp., 1 Acdo.
García Sánchez y Otros Julián Vs. Tenedora Ci, S.A. de C.V. y Otros. Ord. Merc. T. In 1098/2026/004, 2 Acdos.
Ord. Merc. T. In 1098/2026/001, 1 Acdo.
Grupo Rjc, S.A. de C.V. Vs. Banco Invex, S.A. de C.V. Institución de Banca Múltiple Invex Grupo Financiero. Ord. Civ. T. 725/2023/005 Cuad. Amp. Amp. 1160/2025, 1 Acdo.
Guerrero Sosa y Otros Félix Marciano Vs. Sosa Esquivel Eva. Ord. Civ. T. Ap 1242/2026/001, 1 Acdo.
Gustavo Da Costa Henrique Vs. Instalación Profesional y Tecnologías del Centro Sociedad Anónima de Capital Variable. Prov. Prec. Merc. T. 626/2023/001 Cuad. Amp. N, 1 Acdo.
Hernández Sabiñon Heriberto Vs. Grupo Mexicano de Seguros, S.A. de C.V. Ord. Civ. T. 416/2025/001 Cuad. Amp., 1 Acdo.
Inmobiliaria Colima, 286 S.A. de C.V. Vs. Gamero Gutiérrez Héctor Guillermo. Ord. Civ. T. 225/2021/007 Cuad. Amp. Amp. D. C. 163/2026, 1 Acdo.
Inmobiliaria Lasuto, S.A. de C.V. Vs. Odis Asversa, S.A. de C.V. y Otro. Cnpcyf - Especial de Arrendamiento Oral T. Ap 1360/2026/001, 1 Acdo.
Jiménez Medina Aurelia Guadalupe Vs. Jiménez Almaraz y Otros Isis Desiree. Ord. Civ. T. Ap 1357/2026/001, 1 Acdo.
Jiménez Jiménez Raúl Vs. Grupo Mexicano de Seguros, S.A. de C.V. Ord. Civ. T. Ap 727/2025/003, 1 Acdo.
Lacunza Ríos Blanca Lilia Vs. Lacunza Ríos y Otro Alejandro. Ord. Civ. T. 861/2026/001 Cuad. Amp. Amp., 1 Acdo.
Laguna Salinas Orlando Vs. Laguna Salinas y Otro Angélica. Ord. Civ. T. Ap 851/2025/005, 1 Acdo.
Marcelo Sandoval Luis Fernando Vs. Taide Lara Santana su Sucesión y Otros. Lara Taide O. Ord. Civ. T. 961/2026/001 Cuad. Amp., 2 Acdos.
Medina González Martha Angélica Vs. Medina González América Beatriz. Ord. Civ. T. Ap 1320/2026/004, 1 Acdo.
Monroy - - - - - - - - - Irma Vs. García de Avilez su Suc. Quien También Utiliza el Nombre de Felipa García Velázquez y Otro Felipa. Ord. Civ. T. 897/2026/001 Cuad. Amp., 1 Acdo.
Olivo Hernández Antonio. Vs. Axa Seguros, S.A. de C.V. Ord. Civ. T. 916/2022/003 Expdllo., 1 Acdo.
Operadora de Tuberia Industrial de México, S.A. de C.V. Vs. Divol Lindavista S.A. P. I., de C.V. Controv. de Arrendamiento T. Ap 323/2026/004, 1 Acdo.
Oropeza Goya Enrique Vs. Vázquez López José Armando. Ord. Civ. T. Ap 1268/2026/001, 1 Acdo.
Panzo Panzo Ambrosio y Otros. Vs. Axa Seguros, S.A. de C.V. Ord. Merc. T. 245/2022/002 Cuad. Amp. I, 1 Acdo.
Pico Rodríguez Adrián Vs. Gama Buenrostro Erasmo Alberto. Juris. Vol. Merc. T. Ap 1342/2026/001, 1 Acdo.
Pérez de Jesús Rigoberto y Otros. Vs. Seguros Banorte, S.A. de C.V. Grupo Financiero Banorte. Ord. Civ. T. 646/2024/001 Cuad. Amp., 1 Acdo. Ord. Civ. T. 646/2024/001 Cuad. Amp. Nnn, 1 Acdo.
Regie T de México, S.A. de C.V. Vs. Ferrocarriles Suburbanos S.A. P. I., de C.V. Ord. Merc. T. 892/2025/004 Cuad. Amp. Amp. 1163/2026- Iii, 3 Acdos.
Residencial Coral Diamante Acapulco, S.A. de C.V. Vs. Cabi Acapulco la Isla, S.A. de C.V. y Otro. Ord. Merc. T. 131/2023/002 Cuad. Amp. Nnn, 1 Acdo.
Rodríguez Ruenes Homobona Ivonne y Otro Vs. Ci Banco, Sociedad Anónima, Institución de Banca Múltiple, en su Carácter de Fiduciario en el Fideicomiso Irrevocable Número F/ 00325 y Otros. Esp. Hip. T. Ap 11/2025/004, 1 Acdo.
Sánchez Castañeda Magdalena Vs. Agroasemex, S.A. Ord. Civ. T. Ap 1002/2026/002, 1 Acdo.
Suberbie Aguirre y Otro Isabel Carolina Vs. Unzueta Rodríguez Guillermo Eduardo. Cnpcyf - Especial de Arrendamiento Oral T. Ap 1353/2026/001, 1 Acdo.
Sánchez Esquivel y Otros María Encarnación Vs. Ede Logística, S. A. de C.V. y Otros. Ord. Civ. T. Ap 1232/2026/001, 1 Acdo.
Tapia Garduño y Otro. Alberto Vs. Julio Samuel Reséndiz Flores Quien Indistintamente Utiliza el Nombre de Julio Reséndiz Flores y Otros. Ord. Civ. T. Ap 227/2026/001, 1 Acdo.
Triunfo- Coh3 Energy, Llc Vs. Blue Marine Technology, S.A. de C.V. y Otros. Ord. Civ. T. Ap 578/2026/002, 1 Acdo. Ord. Civ. T. Ap 578/2026/001, 1 Acdo.
Valdueza Colinas Mariano Antonio (Antes Valduesa Asesores, S. C.) Vs. Seguros Monterrey New York Life S.A. de C.V. y Otros. Ord. Civ. T. Qu 355/2025/009, 1 Acdo.

SENTENCIAS

Cervantes Martínez Raúl Vs. Cedillo Berrospe Nayeli. Ord. Civ. T. Ap 1058/2026/001 Sent. Pon 1, 1 Sent.
Chamosa Díaz Teresa Edith Vs. Hesles Martel su Sucesión Carlos. Ord. Civ. T. Ap 1455/2025/007 Sent. Pon 3, 1 Sent.
Crazy Dragon Llc. Vs. Quintanilla Hernández. Manfred Mauricio. Ejecutivo Mercantil Oral T. Ap 247/2025/006 Sent. Pon 2, 1 Sent.
Escalante Escalante Ángel Vs. Grupo Mexicano de Seguros, S.A. de C.V. Ord. Civ. T. In 1124/2026/002 Sent. Pon 1, 1 Sent.
Esquivel Pineda Óscar Vs. Hernández Ortega y Otros. Ignacio. Ord. Civ. T. Ap 1531/2025/005 Sent. Pon 3, 1 Sent., Ord. Civ. T. Ap 1531/2025/004 Sent. Pon 3, 1 Sent., Ord. Civ. T. Ap 1531/2025/003 Sent. Pon 3, 1 Sent.
Rodríguez de la Cruz y Otros Juan José Vs. Laguna Vaca María de Lourdes. Ord. Civ. T. Ap 1771/2024/004 Sent. Pon 3, 1 Sent., Ord. Civ. T. Ap 1771/2024/005 Sent. Pon 3, 1 Sent.

NO PUBLICADOS

Sánchez Navarro José Arturo Vs. Grupo Mexicano de Seguros, S.A. de C.V. Ord. Civ. T. Ap 1337/2025/002 Sent. Pon 1, 1 Sent. no Publ. del 01 Sep 2026

AUDIENCIA

Herrera Hernández Silvia Vs. Herrera Hernández Rosario. Cnpcyf - Especial de Arrendamiento Oral T. Ap 1313/2026/001, 1 Aud.

EL SECRETARIO DE ACUERDOS
LIC. ALEJANDRO MORALES ZAMUDIO

SEXTA SALA CIVIL

ACUERDOS DEL 2 DE SEPTIEMBRE DEL 2026

Abascal Medina María del Carmen Vs. Villalobos Magaña José Ángel Notario Público Número 9 de la Ciudad de México, y Tapia Abarca Esau Notario Número 2 del Distrito Notarial de Hidalgo Iguala de la Indenpendencia Estado de Guerrero y Medina García María Elena y Abascal Medina Rebeca y Carrillo Villa Rodolfo y Carbajal López Francisco y C. Director del Registro Público de la Propiedad y del

SOLO CONSULTA

Comercio de la Ciudad de México. Ord. Civ. T. Ap 190/2025/020, 1 Acdo.

Abonce Servín Adrián y Yescas Monroy Benito y Castillo Espinosa Felipe y Barrera Hernández Eliseo y Arellanes Mijares Azael y Castillo Espinosa Modesta y Estrada Trujillo Gerardo su Sucesión y Tabales González Serapio José Luis y Berriel Montiel Silverio y Márquez Ruíz Guadalupe y Hernández Valentín Luis y Arias Emilio Alfredo y Gallardo Lozano Ramón y Estrada Solís María del Carmen y Sánchez Robles Marcela y Morales Sánchez José Alberto Trinidad y Hernández Valois Erick Yadir y Sánchez Vázquez Sofía y Recillas González Gumaro Rafael y Ramírez Neri Javier su Sucesión y Mendoza Castro Raquel Vs. Transportes Sajj S.A. de C.V. y Administrador Único de Transportes Sajj S.A. de C.V. Sánchez Rodríguez José Juan. Ord. Merc. T. 50/2026/001 Cuad. Amp. 1, 1 Acdo.

Actinver Casa de Bolsa Sociedad Anónima de Capital Variable Grupo Financiero Actinver Vs. Técnicas y Proyectos Sociedad Anónima de Capital Variable y Proinar Logistics Sociedad Anónima de Capital Variable y Arteaga Marcelo Óscar. Prov. Prec. Civ. T. 1053/2025/001 Cuad. Amp. 2, 1 Acdo.

Aeropuertos y Servicios Auxiliares Vs. Inmuebles y Desarrollos Sudcalifornianos, S.A. de C.V. y Otro. Esp. Hip. T. In 658/2026/002, 1 Acdo.

Akza Advisors, S.A. de C.V. Vs. Alstom Transport México, S.A. de C. V- y Bombardier Transport, S.A. de C.V. Ord. Merc. T. 783/2025/003 Cuad. Amp. 2, 1 Acdo.

Amézquita Ruíz María Guadalupe y Zazueta Corvera Luis Guillermo Vs. Seguros Banorte Sociedad Anónima de Capital Variable Grupo Financiero Banorte. Ord. Civ. T. 425/2025/002 Cuad. Amp. 1, 1 Acdo. Ord. Civ. T. 425/2025/002 Cuad. Amp. 2, 1 Acdo.

Andrade Morales Omar Vs. Seguros Inbursa Sa Grupo Financiero Inbursa. Ord. Civ. T. 886/2026/001 Cuad. Amp. 1, 1 Acdo.

Araico Solís Jorge Vs. Araico Ortega Carlos y Araico Ortega Mauricio. Ord. Civ. T. 1047/2025/004 Cuad. Amp. 2, 1 Acdo.

Arcos Suárez Filemón Primitivo Vs. Boullosa Oroso Jesús Santiago. Ejec. Merc. T. 912/2025/008 Cuad. Amp. 1, 1 Acdo.

Arellano Olivia Georgina Vs. Hernández Rodríguez Cristóbal y Valdivia Velasco Dulce María. Ejec. Civ. T. 553/2025/001 Cuad. Amp. 1, 1 Acdo.

Banca Mifel Sa Institución de Banca Múltiple Grupo Financiero Mifel Vs. Egremy Tenorio Mariel. Ord. Merc. T. Qu 46/2025/002 Expdllo. Cuad. de Q. 01, 1 Acdo.

Banco Mercantil del Norte, Sociedad Anónima, Institución de Banca Múltiple, Grupo Financiero Banorte, hoy Cesionaria de Banco Nacional de México, S.A. Integrante del Grupo Financiero Banamex Vs. Sánchez González Jesús Alberto. Ejec. Merc. T. Ap 1342/2026/013, 1 Acdo.

Dauguet Huerta Francisco Ernesto su Sucesión Vs. Ramírez Escobar Araceli Vanessa. Ord. Civ. T. Ap 364/2025/002, 1 Acdo.

Estrada Solano Isabel y Otros Vs. Seguros Banorte, Sociedad Anónima de Capital Variable. Ord. Civ. T. 1532/2025/001 Cuad. Amp. 1, 1 Acdo.

Fabritextil García y Asociados S.A. de C.V. Vs. Garcis S.A. de C.V. Ord. Civ. T. 188/2026/002 Cuad. Amp. 1, 1 Acdo.

Garza Peraza Patricia Rebeca Vs. Peraza y Ojeda Melesio Humberto, su Sucesión y y Otra. Ord. Civ. T. Ap 100/2025/005, 1 Acdo. Ord. Civ. T. Ap 100/2025/004, 1 Acdo.

González Canales Óscar Vs. Morales Ventura María Dolores Catalina. Ord. Civ. T. 386/2026/002 Cuad. Amp. 1, 1 Acdo.

González Gómez María Nancy Vs. González Gómez Arisai. Ord. Civ. T. Ap 1717/2025/005, 1 Acdo.

Granja Montalvo María Teresa Vs. Carmona Lastiri Martha Silvia. Ord. Civ. T. 58/2025/001 Cuad. Amp. 1, 1 Acdo.

Gómez Medina Jesús su Sucesión Vs. Arnau Vilella Ramona y Otros. Ord. Civ. T. 498/2019 Cuad. Amp. 11, 1 Acdo. Ord. Civ. T. 498/2019 Expdllo. Ii, 1 Acdo.

Ibarra Sánchez Pavía y Asociados, S. C. Vs. Soluciones P&L, S.A. P. I de C.V., y Pedroza Jiménez Óscar y Pedroza Larraguivel Óscar Federico y Control Mobile S. O. S. S.A. de C.V. y Repsol Downstream México, S.A. de C.V. Ord. Civ. T. Qu 660/2025/004 Expdllo. Q. 02, 1 Acdo.

Inmobiliaria Cabir S de R L Vs. Durán Quintana Rosa María y Alvarado Guadarrama Samuel. Cnpcyf - Especial de Arrendamiento Oral T. Ap 1357/2026/001, 1 Acdo.

Islas Torres María Auxilio Vs. Oliva Sánchez Uriel y Martínez García Manuel. Ord. Civ. T. 695/2025/003 Cuad. Amp. 1, 1 Acdo.

Jiménez Aguirre Abogados, S. C. Vs. Desarrolladora Punta Pedregal, S.A. de C.V. y Otros. Ord. Civ. T. 1727/2024/001 Cuad. Amp. 3, 1 Acdo.

Kaldman Graham Benjamín Arturo Vs. González Ventura Óscar Javier y Paz Ruíz María Irma. Ord. Civ. T. Ap 1328/2026/005, 1 Acdo.

Malvido Leyva Graciela Jenny Vs. de la O. & Asociados Diseño S.A. de C.V. y de la O. Vázquez Francisco. Ord. Merc. T. 677/2026/001 Cuad. Amp. 1, 1 Acdo.

Manzano Cardozo Moisés José Vs. García Sandoval Víctor Hugo y Grupo Industrial y Manufactura Huedsa S.A. de C.V. Cnpcyf - Especial de Arrendamiento Oral T. 985/2026/001 Cuad. Amp. 1, 1 Acdo.

Martínez Rentería Mauricio y Sevilla Ziegler Rodrigo Vs. Cordero Vázquez Luis Rodrigo. Esp. Hip. T. Ap 1349/2026/004, 1 Acdo.

María del Carmen López García Vs. Luis Antonio Villa Falcón. Esp. Hip. T. 266/2026/001 Cuad. Amp., 1 Acdo.

Médica Argentaria S.A. de C.V. Vs. Hospital Regional Lic. Adolfo López Mateos del Instituto de Seguridad y Servicios Sociales de Los Trabajadores del Estado. Ord. Civ. T. 1457/2025/010 Cuad. Amp. 1, 1 Acdo.

Mondragón de Silva María, su Sucesión Vs. Vargas Salgado José Raúl. Ord. Civ. T. Ap 1243/2026/020, 1 Acdo.

Montoya Zeferino Enrique Vs. Herrera Valdez Constructores, S.A. de C.V. y Otros. Esp. Hip. T. Qu 331/2026/003, 1 Acdo.

Moreno Trejo Kathia Jacquelinne Vs. Grupo Mexicano de Seguros S.A. de C.V. Ord. Civ. T. Ap 540/2026/002, 1 Acdo. Ord. Civ. T. Ap 540/2026/003, 1 Acdo.

Moyers Ruíz Laura Guadalupe. Vs. Reyes Díaz María Lorena y Otro. y Altamirano Anaya Francisco. Ejec. Merc. T. 794/2016/007 Cuad. Amp. 11, 1 Acdo.

Municipio de Tlalnepantla de Baz y Ayuntamiento de Tlalnepantla de Baz Estado de México Vs. Veolia Residuos Bajío S.A. de C.V. Ord. Civ. T. In 220/2026/001, 1 Acdo.

Ortega Fernández Leticia Vs. Chubb Seguros México S.A. Ord. Civ. T. Ap 445/2026/001, 1 Acdo.

Peralta Toledo Gabriel y Nájera Benavides Helen Zamara Vs. Regio Gas S.A. de C.V. Ord. Civ. T. 1828/2025/001 Cuad. Amp. 1, 1 Acdo.

Petroleum Logistic S.A. de C.V. Vs. Servicios y Refinados de Aguascalientes S.A. de C.V. Ord. Merc. T. 542/2026/001 Cuad. Amp. 1, 1 Acdo.

Ponce Gómez Santiago Vs. Estrada Alvarado Jesús. Controv. de Arrendamiento T. 1647/2025/002 Cuad. Amp. 1, 1 Acdo.

Reyes Contreras Eliel Vs. Luna Zalpa Viridiana. Ord. Civ. T. Ap 1208/2025/003, 1 Acdo.

Rivera Prado José Luis Vs. Cante Cruz Patricia. Esp. Hip. T. Ap 1313/2025/003, 1 Acdo.

Rodríguez Gómez María de la Luz Vs. Banco Nacional de Obras y Servicios Públicos S.N.C. Institución de Banca Múltiple Banobras y Quiroz Olivares Gonzalo y C Director del Registro Público de la Propiedad y de Comercio de la Ciudad de México. Ord. Civ. T. Ap 167/2026/001, 1 Acdo.

Rodríguez Sánchez María de la Paz, Gómez Arriaga Adrián Isaías, López Martín del Campo Luis por Propio Derecho y en Representación del Adolescente de Iniciales L. R. L. P., Gómez Rodríguez Alexa Ximena, Gómez Rodríguez Arianne Marypaz y Cocinas y Closets, S.A. de C.V. Vs. Camecuaro Sociedad Civil y Cultura Delta Aguascalientes Sociedad Civil. Ord. Civ. T. Ap 1174/2026/006, 1 Acdo. Ord. Civ. T. Ap 1174/2026/007, 1 Acdo. Ord. Civ. T. Ap 1174/2026/005, 1 Acdo.

Sanciprian Mercadante Pedro. Vs. Centro de Verificación Morelos, S.A. de C.V. y Otros. Ord. Merc. T. 461/2023/001, 1 Acdo.

Satélites Mexicanos S.A. de C.V. Vs. Teléfonos de México Sab de C.V. Ord. Merc. T. Ap 288/2026/006, 1 Acdo.

Téllez Cohahuilas Pablo Vs. Hernández Márquez Aisha Fabiola. Ord. Civ. T. Ap 897/2026/002, 1 Acdo.

Telra Realty, S.A. P. I de C.V. y Grupo Inmobiliario Telra, S.A. P. I. de C.V. Vs. Banco Ve por más Sa Institución de Banca Múltiple Grupo Financiero Ve por más como Fiduciario del Fideicomiso 576 y Guindi Cohen Amin. Ord. Civ. T. 182/2026/002 Cuad. Amp. 2, 1 Acdo. Ord. Civ. T. 182/2026/003 Cuad. Amp. 3, 1 Acdo.

Urbiola Basaldua Carlos, Urbiola Avendaño Carlos, Urbiola Avendaño Gerardo y Tres Construyendo, Sociedad Anónima de Capital Variable. Vs. Sofimex, Institución de Garantías, S.A. Ord. Merc. T. 1912/2024/005 Cuad. Amp. 1, 1 Acdo.

Vinmar Plastichem, S. de R. L. de C.V. Vs. Polímeros Mexicanos, S.A. P. I. de C.V. y Gómez Chacón José Antonio. Act. Perj. Civ. T. Ap 1842/2024/001, 1 Acdo.

Vizcaíno Forcada Sergio David Vs. Ortega Gallegos Jorge. Ord. Civ. T. Ap 1962/2024/008, 1 Acdo.

NO PUBLICADOS

Deutex Trading, S.A. de C.V. Vs. Garza Ramos Ana Paula y Otro. Esp. Hip. T. 745/2023/001 Cuad. Amp., 1 Acdo. no Publ. del 01 Sep 2026

SOLO CONSULTA
SOLO CONSULTA
SOLO CONSULTA

SENTENCIAS

Corona Delgado Hugo Vs. Guadiana Ramírez Victoria. Controv. de Arrendamiento T. Ap 1601/2025/001 Sent. Pon 1, 1 Sent., Controversia de Arrendamiento T. Ap 1601/2025/002 Sent. Pon 1, 1 Sent.

González de la Lanza su Sucesión Jorge Javier Vs. Ledesma Pérez Alfredo. Controv. de Arrendamiento T. Ap 1066/2025/006 Sent. Pon 1, 1 Sent., Controversia de Arrendamiento T. Ap 1066/2025/004 Sent. Pon 1, 1 Sent.

María Margarita Decaro Zúñiga, Quien en Vida También Acostumbraba Utilizar Los Nombres de Margarita Vda. de Pinacho, Margarita Decaro Zúñiga y Margarita Decaro Vda. de Pinacho su Sucesión Vs. Ma. Cristina Castillo Mateos, Quien También Acostumbra Utilizar el Nombre de Cristina Castillo Mateos. Ord. Civ. T. Ap 1441/2025/002 Sent. Pon 2, 1 Sent.

Moyers Ruíz Laura Guadalupe. Vs. Reyes Díaz María Lorena y Otro. Ejec. Merc. T. 794/2016/007 Sent. Pon 3, 1 Sent.

Pacheco Rodríguez María del Pilar Vs. Ordóñez Ignacio y Valdez de Ordóñez Paula y Castellanos Martínez Aureliano su Sucesion. Ord. Civ. T. Ap 1068/2026/001 Sent. Pon 3, 1 Sent.

Poot Cáceres Jeremy Yamil Vs. Grupo Nacional Provincial Sab. Ord. Civ. T. In 1101/2026/001 Sent. Pon 1, 1 Sent.

Sánchez Tapia Carlos Vs. Alexar Internacional S.A. de Cv, y Solís Marcial, Salvador Rodríguez Gómez y Eduardo Vázquez Alvarado, Devendrenath. Ord. Civ. T. Ap 576/2025/003 Sent. Pon 1, 1 Sent., Ord. Civ. T. Ap 576/2025/006 Sent. Pon 1, 1 Sent.

LA SECRETARIA DE ACUERDOS
LIC. FABIOLA JUÁREZ FABELA

SÉPTIMA SALA CIVIL

ACUERDOS DEL 2 DE SEPTIEMBRE DEL 2026

Administración de Carteras Nacionales, S. de R. L. de C.V. Vs. Villasor, S.A. de C.V. y Villalón Segui José Antonio y Villalón María del Pilar y Segui Ibarguengoitia Luz María. Ejec. Merc. T. 1739/2022/001 Cuad. Amp., 1 Acdo.

Arsoba Consultores, Sociedad Civil Vs. Universidad Autónoma Metropolitana Unidad Iztapalapa. Ord. Civ. T. Ap 1082/2026/001, 1 Acdo.

Baas Us Donaciano y Baas Ek María Isabel y Baas Ek Teresa de Jesús y Baas Ek Manuel Jesús Vs. Qualitas Compañía de Seguros S.A. de C.V. Ord. Civ. T. Ap 752/2026/003, 1 Acdo. Ord. Civ. T. Ap 752/2026/001, 1 Acdo.

Balladares Osorio Dulce Valeria Vs. Seguros Inbursa Sa Grupo Financiero Inbursa. Ord. Civ. T. Ap 1330/2026/001, 1 Acdo.

Baltazar Bautista Santa y Castellanos Hernández Juan Carlos y Castellanos Baltazar Juan Manuel y Castellanos Baltazar José Ismael Vs. Grupo Mexicano de Seguros S.A. de C.V. Ord. Civ. T. Ap 342/2026/001, 1 Acdo.

Banco Nacional de México, S.A. Integrante del Grupo Financiero Banamex Vs. Inoxidables y Procesos, S.A. de C.V. y Otros. Ord. Civ. T. Ap 57/2015/001, 1 Acdo. Ord. Civ. T. Ap 57/2015/002, 1 Acdo. Ejec. Merc. T. 1873/2016/004, 1 Acdo. Ejec. Merc. T. 748/2019, 1 Acdo.

Barrón Greco Claudia Vs. Top Business Solutions, Sociedad Anónima de Capital Variable y Empresas Mc- 2, Sociedad Anónima de Capital Variable. Ord. Civ. T. 955/2026/004 Cuad. Amp., 1 Acdo.

Batta Gómez Julieta, Aliaga Batta Julieta Monserrat, Aliaga Martín Miguel y Aliaga Batta Miguel Vs. Luis Antonio Velázquez Nieto. Ord. Civ. T. 348/2022/005 Cuad. Amp., 2 Acdos.

Bojórquez Izquierdo Nelly Vs. Amado Ruíz Jacobo y del Valle Vargas Stefania Yazbet. Ord. Civ. T. Ap 1206/2026/001, 1 Acdo.

Borrego Hinojosa Linage Francisco Xavier y Otros Vs. At&T Mobility Holdings, B. V. y Burgueño Colín Luis y Morales Galván Duque Fausto Max. Ord. Merc. T. 359/2026/001 Cuad. Amp., 1 Acdo.

Bustos Eslava Jaime Vs. Instituto de Seguridad y Servicios Sociales de Los Trabajadores del Estado a Través de su Fondo de la Vivienda Fovissste. Esp. Hip. T. 526/2026/001 Cuad. Amp., 1 Acdo.

Campos Gálvez Leonardo su Sucesión Vs. Campos Gálvez José Luis. Ejec. Merc. T. 379/2012/004, 2 Acdos.

Campos Miranda Ofelia Vs. Moreno Juárez Ricardo. Cnpcyf - Especial de Arrendamiento Oral T. Ap 539/2026/001, 1 Acdo.

Cañedo Navarro Blanca Delia Vs. Leticia Nava Villafana y Otros. Ord. Civ. T. 200/2025/006 Cuad. Amp. Ii, 1 Acdo.

Ceballos Martínez Teresa de Jesús su Sucesión y Turueño de Retana María de Lourdes Vs. Cevallos Martínez Rosalía y y/o Rosalía Ceballos Martínez. Nul. de Juic. Concluido T. Ap 873/2026/003, 1 Acdo.

Constructora del Parque 22, S.A. de C.V. Vs. Romo López (su Sucesión) María Auxiliadora. Ord. Civ. T. Ap 1010/2026/010, 1 Acdo.

Cortés Pacheco Jorge Alberto Vs. Cáceres Esquivel Emilio Antonio y Desarrolladora y Constructora Viva Bonito, S.A. de C.V. y Constructora Jojutla- Yautepec de México, S. R. L. de C.V. y Licenciado Arturo Talavera Autrique Notario Público 122 de la Ciudad de México. Ord. Civ. T. 1577/2024/006 Cuad. Amp. I, 2 Acdos. Ord. Civ. T. 1577/2024/006 Cuad. Amp. Iii, 1 Acdo. Ord. Civ. T. 1577/2024/006 Cuad. Amp. Ii, 1 Acdo.

De la Torre de Steffano Fabián Octavio Vs. Saldívar Rodríguez Javier y Maldonado Padilla Mario Horacio y García Soto Salvador y el Universal Compañía Periodística Nacional S.A. de C.V. Ord. Civ. T. 501/2026/001 Cuad. Amp., 1 Acdo.

Dondiego Pérez Rubén Vs. Rk Diseño y Construccion, S.A. de C.V. y Servicios de Ingeniería Integral G4s, S.A. de C.V. y Distribuidora de Insumos para Mejoramiento y Construccion, S.A. de C.V. Ord. Civ. T. 585/2026/001 Cuad. Amp. I, 1 Acdo.

Fondo Inmobiliario, S.A. de C.V. Vs. Gómez Enríquez Mayra Rocío y Gómez Enríquez Alberto Isaac. Controv. de Arrendamiento T. 489/2026/002 Cuad. Amp., 1 Acdo.

García Cruz Natalia y Hernández Medina José Vs. Axa Seguros, S.A. de C.V. Ord. Civ. T. Ap 759/2025/008, 1 Acdo. Ord. Civ. T. Ap 759/2025/009, 1 Acdo.

Gómez Santos Arturo Vs. Grupo Mexicano de Seguros, S.A. de C.V. Ord. Civ. T. 1369/2025/003 Cuad. Amp., 1 Acdo.

González Francisco Guillermo y Woolrich Ortiz Alberto Guillermo Vs. Mejía Martínez Luis Antonio y Solórzano Cortés María Antonieta. Ord. Civ. T. 1320/2025/001 Cuad. Amp., 1 Acdo.

González Vázquez Karina Vs. Sánchez Cedillo Matías y González Vázquez Mario. Ord. Civ. T. Ap 1800/2025/001, 1 Acdo.

Grupo Eunam, S.A. de C.V. Vs. Iebel Instituto Educativo Bilingue, Asociación Civil y Arreola Gutiérrez Claudia Eugenia. Ejecutivo Mercantil Oral T. Ap 1489/2025/005, 2 Acdos.

Guerra Hernández Leticia Vs. Serrano Guerra Dulce Angélica y C Director del Registro Público de la Propiedad y del Comercio de la Ciudad de México y Secretaria de Administración y Finanzas del Gobierno de la Ciudad de México. Ord. Civ. T. In 1151/2026/001, 2 Acdos.

Guillén Martínez Jesús Octavio Vs. Rueda Rojas Guillermina. Esp. Hip. T. 984/2026/003 Cuad. Amp., 1 Acdo.

Guzmán Ricardo Felipe Vs. Frausto Fabrett Alberto Sergio su Sucesión y Martínez de Castro de la Lama José Ricardo su Sucesión y Guzmán García Fausto. Ord. Civ. T. Ap 957/2025/002, 2 Acdos. Ord. Civ. T. Ap 957/2025/003, 2 Acdos.

Hernández Gutiérrez Claudia Elena Vs. Alvarado Olivares Edgar Arturo. Ord. Civ. T. 922/2026/001 Cuad. Amp., 1 Acdo.

Hernández Ríos Mario Alberto Vs. Axa Seguros S.A. de C.V. Ord. Civ. T. In 1269/2026/001, 2 Acdos.

Lavín Sasian José Antonio Vs. Luque Risser Eduardo. Ord. Civ. T. 638/2026/001 Cuad. Amp., 1 Acdo.

Magdaleno Sánchez Obdulio y Magdaleno Sánchez Carlos Vs. Chubb Seguros México, S.A. ; y Propimex, S. de R. L. de C.V. y Ríos Flores Marco Antonio. Ord. Civ. T. Ap 687/2026/001, 1 Acdo.

Martínez Becerril Armando Julián y Goldaracena Zárate María de Jesús Vs. Huerta Amador Juan Antonio y C. Director del Registro Público de la Propiedad y del Comercio de la Ciudad de México. Ord. Civ. T. Ap 303/2025/001, 1 Acdo.

Martínez Valdez Jezrael y Méndez Hernández Rafael y Zarza López Carlos Raúl Vs. Primera Iglesia Bautista de México Distrito Federal, A. R, y Juan Mario Flores Escobar y Mario Alberto Flores Álvarez y Ramón Vicente Martínez Salazar y Adin Jacob Castellanos Franco y Alberto Álvarez Aguilar. Ord. Civ. T. 687/2023 Cuad. Amp. Iii, 1 Acdo.

Matías Luna Luis Edgar y Merino Silva Eva Luz Vs. Seguros Inbursa, S.A. Grupo Financiero Inbursa. Ord. Civ. T. 502/2026/001 Cuad. Amp., 1 Acdo.

Mondragón Reyes Mario Vs. Campos Pozos Alexandre Israel. Ejec. Merc. T. In 1001/2026/001, 1 Acdo.

Monsanto Comercial S de R.L. de C.V. y Semillas y Agroproductos Monsanto S de R.L. de C.V. Vs. Granos Nacionales Internacionales de Sinaloa S.A. de C.V. y Angulo Valdez José Luis y Llanes Gaxiola Rosa Imelda y Granovi S de Pr de Rl. Esp. Hip. T. In 1079/2025/002, 1 Acdo.

Negrin Potenciano Candelaria su Sucesión Vs. Chubb Seguros México, S.A. Ord. Merc. T. Ap 1345/2025/003, 1 Acdo.

SOLO CONSULTA
SOLO CONSULTA
SOLO CONSULTA

Noguera Reche Ramón Miguel y Perezcano Aguilar Carolina y Saucedo Díaz Roxana y Borsani Horacio Manuel Vs. Unilever de México S.A. de C.V. Ord. Civ. T. Ap 1207/2026/001, 1 Acdo.

Pereda García Jesús Alberto y Rojas López Silvia Violeta Vs. López Morales Jesús y Bien para Bien, S.A. P. I. de C.V., Sofom Enr y Notario Público Número Seis de Pachuca de Soto, Estado de Hidalgo, Licenciado Martín Islas Silva. Ord. Merc. T. In 1250/2026/001, 2 Acdos.

Ramírez Orduña Remedios Vs. Juan Manuel Ramírez, Elihu Ramírez Cortez, José Enrique Ramírez Villafranco, Josele Ramírez Villafranco y Alfredo Zempoaltecatl Ramírez. Ord. Civ. T. 1402/2023 Cuad. Amp., 2 Acdos.

Ramírez de Arellano Vilchis Pamela Vs. Institución Educativa Queen Victoria, S. C. Ord. Civ. T. 1350/2022, 1 Acdo.

Roldán Salcedo Mariana y Colín Paniagua Omar Gabriel Vs. Martínez del Campo Saucedo Ricardo y Martínez del Campo Hernández Eduardo y Hospital Santa Coleta S.A. de C.V. Ord. Civ. T. Ap 400/2026/002, 1 Acdo.

Rosas Barrientos Arturo Vs. Chiquini Carballeda Carlos Eduardo. Ord. Civ. T. In 1191/2026/001, 2 Acdos.

Silvestre Hernández Rubén de Jesús Vs. Grupo Mexicano de Seguros S.A. de C.V. Ord. Civ. T. In 636/2026/003, 2 Acdos.

Suárez Suárez Victoria Vs. Grupo Mexicano de Seguros, S.A. de C.V. Ord. Civ. T. Ap 260/2025/001 Expdllo., 2 Acdos.

Sánchez Olvera José Guadalupe. Vs. Axa Seguros S.A. de C.V. Ord. Civ. T. Ap 1331/2026/007, 1 Acdo.

Transportes Peñon Blanco, S.A. P. I. de C.V. Vs. Tt Servicios Especializados S.A. P. I. de C.V. y Traslados y Maniobras Jcc, S.A. P. I. de C.V. Vía Aprem. Civ. T. 1570/2023/001, 1 Acdo.

Trejo Guerrero Fausto Demetrio Vs. Martínez Camacho Ana Yasmín y Hinostroza Denova Hugo y Anaya Castillo Leticia y Santibañez Cavero José Ángel y García Rodríguez María de Lourdes y Miracle Camarillo María del Carmen. Ord. Civ. T. 1285/2025/001 Cuad. Amp. I, 1 Acdo. Ord. Civ. T. 1285/2025/001 Cuad. Amp. Ii, 1 Acdo.

Valcomex, S.A. de C.V. Vs. Gobierno de la Ciudad de México y Otros. Oral Civ. T. 942/2022 Expdllo., 1 Acdo.

Vargas Cárdenas Concepción Laura Vs. Instituto de Seguridad y Servicios Sociales de Los Trabajadores del Estado a Través de su Fondo de la Vivienda. Esp. Hip. T. 588/2025/002 Cuad. Amp., 1 Acdo.

Velázquez López César Vs. Instituto de Seguridad y Servicios Sociales de Los Trabajadores del Estado a Través de su Fondo de Vivienda Fovissste. Cnpcyf - Especial Hipotecario Oral T. 1392/2025/001 Cuad. Amp. Ii, 1 Acdo.

Velázquez Sánchez Alexis Eduardo Vs. Karla Áurea Mejía Ruíz. Ord. Civ. T. 1515/2023 Cuad. Amp., 1 Acdo.

Villagómez Blancas Secibel y Arenas Chávez Maricela y Torres Morales Marisol Vs. García Emilia Guillermina y Flores Ramos Sergio y López Segovia Aldo Apolo y López Segovia Valentín Héctor y Rojas Adrián Gerardo. Ord. Civ. T. Ap 1096/2026/008, 1 Acdo. Ord. Civ. T. Ap 1096/2026/006, 1 Acdo. Ord. Civ. T. Ap 1096/2026/007, 1 Acdo.

Zárate Morales Genoveva Vs. Jiménez Zaragoza Romana. Ord. Civ. T. 691/2026/001 Cuad. Amp., 1 Acdo.

MAL PUBLICADOS

Pereda García Jesús Alberto y Rojas López Silvia Violeta Vs. López Morales Jesús y Bien para Bien, S.A. P. I. de C.V., Sofom Enr y Notario Público Número Seis de Pachuca de Soto, Estado de Hidalgo, Licenciado Martín Islas Silva. Ord. Merc. T. In 1250/2026/002, 2 Acdos.

NO PUBLICADOS

Banco del Bajío, S.A., Institución de Banca Múltiple Vs. Abastecedora Ñaki, S.A. de C.V. y de la Parra y de la Parra Mario Ignacio. Esp. Hip. T. 776/2026/001 Cuad. Amp., 1 Acdo. no Publ. del 01 Sep 2026

Gutiérrez Rea Luis Antonio y Hernández Tovar Fabiola por su Propio Derecho y como Representante de Sus Menores Hijos L. D. G. H. y L. A. G. H. Vs. Seguros Inbursa, S.A. Grupo Financiero Inbursa y Comisión Federal de Electricidad. Ord. Civ. T. 827/2025/002 Cuad. Amp., 1 Acdo. no Publ. del 01 Sep 2026

Núñez Covarrubias Rafael Vs. Herrera Romo Elisa su Sucesión y Registro Público de la Propiedad y del Comercio de la Ciudad de México. Ord. Civ. T. 1857/2025/001 Cuad. Amp., 1 Acdo. no Publ. del 31 Ago 2026

Red Amigo Dal, S.A. P. I. de C.V. Sofom, Enr Vs. Desarrollo de Tecnología y Servicios Integrales, S.A. de C.V. y Franco Bustamante Adán y Doroteo López Mario. Ejec. Merc. T. Ap 1812/2024/020, 1 Acdo. no Publ. del 28 Ago 2026 Ejec. Merc. T. Ap 1812/2024/018, 1 Acdo. no Publ. del 28 Ago 2026 Ejec. Merc. T. Ap 1812/2024/019, 1 Acdo. no Publ. del 28 Ago 2026

SENTENCIAS NO PUBLICADOS

Banco Multiva Sa Institución de Banca Múltiple Grupo Financiero Multiva Fiduciaria del Fideicomiso Cib 3976 y Inmobiliaria y Constructora el Dorado Tlalnepantla S.A. de C.V. Vs. Mota Engil México Sapi de C.V. Oral Merc. T. Ap 927/2026/001 Sent. Pon 1, 1 Sent. no Publ. del 01 Sep 2026

HSBC México Sa Institución de Banca Múltiple Grupo Financiero HSBC Vs. Fabricante y Comercializadora Beta S.A. de C.V. y Grupo Petroquímico Beta S.A. de C.V. Ejec. Merc. T. In 1161/2026/001 Sent. Pon 1, 1 Sent. no Publ. del 31 Ago 2026, Ejec. Merc. T. In 1161/2026/002 Sent. Pon 1, 1 Sent. no Publ. del 31 Ago 2026

AUDIENCIA

Scotiabank Inverlat, Sociedad Anónima, Institución de Banca Múltiple, Grupo Financiero Scotiabank Inverlat Vs. Salas Díaz Iris Nayelli. Cnpcyf - Especial Hipotecario Oral T. Ap 1248/2026/001, 1 Aud.

EL SECRETARIO DE ACUERDOS
LIC. JONATHAN MOISÉS ORTIZ RAMÍREZ

OCTAVA SALA CIVIL

ACUERDOS DEL 2 DE SEPTIEMBRE DEL 2026

397 Cap S.A. de C.V., Sofom E. N. R. Vs. Mercantil de Productos Morelos S.A. de C.V. y Calderón Mendoza Benjamín Andrés. Ejec. Merc. T. Ap 1133/2026/001, 1 Acdo.

Antonio del Ángel Lizet Vs. Qualitas Compañía de Seguros, S.A. de C.V. Ord. Civ. T. 855/2026/002 Cuad. Amp. de Amparo Directo, 1 Acdo.

Arrendadora Kbt S.A. de C.V. Vs. Sefiistmo S.A. de C.V. Sofom Enr y Guset Inmobiliaria, S.A. de C.V. Ord. Civ. T. Ap 1023/2026/001, 1 Acdo.

Banca Afirme, Sociedad Anónima, Institución de Banca Múltiple Afirme Grupo Financiero Vs. Servicios Deportivos y Especiales, S.A. de C.V., Ga Dinámica Empresarial, S.A. de C.V., Margarita Arteaga Marcelo y Sergio Gallardo Quien También Acostumbra Usar el Nombre de Sergio Gallardo Flores. Ejec. Merc. T. Ap 1235/2026/002, 1 Acdo.

Basáñez Ojeda Olga Esperanza Vs. Vilalta Franco Beatriz. Ejec. Merc. T. Ap 1170/2026/001, 1 Acdo.

Benjamín Herminio León Mancilla Vs. Enrique Alfonso Guerra Guerrero. Esp. Hip. T. 1052/2025/005 Cuad. Amp. de Amparo Indirecto, 1 Acdo.

Camposeco Vargas Ariadna Vs. Instituto de Seguridad y Servicios Sociales de Los Trabajadores del Estado a Través de su Fondo de Vivienda (Fovissste). Cnpcyf - Especial Hipotecario Oral T. Ap 1262/2026/001, 1 Acdo.

Contreras Landgrave Georgina Vs. Galván Lozada Carlos. Esp. Hip. T. 713/2020 Cuad. Amp., 1 Acdo.

Delgado Emilio Vs. Qualitas Compañía de Seguros S.A. de C.V. Ord. Civ. T. 777/2023 Cuad. Amp. de Amparo Directo, 1 Acdo. Ord. Civ. T. 777/2023 Cuad. Amp. de Amparo, 1 Acdo.

Domínguez Cabrera Jorge Alberto Vs. Martín Alejandro Cabrera Serrano, Yusseili Cabrera González, Edgar Cabrera González, Iván Cabrera González, Joe Cabrera González, Álvaro Cabrera González, Instituto de Vivienda del Distrito Federal (Invi), Hoy, Ciudad de México, C. Director del Registro Público de la Propiedad y de Comercio de la Ciudad de México y Notario Público Número 71 de la Ciudad de México, Lic., Eduardo Javier Muñoz Pinchetti. Ord. Civ. T. 1516/2024/002 Cuad. Amp. de Amparo Directo, 1 Acdo.

Domínguez Fernández Octavio Vs. Volkswagen de México S.A. de C.V. y Óptima Krs S.A. de C.V. Ord. Civ. T. In 1246/2026/001, 1 Acdo.

Díaz Ramírez Mayte y Elías Dávila J. Guadalupe por Derecho Propio y en Representación del Niño de Iniciales B. E. D. Vs. Seguros Inbursa Sociedad Anónima Grupo Financiero Inbursa. Ord. Civ. T. Qu 867/2026/005, 1 Acdo. Ord. Civ. T. Ap 867/2026/004, 1 Acdo.

Empresas Mc- 2, S.A. de C.V. Vs. Top Business Solutions, S.A. de C.V., New Concept Home Design, S.A. de C.V. Ord. Merc. T. Ap 1211/2025/004, 1 Acdo. Ord. Merc. T. Ap 1211/2025/007, 1 Acdo.

Fernández López Luis Enrique Vs. Karina Malinali Villarreal Castro y Ángel Isaac Rivera Santiago. Controv. de Arrendamiento T. Ap 1346/2026/002, 1 Acdo. Controversia de Arrendamiento T. Ap 1346/2026/001, 1 Acdo. Controversia de Arrendamiento T. Ap 1346/2026/003, 1 Acdo.

Fianzas Asecam, S.A. Vs. Imisa Minerales, S. de R. L. de C.V. ; y Berlanga Balderas José Antonio y López Ricalde Ligia Alba. Ejec. Merc. T. 876/2026/002 Cuad. Amp. de Amparo Directo, 1 Acdo.

García Galeana Jéssica Vs. María Elena Rodríguez Silva También Conocida como Ma. Elena Rodríguez de Villicaña También

SOLO CONSULTA
SOLO CONSULTA
SOLO CONSULTA

Conocida como María Elena Rodríguez de Villicaña. Ord. Civ. T. Ap 993/2026/001, 1 Acdo.

García Masip Daniel Vs. Etchegaray Jáuregui Mónica María. Ord. Civ. T. Ap 1556/2025/002, 1 Acdo.

García Medina Juan Carlos Vs. García Valerio Gerardo y García Valerio Marylu. Ord. Civ. T. 743/2026/001 Cuad. Amp. del Amparo Directo, 1 Acdo.

García Legorreta María Elena en su Carácter de Cesionaria de Scotiabank Inverlat, Sociedad Anónima, Institución de Banca Múltiple, Grupo Financiero Scotiabank Vs. Ricardo Olivares Villegas y Marisol León Arrieta. Esp. Hip. T. Ap 110/2026/002, 1 Acdo.

Gi Siman S.A. de C.V. Vs. Las Cervezas Modelo en San Luis Potosí S. de R. L. de C.V., Grupo Modelo S.A. B. de C.V., Grupo Modelo S. de R. L. de C.V., Cervecería Modelo de México S. de R. L. de C.V. y Anheuser- Busch México Holding S. de R. L. de C.V. Ord. Merc. T. In 827/2026/002, 1 Acdo.

Guerrero Rojas José Guadalupe y Villafaña Estrada María del Refugio, Ambos por Derecho Propio y en Representación de Los Niños de Iniciales J. J. G. V. y A. G. V. Vs. Agroasemex, Sociedad Anónima. Ord. Civ. T. In 1147/2026/001, 1 Acdo.

Hernández Sánchez María Irene, por Derecho Propio y en Representación del Menor de Iniciales G. P. H. Vs. Grupo Mexicano de Seguros S.A. de C.V. Ord. Civ. T. Ap 370/2026/004, 1 Acdo. Ord. Civ. T. In 370/2026/001, 1 Acdo.

Interfood Milk Products, S.A. de C.V. Vs. Villegas de la Rosa Contadores Públicos, S. C. Quien También Se Ostenta Comercialmente como Uhy Glassman Esquivel y Cía. S. C. Ord. Civ. T. 1509/2025/005 Cuad. Amp. de Amparo Indirecto, 2 Acdos.

Islas Mancera Francisco Javier Vs. Teléfonos de México, S.A. B. de C.V. Ord. Civ. T. 1227/2024 Cuad. Amp., 1 Acdo.

López Elizalde Norma Gloria Vs. María Isabel López Elizalde. Ord. Civ. T. 1200/2024, 2 Acdos.

Marroquín Valencia Mariana por Derecho Propio y en Representación del Niño de Iniciales M. T. M. Vs. Instituto Inglés Mexicano Sc. Ord. Civ. T. Ap 752/2026/001, 1 Acdo.

Martínez Astorga Yolanda y Martínez Astorga Ruth y Martínez Astorga Rubén y Martínez García Enrique Vs. Martínez Astorga Irene. Ord. Civ. T. Ap 1352/2026/001, 1 Acdo.

Medina Aranda María de Jesús Vs. Aldaco González Martín Marciano. Ord. Civ. T. Ap 76/2026/002, 1 Acdo.

Montalvo Ventura Luis Manuel Vs. Grupo Mexicano de Seguros, S.A. de C.V. Ord. Civ. T. In 485/2026/001, 1 Acdo.

Márquez Salsamendi Mario Ignacio, su Sucesión, Márquez Wood Diego y Wood Gayou Hilda Vs. Juan Manuel Rivera Moreno, Transportes Loro, S.A. de C.V., Concesionaria de Autopistas de Michoacán, S.A. de C.V. y Quálitas Compañía de Seguros, S.A. de C.V. Ord. Civ. T. 720/2023, 1 Acdo.

New Century Real Estate, S. de R. L. de C.V. Vs. Operadora Hmg, S.A. de C.V. y Inmobiliaria Hmg, S.A. de C.V. y Operadora de Hospitales Coyoacan, S.A. de C.V. Ord. Merc. T. 490/2026/001 Cuad. Amp. de Amparo Indirecto, 1 Acdo.

Nuestra Fuerza Es Nuestro Trabajo, Asociación Civil Vs. Banco Mercantil del Norte, Sociedad Anónima, Institución de Banca Múltiple Grupo Financiero Banorte. Ejecutivo Mercantil Oral T. Ap 1258/2026/001, 1 Acdo.

Olivos Hernández Leonardo Ernesto Vs. Carrillo Collado María Amparo y Registro Público de la Propiedad y de Comercio de la Ciudad de México. Ord. Civ. T. Ap 737/2026/002, 1 Acdo.

Olopa Tinoco Maribel Vs. Edmundo Jorge Olopa Arenas, su Sucesión. Ord. Civ. T. Ap 227/2025/001, 1 Acdo.

Orozco Camilo Laura, por Derecho Propio y en Representación del Niño de Inciales G. B. O. Vs. Agroasemex S.A. Ord. Civ. T. In 990/2026/001, 1 Acdo. Ord. Civ. T. Ap 990/2026/002, 1 Acdo.

Padilla Álamo Frine Vs. Morales Hernández Alberta Concepción y López Gómez Antonio. Ord. Civ. T. Ap 395/2026/003, 1 Acdo. Ord. Civ. T. Ap 395/2026/004, 1 Acdo.

Peñaloza Martínez Luis Antonio Vs. Castellanos Salas Óscar Pedro. Ejec. Merc. T. 1719/2025/001 Cuad. Amp., 1 Acdo.

Pucheta Toto Esmeralda por Derecho Propio y en Representación de Las Niñas H. P. E. I, H. P. D. E., H. P. F. D. R, H. P. N. A., H. P. J. D. L. A, H. P. R. M, H. P. M. S. y H. P. D. E. Vs. Seguros Banorte, S.A. de C.V., Grupo Financiero Banorte. Ord. Civ. T. 585/2026/004 Cuad. Amp. de Amparo Directo, 1 Acdo.

Quiroz Barrios Eduardo Vs. Comisión Ejecutiva del Fondo de la Vivienda del Instituto de Seguridad y Servicios Sociales de Los Trabajadores del Estado. Cnpcyf - Especial Hipotecario Oral T. 1792/2025/001 Cuad. Amp., 1 Acdo.

Quiroz Quintero Eduardo Daniel. Juris. Vol. Civ. T. Ap 1350/2026/001, 1 Acdo.

Razo Cornejo Francisco Vs. Aguilar de García María Guadalupe su Sucesión y García Muñoz Abraham su Sucesion. Ord. Civ. T. Ap 1245/2026/001, 1 Acdo.

Sánchez González Humberto Vs. Very Vázquez Jesús Manuel y Vázquez Delgadillo Martha Irma. Ejec. Merc. T. Ap 1224/2025/005, 1 Acdo.

Serfimex Capital, S.A. de C.V., Sofom, Enr hoy Serfimex Capital, S.A. P. I. de C.V., Sofom Enr Vs. Sapien Silva Abraham Francisco y Fernández García María Julieta. Ejec. Merc. T. Ap 927/2025/003, 1 Acdo.

Sordo Porrúa María Isabel También Conocida como María Isabel Sordo Porrúa de Díaz y María del Mar Emilia Sordo Porrúa También Conocida como María del Mar Sordo Porrúa Vs. José Antonio Pérez Porrúa Quien También Acostumbra Utilizar el Nombre de José Antonio Pérez Porrúa Porrúa y María Encarnación Pérez Porrúa. Ord. Civ. T. 840/2026/001 Cuad. Amp. de Amparo Directo, 1 Acdo.

Tallabas Hernández Tomás Vs. Agroasemex Sociedad Anónima. Ord. Civ. T. Ap 1214/2026/002, 1 Acdo. Ord. Civ. T. In 1214/2026/001, 1 Acdo.

Tomhans, S.A. Vs. Grupo Salamanca 11 Sociedad Anónima Promotora de Inversión de Capital Variable. Ord. Civ. T. 1071/2025/004 Cuad. Amp. de Amparo Directo, 1 Acdo.

Tradeco Infraestructura S.A. de C.V. Vs. Zurich American Insurance Company y Fidelity And Deposit Company Of Maryland y Zurich Compañía de Seguros. Ord. Civ. T. 1246/2024, 1 Acdo.

Tun Ramos Argelia y Méndez Tun Cristian Alexis Vs. Transportes Unidos de Buena Vista Tubvis, S. de R. L. de C.V. y Bautista Ruíz Beatriz y Suárez Torres Freddy Alonso y García Sánchez José Carlos y Fm Global de México, S.A. de C.V. y la Latinoamericana Seguros, S.A. Ord. Civ. T. Ap 1589/2024, 2 Acdos.

Vargas Hernández América su Sucesión Vs. Inmobiliaria Aída, S.A. y C. Director del Registro Público de la Propiedad y del Comercio del Distrito Federal. T. 1715/2016, 1 Acdo.

Vargas Villanueva Fabiola Vs. Domínguez Vargas Fabiola. Ord. Civ. T. 701/2025/003 Cuad. Amp. de Amparo Directo, 1 Acdo.

Velarde Méndez Mónica María Antonieta, Velarde Méndez Adriana María Dolores y Velarde Méndez Fabiola María del Carmen Vs. Sergio Velarde Méndez y Paola María Luisa Michelin Méndez. Ord. Civ. T. Ap 1691/2024/005, 1 Acdo.

Vensi Ventajas en Servicios Integrales Sapi de C.V. Vs. Gómez Ramírez Enrique. Controv. de Arrendamiento T. Ap 537/2026/005, 1 Acdo. Controversia de Arrendamiento T. Qu 537/2026/008, 1 Acdo. Controversia de Arrendamiento T. Ap 537/2026/007, 1 Acdo. Controversia de Arrendamiento T. Ap 537/2026/003, 1 Acdo. Controversia de Arrendamiento T. Ap 537/2026/006, 1 Acdo. Controversia de Arrendamiento T. Ap 537/2026/002, 1 Acdo.

Vidal Patricio Rafael Vs. Vidal Alcántara Angélica Arely y Sánchez López Herson Porfirio. Ord. Civ. T. 837/2024 Cuad. Amp. de Amparo Directo, 1 Acdo.

Yobanim, S. C., Jaime Kababie Sacal, Rafael Kababie Sacal, Moisés Kababie Sacal, Salomón Kababie Sacal Vs. Mauricio Rivera Arquitectos, S. de R. L. de C.V., María Esther Kirschner Pujadas. Prov. Prec. Merc. T. 466/2026/001 Cuad. Amp. de Amparo Indirecto, 2 Acdos.

Zárate Bohórquez Enrique, su Sucesión y Cerón Mejía Natalia Eligia Vs. Guerrero Muñoz María Dolores. Ord. Civ. T. Ap 964/2026/006, 1 Acdo. Ord. Civ. T. Ap 964/2026/005, 1 Acdo. Ord. Civ. T. Ap 964/2026/003, 1 Acdo. Ord. Civ. T. Ap 964/2026/002, 1 Acdo. Ord. Civ. T. Ap 964/2026/001, 1 Acdo. Ord. Civ. T. Ap 964/2026/004, 1 Acdo.

NO PUBLICADOS

La Cochera de Ibarra, S.A. de C.V. Vs. María Teresa Sordo Gutiérrez y Registro Público de la Propiedad y de Comercio del Distrito Federal. Ord. Civ. T. Ap 996/2025/002, 3 Acdos. no Publ. del 01 Sep 2026

SENTENCIAS

García Arias Gustavo Vs. Jesús Cortés Pérez. Vía Aprem. Civ. T. Ap 93/2025/012 Sent. Pon 2, 1 Sent., Vía Aprem. Civ. T. Ap 93/2025/014 Sent. Pon 2, 1 Sent., Vía Aprem. Civ. T. Ap 93/2025/011 Sent. Pon 2, 1 Sent.

Logística Asociada a su Negocio S.A. de C.V. Vs. Joka Importaciones S.A. de C.V. y Hernández Reyes Joaquín y García Galicia Catalina. Ejec. Merc. T. Ap 984/2026/001 Sent. Pon 3, 1 Sent.

Renovi Fund Ii, Sociedad Anónima de Capital Variable Vs. Salinas Legaspy Sandra Patricia. Esp. Hip. T. Ap 610/2026/001 Sent. Pon 1, 1 Sent.

Scotiabank Inverlat Sociedad Anónima Institución de Banca Múltiple Grupo Financiero Scotiabank Inverlat Vs. Productos de Calidad de Occidente, S.A. P. I. de C.V., Especias Naturales de México, S.A. de C.V.,

SOLO CONSULTA
SOLO CONSULTA
SOLO CONSULTA

Santa Maura México, S.A. P. I. de C.V. y Moisés Eduardo Cruz Fonseca. Ejec. Merc. T. Ap 856/2026/002 Sent. Pon 3, 1 Sent.

LA SECRETARIA DE ACUERDOS
LIC. ROSA MARÍA MONTALVO MONTERO

NOVENA SALA CIVIL

ACUERDOS DEL 2 DE SEPTIEMBRE DEL 2026

Aguilar Castañeda Gloria del Carmen su Sucesión Vs. González Aguilar Andrés. Ord. Civ. T. 1864/2025/001 Cuad. Amp., 1 Acdo.

Alcántara González Carla Lizeth Vs. Axa Seguros, S.A. de C.V. Ord. Civ. T. 434/2024/001 Cuad. Amp., 1 Acdo.

Amézcua Salvador Alfredo y Amézcua Esteban Alma Rosa y Amézcua Esteban Pedro Vs. Seguros Inbursa Sa Grupo Financiero Inbursa. Ord. Civ. T. Ap 1345/2026/001, 1 Acdo.

Anguiano Ruíz Guillermo Vs. Anguiano Ruíz Enrique y Anguiano Ruíz Isabel. Ord. Civ. T. 496/2025/001 Cuad. Amp., 1 Acdo. Ord. Civ. T. 496/2025/001 Cuad. Amp., 1 Acdo.

Arguelles González Magda Gabriela Vs. Director del Registro Público de la Propiedad y de Comercio de la Ciudad de México y Titular de la Notaria 30 de Los de Ejercicio en el Estado de México Jorge Alberto Goñi Rojo. Ord. Civ. T. 183/2026/001 Cuad. Amp., 1 Acdo.

Arriaga Franco Andrés Vs. Gutiérrez Beltrán Esperanza. Ejec. Merc. T. 222/2025/004 Cuad. Amp., 1 Acdo.

Atilano Montes de Oca Jorge Refugio su Sucesión Vs. Muñoz Velázquez Ivonne. Ord. Civ. T. Ap 684/2025/003, 1 Acdo.

Banco Actinver, Sociedad Anónima, Institución de Banca Múltiple, Grupo Financiero Actinver Vs. Senderos Fernández Manuel. Ejec. Merc. T. 1010/2025/003 Cuad. Amp., 1 Acdo.

Banco Covalto, S.A. Institución de Banca Múltiple Vs. Algodónera Hbr, S.A. de C.V. y Anna Ham Reimer y Jacob Banman Wiebe. Prov. Prec. Merc. T. 141/2024 Expdllo., 1 Acdo.

Banco Inmobiliario Mexicano S.A. Institución de Banca Múltiple Fiduciario en el Fideicomiso F85100173. Vs. Servicios Especializados la Isla S.A. de C.V. y Ulterra Drilling Technologies México S.A. de C.V. y Loadmaster Drilling Technologies Llc y Loadmaster Universal Rigs Inc. y Elías Bobadilla Elías Julián y Cárdenas Negrete Juan Gerardo. Ejec. Merc. T. 253/2025/005 Cuad. Amp. Al 09, 1 Acdo. Ejec. Merc. T. 253/2025/005 Cuad. Amp. Al 09, 1 Acdo. Ejec. Merc. T. 253/2025/005 Cuad. Amp. Al 09, 1 Acdo.

Banco Invex, S A. Institución de Banca Múltiple Invex Grupo Financiero Vs. Corona Robledo Ana Rocío Vs. Cruz Moscosa Mónica Beatriz. Esp. Hip. T. Ap 1340/2026/001, 1 Acdo.

Bolaños Cacho Albarrán Mónica Regina Vs. Grupo Cooper Park Sociedad Anónima de Capital Variable. Ord. Civ. T. 1779/2025/001 Cuad. Amp., 1 Acdo.

Carmona Santiago María Eugenia Hermila y Carmona Santiago Gabriela Vs. HSBC México Sa Institución de Banca Múltiple Grupo Financiero HSBC. Ord. Merc. T. Ap 1306/2026/001, 1 Acdo.

Cervezas Cuauhtémoc Moctezuma S.A. de C.V. Vs. Muñoz Peredo María Elena y Quien También Acostumbra Usar Los Nombres de María Elena Muñoz Peredo de Ramos y María Elena Muñoz de Ramos. Ejec. Merc. T. 1639/2025/005 Cuad. Amp., 2 Acdos.

Chávez García Ignacio Vs. Sucesión a Bienes de María de Jesús Adela Carmona Rosales, María Ángela Zaragoza Carmona, Notario Público Número 91 del Estado de México, Licenciada María Guadalupe Pérez Palomino, Titular del Archivo General de Notarías de la Ciudad de México, Director del Catastro de la Ciudad de México y Titular de Registro Público de la Propiedad y de Comercio de la Ciudad de México. Ord. Civ. T. Ap 1838/2025/002 Expdllo., 1 Acdo.

Ci Banco, S.A. de C.V. Institución de Banca Múltiple Vs. Proc Mina, S. de R. L. de C.V. y Otro. Ejec. Merc. T. 500/2025 Cuad. Amp. 1 y 2, 1 Acdo.

Daniel Jiménez López Vs. Axa Seguros, S.A. de C.V. Ord. Civ. T. 290/2022/005 Expdllo., 1 Acdo.

Dirección en Operación de Sistemas Novedosos S.A. de C.V. Vs. el Economista Grupo Editorial S.A. de C.V. Ord. Civ. T. 992/2025/001 Cuad. Amp. Al 3, 1 Acdo.

Flores Bravo Omar Guillermo y Flores Solís Karen Sofía y Flores Solís Andrea Elizabeth Vs. Aseo Urbano de Chihuahua S.A. de C.V. y Hdi Seguros S.A. de C.V. y Ferriño Sánchez Gilberto Oliver. Ord. Civ. T. 920/2026/001 Cuad. Amp., 1 Acdo.

Flores García María Magdalena y Loyzaga de la Cueva Ricardo Mauricio Vs. Robles Ahumada Miguel su Sucesión y Barrios Trejo María Teresa su Sucesión y Robles Barrios de Garduño María Teresa Dolores y Robles Barrios de Ibarra Laura Marcela. Ord. Civ. T. 433/2026/001 Cuad. Amp., 1 Acdo.

Flores Salgado Daniel Rodolfo Vs. Also Construcción y Supervisión S.A. de C.V. y Abel Guzmán Solís y María Virginia Yescas Nava y María Fernanda Sosa González y María Antonia Sosa González y María Gabriela Sosa González y Luis Fernando Sosa González y y María Luisa González Esponda su Sucesión. Controv. de Arrendamiento T. 317/2025/001 Cuad. Amp. y 2, 1 Acdo.

Fundación Francisca Campero de Pasquel, I.A.P. Vs. Cafeterias Especializadas Internacionales, S.A. de C.V. y Hernández Schafler Carlos Manuel de Jesús y Velázquez González Laura Estela. Cnpcyf - Especial de Arrendamiento Oral T. Ap 622/2026/001, 1 Acdo.

Galindez González Antonio y Galindez González Domingo y Galindez González María Guadalupe y Galindez González Rosario y Galindez González María del Carmen y Cejudo Gómez Tagle María Luisa y Galindez Sánchez José Luis y Galindez Sánchez José Antonio y Galindez González Enrique Vs. Montaño Ledezma Gabriela Patricia y Montaño Ledezma Carlos. Controv. de Arrendamiento T. 42/2026/001 Cuad. Amp., 1 Acdo.

García Aach Pamela Vs. Virgen Avendaño de Príante Ethelvina y Príante Labastida su Sucesión Rodolfo. Esp. Hip. T. 870/2025/001 Cuad. Amp., 1 Acdo.

González Ramírez Norma y González Baena Xiomara y González Baena Maximiliano Vs. Operadora Hmg S.A. de C.V. y Rodríguez Andoney Dr. José de Jesús y Rodríguez Díaz Dr. José Luis y Bolaños Morales Dra Francina. Ord. Civ. T. Ap 1134/2026/001, 1 Acdo.

Hernández González José María Vs. Hernández Espinosa Lizbeth. Cnpcyf - Especial de Arrendamiento Oral T. Ap 1235/2026/001, 2 Acdos.

Hernández Maciel José Luis su Sucesión Vs. Rivera Pineda Luis Alejandro Vs. Alcántara Viloria Claudia Isel. Controv. de Arrendamiento T. Ap 570/2025/005, 2 Acdos.

Herrera Cantú Eduardo y Tuark S.A. de C.V. Vs. Inmobiliaria Lockette S.A. de C.V., Echeverría Zuno Santiago Félix Ignacio y Estrello Gómez Berenice. Ord. Merc. T. Ap 549/2025/003, 1 Acdo.

Hoyos Macedo Armando Alfredo su Sucesión, por Conducto de su Albacea Pablo Alfredo Armando Hoyos Gómez Vs. Drm Desarrollos y Recursos de México, S.A. de C.V. y Gorozpe Cervantes María Teresa Vs. Fomento Mexicano de Negocios, S.A. de C.V. Controv. de Arrendamiento T. 596/2026/002 Cuad. Amp., 1 Acdo. Controversia de Arrendamiento T. 596/2026/003 Cuad. Amp., 1 Acdo.

Hunter Projets, S.A. de C.V. Vs. Grupo de Metales Tultepec, S.A. de C.V., y Aluminios y Derivados de Tultepec, S.A. de C.V., y Grupo de Metales y Reciclaje, S.A. de C.V. y Acosta Venegas Juan Carlos. Ejec. Merc. T. Ap 442/2026/004, 1 Acdo. Ejec. Merc. T. Ap 442/2026/007, 1 Acdo. Ejec. Merc. T. Ap 442/2026/005, 1 Acdo. Ejec. Merc. T. Ap 442/2026/006, 1 Acdo.

Icm (Ix) Canada Property Investment Lp y Icm México Real Estate Opportunities No 2 Lp Vs. Dd3 Hipotecaria S.A. de C.V. Sofom Enr y Banca Mifel Institución de Banca Múltiple Grupo Financiero Mifel y Banco Ve por Más, S.A., Institución de Banca Múltiple, Grupo Financiero Ve por Más, en su Carácter de Fiduciaria del Fideicomiso Identificado como Banco Ve por Más, S.A. Fideicomiso 373. Ord. Merc. T. Ap 846/2026/001, 1 Acdo.

Inmobiliaria Taherose, Sociedad Anónima de Capital Variable Vs. Villegas Estévez Alexander. Esp. Hip. T. 693/2026/003 Cuad. Amp., 1 Acdo.

Institucional de Alimentos, S.A. de C.V. Vs. García González José y Comercializadora Antica, S. de R. L. de C.V. Ord. Civ. T. Ap 1610/2025/002, 1 Acdo.

J e Energy Consulting S de R.L. de C.V. Vs. Petróleos Internacionales del Caribe Inc. Sucursal México S de R.L. de C.V. Ord. Civ. T. 623/2026/001 Cuad. Amp., 1 Acdo.

José Rafael Evaristo Briones Velasco su Sucesión Vs. Schmidt Balbin Katia y Mina Abrin Camel. Cnpcyf - Especial de Arrendamiento Oral T. Ap 312/2026/003, 2 Acdos.

Kalis Sesin María Guadalupe Vs. Comnes S de R.L. de C.V. y Jasqui Romano Salomón. Controv. de Arrendamiento T. 1821/2024/002 Cuad. Amp. y 3, 1 Acdo.

Llovet y Murillo Alicia y Nieto Llovet Lucio Roberto y Nieto Llovet María Alicia y Nieto Llovet Patricia Magdalena y Nieto Llovet Adrián Vs. Urzua Rivera José Mauricio y Arellano Gómez Mario Antonio. Ord. Merc. T. 1874/2024/001 Cuad. Amp. y 2, 1 Acdo.

López Coello Jaime, López Coello Luis, López Coello Gabriela, López Coello Cecilia, López Coello Enrique Vs. López Coello Óscar y López y Coello Eduardo y López Coello Carlos. Med. Prep. Civ. T. 1094/2026/001 Cuad. Amp., 1 Acdo.

SOLO CONSULTA
SOLO CONSULTA
SOLO CONSULTA

Martínez de Velasco Caraza Jorge Vs. Industrias Plásticas Médicas S.A. de C.V. Ord. Civ. T. 796/2025/002 Cuad. Amp. 3 y 4, 1 Acdo.

Matías Aguilar Abel su Sucesión Vs. Ramírez García Rodrigo Vs. Escamilla Morales Natalia. Cnpcyf - Especial de Arrendamiento Oral T. Ap 502/2026/004, 1 Acdo. Cnpcyf - Especial de Arrendamiento Oral T. Ap 502/2026/003, 1 Acdo.

Mendiola Mier Alejandro Vs. Star Médica, S.A. de C.V., Carlos Frías Vázquez Mellado. Ord. Civ. T. Ap 1292/2026/003, 1 Acdo. Ord. Civ. T. Ap 1292/2026/004, 1 Acdo. Ord. Civ. T. Ap 1292/2026/006, 1 Acdo. Ord. Civ. T. Ap 1292/2026/001, 1 Acdo. Ord. Civ. T. Ap 1292/2026/002, 1 Acdo. Ord. Civ. T. Ap 1292/2026/005, 1 Acdo.

Mendoza Morquecho Elizabeth Vs. Luna Marín Ángel. Esp. Hip. T. Ap 1118/2026/002, 1 Acdo.

Money Holding, S.A. P. I. de C.V. Sofom E. N. R. Vs. Sistema y Diseños Estratégicos S.A. de C.V. y Otros. Ejec. Merc. T. 278/2021/004 Cuad. Amp. Al 8, 1 Acdo.

Montoya Márquez Catalina y Jiménez Montolla Ismael Vs. Seguros Afirme S.A. de C.V. Afirme Grupo Financiero. Ord. Civ. T. Ap 1060/2025/001, 1 Acdo.

Morales Álvarez Rodolfo Vs. Carrillo Castañeda Santiago Augusto Kam y Carrillo Castañeda Emiliano Gael y Morales Bautista Luis Arturo y Morales Bautista Fernanda Verónica y Morales Bautista Miguel y Morales Álvarez Luis Miguel y Castañeda Morales Gabriela Rocío y Bautista Jiménez María del Carmen. Ord. Civ. T. 293/2026/001 Cuad. Amp., 1 Acdo.

Morales Pérez María Juana Vs. Chávez Morales Miguel Ángel y Galicia Castillo Pablo Leobardo. Ord. Civ. T. Ap 1312/2026/001, 1 Acdo.

Ojeda Erausquin Marã A del Rosario Keltze Vs. Grupo Desarrollador Zkc, S.A. de C.V. y Jacobo Zaga Cohen. Ord. Civ. T. 155/2022 Expdllo., 1 Acdo.

Operadora de Franquicias y Productos Aéreos, S.A. de C.V. Vs. Pm Professional Travel, S. de R. L. de C.V. y Pérez Maldonado Severo y Pérez Sandoval David. Oral Merc. T. Ap 468/2026/002, 1 Acdo. Oral Merc. T. Ap 468/2026/003, 1 Acdo.

Ortíz Casillas María Elena Vs. Vázquez Paredes Joaquín. Ord. Civ. T. 224/2012/016, 4 Acdos.

Penske Truck Arrendadora de México S.A. de C.V. Vs. Traslados de Carga Internacionales S.A. de C.V. Especial Mercantil T. 1442/2025/002 Cuad. Amp., 1 Acdo.

Pérez Rosales Laura y Pérez Rrosales Marisela y Pérez Rosales Lilia y Pérez Rosales Alicia y Pérez Rosales Carolina y Pérez Rosales Ramón Vs. Poseedor del Departamento Cuatro O. Letra D. Ord. Civ. T. 1488/2025/001 Cuad. Amp., 1 Acdo.

Portafolio de Negocios S.A. de C.V. Sofom Er Vs. Mogel Fluidos S.A. de C.V. y Francisco Humberto Ríos Maldonado También Conocido como Francisco Ríos Maldonado y Ríos Reyes Georgina Jarabi. Ejecutivo Mercantil Oral T. In 1101/2026/001, 1 Acdo.

Química Sagitario S.A. de C.V. Vs. Criaga S.A. de C.V. Prov. Prec. Merc. T. Ap 1276/2026/001, 1 Acdo.

Rafer S.A. Vs. Cerón Nava Luis Antonio y Stearns Grace Elizabeth. Controv. de Arrendamiento T. Ap 1175/2026/001, 2 Acdos.

Ríos Gómez Adrián Vs. Parra Olazo Jorge. Esp. Hip. T. 716/2025/006 Cuad. Amp., 1 Acdo.

Rodríguez Sánchez Luis Jesús Vs. San Borja Residencial 1215, S.A. de C.V. y Class Bienes Raíces S.A. de C.V. Ord. Civ. T. 773/2026/001 Cuad. Amp. y 2, 2 Acdos. Ord. Civ. T. 773/2026/001 Cuad. Amp. y 2, 1 Acdo.

Rojo Ortega Verónica Vs. Mensajería y Transportes Antara S.A. de C.V. y Rojo López José Gerardo y García Pérez David y Núñez Paz Verónica y Pérez Cruz Heriberto. Ord. Civ. T. 426/2026/001 Cuad. Amp. y 2, 1 Acdo.

Romero Jiacomea Joel y Somochi Valenzuela Narcisa Vs. Axa Seguros S.A. de C.V. Ord. Civ. T. In 1351/2026/001, 1 Acdo.

Scotiabank Inverlat, S.A., Institución de Banca Múltiple, Grupo Financiero Scotiabank Inverlat Vs. Gasolinera Don José, S.A. de C.V. Ord. Merc. T. 808/2025/001 Cuad. Amp., 1 Acdo.

Scotiabank Inverlat, S.A., Institución de Banca Múltiple, Grupo Financiero Scotiabank Inverlat Vs. Murillo Colunga Edwin Iván. Esp. Hip. T. Ap 1245/2026/001, 1 Acdo.

Spitalier Moreno Vda. de Vejar Edmee su Sucesión y Verjar Fernández Octavio Vs. Aguilar Sánchez María de Lourdes Marcela Vs. Martínez del Campo Francisco Javier Galindo. Controv. de Arrendamiento T. 175/2024/001 Cuad. Amp., 1 Acdo.

Téllez Benítez Miguel Ángel y Téllez Benítez Daniel y Téllez Benítez María Virginia y Téllez Benítez Ramón y Téllez Benítez Obdulia Vs. Téllez Benítez Catalina. Ord. Civ. T. Ap 1950/2024/008, 1 Acdo.

Universidad del Distrito Federal, S.A. Vs. Bermejo Quezada Eduardo y Trujillo Salazar María Loreto y Bermejo Trujillo Yazmín Fabiola y, Ucea Universidad del Conocimiento Euroamericano, Sociedad Civil. Ord. Civ. T. 1494/2024/003 Cuad. Amp. Al 6, 1 Acdo.

Velázquez Aguilar Griselda Vs. Aguilar Barragán Maximina y C Director del Registro Público de la Propiedad y de Comercio de la Ciudad de México. Ord. Civ. T. Ap 859/2026/001, 1 Acdo.

Vip Ingeniería S.A. de C.V. Vs. Chubb Fianzas Monterrey Aseguradora de Caución S.A. Esp. Fian. T. 139/2026/001 Cuad. Amp., 1 Acdo.

Vivas José Luis Vs. Sotelo Blas Benjamín. Ord. Civ. T. 486/2026/001 Cuad. Amp., 1 Acdo.

SENTENCIAS

Anaya Dorantes Juana Rosalía y Sosa González María Teresa y/o Sosa González Teresa su Sucesión y Dorantes Sánchez Eduardo Vs. García García Luis. Ord. Civ. T. Ap 1114/2026/001 Sent. Pon 2, 1 Sent.

Axefin, S.A. de C.V. Vs. Mobiliario para Tienda Departamental, S.A. de C.V. y Ballesteros Contreras Marco Antonio y González Sandoval Mayra Yannet y Mattar Olascoaga Manuel. Ord. Merc. T. Ap 1096/2026/001 Sent. Pon 3, 1 Sent.

BBVA México, S.A., Institución de Banca Múltiple, Grupo Financiero BBVA México y Banco del Bajío, S.A., Institución de Banca Múltiple y Banco Nacional de Comercio Exterior, S.N.C., Institución de Banca de Desarrollo y Industrial And Commercial Bank Of China México, S.A., Institución de Banca Múltiple y Banco Multiva, S.A., Institución de Banca Múltiple, Grupo Financiero Multiva y Banco Monex, S.A., Institución de Banca Múltiple, Monex Grupo Financiero Vs. Bh Adama, S.A. de C.V. Cnpcyf - Especial Hipotecario Oral T. Ap 844/2026/001 Sent. Pon 2, 1 Sent.

BBVA México, Sociedad Anónima Institución de Banca Múltiple, Grupo Financiero BBVA México. Vs. Bueno Ziaurriz Luz María Margarita, También Conocida como Luz María Bueno Ziaurriz y/o Luz María Bueno Ziaurriz de Porrúa. Esp. Hip. T. Ap 1126/2026/002 Sent. Pon 2, 1 Sent.

Chávez Montoya José Vs. Trejo Zúñiga Daniel y Trejo Zúñiga Guadalupe. Controv. de Arrendamiento T. Ap 748/2025/023 Sent. Pon 1, 1 Sent.

Del Olmo Espinosa Oswaldo su Sucesión Vs. Villatoro Palomeque Silvia. Ord. Civ. T. In 770/2026/001 Sent. Pon 1, 1 Sent.

Del Valle Hernández Óscar Baldomero Vs. del Valle Hernández Silvia Guadalupe y del Valle Hernández Maricelia y Montes de Oca del Valle Iván y Montes de Oca del Valle Víctor de Jesús y Montes de Oca Pedro. Ord. Civ. T. Ap 1234/2026/001 Sent. Pon 3, 1 Sent.

González Ortiz Pascual Vs. Grupo Mexicano de Seguros S.A. de C.V. Ord. Civ. T. In 1726/2025/001 Sent. Pon 2, 1 Sent.

Maxcapital Intercontinental, S.A. P. I. de C.V., Sofom, Enr Vs. Multiproyectos Global Enterprise, S.A. de C.V. y Márquez Chávez Gabriel. Esp. Hip. T. Ap 270/2025/002 Sent. Pon 1, 1 Sent., Esp. Hip. T. Ap 270/2025/003 Sent. Pon 1, 1 Sent.

Ortiz Clemente María Elena Vs. Chávez Guerrero Miguel Ángel. Ord. Civ. T. Qu 1661/2024/005 Sent. Pon 1, 1 Sent.

Rojas Sandoval Carlos Adrián Vs. Rosa María García Roldán. Ejec. Merc. T. 296/2017/016 Sent. Pon 1, 1 Sent.

Unifin Financiera, S.A. B. de C.V. Vs. Tracovesa, S.A. de C.V. y Raúl Arnoldo Jiménez Cárdenas. Esp. Hip. T. Ap 164/2025/003 Sent. Pon 1, 1 Sent.

AUDIENCIA

Barrera Morfín Kristian Vs. Armas Ocejo Juan Manuel. Ord. Civ. T. Rc 1125/2025/005, 1 Aud.

Montoya Márquez Catalina y Jiménez Montolla Ismael Vs. Seguros Afirme S.A. de C.V. Afirme Grupo Financiero. Ord. Civ. T. In 1060/2025/002, 1 Aud.

LA SECRETARIA DE ACUERDOS
LIC. MARÍA DE LA LUZ ALONSO TOLAMATL

DÉCIMA SALA CIVIL

ACUERDOS DEL 2 DE SEPTIEMBRE DEL 2026

Ábrego Pizarro Federico Vs. Castro Ojeda Esperanza su Sucesión y Cruz Rodríguez Jesús Martín y Director del Registro Público de la Propiedad y del Comercio de la Ciudad de México. Ord. Civ. T. 659/2026/001 Cuad. Amp. de Amparo Directo () Promov. por la Parte Actora, 3 Acdos.

Administradora de Capitales Mad, S.A. de C.V. Vs. Cibanco, S.A., Institución de Banca Múltiple, Exclusivamente como Fiduciaria en el Fideicomiso Irrevocable de Administración Número Cib/3216; Comité Técnico

SOLO CONSULTA
SOLO CONSULTA
SOLO CONSULTA

del Fideicomiso Irrevocable de Administración Número Cib/3216, Integrado por Los Señores Luis Alberto Cruz Manjarrez Loza y Juan Medina Cruz; Ricardo Vargas Sánchez y Manfred Mauricio Quintanilla Hernández. Ord. Merc. T. 1511/2025/006 Cuad. Amp. de Amparo Indirecto, 1 Acdo.

Aguiluz Fragoso Magda Pignatelli, María Rodríguez Aguluz y Ximena Rodríguez Aguiluz Vs. Jorge Alberto Ortiz, Salvador Obregón García y Qualitas Compañía de Seguros S.A. de C.V. Ord. Civ. T. 318/2021/004 Cuad. Amp. Ii, 1 Acdo.

Al13 Canceleria Avanzada S de R.L. de C.V. Vs. Udra México S.A. de C.V. Prov. Prec. Merc. T. Ap 864/2026/001, 1 Acdo.

Ambrosi Rodríguez Real Juan Carlos Vs. Macona Milenio, S.A. de C.V., Rubén Ambrosi Rodríguez, María de Lourdes Ambrosi Ávila, Miguel Ángel Ambrosi Ávila, Sandra Ambrosi Ávila y María de Lourdes Ávila Plowers. Ord. Civ. T. 175/2013/003, 1 Acdo. T. 175/2013/004 Cuad. Amp., 1 Acdo. Ord. Civ. T. 175/2013/004, 1 Acdo.

Ángeles Lefort José Óscar, y Otros Vs. Juan Piña Bernal, Gonzalo Carreto Pérez, Miguel Ángel López Cuevas. Ord. Civ. T. 214/2023/003, 1 Acdo. Ord. Civ. T. 214/2023/003 Cuad. Amp., 1 Acdo. Ord. Civ. T. 214/2023/002, 1 Acdo.

Aranda Ventura Gustavo Vs. Jardines de Santa Clara Sa y Saucedo Guerrero Alberto. Ord. Civ. T. Ap 560/2026/001, 1 Acdo.

Axa Seguros, S.A. de C.V. Vs. Bzen Consultores en Bienestar Empresarial, S.A. de C.V. Ord. Civ. T. 607/2026/001 Cuad. Amp. de Amparo Directo Promov. por Axa Seguros, S.A. de C.V., 2 Acdos.

Contreras Mantecon José Vs. Quijada Hurtado Marco Antonio y Amaqa de México S.A. de C.V. Vía Aprem. Civ. T. Ap 1932/2024/006, 1 Acdo. Vía Aprem. Civ. T. Ap 1932/2024/005, 1 Acdo. Vía Aprem. Civ. T. Ap 1932/2024/007, 1 Acdo. Vía Aprem. Civ. T. Ap 1932/2024/008, 1 Acdo.

Danemed Soluciones Médicas S.A. de C.V. Vs. Distribuidora Nautilus Mx S.A. de C.V. y Jdbio Co Ltd. y Sánchez Álvarez Jesús Gerardo. Ord. Civ. T. Ap 1548/2025/001, 1 Acdo.

De Los Santos Chávez Fernando su Sucesion, de Los Santos González Caritina, de Los Santos González Rosa, de Los Santos González Imelda, de Los Santos González Araceli, de Los Santos González Aída, de Los Santos González María Félix y de Los Santos González María Candelaria. Vs. de Los Santos González Raúl su Sucesion, Martínez Alberto Luz María y González Perea Imelda. Ord. Civ. T. 33/2022/002 Cuad. Amp., 1 Acdo.

Despacho en Diseño y Arquitectura Sustentable S.A. de C.V. Vs. García Ramírez Miguel Ángel y García López Miguel Ángel y Notario Público 105 del Estado de México Licenciado Conrado Zuckermann y C Director del Registro Público de la Propiedad y del Comercio de la Ciudad de México. Ord. Civ. T. 1812/2025/001 Cuad. Amp. Exp. 1253/2024, Juzg. 14° de Lo Civil de Proceso Escrito de la Cdmx, 2 Acdos.

E. F. Recursos para la Construcción, S.A. de C.V. Vs. Feldman Stark José y Berea Zamorano Alejandro y Vázquez Arcos Víctor Armando. Ejec. Merc. T. Ap 137/2025/009, 1 Acdo.

Escobar Rubio Wendy Jesuri Vs. Axa Seguros S.A. de C.V. Ord. Civ. T. 297/2020/006 Cuad. Amp. Iii, 2 Acdos.

Esparza Pruneda Antonio su Sucesión Vs. Basilisk Siete S de R.L. de C.V. y Esparza Hernández Antonio su Sucesión y Pruneda Perdomo Emma su Sucesión y Banco Mercantil del Norte Institución de Banca Múltiple Grupo Financiero Banorte y Instituto de la Función Registral de Temascaltepec del Estado de México. Ord. Civ. T. 127/2026/001 Cuad. Amp. Exp. 543/2025, Juzg. 51° Civil de Proceso Escrito de la Cdmx, 1 Acdo.

Fernández Resines José Vs. Rupia S.A. de C.V. y María Antonia Jiménez Valle, Causahabiente de Rupia, S.A. de C.V. Vs. Jiménez Valle María Antonia. Ord. Civ. T. 71/2026/001 Cuad. Amp. de Amparo Directo Interpuesto por María Antonia Jiménez Valle, 1 Acdo.

Fundación Alfredo Porraz Guillén Institución de Asistencia Privada Vs. Porraz del Amo Alfredo y Porraz Ortiz de la Huerta Alfredo su Sucesion. Ord. Civ. T. Ap 1300/2026/001, 1 Acdo.

Galeote Eugenio Silvestre y por su Propio Derecho y en Representación de la Niña de Iniciales G. C. N. Vs. Agroasemex S.A. Ord. Civ. T. In 1143/2026/001, 1 Acdo.

García Vázquez Rosenda Vs. Romero Alvarado Bonifacio. Ord. Civ. T. 1807/2025/004 Cuad. Amp. de Amparo Directo Promov. por la Parte Actora, 1 Acdo.

Gdc Difusión Cientifica S.A. de C.V. Vs. Vinitori Comercializadora S.A. de C.V. y Báez Molina Ricardo. Ejec. Merc. T. 149/2025/006 Cuad. Amp., 1 Acdo.

González Luna Carlos Vs. Morales Hernández Raymundo. Esp. Hip. T. Ap 963/2026/002, 1 Acdo. Esp. Hip. T. Qu 963/2026/003, 2 Acdos.

González Reyes Ernesto Vs. Narciso Enríquez Clara. Ord. Civ. T. Ap 1334/2026/001, 1 Acdo.

Gutiérrez Sánchez María Guadalupe Vs. Gutiérrez Sánchez José Armando. Ord. Civ. T. 614/2026/001 Cuad. Amp. de Amparo Directo Promov. por José Armando Gutiérrez Sánchez, 2 Acdos.

Guzuli Abogados S.A. de C.V. Vs. Ensambladora Latinoamericana de Motores, S.A. P. I. de C.V. y Gcb Golf And Resort, S.A. de C.V. Vía Aprem. Civ. T. 682/2025/004 Cuad. Amp. Ii, 1 Acdo.

Higuera Pérez Belzabeth Vs. Rocha Ortiz Fernando. Ord. Civ. T. Ap 1640/2024/010, 1 Acdo.

Ibarra Franco Elpidio Leodegario Vs. Trujeque Gonzalo Miguel y Solares Guerra Lorenza y Lic. Agustín Sánchez Hamud, Notario Público No. 1 de la Demarcación de Xicoténcatl, Tlaxcala y Lic. Alejandro Martínez Blanquel, Notario Público No. 4 y Notrio del Patrimonio Inmobiliario Federal Con Ejercicio en el Distrito Judicial de Apan, Edo de Hidalgo y Dir. del Registro Público de la Propiedad y de Comercio de la Ciudad de México. Ord. Civ. T. 868/2025/002 Cuad. Amp. Amparo Indirecto, 1 Acdo.

Martínez Salgado Vda. de Rivas Alicia Vs. García Martínez Alberto. Ord. Civ. T. Ap 1084/2026/003, 1 Acdo.

Mazcote Inocencio También Conocida Con el Nombre de María Mascote Inocencio O. María Mazcote O. Maru Mazcote, María y Tenorio Mazcote Mario y Tenorio Mazcote Angélica Anastacia y Tenorio Mazcote Edith y Tenorio Mascote Patricia Araceli y Tenorio Mazcote Rosalía y Tenorio Mascote Guadalupe Georgina Vs. Conservas la Costena, S.A. de C.V. y Grupo Nacional Provincial S.A. B. Ord. Civ. T. Ap 598/2026/002, 1 Acdo.

Mendoza Sánchez Crispina Vs. Mendoza Cervantes Rosa Edith. Ord. Civ. T. Ap 1035/2026/001, 1 Acdo.

Meza Moreno Claudia Lorena Vs. Guerra Vera Antonio Directora del Registro Público de la Propiedad y de Comercio de la Ciudad de México. Ord. Civ. T. 805/2026/001 Cuad. Amp. de Amparo Directo Promov. por la Parte Actora, 1 Acdo.

Morel Ochoa María Guadalupe Vs. Oyerey S.A. de C.V. y Fiesta Kitty S.A. de C.V. Controv. de Arrendamiento T. Ap 1183/2026/002, 1 Acdo. Controversia de Arrendamiento T. Ap 1183/2026/001, 1 Acdo.

Murillo González Ariel Alonso Vs. Isita Suárez Janeth. Ord. Civ. T. Ap 1308/2026/001, 1 Acdo.

Nueva Wal Mart de México, S. de R. L. de C.V. Vs. Imagen Comunicación en Radio S.A. de C.V. Ord. Merc. T. Ap 1238/2026/001, 1 Acdo.

Olvera Yarza Francisco Alberto Vs. Rosenstein Domínguez Roberto Jaime. Ord. Civ. T. Ap 667/2026/001, 1 Acdo.

Ortega Gutiérrez Héctor su Sucesión Vs. Bartolomé Ramos Teodoro y Muñoz Aguayo Héctor Hugo y C Notario Público Número 165 de la Ciudad de México. Ord. Civ. T. Ap 1332/2026/001, 1 Acdo.

Ortiz Flores Pedro Vs. Villaseñor Herrera Graciano y Cardoso Ramírez Yolanda y Notario Público Número Seis de la Primera Demarcación Notarial del Estado de Morelos y Registro Público de la Propiedad y del Comercio del Estado de Morelos. Ord. Civ. T. In 1124/2026/001, 1 Acdo. Ord. Civ. T. In 1124/2026/002, 1 Acdo.

P- I Corporativo, S.A. P. I de C.V. Vs. Monclova Pirineros Gas, S.A. de C.V. y Otros Vs. Ord. Merc. T. Ap 677/2025/028, 1 Acdo. Ord. Merc. T. Ap 119/2020/014 Expdllo., 1 Acdo.

Promecade S.A. P. I. de C.V., Sofom, E. N. R. y Promecade S.A. P. I de C.V. Vs. Codigo Alimentario S.A. P. I. de C.V. y Martínez Mariño Roberto y Miguel Musi Verónica. Esp. Hip. T. Ap 588/2026/001, 1 Acdo.

Remolina Sánchez Claudio Fernando y Remolina Sánchez Sergio Ernesto Vs. Jacqueline Sánchez Castro, Sucesión a Bienes de Manuel Felipe Remolina Roqueñi por Conducto de su Albacea Helen Patricia Peña Martínez, Helen Patricia Peña Martínez y Felipe Ulises Remolina Peña. Ord. Civ. T. 584/2018/003 Cuad. Amp. de Amparo Directo Iii, 1 Acdo.

Residencial San Miguel, Sapi de C.V. Vs. Minvielle Lagos Gloria y Rodríguez Piña Raúl y Araiza Torres Raúl Vicente. Ord. Civ. T. 280/2026/005 Cuad. Amp., 1 Acdo.

Sánchez Hernández Alejandro y Antonio Hernández Joaquina Vs. Grupo Mexicano de Seguros S.A. de C.V. Ord. Civ. T. Ap 262/2025/001, 1 Acdo.

Sánchez Hernández José Guadalupe y Gómez Covarrubias Ana Rosa y por su Propio Derecho y en Representación de Los Menores L. J. S. G. y M. G. S. G Vs. Seguros Afirme S.A. de C.V. Afirme Grupo Financiero. Ord. Civ. T. 947/2026/001 Cuad. Amp., 1 Acdo.

Sanvicente Ortiz José Luis, José Bertín Gutiérrez Domínguez, Rubén Rodríguez Quezada, por su Propio Derecho, María Gisel Guadalupe Mejía Gil, como Apoderada Legal de del Campo Procesados S.A. de C.V., José Bertín Gutiérrez Domínguez y José Luis Sanvicente Ortiz como Apoderados Legales de Comercializadora de Fertilizantes

SOLO CONSULTA
SOLO CONSULTA
SOLO CONSULTA

S.A. de C.V., Rubén Rodríguez Quezada como Apoderado Legal de Forestal y Ganadera Santa Anita S. P. R. de R. L. Vs. Banco del Bajío, Sociedad Anónima Bursatil, Institución de Banca Múltiple, Eduardo Gómez Navarro y José Antonio Morfín Villalpando Comisarios de Banco del Bajío, Sociedad Anónima Bursatil, Institución de Banca Múltiple, Salvador Oñate Ascencio en Calidad de Miembro Presidente y Representante del Consejo de Administración de Banco del Bajío, Sociedad Anónima Bursatil, Institución de Banca Múltiple, Blanca Verónica Casillas Plascencia Secretario del Consejo de Administración de Banco del Bajío, Sociedad Anónima Bursatil, Institución de Banca Múltiple, y S. D. Indeval, S.A. de C.V. Institución para el Depósito de Valores y Alejandro Hernández Sánchez. Ord. Merc. T. 370/2026/008 Cuad. Amp. de Amparo Directo Promov. por la Parte Actora, 2 Acdos.

Scotiabank Inverlat, Sociedad Anónima, Institución de Banca Múltiple, Grupo Financiero Scotiabank Inverlat. Vs. Grupo Constructor Inés Guajardo, S.A. de C.V. Esp. Hip. T. Ap 2024/2024/016, 1 Acdo.

Sánchez Rodríguez Jelvin y Siu Palomar Gabriela Irene Vs. Aponte Álvarez Arturo Israel. Ord. Civ. T. Ap 1218/2026/004, 1 Acdo. Ord. Civ. T. Ap 1218/2026/003, 1 Acdo. Ord. Civ. T. Ap 1218/2026/002, 1 Acdo.

Tepox Quirino Jorge Vs. Pacheco García Francisco Santiago. Ejec. Merc. T. Ap 1214/2026/001, 1 Acdo.

Torres Sánchez Ana María Vs. Torres Sánchez Antonio y Torres Contreras Alexandro Miguel. Ord. Civ. T. Ap 1762/2025/003, 1 Acdo.

Universo de Fragancias S.A. de C.V. Vs. All You Need For Your Bussiness S.A. de C.V. Ejecutivo Mercantil Oral T. 751/2026/001 Cuad. Amp. Promov. por la Parte Demandada, 1 Acdo.

Vallejo Almanza Armando Vs. Sergio Viveros Vázquez. Ord. Civ. T. 354/2023/002, 2 Acdos. Ord. Civ. T. 354/2023/001, 1 Acdo. Ord. Civ. T. 354/2023/002 Cuad. Amp., 1 Acdo.

Viveros Tinoco Ismael Atanacio su Sucesión Vs. Alcaldía Gustavo A. Madero. Ord. Civ. T. 613/2025/003 Cuad. Amp. Exp. 357/2021, Juzg. 9° de Lo Civil de Proceso Escrito de la Cdmx, 2 Acdos.

SENTENCIAS

BBVA México Sa Institución de Banca Múltiple Grupo Financiero BBVA México Vs. Ocampo Leal Rocío. Cnpcyf - Especial Hipotecario Oral T. Ap 1033/2026/001 Sent. Pon 1, 1 Sent.

Domínguez García María Elena Vs. la Casa de Los Abuelos Sur S.A. de C.V. Ord. Civ. T. Ap 2012/2024/006 Sent. Pon 3, 1 Sent.

Enciso Sánchez Miguel Vs. Gasca Barrera Viviana Guadalupe. Ord. Civ. T. Ap 1055/2026/001 Sent. Pon 2, 1 Sent.

Guido Montoya Miguel Ángel y Rivero Vázquez Amada y Guido Arredondo Helen Sarai Vs. Axa Seguros, S.A. de C.V. Ord. Civ. T. Ap 1515/2025/003 Sent. Pon 2, 1 Sent.

Hernández Tirado Marcelino y en Representación de Sus Menores Hijos de Iniciales I. C. H. L., A. B. H. L., E. M. H. T., y A. G. H. T. Vs. Seguros Inbursa Sociedad Anónima Grupo Financiero Inbursa. Ord. Civ. T. Qu 109/2026/004 Sent. Pon 1, 1 Sent.

Li Yang Minrong. Juris. Vol. Civ. T. Ap 993/2026/001 Sent. Pon 2, 1 Sent.

Partmos Comercio y Desarrollo, S.A. de C.V. Vs. Rr Fwd, S.A. de C.V. y Representaciones Marítimas, S.A. de C.V. (Maritimex) y Martínez Domínguez Heriberto y Worldwide Freight Solutions, S.A. de C.V. Ord. Civ. T. Ap 900/2026/003 Sent. Pon 1, 1 Sent.

Poblano Olivares Marco Antonio Vs. Departamento del Distrito Federal hoy Gobierno de la Ciudad de México y Ortiz Espinosa Felipe de Jesús. Ord. Civ. T. Ap 1325/2025/002 Sent. Pon 1, 1 Sent., Ord. Civ. T. Ap 1325/2025/001 Sent. Pon 1, 1 Sent.

Robledo Gallardo María Enriqueta su Sucesión Vs. la Jordána S.A. Ord. Civ. T. Ap 1158/2026/001 Sent. Pon 3, 1 Sent.

Rodríguez Blanco Alma Rosa Vs. Villela Ramos Luis Fernando. Cnpcyf - Especial de Arrendamiento Oral T. Ap 1040/2026/001 Sent. Pon 1, 1 Sent. de Oralidad Conforme Al Art. 921 Párrafo II del Cnpcyf

Sánchez Morgan Arturo Iván Josué Vs. García Olivares José Luis y Instituto del Fondo Nacional de la Vivienda para los Trabajadores y C Director del Registro Público de la Propiedad y del Comercio de la Ciudad de México. Ord. Civ. T. Ap 1177/2026/001 Sent. Pon 3, 1 Sent.

Sánchez Rodríguez Jelvin y Siu Palomar Gabriela Irene Vs. Aponte Álvarez Arturo Israel. Ord. Civ. T. Qu 1218/2026/001 Sent. Pon 1, 1 Sent.

AUDIENCIA

BBVA México Sa Institución de Banca Múltiple Grupo Financiero BBVA México Vs. Ocampo Leal Rocío. Cnpcyf - Especial Hipotecario Oral T. Ap 1033/2026/001, 1 Aud.

Rodríguez Blanco Alma Rosa Vs. Villela Ramos Luis Fernando. Cnpcyf - Especial de Arrendamiento Oral T. Ap 1040/2026/001, 1 Aud.

EL SECRETARIO DE ACUERDOS
LIC. JORGE ARMANDO FLORES LAZCAREZ

PRIMERA SALA FAMILIAR

ACUERDOS DEL 2 DE SEPTIEMBRE DEL 2026

Aguilar Toledo Ileana y Mauricio Mireles Poulat Div. Fam. de Proc Oral, Sin Causa 41- 2026- 02 Aud. del 2

Aguilar Toledo Ileana y Mauricio Mireles Poulat Div. Fam. de Proc Oral, Sin Causa 41- 2026- 03 Aut del 2

Aguilar Toledo Ileana y Mauricio Mireles Poulat Div. Fam. de Proc Oral, Sin Causa 41- 2026- 05 Aut del 2

Aguilar Toledo Ileana y Mauricio Mireles Poulat Div. Fam. de Proc Oral, Sin Causa 41- 2026- 06 Aut del 2

Alfaro Vasallo Alejandro y Beatriz González Clemente Div. Sin Causa Inc. de Compensación 888- 2024- 00 Cuad. de Amp. II Aut del 2

Arredondo Sordo Araceli Vs. Chávez Gutiérrez Eduardo. Esp. Fam. T. Ap 2082/2024/007, 1 Acdo.

Arroyo Veliz Virginia su Sucesion. Suc. T. Ap 1488/2026/001, 2 Acdos.

Barrio Arroyo Carlos Alfredo su Sucesión. Suc. T. Ap 1484/2026/001, 1 Acdo.

Cabello San Ciprián Miguel y Emma Morales Figueroa Y- O. Suc. Test. a Bienes De: Secc. Primera 1319- 2026- 01 Aut del 2

Castilla Flamenco José Gerardo Vs. María Guadalupe Basurto del Toro Controv. Fam. 1650- 2025- 04 Aut del 2

Castillo Montaño Dulce Patricia Vs. Ramsés Medina Couret Ord. Civ. Div. Nec. Inc. de Cancel. de Pensión Alimenticia 520- 2025- 02 Cuad. de Amp. Aut del 2

Contreras Jiménez Francisco Javier Vs. Maydeli Santamaría Martínez Controv. Fam. Guarda y Custodia 29- 2025- 01 Cuad. de Amp. Aut del 2

Cordero Cruz Alejandro Juris. Vol. en la Persona de 323- 2025- 01 Cuad. de Amp. Aut del 2

Cordero Ramírez Ana María del Pilar Vs. Rafael Arreola Macin Controv. Fam. 1772- 2025- 03 Cuad. de Amp. Aut del 2

Corral de la Torre Silvia Patricia Vs. Agustín Guillermo Bracho Reyes Controv. Fam. Alimentos 218- 2025- 04 2 Auts del 2

Cortina Escamilla Luis Arturo y Fernanda Suárez Ochoa Div. Fam. de Proc Oral, Sin Causa Excep. de Incom. por Decl. 1236- 2026- 01 Aut del 2

Cuevas Cruz Imelda Suc. Intest. a Bienes De: Inc. Complementario Al Inventario y Partición 1596- 2024- 00 Cuad. de Amp. III Aut del 2

Custodio Galván Zeltzin Vs. José Antonio Mejía Muñoz Controv. Fam. Modif de Conv. Celebrado en Pjcdmx, Guarda. Cust. y Pens Alim. 1259- 2026- 01 Aut del 1 P1

Díaz Espinosa Abigail y Oziel Robles Recillas Div. Sin Causa Inc. de Ejecc. de Convn. 20- 2026- 02 Cuad. de Amp. Aut del 2

García García Gregorio su Sucesion. Suc. T. Ap 1487/2026/001, 1 Acdo.

González Vargas Belén Yohen Vs. Eduardo Alex Venegas Acevedo Fam. de Proc Oral, Pérd. de la Pat. Potest. 1190- 2026- 01 Aut del 2

Guerra Romera María José Vs. Hugo Rosales Alcántara Controv. Fam. Tomo III 266- 2025- 04 Aut del 2

Guerrero Nava Gabriela Vs. Darío Soto Barragán y Otros Controv. Fam. Cesación de Violencia Familiar 405- 2025- 05 Cuad. de Amp. Aut del 2

Gutiérrez Morales Brenda Vs. Andrés Patrocino Ramírez Ramírez Fam. de Proc Oral, Investigación de la Paternidad 2495- 2024- 00 Cuad. de Amp. Aut del 2

Hermosillo Almazán Liliana Vs. Abdel Bruno Bolívar Millán Controv. Fam. 171- 2025- 01 Cuad. de Amp. 2 Auts del 2 Cumpl. P1

Hernández Huerta Luz Suc. Test. a Bienes De: Inc. de Oposición a la Rendición de Ctas. 2077- 2024- 04 Aut del 2

Hernández Huerta Luz. Suc. T. Ap 2077/2024/004, 1 Acdo.

Hernández Reséndiz Ramón Y- O. Hernández Resendis Ramón Suc. Intest. a Bienes de 465- 2026- 01 2 Auts del 2

Hinojosa García María Fernanda y Allan Mauricio Reider Rangel Div. Sin Causa 18- 2024- 00 Cuad. de Amp. III Aut del 2

Jiménez Palacios Lizbeth Sandra Vs. José Francisco Medina Castillo Controv. Fam. Alimentos Guar. y Custodia 1913- 2023- 00 Cuad. de Amp. Aut del 2

León Ponce Mauricio. Suc. T. Ap 1482/2026/001, 1 Acdo.

SOLO CONSULTA
SOLO CONSULTA
SOLO CONSULTA

López Guzmán Evangelina Vs. Miguel Zaragoza Fuentes Controv. Fam. 1762- 2023- 00 Cuad. de Amp. Aut del 2
López Jurado Rodrigo Vs. Paulina Treviño Prado Controv. Fam. Reg. de Visit y Conviv Inc. de Susp de Reg. de Visit y Conviven 771- 2023- 00 Cuad. de Amp. G Aut del 2
López Jurado Rodrigo Vs. Paulina Treviño Prado Controv. Fam. Reg. de Visit y Conviv Inc. de Reg. de Visit y Convivencias 2282- 2024- 07 Aut del 2
López Jurado Rodrigo Vs. Treviño Prado Paulina. Controv. Fam. T. Ap 2282/2024/007, 1 Acdo.
Lowenberg Favela Eduardo Suc. Test. a Bienes De: Secc. Segunda 2044- 2024- 00 Cuad. de Amp. Aut del 2
Luna Hernández Óscar Vs. Martínez Alcázar Aura Jimena. Ord. Civil Oral T. Ap 884/2026/002, 1 Acdo.
Maldonado Reyes Alicia Vs. Diego Damián Arroyo Controv. Fam. Vía de Apremio 828- 2025- 01 Cuad. de Amp. II Aut del 2
Martínez Espinosa María Elena Vs. Jesús Fernando Gallardo Pineda Controv. Fam. Alim. por Comparecencia Tomo VII 1251- 2025- 05 Cuad. de Amp. Aut del 2
Mejía Paz Karina Marlene Vs. José Luis Santos Yáñez Controv. Fam. 734- 2024- 00 Cuad. de Amp. Aut del 2
Miranda Sánchez Ricardo Alan Y- O. Alan Sánchez Soto Juris. Vol. Fam. de Proc Oral, Identidad de Persona 544- 2026- 01 Aut del 2 P1
Molewortg Fraser Hamish Ross Vs. Yan Yee Kerr Georgia Cherie. Esp. Fam. T. Ap 1494/2026/001, 1 Acdo.
Montealegre Ramírez Amayrani Vs. Javier Espíndola Arroyo Controv. Fam. 620- 2025- 02 Cuad. de Amp. Aut del 2
Montiel Moron Georgia Carolina Vs. Flavio Guerrero Mercado Controv. Fam. Inc. de Cumplim Def. de Pgo. de Pensión Alimenticia 2523- 2024- 03 Aut del 2
Moya Reyes Ruperta Y- O. Ruperta Paula Moya Reyes Vs. Silvia Vega Moya y Otros Otros Medidas Protecc de Ley Acceso de Las Mujeres a Una Vida Libr 2534- 2024- 00 Aut del 2
Moya Reyes Ruperta Y- O. Ruperta Paula Moya Reyes Vs. Silvia Vega Moya y Otros Otros Medidas de Protección de Ley y Acceso de Las Mujeres a Una Vida Libre Aut del 2 Expdllo. 6132
Olvera Lara Deyanira Vs. Jorge Alejandro Montes Chávez Controv. Fam. Alimentos 667- 2025- 02 Cuad. de Amp. Aut del 2
Ortiz Rivera Gaspar Suc. Intest. a Bienes De: Secc. Cuarta 1723- 2025- 02 Cuad. de Amp. Aut del 2
Paleo Huesca Bricia Lizbeth Vs. Ernesto Vargas González Controv. Fam. Inc. de Cancel. de Pensión Alimenticia 1347- 2026- 01 Aut del 2 P1
Pérez Mendoza María Christine Vs. Jorge Alejandro Domínguez Díaz Controv. Fam. 2281- 2024- 00 Cuad. de Amp. Aut del 2
Pizano Navarro Norma Angélica y Bertrand Jean Paul Roger Brassart Chapuy Div. Sin Causa Tomo III 2300- 2024- 02 Aut del 2
Ponce Hernández Víctor Alfonso Vs. Nydia Adriana Rosas Guzmán Controv. Fam. Guarda y Cust., Pens Alimenticia Tomo II 948- 2026- 02 Cuad. de Amp. Aut del 2
Ponce Hernández Víctor Alfonso Vs. Nydia Adriana Rosas Guzmán Controv. Fam. Guarda y Cust., Pensión Alimenticia Tomo II Aut del 2 Expdllo. 6131
Puluc Yoc Evelyn Maribel Vs. Bernardini Bertossi Vladimiro su Suc. y Otro Ord. Civ. Tomo II 324- 2025- 02 Cuad. de Amp. Aut del 2
Ramírez Martínez Paulina Zahori y Martínez González Luz Mari Vs. Edgar Alejandro Ramírez Segura Controv. Fam. Alimentos, Guar. y Custodia 1717- 2025- 02 Aut del 2
Ramírez Ramos Alma María del Refugio Vs. Jaime Víctor Becerra Ilizaliturri Controv. Fam. Inc. de Cuantif y Pgo. de Pens Alimenticias No Pagadas 1755- 2025- 03 Cuad. de Amp. Aut del 2
Reyes Vázquez Axayacatl Vs. Espejel Gómez Jéssica Marisol. Controv. Fam. T. Ap 15/2026/008, 1 Acdo.
Rodríguez González Rafael Suc. Intest. a Bienes De: Inc. de Remoción de Albacea 1321- 2026- 02 Aut del 2
Rojas García Diana Vs. Óscar Alberto Hernández Solís Controv. Fam. 2116- 2024- 00 Aut del 2
Sam Pérez Florencia Suc. Test. a Bienes De: Inc. de Ampliación de Inventario y Avaluo 1215- 2025- 12 Aut del 2
Sam Pérez Florencia Suc. Test. a Bienes De: Inc. de Ampliación de Inventario y Avaluo 1215- 2025- 10 Aut del 2 P3
Sam Pérez Florencia. Suc. T. Ap 1215/2025/012, 1 Acdo.
Solís Ocote Juana Suc. Test. a Bienes De: Inc. de Rendición de Ctas. 1304- 2026- 01 Aut del 2 P1
Sosa Becerra Juana Angélica Suc. Intest. a Bienes De: Secc. Cuarta 1364- 2026- 01 3 Auts del 2
Soto López María de Lourdes Suc. Test. a Bienes De: Secc. Segunda 924- 2025- 05 Cuad. de Amp. Aut del 2
Torelli Ramírez Giorgio y Carla Araceli Torres Alcalá Div. Sin Causa Inc. de Pgo. de Pens Alim. Vencidas y No Pagadas 621- 2025- 14 Cuad. de Amp. Aut del 2
Yglesias Fuentes Silvia Daniela y Carlos Armando Corona Salas Div. Sin Causa Inc. para Resolver en Def. Cuest Inherentes a 1694- 2025- 02 Aut del 2 P2
Zárate Mendoza Pamela Amalia Vs. Federico Navarrete Andrés hoy su Sucesión Familiar de Proceso Oral, Investigación de Paternidad 1350- 2025- 04 Aut del 2
Zeledon López Stephani Vs. Cruz Díaz Luis Daniel. Esp. Pérd. P. P. T. Ap 1486/2026/001, 1 Acdo.
Zendejas Smith Gerardo y M Sagrario Ríos Márquez Div. Sin Causa Inc. de Pgo. de Rent., Entrega de Inmueble y Cesaci 2643- 2024- 01 Cuad. de Amp. Aut del 2

SENTENCIAS

Barajas Esquivel Nancy Vs. No Hay No Hay. Cnpcyf - Jurisdicciona Voluntaria para Identidad de Persona T. Qu 1346/2026/001 Sent. Pon 2, 1 Sent.
Cazares Alcántara Hugo Vs. Moron Padilla Gabriela. Controv. Fam. T. Qu 2554/2024/013 Sent. Pon 3, 1 Sent.
Gómez Salgado Isabel. Suc. T. Ap 1200/2026/003 Sent. Pon 1, 1 Sent.
Ibarra Barrientos Gustavo Gabriel Vs. Ibarra Hernández Gabriel su Sucesion. Ord. Civ. Fam. T. Ap 983/2026/002 Sent. Pon 1, 1 Sent.
Montane Núñez Karenina Vs. Suc. T. Ap 892/2026/003 Sent. Pon 3, 1 Sent.
Sam Pérez Florencia. Suc. T. Ap 1215/2025/011 Sent. Pon 3, 1 Sent., Suc. T. Ap 1215/2025/007 Sent. Pon 3, 1 Sent., Suc. T. Ap 1215/2025/008 Sent. Pon 3, 1 Sent.
Torres Villalobos Mariano Gerardo su Sucesion. Suc. T. Ap 1345/2026/001 Sent. Pon 2, 1 Sent.

MAL PUBLICADOS

Olguín Abarca María Elena y Martín Ramírez Palacios Div. Fam. de Proc Oral, Sin Causa 23- 2025- 01 Sent del 27 P1 mal Pub
Olguín Abarca María Elena y Martín Ramírez Palacios Div. Fam. de Proc Oral, Sin Causa 23- 2025- 02 Sent del 27 P1 mal Pub
Olguín Abarca María Elena y Martín Ramírez Palacios Div. Fam. de Proc Oral, Sin Causa 23- 2025- 03 Sent del 27 P1 mal Pub
Olguín Abarca María Elena y Martín Ramírez Palacios Div. Fam. de Proc Oral, Sin Causa 23- 2025- 04 Sent del 27 P1 mal Pub
Olguín Abarca María Elena y Martín Ramírez Palacios Div. Fam. de Proc Oral, Sin Causa 23- 2025- 05 Sent del 27 P1 mal Pub
Olguín Abarca María Elena y Martín Ramírez Palacios Div. Fam. de Proc Oral, Sin Causa 23- 2025- 06 Sent del 27 P1 mal Pub

EL SECRETARIO DE ACUERDOS
LIC. LUIS NAVA ANTONIO

SEGUNDA SALA FAMILIAR

ACUERDOS DEL 2 DE SEPTIEMBRE DEL 2026

Abiega Cajigal Aurora. Suc. T. 1520/2025/001 Cuad. Amp. Amp. 25/2026- V, 1 Acdo.
Alderete Laguna Tomasa su Sucesion. Suc. T. Ap 692/2025/004, 1 Acdo. Suc. T. Ap 692/2025/003, 1 Acdo.
Almeraya Mosqueda María de Los Ángeles Vs. Espinosa Manterola Elva Patricia. Ord. Civ. Fam. T. Ap 490/2026/003, 1 Acdo.
Alvarado Miranda Miguel. Suc. T. Ap 311/2026/005, 1 Acdo.
Amaya Andrade Susana Vs. Rosado Pabst Alejandro. Controv. Fam. T. Ap 137/2025/006, 1 Acdo.
Ayala Castañeda Claudia Ivette Vs. Vargas Andrade Carlos Alberto. Controv. Fam. T. Ap 1323/2026/002, 2 Acdos.
Ballesteros Jiménez Blanca Estela y Villagrán Martínez Juan Francisco Vs. Aguilar Stubbe Crisotenes. Controv. Fam. T. Ap 1286/2026/001, 1 Acdo.
Barrera Reynoso Danae Vs. Torres Antuñano Jorge Humberto. Controv. Fam. T. 787/2025/020 Cuad. Amp. Amp. 794/2026- I, 1 Acdo.
Bringas Pérez Lissete Vs. García Reyes Ricardo Antonio. Controv. Fam. T. 1325/2025/003 Cuad. Amp. Amp. 507/2026- I, 1 Acdo.
Cabellos Avelar Tecilli Vs. Reyes Lugo Alfonso. Esp. Fam. T. Ap 1459/2026/001, 2 Acdos.
Calderón Moreno María del Socorro. Suc. T. Qu 1478/2026/001, 1 Acdo.
Castillo García Emily Leonela Vs. Rivas Hernández Óscar Raúl. Controv. Fam. T. Ap 914/2025/003, 1 Acdo.

SOLO CONSULTA

Cataño Sobrado Vanessa Vs. Sánchez Luna Daniel. Juic. Oral de Filia. T. Ap 1189/2026/001, 1 Acdo.
Chapa Suárez Mercedes Vs. Cortés Kuhne Javier. Controv. Fam. T. 2423/2023 Cuad. Amp. Ii, 1 Acdo.
Cruz Miguel Esperanza. Suc. T. Qu 904/2026/001, 1 Acdo.
Escalante Álvarez Rosette Alejandra Vs. González Sosa Javier. Controv. Fam. T. Ap 832/2025/007, 1 Acdo. Controv. Fam. T. Ap 832/2025/006, 1 Acdo.
Farfán López Fernando. Suc. T. Ap 1431/2026/001, 2 Acdos.
Flores Alvarado Eduardo Misael Vs. Mandujano Cardoso Estefania. Controv. Fam. T. Ap 980/2026/001, 1 Acdo.
Flores Ríos Isabel Vs. Solorza Feria Javier. Controv. Fam. T. Ap 1152/2026/005, 3 Acdos.
García García Hugo Adrián Vs. Escobar Aguirre Ángela Eugenia. Controv. Fam. T. Ap 995/2025/003, 1 Acdo.
García García Luis Gerardo Vs. Anzures Reynaga Norma. Esp. Fam. T. 1393/2025/006 Cuad. Amp. Amp. 1119/2026, 1 Acdo.
Guereca Torres Vanessa Trinidad Vs. Hernández Lemus Ernesto. Esp. Fam. T. Ap 1203/2026/001, 1 Acdo.
Gutiérrez Cueto Fernández Galán Javier. Suc. T. 825/2026/003 Cuad. Amp. Amp. 1126/2026- I, 1 Acdo.
Gutiérrez Morales José Rodolfo Vs. Manjarrez Lomelí Laura Alexandra. Esp. Fam. T. Ap 417/2026/006, 1 Acdo.
Guzmán Esquer Yareli Dolores Vs. Espinosa Martínez Miguel. Esp. Fam. T. Ap 45/2025/005, 2 Acdos.
Herrasti Solís Iliana Vs. del Río Poceros Christian. Controv. Fam. T. 1811/2024 Cuad. Amp., 2 Acdos.
Herrera García Esperanza Vs. Parra Hernández Maximiliano. Controv. Fam. T. Ap 986/2026/001, 1 Acdo.
Herrera Martínez Helios Fernando Vs. Fabiola González Hernández. Esp. Fam. T. 2213/2024/010 Cuad. Amp., 1 Acdo.
Ibarra Delgado Eloísa Vs. Ugalde Vargas Pedro. Esp. Fam. T. 349/2026/001 Cuad. Amp. Amp. 475/2026- V, 1 Acdo.
Jaimes Castro Christopher Rubén Vs. Pérez Ramos Patricia Itzel. Esp. Fam. T. Ap 726/2026/002 Expdllo., 1 Acdo. Esp. Fam. T. Ap 726/2026/001 Expdllo., 1 Acdo.
López Carreño Óscar Iván Vs. Blando Palominos Nadia. Esp. Fam. T. 159/2025/005 Cuad. Amp. Amp. 1143/2025, 1 Acdo.
López Álvarez Gabriel Vs. Giordano Aguilar Fabiola Patricia. Ord. Civ. Fam. T. Ap 1902/2024/005, 1 Acdo.
Maru Castro María Guadalupe Vs. Melo Rivera Carlos. Controv. Fam. T. Ap 2099/2024/003, 3 Acdos.
Mata Valencia Jaquelíne Vs. Portillo García Hugo Rogelio. Esp. Fam. T. 604/2026/001 Cuad. Amp. Amp. 1137/2026- Vi, 1 Acdo.
Novelo Sánchez Anahi Vs. López Barreto Eden. Esp. Fam. T. Ap 1401/2026/001, 1 Acdo.
Oficio 2838 Juz 18 Acdo. Expedientillo
Ortiz Gómez Víctor Fabián Vs. Munguía Belmont Érika. Esp. Fam. T. Ap 990/2026/001, 1 Acdo. Esp. Fam. T. Ap 990/2026/002, 1 Acdo.
Pérez Gutiérrez Jéssica Mariana Vs. Vargas Peñaloza Adán. Controv. Fam. T. Ap 485/2026/002, 1 Acdo.
Peñaloza Sandoval David Vs. Chebaux Fernández Ivelitz. Esp. Fam. T. 1640/2023 Cuad. Amp., 1 Acdo.
Poli Villalvazo Renza Italia Vs. Tarrab Jalife Simón. Controv. Fam. T. 1815/2025/001 Cuad. Amp. Amp. 1180/2026- Viii, 1 Acdo.
Ramos Escobedo Daniela Lilián Guadalupe Vs. Villegas Callejas Yair. Cnpcyf - Violencia Familiar T. Ap 1477/2026/001, 1 Acdo.
Ricalde Novelo Carlos Alberto. Suc. T. 1434/2024/026 Cuad. Amp. Amp. 1287/2025- V, 1 Acdo.
Robles Camacho Otilia. Suc. T. Ap 1470/2026/001, 1 Acdo.
Rodríguez Hernández Elizabeth Vs. Vera Tovar Sergio. Controv. Fam. T. 493/2026/001 Cuad. Amp. Amp. 984/2026- Iv, 1 Acdo.
Rosales Blanca Jorge Julián Vs. Uriarte Félix Jesús Marbeth. Controv. Fam. T. 894/2025/069 Cuad. Amp. Amp. 813/2026- Iii, 2 Acdos.
Ruíz Falcón Ma Isabel Vs. Vargas Rodríguez Salvador. Esp. Fam. T. Ap 1476/2026/001, 1 Acdo.
Salazar García Rubén Vs. Martínez Jiménez Mónica Aída. Esp. Fam. T. Ap 229/2025/003, 1 Acdo.
Sánchez Liévano Jazmín Vs. Barajas Caballero Jaime Fernando. Controv. Fam. T. Ap 925/2026/001, 1 Acdo.
Serrano Sandoval María Guadalupe Vs. Nava Martínez Rogelio. Esp. Fam. T. Ap 1142/2026/001, 2 Acdos.
Sosa Hernández Margarita Esther Vs. Armenta Yedra Eulogio Gildardo. Controv. Fam. T. Ap 1403/2026/001, 1 Acdo.
Suárez Ramírez Santiago Vs. Suárez Ramírez Ximena y Ramírez Gómez Patricia Irene y Nunez y Bandera Roberto y Soria Garibay Bertha Palmira y Ramírez Vega Carlos Julio. Ord. Civ. Fam. T. Ap 1671/2025/016, 1 Acdo.
Sánchez Arciniega Cynthia Vs. Carrilllo Candelaria Eduardo. Ord. Civ. Fam. T. 345/2026/010 Cuad. Amp. Amp. 1004/2026- Iv, 1 Acdo.
Torres Villeda Ricardo Vs. Herrera Navarro Martha. Ord. Civ. Fam. T. 674/2026/001 Cuad. Amp. Amp. 1121/2026, 1 Acdo.
Trejo Chávez Leopoldo y Vargas Pérez Justina. Suc. T. Ap 1889/2024/010, 1 Acdo.
Trueba Rodríguez Linda Marion Vs. Juan Bernardo Engelbrecht Tirado. Esp. Fam. T. 1617/2024/008 Cuad. Amp. Amp. 139/2025, 6 Acdos.
Valdés García Manuel Alejandro Vs. Da Silva Mauricio Luciana. Controv. Fam. T. 2200/2024/004 Cuad. Amp. Amp. 958/25026- Ii, 1 Acdo.
Vieyra Moreno Ana Laura Vs. Rosales Salazar Raúl Rubén. Esp. Fam. T. 40/2025/037 Cuad. Amp. Amp. 238/2026- Ii, 1 Acdo.
Zúñiga Colín Fátima Margarita Vs. González Aupart Juan Luis. Esp. Fam. T. Ap 1388/2025/006, 1 Acdo.

SENTENCIAS

Aguirre Ramírez Cynthia Liliana Vs. Díaz Maya Alberto. Oral T. Ap 1195/2026/001 Sent. Pon 3, 1 Sent.
Calderón Sánchez María Cristina Vs. Rodríguez Vals Carlos. Controv. Fam. T. Ap 1289/2026/002 Sent. Pon 2, 1 Sent.
Fernández Figueroa Christian Alondra Vs. Rojas Delgado César Edgar. Controv. Fam. T. Ap 1007/2025/002 Sent. Pon 2, 1 Sent.
Funes Medina Isaías su Sucesion. Suc. T. Ap 1121/2026/001 Sent. Pon 3, 1 Sent.
López Hernández Melanie Jessamine. Vs. García Murillo Marco Antonio. Esp. Fam. T. Ap 375/2026/002 Sent. Pon 3, 1 Sent.
Ortiz Barrón Elizabeth Vs. Troncoso Guadarrama Daniel Alberto. Esp. Fam. T. Ap 1689/2025/009 Sent. Pon 3, 1 Sent.
Rodríguez Martínez Nora Judith Vs. López García Edgar Valentín. Controv. Fam. T. Ap 523/2025/008 Sent. Pon 2, 1 Sent.
Sánchez Martínez Luis Fernando Vs. Ortiz García Selene Yuriria. Controv. Fam. T. Ap 954/2026/003 Sent. Pon 2, 1 Sent., Controv. Fam. T. Ap 954/2026/005 Sent. Pon 2, 1 Sent., Controv. Fam. T. Ap 954/2026/004 Sent. Pon 2, 1 Sent.
Torres Robles Jardiel Vs. Díaz Luna Rocío. Esp. Fam. T. Qu 1926/2024/018 Sent. Pon 3, 1 Sent.
Trevino Godinez Araceli su Sucesion. Suc. T. Ap 977/2026/001 Sent. Pon 1, 1 Sent.

LA SECRETARIA DE ACUERDOS
LIC. WENDY GUADALUPE CRUZ RIVERÓN

TERCERA SALA FAMILIAR

ACUERDOS DEL 2 DE SEPTIEMBRE DEL 2026

Almazán Aguilera Juan Carlos Vs. Rojas Soto Luz Delia. Ord. Civ. Fam. T. Ap 1306/2026/001, 1 Acdo.
Amézcua Buenfil Mario Vs. García Solbes Berenice. Esp. Fam. T. Ap 1336/2026/010, 1 Acdo.
Ayala Ballesteros Iriana Vs. Meza Cabrera Pedro Rodrigo. Controv. Fam. T. Ap 912/2026/001, 1 Acdo.
Balderas Muñoz Melissa Vs. Aguilar Plascencia Jesús. Controv. Fam. T. Ap 1293/2026/001, 1 Acdo. Controv. Fam. T. Ap 1293/2026/002, 1 Acdo.
Blanc Escalante Lucía. Suc. T. 1815/2025/002 Cuad. Amp., 1 Acdo.
Cabrera Morillón Silvia Vs. Bedolla Flores Marcos. Esp. Fam. T. Ap 1230/2026/006, 1 Acdo.
Canales Medina Mario Vs. Castellanos Guerra María José. Esp. Fam. T. Ap 357/2025/006, 1 Acdo.
Carbajal Sotomayor Ana Elena. Suc. T. Ap 2561/2024/030, 1 Acdo.
Castillo Domínguez Josefina Vs. Reséndiz Dorantes Mario. Controv. Fam. T. 443/2025/001 Cuad. Amp. Segundo Cuad. de Amparo, 1 Acdo.
Castro García Vianey Iraís Vs. Caballero Miranda Roberto. Controv. Fam. T. Ap 1174/2026/001, 1 Acdo.
Cervantes Salvatori Marisol Vs. Vázquez Góngora Alejandro Canek. Esp. Fam. T. 1807/2024/041 Cuad. Amp., 2 Acdos.
Colín Mendoza Alfonso. Suc. T. Ap 1471/2026/001, 2 Acdos.
Cortés Sánchez Víctor Hugo Vs. Hermann Alejandre Leslie Aremi. Controv. Fam. T. Ap 2154/2024/002, 1 Acdo.
Garavito Ovalle Paula Tatiana Vs. Espinosa Ballesteros José Arturo. Controv. Fam. T. 2598/2024/001 Cuad. Amp., 1 Acdo. Controv. Fam. T. 2598/2024/005 Cuad. Amp., 1 Acdo.

SOLO CONSULTA
SOLO CONSULTA
SOLO CONSULTA

González Morales Juana Vs. Ruíz López José Luis. Controv. Fam. T. Qu 1469/2026/001, 1 Acdo.
Gutiérrez Chávez Yamily Vanessa Vs. Ortiz Flores Enrique. Controv. Fam. T. 420/2026/002 Cuad. Amp. Cuad. de Amparo, 1 Acdo.
Higareda Alcalá África Paulina Vs. Durán Hernández Víctor Manuel. Esp. Fam. T. Ap 1220/2025/001, 2 Acdos.
Jiménez Vera Plinio David Vs. Coronado Morales Nancy Tamara. Controv. Fam. T. Ap 465/2025/003, 1 Acdo.
López Cuevas Alberto Vs. Arreola Landeros Marisol. Esp. Fam. T. Ap 865/2025/012, 1 Acdo. Esp. Fam. T. Ap 865/2025/014, 1 Acdo.
López Martínez María Fernanda Vs. López Martínez Iván Arturo. Controv. Fam. T. Ap 1825/2025/001, 1 Acdo.
Marroquín Garza Alonso Vs. Robledo Cortés Gloriella. Controv. Fam. T. Ap 604/2025/005, 1 Acdo.
Martínez Quiroz Eduardo. Suc. T. Ap 1161/2026/001, 1 Acdo.
Massri Sasson Vicky y Cassab Cherem Abraham. Esp. Fam. T. Ap 442/2026/064, 1 Acdo.
Meléndez Torres María del Carmen Vs. García Márquez Raúl. Controv. Fam. T. Ap 906/2026/001, 1 Acdo.
Monterrosa Castillo Areli Karina Vs. Ortiz Martínez Alan Marín. Juic. Oral Especial de Pérd. de la Patria Potest. T. 623/2025/001 Cuad. Amp. Cuad. de Amparo, 1 Acdo.
Montiel Díaz Teresa Vs. Cortés Claudio Sergio. Controv. Fam. T. Ap 1974/2024/004, 2 Acdos.
Montoya Maldonado Daniela Vs. Sotelo López Emmanuel Bejamín. Ord. Civil Oral T. Ap 1595/2025/002, 1 Acdo.
Olivares Rodríguez Ana Miriam Vs. Sánchez Arellanes Mario César. Controv. Fam. T. 1319/2025/002 Cuad. Amp. Cuad. de Amparo, 1 Acdo.
Ortega Romero Ángela Gabriela. Cnpcyf - Jurisdicciona Voluntaria para Identidad de Persona T. Qu 1476/2026/001, 1 Acdo.
Ospino Velázquez Claudia Vs. González Caudillo Ricardo. Juic. Oral de Filia. T. 1870/2024/005 Cuad. Amp., 1 Acdo.
Parada Encarnación Jacqueline Vs. Ruíz Olvera Ezequiel. Controv. Fam. T. Ap 913/2026/005, 1 Acdo.
Pego Márquez Cecilia Sofía Vs. Olivares Villegas Juan José. Esp. Fam. T. Ap 1206/2026/003, 1 Acdo.
Peralta Sandoval Yolanda. Suc. T. 1038/2025/015 Cuad. Amp. Segundo Cuad. de Amparo, 1 Acdo.
Plascencia Ibarra Priscila Vs. Rivera Granados Jorge Armando. Oral T. 881/2026/001 Cuad. Amp., 1 Acdo.
Páez Calleja Rosalba Leonor Vs. Galicia Cano Eligio. Controv. Fam. T. Ap 195/2025/003, 1 Acdo.
Pérez Ruíz Edna Judith Vs. el Notario Público Número Ciento Veinticinco de la Ciudad de México, Licenciado Javier Isaías Pérez Almaraz, César Pablo Pérez Ruíz, en su Carácter de Albacea de la Sucesión a Bienes de Consuelo Ruíz Ocampo, y Graciela Pérez Ruíz. Ord. Civ. Fam. T. 483/2026/004 Cuad. Amp., 1 Acdo.
Riveroll Gibson Mauricio Vs. García Martí Alejandra Dolores. Controv. Fam. T. 1949/2024/018 Cuad. Amp., 1 Acdo. Controv. Fam. T. Ap 1949/2024/022, 1 Acdo.
Rodríguez Sánchez Mario José Luis. Suc. T. Qu 1471/2025/002, 1 Acdo. Suc. T. Ap 1471/2025/003, 1 Acdo.
Torres López Ángel Gabriel Vs. Sandoval Octaviano Analí. Controv. Fam. T. Ap 1425/2026/001, 2 Acdos.
Velasco López Reyna Tamara Vs. López Cruz Claudia Elizabeth. Controv. Fam. T. Ap 1211/2026/001, 1 Acdo.
Velázquez Aguilar Martha Vs. Macedo Rosas Luis. Esp. Fam. T. Ap 1042/2026/001, 1 Acdo.
Viazcan Lozano Claudia Georgina Vs. Villanueva Manzano Gerardo. Controv. Fam. T. Ap 1227/2026/002, 1 Acdo.
Zermeño Barrón Gabriela Priscila Vs. Ramírez Jaramillo Edgar. Controv. Fam. T. 2045/2024/004 Cuad. Amp., 1 Acdo.

SENTENCIAS

Acosta Uriegas Laura Verónica Vs. Latapí Artigas Eduardo. Esp. Fam. T. Ap 301/2025/013 Sent. Pon 2, 1 Sent., Esp. Fam. T. Ap 301/2025/015 Sent. Pon 2, 1 Sent., Esp. Fam. T. Ap 301/2025/011 Sent. Pon 2, 1 Sent.
Delgado Rivera Miriam Vs. Badillo Rubio Nahum. Controv. Fam. T. Ap 1244/2026/001 Sent. Pon 2, 1 Sent.
González Estrella Fabián Arath. Juris. Vol. Fam. T. Qu 771/2026/001 Sent. Pon 2, 1 Sent.
Guzmán Lugo Angélica Vs. Gómez Ramos Omar. Controv. Fam. T. Ap 1031/2026/001 Sent. Pon 1, 1 Sent.
López Fabián Danae Itzel Vs. Gorbea García Sayt Olaf. Controv. Fam. T. Ap 910/2026/002 Sent. Pon 2, 1 Sent.
Moreno Pasos Esperanza Vs. Ponce León Armando. Cnpcyf - Alimentos T. Ap 1387/2026/001 Sent. Pon 3, 1 Sent.
Ramírez Macotela Rubén. Suc. T. Ap 1086/2026/001 Sent. Pon 1, 1 Sent.
Villasana Ocampo Fabiola Vs. Gutiérrez González Javier. Controv. Fam. T. Ap 1251/2026/001 Sent. Pon 1, 1 Sent.

EL SECRETARIO DE ACUERDOS
LIC. LUIS ALBERTO RAMÍREZ GARCÉN

CUARTA SALA FAMILIAR

ACUERDOS DEL 2 DE SEPTIEMBRE DEL 2026

Altamirano Castañeda Eliana Ivonne. Juris. Vol. Fam. T. 680/2025/004 Cuad. Amp., 1 Acdo.
Alva Sánchez Irma Vs. Martínez Campos Roberto. Controv. Fam. T. 1267/2025/001 Cuad. Amp. X, 1 Acdo.
Alvarado Irigoyen Alberto Vs. Alvarado Irigoyen Alberto. Suc. T. Ap 197/2026/001, 1 Acdo.
Arana Caspeta Adriana Vs. Guadiana Sandoval Miguel Ángel. Controv. Fam. T. 1606/2025/002 Cuad. Amp., 1 Acdo.
Arzaluz Ornelas María Alma Vs. Guerrero García José Antonio. Controv. Fam. T. 740/2026/001 Cuad. Amp., 1 Acdo.
Ávila Espinosa Jesús Antonio Suc. Test. 1429- 2024- 00 Cuad. de Amp. 2 Autos
Cano Hernández Diana Fernanda Vs. Leguizamo Rodea Jorge. Controv. Fam. T. 872/2026/001 Cuad. Amp., 1 Acdo.
Cárdenas Sánchez María Luisa su Sucesion. Suc. T. 1056/2025/004 Cuad. Amp., 1 Acdo.
Carrillo Santoyo Mildret Rosalba Vs. Mendoza Estévez José Francisco. Controv. Fam. T. 66/2025/001 Cuad. Amp., 1 Acdo.
Contreras Ocaña Horacio Martín Vs. Sánchez Montaño Verónica. Controv. Fam. T. Ap 608/2025/008, 1 Acdo. Controv. Fam. T. Ap 608/2025/009, 1 Acdo.
Cuarta Sala Fam. Exp. Administrativo Otr. Aut.
Del Río Mayorga Eduardo Bernabé Vs. Notario Público 1 de Huamantla, Estado de Tlaxcala, Licenciado Carlos Ixtlapale Pérez. y del Río Mayorga Guadalupe. Ord. Civ. Fam. T. 1590/2025/002 Cuad. Amp., 1 Acdo.
Delgado León María Fernanda Vs. Zepeda Hernández Román Darío. Esp. Fam. T. Ap 1402/2026/001, 1 Acdo.
Espinosa Luna Verónica Vs. Director del Reg. Civ. del Edo. de México Otr. Nul. de Acta de Nac. 112- 2020- 00 Cuad. de Amp. 2 Autos
Esquivel Saldate Juan Manuel Vs. Pimentel Villaseñor Verónica Liliana. Esp. Fam. T. 681/2026/013 Cuad. Amp., 1 Acdo.
Fuentes Pérez Susan Eunice Vs. Santoyo Ordóñez Javier Sebastián. Controv. Fam. T. Ap 334/2025/001, 3 Acdos.
García Esquivel Pedro Alejandro Vs. Pérez Murillo Angélica Liliana. Controv. Fam. T. Ap 2182/2024/006, 1 Acdo. Controv. Fam. T. Ap 1058/2026/001, 1 Acdo. Controv. Fam. T. Ap 2182/2024/005, 2 Acdos.
García León Rosa María Vs. Gabriel Murillo Morales Controv. Fam. 1520- 2024- 00 Cuad. de Amp. Aut.
García Quiroz María Silvia Vs. Guadarrama Reyes Arturo. Ord. Civ. Fam. T. Ap 945/2026/003, 1 Acdo.
Garduño Garduño María Reyna Vs. Enedino Muñoz Lázaro Controv. Fam. 2207- 2023- 00 Cuad. de Amp. 5 Autos de su Fecha
Gil Chavarría Karla Patricia Vs. Hernández Domínguez Brayan Daniel. Controv. Fam. T. Ap 345/2026/001, 1 Acdo.
Gómez Arreola Jaime su Sucesion. Suc. T. Ap 513/2026/001, 1 Acdo.
González González Alan Enrique Vs. Mónica Jaqueline Medina Hernández Controv. Fam. Reg. de Visitas y Conv. 1133- 2024- 00 Cuad. de Amp. Aut.
Jatuff Walter Ariel. Esp. Fam. T. Ap 1104/2025/009, 1 Acdo.
Lamas Kobashi Benjamín Alejandro. Suc. T. Ap 693/2025/002, 1 Acdo.
Laureano Cruz Laura Faridi Vs. Esquivel López Jair Jesús. Juris. Vol. Fam. T. Ap 1468/2026/001, 1 Acdo.
Liga Salgado Sergio Vs. Ana Karen Martínez Herrera Otr. Oral Fam. Acc. Deriv. de Patr. Potest. Perd. de Patr. P. 1449- 2018- 00 Cuad. de Amp. Aut. de su Fecha
Martínez Montoya Patricia Araceli Vs. Sarmiento Ortega Manuel Alejandro. Controv. Fam. T. Ap 1818/2025/003, 1 Acdo.
Mondragón Lima Nancy Carmen Vs. Bonilla Rivera Dante. Controv. Fam. T. Rc 1359/2026/001, 1 Acdo.
Montaño López Alejandro y María Alejandra Montaño González Vs. Kathya González Espinosa Controv. Fam. Alim. y Vol. Fam. 1979- 2023- 00 Aut.

SOLO CONSULTA
SOLO CONSULTA
SOLO CONSULTA

Muñohierro Ríos Mariana Vs. René Carrilo Torres Controv. Fam. Guarda y Cust. y Alim. 38- 2024- 00 Cuad. de Amp. Aut.
Nava Guzmán Karen Atzin Vs. Gallardo Palma Elías. Esp. Fam. T. Ap 2538/2024/002, 1 Acdo.
Pérez Monroy Guadalupe Vs. Ismael Alvarado. Esp. Fam. T. 425/2026/001 Cuad. Amp., 1 Acdo.
Pulido Bañuelos Luis Rodrigo Vs. Jéssica Marisol Fernández Casco Controv. Fam. 2050- 2024- 11 Cuad. de Amp. Aut.
Ramírez Delgado Luz Adriana Vs. Acuautla Ayala Francisco Iván. Oral T. Ap 1478/2026/001, 1 Acdo.
Ramírez Ocampo Luz María Vs. Rodríguez Vázquez Jesús Ying. Oral T. Ap 1390/2026/001, 1 Acdo.
Rizo Hernández José Rafael su Sucesion. Suc. T. Qu 1470/2026/001, 1 Acdo.
Rosales Rosales Alfonso su Sucesion. Suc. T. Ap 1456/2026/001, 1 Acdo.
Ruíz Zurbia Flores Angélica Vs. Máximo Francisco Bustamante Arias Div. Inc. de Entrega y Des. del B. Inmob. Deriv. de la Dis. del VI 909- 2023- 00 Cuad. de Amp. Aut.
Sánchez Guzmán José Luis su Sucesion. Suc. T. Qu 1299/2026/002, 1 Acdo.
Santiago Vasconcelos José Eduardo Vs. Cuatecontzin Flores Areli. Esp. Fam. T. In 910/2026/001 Expdllo., 1 Acdo.
Suárez López María Delcarmen y Souza Suárez Martha Nohemí Vs. No Aplica. Cnpcyf - Jurisdicciona Voluntaria para Nombramiento de Personas Tutoras y Curadoras T. Ap 1029/2026/001, 1 Acdo.
Torres Gutiérrez Erick Alan Vs. Rojo Millán Samantha. Controv. Fam. T. Ap 1065/2025/002, 1 Acdo.
Velasco Aguilar Jorge su Suc. Suc. T. 70/2026/001 Cuad. Amp., 1 Acdo.
Vera Hernández María Antonieta Vs. Castañeda López José. Oral T. 730/2026/001 Cuad. Amp., 2 Acdos.

SENTENCIAS

Álvarez Romo Eva Vs. Guadarrama Ortiz Parmenides. Esp. Fam. T. Ap 112/2025/003 Sent. Pon 2, 1 Sent.
Athié Herrera Sergio Edmundo Vs. Barroso Lujan Fernández Carlota Amalia. Esp. Fam. T. Ap 1279/2026/001 Sent. Pon 1, 1 Sent.
Jacques Danse Patrick Bernard Vs. Alos Esperón María José. Controv. Fam. T. Ap 529/2026/002 Sent. Pon 2, 1 Sent., Controv. Fam. T. Ap 529/2026/001 Sent. Pon 2, 1 Sent.
Padilla García Ana Gabriela Vs. Enríquez Padilla Erick Noé. Controv. Fam. T. 1475/2025/002 Cuad. Amp. Sent. Pon 1, 1 Sent.
Reyes García Viridiana Salome Vs. Infante Gamez Juan. Controv. Fam. T. Qu 1362/2026/001 Sent. Pon 1, 1 Sent.

LA SECRETARIA DE ACUERDOS
LIC. ANA LAURA MARTÍNEZ LIMA

QUINTA SALA FAMILIAR

ACUERDOS DEL 2 DE SEPTIEMBRE DEL 2026

Acosta Paredes Anahi Vs. Pedraza Martínez Hugo Aníbal. Juic. Oral de Filia. T. Ap 375/2026/001, 2 Acdos.
Aguilera Rosas Raquel Daniela y Aguilera Rosas Raquel Daniela Vs. Aguilera Rodríguez Carlos Manuel y Aguilera Rodríguez Carlos Manuel. Ord. Civ. Fam. T. Qu 680/2026/001, 1 Acdo.
Alemon Larrañaga María Fernanda Vs. Perezcano Beltrán Diego Miguel. Esp. Fam. T. Ap 1436/2025/014, 1 Acdo.
Álvarez Breceda Ofelia. Suc. T. Ap 1532/2025/001, 1 Acdo.
Bautista Cervantes Miriam Vs. Velázquez Peña Rafael. Controv. Fam. T. Ap 421/2026/002, 1 Acdo. Controv. Fam. T. Ap 421/2026/001, 1 Acdo.
Blancas Ramos Jéssica Irais Vs. Arrieta Rentería Sinuhe Quinatzin. Controv. Fam. T. Ap 1312/2026/001, 1 Acdo.
Cabezut Madaria Alberto Manuel y Albin Gutiérrez Gisela Luz Elena. Vs. Esp. Fam. T. Ap 836/2025/024, 1 Acdo.
Carrillo Ramírez Claudia Vs. Lorenzana Ramos Luis Jayro. Controv. Fam. T. Ap 1372/2025/001, 1 Acdo.
Cervera Figueroa Diego Alejandro Vs. Sánchez Sánchez Itzel Anahi. Controv. Fam. T. Ap 1625/2025/002, 1 Acdo.
Del Orbe Arévalo Argelia Yésica Vs. José Antonio Jiménez Romero Otros Div. Sin Expresión de Causa. Incdte. de Consecuencias Inherentes Al Div. (Alimentos Definitivos) 201- 2025- 01 Cuad. de Amp. Acdo. (Amparo Iii)
Dergal Arellano Edgar José. Ord. Civ. Fam. T. Ap 1719/2025/002, 1 Acdo.
Díaz Rangel Roselia Vs. Ninguno. Suc. T. Ap 737/2026/001, 1 Acdo.
Esquivel Ruíz Raymundo Vs. Flores Vara Liliana. Esp. Fam. T. Ap 408/2025/002, 1 Acdo.
Estrada Ortiz Juvenal y Mata García Hermelinda. Suc. T. 1643/2025/001 Cuad. Amp., 1 Acdo.
Flores Cruz Antonio Vicente Vs. Quezada Gallaga Janeth. Esp. Fam. T. Ap 1050/2025/002, 1 Acdo.
Flores Sierra Carlos Antonio. Oral T. Ap 1291/2026/001, 1 Acdo.
García Bazán Luis Arturo Vs. Ada Karina Sol González Otros Div. Sin Expresión de Causa. Incdte. de Susp. de Visitas y Convivencias 1610- 2024- 14 Cuad. de Amp. Acdo.
García Ramos Ulises su Sucesion. Suc. T. Ap 498/2026/001, 1 Acdo.
García Rodríguez Claudia Vs. Hernández García Hugo. Ord. Civ. Fam. T. Ap 979/2026/002, 1 Acdo.
García Ruiz Reyna María Vs. de León Arévalos José Luis. Esp. Fam. T. Ap 1308/2025/006, 1 Acdo.
García Tagle Omar Vs. Delgadillo Castrejón Jennifer Thalia. Controv. Fam. T. Ap 1249/2025/004, 2 Acdos.
Garnica Ruíz Bertha Alicia Vs. Gómez Castro Rubén Darío. Esp. Fam. T. Ap 1208/2026/001, 1 Acdo.
Gómez Ballesteros Paulina Vs. José Manuel de la Sierra Chávez Otros Div. Sin Expresión de Causa. Vía de Apremio 1083- 2025- 03 Cuad. de Amp. 2 Acdos. del 1
Granados Huerta Carlos. Suc. T. Qu 240/2026/001, 1 Acdo.
Hernández Torres Luis Rodolfo Vs. Leslie Emilia Berman Ortega Otros Oral Familiar. Susp. de la Pat. Potest. 2120- 2024- 02 Cuad. de Amp. Acdo. del 1
Hernández Velasco Celia. Suc. T. Ap 408/2026/001, 2 Acdos. Suc. T. Ap 408/2026/002, 2 Acdos.
Hidalgo Rebollo Ofelia Giselle Vs. Jarillo Arroyave Mauricio Andrés Controv. Fam. Alimentos por Comparecencia 1147- 2023- 00 2 Acdos. del 1
Hidalgo Rebollo Ofelia Giselle Vs. Jarillo Arroyave Mauricio Andrés. Controv. Fam. T. Ap 101/2025/004, 1 Acdo. Controv. Fam. T. Ap 101/2025/005, 1 Acdo.
Ibarra Guzmán David Rey Vs. Thalia Lizbeth Anselmo Nava Controv. Fam. Guarda, Cust. y Alimentos 2406- 2024- 00 Cuad. de Amp. Acdo. del 1
Ibarra Tinoco Raymundo Vs. Gloria James Cortés Otros Div. Sin Expresión de Causa 742- 2025- 06 Cuad. de Amp. Acdo. (Amparo Iii)
Ibarra Tinoco Raymundo Vs. Gloria James Cortés Otros Div. Sin Expresión de Causa. Incdte. de Alim. (S) Compensatorios 742- 2025- 07 Cuad. de Amp. Acdo. (Amparo Iii)
Ilze Lidia Berwig Vs. Rodrigo Daniel Arredondo Gutiérrez Controv. Fam. 1254- 2025- 01 Cuad. de Amp. Acdo.
Juárez Hernández María Leticia y Landeros Arvizu José Antonio Div. Vol. 919- 2025- 01 Cuad. de Amp. Acdo. del 1
Labastida Ponce Luis Javier Vs. Avril Ortiz Ávila Controv. Fam. 2145- 2024- 08 Cuad. de Amp. 2 Acdos.
Lee Bonilla Magda Eugenia Vs. Alejandro Vega Silva Controv. Fam. Alimentos, Guar. y Custodia 1576- 2023- 02 2 Acdos.
Márquez Magaña Vicente David Vs. Pérez Rosas Diana Carmina. Controv. Fam. T. Ap 2572/2024/003, 1 Acdo.
Martínez Canales Claudia Vs. Pérez Valdéspino Sinuhe. Controv. Fam. T. Ap 818/2026/001, 1 Acdo. Controv. Fam. T. Ap 818/2026/002, 1 Acdo.
Martínez Canuto Ana Lilia Vs. López Vega José Erik Controv. Fam. 832- 2025- 01 Cuad. de Amp. 3 Acdos. Pon. 1
Martínez Maldonado Karen Elizabeth Vs. Mauricio Zapien Gómez Controv. Fam. Alimentos. Incdte. de Liq. de Pensión Alimenticia Provisional No Pagada 674- 2021- 09 Acdo.
Martínez Tovar Sheila Ruth Vs. Andrade Meza Emir Abel. Esp. Fam. T. Ap 732/2025/001, 1 Acdo.
Medina Santiago Sandra Vs. Ricardo Escamilla Polanco Controv. Fam. Alimentos. Incdte. de Pgo. Retroactivo de Pensión Alimenticia 509- 2024- 05 2 Acdos.
Membrillo Penaloza Fausto y María Antonia Hernández Tijerina Vs. María Sarai Olmos Barzalobre Controv. Fam. Incdte. de Nul. de Actuaciones 760- 2026- 01 Cuad. de Amp. Acdo. (N)
Mena y de la Torre José Pío Antonio Suc. Test. 613- 2023- 31 Acdo.
Mendoza Romero Diana Berenice Vs. Ramírez Rodríguez Othónel Johan. Esp. Fam. T. Qu 347/2025/002, 1 Acdo.
Morales Tapia Pedro Jafet Vs. María Fernanda Coria Villanueva Controv. Fam. Guarda, Cust. Compartida. Reg. de Visitas y Convivencias. Vía de Apremio. Ejecc. de Convn. 1862- 2024- 00 Acdo.

SOLO CONSULTA
SOLO CONSULTA
SOLO CONSULTA

Moreno Jiménez Gabriel Vs. Cnpcyf - Jurisdicciona Voluntaria para Autr. Judicial de Enajenación de Bienes de Nna T. Ap 1277/2026/001, 1 Acdo.
Munoz Gamboa Arturo Vs. Jéssica Elinn Hernández Pérez Otros Oral Familiar. Div. Sin Expresión de Causa 148- 2026- 01 Cuad. de Amp. Acdo.
Munoz González Rosario Consuelo Vs. José Juan Mejía Chávez Controv. Fam. Alimentos por Comparecencia 710- 2025- 01 Cuad. de Amp. Acdo.
Noé Zárate María Cristina Vs. Jaime Ángel Avina Gómez D Otros Divorcio. Incdte. de Prescripcioin de Saldos No Devengados de Pensión Alimenticia 729- 2025- 02 Cuad. de Amp. Acdo. del 1
Olivares Salcedo Arturo Vs. Leonardo Alfredo Beltrán Balderas Titular de la Notaria Publ Ord. Civ. Nul. de Test. 1514- 2025- 01 Cuad. de Amp. 2 Acdos. del 1
Paniagua Hernández Carlos y Paniagua Cruz Miguel Ángel Vs. Paniagua Cruz Consuelo. Suc. T. Ap 1059/2026/005, 4 Acdos.
Pasaran de la Rosa Ivonne Vs. Alberto Gómez Lara Controv. Fam. Alimentos por Comparecencia. Incdte. de Cancel. de Pensión Alimenticia 1581- 2025- 01 Cuad. de Amp. Acdo.
Peláez Cocio Emelia Olga Vs. Peña Cortés Teófilo Herminio. Esp. Fam. T. Ap 1217/2026/001, 1 Acdo.
Ramírez Limón Leopoldo Sergio Suc. Test. Incdte. de Oposición Al Inventario y Avaluo 1498- 2024- 03 Acdo.
Ramírez Mota Velazco Nelly Vs. Pérez Collado Juan Ignacio. Cnpcyf - Violencia Familiar T. Ap 1182/2026/002, 1 Acdo.
Reyes Trigos Laura Vs. Sergio Cárdenas Vázquez Otros Div. Sin Expresión de Causa. Incdte. de Vía de Apremio 2183- 2023- 43 Cuad. de Amp. 2 Acdo. del 1
Reyes Trigos Laura Vs. Sergio Cárdenas Vázquez Otros Div. Sin Expresión de Causa. Incdte. de Incumplim. de Convn. de Pgo. de Pens. Alim. 1198- 2024- 45 Cuad. de Amp. 2 Acdos. del 1
Reyes Trigos Laura Vs. Sergio Cárdenas Vázquez Otros Div. Sin Expresión de Causa. Incdte. de Nul. de Actuaciones Derivado del Incdte. de Incumplimiento de Convn. de Pgo. de Pens. Alim. 1919- 2023- 42 Cuad. de Amp. Acdo.
Reyna Juárez Ricardo Vs. Rodrigo Reyna Lince Otros Oral Familiar. Nul. de Reconoc. de Paternidad 45- 2025- 05 Acdo. del 1 Pon. 3
Rincón Sifuentes Beatriz Vs. Romero Eraña Armando Daniel. Controv. Fam. T. Ap 2410/2024/026, 1 Acdo.
Rivera López Efrén. Suc. T. Ap 971/2026/003, 1 Acdo.
Robles Ramírez María de la Luz Y- O. Robles de García María de Suc. Intest. Inc. de Oposición Al Proyecto de Partición de la Heren. 1771- 2019- 05 Acdo.
Rodríguez Hernández María del Socorro Vs. Amaya Sánchez Mario Salvador. Esp. Fam. T. Ap 1403/2025/010, 1 Acdo.
Ruíz Pérez Shanny Saori Vs. Tenorio Pérez Edmundo Mauricio. Controv. Fam. T. Ap 1387/2025/001, 1 Acdo.
Sáenz Arelle Jéssica Jimena Vs. Samuel Bonnet Kenneth Controv. Fam. 1094- 2019- 02 Acdo.
Salcedo Ríos Samuel y Ramírez Villa María Camerina del Carmen. Ord. Civil Oral T. Ap 870/2026/001, 1 Acdo.
Saldana Mendoza Sergio Vs. Cynthia Lugaby Olvera Gutiérrez Otros Div. Sin Expresión de Causa 719- 2025- 02 Cuad. de Amp. Acdo. del 1
Serrano Serrano Ernesto. Suc. T. Ap 465/2025/001, 1 Acdo.
Soriano Trejo José Carlos Vs. Mirón Torres Carol Natieli. Controv. Fam. T. Ap 1173/2025/001, 1 Acdo.
Tapia Bárcenas Nancy Vs. Luis Alberto Monroy Aguillon Otros Div. Sin Expresión de Causa. Incdte. de Fijación de Pensión Alimenticia 1400- 2025- 03 Cuad. de Amp. Acdo.
Torres González Stephanie Vs. Cabrera Ortíz Carlos Alberto. Controv. Fam. T. Ap 1300/2026/003, 2 Acdos.
Valdez Aguilar Jesús Vs. Claudia Cruz Mendoza Otros Div. Sin Expresión de Causa. Vía de Apremio II 913- 2025- 05 Cuad. de Amp. Acdo.
Valencia Guadarrama Edgar Vs. Guadarrama Díaz Monserrat. Controv. Fam. T. Ap 599/2026/001, 1 Acdo.
Valero Manzano Anaid Elena Vs. Cristóbal Vázquez Rodrígo. Controv. Fam. T. Ap 472/2026/001, 1 Acdo.
Vallejo Estrada Marco Antonio Vs. Reséndiz Santiago Yohali Otros Oral Familiar. Reconoc. de Paternidad 176- 2026- 01 Cuad. de Amp. Acdo. Pon. 2
Vázquez Quiroz Osvaldo Abel Vs. López Tenorio Jazmín. Esp. Fam. T. Ap 1836/2025/001, 1 Acdo.
Verduzco Castruita Cristian Vs. Sotelo Aguirre Lucy Verenisse. Ejecutivo Mercantil Oral T. Ap 1884/2024/004, 1 Acdo.
Villanueva Becerra Mercedes Vs. González Rodríguez Rafael. Controv. Fam. T. Ap 1759/2025/004, 2 Acdos.
Villanueva García Martha Sunem Vs. Gil Villanueva Gustavo. Controv. Fam. T. Ap 918/2026/002, 1 Acdo.
Villarreal Benítez Raúl. Ord. Civ. T. 1567/2024 Cuad. Amp., 1 Acdo.
Voguel Fernández de Castro Bernardo Francisco Vs. Schekaiban Tohme Maha Christiane. Esp. Fam. T. Ap 153/2025/012, 1 Acdo. Esp. Fam. T. Ap 153/2025/013, 1 Acdo.

SENTENCIAS

Arellano Cazares Carlos Emmanuelle Vs. Pérez González Giovana Vanessa. Ord. Civil Oral T. Ap 1320/2026/001 Sent. Pon 1, 1 Sent.
Cabrera Ortiz Francisco Javier Vs. Ortiz y Cano Margarita Olga su Sucesión y Notario Auxiliar de la Notaria No 25 de la Ciudad de Puebla Lic. Ma Eugenia García y Director del Archivo General de Notarias del Estado de Puebla. Ord. Civ. Fam. T. Ap 2580/2024/001 Sent. Pon 1, 1 Sent.
Guzmán Hernández María Teresa. Suc. T. Ap 943/2025/004 Sent. Pon 2, 1 Sent.
Lobaton Buenrostro Patricia Liliane Vs. Rojas Salas Óscar Abraham. Controv. Fam. T. Ap 784/2025/002 Sent. Pon 2, 1 Sent.
López Guzmán Lucy Vs. Piliado Ruíz Francisco. Controv. Fam. T. Ap 314/2025/001 Sent. Pon 3, 1 Sent.
Martínez Suchel Guadalupe su Sucesion. Suc. T. Qu 1161/2026/001 Sent. Pon 1, 1 Sent.
Mateos Celis María Elena Vs. Mateos Celis María Elena. Cnpcyf - Jurisdicciona Voluntaria para Identidad de Persona T. Ap 1083/2026/001 Sent. Pon 1, 1 Sent.
Menchaca Miranda Lucero Ivonne Vs. Almazán Barrera Gerardo. Controv. Fam. T. Ap 1043/2025/002 Sent. Pon 2, 1 Sent.
Moreno Nieves Ma Esperanza Vs. Victoria Ramírez José y Reyes Moreno Rodrigo. Ord. Civ. Fam. T. Cc 874/2025/001 Sent. Pon 3, 1 Sent.
Niebla Jiménez Ana Laura Vs. García Roncal Samir. Controv. Fam. T. Qu 996/2025/004 Sent. Pon 3, 1 Sent.
Novelo Castilla Norma Vs. Labelli Alessandro. Esp. Fam. T. Ap 1387/2026/002 Sent. Pon 2, 1 Sent., Esp. Fam. T. Ap 1387/2026/001 Sent. Pon 2, 1 Sent.
Vázquez Mendoza Claudio Vs. Svletana Pérez Marmolejo. Esp. Fam. T. Ap 871/2025/004 Sent. Pon 2, 1 Sent.
Voguel Fernández de Castro Bernardo Francisco Vs. Schekaiban Tohme Maha Christiane. Esp. Fam. T. Ap 153/2025/008 Sent. Pon 1, 1 Sent.

NO PUBLICADOS

López Vda. de Icaza Catalina Vs. Ninguno. Suc. T. Qu 382/2026/001 Sent. Pon 3, 1 Sent. no Publ. del 31 Ago 2026

LA SECRETARIA DE ACUERDOS
LIC. CARLA ERNESTINA CARRERA CORREA

SOLO CONSULTA
SOLO CONSULTA
SOLO CONSULTA

JUZGADOS DE LO CIVIL

CUARTO DE LO CIVIL

SECRETARÍA "A"
ACUERDOS DEL 2 DE SEPTIEMBRE DEL 2026

Aguilera Ferrer Mario Silvino vs. Vázquez Arreola Baldomero y Ugalde de Vázquez Constanza. Ord. Civil M. 1 Acdo. Núm. Exp. 103/2026.

Banco Invex S.A. Institución de Banca Múltiple vs. Legorreta Flores Julio Alejandro. Especial Hipotecario Civil E. 1 Acdo. Núm. Exp. 839/2024.

Banco Invex Sociedad Anónima Institución de Banca Múltiple Invex Grupo Financiero Fiduciario Unicamente en su Carácter de Fiduciario del Fideicomiso Irrevocable de Administración 1301 vs. Vázquez Zacarías Felipe. Especial Hipotecario Civil E. 1 Acdo. Núm. Exp. 717/2021.

Banco Mercantil del Norte, S.A. Inst. Bca. Mult. Gpo. Fno. Banorte vs. Arturo Vega Salcedo. Especial Hipotecario Civil M. 1 Acdo. Núm. Exp. 2163/2024 Segundo Tomo.

Bautista Bautista Benito vs. Bautista Bautista Hilario Paz y También Conocido como Hilario Paz Bautista. Ord. Civil Acuerdo. 2 Acdos. Núm. Exp. 251/2026.

BBVA México S.A. Institución de Banca Múltiple Grupo Financiero BBVA México vs. Velázquez Manzano Álvaro y González García María de Los Ángeles. Especial Hipotecario Civil Acuerdo. 2 Acdos. Núm. Exp. 1131/2024 Tomo II.

Beltrán Moncada Zinnia Yanatily vs. Beltrán Moncada Sulema Odily y Beltrán Moncada Román. Juris. Voluntaria Civil Acuerdo. 1 Acdo. Núm. Exp. 373/2026.

Campos Téllez Emma su Sucesión vs. Sosa Rodríguez Abigail. Juris. Voluntaria Civil Acuerdo. 1 Acdo. Núm. Exp. 197/2026.

Ckd Activos 8 Sociedad Anónima Promotora de Inversión de Capital Variable vs. García Juárez Ignacio Adrián y García Ibanez Yésica. Especial Hipotecario Civil M. 1 Acdo. Núm. Exp. 1027/2024.

Córdova Hernández Hugo y Flores Velázquez Érika Karina y por Propio Derecho y en Representación de su Menor Hijo de Identidad Reservada D. M. C. F vs. Seguros Inbursa S.A. Grupo Financiero Inbursa. Ord. Civil 1 Acdo. Núm. Exp. 353/2025 Exp. Tomo III.

Corona Alguelles Ivonne y Hernández Núñez Miguel Ángel vs. Urbina Osuna Ana María y Ballesteros Solís Jorge Esteban. Ord. Civil Aud. de Ley. 1 Acdo. Núm. Exp. 499/2025.

Daimler Financial Services México, Sociedad de Responsabilidad Limitada de Capital Variable vs. Grupo San Miguel Calidad y Plusvalia, Sociedad Anónima de Capital Variable y Alvarado de Lira Juan de Jesús Miguel. Especial Mercantil Mercantil M. 1 Acdo. Núm. Exp. 831/2024.

Dessetec Desarrollo de Sistemas S. C. de C.V. vs. Cedillo Aguilar José Manuel. Especial Hipotecario Civil Acuerdo. 1 Acdo. Núm. Exp. 11/2025 Tomo II.

Estructura Comercial Itxe S.A. de C.V. vs. Rodríguez Hernández Víctor. Especial Hipotecario Civil Acuerdo. 2 Acdos. Núm. Exp. 1145/2023.

Fernández Vargas Isaac vs. Instituto Latinoamericano de Enseñanza Técnica y Superior S.C. y Santos Herrera Celia Carmen. Controversias de Arrendamiento Civil M. 1 Acdo. Núm. Exp. 695/2024.

Fuentes Emilio Paulon vs. Obadachian Gutiérrez Tania y Duadarrama Díaz Luis Manuel y Jácome Bocker Alejandro. Ord. Civil Cuad. de Amp. 1368/2023- III. 1 Acdo. en Amparo. Núm. Exp. 607/2023 1368/2023- III Promov. por Tania Obadachin Gutiérrez.

Fuentes Emilio Paulon vs. Obadachian Gutiérrez Tania y Duadarrama Díaz Luis Manuel y Jácome Bocker Alejandro. Ord. Civil Cuad. de Amp. 1386/2023- VI. 1 Acdo. en Amparo. Núm. Exp. 607/2023 1386/2023- VI Promov. por Alejandro Jácome Bocker.

Fujifilm de México S.A. de C.V. vs. Editorial Matro S.A. de C.V. Ejecutivo Mercantil Acuerdo. 2 Acdos. Núm. Exp. 161/2019 Tomo V.

García Andrade Marcela María Elena y García Andrade María Luisa y García Andrade Fernando y García Andrade Yolanda y García Andrade José Antonio y García Andrade Roberto. Juris. Voluntaria Civil M. 1 Acdo. Núm. Exp. 599/2025.

Gutiérrez Libreros Paulina vs. Gutiérrez Rodríguez Rosana del Socorro y Morales Virginia. Ord. Civil Aud. de Ley. 1 Acdo. Núm. Exp. 907/2024.

Hipotecaria su Casita S.A. de C.V. Sociedad Financiera de Objeto Múltiple Enr. hoy su Causahabiente Cibanco, S. A, Institución de Banca Múltiple, en su Carácter de Fiduciario en el Fideicomiso Número F/00782 vs. Quintero Román Juan Ramón y Juana María Torres González. Especial Hipotecario Civil Cuad. de Amp. 993/2026- 3. 1 Acdo. en Amparo. Núm. Exp. 1077/2009 Amparo 993/2026- 3 Promov. por Juana María Torres González.

Márquez Salsalmendi Mario Ignacio su Sucesión, Márquez Wood Diego y Wood Gayou Hilda vs. Rivera Moreno Juan Manuel, Transportes Loro S.A. de C.V. Concesionaria de Autopistas de Michoacan, S.A. de C.V., y Qualitas Compañía de Seguros S.A. de C.V. Ord. Civil Cuad. de Amp. 264/2026. 1 Acdo. en Amparo. Núm. Exp. 387/2019 Amparo 264/2026- IV Promov. por Operadora de Autopistas de Michoacán, S.A. P. I. de C.V.

Nacional Financiera Sociedad Nacional de Crédito Institución de Banca de Desarrollo en su Carácter de Fiduciaria del Fideicomiso Irrevocable Identificado Número 80730 vs. Héctor Guerrero Cambiasso y Otros. Ord. Mercantil Acuerdo. 3 Acdos. Núm. Exp. 1471/2024 Exp. Tomo III.

Olivares Lemarroy Roque Rogelio. Ord. Civil Cuad. de Amp. 405/ 20222. 1 Acdo. en Amparo. Núm. Exp. 405/2022 Cuad. de Amp. 405/2022. Promov. por Roque Rogelio Olivares Lemarroy.

Ordorica Soule Aldo Emmanuel vs. Fundación Issste A.C. y Instituto de Seguridad y Servicios Sociales de Los Trabajadores del Estado y Comité de Bienes Inmuebles del Issste. Controversias de Arrendamiento Civil E. 3 Acdos. Núm. Exp. 83/2023 Tomo II.

Ortiz Gutiérrez María Angélica vs. Rico Rivera Adrián. Controversias de Arrendamiento Civil Acuerdo. 1 Acdo. Núm. Exp. 1139/2024.

Parga Valiñas Andrea. Ord. Civil M Disp. 1 Acdo. Núm. Exp. 141/2025 Tomo III.

Rendón Aguilar Miriam Denise y Wiebach Aguilar María Celina y Aguilar Boone María del Carmen vs. Edificio Juan Escutia 109 S.A. Ord. Civil E. 1 Acdo. Núm. Exp. 101/2026.

Retana Salas Carolina vs. Ávila Velarde Cuahtemoc. Controversias de Arrendamiento Civil Acuerdo. 1 Acdo. Núm. Exp. 35/2024.

Rojas Aguilera Ana Isabel vs. Franco Vilchis Roberto y Banca Serfín S.A. Ord. Civil M. 1 Acdo. Núm. Exp. 779/2022.

Romero Benítez Mario vs. Romero Benítez Viviana y Padilla Jasso Noé. Ord. Civil M. 2 Acdos. Núm. Exp. 289/2026.

Sandoval Rojas Luz María su Sucesión Anguis María Esmeralda Anguis Terrazas Rodolfo y Anguis Sandoval Ana Lorena vs. Rlj Cancún Hotel, S. de R. L. de C.V., Iberostar Hoteles y Apartamentos S. L. Iberostar Management, S.A., Viajes Covamex, S.A. de C.V. Ord. Civil E. 1 Acdo. Núm. Exp. 283/2020 Tomo IV.

Scotiabank Inverlat S.A. Institución de Banca Múltiple Grupo Financiero Scotiabank Inverlat vs. Méndez Vivar Liliana y Priego Carrera Juan Amilcar. Especial Hipotecario Civil E. 1 Acdo. Núm. Exp. 325/2023.

Sector Agrícola de Producción el Limón, S de P. R. de R. L. Ord. Civil Cuad. de Amp. 402/2025. 1 Acdo. en Amparo_Buscador. Núm. Exp. 402/2025 402/2025 Promov. por Sector Agrícola de Producción el Limón, S de P. R. de R. L.

Servicio de Administración y Enajenación de Bienes (Sae) Ahora Instituto para Devolver Al Pueblo Lo Robado (Indep) vs. Ledesma Ríos Alejandro y Onofre Piedra Rebeca. Ejecutivo Mercantil Acuerdo. 1 Acdo. Núm. Exp. 2363/2024 Tomo II.

Sólida Administradora de Portafolios S.A. de C.V. Tiple Grupo Financiero Scotiabank vs. Ávila Campos Celestino. Especial Hipotecario Civil M. 1 Acdo. Núm. Exp. 297/2008 Tomo II.

Stm Financial Sociedad Anónima de Capital Variable Sociedad Financiera de Objeto Múltiple Entidad Regulada Grupo Financiero Inbursa antes Fc Financial Sociedad Anónima de Capital Variable Sociedad Financiera de Objeto Múltiple Entidad Regulada Grupo Financiero Inbursa vs. Martínez Jiménez Omar. Ejecutivo Mercantil E. 1 Acdo. Núm. Exp. 809/2023.

The Bank Of New York Mellon S.A. Institución de Banca Múltiple Actuando en su Carácter de Fiduciaria en el Fideicomiso F/00102 vs. Cruz García Elisabed. Especial Hipotecario Civil E. 1 Acdo. Núm. Exp. 791/2013 Tomo II.

Vences Cruz Irma vs. Vences Cruz Jesús su Sucesión y García Cárdenas Patricia Guadalupe y y/o Patricia García. Ord. Civil M. 1 Acdo. Núm. Exp. 759/2024.

Vfs México, Sociedad Anónima de Capital Variable, Sociedad Financiera de Objeto Múltiple, Entidad No Regulada vs. Tractocamiones y Autobuses de Ciudad Juárez, Sociedad Anónima de Capital Variable y Tractoautobuses del Norte, Sociedad Anónima de Capital Variable y Tractocamiones de Tamaulipas, Sociedad Anónima de Capital Variable y González Pérez Jesús Eduardo. Especial Mercantil Mercantil Acuerdo. 1 Acdo. Núm. Exp. 1687/2024 Tomo II.

Vivar Álvarez Guadalupe vs. Ponce Rivera Alejandro. Ord. Civil Acuerdo. 2 Acdos. Núm. Exp. 1804/2024 Tercer Tomo.

SOLO CONSULTA
SOLO CONSULTA
SOLO CONSULTA

Zárate Lowery Esteban vs. García Torres Víctor Hugo. Ejecutivo Mercantil Acuerdo. 1 Acdo. Núm. Exp. 223/2022.

AUDIENCIA

Huape Huerta Norma Angélica vs. Quinto Méndez Rigoberto y Helitl Huilotl Luci. Audiencia. Ord. Civil. 1 Audiencia. Núm. Exp. 139/2026.

SENTENCIAS DEFINITIVAS DEL 02 DE SEPTIEMBRE DEL 2026

Lgf Occidente Sociedad Anónima de Capital Variable Sociedad Financiera de Objeto Múltiple Entidad No Regulada vs. González Sandoval Patricia Romina. Especial Hipotecario Civil Sent. Def. 1 Núm. Exp. 1281/2023

SENTENCIA INTERLOCUTORIA

Godínez Cardoso José Fernando. Juris. Voluntaria Civil Sent. Interl. 1 Núm. Exp. 231/2026

Martínez Mabel Entzana vs. Alcon Andrade María Guadalupe y Cisneros Martínez Pascual. Ord. Civil Sent. Interl. 1 Núm. Exp. 1543/2024 Tomo Iv

EL SECRETARIO DE ACUERDOS
LIC. VÍCTOR HUGO GUZMÁN GARCÍA

SECRETARÍA "B"
ACUERDOS DEL 2 DE SEPTIEMBRE DEL 2026

Arias Romero Renata Debora vs. Instituto del Fondo Nacional de la Vivienda para los Trabajadores y Notario Público, Licenciado Jesús Zamudio Rodríguez Titular de la Notaria Número 45 en el Estado de México. Especial Hipotecario Civil R. 1 Acdo. Núm. Exp. 278/2023 Tomo III.

Asociación Mexicana de Administradoras de Fondos para el Retiro A.C. vs. Valderrey Pipo+Socios S.A. de C.V. Ord. Mercantil I. 1 Acdo. Núm. Exp. 1040/2018 Tomo IV.

B Drive It, S.A. de C.V. vs. Engine Core S.A. de C.V. Providencias Precautorias Mercantil Cuad. de Amp. 1 Acdo. en Amparo. Núm. Exp. 2765/2024 Amparo 880/2026- V Promov. Pñor Io Tech, S.A. de C.V.

Banca Serfín, S.A. Institución de Banca Múltiple, Grupo Financiero Serfín, antes Sólida Administradora de Portafolios, S.A. de C.V. Sociedad Financiera de Objeto Múltiple Entidad Regulada Grupo Financiero Banorte hoy su Cesionario Zárate Cortés Ángel vs. Vudoyra Ordóñez Gerardo. Especial Hipotecario Civil I. 3 Acdos. Núm. Exp. 120/2001 Tomo IV.

Banco Actinver, Sociedad Anónima, Institución de Banca Múltiple, Grupo Financiero Actinver en su Carácter de Fiduciario en el Fideicomiso Irrevocable de Administración y Fuente de Pago 4659 vs. Miguel Gerardo Gallardo García y Julia Griselda Calleros Paredes. Vía de Apremio Civil. 1 Acdo. Núm. Exp. 1452/2024.

Banco Multiva, Sociedad Anónima, Institución de Banca Múltiple, Grupo Financiero Multiva vs. Golden Pecan, Sociedad Anónima de Capital Variable y Meléndez Leyva Rogelia. Especial Hipotecario Civil I. 1 Acdo. Núm. Exp. 158/2020 Cuad. II.

Banco Nacional de México Sociedad Anónima, Integrante del Grupo Financiero Banamex vs. Avm Comercializadora S.A. de C.V., Mendoza Lampon Víctor Manuel, Araiza González María Esther y Mendoza Araiza Víctor Manuel. Ejecutivo Mercantil I. 1 Acdo. Núm. Exp. 574/2019 Tomo III.

Banco Obrero, S.A. vs. Jorge Octavio Jiménez Servín. Ejecutivo Mercantil I. 1 Acdo. Núm. Exp. 404/1999 Tomo II.

Banco del Bajío S.A. Institución de Banca Múltiple vs. María Dolores Salas Sandoval y Vicente Muñoz Medina. Ejecutivo Mercantil Cuad. D Amp. 976/2026. 1 Acdo. en Amparo. Núm. Exp. 1300/2024 Amparo 976/2026- VI Promov. por María Dolores Salas Sandoval Albacea de la Suc. de Vicente Muñoz M.

BBVA México Sociedad Anónima Institución de Banca Múltiple Grupo Financiero BBVA México vs. Flores Álvarez Manuel Alejandro. Especial Hipotecario Civil I. 1 Acdo. Núm. Exp. 280/2022.

Brisopol S.A. de C.V. vs. Magdaleno García María Elena y Drew Morales Enriqueta Alejandrina y Notario Público Número 198 de la Ciudad de México y Director General del Registro Público de la Propiedad y de Comercio de la Ciudad de México. Ord. Civil. 1 Acdo. Núm. Exp. 2004/2024 Tomo II.

Cadena Comercial Oxxo, S.A. de C.V. vs. Importadora y Distribuidora Ángeles Landeta, Srl de C.V. Ejecutivo Civil R. 1 Acdo. Núm. Exp. 1072/2024.

Castañeda Escamilla Vicenta vs. Tinajero Carpio Lauro Martín. Ord. Civil Apel. en Efecto Devolutivo. 1 Acdo. Núm. Exp. 80/2025 Cuad. II.

Consorcio Integral en Logística y de Seguridad Privada del Centro S.A. de C.V. vs. Cementos Apasco S.A. de C.V. O. Holcim México Operaciones S.A. de C.V., Concretos Apasco S.A. de C.V., Gravasa S.A. de C.V., Ecoltec S.A. de C.V. O. Geocycle de México S.A. de C.V., Apacim S.A. de C.V. Ord. Mercantil R. 3 Acdos. Núm. Exp. 1178/2019 Tomo V.

Corona Buenrostro Jorge Isaac vs. Jiménez Luna Héctor Manuel. Ord. Civil I. 1 Acdo. Núm. Exp. 2698/2024 Tomo II.

Crédito para Ti S.A. de C.V. Sofom Enr vs. Megadesarrollo Inmobiliario Ex Hacienda San Ángel S.A. de C.V. y Ceja Ortega Octavio. Vía de Apremio Civil. 1 Acdo. Núm. Exp. 1110/2024 Tomo II.

Cruz Salas Rebeca vs. Espinosa de Los Ríos Óscar Alejandro. Providencias Precautorias Civil Comparecencia Entrega de Niño. 1 Acdo. en Incidente. Núm. Exp. 265/2026 Causa Lamvl/265/2026.

Díaz Flores Omar vs. Corporación W, S.A. de C.V. y Manuel Gallardo Rodríguez en su Carácter de Administrador Único de Corporación W, S.A. de C.V. y Organización Batzil, S.A. de C.V. y Francisco Salgado Ledesma en su Carácter de Administrador Único de Organización Batzil, S.A. de C.V. y Semvis de México, S.A. de C.V. y Carlos Solórzano Hidalgo en su Carácter de Administrador Único de Semvis de México, S.A. de C.V. y Infantiles Oky Locky S.A. de C.V. y Gilberto Izcovich Lemberger en su Carácter de Administrador Único de Infantiles Oky Locky, S.A. de C.V. y Grupo City Kids, S.A. de C.V. y Gilberto Izcovich Lemberger en su Carácter de Administrador Único de Grupo City Kids, S.A. de C.V. y Aco Casarreal Mario y López Sánchez María Guadalupe y Licenciado Nicolás Maluf Maloff, Titular de la Notaria Pública Número 13 de Tlalnepantla de Baz, Estado de México y C. Director del Registro Público de la Propiedad y de Comercio de la Ciudad de México y C. Director del Instituto de la Función Registral del Estado de México, Oficina Registral en Naucalpan. Ord. Civil I. 1 Acdo. Núm. Exp. 1990/2024 Tomo III.

Espinoza Barreto Enriqueta vs. Aguilar Pérez Daniel. Ord. Civil 1 Acdo. Núm. Exp. 440/2025.

Figon Chombo Victoria Nayeli vs. Malagón Rodríguez Juan José. Ord. Civil I. 2 Acdos. Núm. Exp. 478/2025.

Fonseca Hernández Alfredo y Martínez Flores María del Pilar vs. Martínez Alemán Rosa María y Martínez Flores María Cristina y Martínez Flores Mariana y Martínez Flores Georgia y Martínez Flores Alejandro y Martínez Flores Miguel José y Martínez Flores Mario Alberto y Martínez Flores Alfredo y Martínez Flores Josué y Martínez Torres Daniel Alejandro y Martínez Torres Magdiel. Ord. Civil R. 1 Acdo. Núm. Exp. 520/2016 Tomo III.

García Ramírez Fernando vs. Seguros Afirme S.A. de C.V. Afirme Grupo Financiero. Ord. Civil. 1 Acdo. Núm. Exp. 246/2025 Cuad. II.

González Ayala Refugio Víctor vs. González Ayala Antonio y Ortiz Reyes María de Los Ángeles. Ord. Civil I. 1 Acdo. Núm. Exp. 2054/2024.

Guevara Lorenzana Paula su Sucesión y Villaruel Rivera Juan Daniel vs. Ponce Martínez Noemí y Director del Registro Público de la Propiedad y de Comercio de la Ciudad de México y Dirección General de Notarias y Registros Públicos del Estado de Tlaxcala. Ord. Civil R. 1 Acdo. Núm. Exp. 1368/2024 Segundo Tomo.

Guzmán Sánchez Angélica Rosario vs. Gallardo Vergara Fernando. Ord. Civil I. 1 Acdo. Núm. Exp. 128/2026.

Infante Ocampo Yolanda vs. Bárcenas Moreno Miguel Ángel. Ord. Civil. 1 Acdo. Núm. Exp. 1052/2024.

Instituto de Seguridad Social para las Fuerzas Armadas Mexicanas vs. Mata Robles Javier y Carreto Mayo Lilí Guadalupe. Especial Hipotecario Civil I. 1 Acdo. Núm. Exp. 970/2023.

Instituto de Seguridad y Servicios Sociales de Los Trabajadores del Estado a Través de su Fondo de la Vivienda Fovissste vs. Esthela Ortiz Domínguez. Especial Hipotecario Civil I. 1 Acdo. Núm. Exp. 1974/2024 Tomo II.

Liévano Moreno Francisca Yolanda vs. Qualitas Compañía de Seguros S.A. de C.V. Ord. Civil. 3 Acdos. Núm. Exp. 502/2025 Tomo II.

López Cedeño Javier vs. Cedeño García de López Rita su Sucesión. Ord. Civil. 1 Acdo. Núm. Exp. 358/2026.

Lugo Arriaga Luis Gonzalo vs. Grupo Apt Construcciones Vanguardistas S de R. L. de C.V., y Pages Tuñon Alejandro Manuel y Tuñon Rodríguez su Sucesión por Conducto de su Albacea Leonardo Eugenio Pages Tuñon María del Consuelo Susana. Ord. Civil. 2 Acdos. Núm. Exp. 514/2019 Tomo III.

Madrigal Dueñas Brenda Aurora, Madrigal Dueñas Claudia, Benítez Chávez Arasol, Madrigal Quintana Meridin Vianey, Cruz Madrigal Claudia Iselda, Madrigal Dueñas Cutberto Martín vs. Madrigal Sánchez Froylan. Ord. Civil I. 1 Acdo. Núm. Exp. 978/2019.

Martínez Franco César y Martínez Franco Pedro Enrique vs. Lince Avendaño Luz Audrey y Quienes Tengan la Pos. del Inmueble. Ord. Civil R. 2 Acdos. Núm. Exp. 164/2026.

SOLO CONSULTA

Martínez Salgado Armando su Sucesión y Benítez Ortiz Margarita vs. Valdés Gahona Pedro Leonardo y García de Quevedo Cortina Juan Manuel y Archivo General de Notarias de la Ciudad de México y C Director del Registro Público de la Propiedad y del Comercio de la Ciudad de México. Ord. Civil. 1 Acdo. Núm. Exp. 1078/2024.

Mendoza Abella Pedro su Sucesión vs. Mendoza Abella María Luz, Mendoza Abella Estela y Alfonso Mendoza Abella su Sucesión. Ord. Civil Apel. en Efecto Devolutivo. 2 Acdos. Núm. Exp. 1064/2018 Tomo VIII.

Miguel Cruz José Luis vs. Gestoria y Operaciones Mao S.A. de C.V. y Regularización Valuación y Promoción en Bienes Raíces Ml Sas y Hernández Villanueva Juan Calos y López Vázquez Miguel Ángel y Espinoza Morales Raquel Margarita. Ord. Civil I. 3 Acdos. Núm. Exp. 598/2025.

Montes de Oca Levy Mauricio Ernesto su Sucesión vs. Elizondo Mendoza Francisco. Ord. Civil I. 1 Acdo. Núm. Exp. 484/2023.

Munguía Cruz Carlos vs. Mcdowell José Alberto y/o su Sucesioncruz de la Cruz Teresa su Sucesionregistro Público de la Propiedad y del Comercio de la Ciudad de México. Ord. Civil. 1 Acdo. Núm. Exp. 402/2020 Cuad. II.

Muñiz Rodríguez María Guadalupe vs. Muñiz Muñiz Nayeli Janitzin. Medios Preparatorios Civil R. 1 Acdo. Núm. Exp. 372/2026.

Pasquel Rochin Mauricio José, Castillo Cesáreo Irvin Arturo y Martínez Vara Ortiz León Roberto vs. María Yolanda Huarte Trujillo, la Sucesión de Roberto Ávalos Aguilar y Carlos Roberto Ávalos Huarte. Especial Hipotecario Civil R. 2 Acdos. Núm. Exp. 692/2020 Tomo III.

Pérez Martínez Rogelio vs. Martínez Roberto. Ord. Civil. 1 Acdo. Núm. Exp. 332/2026.

Plata Becerril Irma Adela vs. Solís Sancdoval Laura Olivia y Solís Sandoval Sandra Edith y Solís Sandoval Martha Aidée. Ord. Civil. 1 Acdo. Núm. Exp. 214/2026.

Promociones y Servicios Polanco S.A. de C.V. vs. Afianzadora Aserta S.A. de C.V. Grupo Financiero Aserta. Especial Mercantil Mercantil I. 1 Acdo. Núm. Exp. 1124/2019 Cuad. IV.

Ramos Castro Alejo Rubén vs. Araujo Rodríguez Mónica. Ord. Civil I. 1 Acdo. Núm. Exp. 870/2021 Tomo II.

Ramos Pérez Ruy. Vía de Apremio Civil. 1 Acdo. Núm. Exp. 246/2026.

Rematify, S.A. de C.V. vs. González Padilla Salvador Martín. Vía de Apremio Civil R. 1 Acdo. Núm. Exp. 292/2025.

Reyes Mayoral Roberto José vs. Castellanos Romano Verónica. Ord. Civil. 1 Acdo. Núm. Exp. 8/2026.

Rodríguez Rivera Federico vs. Prieto Carmona Antonio y Sucesión de García Ortiz Socorro. Ord. Civil I. 1 Acdo. Núm. Exp. 922/2023 Tomo II.

Roldán Rivera Héctor vs. Rodríguez Rodríguez María de Lourdes y Roldán Rodríguez María Fernanda. Ord. Civil Cuad. de Amp. 1084/2026- I- T. 1 Acdo. en Amparo. Núm. Exp. 106/2025 Amparo 1084/2026- I- T Promov. por María Fernanda Roldán Rodríguez.

Rosales Luna Perla Aminori vs. Cervecería Modelo de México S de R.L. de C.V. y Chubb de México Compañía de Seguros S.A. de C.V. Ord. Civil Cuad. de Amp. 954/2026- IV. 1 Acdo. en Amparo. Núm. Exp. 406/2025 Amparo 954/2026- IV Promov. Ñpor Chubb Seguros México, S.A.

Rosales Luna Perla Aminori vs. Cervecería Modelo de México S de R.L. de C.V. y Chubb de México Compañía de Seguros S.A. de C.V. Ord. Civil 1 Acdo. Núm. Exp. 406/2025 Providencias Precautorias.

Salas Gutiérrez Juana Aurora vs. Beatriz González de Muciño Sucesión. Ord. Civil R. 2 Acdos. Núm. Exp. 1830/2024.

Sociedad Limitada de Los Activos de Gramercy, S de R. L. de C.V. hoy su Cesionario Jorge Gabriel Cerpa Velázquez vs. Gómez Martínez Luis Moisés. Especial Hipotecario Civil I. 1 Acdo. Núm. Exp. 644/2016.

Sosa Edith Hernández vs. Garay López José y Garay López Patricia. Ejecutivo Mercantil Requerimiento Juzgado de Distrito. 1 Acdo. Núm. Exp. 1154/2017 Tomo III.

Tu Casa Express Sociedad Anónima de Capital Variable vs. Ortega Velázquez América Nora Oralia. Especial Hipotecario Civil. 1 Acdo. Núm. Exp. 2408/2024.

Villagómez Oliva José Luis vs. Dávalos Mora Alfonso Guillermo y Otro. Ord. Civil I. 1 Acdo. Núm. Exp. 322/2008.

Banco Invex S.A. Institución de Banca Múltiple, Invex Grupo Financiero como Fiduciario en el Fideicomiso F/651 antes su Cesionaria Ckd Activos 8 S.A., Promotora de Inversión de Capital Variable, hoy su Cesionario Jonas Eusebio Suastegui Arellano vs. Mota Carrillo Leticia. Especial Hipotecario Civil R. 1 Acdo. Núm. Exp. 786/2013 Cuad. II.

AUDIENCIA

Delgado González Rubén su Sucesión vs. Sánchez Nicolás Vicente y Delgado Vallejo Noé. Aud. de Ley Ord. Civil. 1 Audiencia. Núm. Exp. 272/2025.

Palacios Barranco Mónica antes Latinoamericana de Concretos S.A. de C.V. vs. Municipio de Zacatepec y Otro. Aud. Incidental Ejecutivo Mercantil. 1 Audiencia. Núm. Exp. 1022/2008 Tomo III.

EL SECRETARIO DE ACUERDOS
LIC. RAÚL CALVA BALDERRAMA

SEXTO DE LO CIVIL

SECRETARÍA "A"
ACUERDOS DEL 2 DE SEPTIEMBRE DEL 2026

Alcocer Otero Arturo vs. James Cano Jorge. Ejecutivo Civil Expedientillo. 1 Acdo. Núm. Exp. 611/2023.

Altamirano Bernal Mario Alberto y Rodríguez Rojano Mario Alberto vs. Consuelo Coyotl Cuatzo Rosa María y Cuautle Coyotl Felipe Félix. Especial Hipotecario Civil 1 Acdo. Núm. Exp. 2157/2024 Tomo Segundo.

Alva Ortega José Carlos vs. Rodríguez Rojas Jaime Marcelino. Ord. Civil Aclarado que Sea. 1 Acdo. Núm. Exp. 1713/1991 Tomo III.

Apjusto Sapi de C.V. Sofom Er vs. Lomelí Campero Héctor José. Ord. Civil Dada. 1 Acdo. Núm. Exp. 2247/2024.

Banca Afirme, S.A. Institución de Banca Múltiple, Afirme Grupo Financiero (División Fiduciaria), Única y Exclusivamente en su Carácter de Fiduciario del Fideicomiso Identificado Con el Número 73935 por Conducto de su Administrador Ión Financiera, S.A. P. I. de C.V., Sofom, E. R., antes Quiero Confianza, S.A. P. I. de C.V. Sofom, E. R vs. Muñoz Robles María Isabel. Especial Hipotecario Civil Tomo III. 1 Acdo. Núm. Exp. 663/2019 Tomo III.

Banco del Bajío, S.A. Institución de Banca Múltiple vs. Tlaseca Ávila Clara Hortensia. Especial Hipotecario Civil Tomo II. 1 Acdo. Núm. Exp. 1657/2024.

Banco Mercantil del Norte, S.A. Institución de Banca Múltiple, Grupo Financiero Banorte antes BBVA Bancomer, Sociedad Anónima, Institución de Banca Múltiple, Grupo Financiero BBVA Bancomer vs. Baudelia Toledo Garzón. Especial Hipotecario Civil Tomo II. 1 Acdo. Núm. Exp. 1619/2010 Segundo Tomo.

Banco Mercantil del Norte, S.A. Institución de Banca Múltiple, Grupo Financiero Banorte vs. David Carcentes López y Araceli Lozada Oliva. Especial Hipotecario Civil 1 Acdo. Núm. Exp. 599/2018 Tercer Tomo.

Banco Mercantil del Norte, S.A., Institución de Banca Múltiple, Grupo Financiero Banorte vs. Suárez Rojas Arturo. Especial Hipotecario Civil Tomo II. 1 Acdo. Núm. Exp. 1977/2024 Tomo II.

Banco Mercantil del Norte, S.A., Institución de Banca Múltiple, Grupo Financiero Banorte vs. Palacios Alcántara Benjamín. Especial Hipotecario Civil 1 Acdo. Núm. Exp. 187/2021 Segundo Tomo.

Banco Multiva Sociedad Anónima Institución de Banca Múltiple Grupo Financiero Multiva vs. Ball Castro Agricultores Sociedad de Producción Rural de Responsabilidad Limitada y Ballesteros Flores Cristóbal y Castro Flores Ma Carmen. Vía de Apremio Civil 1 Acdo. Núm. Exp. 177/2026.

Banco Santander México S.A. Institución de Banca Múltiple Grupo Financiero Santander México vs. Casado Enrubia Samuel. Especial Hipotecario Civil 1 Acdo. Núm. Exp. 417/2024.

Barrientos López María del Carmen y Garduño Barrientos Dafne Abigail y Garduño Barrientos Gibran vs. Seguros Atlas S.A. Ord. Civil Expedientillo. 1 Acdo. Núm. Exp. 257/2025 Tomo II.

Bazán Barrón Sergio vs. Secretaria de Bienestar antes Secretaria de Desarrollo Social que Sustituye a la Sedue y Otros. Ord. Civil 1 Acdo. Núm. Exp. 1427/1992 Tomo Xii.

BBVA México, Sociedad Anónima, Institución de Banca Múltiple, Grupo Financiero BBVA México vs. Irrigación y Obras Hidráulicas S.A. de C.V. y Suministros Agrícolas S.A. de C.V. y Suministros Agrícolas Sociedad Anónima de Capital Variable. Especial Hipotecario Civil 1 Acdo. Núm. Exp. 1069/2018 Tomo III.

BBVA México, Sociedad Anónima, Institución de Banca Múltiple, Grupo Financiero BBVA México vs. Irrigación y Obras Hidráulicas Sociedad Anónima de Capital Variable y Suministros Agrícolas Sociedad Anónima de Capital Variable. Especial Hipotecario Civil Informe. 1 Acdo. en Amparo. Núm. Exp. 1069/2018 Amparo 2430/2025 Quejoso Gerardo Barrón Pacheco.

SOLO CONSULTA
SOLO CONSULTA
SOLO CONSULTA

Beltrán Rojas Hermelinda su Sucesión vs. Registro Público de la Propiedad y del Comercio de la Ciudad de México. Ord. Civil Apel. de Tramitación Inmediata. 2 Acdos. Núm. Exp. 193/2026.

Bougambilias S de R.L. de C.V. y Maderas y Muebles de Los Cabos S de R.L. de C.V. y de Santiago García Martha Gloria vs. Cabo Lhr S de R.L. de C.V. Ord. Civil Apel. Preventiva. 1 Acdo. Núm. Exp. 277/2025 Tomo II.

Carmona Amador Arturo vs. Rubén Becerra Díaz y Otro. Especial Hipotecario Civil Se Tiene por Cumplida la Ejecutoria de Amparo Sin Excesos O. Defectos. 1 Acdo. en Amparo. Núm. Exp. 2391/2024 Amparo 153/2024- VIII Rubén Becerra Díaz.

Castillo Bautista Miguel su Sucesión vs. Castillo Bautista Luz María y y-o. María de la Luz Castillo Bautista. Ord. Civil 1 Acdo. Núm. Exp. 111/2024.

Cedillo López José Sergio vs. Sánchez González Ángel y Director del Registro Público de la Propiedad y de Comercio de la Ciudad de México. Ord. Civil 1 Acdo. Núm. Exp. 129/2026.

Celorio Flores Laura del Rocío vs. Moctezuma Barragán José. Ord. Civil 1 Acdo. en Expedientillo. Núm. Exp. 375/1990.

Ci Banco, S.A., Institución de Banca Múltiple vs. Rita María del Rocío Galicia Ochoa. Especial Hipotecario Civil Girese Oficio. 1 Acdo. Núm. Exp. 2163/2024.

Condominio Ubicado en Calzada Desierto de Los Leones Número 5936 Colonia la Loma del Cedro Alcaldia Álvaro Obregón Ciudad de México vs. Garibay Niño María Leonor Guadalupe. Ejecutivo Civil Autorización. 1 Acdo. Núm. Exp. 845/2022 Tomo II.

Damián García Elodia vs. Jiménez Mendoza Ernesto Aureliano. Especial Hipotecario Civil Tomo II. 2 Acdos. Núm. Exp. 1207/2019 Tomo II.

Dessetec Desarrollo de Sistemas S.A. de C.V. vs. Calleja Ramos Gerardo. Esp. Hip. Expedientillo. 1 Acdo. Núm. Exp. 1023/2009.

Diafimex S.A. de C.V. vs. Commercial Media Bizcom S.A. de C.V. Ord. Mercantil Tomo IV. 1 Acdo. Núm. Exp. 1373/2024 Tomo IV.

Escalante González Felipe vs. Dimex Higuera S.A. de C.V. y Registro Público de la Propiedad y de Comercio en la Ciudad de México y Escalante González Ana María y Escalante González Alejandra. Ord. Civil por Hechas Sus Manifestaciones. 1 Acdo. Núm. Exp. 5/2023 Tomo II.

Gómez y Guerrero Sara María Guillermina, También Conocida como Guillermina Gómez y Guerrero y Otros vs. Ixe Banco S.A. Institución de Banca Múltiple, Grupo Financiero Banorte, División Fiduciaria (Antes Ixe Grupo Financiero y Otro). Ord. Mercantil Tomo II. 1 Acdo. Núm. Exp. 852/2013 Tomo II.

Ingeniería Crediticia S.A. de C.V. Sociedad Financiera de Objeto Múltiple Entidad No Regulada vs. Fonte Santa S.A. de C.V., Potacobas S.A. de C.V., José Vilas Durán, José Cerdeira Vilas, Luis Cortizo Iglesias. Ejecutivo Mercantil Autorización. 1 Acdo. Núm. Exp. 805/2015 Tomo II.

José Gilberto Salazar Velasco vs. Petra Maricela Rodríguez Pantaleon. Ord. Civil 1 Acdo. Núm. Exp. 227/2021.

Laborie Bárcenas Jesús Roberto vs. Ortega López Salvador. Ord. Civil Se Señala Fecha para Aud. Previa. 1 Acdo. Núm. Exp. 341/2026.

Latamgym Sapi de C.V. vs. Grupo Parisina S.A. de C.V. Ord. Civil Estese a Diverso Prov. Dictado Con Esta misma Fecha. 2 Acdos. Núm. Exp. 361/2025 Segundo Tomo.

Macías Albor José Ricardo vs. Gilda Virginia Alonso Polo y Constructora Parque Hundido, S.A. de C.V. Ejecutivo Mercantil Contestación de Agravios. 2 Acdos. Núm. Exp. 633/2011 Segundo Tomo.

Martínez García Miriam Rocío vs. Falcón Serrano Juan. Ord. Civil Expedientillo. 1 Acdo. en Expedientillo. Núm. Exp. 2445/2024.

Miranda Martínez Marisela vs. Calderón Fernández María del Carmen. Ord. Civil Desechamiento. 1 Acdo. Núm. Exp. 335/2026.

Morales Andrea Ernestina Islas vs. Gobierno de la Ciudad de México y Registro Público de la Propiedad y el Comercio. Ord. Civil Expedientillo. 1 Acdo. Núm. Exp. 997/2018.

Moya Reyes Ruperta y-o. Moya Reyes Ruperta Paola vs. López Rojas José. Ord. Civil No Se Admite Recurso de Apelación. 1 Acdo. Núm. Exp. 119/2023.

Olivares Lemarroy Roque Rogelio. Ord. Civil Recurso de Revisión. 1 Acdo. en Amparo_Buscador. Núm. Exp. 405/2022 Amparo.

Padilla Gutiérrez Erendira vs. Ovidio Lezama Moscoso y C. Director General del Registro Publcio de la Propiedad y del Comercio de la Ciudad de México. Ord. Civil Girese Oficio. 1 Acdo. Núm. Exp. 2499/2024.

Padilla Galván Odilia vs. Ulloa Martínez Arturo. Ord. Civil Gire Oficio. 1 Acdo. Núm. Exp. 873/2024 Tomo II.

Pandora Business Group, Sociedad Anónima, Promotora de Inversión de Capital Variable vs. Grupo Edificador Fortio, Sociedad Anónima de Capital Variable. Ejecutivo Mercantil Tomo II. 1 Acdo. Núm. Exp. 137/2022 Segundo Tomo.

Park Development S de R.L. de C.V. vs. Equinix Querétaro S de R.L. de C.V. Ord. Mercantil Expedientillo. 1 Acdo. Núm. Exp. 1157/2024.

Prima Administradora de Activos S.A. de C.V. vs. Víctor Hugo Lara Feria y María Concepción Hilda Vargas Altamirano. Especial Hipotecario Civil Autorización. 1 Acdo. Núm. Exp. 227/2010 Tomo I Continuación.

Robles Alamilla Jorge Alberto vs. Montiel Ortiz Alejandro. Especial Hipotecario Civil 1 Acdo. Núm. Exp. 389/2020.

Rodríguez García Gilberto vs. Ríos Escobedo Gustavo. Ord. Civil Se Sobresee. 2 Acdos. en Amparo. Núm. Exp. 805/2024 Amparo 153/2026 Quejosa María Martha Tera Bartolo.

Rodríguez Juárez José Antonio vs. Mejía González Rafael. Ord. Civil 1 Acdo. Núm. Exp. 323/2026.

Romero Hernández Aurelio vs. Román Lara Guadalupe y Correa Rodríguez Hugo César. Especial Hipotecario Civil Autr. Sicor. 1 Acdo. Núm. Exp. 2533/2024.

Sanciprian Plata Roberto vs. Constructora Dicomo S.A. de C.V. Ord. Civil 1 Acdo. Núm. Exp. 457/2025.

Scotiabank Inverlat S.A. Institución de Banca Múltiple Grupo Financiero Scotiabank Inv vs. Gutiérrez Padilla Manuel y Otro. Especial Hipotecario Civil 1 Acdo. Núm. Exp. 1183/2019 Tomo II.

Scotiabank Inverlat Sociedad Anónima Institución de Banca Múltiple Grupo Financiero Scotiabank Inverlat vs. Velázquez Piedras Carlos Ismael. Vía de Apremio Civil Elaborese Edictos. 1 Acdo. Núm. Exp. 1283/2024.

Sociedad Limitada de Los Activos de Gramercy, Sociedad de Responsabilidad Limitada de Capital Variable vs. González Maceda Crisofora Matilde y Palomino Carrillo Rafael. Especial Hipotecario Civil 2 Acdos. Núm. Exp. 2257/2024.

Treviño Briones Rosalía vs. Titular, Dueño, Propietario, Representante, O. Apoderado del Negocio Lava Fast (Lavandería & Planchaduria y y/o Quien Detente la Pos. Material del Inmueble y Arias Yáñez Paulina. Ord. Civil Estese Al Prov. del 11 de Agosto del 2026. 1 Acdo. Núm. Exp. 2623/2024.

Turinetto Stephanie vs. Rogelio Arturo Palafox García. Ord. Civil Disposición. 1 Acdo. Núm. Exp. 405/1991.

Venegas Pérez José Luis y Becerra Sánchez Yolanda vs. López Ramírez María de Lourdes y Pérez López Laura. Ord. Civil 1 Acdo. Núm. Exp. 209/2026.

MAL PUBLICADOS

Pérez Sánchez Salomón por Derecho Propio y en Representación de Los Menores José María Jovanko y Haziel Salomón de Apellidos Pérez Méndez vs. Leobardo Raúl Pérez Cabrera, Cintia Mejía García, Ignacio Morales Álvarez, Maximino Tallez Gutiérrez, María del Carmen Rentería Arellano, Myrna R. Ibarra Gómez, Intesr Hosp S.A. de C.V. Persona Moral También Conocida como Hospital Dalínde, Carlos Guillermo Maquita Nakano, Instituto Médico de la Mujer S. C. y Operadora de Hospitales Ángeles S.A. de C.V. Ord. Civil mal Publ. de 1 de Septiembre del 2026. 1 Acdo. Núm. Exp. 197/2017 Tomo Nueve.

AUDIENCIA

Comisariado Ejidal San Lorenzo Tezonco Iztapalapa Ciudad de México vs. Conasupo S.A. de C.V. Actualmente Gerencia Metropolitana Sur de Licónsa. Aud. de Ley Ord. Civil. 1 Audiencia. Núm. Exp. 59/2024 Tomo II.

León Álvarez Fabián y González Garmendia Ana Rocío vs. Agroasemex S.A. Aud. Previa de Concil. Ord. Civil. 1 Audiencia. Núm. Exp. 229/2026.

SENTENCIAS DEFINITIVAS DEL 02 DE SEPTIEMBRE DEL 2026 NO PUBLICADOS

Comliv S.A. de C.V. vs. Yáñez Bollas Juan David. Ejecutivo Mercantil Sent. Def. no Publ. 02 Sept 26 1 Núm. Exp. 2289/2024 Tomo II

LA SECRETARIA DE ACUERDOS
LIC. LUCÍA MARTHA ALEMÁN HERNÁNDEZ

SECRETARÍA "B"
ACUERDOS DEL 2 DE SEPTIEMBRE DEL 2026

Aa Inversiones México, S.A. de C.V. vs. Lozano Abad Rosa María. Especial Hipotecario Civil Expedientillo. 1 Acdo. en Expedientillo. Núm. Exp. 642/2015.

SOLO CONSULTA
SOLO CONSULTA
SOLO CONSULTA

Alcántara Maldonado Heriberto vs. Alcántara Cazares Dolores y González Alcántara Marco Antonio y González Alcántara Diana Lisset y González Alcántara Allisson Michelle y Alcántara Galindo Alonso Froilán. Ord. Civil Auto. 2 Acdos. Núm. Exp. 130/2026.

Arrendadora y Factor Banorte, S.A. de C.V., Sociedad Financiera de Objeto Múltiple, Entidad Regulada, Grupo Financiero Banorte vs. Achar Zavalza Pierre. Ord. Civil Aud. de Remate en Tercera Almoneda. 1 Acdo. Núm. Exp. 588/2005 Tomo IV.

Arrendadora y Factor Banorte, Sociedad Anónima de Capital Variable, Sociedad Financiera de Objeto Múltiple, Entidad Regulada, Grupo Financiero Banorte vs. Bautista Santiago Hugo Alfonso. Especial Hipotecario Civil Expdllo. 1 Acdo. en Expedientillo. Núm. Exp. 1838/2024.

Artemio Pérez Rodríguez antes Solución de Activos Residenciales S. de R. L. de C.V. vs. Javier Morales Mejía y Otra. Especial Hipotecario Civil Turno Copias. 1 Acdo. Núm. Exp. 602/2002.

Banco Bilbao Vizcaya México, S.A. Institución de Banca Múltiple Grupo Financiero BBVA Bancomer vs. María del Pilar Ortiz Fernández. Especial Hipotecario Civil Sent. Interl. Firme. 1 Acdo. Núm. Exp. 642/1998 Tomo II.

Banco Monex, Sociedad Anónima, Institución de Banca Múltiple, Monez Grupo Financiero en su Carácter Única y Exclusivamente de Fiduciario del Fideicomiso Empresarial Irrevocable de Administración y Garantía Número F/3443 vs. Ramírez Valencia Miguel Ángel. Especial Hipotecario Civil Turno Exhorto. 1 Acdo. Núm. Exp. 436/2014 Tomo II.

Banco Nacional de México, S.A. Integrante del Grupo Financiero Banamex, División Fiduciaria, como Fiduciario del Contrato de Fideicomiso Número 8104- 1 vs. Pérez González Eliana. Ord. Civil Oficio Sala. 2 Acdos. Núm. Exp. 218/2020.

Banco Santander México, S.A., Institución de Banca Múltiple, Grupo Financiero Santander México vs. López Castillo José Ángel. Ejecutivo Civil Exhibe Publicaciones de Edictos. 1 Acdo. Núm. Exp. 1209/2023.

Banco Santander México S.A., Institución de Banca Múltiple, Grupo Financiero Santander México, antes Banco Santander (México), Sociedad Anónima, Institución de Banca Múltiple, Grupo Financiero Santander vs. Carlos Francisco Baz Isoba. Especial Hipotecario Civil Dictamen Pericial. 1 Acdo. Núm. Exp. 1020/2019 Tomo II.

Banco Santander México, S.A., Institución de Banca Múltiple, Grupo Financiero Santander México vs. Alamilla García Edgar. Ejecutivo Mercantil Turno Copias. 2 Acdos. Núm. Exp. 1382/2019 Tomo II.

Basila Delgado Siro vs. Obrego Nava Hugo y Duperou Bove Claudia Sabrina. Medios Preparatorios Civil Desechamiento. 1 Acdo. Núm. Exp. 372/2026.

Castro Félix Carmen Elizabeth y Zúñiga Torres Rafael vs. Seguro Inbursa S.A. Grupo Financiero Inbursa. Ord. Civil Vista Con Dictamen. 1 Acdo. Núm. Exp. 398/2025.

Castro Félix Carmen Elizabeth y Zúñiga Torres Rafael vs. Seguro Inbursa S.A. Grupo Financiero Inbursa. Ord. Civil Tramite. 2 Acdos. Núm. Exp. 398/2025 Tomo II.

Cervantes Carbajal Diana Verónica vs. Carbajal Guerrero Fidencio Alberto su Sucesión. Ord. Civil No Desahogó Prevención. 1 Acdo. Núm. Exp. 346/2026.

Chávez Sánchez Silvia vs. Banco Nacional de México S.A. División Fiduciaria y C Director del Registro Público de la Propiedad y del Comercio de la Ciudad de México y Orozco González Juana y Constructora Habitacional San Juan de Aragón Sociedad Anónima. Ord. Civil Admisorio. 1 Acdo. Núm. Exp. 354/2026.

Cobranza Nacional de Carteras S. de R. L. de C.V. vs. Sánchez Legorreta Arturo y Silvia Guadarrama Mejía. Especial Hipotecario Civil Auto. 1 Acdo. Núm. Exp. 84/2005 Tomo II.

Consorcio Hogar de Sinaloa S.A. de C.V. vs. Consorcio Constructor Paragon, S.A. de C.V. Ord. Mercantil Turno Cedula. 1 Acdo. Núm. Exp. 2458/2024.

Edificio Puebla S.A. de C.V. Juris. Voluntaria Civil No Desahogó Requerimiento. 1 Acdo. Núm. Exp. 340/2026.

Espejel González Dulce María vs. Castillo Álvarez Diana. Ejecutivo Mercantil Dada Cuenta Ejecutoria de Amparo. 1 Acdo. Núm. Exp. 556/2024.

Espejel González Dulce María vs. Castillo Álvarez Diana. Ejecutivo Mercantil Sent. Firme. 1 Acdo. en Amparo. Núm. Exp. 556/2024 Amparo 2070/2024 Quejosa Diana Castillo Álvarez.

Flores Rojas Harol vs. Ramírez Sánchez Yolanda y Rojas Tapia Edgar. Ord. Civil Cedula Diligenciada. 2 Acdos. Núm. Exp. 2640/2024.

Fuentes Garavito Fernando vs. Valdés y Buendía María Elenea y También Conocida como María Elena Valdez de López y-o. María Elena Valdés de López y-o. Ma Valdez de López. Ord. Civil No Desahogó Prevención. 1 Acdo. Núm. Exp. 326/2026.

García Flores Jerónimo vs. García Flores Teresa y Tovar García Julio César. Ord. Civil Deberá Estarse a Lo Ordenado en Diverso Auto. 2 Acdos. Núm. Exp. 1020/2023.

González Gutiérrez Guadalupe Montserrat vs. González Garnica Ignacio su Sucesión. Ord. Civil Apel. en Efecto Devl. de Tramitación Inmediata. 2 Acdos. Núm. Exp. 78/2026.

González Román María Teresa y González Román Shirley Yanuri y González Román Ingrit Elizabeth vs. Seguros Afirme S.A. de C.V. Afirme Grupo Financiero. Ord. Civil Admisorio. 1 Acdo. Núm. Exp. 362/2026.

Guerra Reyes Blanca vs. Grupo Mexicano de Seguros Sociedad Anónima de Capital Variable. Ord. Civil Autorizaciones. 1 Acdo. Núm. Exp. 362/2025.

Hernández Ochoa José Mario vs. Compañía Urbanizadora S.A. y García Maya Enrique. Ord. Civil No Desahogó Prevención. 1 Acdo. Núm. Exp. 348/2026.

HSBC México, Sociedad Anónima, Institución de Banca Múltiple, Grupo Financiero HSBC, División Fiduciaria vs. Leonardo Hernández Aguilar y Lilia Miranda González. Ord. Civil Tramite. 1 Acdo. Núm. Exp. 428/2010 Tomo II.

HSBC México, S.A., Institución de Banca Múltiple, Grupo Financiero HSBC División Fiduciaria en su Carácter de Fiduciario en el Fideicomiso No. F/234036 vs. José González Alamillo. Especial Hipotecario Civil Se Reconoce Personalidad. 1 Acdo. Núm. Exp. 682/2018 Tomo II.

Ic Solk, S.A. P. I. de C.V. vs. Procemat Promotora de Manufactura de Alta Tecnología, S.A. de C.V. Especial Mercantil Mercantil Se Declaro Sin Materia el Recurso de Revisión. 1 Acdo. en Amparo. Núm. Exp. 70/2022 Amparo 393/2026- III Quejoso Procemat Promotora de Manufactura de Alta Tecnología, S.A. de C.V.

Islas Rosas José Luis vs. Rosas Montes Paula y C Direstor del Registro Público de la Propiedad y del Comercio de la Ciudad de México. Ord. Civil No Desahogó Prevención. 1 Acdo. Núm. Exp. 328/2026.

Lima Juárez Cristopher vs. Seguros Inbursa S.A. Grupo Financiero Inbursa. Ord. Civil Desahogo Vista. 1 Acdo. Núm. Exp. 240/2025 Tomo II.

Miranda Muñoz Laura Elena vs. Valle Barboza Alma Adriana y Vargas Solórzano Ricardo. Especial Hipotecario Civil Turno. 1 Acdo. Núm. Exp. 1250/2019.

Morales Rodríguez Mónica Rosalía vs. Registro Público de la Propiedad y de Comercio de la Ciudad de México. Inmat. Judicial Civil Prevención. 1 Acdo. Núm. Exp. 368/2026.

Morales Rosa Isela y Butanda Morales Alfredo Estanislao vs. Seguros Inbursa S.A. Grupo Financiero Inbursa. Ord. Civil Resolución Sala. 1 Acdo. Núm. Exp. 2568/2024 Tomo II.

Nacional Monte de Piedad vs. Hernández Vargas Jorge Armando. Juris. Voluntaria Civil No Desahogó Requerimiento. 1 Acdo. Núm. Exp. 334/2026.

Namikawa Yokogawa Marcos vs. Concepto M Inmobiliario S.A. de C.V. y Banco Mercantil del Norte S.A. Institución de Banca Múltiple Grupo Financiero Banorte y Madero Garza Nieto Margarita María y C Director del Registro Público de la Propiedad y del Comercio del Distrito Federal hoy Ciudad de México. Ord. Civil Caducidad de la Instancia. 1 Acdo. Núm. Exp. 1076/2022.

Noriega Balderas Ricardo vs. Semedeco S.A. de C.V. y Otros. Ejecutivo Mercantil No Ha Lugar. 1 Acdo. Núm. Exp. 2158/2024 Tercer Tomo.

Pérez Evangelista Ana María y Ibáñez Felipe Pedro vs. Seguros Inbursa S.A. Grupo Financiero Inbursa. Ord. Civil Autorización. 1 Acdo. Núm. Exp. 358/2025.

Promotora de Hoteles S.A. de C.V. y Banco Nacional de México S.A. Integrante del Grupo Financiero Banamex, División Fiduciaria vs. José Arturo González Oviedo y Patricia Reyes Puente de González. Ord. Mercantil Dejó de Surtir Efectos la Susp. Definitiva. 1 Acdo. en Amparo. Núm. Exp. 716/2014 Amparo 286/2026- Vi- a Quejosa Ruth Patricia Quintanilla Vélez.

Recuperación de Comercio Interior, Sociedad de Responsabilidad Limitada de Capital Variable vs. Héctor Guadarrama Sánchez y María Antonieta Rodríguez Carreño de Guadarrama. Esp. Hip. Expedientillo. 1 Acdo. Núm. Exp. 1054/2005.

Rhetor Construcciones, S.A. de C.V. vs. Anduaga Herrera María Eugenia Quien También Utiliza Los Nombres de María Eugenia Anduaga Herrera de Chávez, María Eugenia Anduaga y Herrera y María Eugenia Anduaga y Herrera de Chávez y Chávez González Mario

SOLO CONSULTA
SOLO CONSULTA
SOLO CONSULTA

Alberto su Sucesión. Vía de Apremio Civil No Ampara Ni Protege. 1 Acdo. en Amparo. Núm. Exp. 2578/2024 Amparo 642/2026- II Quejosa María Eugenia Anduaga Herrera.

Rivero Valadez Vianey vs. Girón Corona Óscar Enrique y Miranda Pedrín Laura Elena. Vía de Apremio Civil Turnar a Sent. Interlocutoria. 1 Acdo. Núm. Exp. 1942/2024.

Rubí Flores Leónides su Sucesión vs. Lara Esquivel Thalia y Campos Sánchez Héctor. Ord. Civil Razón Actuarial. 2 Acdos. Núm. Exp. 1126/2024.

Ruíz Hernández Jerónimo Alejandro y Castañeda Aguilar Alan Alfonso vs. Qualitas Compañía de Seguros S.A. de C.V. Ord. Civil No Desahogó Prevención. 1 Acdo. Núm. Exp. 324/2026.

Salgado Liñan Martha Lizbet vs. Inmobiliaria Sulin S.A. de C.V. Ord. Civil Tramite. 1 Acdo. Núm. Exp. 308/2024.

Sector Agrícola de Producción el Limón, S. P. R. de R. L. Ord. Civil Sent. Firme (Se Sobresee). 2 Acdos. en Amparo. Núm. Exp. 402/2025 Amparo 402/2025- II Quejoso Sector Agrícola de Producción el Limón, S. P. R. de R. L.

Sistema Único de Autofinanciamiento S.A. de C.V. vs. López Morales Aarón. Ejecutivo Civil Caducidad de la Instancia. 1 Acdo. Núm. Exp. 72/2024.

Sofimex, Institución de Garantías, S.A. vs. Constructora Engo, S.A. de C.V. y Enríquez Joachin Miguel Ángel. Especial de Fianzas Mercantil No Desahogó Requerimiento. 1 Acdo. Núm. Exp. 330/2026.

Teopantitlan Rafael su Sucesión vs. Teopantitlan Serralde Rosa Velia. Ord. Civil Expedientillo. 1 Acdo. en Expedientillo. Núm. Exp. 74/2007.

Terrones Celis Emma su Sucesión vs. Jones Maturin Kelly Janet y Jones Maturin Kevin David Janik y Notario Público Número Uno de la Ciudad de Tula de Allende Estado de Hidalgo y C Director del Registro Público de la Propiedad y del Comercio de la Ciudad de México. Ord. Civil Oficio Rppc. 1 Acdo. Núm. Exp. 1066/2024.

Unifin Financiera Sab de C.V. vs. Compañía de Real del Monte y Pachuca S.A. de C.V. y Minera del Norte S.A. de C.V. y Altos Hornos de México S.A. de C.V. Especial Hipotecario Civil Oficio Sala. 1 Acdo. Núm. Exp. 618/2023 Tomo II.

Zamora Montalvo Gael vs. Seguros Banorte S.A. de C.V. Ord. Civil Prevención. 1 Acdo. Núm. Exp. 366/2026.

Zapata González María Elena y Zapata González Roberto y Zapata González Gerardo vs. Jiménez Aguirre José Carlos. Ord. Civil Se Ofrecen Pruebas. 1 Acdo. Núm. Exp. 554/2020 Tomo II.

Audiencia

Ramos Santos Paola Karolina y González Bautista Nelly vs. Grupo Mexicano de Seguros S.A. de C.V. Aud. de Ley Ord. Civil. 1 Audiencia. Núm. Exp. 1106/2024 Tomo III.

SENTENCIAS DEFINITIVAS DEL 02 DE SEPTIEMBRE DEL 2026
NO PUBLICADOS

Briseño Sosa María del Rosario y Briseño Sosa Nina y Briseño Sosa Guadalupe Rosa vs. Briseño Sosa Roberto León. Ord. Civil Sent. Def. 1 Núm. Exp. 2110/2024

SENTENCIA INTERLOCUTORIA

Patrimonio, S.A. de C.V., Sociedad Financiera de Objeto Múltiple, Entidad No Regulada vs. Reyes Galicia y Otra Mario Jaime Otra. Especial Hipotecario Civil Sent. Interl. 1 Núm. Exp. 1604/2024 Tomo II

Popbox Sc. de R. L. de C.V. vs. Tufic Said Dagda Olvera y Otros. Especial Hipotecario Civil Sent. Interl. 1 Núm. Exp. 2162/2024 Tomo II

EL SECRETARIO DE ACUERDOS
LIC. MARIO MELGOZA DÍAZ

SÉPTIMO DE LO CIVIL

SECRETARÍA "A"
ACUERDOS DEL 2 DE SEPTIEMBRE DEL 2026

Bupa México Compania de Seguros S.A. de C.V. vs. Hazzan Cohen Shlomo. Ord. Mercantil 1 Acdo. Núm. Exp. 361/2026.

Cabañas Jiménez Domitila y en Mi Calidad de Madre Superstite y Pérez Cabañas Patricia y en Mi Calidad de Hermana Superstite de Nuestro Familiar Juan Carlos Pérez Cabañas vs. Qualitas Compañía de Seguros S.A. de C.V. y Centro Fletero del Sureste S.A. de C.V. Ord. Civil Acdo. Sala. 1 Acdo. Núm. Exp. 137/2026 Tomo II.

Calderón Gerling Alejandra Beatriz vs. Financiera Industrial y Agrícola Sociedad Anónima y Morales Torres Humberto. Ord. Civil Acdo. I. 2 Acdos. Núm. Exp. 299/2025.

Ckd Activos 11, Sociedad Anónima Promotora de Inversión de Capital Variable vs. Cruz Garibo Maricela. Especial Hipotecario Civil Acuerdo. 2 Acdos. Núm. Exp. 1899/2024 Tomo II.

García Martínez María de Los Dolores vs. Cotera Siguenza Roberto, su Sucesión. Ord. Civil Acdo. Nva Cta. 1 Acdo. Núm. Exp. 113/2026.

Grupo Iropel, Sociedad Anónima de Capital Variable vs. Pat Ku Tiburcio y Ku Poot Bertha María. Especial Hipotecario Civil Acdo. I. 1 Acdo. Núm. Exp. 279/2025.

Hernández Martínez Sabino vs. Patiño Fernández César Erick. Juris. Voluntaria Civil Acdo. I. 1 Acdo. Núm. Exp. 287/2026.

HSBC México, Sociedad Anónima, Institución de Banca Múltiple, Grupo Financiero HSBC, División Fiduciaria, en su Carácter de Fiduciario en el Fideicomiso Irrevocable Número F/250295 vs. Velázquez López Cristina. Especial Hipotecario Civil Acuerdo. 1 Acdo. Núm. Exp. 1457/2024.

Inmobiliaria del Olivar, S.A. de C.V. vs. Alcaldia Álvaro Obregón y Otros. Juris. Voluntaria Civil 1 Acdo. Núm. Exp. 373/2026.

Ion Financiera Sociedad Anónima Promotora de Inversión de Capital Variable Sociedad Financiera de Objeto Múltiple Entidad Regulada vs. Sotelo Méndez Roberto. Especial Hipotecario Civil Acdo. Sala. 1 Acdo. Núm. Exp. 2455/2024.

Martínez Martínez Salvador vs. Martínez Alvarado Gerardo. Ord. Civil Acdo. I. 1 Acdo. Núm. Exp. 459/2025.

Nacional Monte de Piedad I a P vs. Marroquín Chiu Lucy Adriana. Juris. Voluntaria Civil 1 Acdo. Núm. Exp. 375/2026.

Pérez Castañeda Catalina y Pérez Castañeda Alejandra vs. Ramírez Pajaro Diega y C Director del Registro Público de la Propiedad y del Comercio de la Ciudad de México. Ord. Civil Acdo. I. 1 Acdo. Núm. Exp. 451/2021.

Plaza Comercial Atd, S.A. de C.V. vs. Restaurants Ad, S.A. de C.V. Ord. Mercantil Expdllo. I. 1 Acdo. Núm. Exp. 239/2025.

Proyectos Adamantine, Sociedad Anónima de Capital Variable, Sociedad Financiera de Objeto Múltiple, Entidad Regulada vs. Mier Hernández Nohemí Grizell y Huerta Urban José. Especial Hipotecario Civil Acdo. E. 1 Acdo. en Amparo. Núm. Exp. 17/2018 939/2026.

Regalado Moreno Víctor Javier vs. Regalado Martínez María Paula y Sofía Regalado Martínez. Ord. Civil Acuerdo. 1 Acdo. Núm. Exp. 819/2006.

Secreto. Ejecutivo Mercantil Acdo. I. 1 Acdo. Núm. Exp. 2577/2024.

Torres Reyes Garay vs. Qualitas Compañía de Seguros S.A. de C.V. Ord. Civil 1 Acdo. Núm. Exp. 367/2026.

Varela Ortiz Josefina vs. Teresa Pacheco Ortega. Ord. Civil Acdo. I. 1 Acdo. Núm. Exp. 2035/2024 Tomo II.

Viaja Ciudad de México Dmp Sapi de C.V. Sociedad Financiera de Objeto Múltiple Entidad No Regulada vs. Gobierno del Distrito Federal. Ord. Civil Acuerdo. 1 Acdo. Núm. Exp. 1351/2019 Tomo IV.

Villarreal Garza Mayda Gilda y Ferriño Villarreal Mayda Victoria y Ferriño Villarreal Sergio Arturo y Ferriño Villarreal Italo Iván vs. Hdi Seguros S.A. de C.V. y Grupo Simsa S.A. de C.V. y Combustibles y Gases de Torreon S.A. de C.V. Ord. Civil Acdo. I. 1 Acdo. Núm. Exp. 831/2024.

Zárate Morales Ericka Chantal vs. Salazar Reyes Alejandro. Especial Hipotecario Civil Acdo. E. 1 Acdo. en Amparo. Núm. Exp. 679/2020 763/2026.

NO PUBLICADOS

Cabañas Jiménez Domitila y en Mi Calidad de Madre Superstite y Pérez Cabañas Patricia y en Mi Calidad de Hermana Superstite de Nuestro Familiar Juan Carlos Pérez Cabañas vs. Qualitas Compañía de Seguros S.A. de C.V. y Centro Fletero del Sureste S.A. de C.V. Ord. Civil Acdo. No Publicado. 1 Acdo. Núm. Exp. 137/2026 Tomo II.

AUDIENCIA

Rodríguez Martínez Nicolás vs. Grupo Metropolitano K- S.A. Metropolitana, S.A., Promotora de Inversión de C.V., K- S.A. 2003, S.A. de C.V., Freyssinet de México, S.A. de C.V. y C. Director del Registro Público de la Propiedad y de Comercio e la Ciudad de México. Aud. Ord. Civil. 1 Audiencia. Núm. Exp. 1675/2024 Tomo II.

Sólida Administradora de Portafolios, S.A. de C.V., Sociedad Financiera de Objeto Múltiple, Entidad Regulada, Grupo Financiero Banorte vs. Núñez Marmolejo Noemí y Moreno Ramos Enrique Ricardo. Aud. Especial Hipotecario Civil. 1 Audiencia. Núm. Exp. 2003/2024 Tomo III.

EL SECRETARIO DE ACUERDOS
LIC. EDUARDO BENÍTEZ GARCÍA

SECRETARÍA "B"
ACUERDOS DEL 2 DE SEPTIEMBRE DEL 2026

Almaraz Calderón de la Barca Esther Aída vs. Grupo Inmobiliario Snail S.A. de C.V. Ord. Mercantil Acdo. N. 1 Acdo. Núm. Exp. 180/2013 Tomo II.

SOLO CONSULTA

Andrade Fernández María vs. Seguros Banorte S.A. de C.V. Ord. Civil Apel. N. 1 Acdo. Núm. Exp. 724/2021 Tomo III.

Banco Covalto S.A. Institución de Banca Múltiple vs. Aguilera Constantino Pedro y Constantino Aguilera Prudencio y Botello Cortez Teresa. Especial Hipotecario Civil Acdo. N. 1 Acdo. Núm. Exp. 720/2019 Tomo II.

Banco Invex Sociedad Anónima Institución de Banca Múltiple Invex Grupo Financiero Fiduciario en su Carácter de Fiduciario en el Fideicomiso Irrevocable de Centro de Capital Identificado Con el Número 860 vs. Camacho Carrillo Rubén Emmanuel y Valle Pérez María Elena. Especial Hipotecario Civil Acdo. N. 1 Acdo. Núm. Exp. 72/2018 Tomo II.

Banco Mercantil del Norte Sociedad Anónima Institución de Banca Múltiple Grupo Financiero Banorte vs. Venegas Díaz Raúl Ricardo. Especial Hipotecario Civil Acdo. N. 1 Acdo. Núm. Exp. 1172/2018 Tomo II.

Banco Santander México S.A. Institución de Banca Múltiple Grupo Financiero Santander México vs. Capacitación Edumac S.A. de C.V., Santos Martínez José Luis. Ord. Mercantil Acuerdo. 1 Acdo. Núm. Exp. 1242/2018 II Tomo.

Banco Santander, Sa, Ibm, Grupo Financiero Santander México y Zárate Morales Ahora Ericka Chantal vs. García Lozano María de Los Ángeles. Especial Hipotecario Civil Acdo. N. 1 Acdo. Núm. Exp. 646/2021.

Banco Ve por Más, S.A., Institución de Banca Múltiple, Grupo Financiero Ve por más vs. Ferretería y Accesorios Saravia, S.A. de C.V., Saravia Chi David Enrique y Saravia Chi Guadalupe del Rosario. Vía de Apremio Civil Acdo. N. 1 Acdo. Núm. Exp. 1860/2024.

Bolaños Camilo Rufina vs. Flores Jiménez Ángela su Sucesión y C. Director del Registro Público de la Propiedad y del Comercio del Distrito Federal. Ord. Civil Acdo. E. 1 Acdo. en Amparo. Núm. Exp. 238/2014 821/2025.

Castro Medina Ma Dolores vs. Seguros Banorte S.A. de C.V. Ord. Civil Acuerdo. 1 Acdo. Núm. Exp. 534/2025.

Ci Banco Sociedad Anónima Institución de Banca Múltiple Actuando en su Carácter de Fiduciaria en el Fideicomiso F/00102 vs. Daniel Sánchez Mendoza y Sonia Alonso Núñez. Especial Hipotecario Civil Acdo. N. 2 Acdos. Núm. Exp. 1482/2012.

Condominio Plaza Indiana vs. Alto Voltaje S.A. de C.V. y Aguirre y Costilla Virgilio Enrique. Ejecutivo Civil Acdo. N. 1 Acdo. Núm. Exp. 1364/2024 Tomo II.

Corona González Marcial Rosello vs. Espinosa Ballesteros José Arturo y Quitate Los Lentes S.C. y Bufete Legal Servicobranza S.C. y Diagnóstico y Tratamiento Oftalmologico Sc. Ord. Civil Acdo. N. 3 Acdos. Núm. Exp. 266/2026.

Domínguez Robles de Limón su Sucesión Dolores vs. Red Leaf Capital S.A. de C.V. y Notario Público Número 178 del Estado de Chiapas y Notario Público Número 8 de Cuernavaca, del Estado de Morelos y C. Director del Registro Público de la Propiedad y del Comercio de la Ciudad de México. Ord. Civil Acdo. N. 1 Acdo. Núm. Exp. 1560/2024.

Drym Inmobiliaria S.A. de C.V. vs. Salazar Garza Carlos y Perales Martínez de Salazar Sara Elia. Especial Hipotecario Civil Acdo. N. 1 Acdo. Núm. Exp. 1216/2023.

Flores Juárez Ángel y García Castillo Landy vs. Axa Seguros S.A. de C.V. Ord. Civil Acdo. N. 1 Acdo. Núm. Exp. 180/2026.

Franco Lara Francisco Javier vs. Servibandas de México S.A. de C.V. Ord. Civil Acdo. N. 1 Acdo. Núm. Exp. 1118/2024.

García de la Rosa Pablo Ernesto vs. Márquez Olvera Jarintzi Leticia. Ord. Civil 1 Acdo. Núm. Exp. 374/2026.

González Bárcenas Enrique vs. Coss León Recillas Miguel Miguel Coss y León Vázquez Mónica Huerta García. Ejecutivo Mercantil Expdllo. N. 1 Acdo. en Expedientillo_Expediente_No_Conocido. Núm. Exp. 438/2012.

Hernández Palacios Luis Alberto y de Jesús Bernandino Gloria vs. Agroasemex S A. Ord. Civil Acuerdo. 2 Acdos. Núm. Exp. 150/2026.

Hipotecaria Nacional S.A. de C.V. Sociedad Financiera de Objeto Múltiple Entidad Regulada Grupo Financiero BBVA Bancomer vs. Flores Ramírez Jerónimo y Arias López América Leticia. Ord. Civil Expdllo. N. 1 Acdo. Núm. Exp. 1356/2019.

HSBC México S.A. Institución de Banca Múltiple Grupo Financiero HSBC División Fiduciaria en su Carácter de Fiduciario en el Fideicomiso Número F/238864 vs. Zárate González Primitivo. Especial Hipotecario Civil Acdo. N. 1 Acdo. Núm. Exp. 838/2016.

Iglesia Cristiana Autónoma Roca Eterna Ar vs. Martínez de la Mora Juan Manuel. Ord. Civil Acdo. N. 1 Acdo. Núm. Exp. 552/2021.

Inmobiliaria Taherose S.A. de C.V. vs. Ruíz Pérez Raúl y García Baena Patricia. Especial Hipotecario Civil Acdo. N. 1 Acdo. Núm. Exp. 856/2021 Tomo II.

Inmobiliaria Valle de Zirahuen S.A. de C.V. vs. Arteaga Mata Juan José. Juris. Voluntaria Civil 1 Acdo. Núm. Exp. 372/2026.

Leyvas Olmedo Leticia, Ángel Cabrera Malpica vs. Leyvas Olmedo Antonio, Adrián Leyvas Olmedo, Silvia Leyvas Olmedo y Mirna Leyvas Olmedo. Ord. Civ. Expdllo. N. 1 Acdo. Núm. Exp. 388/2009.

Liberty Fianzas S.A. de C.V. vs. Ingeniería y Diseno Delta S.A. de C.V. y López Sepúlveda Carmen Alicia y Leal Sandoval Edie Ygnacio y y Cabrera López Jorge Humberto. Ejecutivo Mercantil Acdo. N. 1 Acdo. Núm. Exp. 64/2026.

Lomelí Villegas, por su Propio Derecho y Hurtado Soto Óscar su Sucesión. Elizabeth vs. Seguros Afirme, S.A. de C.V. Afirme Grupo Financiero y Secretaria de Seguridad Ciudadana del Gobierno del Estado de México hoy Bajo su Nueva Denominación Comisión Estatal de Seguridad Ciudadana del Estado de México, Ord. Civil Acuerdo. 1 Acdo. Núm. Exp. 1802/2024 Tomo II.

Lotería Nacional vs. Sánchez de la Madrid Francisco Manuel También Conocido como Francisco M. Sánchez de la Madrid Indistintamente como Francisco Sánchez de la Madrid, Hurtado Ramos Lourdes También Conocida como Lourdes Hurtdo de Sánchez Indistintamente Identificada como Lourdes Hurtado Ramos de Sánchez, También Conocida como María de Lourdes Hurtado Ramos. Especial Hipotecario Civil Expdllo. N. 1 Acdo. Núm. Exp. 694/2017 Tomo II.

Martínez Colín Abelardo vs. Velasco Orta Josefina. Ord. Civil Acdo. N. 1 Acdo. Núm. Exp. 298/2026.

Medina Camacho María Alejandra vs. Vera Sánchez Florentino y Titular del Registro Público de la Propiedad y del Comercio de la Ciudad de México. Ord. Civil 1 Acdo. Núm. Exp. 370/2026.

Nacional Monte de Piedad vs. Chiui Marroquín Lucy Adriana. Juris. Voluntaria Civil 1 Acdo. Núm. Exp. 376/2026.

Paz Yam Francisco Antonio vs. Axa Seguros S.A. de C.V. Ord. Civil 1 Acdo. Núm. Exp. 366/2026.

Peláez Díaz Lila vs. Autobuses Alas de Oro S.A. de C.V. y Ruíz García Sergio Antonio y Qualitas Compañía de Seguros S.A. de C.V. Ord. Civil Acdo. N. 1 Acdo. Núm. Exp. 56/2025 Tomo II.

Puc Canche Freddy Gaspar y y en Representación de Mi Menor Hija vs. Axa Seguros S.A. de C.V. Ord. Civil Acdo. N. 1 Acdo. Núm. Exp. 208/2026.

Romo Orozco Rafaela vs. Portilla Valencia Juan Antonio y C Director del Registro Público de la Propiedad y del Comercio de la Ciudad de México. Ord. Civil Acuerdo. 1 Acdo. Núm. Exp. 88/2025.

Ruíz Hernández José Luis y Ruíz Hernández Andrea vs. Rodríguez Castañeda Margarita su Sucesión y Gómez Rodríguez Florentino Ernesto y Gómez Rodríguez Norma Graciela y Gómez Rodríguez Elvira Cándida y Gómez Rodríguez Bertha Alicia. Ord. Civil Acuerdo. 1 Acdo. Núm. Exp. 558/2025.

Russek Fuhrmann Carlos Antonio vs. Park Auto S.A. de C.V. y Parra Hernández Roberto. Ord. Civil Acuerdo. 1 Acdo. Núm. Exp. 572/2023.

Russek Fuhrmann Carlos Antonio vs. Park Auto S.A. de C.V. y Parra Hernández Roberto. Ord. Civil Acdo. E. 1 Acdo. en Amparo. Núm. Exp. 572/2023 1156/2026.

Sánchez Chávez Arturo y Luna Quintana Diana vs. Axa Seguros S.A. de C.V. Ord. Civil Acdo. N. 1 Acdo. Núm. Exp. 172/2026.

Santander Vivienda S.A. de C.V. Sociedad Financiera de Objeto Múltiple Entidad Regulada Grupo Financiero Santander México vs. Elizarrarás Gutiérrez Mónica, Malo Juvera Molina Laura María. Especial Hipotecario Civil Acdo. N. 1 Acdo. Núm. Exp. 1220/2018 Tomo II.

Tejeida Ledesma Diego Andrés vs. Operadora Bahia de Tangolunda S.A. de C.V. Ord. Civil Acdo. N. 1 Acdo. Núm. Exp. 482/2025.

Torres Chávez Luis Ángel vs. Gobierno del Estado de San Luis Potosí. Ord. Civil 1 Acdo. Núm. Exp. 368/2026.

Unifin Financiera, Sociedad Anónima Bursatil de Capital Variable, Sociedad Financiera de Objeto Múltiple, Entidad No Regulada vs. Alton Container S.A. de C.V. y Marroquín Aguirre Sergio. Ord. Mercantil Acdo. N. 1 Acdo. Núm. Exp. 1868/2024 Tomo II.

Unión de Crédito para la Contaduría Pública, S.A. de C.V. vs. Centro Especializado Desarrollo Infantil, S. C. y Pérez Reddert Roberto Antonio y Pérez Reddert Marcos David. Especial Hipotecario Civil Acdo. N. 1 Acdo. Núm. Exp. 802/2024.

Del Toro Estrada y/o Gloria Berenice del Toro Estrada Gloria Berenicce vs. Salvador Eduardo Balcázar Magdaleno. Especial Hipotecario Civil Acdo. N. 1 Acdo. en Seccion_De_Ejecución. Núm. Exp. 1220/2024 06- 08- 2026.

SOLO CONSULTA
SOLO CONSULTA
SOLO CONSULTA

Los Tejoncitos S de R.L. de C.V. vs. HSBC Sociedad Anónima Institución de Banca Múltiple Grupo Financiero HSBC División Fiduciaria hoy HSBC Sociedad Anónima Institución de Banca Múltiple Grupo Financiero HSBC y Ksi Capital Corp. Ord. Mercantil Acuerdo. 1 Acdo. Núm. Exp. 1062/2024.

LA SECRETARIA DE ACUERDOS
LIC. JENNY KARLA CONSTANTINO ANGUIANO

OCTAVO DE LO CIVIL

SECRETARÍA "A"
ACUERDOS DEL 2 DE SEPTIEMBRE DEL 2026

Aguilar Gutiérrez Pablo Cesionario de Scotiabank Inverlat S.A. Institución de Banca Múltiple, Grupo Financiero Scotiabank Inverlat vs. Generation International Marketing S.A. de C.V. ; Grupo Dad S.A. de C.V. ; Grupo Park Line S.A. de C.V. ; Grupo C&C S.A. de C.V. ; Grupo Yuzacu S.A. de C.V. y Sergio Arturo Zamora de Alba. Ejecutivo Mercantil Acuerdo. 3 Acdos. Núm. Exp. 303/2017 Tomo IV.

Alvarado Muñoz Concepción vs. Miguel Patricio Alfonso. Ord. Civil 1 Acdo. Núm. Exp. 113/2026.

Banca Afirme Sociedad Anónima Institución de Banca Múltiple Afirme Grupo Financiero División Fiduciaria vs. Guerrero Pérez Eva. Ord. Civil 1 Acdo. Núm. Exp. 199/2026.

Banca Mifel Sociedad Anónima Institución de Banca Múltiple Grupo Financiero Mifel División Fiduciaria en su Carácter Fiduciaria en el Contrato de Fideicomiso de Administración Número 1354 2011 Denominada Banca Mifel Fideicomiso 1354 2011 vs. Lagunas Morales Luis Enrique. Juris. Voluntaria Civil 1 Acdo. Núm. Exp. 347/2026.

Banco Mercantil del Norte S.A. Institución de Banca Múltiple, Grupo Financiero Banorte antes BBVA Bancomer, S.A. Institución de Banca Múltiple, Grupo Financiero BBVA Bancomer vs. Julio César Ramírez Medina y Magdalena de Anda Gutiérrez. Especial Hipotecario Civil 1 Acdo. Núm. Exp. 183/2012 Tomo II.

Banco Mercantil del Norte S.A., Institución de Banca Múltiple, Grupo Financiero Banorte vs. Zorrilla Rodríguez Claudia Angelina. Especial Hipotecario Civil Acuerdo. 1 Acdo. Núm. Exp. 415/2021 Tomo II.

Banco Mercantil del Norte S.A., Institución de Banca Múltiple, Grupo Financiero Banorte vs. Mirta Gómez Córdova y Freddy López García. Especial Hipotecario Civil 1 Acdo. Núm. Exp. 639/2017 Tomo II.

Banco Santander México, Sociedad Anónima, Institución de Banca Múltiple, Grupo Financiero Santander México vs. García San Juan Ricardo y Ramos Ávila Javier. Ejecutivo Mercantil 1 Acdo. Núm. Exp. 2169/2024 Tomo II.

Banco Ve por más S.A. Institución de Banca Múltiple Grupo Financiero Ve por más vs. Martínez Lázaro Guillermo y Sánchez de Los Santos Paulino. Ejecutivo Mercantil 2 Acdos. Núm. Exp. 335/2026.

Barrón Ruiseco Alma Leticia vs. Secretaría de Educación Pública, Jaime Eduardo Cázares Montañez y Hospital Multimedica Nórte, Sociedad Anónima de Capital Variable. Ord. Civil 1 Acdo. Núm. Exp. 49/2018 Tomo IV.

BBVA Bancomer, S.A., Institución de Banca Múltiple, Grupo Financiero BBVA Bancomer vs. Olga Lidia Victorio Salazar. Especial Hipotecario Civil 1 Acdo. Núm. Exp. 723/2018 Tomo II.

BBVA Bancomer, Sociedad Anónima, Institución de Banca Múltiple, Grupo Financiero BBVA Bancomer vs. Colorado Ortiz Gabino y Teodora Irlanda Martínez García. Especial Hipotecario Civil 1 Acdo. en Amparo. Núm. Exp. 759/2018 998/2025.

Benítez Sánchez Jonathan vs. Seguros Inbursa S.A. Grupo Financiero Inbursa. Ord. Civil 1 Acdo. Núm. Exp. 11/2026 Tomo II (2).

Berkley International Fianzas México vs. Progress City Group, S.A. de C.V. y Torres Sacerio Yaimary y Construcciones e Instalaciones Modernas, S.A. de C.V. Ejecutivo Mercantil Cierra Tomo. 1 Acdo. Núm. Exp. 195/2022.

Berkley International Fianzas México vs. Progress City Group, S.A. de C.V. y Torres Sacerio Yaimary y Construcciones e Instalaciones Modernas, S.A. de C.V. Ejecutivo Mercantil 2 Acdos. Núm. Exp. 195/2022 Tomo II (2).

Bienes Programados S.A. de C.V. vs. Lobato Lozano Samuel. Especial Hipotecario Civil Envio de Exhorto. 1 Acdo. Núm. Exp. 887/2021 Tomo 2.

Calva Sabio su Sucesión Francisco Pérez vs. Mónica Méndez Hernández. Especial Hipotecario Civil 1 Acdo. Núm. Exp. 1257/2019 Segundo Tomo.

Casas Hernández Elvia Silvia vs. Reyes y Flores Armando y Vázquez Pérez de Reyes María Concepción y María Concepción Vázquez Pérez. Especial Hipotecario Civil 1 Acdo. Núm. Exp. 877/2024.

Cerón Hernández José Ricardo vs. Cerón Hernández José Salvador. Ord. Civil 1 Acdo. Núm. Exp. 167/2024.

Chávez Ortega Elisa vs. Seguros Banorte S.A. de C.V. Grupo Financiero Banorte. Ord. Civil Recurso de Apel. de Tramitación Inmediata. 1 Acdo. Núm. Exp. 439/2025.

Chubb Fianzas Monterrey Aseguradora de Caución S.A. y antes Ace Fianzas Monterrey S.A. vs. Altos Hornos de México Sab de C.V. y Minera del Norte S.A. de C.V. y Nacional de Acero S.A. de C.V. y Idasa Internacional de Aceros S.A. de C.V. y Compañía Minera Baztan S.A. de C.V. y Compañía del Real del Monte y Pachuca S.A. de C.V. Especial de Fianzas Mercantil 1 Acdo. Núm. Exp. 17/2023 Tercer Tomo.

Cruz Rodríguez Jesús Martín vs. Cruz Rodríguez Reynaldo. Ord. Civil 1 Acdo. Núm. Exp. 517/2025.

Gerardo Flores Alba vs. José Francisco García y Ramos. Ejecutivo Mercantil Acuerdo. 1 Acdo. Núm. Exp. 801/2010 Tomo II.

Goya Espina Pedro Antonio vs. Quijada y Hernández María Luisa su Sucesión y María Luisa su Sucesión Quijada Hernández. Ord. Civil 1 Acdo. en Tercería. Núm. Exp. 305/2024 Terc. Excl. de Dominio.

Hernández Hernández José Luis vs. Invermuebles Sociedad Anónima de Capital Variable y Sánchez Pérez Mariana Alexandra y Hernández Cruz Mauricio Alejandro y Zonana Cojab Jacobo y Ollivier Morán Marianne. Ord. Civil 5 Acdos. Núm. Exp. 225/2026.

Hernández Jarillo Norma vs. Seguros Banorte S.A. de C.V. Grupo Financiero Banorte. Ord. Civil 1 Acdo. Núm. Exp. 105/2026.

Herrera Almaraz María Candelaria vs. Saldívar Martínez Andrés. Ejecutivo Mercantil 2 Acdos. en Amparo. Núm. Exp. 295/2023 847/2025.

Herrera Corona Óscar vs. Ortiz Alfaro José Luis y Alfaro Camargo Irma. Ord. Civil Acuerdo. 2 Acdos. Núm. Exp. 259/2026.

Herrera Meza Elena y Cruz Sánchez su Sucesión Magdaleno vs. Ortiz Escobedo Pedro. Ord. Civil 1 Acdo. Núm. Exp. 1733/2024 Tomo II.

HSBC México Sociedad Anónima Institución de Banca Múltiple Grupo Financiero HSBC División Fiduciaria Única y Exclusivamente en su Carácter de Fiduciario en el Contrato de Fideicomiso Irrevocable de Administración F Diagonal Doscientos Sesenta y Dos Mil Se vs. Reséndiz García Jorge. Ord. Civil 1 Acdo. Núm. Exp. 601/2025.

Isc Administradora de Cartera, S. C vs. Daimler Financial Services, S.A. de C.V. S. O. F. O. M. E. N. R. Covarrubias Azuela José y Agui Lar Godínez Enrique Notario Público Número 74 del Estado de México. Ord. Mercantil 1 Acdo. Núm. Exp. 1907/2024 Tomo IV.

Jiménez Pérez Ivonne vs. Inmobiliaria Erta S.A. de C.V. y Registro Público de la Propiedad y del Comercio de la Ciudad de México. Ord. Civil 1 Acdo. Núm. Exp. 1353/2018 Tomo II.

Kisel Greenblatt Julio vs. Castro Pedro Armando. Especial Hipotecario Civil 1 Acdo. Núm. Exp. 1217/2024.

Labana Texcalpa Irma vs. Mateos Cadena y Otro Anastasia. Ord. Civil Acuerdo. 1 Acdo. en Expedientillo. Núm. Exp. 1233/2024.

López Valencia Arlette vs. Villalba Rodríguez Aldo Jassiel. Ord. Civil 1 Acdo. Núm. Exp. 95/2025.

Mejía Zavala Lucrecia, Cesionaria de Csck 12 Mexco I, S. de R. L. de C.V. vs. Martínez Herrera Martín y Gama Nava María Silvia. Especial Hipotecario Civil 1 Acdo. Núm. Exp. 603/2007 Tomo II.

Morales Valdez Mónica Susana y Morales Valdez Héctor Daniel vs. Cortés Muciño Óscar Daniel y Morales Gómez Sergio Héctor. Ord. Civil 1 Acdo. Núm. Exp. 123/2026.

Nadro, Sociedad Anónima Promotora de Inversión de Capital Variable vs. Abel Pérez Alarcón y Mónica Cruz Cerón. Ejecutivo Mercantil 1 Acdo. Núm. Exp. 731/2018 Tomo II.

Popbox, S. C. de R. L. de C.V. vs. Mario Alberto Alba González y Rosa María Duron Alba. Especial Hipotecario Civil 2 Acdos. Núm. Exp. 1583/2024.

Rafful Quiñonz Genaro Neguib y en Representación del Menor Hijo vs. Axa Seguros S.A. de C.V. Ord. Civil 1 Acdo. Núm. Exp. 79/2026.

Ramírez Juárez Luis vs. García Estrada José y C Director del Registro Público de la Propiedad y del Comercio de la Ciudad de México. Ord. Civil 1 Acdo. Núm. Exp. 103/2026.

Recuperación de Comercio Interior. Sociedad de Responsabilidad Limitada de Capital Variable vs. Meza Hernández Melchor y Muñoz Vera de Meza Lucía. Especial Hipotecario Civil Acuerdo. 2 Acdos. Núm. Exp. 121/2006 Bis. 1 Tomo II.

Rodríguez Flores Vicente vs. Juana Rodríguez Flores. Ord. Civ. 1 Acdo. Núm. Exp. 311/2006.

Rodríguez Chavarría Teresa vs. Choc Gutman de Siroska Chaja y Sirotzky Choc Mario. Ord. Civil 1 Acdo. Núm. Exp. 91/2026.

SOLO CONSULTA
SOLO CONSULTA
SOLO CONSULTA

Rubalcava Suárez Adrián vs. Larios Pérez Tania Nanette. Ord. Civil Acuerdo. 1 Acdo. en Otros. Núm. Exp. 1053/2024 Tomo II.

Santiz López Juan Carlos vs. Seguros Inbursa S.A. Grupo Financiero Inbursa. Ord. Civil 3 Acdos. Núm. Exp. 39/2026.

Santos Tenorio Jazmín y Morales Santos Rodrigo vs. Grupo Mexicano de Seguros, S.A. de C.V. Ord. Civil 1 Acdo. Núm. Exp. 1925/2024 Tomo III.

Scotiabank Inverlat S.A. Institución de Banca Múltiple, Grupo Financiero Scotiabank Inverlat vs. Manufacturera 3m, S.A. de C.V., Juan Miguel Bueno Ros y Manufacturera de Implementos S.A. de C.V. Ejecutivo Mercantil 1 Acdo. Núm. Exp. 783/2017 Tomo V.

Sebastián Toribio Leonel Cesionario de Csck 12 México I Sociedad de Responsabilidad Limitada vs. González González María de Lourdes. Especial Hipotecario Civil Dispo. 1 Acdo. Núm. Exp. 1995/2009 Tomo II.

Secreto. Ejecutivo Civil 1 Acdo. 1 Acdo. en Seccion_De_Ejecución. Núm. Exp. 339/2026.

Sociedad Cooperativa de Vivienda y Servicios Habitacionales Poder Popular Sociedad Cooperativa Limitada vs. Rodríguez Herrera Tomás. Ord. Civil Dada Cuenta. 1 Acdo. Núm. Exp. 285/2026.

Sociedad Hipotecaria Federal, S.N.C. Institución de Banca de Desarrollo en su Carácter de Sustituto del Fondo de Operación y Financiamiento Bancario a la Vivienda vs. Luisa Campanato y Cedillo. Esp. Hip. 1 Acdo. Núm. Exp. 255/2011.

Sociedad Hipotecaria Federal, S.N.C., Institución de Banca de Desarrollo en su Carácter de Fiduciario Sustituto del Fondo de Operación y Financiamiento Bancario a la Vivienda (Fovi) vs. Martínez Hernández Cuauhtémoc y Barojas Jácome Ana Laura, (Quién También Acostumbra a Usar el Nombre de Barojas Jácome Martínez Ana Laura). Especial Hipotecario Civil 1 Acdo. Núm. Exp. 1413/2024 Tomo II.

Teramoto Fukumot Kenji Ricardo vs. Cervecería Modelo de México S de R.L. de C.V. Ord. Civil 1 Acdo. Núm. Exp. 367/2026.

The Bank New York Mellon S.A. Institución de Banca Múltiple, en su Carácter de Fiduciaria Sustituta del Fideicomiso Irrevocable F/00430, hoy Ci Banco S.A. Institución de Banca Múltiple vs. Ballesteros Chacón Javier Ismael. Especial Hipotecario Civil 1 Acdo. Núm. Exp. 1317/2024 Tomo III.

Toapanta Cárdenas Diana Isabel vs. Pérez Pérez Rodrigo. Ord. Civil Acuerdo. 1 Acdo. Núm. Exp. 213/2026.

Victoria Sánchez Claudia vs. Cruz Hernández Rosa María. Ord. Civil Expedientillo. 1 Acdo. Núm. Exp. 631/2016 Tomo Dos.

Villa Nolasco Cruz vs. García Hernández Miguel de Jesús y Martínez Acuahutla Delfina y García Hernández Manuel y Hernández Martínez Sergio. Ord. Civil Acuerdo. 2 Acdos. Núm. Exp. 89/2024.

Villanueva Cruz María Estela vs. Villanueva Ramos Primitivo y Villanueva Cruz José de Jesús Alberto y Quien También Acostumbra a Usar el Nombre de Jesús Alberto Villenueva Cruz y Villanueva Cruz Gabriel de la Dolorosa. Ord. Civil 2 Acdos. Núm. Exp. 1231/2024.

Vázquez Martínez Sara vs. Ramírez Díaz Rubén. Ejecutivo Mercantil Expedientillo. 1 Acdo. Núm. Exp. 1327/1996 Segundo Tomo.

Álvarez Martínez Manuel vs. Altamirano Santana Cirenio. Ejecutivo Mercantil Expedientillo. 1 Acdo. Núm. Exp. 707/2007 Tercer Tomo.

Armenta Arroyo Luis Alberto, Cesionaria de Sociedad Hipotecaria Federal, S.N.C. Institución de Banca de Desarrollo en su Carácter de Fiduciario en el Fondo de Operación y Financiamiento Bancario a la Vivienda vs. Orduño Soto Oswaldo Enrique. Especial Hipotecario Civil 1 Acdo. Núm. Exp. 127/2016.

Decarome, Sociedad Anónima Promotora de Inversión de Capital Variable vs. Mendiola Rojo Estela y Bastida Isidro Abel. Especial Hipotecario Civil 1 Acdo. Núm. Exp. 2121/2024 Tomo IV.

MAL PUBLICADOS

Ckd Activos 8 Sociedad Anónima Promotora de Inversión de Capital Variable Cesionaria de BBVA México, Sociedad Anónima, Institución de Banca Múltiple, Grupo Financiero BBVA México vs. Jorge Alberto Deciga Porrás. Especial Hipotecario Civil mal Publicado. 1 Acdo. Núm. Exp. 1373/2010.

AUDIENCIA

Abitia Chavarría Ana Cecilia y Chavarría Silva María Guadalupe y Abitia Delgado Luis Pablo vs. Qualitas Compañía de Seguros S.A. de C.V. y Díaz Gutiérrez Zev. Aud. Previa Ord. Civil. 1 Audiencia. Núm. Exp. 299/2026.

Scotiabank Inverlat S.A. Institución de Banca Múltiple, Grupo Financiero Scotiabank Inverlat vs. Chilchoa Vázquez Moisés. Aud. de Ley Especial Hipotecario Civil. 1 Audiencia. Núm. Exp. 2471/2024.

Vaquera Ortiz José Octavio vs. Grupo Nacional Provincial Sab. Aud. de Ley Ord. Civil. 1 Audiencia. Núm. Exp. 127/2026.

SENTENCIAS DEFINITIVAS DEL 02 DE SEPTIEMBRE DEL 2026

Banco Actinver, Sociedad Anónima, Institución de Banca Múltiple, Grupo Financiero Actinver en su Carácter de Fiduciario del Fideicomiso Irrevocable de Administración y Fuente de Pago 4659 vs. María Elena Martínez Aguilar. Especial Hipotecario Civil 1 Núm. Exp. 859/2018 Tomo II

LA SECRETARIA DE ACUERDOS
LIC. ITZEL SALAZAR TORRES

SECRETARÍA "B"
ACUERDOS DEL 2 DE SEPTIEMBRE DEL 2026

Aguilar Jiménez José Antonio vs. Discos Musart S.A. de C.V. Ord. Civil Oficio Sala. 2 Acdos. Núm. Exp. 154/2024 Tomo II.

Alonso Vanegas Itzel vs. Diego Fernando Madroñero Carvajal y José Alfredo Vázquez Martínez. Ord. Civil 1 Acdo. Núm. Exp. 150/2022 Tomo II.

Angélica Murueta Serrano vs. David Villegas Patiño y Alicia Durán de Villegas. Ord. Civil Expedientillo. 1 Acdo. Núm. Exp. 678/2020.

Arnal Palomera Héctor vs. Tranquille Cherry Presler. Ord. Civil Disposición. 1 Acdo. Núm. Exp. 70/2022.

Arrendadora y Factor Banorte S.A. de C.V. Sociedad Financiera de Objeto Múltiple, Entidad Regulada, Grupo Financiero Banorte vs. Salas Macías José Esteban y Otros. Especial Hipotecario Civil 1 Acdo. Núm. Exp. 450/2001 Tomo Dos.

Arriola Santa María Humberto vs. Guerrero Rojas Miriam Karina y Guerrero Rojas Marco Antonio. Medios Preparatorios Civil Acuerdo. 1 Acdo. Núm. Exp. 440/2025.

Arzave López Hilda Dulce María vs. Arzave Corona Inocencia. Ord. Civil Acuerdo. 1 Acdo. Núm. Exp. 1586/2024 Tomo VI.

Ascención Ramírez Juan de Dios y Sánchez Juárez Ángela vs. Vázquez Elizalde Rufino Zeferino y Bojórquez Aguilar Carmen Alicia y Registro Público de la Propiedad y de Comercio de la Ciudad de México. Ord. Civil Acuerdo. 2 Acdos. Núm. Exp. 46/2026.

Banco Mercantil del Norte, S.A. Institución de Banca Múltiple, Grupo Financiero Banorte vs. Santos Jesús Pérez Muñoz y Martha Cobos Ramírez. Especial Hipotecario Civil 2 Acdos. en Amparo. Núm. Exp. 1342/2010 Amparo 441/2026.

Banco Multiva S.A. Institución de Banca Múltiple Grupo Financiero Multilva. Especial Hipotecario Civil Expedientillo. 1 Acdo. en Expedientillo_Expediente_No_Conocido. Núm. Exp. 226/2024.

Baselis Reyes Pedro vs. María Teresa Beristain Fernández y Otro. Especial Hipotecario Civil 1 Acdo. Núm. Exp. 570/1997 Tomo 7.

Bautista Evelia Delgadillo vs. Grupo Mexicano de Seguros. Especial Hipotecario Civil Expedientillo. 1 Acdo. en Expedientillo. Núm. Exp. 544/2020.

BBVA Bancomer, S.A. Institución de Banca Múltiple, Grupo Financiero BBVA Bancomer vs. Georgina Sánchez Pérez y Jaime González Soto. Especial Hipotecario Civil Acuerdo. 2 Acdos. Núm. Exp. 74/2017 Segundo Tomo.

Carreño Ferrusca José Rutilo vs. Carlos Buenfil Sordia. Ord. Civil Expedientillo. 1 Acdo. Núm. Exp. 1584/2012.

Cañedo Brambilia Dadiva Celina vs. Chubb Seguros México S.A. Ord. Civil Acuerdo. 1 Acdo. Núm. Exp. 348/2025.

Cerón Báeza Carlos Ernesto y Casarin Ramírez Margarita vs. Grupo Mexicano de Seguros S.A. de C.V. Ord. Civil 1 Acdo. Núm. Exp. 1708/2024 Tomo IV.

Cervera Medina Fernando vs. Becerra Cortez Enrique y Fuentes García Patricia. Especial Hipotecario Civil 1 Acdo. Núm. Exp. 1116/2022 Tomo II.

Cesionario de HSBC México, S.A. Institución de Banca Múltiple, Grupo Financiero HSBC, División Fiduciaria, Actuando Única y Exclusivamente en su Carácter de Fiduciario Dentro del Fideicomiso F/238864 Diego Hernández Fernández vs. Mancera Aguilar y Matilde Ayala Corona de Mancera Quien También Utiliza el Nombre de Matilde Ayala Corona Martín Fernando. Vía de Apremio Civil Acuerdo. 1 Acdo. Núm. Exp. 270/2020 Tomo II.

Ci Banco, Sociedad Anónima, Institución de Banca Múltiple en su Carácter de Fiduciario del Fideicomiso Irrevocable F/00364 vs. Óscar Arriaga Hernández y Ana María Bretón González de Arriaga. Especial Hipotecario Civil Expedientillo. 1 Acdo. Núm. Exp. 682/2015.

Cornelio Rosaldo Cristhell vs. Seguros Banorte S.A. de C.V. Grupo Financiero Banorte. Ord. Civil 1 Acdo. Núm. Exp. 340/2025 Tomo II (2).

SOLO CONSULTA
SOLO CONSULTA
SOLO CONSULTA

Fuzi Activos, Sociedad Anónima Promotora de Inversión de Capital Variable (Anteriormente Banco Nacional de México, S.A., Integrante del Grupo Financiero Banamex) vs. Jesús Antonio Torres Ríos. Especial Hipotecario Civil 1 Acdo. Núm. Exp. 622/2015 Tomo Dos.

Galicia Aragón Leopoldo su Suseción y Hernández Nicolasa Narcisa Y/O Narcisa Nicolasa Y/O Narcisa Hernández Y/O Narcisa Hernández Nicolasa Y/Onarcisa Hernández de Galicia, su Sucesión vs. Olvera Guzmán Margarito y Becerra Santana José Antonio y Becerra Santana Ángel. Ord. Civil Acuerdo. 1 Acdo. Núm. Exp. 766/2022 Tomo Cuarto.

Galindo Vital María Eugenia su Sucesión vs. González Angelina María y Contreras Ángeles Toribio y Contreras González Alan y Contreras González Javier. Ord. Civil 1 Acdo. Núm. Exp. 136/2026.

Gárate Miranda Víctor Manuel vs. Julio Esteban Vázquez Méndez. Ord. Civil Acuerdo. 3 Acdos. Núm. Exp. 422/2015 Tomo IV.

Garduño Martínez Enrique Francisco vs. Gutiérrez Patricia y Gutiérrez Carlos y Gutiérrez Sergio y Gutiérrez Ivonne. Ord. Civil 1 Acdo. Núm. Exp. 598/2025.

Godínez Villegas Ignacio vs. Lomas del Chamizal S. C y C. Director del Registro Público de la Propiedad y de Comercio de la Ciudad de México. Ord. Civil a Disposición. 1 Acdo. Núm. Exp. 302/2024.

Gómez Ortiz Emma vs. Ortiz Castillo María del Carmen y También Conocida como Carmen Ortiz Castillo y Castillo Rojas Paula su Sucesión y C Director del Registro Público de la Propiedad y del Comercio de la Ciudad de México. Ord. Civil Acuerdo. 1 Acdo. Núm. Exp. 518/2025.

González Flores Juan Gonzalo y Otro vs. González Aguirre Gonzalo. Ord. Civil Acuerdo. 2 Acdos. Núm. Exp. 192/2026.

Grupo Mexicano de Seguros S.A. de C.V. vs. Accesorios para Laboratorios S.A. de C.V. Ord. Civil Expedientillo. 1 Acdo. Núm. Exp. 642/2023 Tomo III.

Hersuma Asesores, S.A. de C.V. vs. Ci Banco S.A. Institución de Banca Múltiple. Providencias Precautorias Mercantil 1 Acdo. en Amparo. Núm. Exp. 1190/2023 Amparo 1415/2023 Ahora 89/2024- Ix.

HSBC México Sociedad Anónima Institución de Banca Múltiple Grupo Financiero HSBC vs. Distribuidora Buulb S.A. de C.V. y Sergio Ricardo Becerril Ibarra. Ejecutivo Mercantil Acuerdo. 4 Acdos. Núm. Exp. 302/2021 Tercer Tomo.

Ibarra Martínez José Luis vs. Ibarra Martínez Delfina y Ramírez Muñoz Margarita Josefina y Ibarra Ramírez Homero y Ibarra Ramírez Magali y Ibarra Ramírez Rafael. Ord. Civil Acuerdo. 1 Acdo. Núm. Exp. 752/2023.

Instituto de Seguridad y Servicios Sociales de Los Trabajadores del Estado a Través de su Fondo de la Vivienda Fovissste vs. Rocha Cardona Mónica. Especial Hipotecario Civil a Disposición. 1 Acdo. Núm. Exp. 1032/2022.

Laura Yannet Miranda Ramírez vs. Vicente García Domínguez. Especial Hipotecario Civil Se Cierra Tomo. 1 Acdo. Núm. Exp. 2308/2024 Tomo III.

Laura Yannet Miranda Ramírez vs. Vicente García Domínguez. Especial Hipotecario Civil Acuerdo. 3 Acdos. Núm. Exp. 2308/2024 Tomo IV.

León Alvirde María Leonila, León Alvirde Apolinar Nicolás, León Alvirde Miguel su Sucesión y León Alvirde Silvino Daniel vs. Federico Islas Lozano y Gaudelia Lozano Hipólito. Ord. Civil Acuerdo. 1 Acdo. Núm. Exp. 114/2022 Tomo 3.

Licóna Ramírez José Trinidad vs. José Guadalupe Gómez Moreno y María de Jesús Arroyo Valladares. Ejecutivo Mercantil Acuerdo. 1 Acdo. Núm. Exp. 1138/2017.

López Vega Luis Eduardo vs. López Peña Bibiana su Suceison y López Peña Laureano y C Director del Registro Público de la Propiedad y del Comercio de la Ciudad de México. Ord. Civil 1 Acdo. Núm. Exp. 324/2026.

Lovera Quiñones Irene vs. Imelda Pérez Morales, Juan Manuel Vázquez Ayala, Alfredo Gabriel Miranda Solano Notario Público Número 144 de la Ciudad de México e Instituto del Fondo Nacional de la Vivienda para los Trabajadores (Infonavit). Ord. Civil a Disposición. 1 Acdo. Núm. Exp. 542/2020 Tomo III (3).

Márquez Zamora Regina Alexa vs. Luna García Gregorio. Ord. Civil 1 Acdo. Núm. Exp. 320/2026.

Martínez Rivero Verónica Georgina vs. Guadalupe Juárez Juárez. Especial Hipotecario Civil Acuerdo. 1 Acdo. Núm. Exp. 1908/2024 Tomo II.

Méndez Fuentes Anahi vs. González Garza Héctor Alejandro y Pedraza Mendoza Héctor y Díaz Reséndiz Manuel y Administración Hospitalaria Tlalnepantla, S.A. de C.V. y/o Médica Leo. Ord. Civil 1 Acdo. Núm. Exp. 1712/2024 Tomo III.

Mieres Zimmermann María Cristina vs. Spaventa Ibarrola Antonio Giovanni y Salceda Juan Carlos y Núñez Valles Sara. Ord. Civil 1 Acdo. Núm. Exp. 110/2025 Tomo 5 (V).

Miguel Ángel Díaz Santana vs. Ornela Velázquez de Zahuita Alejandra y Otro. Especial Hipotecario Civil Acuerdo. 1 Acdo. Núm. Exp. 1434/1996 Segundo Tomo.

Odriozola Meza Cecilia Soledad vs. Seguros Banorte S.A. de C.V. Grupo Financiero Banorte. Ord. Civil Acuerdo. 1 Acdo. Núm. Exp. 546/2024.

Palomares Nevárez Jesús Palomares vs. Grupo Mexicano de Seguros S.A. de C.V. Ord. Civil 1 Acdo. Núm. Exp. 26/2024 Segundo Tomo.

Piñuelas Rosalva vs. Seguros Inbursa S.A. Grupo Financiero Inbursa. Ord. Civil 2 Acdos. Núm. Exp. 474/2024 Tomo II.

Proyectos en Administración Inmobiliaria S.A. de C.V. y Banco Nacional de México S.A. Integrante del Grupo Financiero Banamex vs. Moreno Dueñas de Tiscareño Silvia de Jesús y Tiscareño Arreola Jorge Alberto. Ord. Mercantil 1 Acdo. Núm. Exp. 1010/2022 Segundo Tomo.

Ramírez de la Rosa Félix y Ramírez de la Rosa Verónica y Ramírez de la Rosa Elvira Abigail vs. De la Rosa Blancas Arturo y Director General del Registro Público de la Propiedad y del Comercio de la Ciudad de México. Ord. Civil 1 Acdo. Núm. Exp. 1942/2024.

Ramos Monroy Eugenio su Sucesión y Tena Fernández Georgina Morella María y Georgina Tena Fernández vs. Grupo Inmobiliario K S.A. Metropolitana S.A. de C.V. Ahora Grupo Inmobiliario K S.A. Metropolitana S.A. de C.V. Promotora de Inversión. Ord. Civil 1 Acdo. Núm. Exp. 1214/2024.

Robles Martínez Antonio vs. Cervantes Hesles Alicia Emilia y Talancon Cervantes Paola y Talancon Cervantes Alejandro Arturo. Especial Hipotecario Civil 1 Acdo. Núm. Exp. 60/2022 Segundo Tomo.

Rosas Gómez Lilia vs. Cruz Hernández Joel. Ord. Civil 1 Acdo. Núm. Exp. 286/2021 Cuarto Tomo.

Rubio Mazadiego Enrique vs. Olguín Torres Saúl Anselmo. Vía de Apremio Civil 1 Acdo. Núm. Exp. 848/2022.

Sánchez Vázquez David Armando vs. Jiménez Hernández José Ignacio y Sánchez Romero Rosalío. Ord. Civil 1 Acdo. en Amparo. Núm. Exp. 2428/2024.

Sistema de Crédito Automotriz, S.A. de C.V. vs. Ulrik Ares Garrido Monterrubio y María Magdalena Martínez Estrada. Proced. Convencional Mercantil Civil 1 Acdo. Núm. Exp. 566/2020.

Sociedad Financiera Agropecuaria, Sociedad Anónima de Capital Variable, Sociedad Financiera de Objeto Múltiple, Entidad No Regulada vs. La Florencia Hermanos, Sociedad de Producción Rural de Responsabilidad Limitada, Gilberto Guillén Aguilar y Gilberto Guillén Trinidad. Especial Hipotecario Civil 1 Acdo. Núm. Exp. 1130/2018 Tomo II.

Solloa Junco Alfredo y Otros vs. Gonzalo Romero Matías y Otro. Ord. Civil 4 Acdos. en Amparo. Núm. Exp. 988/2006 Amparo 1202/2026-VI.

Solloa Junco Alfredo y Otros vs. Gonzalo Romero Matías y Otro. Ejecc. de Sentencias Dictadas en el Extranjero Mercantil 2 Acdos. en Amparo. Núm. Exp. 988/2006 Cuad. de Amp. 1172/2026.

Solloa Junco Alfredo y Otros vs. Gonzalo Romero Matías y Otro. Ord. Civil 5 Acdos. Núm. Exp. 988/2006 Octavo Tomo.

Spot Factor México S.A. P. I. de C.V. vs. Cosméticos Integrados S.A. de C.V. y Beltrán Montalvo Jorge Irwin. Vía de Apremio Civil Tercería. 1 Acdo. en Tercería. Núm. Exp. 2162/2024 Tercria Promovida por Ernesto Belrán y Salinas.

Valdez Sosa María Luisa vs. Domínguez Vázquez Eduardo. Ord. Civil 1 Acdo. Núm. Exp. 596/2025.

Valero de León Guadalupe vs. Solís Bernal María de la Luz y Olvera Juárez María Isabel y Solís Camarin Jorge Bruno y Cervecería Modelo de México y Lara Esponoza Roberto. Juris. Voluntaria Civil Expedientillo. 2 Acdos. Núm. Exp. 854/2022.

Villeda y Sotelo Efraín vs. Castro Castro Julieta. Ord. Civil Acuerdo. 1 Acdo. Núm. Exp. 1088/2022.

Zambrano Tello Fernando vs. Yolanda Zambrano Tello. Ord. Civil Acuerdo. 2 Acdos. Núm. Exp. 334/2020 Tomo III.

Zapata Yépez Luis Martín vs. Axa Seguros S.A. de C.V. Ord. Civil 1 Acdo. Núm. Exp. 366/2026.

Zaragoza Ramírez María del Carmen Sara (su Sucesión) vs. Galindo Ramírez José (su Sucesión) y Otros. Ord. Civil Disposición. 1 Acdo. Núm. Exp. 2122/2024 Tomo IV.

Álvarez Tostado Rodríguez Rodrigo por su Propio Derecho y en Representación de Sus Menores Hijos Elizabeth Alejandra Álvarez Tostado Hernández y Rodrigo Iván Álvarez Tostado Hernández Así como Enrique Álvarez Tostado Rodríguez y Gerardo Álvarez Tostado

SOLO CONSULTA
SOLO CONSULTA
SOLO CONSULTA

Rodríguez por su Propio Derecho vs. Enrique Medina González y Operadora de Hospitales Ángeles S.A. de C.V. Ord. Civil a Disposición. 1 Acdo. Núm. Exp. 184/2017 Tomo Noveno.

NO PUBLICADOS

Martínez Rivero Verónica Georgina vs. Guadalupe Juárez Juárez. Especial Hipotecario Civil No Publicado. 1 Acdo. Núm. Exp. 1908/2024 Tomo II.

Piñuelas Rosalva vs. Seguros Inbursa S.A. Grupo Financiero Inbursa. Ord. Civil Contestación de Agravios y Remisión a Sala. 1 Acdo. Núm. Exp. 474/2024 Tomo II.

EL SECRETARIO DE ACUERDOS
LIC. ROBERTO ISVERT JIMÉNEZ FABIÁN

NOVENO DE LO CIVIL

SECRETARÍA "A"
ACUERDOS DEL 2 DE SEPTIEMBRE DEL 2026

Alvarado Calderón Arturo y Juárez Jiménez Fátima y Olivares Casillas Andrés y Zúñiga Domínguez Víctor Manuel vs. Vázquez Herrera Marco Antonio y Moreno Veloz Ericka. Ord. Civil Acdo. de Tramite. 1 Acdo. Núm. Exp. 487/2025.

Arrendadora Actinver S.A. de C.V. //Amparo Indirecto N°. 904/2026-Iv, Interpuesto por Arrendadora Actinver, S.A. de C.V., a Través de su Apoderado Carlos David Villasante Santoyo vs. Grupo Inmobiliario Constructor Damasam, S.A. de C.V. y Arreola Sam David. //Amparo Indirecto N°. 904/2026- Iv, Interpuesto por Arrendadora Actinver, S.A. de C.V., a Través de su Apoderado Carlos David Villasante Santoyo. //. Especial Hipotecario Civil Solicita Informe de Domicilio. 1 Acdo. en Cuaderno_Amparo_Act. Núm. Exp. 59/2017 904/2026- IV.

Autofinanciamiento México S.A. de C.V. vs. Delgadillo Álvarez Javier. Ejecutivo Mercantil Elaborar Cédula. 1 Acdo. Núm. Exp. 499/2025 Segundo Tomo.

Autofinanciamiento México S.A. de C.V. vs. Moctezuma Uribe José Rogelio y Uribe García Jorge. Ejecutivo Mercantil Oficio Vista. 1 Acdo. Núm. Exp. 361/2024.

Azuara Ordóñez Ana Paola vs. Martínez Coro Juan Manuel Gerardo. Ord. Civil Cedula Sin Diligenciar. 1 Acdo. Núm. Exp. 1137/2024.

Banco Inbursa Sociedad Anónima Institución de Banca Múltiple Grupo Financiero Inbursa vs. Rojas Godínez Juan Carlos y Vázquez Méndez Gloria. Especial Hipotecario Civil Dada Cuenta. 1 Acdo. Núm. Exp. 375/2023.

Banco Inbursa Sociedad Anónima Institución de Banca Múltiple Grupo Financiero Inbursa vs. Rojas Godínez. Juan Carlos y Vázquez Méndez. // Amparo D. C. _____, Interpuesto por Banco Inbursa, S.A., Institución de Banca Múltiple, Grupo Financiero Inbursa, Apoderado Legal para Pleitos y Cobranzas Edgar Noé Olivares Pineda. // Gloria. Especial Hipotecario Civil Hace Saber el Desistimiento del Juic. de Amparo. 1 Acdo. en Cuaderno_Amparo_Act. Núm. Exp. 375/2023 D. C. _____.

Banco Mercantil del Norte S a Institución de Banca Múltiple Grupo Financiero Banorte vs. Transportes Rafagas del Golfo S a de C V y Abella García José y Eggleton Zúñiga Evelyn y Abella Eggleton Cristóbal. Vía de Apremio Civil Exh. Sin Diligenciar. 1 Acdo. Núm. Exp. 1629/2024 Segundo Tomo.

Banco Mercantil del Norte S.A. Institución de Banca Múltiple, Grupo Financiero Banorte vs. De Guerrero Osio y Morales Guillermo Juan. Especial Hipotecario Civil Se Forma Expedientillo, y Se Reserva. 1 Acdo. en Expedientillo. Núm. Exp. 663/ 2023.

Banco Mercantil del Norte, Sociedad Anónima, Institución de Banca Múltiple, Grupo Financiero Banorte vs. Ferrer Reyes Víctor Rubén y Reyes Patiño Berenice del Pilar. Especial Hipotecario Civil Exh. Electrónico. 1 Acdo. Núm. Exp. 171/2017.

Ca Soluciones Financieras, S.A. de C.V. vs. Comercializadora Líder Mademex y Asociados, S.A. de C.V. y Urban Rodríguez Victorino. Ejecutivo Mercantil Cerrar Tomo. 1 Acdo. Núm. Exp. 1187/2019 Tomo II.

Ca Soluciones Financieras, S.A. de C.V. vs. Comercializadora Líder Mademex y Asociados, S.A. de C.V. y Urban Rodríguez Victorino. Ejecutivo Mercantil Elaborar Oficio. 2 Acdos. Núm. Exp. 1187/2019 Tercer Tomo.

Coffman Morales Gracia Teresa y Coffman Morales Francisco Jesús vs. La Cámara Encantada S.A. Ord. Civil Se Forma Expedientillo, y Se Reserva. 1 Acdo. en Expedientillo. Núm. Exp. 809/2019.

Colín Gutiérrez Alejandro vs. Villegas Fabela Marco Esau. Ejecutivo Mercantil Hace Manifestaciones. 1 Acdo. Núm. Exp. 883/2023.

Constructora y Promotora Sol-Aire, Sociedad Civil vs. Jsp Construcciones, Asociación en Participación y Litesa, Sociedad Civil. Controversias de Arrendamiento Civil Dada Cuenta Se Glosa Expedientillo. 1 Acdo. Núm. Exp. 1611/2024 Segundo Tomo.

Consuelos Jiménez Manuel vs. Alfredo Zenteno López. Ejec. Merc. Acdo. de Tramite. 1 Acdo. Núm. Exp. 581/1989.

Deportes Marti S.A. de C.V. vs. Ambar Electroingeneria S.A. de C.V. y Banco Actinver S.A. Institución de Banca Múltiple Grupo Financiero Actinver en su Carácter de Fiduciaria en el Controto de Fideicomiso de Administración Número 3730 y C Registrador de la Propiedad y del Comercio de la Oficina Registral de Naucalpan. Ord. Civil Apel. Ambos Efectos. 1 Acdo. Núm. Exp. 211/2025 Segundo Tomo.

Dessetec Desarrollo de Sistemas, S.A. de C.V. vs. Rubio Zúñiga Gabriel. Especial Hipotecario Civil Oficio Publicación de Edictos. 1 Acdo. Núm. Exp. 393/2011 Segundo Tomo.

Díaz Sánchez Eduardo y Soto Perdones Gisela vs. Agroasemex Sociedad Anónima. Ord. Civil Contesta Oficio Vía Correo Electrónico. 1 Acdo. Núm. Exp. 345/2026.

Gpl Abogados S. C vs. Narema y Asociados S.A. de C.V. y Beyond Agency Sc. Ord. Civil Cedula Elaborada Sin Traslados. 1 Acdo. Núm. Exp. 205/2024.

Guerrero Rodríguez Renato vs. Pagaza Ramírez Rafael. Ord. Civil Elabórese Cedula de Notificación. 1 Acdo. Núm. Exp. 1615/2024.

Instituto Mexicano del Seguro Social vs. García Villanueva Eduardo Martín. Especial Hipotecario Civil Elaborar Oficio. 1 Acdo. Núm. Exp. 571/2020 Tomo II.

Islas y Cisneros María Mercedes y También Conocida como Mercedes Islas Cisneros, Mercedes Islas Ortega, Mercedes Islas de Pedroza y Mercedes Islas de Ortega vs. Segura León María Eugenia. Ord. Civil Elaborar Cédula. 1 Acdo. Núm. Exp. 225/2026.

Luxber Maquinaria S. L vs. Plastibotellas S.A. de C.V. Ejecutivo Civil Elaborar Exhorto. 1 Acdo. Núm. Exp. 885/1998 Tomo III.

Martínez González Mónica vs. Rodríguez García Rubén. Ord. Civil Dada Cuenta. 1 Acdo. Núm. Exp. 557/2021.

Martínez González Mónica vs. Rodríguez García. //Amparo Indirecto N°. 843/2026- III, Interpuesto por Mónica Martínez González, por su Propio Derecho. // Rubén. Ord. Civil Sent. Def. (Sobresee el Juic. de Amparo). 1 Acdo. en Cuaderno_Amparo_Act. Núm. Exp. 557/2021 843/2026- III.

Martínez Domínguez Giovanna Guadalupe vs. Seguros Inbursa, S.A., Grupo Financiero Inbursa. Ord. Civil Dem. Devuelve Minuta. 2 Acdos. Núm. Exp. 511/2025 Segundo Tomo.

Moreno Díaz Juan Jacobo vs. Ventosa Aguilera Alberto Eduardo y Arzate Pérez Maurilio y Díaz Guarda Olga y C. Director del Registro Público de la Propiedad y de Comercio del Distrito Federal. Ord. Civil Elaborar Cédula. 1 Acdo. Núm. Exp. 257/2015 Segundo Tomo.

Olvera Perales Antonio vs. Olvera Perales José Guadalupe y Olvera Arreola Larissa Isamar. Ord. Civil Admisorio. 1 Acdo. Núm. Exp. 369/2026.

Oportunidades para Emprendedores S.A. de C.V. Sociedad Financiera de Objeto Múltiple, Entidad No Regulada vs. Roberto Moreno Lara, Materiales y Construcciones de Hidalgo S.A. de C.V. y Carlos Nicolás Villegas Flores. Ejecutivo Mercantil Acdo. de Tramite. 1 Acdo. Núm. Exp. 941/2012 Tomo IV.

Partida Islas Cristian Alberto vs. Blancas Balderas Lilia. Especial Hipotecario Civil Copias Certificadas. 1 Acdo. Núm. Exp. 1671/2010 Tercer Tomo.

Pérez Zavaleta María Rosa Virginia y Nava Pérez Óscar vs. Romero Jiménez Óscar Javier; Gómez Belmont Silvia; BBVA Bancomer, S.A. Institución de Banca Múltiple, Grupo Financiero BBVA Bancomer y Goñi Rojo Jorge Alberto Notario 30 del Estado de México. Ord. Civil Notario Firma en Rebeldía. 1 Acdo. Núm. Exp. 43/2019 Segundo Tomo.

Promotora Valle de Bravo S.A. de C.V. y Asociación de Condóminos del Fraccionamiento del Santuario A.C. y Domit Gemayel Michel vs. Fabre Zarandona Mauricio y Girault Ortiz de Montellano Javier Francisco y Mijares Noriega José Jaime y Sosa de la Torre. //Amparo Indirecto N°. 611/20296- I, Interpuesto por Javier Francisco Girault Ortiz de Montellano, por su Propio Derecho. // Gastón Manuel. Ord. Civil Recurso de Queja. 1 Acdo. en Cuaderno_Amparo_Dem. Núm. Exp. 109/2026 611/2026.

Ramírez Mendoza Isidro vs. Seguros Afirme S.A. de C.V. Afirme Grupo Financiero. Ord. Civil Cedula Diligenciada. 1 Acdo. Núm. Exp. 321/2026.

SOLO CONSULTA
SOLO CONSULTA
SOLO CONSULTA

Reyes Mendoza María Julieta vs. Carlos Espinoza Colín y María Elba Alcántara Hidalgo. Ord. Civil Se Certificada el Termino para Contestar el Inc. y Se Reserva para Dictar Sent. Una Vez que Obren Los Documentos Base de la Acción en Este Juzgado. 1 Acdo. Núm. Exp. 689/2008 Tomo II.

Rojas Ubaldo y Otros Fidel vs. Transportes Cuauhtémoc, S.A. de C.V. y Qualitas Compañía de Seguros, S.A. de C.V. Ord. Civil Se Forma Expedientillo, Se Ordena Remitir a su Juzgado de Origen. 1 Acdo. en Expedientillo_Expediente_No_Conocido. Núm. Exp. 1279/2019 Expedientillo.

Romero Navarro Rosendo vs. Hernández Lemus Eduardo. Ejecutivo Mercantil Entregar Billete. 2 Acdos. Núm. Exp. 301/2022 Segundo Tomo.

Sánchez Antonio Juana vs. Chubb Seguros México S.A. Ord. Civil Exhibe Dictamen Pericial. 1 Acdo. Núm. Exp. 159/2026.

Scotiabank Inverlat, Sociedad Anónima, Institución de Banca Múltiple, Grupo Financiero Scotiabank Inverlat vs. García Rached Raquel Almudena. Especial Hipotecario Civil Se Acordara Lo Legalmente Procedente, Una Vez que Quede Firme la Sent. Interlocutoria. 1 Acdo. Núm. Exp. 479/2024.

Secreto. Ejecutivo Civil Dada Cuenta Se Glosa Expdllo. y Se Mandan a Resguardo Con la Directora del Archivo Judicial. 1 Acdo. Núm. Exp. 239/2019 Providencias Precautorias.

Secreto. Especial Mercantil Mercantil Autoriza. 1 Acdo. Núm. Exp. 287/2026.

Sin Antecedente. // Amparo Indirecto N°. 405/2022, Interpuesto por Roque Rogelio Olivares Lemarroy, por Conducto de su Apoderado Yael Gabriel García. //. Ejecutivo Mercantil Se Admite el Recurso de Revisión Interpuesto por el Quejoso. 1 Acdo. en Amparo. Núm. Exp. 405/2022 405/2022.

Vázquez Rueda Claudia Alejandra vs. Rueda Silva Renato Javier y Rueda Silva José Julio. Ord. Civil Autoriza, Señala Dom. y Revoca. 1 Acdo. Núm. Exp. 1073/2023 Tomo II.

Velázquez Hernández Bernardino y Bartolo Reyes Miriam vs. Qualitas Compañía de Seguros S.A. de C.V. Ord. Civil Apel. Ambos Efectos Actora. 2 Acdos. Núm. Exp. 201/2025 Tomo II.

Dessetec Desarrollo de Sistemas, Sociedad Anónima de Capital Variable vs. Guzmán Aguilar Fernando. Ejecutivo Mercantil Se Forma Expedientillo, y Se Reserva. 1 Acdo. en Expedientillo. Núm. Exp. 1193/2007.

Mabucapa I, Sociedad de Responsabilidad Limitada de Capital Variable hoy Fuentes Mejía Érika vs. Camacho Enríquez Aurora. Especial Hipotecario Civil Autoriza. 1 Acdo. Núm. Exp. 453/2020.

AUDIENCIA

Posadas Correa María Dolores vs. Correa Sánchez Prisca su Sucesión. Aud. Ord. Civil. 1 Aud. en Tercería. Núm. Exp. 263/2025 Terc. Coadyuvante Promovida por Teresa Pilar Posadas Correa.

SENTENCIA INTERLOCUTORIA

Bien para Bien Sociedad Anónima Promotora de Inversión Capital Variable Sociedad Financiera de Objeto Múltiple Entidad No Regulada vs. Guzmán Ocampo Pedro César. Ejecc. de Garantías Otorgadas Mediante Prenda Sin Transmisión de Pos. y Fideicomiso de Garantía (Procedimiento Extrajudicial) Mercantil Sent. Interl. 1 Núm. Exp. 667/2024 Segundo Tomo

Fernández Francés Jorge Carlos y Fernández González José Antonio y Fernández González Rosa María vs. Casacanta Zihua, S.A. de C.V. y Baldassari Gillis Jacques Víctor y Weissman Weiss Yvonne. Ord. Mercantil Sent. Interl. 1 Núm. Exp. 595/2025

LA SECRETARIA DE ACUERDOS
LIC. MARIELA MARIBEL ALDANA CRUZ

SECRETARÍA "B"
ACUERDOS DEL 2 DE SEPTIEMBRE DEL 2026

Anell Cervantes Fernando vs. Rodríguez Cruz Adrián. Pago de Daños Culposos Causados por Motivos del Transito de Vehículo Cuantía Menor Civil Ced. Sin Diligenciar. 1 Acdo. Núm. Exp. 328/2026.

Banco Mercantil del Norte, Sociedad Anónima, Institución de Banca Múltiple, Grupo Financiero Banorte hoy Kadir Eduardo Flores Linares vs. Loza Aillaud María Gabriela. Especial Hipotecario Civil Ordena Glosar Expdllo. 1 Acdo. Núm. Exp. 582/2019 Tomo II.

Banco Santander México, Sociedad Anónima Institución de Banca Múltiple, Grupo Financiero Santander vs. Hernández Rodríguez Eva Aidde. Especial Hipotecario Civil Sin Lugar a Acordad Lo Solicitado. 1 Acdo. en Expedientillo_Expediente_No_Conocido. Núm. Exp. 1496/2009 Expedientillo.

Bárcenas Nolasco Alfredo vs. Dmo Interlomas S.A. de C.V. Ord. Merc. Ced. Sin Diligenciar. 1 Acdo. Núm. Exp. 58/2012.

Bladinieres Correa Magallanes Arturo Andrés y Bladinieres Correa Magallanes Alfredo Germán vs. Bladinieres Correa Magallanes René Tomás. Ord. Civil 1. 2 Acdos. Núm. Exp. 552/2025 Tomo II.

Bureos Padrón Beatriz vs. Grupo de Administración y Promoción de Vivienda Mexicana S.A. de C.V. Ord. Civil Oficio - Sala. 1 Acdo. Núm. Exp. 312/2023.

Carranza Reyna Gabriela y Mejía de León Juan Carlos y Alonso Mendoza José Antonio y Camarillo Cahue María Josefina y Noriega Ibarra Guillermo Mariano vs. López de la Fuente Irma y Aguilar Trejo Carlos Jesús y Camarena López Alejandro y López López Elpidio y Esquer Domínguez Rosa María y García Contreras Miguel Ángel y Moreno Flores Arnulfo y Ávalos Díaz Sofía Verónica y Naranjo Tapia de Trejo María Elena. Ord. Civil 8 Acdos. Núm. Exp. 42/2025 Tomo II.

Cañada López Alberto vs. Escamilla Jorge Aguilar y Aguilar Escamilla Marci Antonio. Juris. Voluntaria Civil Girar Oficio para Devolución. 1 Acdo. en Expedientillo_Expediente_No_Conocido. Núm. Exp. 250/2015.

Crosby Villaseñor Bill vs. Seguros Inbursa S.A. Grupo Financiero Inbursa. Ord. Civil Ced. Diligenciada. 1 Acdo. Núm. Exp. 302/2026.

Cruz Castillo Eric su Sucesión vs. Grupo International Private Security de México y Grupo Nacional Provincial Sab. Ord. Civil 69. 3 Acdos. Núm. Exp. 192/2026.

García Jiménez Samuel vs. Martínez Báez. //Amparo Indirecto N°. 968/2026- V, Interpuesto por Samuel García Jiménez, por su Propio Derecho. // Luis Rodrigo. Ejecutivo Mercantil Solicita que Una Vez que la Directora de la Oficialia de Partes Común del Poder Judicial Rinda el Informe Solicitado Se Le Remita. 1 Acdo. en Cuaderno_ Amparo_Act. Núm. Exp. 1386/2019 968/2026- V.

González Landart Eduardo su Sucesión vs. González González Manuel y C Director del Registro Público de la Propiedad y del Comercio de la Ciudad de México. Ord. Civil 2 Acdos. Núm. Exp. 1276/2023.

Grupo Issg S.A. de C.V. vs. Hernández Bravo Francisco Giovani. Medios Preparatorios Civil Puesta a Disposición. 1 Acdo. Núm. Exp. 280/2026.

Guzmán Paniagua Francisco Javier vs. Mangino Lajous Fernando Luis y Gutiérrez García Gisela Cristina. Ord. Civil 1 Acdo. Núm. Exp. 6/2026.

Hernández Camilo Ciro y Santos Hernández Ambos en Representación de su Hijo de Identidad Reservada Cuyas Iniciales Son K. R. H. S. Érika vs. Seguros Inbursa S.A. Grupo Financiero Inbursa. Ord. Civil 71. 4 Acdos. Núm. Exp. 542/2025 Tomo II.

Hipotecaria Crédito y Casa S.A. de C.V. vs. Gómez Lazos Martín de Jesús y Báez Aguilar Concepción. Especial Hipotecario Civil Girar Oficio Recordatorio. 1 Acdo. en Expedientillo. Núm. Exp. 514/2002.

Kuk Aban María Alejandra y en Representación de Mi Menor Hija K M e K vs. BBVA Seguros México S.A. de C.V. Grupo Financiero BBVA México. Ord. Civil 1 Acdo. Núm. Exp. 296/2026.

López Escalante María Araceli vs. López Hernández José Pedro Donato y Quien También Acostumbra Utilizar el Nombre de José López Fernández y Escalante Ávila María Estela y de la Vega Moneda Arando y C Director del Registro Público de la Propiedad y del Comerico de la Ciudad de México. Ord. Civil Contestación de Agravios y Remisión a Sala. 1 Acdo. Núm. Exp. 206/2024.

López Téllez Luz María vs. Juárez Vega Arturo. Juris. Voluntaria Civil Ced. Sin Diligenciar. 1 Acdo. Núm. Exp. 212/2026.

Martínez Rodríguez Paulina Bertha vs. García Gómez María de Los Ángeles y Sánchez Herrera Alberto y Casados Acosta Guillermo Alberto y Calixto Torres Lorena y Fernández Velázquez Natalia Lorena y Lemus Cordero Samuel Jonathan y Tecnocasa Oficina Reforma Iztaccihuatl 2012 S.A. de C.V. y Enríquez Peña Luis Alejandro. Ord. Civil 93. 3 Acdos. Núm. Exp. 566/2025 Tomo II.

Neri Gutiérrez Norma Rosario vs. Cfenergia S.A. de C.V. y Corral Zavala Erendira y Muñoz Aragón Lucía Karina y Hernández Avendaño Ana Karen y Remigio Cruz Caroline y Quintana Ortiz Moisés José y Ortega Álvarez Sara Esther. Ord. Civil 8 Acdos. Núm. Exp. 530/2025 Tomo II.

Pérez Galindo Diana Laura vs. Bautista Sánchez Óscar Félix y Qualitas Compañía de Seguros S.A. de C.V. Ord. Civil Ced. Diligenciada. 1 Acdo. Núm. Exp. 312/2026.

Pizaña Cerón José Trinidad y Torres Guerrero Marbelia vs. Seguros Inbursa S.A. Grupo Financiero Inbursa. Ord. Civil Resolución de Sala-. 2 Acdos. Núm. Exp. 416/2025 Tomo II.

Ramírez Maya José Martín vs. Grupo Nacional Provincial Sab. Ord. Civil 32. 1 Acdo. Núm. Exp. 270/2026.

SOLO CONSULTA

Romero Carcamo Nadia y Ceballos Yáñez Óscar Daniel vs. Loyola Comunidad Educativa A.C. y Seguros Ve por más S.A. Grupo Financiero Ve por más y Claudia Álvarez Álvarez Directora General de Loyola Comunidad Educativa A.C. Ord. Civil Oficio - Sala. 1 Acdo. Núm. Exp. 466/2024 Tomo II.

Sin Antecedentes vs. Sector Agrícola de Producción el Limón, Soceidad de Producción Rural de Responsabilidad Limitada. No Definido No Definido Hace Saber que No Se Interpuso Recurso de Revisión en contra de la Sentencia, por Tanto, Se Declara que Ha Causado Ejecutoria. 2 Acdos. en Amparo_Buscador. Núm. Exp. 402/2025 402/2025.

Tercero colín jorge vs. Beltrán hernández carlos. Ord. Civil 1 acdo. Núm. Exp. 48/2025.

Villafaña Ayala Pedro vs. Bazán Huerta Santiago. Juris. Voluntaria Civil 1 Acdo. Núm. Exp. 358/2026.

Villalón Pérez César Hernando vs. Rodríguez Amaro Leobardo. Ejecutivo Civil No Corresponden Los Datos Asentados en el Sigj. 1 Acdo. en Expedientillo_Expediente_No_Conocido. Núm. Exp. 452/2013 1 Bis.

AUDIENCIA

Banca Afirme S.A., Institución de Banca Múltiple Afirme Grupo Financiero vs. Impresora Múltiple S.A. de C.V. y Flores Romero Sergio y Flores Felici Humberto. Especial Hipotecario Civil. 1 Audiencia. Núm. Exp. 286/2020 Tomo III.

SENTENCIAS DEFINITIVAS DEL 02 DE SEPTIEMBRE DEL 2026

Nava Pérez Teresa su Sucesión vs. Pastrana Nava Laura y Pastran Nava Laura. Ord. Civil Sent. Def. 1 Núm. Exp. 64/2026

EL SECRETARIO DE ACUERDOS
LIC. DIEGO ARMANDO CRUZ MORALES

DÉCIMO DE LO CIVIL

SECRETARÍA "A"
ACUERDOS DEL 2 DE SEPTIEMBRE DEL 2026

Albor Fraga Yolanda vs. Arámbula Langarica José Isabel. Ord. Civil 2 Acdos. Núm. Exp. 203/2025.

Autofinanciamiento México, S.A. de C.V. vs. José Antonio Mejía Sánchez. Ejecutivo Mercantil 1 Acdo. Núm. Exp. 97/2003 Segundo Tomo.

Avla Seguros S.A. de C.V. vs. Annihilare Construcción S.A. de C.V. y Dna Marketing y Producciones S.A. de C.V. y Urtiz Torres Arcadio. Especial de Fianzas Mercantil 1 Acdo. Núm. Exp. 1469/2024.

Banca Afirme, Sociedad Anónima, Institución de Banca Múltiple, Afirme Grupo Financiero vs. Contreras Benítez Verónica. Especial Hipotecario Civil 1 Acdo. Núm. Exp. 677/2021.

Banco Santander México S.A. Institución de Banca Múltiple, Grupo Financiero Santander México vs. Salcido Beltrán Manuel Arturo. Vía de Apremio Civil Requerimiento. 1 Acdo. Núm. Exp. 373/2026.

Banco Santander México, S.A. Institución de Banca Múltiple, Grupo Santander México, su Cesionario Banco Monex, S.A. Institución de Banca Múltiple, Banco Monex Grupo Financiero hoy su Cesionario Juan Carlos Almonte Gutiérrez vs. Belmont Blancas Óscar. Especial Hipotecario Civil 1 Acdo. Núm. Exp. 131/2017.

BBVA México Sociedad Anónima Institución de Banca Múltiple Grupo Financiero BBVA México vs. De la Cueva Delgado Irma. Especial Hipotecario Civil 1 Acdo. Núm. Exp. 423/2024.

Castro Montañez Beatriz Guadalupe vs. Viviendas Arquitectónicas, S.A. de C.V. Ord. Civil 1 Acdo. Núm. Exp. 465/2013.

Cervezas Cuauhtémoc Moctezuma, S.A. de C.V. vs. Terraza Francisco I Madero, S.A. de C.V. y Rentería García Guadalupe. Ejecutivo Mercantil 1 Acdo. Núm. Exp. 91/2021.

Comercializadora Profesional de Productos Químicos, S.A. de C.V. vs. Molina González Alejandro Manuel. Ejecutivo Mercantil Auto en Expedientillo. 1 Acdo. en Expedientillo. Núm. Exp. 519/2007.

Cruz Ávila José Ángel vs. Seguros Afirme S.A. de C.V. Afirme Grupo Financiero. Ord. Civil Acdo. Reb. de Contestación de Agravios. 8 Acdos. Núm. Exp. 17/2025 Segundo Tomo.

Ensaustegui Bernal Pedro y Ensaustegui Bernal Reyna y Ensaustegui Gutiérrez Marco Antonio vs. Ensaustegui Sánchez José Juan y Soto Rodríguez Guadalupe. Ord. Civil Acuerdo. 1 Acdo. Núm. Exp. 905/2024.

Financiera Fortaleza, S.A. de C.V., Sociedad Financiera de Objeto Múltiple, Entidad No Regulada vs. Pizar Vázquez Blanca Patricia. Ejecutivo Mercantil Amparo. 1 Acdo. en Amparo. Núm. Exp. 371/2023 Amparo Directo.

González Chavero Leticia vs. Gobierno de la Ciudad de México y Ramírez Aguilar Gloria y Rico Díaz Alejandro. Ord. Civil Requerimiento. 1 Acdo. Núm. Exp. 375/2026.

Gutiérrez Reyes Miguel y Martínez Cardona Lucina vs. Agroasemex S.A. Ord. Civil Admisión. 1 Acdo. Núm. Exp. 349/2026.

Hernández Martínez Jorge Jacob vs. De la Rosa Trejo Fernando. Ejecutivo Mercantil Auto en Expedientillo. 1 Acdo. en Otros. Núm. Exp. 1039/2017.

HSBC México, S.A., Institución de Banca Múltiple, Grupo Financiero HSBC vs. Aburto Gutiérrez José Manuel. Especial Hipotecario Civil 1 Acdo. Núm. Exp. 1171/2022.

López Muñoz Norma Angélica. Juris. Voluntaria Civil 1 Acdo. Núm. Exp. 275/2026.

Montes de Oca Valdés Verónica vs. Valdés Medina Socorro. Ord. Civil Auto en Expedientillo. 1 Acdo. Núm. Exp. 1591/2024.

Nacional Financiera, Sociedad Nacional de Crédito, Institución de Banca de Desarrollo vs. Novidea Wtd, S.A. de C.V. y Otros. Ord. Mercantil 2 Acdos. Núm. Exp. 17/2020.

Ocaña Segura Miriam vs. Muñoz Dromundo Luis Gonzalo. Ejecutivo Mercantil Amparo Cumplimiento. 1 Acdo. Núm. Exp. 179/2023.

Ocaña Segura Miriam vs. Muñoz Dromundo Luis Gonzalo. Ejecutivo Mercantil Amparo Cumplimiento. 1 Acdo. en Amparo. Núm. Exp. 179/2023 Amparo 262/2026.

Ogazon Lehonor Miguel Jesús vs. Scotiabank Inverlat Sociedad Anónima Institución de Banca Múltiple Grupo Financiero Scotiabank Inverlat y Promotora Los Olivos S.A. de C.V. y Prían Rosique Jesús Ernesto y Instituto de la Función Registral del Estado de México y Cado Elías Jorge. Ord. Civil Auto en Expedientillo. 1 Acdo. Núm. Exp. 273/2022.

Olivares Lamarroy Roque Rogelio. Ejecutivo Mercantil Amparo. 1 Acdo. en Amparo_Buscador. Núm. Exp. 405/2022 Bis. 1 Amparo 405/2022.

Pripromex, Sociedad Civil vs. Ingenieros en Mantenimiento Aplicado, S.A. de C.V. Ord. Mercantil 1 Acdo. Núm. Exp. 43/2020.

Ramírez Rivera Mayra Xóchitl y Ramírez Rivera Miriam Lizette vs. Qualitas Compañía de Seguros S.A. de C.V. Ord. Civil Acuerdo. 2 Acdos. Núm. Exp. 121/2025.

Ramos Garduño José Octavio vs. Castellanos Zetina María del Carmen Patricia. Ejecutivo Mercantil 1 Acdo. Núm. Exp. 137/2024.

Reyes Domínguez Sonia Isabel vs. Qualitas Compañía de Seguros S.A. de C.V. Ord. Civil Acuerdo. 1 Acdo. Núm. Exp. 241/2026.

Saad Dagdah Antonio y Aída Jury Germani de Saad hoy su Cesionario 3ml Constructora e Inmobiliaria S.A. de C.V. vs. Dinamia Pedregal S.A. de C.V. Especial Hipotecario Civil 1 Acdo. Núm. Exp. 901/2006 Tomo Cuarto.

Sánchez López Aurelia vs. Escamilla López Elisa. Juris. Voluntaria Civil Expedientillo. 1 Acdo. Núm. Exp. 1481/2024.

Scrap II, S. de R. L. de C.V. vs. Arturo Gerardo Molina Cruz. Especial Hipotecario Civil Amparo. 1 Acdo. en Amparo. Núm. Exp. 1251/2019 Amparo 723/2026.

Sensai Software Sapi de C.V. vs. Anheuser Busch Inbev S.A. Ord. Mercantil Acuerdo. 1 Acdo. Núm. Exp. 159/2025.

Torres López María Judith vs. Autobuses Alas de Oro S.A. de C.V. Ord. Civil Amparo Nego Amparo. 1 Acdo. en Amparo. Núm. Exp. 521/2025 866/2026 Amparo.

NO PUBLICADOS

Administradora Fome 1, Sociedad de Responsabilidad Limitada de Capital Variable vs. Hernández Caballero Israel y Mendoza Ramos Claudia. Especial Hipotecario Civil 1 Acdo. Núm. Exp. 627/2021.

Banco Mercantil del Norte, S.A. Institución de Banca Múltiple, Grupo Financiero Banorte (Antes Bancrecer, S.A. Institución de Banca Múltiple) vs. Aidé López Blanco. Especial Hipotecario Civil 1 Acdo. Núm. Exp. 361/2007 Segundo Tomo.

Cabrera Maya Pablo vs. Trujillo Bonilla Francisco Javier. Ejecutivo Mercantil Auto en Expedientillo. 1 Acdo. en Expedientillo. Núm. Exp. 265/2017 Noco.

Ci Banco, S.A. Institución de Banca Múltiple, en su Carácter de Fiduciario del Fideicomiso Número F/00429 vs. Moisés Ortiz Tapia. Vía de Apremio Civil 1 Acdo. Núm. Exp. 249/2020.

Maldonado Romero Isidro vs. Romero Ruíz Trinidad su Sucesión y y-o. María Trinidad Romero Ruíz y y-o. Ma Trinidad Romero. Ord. Civil 1 Acdo. Núm. Exp. 45/2026.

Mena Hernández María Eugenia y Quien También Acostumbra Usar el Nombre de María Eugenia Mena Hernández de Arteaga y-o. María Eugenia Agustina Mena de Arteaga vs. Mena Hernández Yolanda y Quien También Acostumbra a Usar el Nombre de Yolanda Mena

SÓLO CONSULTA
SÓLO CONSULTA
SÓLO CONSULTA

de Mendoza y Jarero y Mena Brunilda Mireya Julieta y También Conocida como Julieta Jarero Mena. Ord. Civil Auto en Expedientillo. 1 Acdo. Núm. Exp. 937/2023.

Nacional Financiera, Sociedad Nacional de Crédito vs. Ducoing López Ivonne. Ejecutivo Mercantil 1 Acdo. Núm. Exp. 65/2022.

Nueva Elektra del Milenio S.A. de C.V. vs. Grupo Electromecánico y Mantenimiento de Inmuebles S.A. Medios Preparatorios Civil 1 Acdo. Núm. Exp. 35/2026.

Promotora de Hoteles, S.A. de C.V. y Otro vs. María de Lourdes Pinela Barraza Quien Suele Identificarse Con su Nombre de Casada María de Lourdes Pineda Barraza de Velázquez y Otro. Ord. Mercantil 1 Acdo. Núm. Exp. 1429/2019 Segundo Tomo.

Ramírez Torales Rogelio y Martínez Santiago Sandra vs. Grupo Mexicano de Seguros S.A. de C.V. Ord. Civil Auto en Expedientillo. 1 Acdo. Núm. Exp. 485/2024.

AUDIENCIA

Mendoza Velderrain Obed Cecilio vs. Seguros Inbursa S.A. Grupo Financiero Inbursa. Ord. Civil. 1 Audiencia. Núm. Exp. 603/2025.

EL SECRETARIO DE ACUERDOS
LIC. JAIME RODRIGO PEDRO PÉREZ SALDAÑA

SECRETARÍA "B"
ACUERDOS DEL 2 DE SEPTIEMBRE DEL 2026

Alcántara Arreola Iván Eduardo vs. Nuevo Sanatorio Durango S.A. de C.V. Ord. Civil Amparo. 1 Acdo. en Amparo. Núm. Exp. 876/2024 Amparo 209/2026.

Alonso Gil Gracia y Alonso Gil Susana vs. Alonso Gil Samuel. Ord. Civil Ap Dem. 1 Acdo. Núm. Exp. 86/2025.

American Consulting Group Manhattan México, S.A. de C.V. vs. García Soriano Ricardo y García Padilla José Ubaldo. Ejecutivo Mercantil Acdo. 2 Acdos. Núm. Exp. 128/2023.

Aqua Tours, S.A. de C.V. vs. Albor Villanueva Eduardo. Ord. Mercantil 1 Acdo. Núm. Exp. 222/2025 Tomo II.

Azar Martínez Leonardo Roberto vs. Barona Mondragón María del Consuelo y Morales Gamiz Juan Martín. Juris. Voluntaria Civil Acdo. 1 Acdo. Núm. Exp. 480/2025.

Banco Mercantil del Norte, S.A. Institución de Banca Múltiple, Grupo Financiero Banorte, antes Fincasa, Hipotecaria, S.A. de C.V., Sociedad Financiera de Objeto Múltiple, E. R. Ixe Grupo Financiero vs. Timoteo Hernández Martínez. Oral Mercantil 1 Acdo. en Otros. Núm. Exp. 1302/2024 Bis. 2 Tomo II.

Banco Mercantil del Norte, S.A. Institución de Banca Múltiple, Grupo Financiero Banorte vs. Carolina Elena Ramírez Ortega. Especial Hipotecario Civil Acdo. 1 Acdo. Núm. Exp. 304/2021.

Banco Santander (México), S.A. Institución de Banca Múltiple, Grupo Financiero Santander vs. Importadora Jogerlu 107, S.A. de C.V., Germán Molina Martínez y Eduardo Molina Martínez. Ejecutivo Mercantil Acdo. 3 Acdos. Núm. Exp. 1148/2011 Tomo III.

Banco del Bajío, S.A. Institución de Banca Múltiple vs. Alfredo Valiente Alavez. Especial Hipotecario Civil Amparo Suspensión. 1 Acdo. Núm. Exp. 996/2018.

Banco del Bajío, S.A. Institución de Banca Múltiple vs. Alfredo Valiente Alavez. Especial Hipotecario Civil Amparo. 2 Acdos. en Amparo. Núm. Exp. 996/2018 Amparo 776/2026.

Barragán Pasos Joaquín Ariel y Ku Acosta Rubí del Socorro vs. Grupo Mexicano de Seguros S.A. de C.V. Ord. Civil Acdo. 1 Acdo. Núm. Exp. 988/2024.

Bernal Nájera Magdalena y y/o Magdalena Bernal de Moreno y/o Magdalena Bernal Vda. de Moreno su Sucesión vs. González Briseño Adolfo y Moreno Bernal Sara. Ord. Civil 1 Acdo. Núm. Exp. 294/2026.

Ceniceros Ortega Óscar Fidel vs. Ceniceros Ortega Juan Luis. Ord. Civil 1 Acdo. Núm. Exp. 48/2026.

Cuéllar López Elvia Aurelia su Sucesión y y/o Elvia Cuéllar López vs. Instituto Mexicano del Seguro Social. Ord. Civil Acdo. 1 Acdo. Núm. Exp. 162/2026.

Fianzas Avanza S.A. de C.V. vs. Maeso Beets Agency S de R.L. de C.V. Especial de Fianzas Mercantil Acdo. 1 Acdo. Núm. Exp. 476/2025 de Medidas Precautorias.

Garay Cadena Víctor Gerardo y Garay González Ana Karen y Garay Castro Yéssica Gisela y Garay Castro Paulina y Garay Ruíz Víctor y Cadena Osorio Elva Teresita vs. García Hernández Anabel y Penguin Random House Ngrupo Editorial, S.A. de C.V. Ord. Civil Acdo. 1 Acdo. Núm. Exp. 920/2021.

García Ávila Bertha vs. García Ávila Bertha y Ríos Hellig Jorge. Ord. Civil 2 Acdos. Núm. Exp. 410/2020 Tomo III.

García González También Conocida como Eva Salas Velázquez y/o Eva Salas Vázquez Eva Edith y González Martínez Ma. Carmen vs. Dirección Ejecutiva del Instituto de Atención a Poblaciones Prioritarias antes Instituto de Asistencia e Integración Social y Secretaria de Inclusión y Bienestar Social de la Ciudad de México antes Secretaria de Desarrollo Social del Gobierno de la Ciudad de México y Dirección General de Los Servicios de Salud Pública de la Ciudad de México. Ord. Civil Expedientillo. 1 Acdo. Núm. Exp. 298/2020 Tomo II.

González Hernández María Lucía Guadalupe vs. Mata González Genoveva y Mata Saldaña Domingo y González Mosqueda Norma Angélica y González Mosqueda Esteban y Díaz Gómez Cecilia Pilar y Mateos Ríos Iván. Ord. Civil Acdo. 1 Acdo. Núm. Exp. 600/2024.

Gutiérrez Meza Ofelia vs. María Guadalupe Cárdenas Pérez y Otros. Ord. Civil Acdo. 2 Acdos. Núm. Exp. 894/2019.

Hernández Gutiérrez Verónica vs. Gongora Meléndez Carlos Elías. Especial Hipotecario Civil Acdo. 1 Acdo. Núm. Exp. 594/2019.

HSBC México S.A. Institución de Banca Múltiple Grupo Financiero HSBC como Cedente y Banco del Centro S.A. Institución de Banca Múltiple, Grupo Financiero Banorte, como Cesionaria vs. Alcántara Escamilla José Antonio. Especial Hipotecario Civil 1 Acdo. Núm. Exp. 322/2003 Bis. 1 Tomo II.

Idad Comercializadora e Inmobiliaria S.A. de C.V. vs. Landin Segura Roberto Carlos Moisés y Méndez Navarrete María Eugenia Rosalía y Méndez Navarrete Benigno Noé y Méndez Navarrete Aristeo Pedro. Ejecutivo Civil 1 Acdo. Núm. Exp. 1474/2024.

Máximo Cruz Moisés vs. Grupo Mexicano de Seguros, S.A. de C.V. Ord. Civil 1 Acdo. Núm. Exp. 186/2024 Tomo II.

Miranda Román Etelberto vs. Sergio Juárez Ávila y Eusebio Juárez Hernández Obligado Solidario). Ejecutivo Mercantil Acdo. 1 Acdo. Núm. Exp. 1700/2024 Bis. 3.

Mroy Inmobiliaria, S.A. de C.V. vs. Rojas Delgado Nicolás y Rojas García Zenaida. Especial Hipotecario Civil Acdo. 1 Acdo. Núm. Exp. 512/2021.

Muñoz López Raúl vs. José Buendía Montero. Especial Hipotecario Civil 1 Acdo. Núm. Exp. 126/2014.

Novarec S.A. de C.V. Sociedad Financiera de Objeto Múltiple Entidad No Regulada en su Carácter de Fiduciaria y Portafolio de Negocios S.A. de C.V. Sofom E. N. R. hoy su Cesionario Grupo Inmobiliario Maxim S.A. de C.V. vs. Consorcio Inmobiliario Cahsa, S.A. de C.V. y Otro. Proced. Judicial de Reconoc. y Ejecc. de Laudo Arbitral Civil Acdo. 2 Acdos. Núm. Exp. 96/2019.

Novarec S.A. de C.V. Sociedad Financiera de Objeto Múltiple Entidad No Regulada en su Carácter de Fiduciaria y Portafolio de Negocios S.A. de C.V. Sofom E. N. R. hoy su Cesionario Grupo Inmobiliario Maxim S.A. de C.V. vs. Consorcio Inmobiliario Cahsa, S.A. de C.V. y Otro. Proced. Judicial de Reconoc. y Ejecc. de Laudo Arbitral Civil Amparo. 1 Acdo. en Amparo. Núm. Exp. 96/2019 Amparo 649/2026.

Operadora de Cinemas S.A. de C.V. vs. American Eagle México Retail S de R.L. de C.V. y Grupo Nacional Provincial Sab. Ord. Civil Apel. Actora. 1 Acdo. Núm. Exp. 360/2026.

Operadora y Administradora Sw, S.A. de C.V. vs. Logi- Aduanas, S.A. de C.V. y Otro. Ord. Mercantil Acdo. 1 Acdo. Núm. Exp. 1000/2017 Tomo III.

Ortiz Ruíz Genoveva y Genoveva Ortiz Ruíz de G vs. Serrato Ruíz Manuel. Ord. Civil Desechamiento. 1 Acdo. Núm. Exp. 372/2026.

Ramírez Franco Amelia vs. Luz María Romero Rivera. Ejecutivo Mercantil Acdo. 1 Acdo. Núm. Exp. 418/2018.

Ramírez Valle Matriz S.C. vs. Charles Taylor Consulting México S.A. de C.V. Ctcm. Ord. Civil 2 Acdos. Núm. Exp. 294/2025.

Rogel Rocha Alicia María vs. Villareal Montelongo Rubén. Juris. Voluntaria Civil Acdo. 2 Acdos. Núm. Exp. 398/2025.

Sánchez Dávila Silvia vs. Luz y Fuerza del Centro. Ord. Civ. Acdo. 1 Acdo. Núm. Exp. 700/2005.

Sánchez Terrazas Paniagua Alejandro vs. Contreras Serrano Mauro. Ord. Civil Acdo. 1 Acdo. Núm. Exp. 246/2026.

Sterling García Feito María Teresa vs. García García Ana Coset y Tracto Enlaces de América, S.A. de C.V. y Transportes Easo, S.A. de C.V. y Seguros Atlas, S.A. de C.V. y Paccar Financial de México, S.A. de C.V. y Promotora y Administradora de Carreteras, S.A. de C.V. y Grupo Nacional Provincial, S.A. B. Ord. Civil Acdo. 1 Acdo. Núm. Exp. 1202/2022.

Torres Ramos Armando vs. Meraz Bautista Víctor Antero. Ord. Civil Acdo. 1 Acdo. Núm. Exp. 330/2026.

Unifin Financiera, S.A. B. de C.V. vs. Pieles y Acabados Ramírez, S.A. de C.V. y Ramírez Martínez Jorge Javier y Ramírez González Julio César y Alimentos Procesados de Carnaza, S.A. de C.V. Vía de Apremio Civil Acdo. 2 Acdos. Núm. Exp. 214/2022.

SOLO CONSULTA
SOLO CONSULTA
SOLO CONSULTA

AUDIENCIA
Templos Fernández Ma Isabel vs. Martínez Gutiérrez Aarón y Chávez Rodríguez María de la Luz. Aud. Ejecutivo Mercantil. 1 Audiencia. Núm. Exp. 538/2022 Tomo II.

EL SECRETARIO DE ACUERDOS
LIC. EDWIN ROSEY DÍAZ

DÉCIMO PRIMERO DE LO CIVIL

SECRETARÍA "A"
ACUERDOS DEL 2 DE SEPTIEMBRE DEL 2026

Aguilar Mejía Hilario vs. Florencio Dávalos Calixto y Gómez Ortiz Rodolfo y C Director del Registro Público de la Propiedad y de Comercio de la Ciudad de México. Ord. Civil 1 Acdo. Núm. Exp. 369/2026.
Aguirre Flores José Antonio vs. Merlin Gómez Eleuteria y Flores Guzmán Benito y También Conocido como Benito Florez Guzmán su Sucesión y C Director del Registro Público de la Propiedad y del Comercio de la Ciudad de México. Ord. Civil Of. P- 11. 1 Acdo. Núm. Exp. 867/2021.
Álvarez Meza Yibran vs. Grupo Mexicano de Seguros S.A. de C.V. Ord. Civil P- 35. 1 Acdo. Núm. Exp. 855/2024 Tomo II.
Arcos Suárez Filemón Primitivo vs. Jesús Santiago Boullosa Oroso. Ejecutivo Mercantil Amparo Promoción Número 52. 1 Acdo. en Amparo. Núm. Exp. 717/2017 Amparo 1251/2025- I Promov. por Jesús Santiago Boullosa Oroso.
Arrendadora Kbt S.A. de C.V. vs. Sefiistmo S.A. de C.V. Sofom Enr y Guset Inmobiliaria, S.A. de C.V. Ord. Civil Oficio y Resolución de Sala. 1 Acdo. Núm. Exp. 53/2026.
Autofinanciamiento México, S.A. de C.V. vs. Rodríguez Rivas Gilberto, Sartorius Rivera Gustavo y Núñez Escobar Patricia. Ejec. Merc. Acuse de Exhorto. 2 Acdos. Núm. Exp. 1693/2011.
Banco Mercantil del Norte S.A. Institución de Banca Múltiple Grupo Financiero Banorte vs. Acdos. de México S.A. de C V y Vallejo Sánchez Carlos. Providencias Precautorias Mercantil Ratificado que Sea. P- 91. 1 Acdo. Núm. Exp. 567/2024.
Banco Regional, Sociedad Anónima, Institución de Banca Múltiple, Banregio Grupo Financiero vs. Zuniga Rodríguez Luis Ángel. Vía Ejecutiva Cuantía Menor Civil Acuse de Exhorto. 1 Acdo. Núm. Exp. 1561/2024.
Banco Santander México S.A. Institución de Banca Múltiple Grupo Financiero Santander México vs. Pantoja Jiménez Juan Ramón. Ejecutivo Mercantil Minuta y Autoriza. P- 74. 1 Acdo. Núm. Exp. 1891/2024.
Banco del Bajío S.A. Institución de Banca Múltiple vs. Veyna Martínez Roberto. Especial Hipotecario Civil Se Cierra el Tomo Uno. 2 Acdos. Núm. Exp. 1221/2018.
Basila Yoma Claudia vs. Ochoa Hernández Arturo. Vía Ejecutiva Cuantía Menor Civil Autorización. P- 104. 1 Acdo. Núm. Exp. 1619/2024.
BBVA México, S.A., Institución de Banca Múltiple, Grupo Financiero BBVA México antes BBVA Bancomer, S.A., Institución de Banca Múltiple, Grupo Financiero BBVA México vs. Epitacio Salvador Angélica Floriberta. Especial Hipotecario Civil Archivo Remite Doc. P- 16. 1 Acdo. Núm. Exp. 969/2018.
Berklay International Compañía de Garantías México, S.A. de C.V. vs. Constructora y Edificadora Palomba Lanz S.A. de C.V. y Lanz Gutiérrez de Velazco María Asunción y Paloma Lanz Roberto y González Mena Alejandrina. Providencias Precautorias Mercantil Autoriza. 1 Acdo. Núm. Exp. 187/2026.
Cervantes Medina Pedro vs. Galicia Solórzano Justina Clotilde y Cervantes Medina Simón Gelacio. Ord. Civil P- 03. 3 Acdos. Núm. Exp. 959/2024.
Damián Alvarado Araceli vs. Alquicira Rodríguez Emilio y Jardón de Alquicira Hermelinda y Alquicira Rodríguez Alfredo Paz y Director del Registro Público de la Propiedad y del Comercio de la Ciudad de México. Ord. Civil Céd. Sin Dilig. 1 Acdo. Núm. Exp. 341/2023.
Electro Equipos y Motores Gyg S.A. de C.V. vs. Comisión de Agua Potable y Alcantarillado del Municipio de Acapulco (C. A. P. A. M. A). Ejecutivo Cuantía Menor Mercantil P- 84. 1 Acdo. Núm. Exp. 37/2025 Bis. 2 Tomo II.
Fabián Calixto Jesús vs. Contreras Rosendo y Miranda Milpas Cenobio y C Director del Registro Público de la Propiedad y de Comercio de la Ciudad de México. Ord. Civil Of. P- 51. 1 Acdo. Núm. Exp. 115/2026.
Farrera Labastida Diana Madeleiny vs. Aguilar Rodríguez Adela y García Sánchez Ignacio. Especial Hipotecario Civil Dada Nueva Cuenta. 1 Acdo. Núm. Exp. 115/2024.
Gaytán Ortiz Héctor David vs. Zare Construcciones S.A. de C.V. y Restauración Proyectos y Construcciones, S.A. de C.V. y Zamayoa Portillo José Alfonso. Ejecutivo Mercantil P- 87. 1 Acdo. Núm. Exp. 957/2014 Tomo VIII.
González Sánchez Luis vs. Montes de Oca Moreno Luis y Director General del Registro Público de la Propiedad y de Comercio de la Ciudad de México. Ord. Civil Minutas P- 110. 1 Acdo. Núm. Exp. 151/2026.
González y Martínez Josefina y También Conocida como Josefina González Martínez vs. Muñoz Terán Ignacio y C Director del Registro Público de la Propiedad y del Comercio de la Ciudad de México. Ord. Civil Comparecencia. 1 Acdo. Núm. Exp. 433/2025.
HSBC México, S.A., Institución de Banca Múltiple, Grupo Financiero HSBC vs. De la Rosa Díaz Christian Omar. Especial Hipotecario Civil Expedientillo. 1 Acdo. Núm. Exp. 859/2023.
Jarero Mena Alfonso vs. Domínguez Díaz Jorge y Quien También Acostumbra Usar el Nombre de Jorge Alejandro Domínguez Días Quien También Acostumbra a Usar el Nombre de Jorge Alejandro Domínguez y Díaz. Ord. Civil Exhibe Acuse. 1 Acdo. Núm. Exp. 541/2025.
López Hidrogo Karla Verónica vs. Muzquiz Ramos Roberto Alejandro y Saldívar García Idalia Dalila. Especial Hipotecario Civil Arcivo Remite Doc. P- 19. 1 Acdo. Núm. Exp. 597/2016.
Lozano Contreras César Fernando vs. Euro Energía Industrial S de R.L. de C.V. y Galicia Caracas Alejandro. Controversias de Arrendamiento Civil Autoriza. P- 60. 1 Acdo. Núm. Exp. 133/2022 Tomo II.
Martínez de la Torre Manríquez Óscar Alejandro vs. Banco Nacional de México S.A. Integrante del Grupo Financiero Banamex. Ord. Mercantil 1 Acdo. Núm. Exp. 327/2026.
Monterrubio Macedo Alma Griselda y Monterrubio Macedo Lilia Elena y Escalante Rocha Hortencia Macedo vs. BBVA Seguros México S.A. de C.V. Grupo Financiero BBVA México. Ord. Civil Protesta Cargo. P- 11. 1 Acdo. Núm. Exp. 141/2026.
Moreno Romero María del Rocío y Quien También Acostumbra a Utilizar Ma del Rocío Moreno Romero vs. Directora del Registro Público de la Propiedad y de Comercio de la Ciudad de México y Villa Iztapalapa S.A. de C.V. y Tostado Jaramillo Juan Carlos. Ord. Civil Estese. P- 19. 1 Acdo. Núm. Exp. 1117/2023.
Olivares Lemarroy Roque Rogelio. Ord. Civil Amparo Promoción Número 40. 1 Acdo. en Amparo_Buscador. Núm. Exp. 405/2022 de Amparo Loco 405/2022.
Operadora Omx, S.A. de C.V. vs. Industrias Cobaroma, S.A. de C.V. y Álvarez Cuevas Carlos Yaid. Controversias de Arrendamiento Civil Acuse de Exhorto. 1 Acdo. Núm. Exp. 731/2024.
Pérez Pineda Cynthia Verónica vs. Multibanco Comermex S.N.C. hoy Scotiabank Inverlat, S.A., Institución de Banca Múltiple, Grupo Financiero Scotiabank Inverlat y Registro Público de la Propiedad y del Comercio de la Ciudad de México. Ord. Civil Dada Nueva Cuenta. 1 Acdo. Núm. Exp. 99/2025.
Rivas Sánchez Armando. Juris. Voluntaria Civil Céd. Dilig. 1 Acdo. Núm. Exp. 317/2026.
Rosob y Asociados S.A. de C.V. Sofom Enr y Castro Lluria Julio Ernesto vs. Disposición Arquitectónica y Constructiva S.A. de C.V. y Sánchez Rivera María Elena. Especial Hipotecario Civil P- 03. 1 Acdo. Núm. Exp. 61/2024.
Sandoval Barrientos Frida y Sandoval Barrientos Betzy vs. Jiménez Servín Aarón y Jiménez Servín Gustavo y Hernández Servín Irma y Bojórquez Vargas Hugo y Bojórquez Reséndiz Raúl y Jiménez Alvarado Mara y Guzmán Hernández Fabiola y Guzmán Hernández Andrea y Vargas Servín Gricelda. Ord. Civil P- 69. 3 Acdos. Núm. Exp. 295/2023.
Santana Guerrero Diego y Hernández Alcaraz Carlos vs. Girón Cruz Aurora y C Director del Registro Público de la Propiedad y de Comercio de la Ciudad de México. Ord. Civil 1 Acdo. Núm. Exp. 365/2026.
Santillán Tinoco Norma vs. Santillán Mondragón Pedro su Sucesión y Estela Tinoco Tinoco. Ord. Civil P- 01. 1 Acdo. Núm. Exp. 629/2018.
Torres Mendoza José Ignacio vs. Patrón Varguez Ángel Aurelio y Caamal Braga Gretty. Especial Hipotecario Civil Amparo Promoción Número 44. 1 Acdo. en Amparo. Núm. Exp. 631/2017 Amparo 1620/2026- Viii- a Promov. por Verónica Cruz Maldonado.
Vfs México, S.A. de C.V., Sociedad Financiera de Objeto Múltiple, Entidad No Regulada vs. Autobuses Chihuahua, Sociedad Anónima de Capital Variable y Gómez Salais Jesús Alberto y Gómez Salais José Gabriel. Especial Mercantil Mercantil Ofs. 1 Acdo. Núm. Exp. 85/2026.
Vfs México, S.A. de C.V. Sofom E. N. R vs. Autotravel, S.A. de C.V. y Otros. Especial Mercantil Mercantil P- 11. 1 Acdo. Núm. Exp. 209/2020 Tomo II.

SOLO CONSULTA
SOLO CONSULTA
SOLO CONSULTA

AUDIENCIA

Cervantes Medina Pedro vs. Galicia Solórzano Justina Clotilde y Cervantes Medina Simón Gelacio. Ord. Civil. 1 Audiencia. Núm. Exp. 959/2024.

Garnica Vigil Susana vs. Garnica Reyes Simplicio y C Director del Registro Público de la Propiedad y de Comercio de la Ciudad de México. Aud. Previa de Concil. y Excepciones Procesales Ord. Civil. 1 Audiencia. Núm. Exp. 1119/2024.

LA SECRETARIA DE ACUERDOS
LIC. BEATRIZ DÁVILA GÓMEZ

SECRETARÍA "B"
ACUERDOS DEL 2 DE SEPTIEMBRE DEL 2026

Aguilar Cadenas Esli vs. Rodríguez Ayala Emmanuel. Ejecutivo Civil Comparecencia Recibe Turno. 1 Acdo. Núm. Exp. 1366/2024.

Almaraz Rodríguez Samuel vs. Álvarez Torres María Felipa Isidra su Sucesión. Ord. Civil Girar Oficio Archivo. 1 Acdo. Núm. Exp. 314/2024.

Arellano Olivia Georgina vs. Valdivia Velasco Dulce María. Ejecutivo Civil Recurso de Revisión. 1 Acdo. en Amparo. Núm. Exp. 1132/2024 Amparo No. 915/2025.

Arrendadora y Factor Banorte, S.A. de C.V. Sociedad Financiera de Objeto Múltiple, Entidad Regulada, Grupo Financiero Banorte vs. Ayala Reyes Valentín y Martha Virginia Rodríguez Hernández. Especial Hipotecario Civil Extillo P. 95. 1 Acdo. Núm. Exp. 800/2001 Secc. de Ejecc. Tomo II.

Atilano Acosta Lilia Patricia vs. Rodríguez de Breso Ninfa, Cristóbal Sotelo María Eugenia C Director del Registro Público de la Propiedad y del Comercio del Distrito Federal. Ord. Civil Vista. 1 Acdo. Núm. Exp. 58/2015.

Báez Morales Gloria vs. Olvera Báez Pablo Rodrigo. Controversias de Arrendamiento Civil Razon Actuario. 1 Acdo. Núm. Exp. 1326/2024 Tomo II.

Benítez Cueto Alejandro vs. Expansión, S.A. de C.V. y Alfesa Comercialización y Logística, S.A. de C.V. y Pacheco Ocampo Claudia y Palma Rodrigo y Cuburu Bidault Anette. Ord. Civil 8 Acdos. Núm. Exp. 856/2023 Principal Tomo III.

Carlon Cárdenas Carlos vs. Trujillo Ramírez Salutina y Ruíz Trujillo Gabriela. Ejecutivo Cuantía Menor Mercantil Vista. 2 Acdos. Núm. Exp. 1444/2024.

Fabin Calixto Fermín vs. Contreras Rosendo y Moreno López Yolanda y C Director del Registro Público de la Propiedad y de Comercio de la Ciudad de México. Ord. Civil 1 Acdo. Núm. Exp. 114/2026.

Galicia Valadez Alejandro vs. Rocha Reyes Alicia su Sucesión y Galicia Rocha Adolfo Rafael y C Director del Registro Público de la Propiedad y de Comercio de la Ciudad de México. Ord. Civil 1 Acdo. Núm. Exp. 368/2026.

Gallegos Margarito José y Núñez Pizano Alicia su Sucesión y Gallegos Núñez Eduardo vs. Garnica Alcalá Clemente Octaviano y Osegueda Álvarez Esperanza y Centro Nacional de Estudios Haeckel, A.C. Ord. Civil Vista. 3 Acdos. Núm. Exp. 220/2026.

Garduño Meza Miguel vs. Villanueva Garduño Luis y Villanueva Garduño María Esperanza y Villanueva Garduño María de la Luz y C Director del Registro Público de la Propiedad y del Comercio de la Ciudad de México. Ord. Civil Radicación. 1 Acdo. Núm. Exp. 322/2026.

Garza Castillo Alonzo vs. Seguros Inbursa S.A. Grupo Financiero Inbursa. Ord. Civil 1 Acdo. Núm. Exp. 112/2026.

Gómez Gallegos Aire Daniela y Ruíz Lizárraga Jorge vs. Banco Mercantil del Norte S.A. Institución de Banca Múltiple Grupo Financiero Banorte. Ord. Civil 1 Acdo. Núm. Exp. 1330/2024.

González Vicencio María Dolores vs. Collado López Gustavo y C Director del Registro Público de la Propiedad y de Comercio de la Ciudad de México. Ord. Civil Vista. 1 Acdo. Núm. Exp. 154/2025.

Goznalez Bueno María Cecilia vs. Teotlalli A.C. y Mexicateahui A.C. y C Director del Registro Público de la Propiedad y de Comercio de la Ciudad de México y Nocalixtli, A.C., También Conocida como Nocalixtl, A.C. Ord. Civil 1 Acdo. Núm. Exp. 764/2024.

Grupo Maxinver, S.A. P. I. de C.V. vs. Callejas Hernández César Benedicto. Ejecutivo Mercantil 1 Acdo. Núm. Exp. 330/2019 Principal Tomo II.

Guerra García Jorge Óscar vs. Maldonado Aguilar Lázaro y Sánchez de Maldonado Esther y García Pineda Carmen y Director del Registrpo Público de la Propiedad y del Comercio de la Ciudad de México. Ord. Civil 1 Acdo. Núm. Exp. 638/2023.

Guido de la Cruz Juan vs. Banco Mexicano Somex y Director del Registro Público de la Propiedad y del Comercio de la Ciudad de México y González Contreras Isidoro Platon y Alonso López de González Alberta Gisela. Ord. Civil Girar Oficio Archivo. 1 Acdo. Núm. Exp. 888/2022.

Hernández Pérez José Tomás vs. Gómez Romero Víctor Israel. Especial Hipotecario Civil 1 Acdo. Núm. Exp. 482/2019 Principal Tomo II.

Hernández Zárate Graciela vs. C. Director del Registro Público de la Propiedad y del Comercio del Distrito Federal y Otro. Ord. Civil Comparecencia Recibe Turno. 1 Acdo. Núm. Exp. 748/2011.

Inmobiliaria Cosmex, S.A. de C.V. Ord. Civil Extillo P. 63. 1 Acdo. en Expedientillo_Expediente_No_Conocido. Núm. Exp. 774/1997.

Jiménez García Eduardo Alan vs. Desarrollos Habitacionales Leira S.A. de C.V. y Otros. Ord. Civil Llegada y Radicación, Turnar Actuario. 1 Acdo. Núm. Exp. 1248/2018.

López Mosqueda Virginia vs. Merlos de Mosqueda Guadalupe y-o. También Conocida como Guadalupe Merlos Merin y C Director del Registro Público de la Propiedad y del Comercio de la Ciudad de México. Ord. Civil 1 Acdo. Núm. Exp. 364/2026.

López Uribe María Eugenia vs. Lechuga Robles José Ángel Gil y C Director del Registro Público de la Propiedad y de Comercio de la Ciudad de México. Ord. Civil 1 Acdo. Núm. Exp. 50/2025.

Luna Morales Eduardo Andrés vs. Morgadanes Torres Rainer y Contreras Montoya Michelle Guadalupe. Ord. Civil 1 Acdo. Núm. Exp. 176/2025.

Luyando Martínez David René vs. Del Toro Gálvez Javier Alejandro. Ord. Civil Dada Nueva Cuenta. 1 Acdo. Núm. Exp. 690/2024.

Márquez Nieto Juana y Mora Márquez Lizbeth vs. Agroasemex S.A. Ord. Civil 1 Acdo. Núm. Exp. 188/2026.

Mata Estrella Nora Norma vs. González Guerrero Herculano y González Zavala Adrián y C Director del Registro Público de la Propiedad y de Comercio de la Ciudad de México. Ord. Civil Dada Cuenta. 1 Acdo. Núm. Exp. 702/2024.

Mendoza Gallegos José Martín y Mendoza Gallegos Mariana vs. Mendoza López Jaime y Gallegos García María del Carmen y C Director del Registro Público de la Propiedad y de Comercio de la Ciudad de México. Ord. Civil 1 Acdo. Núm. Exp. 366/2026.

Morada Uno México S.A. P. I. de C.V. vs. Sandoval Rosas Said Omar. Ejecutivo Civil Razon Actuario. 1 Acdo. Núm. Exp. 1368/2024.

Morales Enríquez María de Lourdes, Morales Enríquez Graciela vs. Seguros Bancomer BBVA S.A. de C.V. Grupo Financiero BBVA Bancomer. Ord. Civil 2 Acdos. Núm. Exp. 602/2019 Exp. Principal Tomo II.

Morales de la O. Víctor Manuel vs. Fragoso Rojas Luis y Gragoso de la O. Estela y C Director del Registro Público de la Propiedad y de Comercio de la Ciudad de México. Ord. Civil 1 Acdo. Núm. Exp. 592/2025.

Mérida Torres Jimena Joseline vs. Seguros Inbursa, S.A. Ord. Civil Extillo P. 97. 1 Acdo. en Expedientillo_Expediente_No_Conocido. Núm. Exp. 190/2026.

Nava Santoyo Miguel Ángel vs. Nava Mancillas Raúl. Ord. Civil Comparecencia Recibe Turno. 1 Acdo. Núm. Exp. 360/2015.

Olivo Mier Susana vs. C. Directora del Registro Público de la Propiedad y de Comercio de la Ciudad de México y Jardón de Alquicira Hermelinda y Alquicira Rodríguez Emilio y Alquicira Rodríguez Alfredo Paz y Asociación de Colonos Propatrimonio Familiar Los Castores A.C. Ord. Civil 1 Acdo. Núm. Exp. 462/2023.

Olvera Yáñez María Margarita vs. Villa Iztapalapa S.A. de C.V. y Cervantes Díaz María Diana y C Director del Registro Público de la Propiedad y de Comercio de la Ciudad de México. Ord. Civil Comparecencia Recibe Turno. 1 Acdo. Núm. Exp. 606/2024.

Palma Martínez Sabina vs. Fragoso Jiménez Luis y Zamudio Cerón Inés y C Director del Registro Público de la Propiedad y del Comercio de la Ciudad de México. Ord. Civil 1 Acdo. Núm. Exp. 894/2024.

Pavón Najjar René vs. Méndez Pérez Isidro y González Mendieta María del Refugio. Ord. Civil Comparecencia Recibe Turno. 1 Acdo. Núm. Exp. 28/2025.

Proyectos de Autopistas Privadas, S.A. de C.V. y Grupo Concesionario de México, S.A. de C.V. vs. Concesiones y Mantenimiento Aldesem, S.A. de C.V. y Construcciones Aldesem, S.A. de C.V. y Desarrolladora de Infraestructuras Viare, S.A. de C.V. y Concesionaria de Autopistas de Morelos, S.A. de C.V. Ord. Mercantil 1 Acdo. Núm. Exp. 226/2026 Principal Tomo III.

Recuperación de Comercio Interior Sociedad de Responsabilidad Limitada de Capital Variable vs. Moreno Hernández Jesús Leonardo. Especial Hipotecario Civil 1 Acdo. Núm. Exp. 848/2005.

Riquelme Riveras Aldana Nora vs. Distrito Federal hoy Ciudad de México y Otro. Ord. Civil Ratifique. 1 Acdo. Núm. Exp. 580/2020.

SOLO CONSULTA
SOLO CONSULTA
SOLO CONSULTA

Rodríguez Molina Silvia Socorro vs. C. Director General del Registro Público de la Propiedad y del Comercio del D. F y Otros. Ord. Civil Girar Oficio Archivo. 1 Acdo. Núm. Exp. 804/2016.

Saavedra Pacheco Alejandro vs. Ballesteros Jesús y Ramos Ríos Fernando y Director del Registro Público de la Propiedad y de Comercio de la Ciudad de México. Ord. Civil 1 Acdo. Núm. Exp. 202/2026.

Scotiabank Inverlat S.A. Institución de Banca Múltiple Grupo Financiero Scotiabank Inverlat vs. Rodríguez Brambila Sergio Agustín. Especial Hipotecario Civil 2 Acdos. Núm. Exp. 148/2024.

Sánchez López María del Rosario vs. Operando Aqui Desde la Esquina S.A. P. I de C.V. y Otro. Controversias de Arrendamiento Civil 1 Acdo. Núm. Exp. 734/2018 Principal Tomo III.

Valdés Mustieles Laura Patricia vs. Banco Mercantil del Norte S.A. Institución de Banca Múltiple Grupo Financiero Banorte. Especial Hipotecario Civil 1 Acdo. Núm. Exp. 710/2023 Principal Tomo II.

De la Corte Fuentes Maria Ruth Josefina vs. Corte Fuentes María Celia y Gallardo Salinas Guadalupe. Controversias de Arrendamiento Civil Dada Cuenta. 1 Acdo. Núm. Exp. 538/2024.

AUDIENCIA

Bueno Vicencio Janeth vs. Seguros Inbursa, S.A., Grupo Financiero Inbursa. Aud. Ord. Civil. 1 Audiencia. Núm. Exp. 288/2025 Principal Tomo II.

Mondragón Ortiz Melissa Dalía vs. Bermúdez Ramírez Gerardo y Registro Público de Lapropiedad y de Comercio de la Ciudad de México y Padilla Nicolin Mario y Padilla Nicolin Monserrate Carlos y Padilla Nicolin Salvador Hermidez y Trillo Cardone Aída. Aud. de Ley Ord. Civil. 1 Audiencia. Núm. Exp. 590/2025.

NO PUBLICADOS

Serafín Contreras María Isabel vs. Rosales y Pérez de Salazar Beatriz y Salazar Rosales Catalina y C Director del Registro Público de la Propiedad y del Comercio de la Ciudad de México. Aud. Previa de Concil. y Excepciones Procesales Ord. Civil. 1 Audiencia. Núm. Exp. 928/2021.

SENTENCIAS DEFINITIVAS DEL 02 DE SEPTIEMBRE DEL 2026

Cortés Martínez Juan vs. Cortés Toledo Juan y Director del Registro Público de la Propiedad y de Comercio de la Ciudad de México. Ord. Civil Sent. Def. 1 Núm. Exp. 1670/2024

LA SECRETARIA DE ACUERDOS
LIC. ÉRIKA ADRIANA REYES MONDRAGÓN

DÉCIMO SEGUNDO DE LO CIVIL

SECRETARÍA "A"
ACUERDOS DEL 2 DE SEPTIEMBRE DEL 2026

Administrador de Capitales Mad S.A. de C.V. vs. Cibanco S.A. Institución de Banca Múltiple Exclusivamente como Fiduciaria en el Fideicomiso Irrevocable de Administración Número Cib 3316. Ord. Mercantil 1 Acdo. Núm. Exp. 469/2025 Principal.

Asistecnicos y Administración de Industrias S.A. de C.V. vs. Grupo Industrial Dlv S.A. de C.V. Ord. Mercantil Vista M. P. Elaborar Cédulas. 1 Acdo. Núm. Exp. 537/2018 Tomo II.

Banco Invex S.A. Institución de Banca Múltiple Invex Grupo Financiero en el Fideicomiso F 563 vs. Minero Cuéllar Alicia. Especial Hipotecario Civil Parte Actora Autoriza a Personas. 1 Acdo. Núm. Exp. 1291/2018 Tomo II.

Banco Santander México S.A. Institución de Banca Múltiple Grupo Financiero Santander México vs. Esdarq S.A. de C.V. y Martínez Lara Lucio y Ramírez Jiménez Guadalupe. Ejecutivo Civil Elaborar Oficio. 1 Acdo. Núm. Exp. 1721/2024.

Barreto Carranco Carmen vs. Barreto Carranco María de Lourdes y Delfín Barreto Miguel Yael. Ord. Civil Se Ordena Levartar el Proced. y Elaborese Cedula de Notificación. 1 Acdo. Núm. Exp. 793/2024 Principal.

Carmona Corona Ramón Ricardo vs. Rivera Soldevilla María Olga Teresa. Ord. Civil 1 Acdo. Núm. Exp. 373/2026.

Castañeda Sánchez Eugenio vs. Sergio Morales Ortega. Ord. Civ. Acdo. en Expedientillo. 1 Acdo. Núm. Exp. 199/1986.

Castro Zamudio Eduardo. Ord. Civil Enterado. 1 Acdo. en Amparo. Núm. Exp. 793/2024 Amp. 793/2024- III.

Dávila Muñoz Norma Francisca vs. Muñoz Ángeles Yolanda y Vega Ramírez Juan Pedro y C Director del Registro Público de la Propiedad y del Comercio de la Ciudad de México. Ord. Civil Edictos mal Publicados. 1 Acdo. Núm. Exp. 1583/2024.

Ermi Restauraciones, Sociedad de Responsabilidad Limitada de Capital Variable vs. Foster Wheeler Mexicana, Sociedad Anónima de Capital Variable. Ord. Mercantil Resolución de la Sala. 1 Acdo. Núm. Exp. 601/2016 Tomo IV.

Fuentes Aguilar Jesús Alberto vs. María Elena Montaño Ortega. Ejecutivo Mercantil Parte Actora Autoriza a Personas. 1 Acdo. Núm. Exp. 2035/2024.

Galavis Hernández Alfredo vs. Rodríguez Ocampo Martín José y Otra. Especial Hipotecario Civil Acdo. en Expedientillo. 2 Acdos. Núm. Exp. 173/2004.

García Ponce Cruz vs. Badillo Flores Ariadna Esperanza. Ord. Civil Acdo. en Expedientillo. 1 Acdo. Núm. Exp. 253/2024 Principal.

Grupo Laberinto S.A. de C.V. vs. Orfeon Videovox S.A. de C.V. Medios Preparatorios Mercantil Nueva Fecha de Audiencia. 1 Acdo. Núm. Exp. 303/2026.

Ibáñez Cruz Óscar vs. Morales Rojas Susana y Administración y Proyectos Mdt Sapi de C.V. Ord. Civil Oficio de la Sala. 1 Acdo. Núm. Exp. 249/2025 Principal.

Impulsemos, S.A. de C.V., Sofom, Enr vs. Reyes Palma José. Ejecutivo Cuantía Menor Mercantil Auto Cierre de Expediente. 1 Acdo. Núm. Exp. 1249/2024.

Impulsemos, S.A. de C.V., Sofom, Enr vs. Reyes Palma José. Ejecutivo Cuantía Menor Mercantil Minuta de Oficio. 2 Acdos. Núm. Exp. 1249/2024 Tomo II.

Inmobiliaria Marimercado, S.A. de C.V. vs. Asesores en Comunicación Estratégica, S.A. de C.V. y Pedro Miguel Musi. Controversias de Arrendamiento Civil Acdo. en Expedientillo. 1 Acdo. Núm. Exp. 321/2020 Tomo II.

Instituto de Seguridad y Servicios Sociales de Los Trabajadores del Estado a Través de su Fondo de la Vivienda Fovissste vs. Hanalleli González Alcocer. Especial Hipotecario Civil Aclarar Domicilio. 1 Acdo. Núm. Exp. 937/2023 Principal.

Lotería Nacional para la Asistencia Pública vs. Zamora Zanabria Martha Pilar. Ord. Civil Cedula Sin Diligenciar. 1 Acdo. Núm. Exp. 947/2016 Tomo II.

María Elena Méndez Velázquez vs. Aguilera Garduño Moisés Daniel. Vía Ejecutiva Cuantía Menor Civil Notificar Personalmente Copropietarios. 1 Acdo. Núm. Exp. 1381/2024 Tomo II.

Miranda Vallarta Abel y Miranda Díaz Abel su Sucesión y Miranda Díaz Teresa de Jesús vs. Miranda Sandoval Lizbeth y Sandoval Villalpando Cristina y Miranda Sandoval Jesús. Ord. Civil Resolución de la Sala. 1 Acdo. Núm. Exp. 409/2022 Tomo II.

Ordóñez de León Sergio Alberto y Orta Durantes Ana María su Sucesión vs. Garcés de Isla Ingrid. Ord. Civil Enterado No Ampara. 1 Acdo. en Amparo. Núm. Exp. 861/2024 558/2026/01 Ingrid Graces de Islas.

Pérez Atanasio José Manuel vs. Alvarado López Elba Elizabeth y González Benítez Rosa Elizabeth y Santacruz Ortiz Iván y Cervantes Valdez Paola Ivonne y Jiménez Ortiz Gustavo y C Director del Registro Público de la Propiedad y del Comercio de la Ciudad de México y Instituto del Fondo Nacional de la Vivienda para los Trabajadores Infonavit. Ord. Civil Acuerdo. 5 Acdos. Núm. Exp. 1235/2024 Tomo II.

Pina Arceo José Antonio vs. Inmobiliairia y Constructora Mocambo S.A. de C.V. Ord. Civil Cedula Sin Diligenciar. 1 Acdo. Núm. Exp. 689/2019.

Piña Barba María Cristina vs. Piña Barba Martha Elisa. Ord. Civil Causa Ejecutoria Definitiva. 1 Acdo. Núm. Exp. 555/2025 Principal.

Ramírez Oviedo María Santa vs. Ramírez Oviedo Juana Guadalupe Rubsan y Ramírez Oviedo José Carlos. Ord. Mercantil Actora Contesta Agravios de la Tercero Llamada a Juicio. 3 Acdos. Núm. Exp. 311/2024 Tomo II.

Rojas Zenteno Sonia Idalia vs. Valdez Hernández Raymundo. Ord. Civil Acdo. Expedientillo. 1 Acdo. Núm. Exp. 611/2024 Principal.

Ruan Díaz Miguel vs. Bajos Sánchez Tena Víctor Manuel. Especial Hipotecario Civil Cedula Diligenciada. 1 Acdo. Núm. Exp. 633/2021.

Ruíz Hernández Mónica Josefina vs. Ruíz Hernández Guillermina y Compañía Urbanizadora Sociedad Anónima. Ord. Civil Solic. de Copias Simples. 1 Acdo. Núm. Exp. 411/2025 Principal.

Ruíz Padilla José su Sucesión vs. Blanco Ruíz Alexis Galileo. Ord. Civil Auto Acalaratio Recurso de Queja. 1 Acdo. Núm. Exp. 35/2026 Principal.

Sánchez Galindo Abel Román vs. Galindo Hernández Blanca Rosa. Vía de Apremio Civil Minuta de Oficio. 1 Acdo. en Amparo. Núm. Exp. 67/2026 Amparo 1096/2026- I Abel Román Sánchez Galindo.

Secreto. Ord. Mercantil 2 Acdos. en Incidente. Núm. Exp. 209/2026 Medidas Cautelares.

Secreto. Ord. Mercantil 1 Acdo. Núm. Exp. 209/2026 Principal.

Secreto. Providencias Precautorias Civil Apelación. 1 Acdo. Núm. Exp. 351/2026 Principal.

SOLO CONSULTA
SOLO CONSULTA
SOLO CONSULTA

Terrazas Porrás Gloria vs. Cortés de la Garza Francisco Guillermo. Especial Hipotecario Civil Devuelven Exh. Electrónico Sin Diligenciar. 1 Acdo. Núm. Exp. 763/2019.

Trancon Guadalupe de Teresa vs. Arsu Servicios S.A. de C.V. y Pérez Gómez Arturo. Controversias de Arrendamiento Civil Acuerdo. 1 Acdo. Núm. Exp. 1175/2022 Principal.

Valdés Galindo Francisco vs. Martínez Valdovinos Ladislao Ricardo. Ord. Civil Minuta de Oficio. 1 Acdo. en Amparo. Núm. Exp. 1127/2014 Amparo 1131/2026.

Valdés Galindo Francisco vs. Martínez Valdovinos Ladislao Ricardo. Ord. Civil Minuta de Oficio. 1 Acdo. en Amparo. Núm. Exp. 1127/2014 Amparo 157/2017.

Volkswagen Leasing S.A. de C.V. vs. Operadora Exicabo Sociedad Anónima de Capital Variable y Barraza Tirado Felipe. Vía de Apremio Civil Respuesta de Comisión Federal de Electricidad. 2 Acdos. Núm. Exp. 1037/2024 Principal.

Ygl Group S.A. de C.V. vs. Granados Martínez Mario y Martínez Alemán Marco Antonio. Ord. Civil Requerimiento. 1 Acdo. Núm. Exp. 371/2026.

NO PUBLICADOS

García Arcos Elizabeth su Sucesión vs. Sauri Suárez Gerardo y García Arias Adán Alberto y Hernández de García María Guadalupe y Solano Martínez Héctor y Zarandona Tejeda Martha y Banco Nacional de México Sociedad Nacional de Crédito y Registro Público de la Propiedad y de Comercio de la Ciudad de México. Ord. Civil Rebeldia Parte Dem. No Adicciona Copias Certificadas. 1 Acdo. Núm. Exp. 399/2025 Principal.

Suárez Juárez Matilde vs. Martínez Félix María Guadalupe. Ord. Civil Acdo. en Expedientillo. 1 Acdo. Núm. Exp. 395/2025 Principal.

AUDIENCIA

García Jiménez Mónica vs. García Jiménez y Otra Adriana Lucía. Pasa a Sent. Interl. Ord. Civil. 1 Audiencia. Núm. Exp. 813/2004 Segundo Tomo.

SENTENCIA INTERLOCUTORIA

Jennifer Ruíz Ruíz vs. Hernández Ayala Juan Antonio Filemón. Especial Hipotecario Civil Sent. Interl. 1 Núm. Exp. 691/2012 Tomo II

Sánchez Cisneros Macario Isidoro y Alcántara Monroy Paula Luciana vs. Sánchez Cisneros Zenón y Rivas Escobar Cristina Valentina. Ord. Civil Sent. Interl. 1 Núm. Exp. 1757/2024

EL SECRETARIO DE ACUERDOS
LIC. ARTURO CAMACHO DE LA O

SECRETARÍA "B"
ACUERDOS DEL 2 DE SEPTIEMBRE DEL 2026

Álvarez Reynoso Rocío vs. Corona Vargas Claudia Ivonne. Juris. Voluntaria Civil Llegada y Radicación. 1 Acdo. Núm. Exp. 840/2024 Principal.

Ancira Lozano Ricardo Mario vs. Vida y Pensiones Consultores Agente de Seguros S.A. de C.V. y Martínez Soto María Magdalena y Justo Merelles Teodoro Jorge y Takane Imay Mariana y Suárez Aceituno Luis Jorge y Jiménez Almaraz María Isabel y Asociación de Condóminos la Morena 228 Asociación Civil. Ord. Civil 1 Acdo. Núm. Exp. 380/2025 Principal.

Apóyanos para el Bienestar Común A.C. vs. Carillo Luna Ignacia y Bazán Ramírez Francisco. Ord. Civil Agregar Oficio. 2 Acdos. en Expedientillo_ Expediente_No_Conocido. Núm. Exp. 802/2017.

Autofinanciamiento México S.A. de C.V. vs. Erik Baqueiro Marrufo, Martín Felipe Marrufo Valencia y Lorena Baqueiro Hernández. Ejecutivo Cuantía Menor Mercantil Admite Incidente. 1 Acdo. Núm. Exp. 1486/2024.

Banco Mercantil del Norte, S.A. Institución de Banca Múltiple, Grupo Financiero Banorte vs. Padilla Ángel Víctor. Especial Hipotecario Civil Acuerdo. 2 Acdos. Núm. Exp. 972/2017.

Banco Multiva S.A. Institución de Banca Múltiple Grupo Financiero Multiva vs. Grupo Empresarial Winnies S.A. de C.V., Molina Bobadilla Arena Fernanda y Ruíz de Velasco Padierna María Gabriela. Ejecutivo Mercantil Acdo. II. 1 Acdo. Núm. Exp. 1038/2019 Segundo Tomo de Providencias Precautorias.

Béjarano Quesada María Esperanza vs. Hinojosa Máximo María Eugenia. Juris. Voluntaria Civil 1 Acdo. Núm. Exp. 372/2026.

Cedillo Murillo Gustavo su Sucesión vs. Bohórquez Jasso Liliana Yéssica y Cedillo Bohórquez Noemy. Ord. Civil Acuerdo. 1 Acdo. Núm. Exp. 1120/2024 Principal.

Daimler Financial Services México S de R.L. de C.V. vs. Sanromán Castillo Manuel Francisco Gerardo. Especial Mercantil Mercantil Acuerdo. 1 Acdo. Núm. Exp. 352/2025 Principal.

Durán Flores Irving Osiel vs. Grupo Mexicano de Seguros S.A. de C.V. Ord. Civil Acdo. II. 1 Acdo. Núm. Exp. 60/2026 Principal.

Estrada Rodríguez Bertha Patricia vs. Centella Rosas Sergio y Otra. Especial Hipotecario Civil 1 Acdo. Núm. Exp. 520/2002 Tercer Tomo.

García Alonso Gabriela vs. Requena Zitácuaro Natividad Beatríz. Especial Hipotecario Civil 1 Acdo. Núm. Exp. 214/2007 Segundo Tomo.

George Zamora Jesús vs. Propietarios del Condominio Ubicado en Avenida Nuevo León 192, en la Colonia Hopodromo Condesa C. P. 06100 Delegación Cuauhtémoc en la Ciudad de México a Través de su Administración. Aceves Martínez Brenda Liliana en su Carácter de Administradora del mismo Condominio. Ord. Civil 1 Acdo. Núm. Exp. 1164/2016 Segundo Tomo.

Gómez Mac Gregor Gabriela. Espinoisa Farrera Alfonso vs. Ramírez Ulloa Claudia Alejandra. Ord. Civil Acuerdo. 2 Acdos. Núm. Exp. 1022/2018 Tomo II.

Gómez Miranda Leonardo vs. Seguros Inbursa S.A. Grupo Financiero Inbursa. Ord. Civil Acdo. Cierre Tomo. 1 Acdo. Núm. Exp. 1312/2023.

Gómez Miranda Leonardo vs. Seguros Inbursa S.A. Grupo Financiero Inbursa. Ord. Civil Acdo. III. 4 Acdos. Núm. Exp. 1312/2023 Expediente.

González Valencia Gualberto vs. Lucía del Carmen Vasques Sariana Yvicente Rafael Hernández López. Ejecutivo Mercantil Glozar Expedientillo. 2 Acdos. Núm. Exp. 1366/2024 Segundo Tomo.

Gracia Flores Claudia y Gracia Flores Adriana vs. Inmobiliaria Pachuca S.A. de C.V. y Jiménez González Guadalupe. Nul. de Juic. Concluido Civil Acuerdo. 1 Acdo. Núm. Exp. 1936/2024 Expediente.

Guerrero Vega Juan Antonio su Sucesión vs. Munive Suárez Pedro y Matuk Sariñaña Verónica María y Munive Matuk Ilse. Ord. Civil Da Cuenta Al Juez Sala. 1 Acdo. Núm. Exp. 358/2024 Principal.

Hernández González Carlos vs. López Corona Marco Ángel. Especial Hipotecario Civil Requerimiento Federales. 1 Acdo. en Amparo. Núm. Exp. 1740/2024 Amparo 899/2026.

Hernández Hernández Alma vs. Ivanovna Sumin Kuznetzova de Portilla Valentina y Portilla Quevedo Manuel su Sucesión y Director del Registro Público de la Propiedad y el Comercio de la Ciudad de México. Ord. Civil Expidillo. 1 Acdo. en Expedientillo. Núm. Exp. 894/2023 Expedientillo.

Ifg Soluciones, S.A. de C.V., S. O. F. O. M., E. N. R vs. Wimob, S. de R. L. de C.V. Ejecutivo Mercantil Auto. 1 Acdo. Núm. Exp. 1264/2023 Principal.

Instituto de Seguridad Social para las Fuerzas Armadas Mexicanas vs. Cruz Martínez Eloy y Delgado Hernández Mayra Araceli. Especial Hipotecario Civil Envió de Exh. Electrónico Chicoloapan. 1 Acdo. Núm. Exp. 970/2023 Principal.

Instituto del Fondo Nacional de la Vivienda para los Trabajadores Infonavit vs. Ang Bonila Alejandro Avin. González Cruz Flor Estela. Especial Hipotecario Civil Acuerdo. 1 Acdo. Núm. Exp. 1054/2019.

Manzano Trevizo Carlos Enrique vs. Totalidad de Los Propietarios Copropietarios y Titulares Registrales de Las Quince Unidades Privadas Restantes que Integran el Condominio Ubicado en la Calle Chilpancingo Número 14 Colonia Hipodromo Condesa Alcaldia Cuauhtémoc Codigo Postal 06100 Ciudad de México. Ord. Civil Acuerdo. 1 Acdo. Núm. Exp. 336/2026 Principal.

Pacheco Jiménez Mario Gonzalo su Sucesión vs. Pensiones BBVA Bancomer S.A. de C.V. Grupo Financiero BBVA. Ord. Mercantil Acuerdo. 1 Acdo. Núm. Exp. 930/2016 Segundo Tomo.

Ramírez Hurtado Marisol vs. Montiel Plata Blas Román su Sucesión y C Director del Registro Público de la Propiedad y del Comerico de la Ciudad de México. Ord. Civil Formar Expdllo. Da Cuenta Al Juez. 1 Acdo. en Expedientillo. Núm. Exp. 694/2024.

Reyna Povedano Margarita vs. Mosqueda Arellano Sergio y Córdova Galván Margarita. Controversias de Arrendamiento Civil Agregar Cedula. 2 Acdos. Núm. Exp. 878/2021 Principal.

Salomón Cristal Cristóbal vs. Quijano Marentes Manuel. Ejecutivo Mercantil Acuerdo. 1 Acdo. Núm. Exp. 1086/2015.

Saúl Joel Hernández Jesús vs. Sevilla Carballo Guadalupe. Especial Hipotecario Civil Auto. 1 Acdo. Núm. Exp. 380/2007 Expediente.

Secreto. Vía de Apremio Civil Diverso Proveido. 2 Acdos. Núm. Exp. 112/2026 Principal.

Secreto. Ejecutivo Mercantil 1 Acdo. Núm. Exp. 1412/2024 Segundo Tomo.

Secreto. Ejecutivo Mercantil 1 Acdo. Núm. Exp. 1530/2024.

Secreto. Ord. Civil 2 Acdos. Núm. Exp. 252/2005.

SOLO CONSULTA
SOLO CONSULTA
SOLO CONSULTA

Secreto. Ejecutivo Civil Vista Cedula. 1 Acdo. Núm. Exp. 268/2025 Principal.
Secreto. Ejecutivo Mercantil 1 Acdo. Núm. Exp. 400/2024 Principal.
Secreto. Ord. Civil 1 Acdo. Núm. Exp. 726/2024 Principal.
Serrano Hernández Berta Gloria vs. Serrano Hernández Socorro y Serrano Hernández Justino Vicente su Sucesión. Ord. Civil 1 Acdo. Núm. Exp. 318/2025 Principal.
Terra Alacrán, Sociedad Anónima Promotora de Inversión de Capital Variable vs. Cinépolis de México, Sociedad Anónima de Capital Variable. Controversias de Arrendamiento Civil Vista Cedula. 1 Acdo. Núm. Exp. 474/2020 Tomo III.
Vea Engineering And Consulting México, S.A. de C.V. vs. Automatización & Equipo Eléctrico de México, S.A. de C.V. Ord. Mercantil Agregar Cedula. 1 Acdo. Núm. Exp. 1160/2019.
Wunsch Cristerna Rosendo Guillermo y Felgueres Fiallega María de la Concepción vs. Martínez Muñoz Ricardo. Ord. Civil Causo Ejecutoria S. D. 1 Acdo. Núm. Exp. 458/2025 Principal.
Álvarez González Julio Enrique vs. Romero Cruz Germán. Ejecutivo Mercantil 2 Acdos. Núm. Exp. 144/2022 Principal.
NO PUBLICADOS
Banco Multiva S.A. Institución de Banca Múltiple Grupo Financiero Multiva vs. Grupo Empresarial Winnies S.A. de C.V., Molina Bobadilla Arena Fernanda y Ruíz de Velasco Padierna María Gabriela. Ejecutivo Mercantil Acuerdo. 1 Acdo. Núm. Exp. 1038/2019 Segundo Tomo de Providencias Precautorias.
Pacheco Jiménez Mario Gonzalo su Sucesión vs. Pensiones BBVA Bancomer S.A. de C.V. Grupo Financiero BBVA. Ord. Mercantil Acdo. IV. 3 Acdos. Núm. Exp. 930/2016 Segundo Tomo.
AUDIENCIA
Morán López María Teresa vs. Bracamontes García Luz María y Morán Bracamontes Carlos y Morán Bracamontes Mayra Monserrat y Morán Bracamontes Fernanda Daniela. Aud. de Ley Medios Preparatorios Civil. 1 Audiencia. Núm. Exp. 210/2026 Principal.
SENTENCIAS DEFINITIVAS DEL 02 DE SEPTIEMBRE DEL 2026
Villamil Garduño Joaquín vs. Gobierno de la Ciudad de México. Ord. Civil Sent. Def. 1 Núm. Exp. 578/2025 Principal
SENTENCIA INTERLOCUTORIA
Banco Covalto S.A., Institución de Banca Múltiple vs. Rancho de Neyras Spr de R.L. de C.V. Santa Cruz de Neyras Spr de R.L. de C.V. Especial Hipotecario Civil Sent. Intereses y Costas 1 Núm. Exp. 132/2020

LA SECRETARIA DE ACUERDOS
LIC. ESMERALDA CID CAMACHO

DÉCIMO TERCERO DE LO CIVIL

SECRETARÍA "A"
ACUERDOS DEL 2 DE SEPTIEMBRE DEL 2026

Acosta Núñez Felipe vs. Condominio World Trade Center Ciudad de México Asociación Civil. Ord. Civil 1 Acdo. Núm. Exp. 957/2011 Tomo V.
Banco Mercantil del Norte, S.A., Institución de Banca Múltiple, Grupo Financiero Banorte vs. Agroindustria Xomor, S.A. de C.V., Jaime Segura Pastrana y Aracely Leyva Carmona. Especial Hipotecario Civil 1 Acdo. Núm. Exp. 1595/2024 Tomo III.
Banco Santander (México), S.A., Institución de Banca Múltiple, Grupo Financiero Santander México vs. Soluciones e Ingeniería de Fluidos, S.A. de C.V., Jorge Luis Macias Hernández, Carlos Alberto Ascencio Vidal y Alejandro Francisco Olivares Chávez. Actos Prejudiciales Civil Radicación. 1 Acdo. Núm. Exp. 265/2026.
Banco Santander México S.A. Institución de Banca Múltiple Grupo Financiero Santander México vs. Fajardo Hernández Rodrigo Tonatihu. Especial Hipotecario Civil 1 Acdo. Núm. Exp. 1339/2024.
Carrillo Pérez Maribel y Flores Carrillo Christopher vs. Seguros Inbursa S.A. Grupo Financiero Inbursa. Ord. Civil 1 Acdo. Núm. Exp. 275/2026.
Castillo Márquez Ángel y Escalona Jaimez Carolina vs. Seguros Inbursa S.A. Grupo Financiero Inbursa. Ord. Civil 3 Acdos. Núm. Exp. 295/2025.
Castro Garduño Yuan Amhed vs. Gómez Quijano Enrique. Ord. Civ. 1 Acdo. Núm. Exp. 1491/2011.
Cervantes Hernández Pedro y Hinojosa Hernández Aucencia vs. Seguros Inbursa S.A. Grupo Financiero Inbursa. Ord. Civil 4 Acdos. Núm. Exp. 549/2025 Tomo III.
Esencia Desarrollos S de R.L. de C.V. vs. Ait Tu Casa S.A. de C.V. Vía de Apremio Civil 2 Acdos. en Tercería. Núm. Exp. 101/2026.
Esencia Desarrollos S de R.L. de C.V. vs. Ait Tu Casa S.A. de C.V. Vía de Apremio Civil 2 Acdos. Núm. Exp. 101/2026 Tomo II.
Flores Guerrero Luis Ángel vs. Zurich Aseguradora Mexicana S.A. de C.V. Ord. Civil Prevenido. 1 Acdo. Núm. Exp. 367/2026.
Flores Ramírez Miguel Ángel y Saldívar Beltrán Luisa Paz vs. Ibarra Jiménez Citlali Noeli. Ord. Civil 1 Acdo. Núm. Exp. 413/2025.
Grumesa, S.A. de C.V. y Novarec S.A. de C.V., Sociedad Financiera de Objeto Múltiple, E. N. R. como Institución Fiduciaria vs. Operadora Stii, S.A. y María Guadalupe Lattanzi Angulo. Ord. Civil 1 Acdo. Núm. Exp. 1755/2024 Tomo II.
Gudiño Meza Sara vs. Trejo Flores Bryan y Trejo Flores Bladimir. Ord. Civil 2 Acdos. Núm. Exp. 23/2025.
HSBC México, Sociedad Anónima, Institución de Banca Múltiple, Grupo Financiero HSBC, División Fiduciaria Dentro del Fideicomiso Número F/234036 vs. Oballe Gutiérrez Benylen. Vía de Apremio Civil 1 Acdo. Núm. Exp. 3/2020.
Isidro Luciano Everardo vs. Zárate Vázquez Ernesto. Especial Hipotecario Civil 1 Acdo. Núm. Exp. 73/2026.
López Bastida Jazmín y de Sus Menores Hijas M. L. K. E. y M. L. K. E. y en Representación vs. Almaraz Sánchez Arnulfo y Transportes Modelo de Jilotepec S.A. de C.V. y Qualitas Compañía de Seguros S.A. de C.V. Ord. Civil 1 Acdo. Núm. Exp. 875/2024 Tomo II.
López Sánchez Alberto, José Eduardo Gómez Saad y Aiso Construcción y Supervisión, S.A. de C.V. vs. Centro Exportador e Importador S.A., Buenfil Piña Carlos Alfredo Fausto. Ejecutivo Mercantil 2 Acdos. Núm. Exp. 1429/2019 Tomo IV.
Martínez Meraz José Antonio y Hernández de Ángel María de Los Ángeles y Martínez Hernández Salma Josabeth y Martínez Hernández Jonathan y Martínez Hernández José Manuel vs. Seguros Inbursa S.A. Grupo Financiero Inbursa. Ord. Civil 2 Acdos. Núm. Exp. 433/2025 Tomo III.
Martínez Sagredo María Iris vs. Comenares Gómez Clara Guadalupe su Sucesión. Ord. Civil Expedientillo. 1 Acdo. Núm. Exp. 89/2021.
Muñoz Padilla Edgar y Navarro Morales Cecilia vs. Gasolinera Vicam S.A. Ede Cv y Chubb Seguros México S.A. Ord. Civil 2 Acdos. Núm. Exp. 513/2025 Tomo II.
Naranjo Fernández Julieta vs. García Posadas Joaquín Martín y Ayala Hernández Ma. Isabel, También Conocida como María Isabel Ayala Hernández. Especial Hipotecario Civil Fijación de Edicto. 1 Acdo. Núm. Exp. 163/2019 Tomo III.
Orozco Fritz Maya vs. Reyes Hernández Pablo y C. Director (A) General del Registro Público de la Propiedad y de Comercio de la Ciudad de México. Ord. Civil 1 Acdo. Núm. Exp. 1023/2023.
Palma Blancas Antonio Guillermo vs. Carlos Becerril López su Sucesión. Ord. Civil Radicación. 1 Acdo. Núm. Exp. 1905/2024.
Pardo Escobedo Aldo Patricio vs. Monroy Guzmán Edgar Alberto. Vía de Apremio Civil 1 Acdo. Núm. Exp. 1685/2024.
Promotora de Hoteles S.A. de C.V. y Banco Nacional de México S.A. Integrante del Grupo Financiero Banamex vs. Mirelles Mata Joel. Ord. Mercantil 1 Acdo. Núm. Exp. 1647/2024 Tomo II.
Residentes del Fraccionamiento Colinas del Bosque, A.C. vs. Inmobiliaria Dos Torres, S.A. de C.V. ; Inmobiliaria Rosas y Asociados, S.A. de C.V. ; Gonzalo Alonso Uriarte; María Guadalupe Vega Serrador; Ricardo Antonio Vega Serrador; Gloria Castro Uriarte; Ascención Castro Uriarte; Pablo Castro Uriarte. Ord. Civil Apel. Preventiva. 1 Acdo. Núm. Exp. 1305/2024 Tomo II.
Rivera García Sigfrido Eric vs. Obregón Carranza, María Rita Teresita y Rivera García Rocío Lucero. y Marmolejo González, Martín y Martín Marmolejo y Asociados S. C., y Asesor de Inversión Independiente, S. C. Ejecutivo Mercantil 1 Acdo. Núm. Exp. 1767/2024 Tomo II.
Rodríguez Hurtado, en su Carácter de Presidente Municipal de Tlalnepantla de Baz, Estado de México Marco Antonio vs. El Heraldo de México Edición Impresa y Cruz Alfaro Pablo. Ord. Civil Caducidad. 1 Acdo. Núm. Exp. 875/2023.
Secreto. Ejecutivo Mercantil 1 Acdo. Núm. Exp. 849/2023.
Shabani Azbi vs. Aldo Turati Álvarez. Ord. Mercantil 1 Acdo. Núm. Exp. 1963/2024 Tomo II.
Vizcarro Mosqueda Dora María vs. Corral Osorio Celia Esperanza. Ord. Civil 1 Acdo. Núm. Exp. 27/2026.
Zamudio Martínez Jéssica Mariela vs. Martínez Cabrera María Soledad y Otros. Ord. Civil 1 Acdo. Núm. Exp. 487/2013 Tomo Cerrado.
De la Cruz Alvarado Cecilia vs. Grupo Nacional Provincial Sab y Seguros Banorte S.A. de C.V. Grupo Financiero Banorte y Morales Luna Carlos Rodrigo y Arcos Solís Ricardo. Ord. Civil 1 Acdo. Núm. Exp. 173/2025 Tomo II.

SOLO CONSULTA
SOLO CONSULTA
SOLO CONSULTA

AUDIENCIA
Hernández Velázquez Rogelio y Cortés Cruz Guadalupe Estela vs. Qualitas Compañía de Seguros S.A. Aud. de Ley Ord. Civil. 1 Audiencia. Núm. Exp. 1123/2024.

SENTENCIA INTERLOCUTORIA
Ortíz Valenzauela Brenda Vanessa vs. Ever Efraín Ramírez Gómez y Roxana Elide Reyes Cano. Especial Hipotecario Civil Sent. Interl. 1 Núm. Exp. 1941/2024

EL SECRETARIO DE ACUERDOS
LIC. FERNANDO MARTÍNEZ MELCHOR

SECRETARÍA "B"
ACUERDOS DEL 2 DE SEPTIEMBRE DEL 2026

Alfaro Alvarado María del Pilar vs. Vicente Zapata José y Instituto de Seguridad y Servicios Sociales de Los Trabajadores del Estado y Registro Público de la Propiedad y del Comercio de la Ciudad de México. Ord. Civil 1 Acdo. Núm. Exp. 526/2025.
Álvarez Orta Bruno y Álvarez Orta Gerardo Iván vs. Álvarez Sánchez Joaquín y Reyes Gaona Verónica Alejandra y Rodríguez Reyez Josué Moisés. Ord. Civil 2 Acdos. Núm. Exp. 126/2026.
Banco Invex S.A. Institución de Banca Múltiple Invex Grupo Financiero vs. Zúñiga Zepeda Luz del Refugio. Especial Hipotecario Civil 1 Acdo. Núm. Exp. 1140/2010 Tomo II.
Banco Multiva, S.A. Institución de Banca Múltiple, Grupo Financiero Multiva vs. Negrete Borja y José Alberto Valle Oropeza y María Dolores García Pérez Sergio Gustavo. Ejecutivo Mercantil 1 Acdo. Núm. Exp. 1964/2024 Tomo III.
Banco Nacional de México S.A. Integrante del Grupo Financiero Banamex vs. Laboratorios Autrey S.A. de C.V. y Autrey Díaz Aldrete Ricardo Sloan y Autrey Maza Carlos Francisco. Ejecutivo Mercantil 1 Acdo. Núm. Exp. 8/2026 Tomo II.
Banco Santander México S.A. Institución de Banca Múltiple Grupo Financiero Santander vs. Garza Valenzuela Rafael. Especial Hipotecario Civil 1 Acdo. Núm. Exp. 194/2026.
Banco Santander México, S.A. Institución de Banca Múltiple, Grupo Financiero Santander vs. Renueva Ecosistemas, S.A. de C.V. y Otros. Ejecutivo Mercantil 1 Acdo. Núm. Exp. 1578/2024 Exp. Tomo II.
Crédito Inmobiliario, S.A. de C.V. Sociedad Financiera de Objeto Múltiple, Entidad Regulada, hoy la Cesionaria Dessetec Desarrollo de Sistemas, S.A. de C.V. vs. Olmos López Arturo Javier y Otra. Especial Hipotecario Civil 1 Acdo. Núm. Exp. 1340/2010 Tomo II.
Cruz Salinas Francisco y Silvia Chacón de la Cruz y-o. Silvia Chacón Salvador vs. Chacón Montoya Juan Carlos. Ord. Civil 1 Acdo. Núm. Exp. 278/2026.
Cruz Santana Roberto vs. Seguros Banorte S.A. de C.V. Grupo Financiero Banorte. Ord. Civil 2 Acdos. en Expedientillo. Núm. Exp. 62/2025.
Daimler Financial Services México S de R.L. de C.V. vs. Dávila Gómez Autotransportes S.A. de C.V. y Dávila Rodríguez Francisco José y Dávila Gómez Alma Cristina. Ejecutivo Mercantil 2 Acdos. Núm. Exp. 1862/2024 Tomo III.
Dessetec, Desarrollo de Sistemas, Sociedad Anónima de Capital Variable vs. Miranda Ochoa Ricardo Mariano y de Jesús Martínez Silvia. Especial Hipotecario Civil 1 Acdo. Núm. Exp. 646/2019 Tomo II.
Díaz Ramos Karla Corina y Díaz Ramos Francisco Javier vs. Ramos Ríos Rebeca y Díaz Domínguez Francisco Javier, su Sucesión. Ord. Civil 1 Acdo. Núm. Exp. 508/2017.
Espinosa Soriano Jorge Hebert vs. Global House Servicios Financiero Inmobiliarios S.A. de C.V. Ord. Mercantil 1 Acdo. en Expedientillo. Núm. Exp. 518/2008.
Fabregat Gaitán Mariana vs. Juan Edgardo Domínguez Álvarez y Clara Lizbeth Bernal López. Especial Hipotecario Civil 1 Acdo. Núm. Exp. 1112/2013 Tomo II.
Gdc Difusión Cientifica S.A. de C.V. vs. Rsl, S. C. y Beteta del Río David Alejandro y Cepeda Morales Ricardo Edmundo. Ord. Civil 4 Acdos. Núm. Exp. 446/2020 Tomo II.
Guzmán López Maximino Miguel vs. Calonico de Rivera Martha y También Conocida como Marta Calonico de Rivera y C. Director General del Registro Público de la Propiedad y del Comercio de Esta Ciudad y Guzmán López José Guillermo. Ord. Civil 1 Acdo. Núm. Exp. 364/2024.
Gómez Barrera, su Sucesión Isaías vs. Arrendadora de Centros Comerciales S de R.L. de C.V. Controversias de Arrendamiento Civil 1 Acdo. Núm. Exp. 1262/2023.
Hernández Ríos Mario Alberto vs. Axa Seguros S.A. de C.V. Ord. Civil 1 Acdo. Núm. Exp. 250/2026.
Hipotecaria Nacional S.A. de C.V. Sociedad Financiera de Objero Múltiple, Grupo Financiero BBVA Bancomer hoy la Cesionaria Banco Mercantil del Norte, S.A., Institución de Banca Múltiple, Grupo Financiero Banorte vs. Bartolo Israel Velázquez Martínez y María Guadalupe Salcedo Pulido. Especial Hipotecario Civil 1 Acdo. Núm. Exp. 648/2010 Tomo II.
K. I. M. Ord. Civil 1 Acdo. en Expedientillo_Expediente_No_Conocido. Núm. Exp. 1284/2025.
Macías Sánchez Hortensia y Álvarez Macías Raúl Enrique y Álvarez Macías Martha Cecilia vs. Tamayo Ortega Antonio, y Vega Bello Alfredo y Seguros Banorte S.A. de C.V. Grupo Financiero Banorte S.A. B. de C.V. Ord. Civil 1 Acdo. Núm. Exp. 370/2022.
Mata Castillo Ruth Sarai vs. Hernández Hidalgo Nicolás. Especial Hipotecario Civil 1 Acdo. Núm. Exp. 950/2014.
Morales Torres Maryssa vs. Ricaño Hernández Mónica Margarita y Raúl Gutiérrez Aguilar. Ejecutivo Mercantil 1 Acdo. en Incidente. Núm. Exp. 1072/2012 Incidente.
Méndez Román David vs. González Ávila Luis. Especial Hipotecario Civil 1 Acdo. Núm. Exp. 70/2025 Tomo II.
Orijel Ramos Daniel vs. Axa Seguros Sociedad Anónima de Capital Variable. Ord. Civil 3 Acdos. Núm. Exp. 162/2026.
Ortega Ortega María del Rocío vs. Banco Nacional de México, Sociedad Anónima, También Conocida como Banco Nacional de México, Sociedad Anónima, Integrante del Grupo Financiero Banamex, y Constructora América Continental Sociedad Anónima. Ord. Civil 1 Acdo. Núm. Exp. 300/2019 Tomo II.
Paredes Cuevas Irma vs. Lozano Cortés Domingo Alfonso su Sucesión. Ord. Civil 1 Acdo. Núm. Exp. 236/2026.
Parrilla Corzas Carolina Leticia vs. Bedolla Ocaranza Martha Elizabeth. Controversias de Arrendamiento Civil 1 Acdo. en Amparo. Núm. Exp. 1188/2024 142/2026 Promov. por José Luis Arias Briseño.
Rodríguez Huerta María de Lourdes y Martínez Vargas Manuel vs. Martínez Rodríguez Alma Lorena y Navarro Alcalá Carlos Francisco y Scotiabank Inverlat, S.A. Institución de Banca Múltiple, Grupo Financiero Scotiabank Inverlat. Ord. Civil 1 Acdo. Núm. Exp. 4/2026.
Rodríguez Santiago Clara vs. Saturnina Audina Ramos Alonso. Especial Hipotecario Civil 1 Acdo. Núm. Exp. 1908/2024 Tomo II.
Salgado Medina Roció Guadalupe vs. Barrios Salgado Francisco Sergio. Especial Hipotecario Civil 1 Acdo. Núm. Exp. 664/2017 Terc. Excl. de Posesión.
Salgado Ponce Hilda Margarita vs. Salgado Álvarez Cassandra. Ord. Civil 1 Acdo. Núm. Exp. 12/2025.
Sánchez Contreras Rosario y Sánchez León Lilia Deniz vs. Qualitas Compañía de Seguros S.A. de C.V. Ord. Civil 1 Acdo. Núm. Exp. 332/2025.
Sánchez Contreras Rosario y Sánchez León Lilia Deniz vs. Qualitas Compañía de Seguros S.A. de C.V. Ord. Civil 2 Acdos. Núm. Exp. 332/2025 Tomo II.
Silve Mercado Enrique David y Olvera Acuña Guillermo vs. Julio César Suárez Alborez y Bermúdez Figueroa de Suárez Sandra Guadalupe. Especial Hipotecario Civil 1 Acdo. Núm. Exp. 544/1999 Tomo IV.
Sociedad Hipotecaria Federal, Sociedad Nacional de Crédito, Institución de Banca de Desarrollo en su Carácter de Fiduciario Sustituto del Fondo de Operación y Financiamiento Bancario a la Vivienda (En Lo Sucesivo Fovi) vs. Alavez Ortega Hugolina. Especial Hipotecario Civil 1 Acdo. en Amparo. Núm. Exp. 566/2023 Amparo Directo.
Soni Insurgentes S.A. de C.V. vs. Bodega Central de Alfombras S.A. de C.V. Controversias de Arrendamiento Civil 1 Acdo. Núm. Exp. 1650/2024 Tomo III.
Tinoco Nieto Rosa María vs. Tinoco Cruz José y Nieto Gil Crecencia. Ord. Civil 1 Acdo. Núm. Exp. 336/2026.
Tovar Juárez Carmelo vs. Tovar Juárez José Antonio y Lozano Hernández María Isidra, su Sucesión. Ord. Civil 1 Acdo. Núm. Exp. 46/2020.
Valerio Monter Surisaday vs. Grupo Mexicano de Seguros S.A. de C.V. Ord. Civil 1 Acdo. Núm. Exp. 988/2023 Tomo II.

AUDIENCIA
Domínguez T. de Sánchez Silvia y/o Domínguez Terres María Silvia vs. Inmobiliaria Ferve S.A. y Al C. Registrador del Registro Público y de Comercio en el Distrito Federal. Aud. Previa y de Concil. Ord. Civil. 1 Audiencia. Núm. Exp. 64/2021.
Morales Rojas Jaime Yaudiel vs. Alva Castillo Julián y y/o Julián Alba Castillo y Belman García Alicia. Aud. Ord. Civil. 1 Audiencia. Núm. Exp. 504/2025.

LA SECRETARIA DE ACUERDOS
LIC. DALÍLA ANGELINA COTA

SOLO CONSULTA
SOLO CONSULTA
SOLO CONSULTA

DÉCIMO CUARTO DE LO CIVIL

SECRETARÍA "A"
ACUERDOS DEL 2 DE SEPTIEMBRE DEL 2026

Águila Hernández Daria vs. Rodríguez Suárez Juan y su Sucesión. Ord. Civil 1 Acdo. en el Principal. 1 Acdo. Núm. Exp. 203/2026.

Alcalá Badillo Marcos Pedro vs. Gutiérrez Díaz Guillermo. Ord. Civil 1 Acdo. en el Principal. 1 Acdo. Núm. Exp. 257/2026.

Aragón Ceseña Jesús Pedro vs. González Mora Dulce María Gricelda. Ord. Civil 1 Acdo. en el Principal. 1 Acdo. Núm. Exp. 147/2025.

Autofinanciamiento México, S.A. de C.V. vs. Blanca del Carmen Reynoso Zermeño. Especial Hipotecario Civil 1 Acdo. Núm. Exp. 1607/2024 Tomo II.

Banco Invex S.A., Institución de Banca Múltiple, Invex Grupo Financiero, Única y Exclusivamente en su Carácter de Fiduciario en el Fideicomiso Número F4110 vs. Amador Serrano Israel. Especial Hipotecario Civil 1 Acdo. Núm. Exp. 755/2024.

Banco Mercantil del Norte, Sociedad Anónima, Institución de Banca Múltiple, Grupo Financiero Banorte vs. Gómez Pérez David. Especial Hipotecario Civil 1 Acdo. Núm. Exp. 985/2019.

Banco Nacional de Comercio Exterior, S. N. C vs. Cafetaleros Unidos de la Sierra Norte, S. de P. R. de R. I. y Otro. Especial Hipotecario Civil 1 Acdo. en Amparo. Núm. Exp. 887/2004 263/2024.

Banco Ve por Más, S.A. Institución de Banca Múltiple Grupo Financiero Ve por más vs. Gómez González José Isidro. Ord. Mercantil 1 Acdo. en el Principal. 1 Acdo. Núm. Exp. 295/2026.

BBVA México S.A. Institución de Banca Múltiple Grupo Financiero BBVA México vs. Ramírez González Claudia Guadalupe. Especial Hipotecario Civil 1 Acdo. Núm. Exp. 1131/2024.

Belmont Hernández Jorge vs. González Villaseñor Lesbia Arabel. Ord. Civil 2 Acdos. Núm. Exp. 1467/2024 Tomo V.

Cancino Aldama Artemio, su Sucesión vs. Valdemar Soto Jaimes, Víctor Manuel Juvencio González Guzmán, Javier Negrete Sparza, Abundio Gómez Suazo, Hildebrando Carbalido Canseco y Wolstano José Carballido Canseco. Ord. Civil 1 Acdo. Tomo II. 1 Acdo. Núm. Exp. 77/2025 Tomo II.

Ci Banco Sociedad Anónima, Institución de Banca Múltiple, en su Carácter de Fiduciaria en el Fideicomiso F/00429 vs. Rafael López Sánchez. Especial Hipotecario Civil 1 Acdo. en el Principal. 1 Acdo. Núm. Exp. 65/2014.

Ckd Activos 8, Sociedad Anónima Promotora de Inversión de Capital Variable vs. Ernesto Martínez Beltrán y María Elena Serrano Rodríguez. Especial Hipotecario Civil 1 Acdo. Núm. Exp. 517/2018.

Colín Castro Ma. Guadalupe vs. Arellano Pliego Hermelinda. Ord. Civil 1 Acdo. Núm. Exp. 273/2026.

Escoto Gutiérrez, José vs. Jesús Rubén Ortega Becerra. Ejecutivo Mercantil 1 Acdo. en el Principal. 1 Acdo. Núm. Exp. 469/2019.

España Rojas Marco Antonio vs. Ochoa Pérez (Quien También Utiliza el Nombre de Alicia Ochoa y Pérez) Alicia y Fuentes Contreras, su Sucesión (Quien También Utilizó el Nombre de Jaime Juan Fuentes Contreras) Jaime y Fuentes Ochoa Víctor Jorge. Especial Hipotecario Civil 1 Acdo. en Amparo. Núm. Exp. 725/2018 Amparo Indirecto 895/2025- V.

Fabián Vázquez Vanesa vs. Servicios Integrales de Consolidación Aérea y Mensajería Sociedad Anónima de Capital Variable y Maya García Ramón y Seguros Banorte S.A. de C.V. Grupo Financiero Banorte. Ord. Civil 2 Acdos. Núm. Exp. 523/2025.

Forever 21 México, S de R. L. de C.V. vs. Edificio Gante, S.A. de C.V., Alberto Haber Jassan, Fredy Haber Jassan, Jack Haber Jassan, Frida Haber Jassan y José Haber Jassan. Controversias de Arrendamiento Civil No Ampara Ni Protege. 1 Acdo. Núm. Exp. 1117/2019 Tomo I Bis.

Forever 21 México, S de R. L. de C.V. vs. Edificio Gante, S.A. de C.V., y Otros vs. Procedente del Juzgado Tercero de Distrito en Materia Civil en la Ciudad de México. Forever 21 México, Sociedad de Responsabilidad Limitada de Capital Variable. Controversias de Arrendamiento Civil No Ampara Ni Protege. 1 Acdo. en Amparo. Núm. Exp. 1117/2019 Amparo 249/2026- Ix.

Fuzi Activos, Sociedad Anónima Promotora de Inversión de Capital Variable vs. Zorrilla Suárez Gloria. Especial Hipotecario Civil 1 Acdo. Núm. Exp. 863/2013.

González Cimadevilla Alejandro vs. Hirschfeld Mereles Javier Emilio. Ejecutivo Mercantil 1 Acdo. Tomo III. 1 Acdo. Núm. Exp. 155/2024 Tomo III.

González Rodríguez Esteban vs. Agroasemex, S.A. Ord. Civil 1 Acdo. en el Principal. 4 Acdos. Núm. Exp. 113/2026.

Hernández Monroy Julio y Martínez Pérez Rocío y por su Propio Derecho y en Representación de Los Menores de Iniciales N. K. H. M. y H. M. J vs. Grupo Mexicano de Seguros S.A. de C.V. Ord. Civil 1 Acdo. Tomo II. 1 Acdo. Núm. Exp. 1189/2024 Tomo II.

Hernández Vázquez Luis vs. Pérez Bello Vda. de Malagón Epigmenia. Ord. Civil 1 Acdo. en el Principal. 1 Acdo. Núm. Exp. 75/2026.

Ibarra Sánchez, Pavía y Asociados, S. C vs. Soluciones P&L, S.A. P. I de C.V., y Pedroza Jiménez Óscar y Pedroza Larraguivel Óscar Federico y Control Mobile S. O. S. S.A. de C.V. y Repsol Downstream México, S.A. de C.V. Ord. Civil 1 Acdo. Núm. Exp. 257/2023 Tomo III.

Inmobiliaria Esbe, S.A. de C.V. vs. Cádiz Venture, Sociedad Anónima de Capital Variable y Banco Inmobiliario Mexicano, Sociedad Anónima, Institución de Banca Múltiple, División Fiduciaria, como Fiduciario en el Fideicomiso de Administración Identificado Con el Número 85100224. Especial Hipotecario Civil 1 Acdo. Núm. Exp. 977/2022.

Ku Xaman Bernabé y Cetz Cetz, en Representación Legal de su Menor Hijo William Ku Cetz María Isabel vs. Axa Seguros, S.A. de C.V. Ord. Civil 1 Acdo. Núm. Exp. 349/2026.

Lomas López Érika Gabriela vs. Montes de Oca Espíndola Alicia y Manrique Barbosa, su Sucesión, por Conducto de su Albacea Juana Marcela Manrique Montes de Oca. José. Ord. Civil 1 Acdo. Núm. Exp. 371/2026.

Monroy Oviedo Guadalupe y Oviedo María del Socorro vs. Monroy Monroy Leonardo. Ord. Civil 1 Acdo. en el Principal. 1 Acdo. Núm. Exp. 591/2025.

Morales Alcántara Candelaria vs. su Sociedad Anónima, Actualmente Identificada También por la Autoridad Administrativa como Inmobiliaria su Sociedad Anónima y Molina Enríquez Gilberto. Ord. Civil 1 Acdo. en el Principal. 2 Acdos. Núm. Exp. 327/2026.

Morales Padilla Eliseo vs. Mejía Soto Antonio y Rodríguez Sáenz Ángel y Blanco Crespo María de la Soledad y Valdez Guzmán Héctor y Valdovinos de Belkin Patricia del Carmen y Espinosa Palacios Lino y Moratinos Ayestaran Luis y Moratinos Ayestaran José Antonio y Newmann Castillo Miguel y Newmann Castillo Luis y Macice Akra Jorge y Bernal Vázquez Enrique y Carbajal López Francisco y Sánchez González Dionisio y Reyes Castellanos Elías. Ord. Civil 1 Acdo. Tomo III. 1 Acdo. Núm. Exp. 143/2026 Tomo III.

Mota Gallegos Aarón Fernando vs. Jaramillo González Raúl y Villavicencio Rivera José Luis y Seguros Banorte S.A. de C.V. Grupo Financiero Banorte. Ord. Civil 1 Acdo. Núm. Exp. 209/2025 Tomo II.

Olvera Aguilar Dalia Aylin y Sixto Olvera Jann David vs. Grupo Mexicano de Seguros, S.A. de C.V. Ord. Civil 1 Acdo. Núm. Exp. 567/2021.

Padilla de la Torre vs. Capital Fund Vi, S.A. P. I. de C.V. Ord. Mercantil 1 Acdo. en el Principal. 1 Acdo. Núm. Exp. 1145/2023.

Panaval S.A. de C.V. vs. Dielers Industriales S.A. de C.V. y de Lourdes Ocampo Hortensia. Ejecutivo Mercantil 1 Acdo. Núm. Exp. 63/2025.

Pérez Arenas Sosa José Luis vs. Escobedo Zaldívar Miriam Yolanda. Ord. Civil Preventiva. 2 Acdos. Núm. Exp. 489/2025.

Pérez Vargas Sofía vs. Rivera Torres Gaspar y Victoria Santiago José Dolores. Ord. Civil 1 Acdo. en el Principal. 1 Acdo. Núm. Exp. 291/2026.

Pichardo Trejo María del Carmen vs. Pérez Troya Adriana. Ord. Civil 1 Acdo. en Amparo. Núm. Exp. 121/2025 1098/2026.

Revolvencia y Liquidez Garantizada, S.A. de C.V. vs. Villalpando de Garay Francisco Guillermo. Especial Hipotecario Civil 1 Acdo. Núm. Exp. 803/2022.

Rivera Suárez José Miguel vs. José Alejandro Sandino Ramos García También Conocido como José Alejandro S. Ramos García y Rosa María Ávila Bustamante. Especial Hipotecario Civil 1 Acdo. Tomo II. 1 Acdo. Núm. Exp. 1787/2024 Tomo II.

Serrano Acevedo Elizabeth vs. Aguirre Flores Ricardo Arturo. Especial Hipotecario Civil 1 Acdo. Tomo II. 1 Acdo. Núm. Exp. 253/2002 Tomo II.

Shade Zavala Mercedes, su Sucesión vs. Heriberto Manuel Rodríguez Piedra. Controversias de Arrendamiento Civil 1 Acdo. en el Principal. 1 Acdo. Núm. Exp. 1279/2019.

Sociedad Inmobiliaria y Servicios Conexos S.A. de C.V. vs. Inmobiliaria Comercial Tulyehualco S.A. de C.V. y Leynez Celiseo Hugo y Otros. Ord. Civil 1 Acdo. en el Principal. 2 Acdos. Núm. Exp. 9/2025.

Unifin Financiera, S.A. B. de C.V., Sofom, Enr antes Unifin Financiera, S. Ap. I. de C.V., Sofom, E. N. R vs. Francisco Javier Mayorga Terrazas. y Lorena Briones Flores. Ord. Mercantil 1 Acdo. Núm. Exp. 1953/2024.

Urbina Galán, Luís Ignacio vs. José Alberto Cuatzil Sandoval. Ord. Civil 1 Acdo. en el Principal. 1 Acdo. Núm. Exp. 455/2016.

Vázquez González Juan Antonio vs. Peñaloza González Abundio Víctor. Ord. Civil Expdllo. Formado. 1 Acdo. en Expedientillo. Núm. Exp. 499/2024.

SOLO CONSULTA
SOLO CONSULTA
SOLO CONSULTA

Vega Osuna José Rafael y Medina Puerta Liliana Jhoana y en Representación de Sus Menores Hijos Lilia Hirlany Vega Medina y Jesús Rafael Vega Medina vs. Laboratorios Sanfer S.A. de C.V. y Seguros Banorte S.A. de C.V. Grupo Financiero Banorte. Ord. Civil 1 Acdo. Núm. Exp. 595/2025.

AUDIENCIA

González Arana, su Sucesión Macrina vs. Cuéllar Moreno Rodolfo. Aud. Ord. Civil. 1 Audiencia. Núm. Exp. 109/2026.

EL SECRETARIO DE ACUERDOS
LIC. MARCO ANTONIO GAMBOA MADERO

SECRETARÍA "B"
ACUERDOS DEL 2 DE SEPTIEMBRE DEL 2026

Aeratus Consulting, S.A. de C.V. vs. Alicia Staines Sánchez Mejorada También Conocida como Alicia Staines Sánchez Mejorada Vda. de Rosete Mac Gregor. Especial Hipotecario Civil 2 Acdos. en Amparo. Núm. Exp. 528/2018 Bis. 2 Amparo Dem. 2.

Autobuses de Oriente Ado S.A. de C.V. vs. Qualitas Compañía de Seguros S.A. de C.V. y Barrera Burgos Luis Antonio y Consorcio del Mayab S.A. de C.V. y Ica Constructora S.A. de C.V. y Ica Constructora de Infraestructura S.A. de C.V. y Seguros Inbursa S.A. Grupo Financiero Inbursa y Grupo Mexicano de Seguros S.A. de C.V. y Allianz México S.A. Compañía de Seguros. Ord. Civil 1 Acdo. Núm. Exp. 1558/2024 Tomo II.

Banco Mercantil del Norte, S.A., Institución de Banca Múltiple, Grupo Financiero Banorte vs. Reza Martínez José Cristian y Luna Amador Pamela vs. Instituto de Seguridad y Servicios Sociales de Los Trabajadores del Estado, a Través de su Fondo de Vivienda Fovissste. Especial Hipotecario Civil 1 Acdo. Núm. Exp. 278/2023.

BBVA México, Sociedad Anónima, Institución de Banca Múltiple, Grupo Financiero BBVA México vs. López Becerra, su Sucesión, a Través de su Albacea Guillermo López Becerra José Francisco vs. BBVA Seguros México, S.A. de C.V. Grupo Financiero BBVA México. Especial Hipotecario Civil Desahoga Vista. 1 Acdo. Núm. Exp. 918/2022.

Berkley International Fianzas México, S.A. de C.V. vs. Instalaciones Eléctricas Renovables de México, S.A. de C.V. Ejecutivo Mercantil 1 Acdo. Núm. Exp. 166/2023.

Ceja Martínez Teresa Gloria y Ceja Martínez Carmen Luz vs. Ceja Martínez María del Socorro y Ceja Martínez Claudia y Martínez Delgadillo, Socorro, su Sucesión y Ceja López Rafael. Ord. Civil Se Apersona Albacea. 1 Acdo. Núm. Exp. 186/2026.

Chávez García Ignacio vs. Chávez García Jorge y Su, Sucesión. Ord. Civil Autoriza Empl Adhe. 1 Acdo. Núm. Exp. 26/2026.

Comercializadora Columbia, S.A. de C.V. vs. Ng Logística, S.A. de C.V. Ejecutivo Mercantil 1 Acdo. en Expedientillo_Expediente_No_ Conocido. Núm. Exp. 658/2018.

Condominio Unidad Industrial Iztapalapa vs. Perrunilla, S.A. de C.V. y Bravo Mora José Manuel y Bravo Mora Reyes y Bravo Mora Julián. Ord. Civil 1 Acdo. Núm. Exp. 354/2026.

Contreras Rello Nashla Fadile vs. Operadora Advenio S.A. de C.V. y Soluciones Corporativas Advenio Sapi de C.V. Ord. Civil Da Cuenta Con Aud. de Ley. 1 Acdo. Núm. Exp. 384/2025 Tomo II.

Décimo primero de distrito en materia civil en la ciudad de méxico quejosa banco nacional de méxico, sociedad anónima, integrante del grupo financiero banamex, división fiduciaria, como fiduciario en el fideicomiso irrevocable f/17937- 8, por conducto de sus apoderados ramón cruz camarillo rojas, manuel ramos sierra y adolfo bay presa. Ord. Civil 1 acdo. En amparo. Núm. Exp. 770/2026 amparo 770/2026.

Díaz Gómez María Angelina y Su, Sucesión, y Elena María vs. Materiales Maki, S.A. de C.V. Ord. Civil 2 Acdos. Núm. Exp. 48/2026.

Duarte Duarte Héctor vs. Duarte Escamilla Luis Ángel y Duarte Escamilla Luz María. Ord. Civil 1 Acdo. Núm. Exp. 340/2026.

Estratégica Corporativa en Finanzas, Sociedad Anónima Promotora de Inversión de Capital Variable vs. Amescua Arango María Lorena y O´Farrill Santoscoy Ernesto Gustavo y Bursametrica Finanzas Corporativas, Sociedad Anónima de Capital Variable. Especial Hipotecario Civil Presenta Avaluo Adjudicación Directa. 1 Acdo. Núm. Exp. 1998/2024 Tomo III.

Ezequiel Edrosa Emanuel vs. Grisi Hermanos S.A. de C.V. Ord. Civil 1 Acdo. Núm. Exp. 140/2025 Tomo II.

Fianzas y Cauciones Atlas, S.A. vs. Atacsa, S.A. de C.V. y Peña Cárdenas Arturo y López González María Guadalupe. Especial de Fianzas Mercantil Aclra Acuerdo. 1 Acdo. Núm. Exp. 380/2025.

Flores Lagos José de Jesús y Haboba Mizrahi Máyer vs. Eduardo González Christian y Suárez Venturo Ana María. Especial Hipotecario Civil No Acuerda de Confomidad. 1 Acdo. en Expedientillo. Núm. Exp. 22/2022 Exp. Tomo II.

Flores Pérez Adriana y Flores Pérez Laura Gabriela y Flores Pérez Sebastián vs. Esquivel Ledezma Elvia Nayeli y Esquivel Rodríguez Armando y Ledezma Gómez. Teresa. Ord. Civil 1 Acdo. Núm. Exp. 890/2023.

García Sánchez y Otros Julián vs. Tenedora Ci, S.A. de C.V. y Otros. Ord. Mercantil Oficio Sala Susp. Provisional. 4 Acdos. Núm. Exp. 180/2026 Tomo III.

González Fragoso Laura. Inmat. Judicial Civil 2 Acdos. Núm. Exp. 634/2024.

Guzmán Gudarrama Patricia vs. Villagrán Olivares Carlos. Ord. Civil Una Vez Que. 1 Acdo. en Expedientillo. Núm. Exp. 802/2021.

HSBC México S.A. Institución de Banca Múltiple Grupo Financiero HSBC División Fiduciaria en su Carácter de Fiduciario del Fideicomiso Irrevocable Número 262757 vs. Acosta Becerril Tomás Santiago. Vía de Apremio Civil 1 Acdo. Núm. Exp. 12/2025.

Manilla Santos Reyes vs. Toledo Ochoa, También Conocida como Ma de Los Ángeles Toledo Ochoa María de Los Ángeles. Ord. Civil 1 Acdo. Núm. Exp. 796/2024.

Martínez Juárez Francisco Javier vs. Guillermo Alamillo Landín, su Sucesión, por Conducto de su Albacea Alejo Alamillo Peralta y Alamillo Carballo Herlinda. Ord. Civil 1 Acdo. Núm. Exp. 58/2025.

Montes Rodríguez Juan Carlos vs. Martínez Luna María de la Luz y También Conocida como María de la Luz Martínez Vda. de Naval. Ord. Civil 1 Acdo. Núm. Exp. 552/2025.

Monti Guidi María Laura Francésca Alessandra vs. Monti Ponzanelli Carlos. Ord. Civil 1 Acdo. Núm. Exp. 512/2025.

Olguín González Jacinto vs. Moreno Nava María de Los Ángeles. Ord. Civil 2 Acdos. Núm. Exp. 346/2025.

Poemape Central, Service, S.A. de C.V. vs. Fysis Soluciones Ambientales, S.A. de C.V., Joaquín Lucas Cantú Castillo y María Teresa Garza González. Especial Hipotecario Civil 1 Acdo. Núm. Exp. 1798/2024 Tomo II.

Poemape Central, Service, S.A. de C.V. vs. Fysis Soluciones Ambientales, S.A. de C.V., Joaquín Lucas Cantú Castillo y María Teresa Garza González. Especial Hipotecario Civil 2 Acdos. Núm. Exp. 1798/2024 Tomo III.

Polímeros Mexicanos, S.A. de C.V. vs. Down Internacional Mexicana, S.A. de C.V. Ord. Mercantil 1 Acdo. Núm. Exp. 506/2020 Tomo IV.

Reyes Velázquez Karla Rocío vs. Núñez Sagawara Eduardo Satoru y Sarwaat Consultoría Integral S.A. de C.V. Ejecutivo Mercantil 1 Acdo. Núm. Exp. 1860/2024.

Robledo Reyes, Jorge Ernesto vs. Rosalinda Rivas Corral de López Borja y Marco Antonio López Borja Alcalde. Especial Hipotecario Civil Una Vez Que. 1 Acdo. Núm. Exp. 516/2018.

Rodríguez Herrera Gloria vs. Juárez Dávila María Trinidad. Ord. Civil Autoriza Sicor. 2 Acdos. Núm. Exp. 286/2026.

Sandoval Sanabria Érika y Flores Pérez Xóchitl Miriam vs. Sandoval Salinas Vda. de Velázquez Juana y Sanabria Flores Josefina Gloria. Ord. Civil 1 Acdo. Núm. Exp. 402/2020.

Scotiabank Inverlat S.A. Institución de Banca Múltiple Grupo Financiero Scotiabank Inverlat vs. Murillo Martínez Javier y Razo Mendoza Grisell. Especial Hipotecario Civil Fijación de Edicto. 1 Acdo. Núm. Exp. 148/2024.

Secreto. Especial Hipotecario Civil Ordena Cump. Voluntario. 1 Acdo. Núm. Exp. 1718/2024.

Silva Moreno Ignacio vs. Silva Moreno Gerardo y Silva Moreno Luis Manuel y Silva Moreno Fernando y Silva Moreno Sergio Armando. Ord. Civil 1 Acdo. Núm. Exp. 358/2026.

Tapia Bojorges Felipe vs. Gómez Cruz Graciela y Gómez Cruz María Esther y Gómez Cruz Araceli. Ord. Civil 1 Acdo. Núm. Exp. 522/2025.

Téllez Ávalos Julieta vs. Téllez Ávalos Martha Enriqueta. Ord. Civil Aud. de Conciliación. 2 Acdos. Núm. Exp. 264/2026.

Torres Méndez Sael y López Peregrino Elda y Méndez Torres Lizet Alondra y Méndez Torres Marcos Jesús y Torres López, su Sucesión Eduarda vs. Rodríguez Jáuregui Ma Jesús y Dagdug Rodríguez Adrián de Jesús y Axa Seguros S.A. de C.V. Ord. Civil 1 Acdo. Núm. Exp. 12/2024.

Uribe Martínez Juana vs. Lozano López Aarón y García Sandoval Imelda. Ord. Civil 1 Acdo. Núm. Exp. 176/2026.

Venegas Gómez Lucía vs. García Vélez Cortazar Luis Jorge. Ord. Civil 1 Acdo. en Expedientillo. Núm. Exp. 1866/2024.

SOLO CONSULTA
SOLO CONSULTA
SOLO CONSULTA

Vera Juárez Adolfo vs. Campos Nava También Conocida como Luz María Campos de Millán, su Sucesión, por Conducto de su Albacea Úrsula Luz María Millán Campos Luz María. Ord. Civil 1 Acdo. Núm. Exp. 1092/2023.

Zárate Cortés Ángel vs. Aguilar Valerio Saúl y Piñón Cervantes Claudia Sofía. Especial Hipotecario Civil 1 Acdo. en Expedientillo. Núm. Exp. 484/2021.

De Teresa Redo Fernando vs. Ventas Eg, S.A. de C.V. Juris. Voluntaria Civil 1 Acdo. Núm. Exp. 328/2026.

De la Rosa Colín María de Lourdes vs. Ambriz Ruíz Gustavo y Escobar Ramos Enoc. Ord. Civil Aud. de Conciliación. 1 Acdo. en Expedientillo. Núm. Exp. 376/2024.

SENTENCIA DEFINITIVA DEL 02 DE SEPTIEMBRE DEL 2026
NO PUBLICADOS

Impulsora Azucarera Mexicana, S.A. de C.V. y Jiménez Vázquez Sergio Fernando vs. Azucarera San José de Abajo, S.A. de C.V. y Procoimex, S.A. de C.V. y/o Productora y Comercializadora Internacional Mexicana, Sociedad Anónima de Capital Variable. y Ingenio San José de Abajo, S.A. de C.V. y Grupo Perno, Sociedad Anónima de Capital Variable. y Perdomo Bueno María Gabriela y Perdomo Bueno Rodolfo Gerardo y Perdomo Bueno Adela y Perdono Bueno José Javier y Perdono Bueno Rosalba y Abella Olavarrieta María del Carmen. Ord. Civil Sent. Def. 1 Núm. Exp. 860/2022 Tomo XI

EL SECRETARIO DE ACUERDOS
LIC. MIGUEL ÁNGEL VELÁZQUEZ MÉNDEZ

DÉCIMO QUINTO DE LO CIVIL

SECRETARÍA "A"
ACUERDOS DEL 2 DE SEPTIEMBRE DEL 2026

Aa Inversiones México, S.A. de C.V. vs. Luis Solano Solano y Otra. Especial Hipotecario Civil Autr. Sicor. 1 Acdo. Núm. Exp. 1173/2012.

Administradora de Inmuebles Rsk Tres S.A. de C.V. vs. Leonilo Salgado Martínez y Otro. Especial Mercantil Mercantil Oficio Colegiado. 1 Acdo. en Amparo. Núm. Exp. 1251/2018 Amparo Directo 8.

Aseguradora Aserta, S.A. de C.V. vs. R8 Technologies S.A. de C.V. Ord. Civil Requerimiento. 1 Acdo. Núm. Exp. 373/2026.

Benítez Bañales José Francisco vs. Registro Público de la Propiedad y de Comercio de la Ciudad de México. Ord. Civil Oficio Sala. 1 Acdo. Núm. Exp. 1901/2024.

Castillejos de Los Santos Amayrani Citlalli vs. Qualitas Compañía de Seguros S.A. de C.V. Ord. Civil Acuerdo. 1 Acdo. Núm. Exp. 603/2025.

Crédito Inmobiliario S.A. de C.V. Sociedad Financiera de Objeto Múltiple Entidad No Regu vs. Flores Vitela Aldo Adrián. Especial Hipotecario Civil Acuerdo. 1 Acdo. Núm. Exp. 569/2025.

Crédito Inmobiliario, S.A. de C.V. Sociedad Financiera de Objeto Múltiple, Entidad No Regulada vs. Inmobiliaria Lago Piamonte, S.A. de C.V. y Otros. Ord. Civil Oficio Juzgado de Distrito (2). 2 Acdos. en Amparo. Núm. Exp. 1813/2024 Amparo 1018/2026, Promov. por Janet Osnaya Espinosa.

Farjat Romero Salhua vs. Martínez Estrada María Guadalupe. Ejecutivo Mercantil Acuerdo. 1 Acdo. Núm. Exp. 321/2023.

Fernández Franco Omar Humberto vs. Seguros Inbursa S.A. de C.V. Grupo Financiero Inbursa. Ord. Civil Devolución de Exh. Electrónico. 1 Acdo. Núm. Exp. 397/2024 Tomo II.

Fianzas Asecam S.A. Grupo Financiero Asecam vs. Mercova S.A. de C.V. y Otros. Ord. Mercantil Acuerdo. 1 Acdo. Núm. Exp. 993/2012 Tomo III.

García Talonia Fabiola vs. José Ángel Barreto Carreño y Elena Trinidad Gama Muñoz. Especial Hipotecario Civil Autr. en Terminos del Art. 112. 2 Acdos. Núm. Exp. 1809/2024 Tomo II.

García Villanueva Beatriz vs. Hospital Sedna, S.A. de C.V., Aquileo Alan Martínez Moreno y Leticia Colín Malváez. Ord. Civil Contestación de Oficio. 1 Acdo. Núm. Exp. 1859/2024 Tomo V.

Gerard Langenscheidt María Teresa vs. Vázquez Mellado de la Vega Luz María del Carmen. Ord. Civil Cedula Diligenciada. 1 Acdo. Núm. Exp. 289/2026.

Gómez Álamo Marco Antonio vs. BBVA México S.A. Institución de Banca Múltiple Grupo Financiero BBVA México. Nul. de Juic. Concluido Civil Acuerdo. 1 Acdo. Núm. Exp. 107/2026.

Guerrero Garay Guillermo vs. Adygcmex Sapi de C.V. y Nr Finance México S.A. de C.V. Medios Preparatorios Civil Admisorio. 1 Acdo. Núm. Exp. 371/2026.

Gutiérrez Joaquín vs. Zapata Saavedra Marco Antonio y Emmert Nagore Reyna y Emmert Nagore Reyna Cristina y Quiñones Emmert Ivonne Patricia y Emmert Martínez Gabriela y Contreras Martínez Yolanda y Vélez Contreras Yaneli y Zapata Saavedra Claudia y Zapata Saavedra Carlos Roberto y Navibt Quiñones Nacis y Zapata Saavedra Enrique y Ruíz Vélez Víctor Hugo y Zapata Velázquez Kevin y Zapata Fernanda y Zapata Carolina y Zapata Saavedra Carlos Eduardo y Quiñones Emmert César Arturo y Esquivel Vianey Margarita. Medios Preparatorios Civil Cedula Sin Diligenciar. 14 Acdos. Núm. Exp. 43/2026.

Hernández Fuentes Salvador vs. Fondo de la Vivienda del Instituto de Seguridad y Servicios Sociales de Los Trabajadores del Estado. Especial Hipotecario Civil Acuerdo. 1 Acdo. Núm. Exp. 1269/2019.

Hernández Martínez Reyna vs. Director del Registro Público de la Propiedad y de Comercio de la Ciudad de México y Ruíz Maciel Vicente Antonio y Nabtie Jiménez José Arturo. Ord. Civil Cedula Sin Diligenciar. 1 Acdo. Núm. Exp. 297/2025.

Herrera Chávez Luis Ángel vs. Axa Seguros S.A. de C.V. Ord. Civil Autr. Sicor. 1 Acdo. Núm. Exp. 65/2026.

Hipotecaria Crédito y Casa, S.A. de C.V. Sociedad Financiera de Objeto Limitado vs. Marcelino Rivera López. Esp. Hip. Acuerdo. 1 Acdo. Núm. Exp. 399/2008.

Hir Pyme, S.A. de C.V., Sociedad Financiera de Objeto Múltiple, Entidad No Regulada vs. Eduardo Navarro Ortega e Isabel Ortega González. Especial Hipotecario Civil Comparecencia. 1 Acdo. Núm. Exp. 449/2013.

HSBC México S.A. Institución de Banca Múltiple Grupo Financiero HSBC División Fiduciaria en su Carácter de Fiduciario en el Fideicomiso Irrevocable Número F/234036 vs. Sarabia Castañeda Alberto Javier y Otra. Especial Hipotecario Civil Oficio Juzgado de Distrito. 1 Acdo. en Amparo. Núm. Exp. 1199/2017 Amparo Susp. 819/2025, Promov. por María Judith Vargas Prado.

Imperio Automotriz del Sur S.A. de C.V. vs. Jaimes Reyes Antonio y Coordinación de Organizaciones para el Mejoramiento del Transporte en el Estado de México A.C. y También Conocido como Comtem Oviedo. Ejecutivo Mercantil Contestación de Oficio. 3 Acdos. Núm. Exp. 207/2023.

Jiménez Ventura Ismael vs. Ruíz Maldonado Carmen y Torres Ruíz Eduardo y Torres Ruíz Leonso Octavi y También Conocido e Identificado como Leoncio Octavio Esteban Torres Ruíz y C Director del Registro Público de la Propiedad y del Comercio de la Ciudad de México. Ord. Civil Recepción de Minuta. 1 Acdo. Núm. Exp. 1093/2023.

Lara Trejo Rafael Alejandro vs. Plata Andrade Mauricio y Herrera Navarro Juan Manuel. Controversias de Arrendamiento Civil Acuerdo. 1 Acdo. Núm. Exp. 209/2023.

Martínez Arteaga María de Lourdes vs. Martínez Arteaga Juana y Martínez Martínez Miriam Anilu. Ord. Civil Recepción de Minuta. 1 Acdo. Núm. Exp. 93/2025.

Mendoza Abella Pedro, su Sucesión vs. María Luz Mendoza Abella, Estela O. Esthela Mendoza Abella y Alfonso Mendoza Abella. Ord. Civil Acdo. Expedientillo. 1 Acdo. Núm. Exp. 881/2014 Tomo Xvi.

Moreno Cárdenas Rafael Alejandro vs. Zuckermann Behar Leo. Ord. Civil Recepción de Minuta. 1 Acdo. Núm. Exp. 273/2026.

Nava Calva María Yanin vs. Almada de Moreno Beatriz. Ord. Civil Acdo. Expedientillo. 1 Acdo. en Expedientillo. Núm. Exp. 1087/2023.

Olivares Jaramillo Alberto y Jaramillo Jaimes Griselda vs. Seguros Banorte S.A. de C.V. Grupo Financiero Banorte. Ord. Civil Acuerdo. 1 Acdo. Núm. Exp. 993/2024.

Oropeza Jiménez Noé vs. Sánchez Armas Morales Christian y Grupo Nacional Provincial, S.A. B. Ord. Civil 1 Acdo. Núm. Exp. 257/2025.

Polo Velázquez Elisa Eugenia vs. Velázquez Barona Carmen. Ord. Civil Comparecencia. 1 Acdo. Núm. Exp. 215/2020.

Promotores y Desarrolladores Inmobiliarios de Morelos Sociedad Anónima de Capital Variable Cesionario de Pedro de Sousa Riley y Cesionario de Pedro de Sousa Riley vs. Inmobiliaria e Impulsora Delcaribe S.A. de C.V. Ord. Civil Elaborar Oficio. 1 Acdo. Núm. Exp. 499/2025.

Rbb Prividencia S.A. de D. C vs. Comercializadora Petrolera del Golfo S.A. de C.V. y Otros. Ejecutivo Mercantil Oficio Juzgado de Distrito (2). 2 Acdos. en Amparo. Núm. Exp. 39/2018 Amparo 1002/2026.

Reyna Flores Ana Karen vs. Juan Alberto García López y Otra. Especial Hipotecario Civil Acuerdo. 1 Acdo. Núm. Exp. 1483/2008.

Roa Sámano Roberto vs. Muñoz Villareal Camilo. Controversias de Arrendamiento Civil Acuerdo. 1 Acdo. Núm. Exp. 861/2024.

SOLO CONSULTA
SOLO CONSULTA
SOLO CONSULTA

Rodríguez Herrera Jesús José Guadalupe y José Rodríguez Herrera José Guadalupe Rodríguez Herrera y José Rodríguez vs. Desarrollo Urbano de Aragón S.A. Ord. Civil Acuerdo. 1 Acdo. Núm. Exp. 355/2026.

Scotiabank Inverlat Sociedad Anónima Institución de Banca Múltiple Grupo Financiero Scotiabank Inverlat vs. Jiménez Castuera Rafael. Vía de Apremio Civil Requerimiento. 1 Acdo. Núm. Exp. 375/2026.

Valencia Frías Armando vs. Lizeth Vianney Rivera Carreño. Especial Hipotecario Civil Comparecencia. 1 Acdo. Núm. Exp. 543/2020 Tomo II.

Vargas Colunga Karina Alejandra vs. Sacario Aguilar Poot. Especial Hipotecario Civil Comparecencia. 1 Acdo. Núm. Exp. 1129/2015.

Vargas Mogollan María Concepción vs. Xilo Rivera María de la Luz y López Martínez José Luis. Ord. Civil Acdo. de Tramite Se Aclara Auto. 1 Acdo. Núm. Exp. 1/2026.

Velázquez Núñez Claudia vs. Cervantes Urban Arturo y Mendoza Guadarrama Rodolfo y C Director del Registro Público de la Propiedad y del Comercio de la Ciudad de México. Ord. Civil Copias Certificadas. 1 Acdo. Núm. Exp. 1029/2022.

Wolf Roberts Henry vs. Bejos José. Ord. Civil Acuerdo. 3 Acdos. Núm. Exp. 295/2026.

De la Torre Carrera Cynthia Griselle vs. Seguros Inbursa S.A. Grupo Financiero Inbursa. Ord. Civil Acdo. de Tramite. 1 Acdo. Núm. Exp. 53/2026.

MAL PUBLICADOS

Ramos y Verástegui Franco Manuel Porfirio y Porfirio Ramos y-o. Porfirio Ramos Verástegui vs. Albu S.A. Ord. Civil Ha Causado Ejecutoria. 1 Acdo. Núm. Exp. 1119/2024.

AUDIENCIA

De la Torre Carrera Cynthia Griselle vs. Seguros Inbursa S.A. Grupo Financiero Inbursa. Aud. Ord. Civil. 1 Audiencia. Núm. Exp. 53/2026.

SENTENCIA INTERLOCUTORIA

Condominios del Conjunto Codominal Habitacional Torres Mirage vs. Llorente Ludlow Enrique Carlos. Ejecutivo Civil Sent Int Intereses 1 Núm. Exp. 765/2022

EL SECRETARIO DE ACUERDOS
LIC. LUIS ESPINOSA JUÁREZ

SECRETARÍA "B"
ACUERDOS DEL 2 DE SEPTIEMBRE DEL 2026

Abelina Aguilera Mendoza vs. José Andrés Arriola Pérez. Controversias de Arrendamiento Civil Acuerdo. 1 Acdo. Núm. Exp. 886/2016 Tomo LI.

Almazán Elizondo Gilberto vs. Sánchez Campos Ariadna Fabiola. Especial Hipotecario Civil Acuerdo. 1 Acdo. Núm. Exp. 576/2025.

Banco Mercantil del Norte, S.A. Institución de Banca Múltiple, Grupo Financiero Banorte antes BBVA Bancomer S.A. Institución de Banca Múltiple Grupo Financiero BBVA Bancomer vs. Eder Manuel Alegría Herrera. Especial Hipotecario Civil Acuerdo. 1 Acdo. Núm. Exp. 150/2016.

Banco Nacional de México S.A. Integrante del Grupo Financiero Banamex Accival S.A. de C.V. vs. Ceballos Carrillo Rebeca. Especial Hipotecario Civil Acuerdo. 1 Acdo. Núm. Exp. 338/2025.

Banco Nacional de México, S.A. Integrante del Grupo Financiero Banamex Accival, S.A. de C.V. hoy su Cesionaria Solución de Activos Residenciales, S. de R. L. de C.V. vs. Adame Camacho Víctor José y García Landa de Adame Laura Gabriela y García Landa Claudia. Especial Hipotecario Civil Acuerdo. 1 Acdo. en Amparo. Núm. Exp. 1506/2024 Amparo 1106/2026, Promov. por Víctor José Adame Camacho.

Banco Nacional de México, S.A., Integrante del Grupo Financiero Banamex Accival, S.A. de C.V. hoy su Cesionaria Solución de Activos Residenciales, S. de R. L. de C.V. vs. Adame Camacho Víctor José y García Landa de Adame Laura Gabriela y García Landa Claudia. Especial Hipotecario Civil Acuerdo. 1 Acdo. Núm. Exp. 1506/2024 Tomo II.

Banco Santander México S.A. Institución de Banca Múltiple Grupo Financiero Santander México vs. Mundo Erandy Café S.A. de C.V. y Zamora Miranda Mario. Ejecutivo Civil Acuerdo. 1 Acdo. Núm. Exp. 10/2026.

Banco del Bajío S.A. Institución de Banca Múltiple vs. Josué Enríquez Castro y María Guadalupe Nava Posadas. Especial Hipotecario Civil Envio de Exh. a Tenango del del Valle, Estado de México. 1 Acdo. Núm. Exp. 36/2017.

Blegam Corp S.A. de C.V. vs. Banco Santander México S.A. Institución de Banca Múltiple Grupo Financiero Santander México. Ord. Civil Admisorio. 1 Acdo. Núm. Exp. 372/2026.

Cibanco S.A. Institución de Banca Múltiple vs. Herrera Mendoza Alejandra y Carrillo Cortés Diana Patricia. Ord. Civil Acuerdo. 1 Acdo. Núm. Exp. 494/2025.

Credix Gs S.A. de C.V. Sociedad Financiera de Objeto Múltiple Entidad No Regulada vs. Gómez Alamilla Gabriel Antonio. Vía de Apremio Civil Acuerdo. 1 Acdo. Núm. Exp. 106/2025.

Cruz Curiel Ignacio vs. Arriaga de la Cruz María. Ord. Civil Acuerdo. 1 Acdo. Núm. Exp. 342/2026.

Espinosa Soberano María de la Luz del Alba vs. Millán Cué José Luis y González Vergara de Millán María Guadalupe. Ord. Civil Acuerdo. 1 Acdo. Núm. Exp. 508/2025.

García Cano Hernández María Esther vs. Del Toro Cruz Estela. Ejecutivo Mercantil 2 Acdos. en Amparo. Núm. Exp. 1472/2024 Amparo Pral. 1084/2026- Iv, Promov. por Estela del Toro Cruz.

Hernández Guadarrama Esperanza Concepción y Quien También Utiliza el Nombre de Esperanza Hernández Badillo y Esperanza Hernández Guadarrama vs. Díaz Sánchez Juan y Medina Soto Juan Martín. Ord. Civil Auto Rebeldia Agravios. 1 Acdo. Núm. Exp. 806/2024.

Hidalgo López Ivonne Rosalba y Otro vs. María de Los Ángeles Hidalgo López. Ord. Civil Acuerdo. 1 Acdo. Núm. Exp. 308/2016.

Jorge Nervaez Jacobo vs. Dta Bienes Raíces, S.A. de C.V. Ord. Civil Dada Cuenta. 1 Acdo. Núm. Exp. 1562/2024 Tomo II.

López Ramírez Nathali Amarahini vs. Frías Saldaña Eduardo. Ord. Civil Dada Cuenta. 1 Acdo. Núm. Exp. 398/2025.

Lozano Santillán María Eugenia y de la Cruz Vega Diego y Álvarez Arias Candelaria y Ramos Villegas Carlos Alejandro y Bustamante Villegas Yvette Alejandra vs. Rodríguez Estrada Guadalupe Inés y Gamez Herrera Martha Patricia y López González Irma Martha y Chacón Madrigal José María y Guzmán Murillo Adalea y Villegas López Leticia Yolanda. Ord. Civil Acuerdo. 1 Acdo. Núm. Exp. 1430/2024.

Lucero Escalante María Margarita vs. Nieto R. Viudad de Popoca Gloria Aída y Inmuebles Acuario S.A. de C.V. y C. Director del Registro Público de la Propiedad y de Comercio. Ord. Civil Acuerdo. 1 Acdo. Núm. Exp. 534/2025.

Mantenimiento Servicios de Energía Gm, Sociedad Anónima de Capital Variable vs. Arce Juan Salinas. Especial Hipotecario Civil Acuerdo. 1 Acdo. Núm. Exp. 316/2021.

Martínez López Rosario y Martínez López María Guadalupe y Martínez López Sergio vs. Omnibus de México S.A. de C.V. y Autolineas Jr S.A. de C.V. y Seguros Inbursa S.A. Grupo Financiero Inbursa y Aguirre Botello Óscar Iván y Basurto de Dios Marco Antonio. Ord. Civil Requerimiento Sala. 1 Acdo. Núm. Exp. 164/2025.

Merchak Rezek Esteban Pedro vs. Torres Tarelo Verónica y Sánchez Martínez María Erendira. Controversias de Arrendamiento Civil Auto Contesta Agravios. 2 Acdos. Núm. Exp. 1130/2024.

Merino Sánchez Laura vs. Diversidad para el Hogar. Ord. Civil Expedientillo. 1 Acdo. en Expedientillo_Expediente_No_Conocido. Núm. Exp. 326/2026 Expedientillo.

Multibanco Comermex, S.N.C., División Fiduciaria (Después Banco Inverlat, S.A., Institución de Banca Múltliple, Grupo Financiero Inverlat, hoy Scotiabank Inverlat, S.A.) vs. Avilés Torres Silviano, C. Director del Registro Público de la Propiedad y de Comercio del Distrito Federal y Archivo General de Notarías del Gobierno del Distrito Federal. Ord. Civil Auto Contesta Agravios. 2 Acdos. Núm. Exp. 1524/2024 Tomo III.

Por su Propio Derecho y en Representación de su Hija Neily Carolina Pérez Us Martha Patricia Us Ake y por su Propio Derecho y en Representación de la Menor Lesly Guadalupe Trejo Estrella Dulce María Estrella Hernández vs. Seguros Banorte S.A. de C.V. Grupo Financiero Banorte. Ord. Civil Acuerdo. 3 Acdos. Núm. Exp. 354/2025.

Printers Advance S.A. de C.V. vs. Alamilla Espinosa Alejandro su Sucesión. Especial Hipotecario Civil Acuerdo. 1 Acdo. Núm. Exp. 126/2024.

Rafael Zozaya Gonzáz vs. Arturo García Salcido y Reyes Trejo Juan Fidel. Ord. Civil Acuerdo. 1 Acdo. Núm. Exp. 1398/2024.

Ramírez Hernández María Raquel y González Ramírez Luis Gustavo y González Ramírez Dulce María vs. Seguros Inbursa S.A. Grupo Financiero Inbursa. Ord. Civil Acuerdo. 1 Acdo. Núm. Exp. 224/2025 Tomo II.

Ramírez Rodríguez José Marcos y También Conocido como José Ramírez Rodríguez y José Ramírez vs. Gobierno de la Ciudad de México. Ord. Civil Acuerdo. 1 Acdo. Núm. Exp. 592/2025.

Ríos Chavarría Agustina su Sucesión vs. Aces Trejo Armando. Ord. Civil Auto Rebeldia Agravios. 1 Acdo. Núm. Exp. 354/2022 Tomo II.

SÓLO CONSULTA
SÓLO CONSULTA
SÓLO CONSULTA

Rivera Rosales Abundia Marisela vs. Rosales Alday Horacio. Ejecutivo Mercantil Acuerdo. 1 Acdo. Núm. Exp. 1744/2024.

Rodríguez Torres Felipe Erasmo vs. Inmuebles Pridi S.A. de C.V. y Director del Registro Público de la Propiedad y de Comercio de la Ciudad de México. Ord. Civil Acuerdo. 1 Acdo. Núm. Exp. 258/2026.

Ruíz Luque Genaro Manuel y Ruíz Solano Yareth Sarahy vs. Hdi Seguros S.A. de C.V. Ord. Civil Acuerdo. 1 Acdo. Núm. Exp. 428/2025.

Ruvalcaba Villafuerte José, su Sucesión y Gálvez Martínez Agustina, su Sucesión vs. Hijuelos y Buenfil Jorge Humberto Quien También Acostumbra Usar el Nombre de Jorge Humberto Hijuelos Buenfil y Calixto Palacios María del Socorro Hilda Quien También Acostumbra Usar el Nombre de Hilda Calixto de Hijuelos y Ruvalcaba Gálvez Salvador y Herrera de Ruvalcaba Beatriz. Ord. Civil Acuerdo. 1 Acdo. Núm. Exp. 240/2017.

Salazar Figarola Matzayani y Leija Pérez Fernando vs. Barranca Rodríguez Mónica. Especial Hipotecario Civil Requerimiento Sala. 2 Acdos. Núm. Exp. 68/2009.

Salvans Sola Juan antes Csck 12 Mexco I, Sociedad de Responsabilidad Limitada de Capital Variable, antes Santander Hipotecario S.A. de C.V. Sociedad Financiera de Objeto Múltiple Entidad No Regulada vs. Héctor Gustavo Alegría Talamantes y Otra. Especial Hipotecario Civil Envio de Exh. a Cuautitlán Izcalli, Estado de México. 1 Acdo. Núm. Exp. 410/2008 Tomo II.

Sánchez Calderón Leonar Everardo vs. Campaña Chaparro Yéssica Ivonne. Ord. Civil Acuerdo. 5 Acdos. Núm. Exp. 1348/2024 Tomo III.

Soto García Gerardo Iván antes Scotiabank Inverlat, S.A. Institución de Banca Múltiple, Grupo Financiero Scotiabank Inverlat Sct¿ vs. Martínez Vara Alfaro José Sebastián. Especial Hipotecario Civil Dada Cuenta. 1 Acdo. Núm. Exp. 872/2024.

Valdez Duron Patricia vs. Seguros Inbursa S.A. Grupo Financiero Inbursa. Ord. Civil Acuerdo. 1 Acdo. Núm. Exp. 412/2025.

Vargas Campos Ramona su Sucesión vs. Ramírez Rivas María Cristina. Ord. Civil Acuerdo. 1 Acdo. Núm. Exp. 594/2025.

Vargas Sánchez Concepción vs. López Gutiérrez Crecencio y y-o. Cresencio Manuel López Gutiérrez y y-o. Crescencio López Gutiérrez. Ord. Civil Acuerdo. 1 Acdo. Núm. Exp. 54/2026.

Viveros Pérez María Elsa vs. Viveros Gutiérrez Jonathan y Viveros Pérez David y Viveros Pérez Graciela y Viveros Pérez Marco Antonio. Ord. Civil Acuerdo. 1 Acdo. Núm. Exp. 520/2021.

Yáñez Rojas Ana Lizeth y Yáñez Rojas José Augusto y Yáñez Rojas José Amerigo y Yáñez Rojas Marco Antonio vs. Yáñez Mondragón Ana Lilia. Ord. Civil Admisorio. 1 Acdo. Núm. Exp. 374/2026.

AUDIENCIA

Cibanco S.A. Institución de Banca Múltiple vs. Herrera Mendoza Alejandra y Carrillo Cortés Diana Patricia. Aud. Ord. Civil. 1 Audiencia. Núm. Exp. 494/2025.

García Ruíz Joel Rubén vs. Nieves Carrasco Prisciliano. Aud. de Concil. y Excepciones Procesales Ord. Civil. 1 Audiencia. Núm. Exp. 52/2026.

Sánchez Calderón Leonar Everardo vs. Campaña Chaparro Yéssica Ivonne. Se Desahogaron Pruebs. IV y V Ord. Civil. 1 Audiencia. Núm. Exp. 1348/2024 Tomo III.

Scotiabank Inverlat S.A. Institución de Banca Múltiple Grupo Financiero Scotiabank Inverlat vs. Betancourt Hernández Adán Eric y López Paz Ana Lilia. Aud. de Remate Vía de Apremio Civil. 1 Audiencia. Núm. Exp. 376/2025.

SENTENCIAS DEFINITIVAS DEL 02 DE SEPTIEMBRE DEL 2026

Abc Holding Sociedad Anónima Promotora de Inversión de Capital Variable vs. Grupo Comercial Djz Sociedad Anónima de Capital Variable y Gris Arciniega José Mauricio. Especial Hipotecario Civil Sent. Def. 1 Núm. Exp. 120/2025

SENTENCIA INTERLOCUTORIA

Condominio Ubicado en la Calle Altamirano Número 50 Colonia Loreto Alcaldia Álvaro Obregón Ciudad de México Codigo Postal 01090 y Peregrina Zamora Martha Gabriela y También Conocido como Condominio Ubicado en la Calle Altamirano Colonia Tizapan Alcaldia Álvaro Obregón Cp 01090 Ciudad de México y-o. Condominio Antigua San Jacinto vs. Lugo Hidalgo Patricio y Vilanova Hernández Ignacio. Ord. Civil 1 Núm. Exp. 1222/2022

HSBC México S.A. Institución de Banca Múltiple Grupo Financiero HSBC División Fiduciaria en su Carácter de Fiduciario en el Fideicomiso No. F/234036 vs. Noemí de Jesús Ek Chi. Especial Hipotecario Civil Sent Int Intereses 1 Núm. Exp. 32/2016

Sampeiro Anguiano Julio César vs. Fondo de la Vivienda del Instituto de Seguridad y Servicios Sociales de Los Trabajadores del Estado. Especial Hipotecario Civil 1 Núm. Exp. 1892/2024

El Mann Arazi Andre y Banco Actinver S.A. Institución de Banca Múltiple Grupo Financiero Actinver División Fiduciaria en su Carácter de Fiduciario del Fideicomiso Irrevocable F/1401 vs. Zaga Tawil Rafael y Zaga Tawil Teófilo y Zaga Hanono Alberto y Granados Palomino David y Telra Realty S.A. Promotora de Inversión de Capital Variable. Ord. Civil 1 Núm. Exp. 1396/2024 Tomo V

EL SECRETARIO DE ACUERDOS
LIC. JOSÉ ANTONIO VARGAS DEL VALLE

DÉCIMO SEXTO DE LO CIVIL

SECRETARÍA "A"
ACUERDOS DEL 2 DE SEPTIEMBRE DEL 2026

Aguirre Valdés Juan vs. Aguirre Valdés Silvia y Aguirre Valdés Fermín. Ord. Civil 1 Acdo. Núm. Exp. 361/2025.

Autofinanciamiento México S.A. de C.V. vs. Jaime Lozano Gerardo y Otro. Ejec. Merc. 1 Acdo. Núm. Exp. 617/2009.

Banco Actinver S.A. Institución de Banca Múltiple Grupo Financiero Actinver en su Carácter de Fiduciario Conforme Al Contrato de Fideicomiso Irrevocable de Administración Garantía y Fuente de Pago Número 3812 vs. Infinity Spine S de R.L. de C.V. y Suárez Venegas Viridiana y Suárez Calderón Mario Alberto y S.C. Medical S de R.L. de C.V. Providencias Precautorias Civil 1 Acdo. Núm. Exp. 494/2022 Bis. 2 Tomo III.

Banco Santander México S.A. Institución de Banca Múltiple Grupo Financiero Santander México y antes Banco Santander Mexicano S.A. Institución de Banca Múltiple Grupo Financiero Santander Serfín vs. Cruz González Francisco Javier y Muñoz Acevedo Marina. Especial Hipotecario Civil 1 Acdo. en Tercería. Núm. Exp. 1593/2024 Terc. del 20/02/2026.

Banco Santander México, S.A., Institución de Banca Múltiple, Grupo Financiero Santander México vs. Ascomer Internacional, S.A. de C.V. y Romero Montemayor Jésica. Providencias Precautorias Civil 1 Acdo. en Amparo. Núm. Exp. 295/2022 Amparo Indirecto Número 1039/2026- IV.

BBVA Bancomer, S.A. Institución de Banca Múltiple, Grupo Financiero BBVA Bancomer vs. Fabricantes de Esferas Navideñas Saavedra S.A. de C.V. Especial Hipotecario Civil 2° Acuerdo. 2 Acdos. en Amparo. Núm. Exp. 487/2020 1009/2026- III, Promov. por Rigoberto Herrera Cerón.

BBVA Bancomer, S.A. Institución de Banca Múltiple, Grupo Financiero BBVA Bancomer vs. Fabricantes de Esferas Navideñas Saavedra S.A. de C.V. Especial Hipotecario Civil Susp. Provisional Amparo 1009/2026- IV. 1 Acdo. Núm. Exp. 487/2020 Tomo III.

BBVA México S.A. Institución de Banca Múltiple Grupo Financiero BBVA México y Ckd Activos 11, S.A. Promotora de Inversión de C.V. vs. Martínez López Lucrecio. Especial Hipotecario Civil 2 Acdos. Núm. Exp. 1/2023 Tomo II.

BBVA México, Sociedad Anónima, Institución de Banca Múltiple, Grupo Financiero BBVA antes BBVA Bancomer Sociedad Anónima, Institución de Banca Múltiple, Grupo Financiero BBVA Bancomer vs. Espinoza López Francisco Javier. Especial Hipotecario Civil 1 Acdo. Núm. Exp. 1313/2024 Tomo III.

Bien para Bien Sapi de C.V. Sofom Enr vs. Valencia Pérez Gionavi y Baena Pérez Fabricio y Pérez Rosales Gloria Luz. Ord. Civil Amparo Indirecto Número 966/2026. 1 Acdo. en Amparo. Núm. Exp. 843/2023 Amparo Indirecto Número 966/2026.

Camacho Galicia antes Banco Santander México S.A. Institución de Banca Múltiple, Grupo Financiero Santander México Edith vs. Senderos Vázquez Laura. Especial Hipotecario Civil 1 Acdo. Núm. Exp. 325/2021 Bis. 1 Tomo II.

Ci Banco Sociedad Anónima Institución de Banca Múltiple, en su Carácter de Fiduciario en el Fideicomiso F/0057 vs. Román Gaspar Víctor Manuel. Especial Hipotecario Civil 1 Acdo. Núm. Exp. 511/2015.

Compusoluciones y Asociados S.A. de C.V. vs. Ramírez Pineda Candy Yulianela. Ejecutivo Mercantil 1 Acdo. Núm. Exp. 293/2021.

Contreras Ibáñez Eustorgia vs. Pérez Padrón María de Lourdes y Pérez Padrón Lucila y Pérez Padrón Jesus- y Acosta Casillas Rodolfo y Pérez Padrón Hilda y Pérez Padrón Zoila y Aguilar Martínez Pablo y Pérez Padrón José y García Camacho Rosalva y Pérez Padrón Eva Lidia y López Galicia Moisés y Registro Público de la Propiedad y del Comercio de la Cdmx. Ord. Civil 1 Acdo. Núm. Exp. 1943/2024.

Corporativo Jurídico Inmobiliario México S.A. de C.V. vs. Lira Cupul María José. Especial Hipotecario Civil 1 Acdo. Núm. Exp. 1617/2011 Tomo III.

SOLO CONSULTA
SOLO CONSULTA
SOLO CONSULTA

Corporativo Meza Grace S.A. de C.V. vs. Barojas Hernández Jocabeth. Medios Preparatorios Civil 1 Acdo. Núm. Exp. 243/2024.

Díaz Hernández Jonathan Jesús y Hernández Mora María Teresa y Menores Hijas de Identidad Reservada de Iniciales A. G. D. S., X. S. D. S. y B. S. D. S vs. Seguros Inbursa S.A. Grupo Financiero Inbursa. Ord. Civil 2 Acdos. Núm. Exp. 323/2024 Tomo III.

Domínguez Espinoza Citlay vs. Aldana González Enrique. Ord. Civil 1 Acdo. Núm. Exp. 421/2021.

Factoring Corporativo, S.A. de C.V., Sociedad Financiera de Objeto Múltiple, Entidad Regulada antes Factoring Corporativo, S.A. de C.V., Sociedad Financiera de Objeto Múltiple, E. N. R vs. Emc3 Easy Media de México, S.A. de C.V. y Carlos Sanabria González. Ejecutivo Mercantil 1 Acdo. Núm. Exp. 1315/2024 Tomo III.

Fragoso Osante Sandra Ivett vs. Osante Arellano Yolanda y Fragoso Miranda Fernando Rafael su Sucesión y Gómez Badillo de Gómez Araceli y Director del Registro Público de la Propiedad y de Comercio de la Ciudad de México. Ord. Civil 1 Acdo. Núm. Exp. 303/2024.

Franco Pedraza Reyna y Castellanos Franco Enrique y Castellanos Franco María de Los Ángeles y Castellanos Franco Marco Antonio vs. Sánchez González Arturo y Energy Forless Sociedad Anónima Promotora de Inversión de Capital Variable y Qualitas Compañía de Seguros S.A. Ord. Civil 1 Acdo. Núm. Exp. 363/2026.

Galicia Roque Luis David vs. Chubb Seguros México S.A. Ord. Civil 1 Acdo. Núm. Exp. 43/2026 Tomo II.

Gallaga Alamillo su Sucesión Alejandro vs. Aparicio Bahena Enrique y Álamo Corona Valentina. Especial Hipotecario Civil 1 Acdo. en Amparo. Núm. Exp. 27/2021 Amparo Indirecto Número 397/2026.

García Velázquez Araceli vs. Mendoza González María de la Luz Patricia. Ejecutivo Mercantil 1 Acdo. Núm. Exp. 11/2024.

Garrido Uribe Francisco José vs. Inmobiliaria Erta S.A. de C.V. Ord. Civil 1 Acdo. Núm. Exp. 151/2026.

Gómez Méndez Rebeca vs. Espinoza Hernández Miguel Ángel y BBVA Bancomer S.A. Institución de Banca Múltiple Grupo Financiero BBVA Bancomer. Especial de Cancel. y Repos. de Titulos de Crédito Mercantil 1 Acdo. Núm. Exp. 127/2025.

Gutiérrez Arroyo Marco Antonio vs. Jiménez Quijas Elizabeth. Ord. Civil 1 Acdo. Núm. Exp. 871/2014 Tomo II.

Hernández Sánchez María Magdalena vs. Martínez Noguerón Domingo. Ord. Civil 1 Acdo. Núm. Exp. 1951/2024.

HSBC México S.A. Inst. de Banmca Múltiple Grupo Financiero HSBC vs. Miranda Ortega Francisco Moisés. Especial Hipotecario Civil 1 Acdo. Núm. Exp. 1545/2009 Bis. 1 Tomo II.

HSBC México S.A. Institución de Banca Múltiple, Grupo Financiero HSBC División Fiduciaria en su Carácter de Fiduciario en el Fideicomiso Número F/234036 vs. García García Irma Leticia. Especial Hipotecario Civil 1 Acdo. Núm. Exp. 497/2018 Tomo II.

HSBC México S.A. Institución de Banca Múltiple Grupo Financiero HSBC División Fiduciaria en su Carácter de Fiduciario en el Fideicomiso N. F/234036 vs. García Fernández Rosa María Quien También Acostumbra a Usar el Nombre de García Fernández Rosa. Especial Hipotecario Civil Amparo Indirecto Número 1069/2026-IV. 2 Acdos. en Amparo. Núm. Exp. 935/2015 Amparo Indirecto 1069/2026-IV.

HSBC México S.A. Institución de Banca Múltiple Grupo Financiero HSBC División Fiduciaria en su Carácter de Fiduciario en el Fideicomiso N. F/234036 vs. García Fernández Rosa María, Quien También Acostumbra a Usar el Nombre de García Fernández Rosa. Especial Hipotecario Civil 3° Acuerdo. 3 Acdos. en Amparo. Núm. Exp. 935/2015 643/2026- III, Alma Delia Ventura García Heredera de la Sucesión de Rosa García Fernández.

HSBC México, Sociedad Anónima, Institución de Banca Múltiple, Grupo Financiero HSBC, División Fiduciaria, en su Carácter de Fiduciario en el Fideicomiso Irrevocable Identificado Con el Número F/253936 vs. Dircio Díaz Francisco Antonio y Olmedo Mejía Luz María. Especial Hipotecario Civil 1 Acdo. Núm. Exp. 1009/2019.

Industria de Refrescos S de R.L. de C.V. y antes Electropura S de R.L. de C.V. vs. Bautista Piñon José Antonio. Juris. Voluntaria Civil 1 Acdo. Núm. Exp. 209/2026.

Inmobiliaria Cruzade S.A. de C.V. vs. Mercantil Mexico- Acapulco S.A. de C.V. Ejec. Merc. 2 Acdos. Núm. Exp. 485/2007.

Interlomas S.A. de C.V. vs. Canta Bosques Sapi de C.V. y García Contreras Mauricio. Controversias de Arrendamiento Civil 1 Acdo. Núm. Exp. 1545/2024 Tomo II.

Kueski Sapi de C.V. Sofom Enr vs. Kushki S de R.L. de C.V. y Llapingacho Llc y Pocket de Latinoamerica Sapi de C.V. Providencias Precautorias Mercantil Amparo Indirecto Número 925/2026. 2 Acdos. en Amparo. Núm. Exp. 562/2025 Amparo Indirecto Número 925/2026.

Kueski Sapi de C.V. Sofom Enr vs. Kushki S de R.L. de C.V. y Llapingacho Llc y Pocket de Latinoamerica Sapi de C.V. Ord. Mercantil 1 Acdo. en Amparo. Núm. Exp. 951/2023 1018/2026- Vi, Promov. por Llapingacho Llc y Kuski, S. de R. L. de C.V.

Lakowsky Ivanova Vera su Sucesión vs. Zarco Díaz Carlos. Controversias de Arrendamiento Civil 1 Acdo. Núm. Exp. 935/2023.

León Arroyo Hilda su Sucesión vs. Ordaz Reyes Guillermina. Controversias de Arrendamiento Civil 1 Acdo. Núm. Exp. 1983/2024.

Leticia García García Cesonaria de Huerta Martínez José Manuel vs. Yeni Itzel Jiménez Timoneda y Guillermo Jiménez Rascón. Especial Hipotecario Civil 1 Acdo. Núm. Exp. 1337/2024 Tomo II.

Libertad Servicios Financieros, S.A. de C.V., S. F. P vs. Fantins S.A. de C.V. Ord. Mercantil 1 Acdo. Núm. Exp. 255/2025.

López Rodríguez Ulises vs. Esparza Ochoa Emma Fabiola y Ochoa Torres Emma Lilia. Controversias de Arrendamiento Civil 1 Acdo. Núm. Exp. 887/2021 Tomo II.

Manrique Ruíz Eduardo Miguel vs. Manrique Vargas Agustina su Sucesión y Manrique Vargas Lorenza su Sucesión y C Director del Registro Público de la Propiedad y del Comercio de la Ciudad de México. Ord. Civil 1 Acdo. Núm. Exp. 219/2025.

Martínez Hernández Víctor Julio vs. Del Valle Limón Víctor Manuel y Bocanegra Martínez de del Valle María Araceli y Martínez Iniesta de Bocanegra María Elvira. Especial Hipotecario Civil 1 Acdo. Núm. Exp. 791/2017 Tomo II.

María Edith Lozano Avilés Cesionaria de Arnulfo Gómez Villegas vs. La Sucesión de Rafael Anaya Gil. Ejecutivo Mercantil 1 Acdo. Núm. Exp. 1297/2024 Tomo II.

Meneses Tovar Dafne Estefani vs. Oceguera Arzate Francisco. Ord. Civil 1 Acdo. Núm. Exp. 331/2026.

Minibuses Alfa S.A. de C.V. vs. Blancas Neri Raúl. Ejecutivo Mercantil 1 Acdo. Núm. Exp. 337/2025.

Monroy Miranda Carmen su Sucesión vs. Amaya Monroy Luis Eli y Sánchez Millán César Enrique y Cortés Ramírez Palmira. Ord. Civil 1 Acdo. en Expedientillo. Núm. Exp. 225/2022.

Nacional Monte de Piedad vs. Olvera Guerrero Iván Israel. Juris. Voluntaria Civil 1 Acdo. Núm. Exp. 375/2026.

Navarro Rizo José Ángel vs. Mendoza Estrada Rodolfo. Especial Hipotecario Civil Susp. Provisional. 1 Acdo. Núm. Exp. 257/2025 Tomo III.

Padilla Rodríguez Gabriela vs. Maldonado Villada Miguel Ángel y Rodríguez Martínez Guadalupe. Ord. Civil 2 Acdos. Núm. Exp. 337/2026.

Pallares Mendiola Salvador vs. Cruz Contreras Fernando. Ord. Civil 1 Acdo. Núm. Exp. 575/2025.

Quantum Fl S de R.L. de C.V. vs. Uquifa México S.A. de C.V. y Maceda Márquez Miguel Ángel. Vía de Apremio Civil 4° Acuerdo. 4 Acdos. en Amparo. Núm. Exp. 85/2026 1213/2026- III Promov. por Miguel Ángel Maceda Márquez, Ante el Juzgado 1° de Dtto Civil en la Cdmx.

Rodríguez Bustos Teresa por su Propio Derecho y en Representación de su Menor Hijo, Hernández Rodríguez Luca Kenai vs. Lavandería Hospitales y Sanatorios S.A. de C.V., Seguros Atlas S.A. y Chubb Seguros México S.A. Ord. Civil 1 Acdo. Núm. Exp. 831/2018 Tomo III.

Rodríguez Domínguez Fabio vs. Niembro Carballo Juan Carlos y Ochoa Ruíz Yazmín. Controversias de Arrendamiento Civil 1 Acdo. Núm. Exp. 665/2024.

Rodríguez Rivera Mariel Alejandra vs. Ortigoza Sequeiros Carlos. Ord. Civil 1 Acdo. Núm. Exp. 1375/2024 Tomo II.

Sánchez Córdova María de la Luz vs. Banco Santander México S.A. Institución de Banca Múltiple Grupo Financiero Santander. Ord. Civil 1 Acdo. Núm. Exp. 743/2023.

Sánchez Martínez Sergio. Juris. Voluntaria Civil 1 Acdo. Núm. Exp. 373/2026.

Secreto. Ejecutivo Mercantil 3 Acdos. Núm. Exp. 643/2024.

Smiling Company, S.A. de C.V. vs. Labdis, S.A. de C.V. Ord. Mercantil 1 Acdo. Núm. Exp. 1743/2024 Tomo II.

Solís Sosa María del Rocío vs. Hir Pyme, S.A. e C.V., Sofom Enr, Beer Man, S.A. de C.V., y Fernández Uria José Ángel y Marquéz Martínez Julio Antonio y Oliver López Miguel Ángel y Registro Público de la Propiedad y el Comercio. Ord. Civil 1 Acdo. Núm. Exp. 1371/2024 Tomo III.

SOLO CONSULTA
SOLO CONSULTA
SOLO CONSULTA

Sosa Rojas Alejandro vs. Ávila Báeza Pedro su Sucesión y C Director del Registro Público de la Propiedado y del Comercio de la Ciudad de México y Medina Guerrero Teresa y Méndez Escalante Luis Samuel y Sánchez García de Méndez Rosa Estela. Ord. Civil 1 Acdo. Núm. Exp. 259/2026.

Soto Díaz Luz Aurora. Ord. Civil 2 Acdos. en Amparo. Núm. Exp. 89/2026 Amparo Indirecto 89/2026- 4.

Suire Vásquez Enrique vs. Ortiz González Pedro. Ord. Civil 1 Acdo. Núm. Exp. 483/2025.

Tapia Oropeza Brandon vs. Grupo Nacional Provincial Sab. Ord. Mercantil 2 Acdos. Núm. Exp. 17/2026.

Uribe Balcázar Lucio su Sucesión y Parra Zavaleta María Teresa su Sucesión vs. Vitela Mendoza Blanca Alicia. Ord. Civil 1 Acdo. en Expedientillo. Núm. Exp. 203/2025.

Vargas Esquivel Graciela vs. Surti Precio S.A. de C.V. y Barraza Sauceda Reyna Grisey. Controversias de Arrendamiento Civil Expedientillo. 1 Acdo. en Expedientillo_Expediente_No_Conocido. Núm. Exp. 285/2021 Bis. 2.

Vecinos del Edificio Durango Tlatoque A.C. vs. Gutiérrez Tenorio Bernardino. Ord. Civil 1 Acdo. Núm. Exp. 963/2024.

Veleta Perea Blanca Olivia y Erives Veleta Alondra Yaneth y Erives Veleta César vs. Seguros Inbursa S.A. Grupo Financiero Inbursa. Ord. Civil 1 Acdo. Núm. Exp. 925/2024 Tomo III.

Zárate Morales Ericka Chantal vs. Romero Maruel Miguel Ángel. Juris. Voluntaria Civil 1 Acdo. Núm. Exp. 71/2026.

Zoan Construcciones y Consultoría Sociedad Anónima de Capital Variable vs. Desarrollo y Proyectos Especializados S.A. de C.V. y Sánchez Gutiérrez Jorge. Ord. Civil 1 Acdo. Núm. Exp. 1393/2024.

MAL PUBLICADOS

HSBC México S.A. Institución de Banca Múltiple Grupo Financiero HSBC División Fiduciaria en su Carácter de Fiduciario en el Fideicomiso N. F/234036 vs. García Fernández Rosa María Quien También Acostumbra a Usar el Nombre de García Fernández Rosa. Especial Hipotecario Civil Amparo Indirecto Número 1069/2015. 2 Acdos. en Amparo. Núm. Exp. 935/2015 Amparo Indirecto 1069/2026- IV.

Navarro Rizo José Ángel vs. Mendoza Estrada Rodolfo. Especial Hipotecario Civil Susp. Provisional. 1 Acdo. Núm. Exp. 257/2025 Tomo III.

Quantum FI S de R.L. de C.V. vs. Uquifa México S.A. de C.V. y Maceda Márquez Miguel Ángel. Vía de Apremio Civil 4° Acuerdo. 3 Acdos. en Amparo. Núm. Exp. 85/2026 1213/2026- III Promov. por Miguel Ángel Maceda Márquez, Ante el Juzgado 1° de Dtto Civil en la Cdmx.

Vega Avilez Manuel de Jesús vs. Axa Seguros S.A. de C.V. Ord. Civil 1 Acdo. Núm. Exp. 9/2026 Tomo II.

AUDIENCIA

Pola Carmona Enrique Javier vs. Flores Hernández Regina Gabriela y Arana Flores Karen. Aud. Previa, de Concil. y de Excepciones Procesales Ord. Civil. 1 Audiencia. Núm. Exp. 233/2026.

Robellada Rosas Paola Melissa vs. De Alva Alanís María Fernanda y Alanís Corona María Soledad y Sánchez Jaramillo Lourdes y de Alva Arcos Alfonso Rafael. Medios Preparatorios Civil. 1 Audiencia. Núm. Exp. 793/2023.

SENTENCIAS DEFINITIVAS DEL 02 DE SEPTIEMBRE DEL 2026

Valencia Guillén Ángel y Espinoza López Carlos Valentín vs. Ambrosi Carraro José su Sucesión, por Conducto de su Albacea José Antonio Ambrosi Herrera y Director del Registro Público de la Propiedad y del Comercio del Distrito Federal. Ord. Civil Sent. Def. 1 Núm. Exp. 1425/2024 Tomo II

EL SECRETARIO DE ACUERDOS
LIC. CARLOS EMILIO CARMONA

SECRETARÍA "B"
ACUERDOS DEL 2 DE SEPTIEMBRE DEL 2026

. Banco Covalto Sociedad Anónima Institución de Banca Múltiple, Banco Finterra, Sociedad Anónima, Institución de Banca Múltiple antes Banco Finterra, Sociedad Anónima, Institución de Banca Múltiple vs. Tecnología Agrícola del Norte S. de P. R de R. L. de C.V. Promotora Agropecuaria Río Florido S. P. R. de R. L. y Noel Molina Duarte. Ejecutivo Civil Ratificado que Sea. 1 Acdo. Núm. Exp. 398/2010 Tomo III.

. Miguel Ángel Gómez Delgadillo vs. Arellano Zavala José Luis. Especial Hipotecario Civil 1 Acdo. Núm. Exp. 934/2004 Tomo II.

Almaraz Sánchez Irene vs. Jiménez Romero María Luisa. Ord. Civil 1 Acdo. Núm. Exp. 1796/2024.

Armenta Aguilera Luis Daniel vs. La Latinoamericana Seguros S.A. Ord. Civil 1 Acdo. Núm. Exp. 160/2026.

Autofinanciamiento Total, S.A. de C.V. vs. Joel Jaramillo González, María Elena González Chirino de Jaramillo y Catalino Jaramillo Vigueras. Especial Hipotecario Civil 1 Acdo. Núm. Exp. 1888/2024.

Ávila Triana Pablo Ernesto vs. Inmunidad Médica Simpaticoterapia Dr. Moisés Flores Mtz S.C. y Sevares Espana María Cristina y También Conocida como Ma Cristina Sevares Espana. Controversias de Arrendamiento Civil 1 Acdo. Núm. Exp. 304/2026.

Banco Inbursa Sociedad Anónima Institución de Banca Múltiple Grupo Financiero Inbursa vs. Curiel Alamilla Gonzalo. Especial Hipotecario Civil 1 Acdo. Núm. Exp. 602/2022.

Banco Mercantil del Norte S.A. Institución de Banca Múltiple Grupo Financiero Banorte antes Hipotecaria Nacional S.A. de C.V. Sociedad Financiera Objeto de Múltiple Entidad Regulada vs. Hernández Martínez Alejandro y Cruz Durán Dorotea. Especial Hipotecario Civil 1 Acdo. Núm. Exp. 1762/2024 Tomo II.

Banco Mercantil del Norte S.A. Institución de Banca Múltiple Grupo Financiero Banorte vs. Ambrosio López Miguel. Especial Hipotecario Civil Exh. Electrónico. 2 Acdos. Núm. Exp. 1158/2014.

Banco Mercantil del Norte S.A. Institución de Banca Múltiple Grupo Financiero Banorte antes BBVA Bancomer S.A. Institución de Banca Múltiple Grupo Financiero BBVA Bancomer, antes Hipotecaria Nacional S.A. de C.V. Sociedad Financiera de Objeto Múltiple Entidad Regulada vs. Uscanga Leyva Alberto. Especial Hipotecario Civil 1 Acdo. Núm. Exp. 644/2013 Tomo II.

Banco Nacional de México S.A. Integrante del Grupo Financiero Banamex División Fiduciaria como Fiduciario del Contrato de Fideicomiso Número 8131- 9 vs. Álvarez Balandra Arturo Cristóbal. Ord. Civil Aclaración. 1 Acdo. Núm. Exp. 1282/2024.

Banco Nacional de México, Sociedad Anónima, Integrante del Grupo Financiero Banamex, División Fiduciaria, Fiduciario del Fideicomiso Irrevocable F/17937- 8. Ord. Civil 1° Acuerdo. 3 Acdos. en Amparo_ Buscador. Núm. Exp. 770/2026 Promov. Ante el Juzgado 11° de Distrito en Materia Civil en la Ciudad de México.

Banco Santander México, S.A. Institución de Banca Múltiple, Grupo Financiero Santander México vs. Casillas Aguilar Martha. Ejecutivo Mercantil 1 Acdo. Núm. Exp. 408/2023.

Banco del Bajío S.A. Institución de Banca Múltiple vs. Dinexlab S.A. de C.V. y Munguía Mercado Carlos y Mendoza Corbello Mara. Ejecutivo Mercantil 1 Acdo. en Amparo. Núm. Exp. 1682/2024 Amparo Directo D. C. 351/2026.

Banco del Bajío S.A. Institución de Banca Múltiple vs. Lugo Cano y Ortiz González Francisco Ricardo Yamileth. Especial Hipotecario Civil Acuerdo. 1 Acdo. Núm. Exp. 42/2019 Tomo II.

Barragán Cocom Beatriz y Medina Barragán Shantir Yovana vs. Chubb Seguros México S.A. Ord. Civil 1 Acdo. Núm. Exp. 332/2025.

BBVA México S.A. Institución de Banca Múltiple Grupo Financiero BBVA México vs. Martínez Rojas Tomás y Otra. Especial Hipotecario Civil 1 Acdo. Núm. Exp. 1298/2011 Tomo II.

Caballero Aguirre Verónica vs. Morales María Teresa. Ord. Civil 1 Acdo. Núm. Exp. 108/2026.

Calderón González Alicia su Sucesión vs. Sandoval Hernández Silvia Josefina. Ord. Civil 1 Acdo. Núm. Exp. 314/2026.

Calzados Jorcar S.A. de C.V. vs. Coppel S.A. de C.V. También Conocida como Almacenes Coppel S.A. de C.V. y Comercialmente Conocida como Coppel. Ord. Civil Acuerdo. 1 Acdo. Núm. Exp. 1210/2022.

Campos Sánchez Graciela y Campos Sánchez Roberto y Campos Sánchez Jesús vs. Díaz González María Esther y Medina Díaz Dulce Estefania y Medina Díaz Diego Armando. Ord. Civil 4. 4 Acdos. Núm. Exp. 1156/2024.

Cancino Cuevas César y López Cuello Martha Elena vs. Axa Seguros S.A. de C.V. y Grupo Nacional Provincial Sab. Ord. Civil 1 Acdo. Núm. Exp. 344/2025.

Carcamo de González Laura y Carcamo Treviño Alma Laura vs. Treviño Santos Ernesto y Sordo Haces Gabriel y Sordo Haces Guadalupe y Sordo Haces Magdalena. Ord. Civil 3. 3 Acdos. Núm. Exp. 120/2026.

Cassab Achy Carlos vs. Comercializadora y Constructora de Golf S.A. de C.V. Ord. Civil Acuerdo. 1 Acdo. Núm. Exp. 1674/2024.

Castelán Brito Jorge Miguel vs. Báeza Martínez Abraham. Ejecutivo Mercantil 2. 2 Acdos. Núm. Exp. 1804/2024.

Castro Rodríguez Bienvenido vs. Tiendas Tres B, S.A. de C.V. Juris. Voluntaria Civil 1 Acdo. Núm. Exp. 354/2026.

Chavarría Guadarrama Omar Javier vs. Navarro Pelcastre Herendida. Ord. Civil 1 Acdo. en Amparo. Núm. Exp. 1278/2023 Amparo Indirecto 1157/2026 (Antes Amparo Directo D. C. 453/2026).

SOLO CONSULTA
SOLO CONSULTA
SOLO CONSULTA

Chg Meridian México S.A. P. I. de C.V. vs. Jiménez Jiménez Daniel y Jiménez Jiménez Aurora y Victima de la Moda S.A. de C.V. y Glamour y Diseño S.A. de C.V. Ejecutivo Mercantil 1 Acdo. Núm. Exp. 1364/2024 Tomo II.

Cibanco, Sociedad Anónima, Institución de Banca Múltiple, en su Carácter de Fiduciario del Fideicomiso Irrevocable Identificado Con el Número F/00238 vs. Carranza Becerra Claudia Beatriz. Especial Hipotecario Civil Ratificado. 1 Acdo. Núm. Exp. 1328/2024 Tomo II.

Coface Seguro de Crédito México S.A. de C.V. vs. Agrícola Don Gabo Sapi de C.V. y Hernández Félix Gabriel Enrique. Ejecutivo Mercantil 1 Acdo. Núm. Exp. 728/2019 Tomo II.

Condominio Ubicado en Calle Boleo No 52 Colonia Felipe Pescador Alcaldia Cuauhtémoc Codigo Postal 06280 y a Través de su Administrador Profesional el C Rodolfo Chiquillo Quevedo vs. Valdez Valdez David. Ejecutivo Civil 1 Acdo. Núm. Exp. 186/2026.

Cuéllar Reyes Mapy vs. Departamento del Distrito Federal hoy Gobierno de la Ciudad de México, Martínez Rosa y C. Director del Registro Público de la Propiedad y del Comercio de la Ciudad de México. Ord. Civil 1 Acdo. Núm. Exp. 202/2020.

Cuevas González Verónica vs. Pérez Trejo Silvia. Ord. Civil Queja. 1 Acdo. Núm. Exp. 306/2026.

Cura Martínez Marisol vs. Qualitas Compañía de Seguros S.A. de C.V. Ord. Civil 1 Acdo. Núm. Exp. 288/2026.

Dessetec Desarrollo de Sistemas, Sociedad Anónima de Capital Variable vs. Flores Arredondo Ramiro. Especial Hipotecario Civil Turno Sentencia. 1 Acdo. Núm. Exp. 1570/2008.

Doniz Rueda Carlos vs. Martínez Mora Amalia. Controversias de Arrendamiento Civil Acuerdo. 1 Acdo. Núm. Exp. 516/2023.

Elizondo Cuevas de Flores Marita Amelia y También Conocida como Marita Amelia Elizondo Cuevas vs. Flores Marque José Antonio. Ord. Civil 1 Acdo. Núm. Exp. 360/2026.

Espíndola Casarrubias Roberto Martín vs. Cabrera Montenegro José Antonio y Núñez Rivero Laura Griselda. Controversias de Arrendamiento Civil 1 Acdo. Núm. Exp. 466/2023.

Fondo de Inversión de Capital en Agronegocios Infraestructura. Ord. Civil 2° Acuerdo. 2 Acdos. en Amparo_Buscador. Núm. Exp. 1138/2026 Promov. por Fondo de Inversión de Capital en Agronegocios Infraestructura,

Franco Tomás Parada Espinosa Cesionario de Mabucapa I, Sociedad de Responsabilidad Limitada de Capital Variable Cesionario de Ckd Activos 1, Sociedad Anónima de Capital Variable y Ckd Activos 3, Sociedad Anónima de Capital Variable Cesionario de BBVA Bancomer, Sociedad Anónima, Institución de Banca Múltiple, Grupo Financiero BBVA Bancomer vs. Juan Jorge Vázquez Muñoz. Especial Hipotecario Civil Acuerdo. 1 Acdo. Núm. Exp. 1310/2024 Tomo III.

González Riubi Elena, su Sucesión vs. José Manuel Banda Pérez. Ord. Civil 1 Acdo. Núm. Exp. 1772/2024.

Grupo Collado S.A. de C.V. vs. Transteel & Metal S.A. de C.V. y Olvera Filiberto Adolfo Yescas. Ejecutivo Mercantil Amparo Indirecto Número 1018/2026- Vii- B. 2 Acdos. en Amparo. Núm. Exp. 726/2020 Amparo 1018/2026- Vii- B Promov. por Filiberto Adolfo Yescas Olvera.

Guerrero Mendoza Jesús Omar. Juris. Voluntaria Civil 1 Acdo. Núm. Exp. 346/2026.

Gutiérrez Ledezma Blanca Flor Laura y Gutiérrez Nieto Joaquín su Sucesión vs. Ochoa Ramírez Rocío. Ord. Civil Acuerdo. 1 Acdo. Núm. Exp. 160/2025.

Gutiérrez Rivera Fabián y Gutiérrez Gutiérrez Romualdo vs. Seguros Inbursa S.A. Grupo Financiero Inbursa. Ord. Civil Acuerdo. 1 Acdo. Núm. Exp. 512/2024 Tomo II.

Hadid L. Viviana vs. Hernández Ruíz Leticia y Otro. Controversias de Arrendamiento Civil 1 Acdo. en Expedientillo_Expediente_No_Conocido. Núm. Exp. 20/2014.

Hall Gómez Berenice de Los Ángeles su Sucesión vs. Arauzo Elizondo Laura Ofelia y Enciso López David. Controversias de Arrendamiento Civil Dada Cuenta. 1 Acdo. Núm. Exp. 810/2023.

Hernández Reyes Carlos. Ord. Civil Acuerdo. 1 Acdo. en Expedientillo. Núm. Exp. 3022/1980.

Hernández Rodríguez Gerardo César y Hernández Rosas César Agusto vs. Seguros Sura S.A. de C.V. Ord. Civil 1 Acdo. Núm. Exp. 368/2026.

Jaramillo Garduño Juan Francisco vs. Alvares Bucio Roberto su Sucesión y Álvarez Rivera Roberto. Ord. Civil Acuerdo. 1 Acdo. Núm. Exp. 82/2026.

Jiménez Jiménez Raúl vs. Grupo Mexicano de Seguros S.A. de C.V. Ord. Civil 1 Acdo. en Expedientillo. Núm. Exp. 1430/2024.

Juárez Peñaranda Julio Roberto vs. López Galván Martín Ignacio y Rojas Mandujano Enrique su Sucesión y Jacuinde Carranza Ángela y C Director del Registro Público de la Propiedad y de Comercio de la Ciudad de México. Ord. Civil 1 Acdo. Núm. Exp. 1010/2023.

Lloyd International S de R.L. de C.V. vs. Rodríguez Olazo David Zoroastro y Assay Register S de R.L. de C.V. y Meneses López Laura Jazmín y Entidad Mexicana de Acreditación A.C. Ord. Civil Acuerdo. 1 Acdo. Núm. Exp. 1844/2024 Tomo II.

López Mireles Sahandra Oralia vs. Añorve Ibarra María Elena. Juris. Voluntaria Civil 1 Acdo. Núm. Exp. 74/2026.

Loyo Pérez Eduardo y Otro vs. Rendón Paredes Javier Arturo. Ejecutivo Mercantil 1 Acdo. Núm. Exp. 1068/2013 Tomo III.

Lujan Muñiz Martha Olivia vs. Reza Reyes Jesús Isaías su Sucesión. Ord. Civil Acuerdo. 1 Acdo. Núm. Exp. 6/2026.

Muñoz García Griselda vs. Vázquez Rangel Marco Antonio y Otro. Especial Hipotecario Civil 1 Acdo. Núm. Exp. 658/2004.

Nueva Wal Mart de México S de R.L. de C.V. vs. Plaza Bosques, S.A. de C.V. y Senderos Mestre Fernando y Gómez Gómez Lucila y Hipertiendas Metropolitanas, S. de R. L. de C.V. y D+I la Rioja, S.A. de C.V. Ord. Mercantil Amparo Indirecto 1257/2025. 1 Acdo. en Amparo. Núm. Exp. 988/2024 Amparo Indirecto 1257/2025.

Oropeza Gutiérrez Ernesto Alan su Sucesión vs. Oropeza Zamora Ernesto. Ord. Civil 1 Acdo. Núm. Exp. 472/2019.

Óscar Humberto Hau A.C. antes Banco Invex S.A. Institución de Banca Múltiple, Invex Grupo Financiero vs. González Rendón Reynaldo y Otra. Especial Hipotecario Civil 2 Acdos. Núm. Exp. 234/2014.

Palma Castillo Víctor Antonio. Juris. Voluntaria Civil 1 Acdo. Núm. Exp. 358/2026.

Pedroza Gutiérrez José su Sucesión vs. Alvarado Santana José Manuel. Ord. Civil 2. 2 Acdos. Núm. Exp. 84/2026.

Peña Judd Ana Andrea vs. Laboratorios Grossman S.A. y Zárate Gabarrot Fernando Carlos. Ord. Civil 1 Acdo. en Amparo. Núm. Exp. 446/2021 Amparo Directo D. C. 200/2025.

Piña Ortega Patricia vs. Sotomayor y Rueda Vidal su Sucesión y Sotomayor y Rueda Arturo Marcos y Aguilar Vargas Silvia Angélica y y También Conocida como Silvia Angélica Aguilar de Sotomayor y Registro Público de la Propiedad y del Comercio. Ord. Civil Acuerdo. 2 Acdos. Núm. Exp. 1646/2024 Tomo II.

Promotora Cafami, S.A. de C.V. vs. Luis García Ríos. Controversias de Arrendamiento Civil Acuerdo. 1 Acdo. Núm. Exp. 1608/2024 Tomo II.

Quiroz Robles Alejandro vs. Sánchez Villaseca Rocío Elizabeth. Controversias de Arrendamiento Civil Expedientillo. 2 Acdos. en Expedientillo. Núm. Exp. 352/2026 Expedientillo.

Rico Blanco Lourdes Ofelia vs. Qualitas Compañía de Seguros S.A. de C.V. y Grupo Nacional Provincial Sab. Ord. Civil 1 Acdo. Núm. Exp. 88/2026.

Scotiabank Inverlat S.A. Institución de Banca Múltiple Grupo Financiero Scotiabank Inverlat vs. Industria Mexicana de Muebles el Fénix S.A. de C.V., Mondragón Zúñiga Hilario, Mondragón Sánchez Humberto Francisco Hilario (Quien También Acostumbra Usar el Nombre de Humberto Mondragón Sánchez y Ortega Ibáñez Elsa. Ejecutivo Mercantil 1 Acdo. Núm. Exp. 1094/2015 Tomo III.

Scotiabank Inverlat, Sociedad Anónima, Institución de Banca Múltiple Grupo Financiero Scotiabank Inverlat vs. Abel Ramírez Anaya y María del Socorro Grijlva Primero. Especial Hipotecario Civil 1 Acdo. en Expedientillo. Núm. Exp. 1482/2024 Expedientillo.

Segura López Dolores vs. Segura López Agustina y Segura López Jesús Gildardo. Ord. Civil 1 Acdo. Núm. Exp. 1842/2024.

Sepúlveda Fernández Carmen Rosario vs. Reyes Pérez Rosa Mirza y Vargas Reyes Carlos Joel. Especial Hipotecario Civil Acuerdo. 1 Acdo. Núm. Exp. 544/2012 Tomo II.

Sociedad Hipotecaria Federal Sociedad Nacional de Crédito Institución de Banca de Desarrollo en su Carácter de Fiduciario Sustituto del Fondo de Operación y Financiamiento Bancario a la Vivienda (Fovi) vs. Flores Salazar Ángel. Ord. Civil Acuerdo. 1 Acdo. Núm. Exp. 1298/2019 Tomo II.

Tejeda Orozco María Guadalupe Vázquez vs. Dorantes Alvarado Myrna. Juris. Voluntaria Civil 1 Acdo. Núm. Exp. 372/2026.

Tirado Tovar Wenceslao y Tovar Anaya Carmen Graciela y Tirado Tovar Ximena vs. Agroasemex S.A. Ord. Civil 1 Acdo. Núm. Exp. 198/2026.

Urbina Coutiño Amilcar vs. Seguros Afirme S.A. de C.V. Afirme Grupo Financiero. Ord. Civil 1 Acdo. en Amparo. Núm. Exp. 150/2026 Amparo Indirecto 1190/2026.

Vázquez Cruz Dora y Ortega Maldonado Dora vs. Ari Fleet Services S de R.L. de C.V. y Hdi Seguros S.A. de C.V. Ord. Civil 1 Acdo. Núm. Exp. 180/2026.

SOLO CONSULTA
SOLO CONSULTA
SOLO CONSULTA

Vázquez Paniagua Gerardo vs. Hernández Lira Alberto Jesús. Ejecutivo Mercantil 1 Acdo. Núm. Exp. 1418/2024.
Vázquez Paniagua Gerardo vs. Hernández Lira Alberto Jesús. Ejecutivo Mercantil 3 Acdos. en Amparo. Núm. Exp. 1418/2024 Amparo Indirecto Número 471/2026- VI.
Yllescas Plata Arnulfo antes Reyes Carmona Fabiola Paulina vs. Yllescas Plata José Antonio. Ejecutivo Mercantil Acuerdo. 1 Acdo. Núm. Exp. 744/1998 Tomo II.
Zúñiga Hernández María de la Luz vs. Guerrero Espinoza Guadalupe. Ejecutivo Mercantil 1 Acdo. en Expedientillo_Expediente_No_Conocido. Núm. Exp. 228/2025.
Audiencia
Jaramillo Garduño Juan Francisco vs. Alvares Bucio Roberto su Sucesión y Álvarez Rivera Roberto. Aud. de Ley Se Difiere Pruebs. Pendientes para su Desahogo Ord. Civil. 1 Audiencia. Núm. Exp. 82/2026.
Sociedad Limitada Delos Activos de Gramercy S. de R. L. de C.V. vs. Gómez Martínez Luis Gabriel y Hernández Loranca María de Los Ángeles Verónica. Aud. Incidental Se Cita a Sent. Especial Hipotecario Civil. 1 Audiencia. Núm. Exp. 1632/2009 Tomo II.
Solís Armas Paola Verenice vs. Solís Rodríguez Eduardo y González Tavera Francisco y C Director del Registro Público de la Propiedad y del Comercio de la Ciudad de México. Aud. de Ley Se Cita a Sent. Def. Ord. Civil. 1 Audiencia. Núm. Exp. 30/2026.

EL SECRETARIO DE ACUERDOS
LIC. NORBERTO DÍAZ ORTIZ

DÉCIMO SÉPTIMO DE LO CIVIL

SECRETARÍA "A"
ACUERDOS DEL 2 DE SEPTIEMBRE DEL 2026

Adocretos de Puebla S.A. de C.V. vs. Hdi Seguros S.A. de C.V. No Definido No Definido Se Informa que Se Concedio el Amparo. 1 Acdo. en Amparo. Núm. Exp. 129/2025 D. C. 297/2026- 13, Promov. por Adocretos de Puebla, Sociedad Anónima de Capital Variable.
Amparo Número 405/2022 Sin Antecedentes Promov. por Roque Rogelio Olivares Lemarroy. Ord. Civil Se Admite Recurso de Revisión. 1 Acdo. en Amparo. Núm. Exp. 4065/2022 Amparo Número 405/2022 Sin Antecedentes Promov. por Roque Rogelio Olivares Lemarroy.
Banco Nacional de México S.A. Integrante del Grupo Financiero Banamex vs. Inmobiliaria Azo S.A. de C.V. y Inmobiliaria Saned S.A. de C.V. Ejecutivo Mercantil 1 Acdo. Núm. Exp. 1209/2023.
Capico Distribución S.A. de C.V. vs. Uribe Pérez María Elena. Ejecutivo Mercantil Cump. Adhesión a la Sala. 1 Acdo. en Amparo. Núm. Exp. 457/2011 Amparo 306/2025 Promov. por Capico Distribución S.A. de C.V.
Dávila Toscano Sandra Guadalupe Cesionaria vs. Flores Sánchez Amalia y Rodríguez López Rigoberto. Especial Hipotecario Civil Sin Lugar. 1 Acdo. Núm. Exp. 415/2020.
García Lugo Rebeca. No Definido No Definido Deja Sinefectos Las Medidas Pero Puede Exhibir Billete Actuario. 2 Acdos. en Amparo. Núm. Exp. 4079/2026 Amparo 807/2026.
Huerta Franco Fabián Alejandro vs. Qualitas Compáñia de Seguros S.A. de C.V. Ord. Civil 2 Acdos. Núm. Exp. 531/2025.
Juárez Ramírez Selene vs. Fermic S.A. de C.V. Ord. Civil Se Niega Susp. y por el Otro Se Concede Susp. Definitiva. 1 Acdo. Núm. Exp. 1725/2024.
Juárez Ramírez Selene vs. Fermic S.A. de C.V. Ord. Civil Se Niega Susp. Pero por el Otro Se Concede Susp. Definitiva. 1 Acdo. en Amparo. Núm. Exp. 1725/2024 1060/2026.
Kusulas Zeron Cristo. Ejecutivo Mercantil Se Ordena Dar Cump. Al Auto de Fecha 19/01/2026. 1 Acdo. Núm. Exp. 101/2026.
Kusulas Zeron Cristo. Ejecutivo Mercantil por Recibidos Los Autos y Confirma Sent. que No Admitió la Demanda. 1 Acdo. en Amparo. Núm. Exp. 101/2026 Amparo Dc- 190/2026 Promov. por Cristo Kusulas Zeron.
Ontiveros Orozco Sergio vs. Zeron Andrade Yolanda. Ejecutivo Mercantil Dada Cuenta de Autos, Concede Susp Definitiva. 1 Acdo. Núm. Exp. 185/2026.
Ontiveros Orozco Sergio vs. Zeron Andrade Yolanda. Ejecutivo Mercantil Auto Cuad. de Amp. Concede Susp. Definitiva. 2 Acdos. en Amparo. Núm. Exp. 185/2026 874/2026- II.
Orta Montoya Bryan Enrique y Montoya Velázquez Yareli y Orta Montoya Edilberto Enrique vs. Qualitas Compañía de Seguros S.A. de C.V. Ord. Civil Previene 3 Días. 1 Acdo. Núm. Exp. 279/2026.
Puebla Vega, Samantha, Cesionaria vs. Quiñones Zárate Itzby Yazmín. Especial Hipotecario Civil Solocita Informe de Cumplimiento. 1 Acdo. en Amparo. Núm. Exp. 117/2020 Amparo 389/2025- IV Promov. por Itzby Yazmín Quiñones Zárate.
Ramírez Vásquez Diego Alfredo vs. Palomar Bernardino María Isabel y Banco Nacional de México Sociedad Anónima Integrante del Grupo Financiero Banamex en Lo Sucesivo Citibanamex. Ord. Civil 2 Acdos. Núm. Exp. 229/2026.
Ramírez Dávila Rutilo. Juris. Voluntaria Civil Quedo Firme Sent. que Declaro Incompetencia y Sobreseyó el Juic. y Se Ordeno Remitir Al Juzgado en Turno. 1 Acdo. en Amparo_Buscador. Núm. Exp. 5207/2025 Amparo Sin Antecedentes 1357/2025.
Segura Rojas Fátima Isabel vs. Tirador Escalona Óscar Alejandro y Mapfre México S.A. Ord. Civil Sicor. 2 Acdos. Núm. Exp. 313/2026.
Socafi S.A. de C.V. vs. Ruíz Díaz Martín y Díaz Cuapio María Isabel. Ejecutivo Mercantil Autorización. 1 Acdo. Núm. Exp. 649/2024.
AUDIENCIA
Muñoz Madera Samuel y Gallegos Devora Sandra vs. Qualitas Compañía de Seguros S.A. de C.V. Ord. Civil. 1 Audiencia. Núm. Exp. 19/2026.
Rojas Mont Daniela Teresa vs. Ugalde Osornio María Yolanda. Ord. Civil. 1 Audiencia. Núm. Exp. 503/2024.

EL SECRETARIO DE ACUERDOS
LIC. ROBERTO LÓPEZ MARTÍNEZ

SECRETARÍA "B"
ACUERDOS DEL 2 DE SEPTIEMBRE DEL 2026

Angelina Ibarra García vs. Héctor Ayala Muñozadriana Hernández S. Ejecutivo Mercantil Se Admite Recurso de Revocación. 5 Acdos. Núm. Exp. 1502/2024 Tomo II.
Autofinanciamiento México S.A. de C.V. vs. Burgos Juárez Alfredo y Pacheco Quirino Diego. Ejecutivo Mercantil Vista. 1 Acdo. Núm. Exp. 1332/2024.
Autouno Motors S.A. de C.V. vs. Bustamante Quijano Martín Alberto. Ord. Civil Se Desahoga Vista. 1 Acdo. Núm. Exp. 104/2026.
Banco Nacional de México S.A. Integrante del Grupo Financiero Banamex hoy su Cesionaria Recuperación de Comercio Interior S. de R. L. de C.V. hoy su Cesionario Abraham Luna Briones vs. Anderson Ruíz Alicia Guillermina. Especial Hipotecario Civil Devolución de Autos del Archivo. 1 Acdo. Núm. Exp. 432/2006 Tomo II.
Banco del Bajío Sociedad Anónima Institución de Banca Múltiple vs. Valadez Rodríguez Ma. Araciel y Sarabia Rodríguez Carlos. Especial Hipotecario Civil Cierre de Tomo. 1 Acdo. Núm. Exp. 550/2017.
Banco del Bajío Sociedad Anónima Institución de Banca Múltiple vs. Valadez Rodríguez Ma. Araciel y Sarabia Rodríguez Carlos. Especial Hipotecario Civil 2 Acdos. Núm. Exp. 550/2017 Tomo II.
Banco Nacional De México Integrante del Grupo Financiero Banamex. Especial Hipotecario Civil Auto Cuad. de Amparo. 2 Acdos. en Amparo. Núm. Exp. 770/2026 Amparo Número 770/2026promovido por Banco nacional de México Integrante del Grupo Financiero Banamex.
Centro de Consultoría Tecnológica y Soluciones de Negocios S.C. vs. Grupo de Tecnología Cibernetica S.A. de C.V. Ejecutivo Mercantil Se Pone a Disposición Turno. 1 Acdo. Núm. Exp. 1616/2024 Tomo II.
Cruz Gallardo Juan Antonio vs. Bernechea Macedo José Ramón y Morales Sánchez Lidia Irene y Mereles Romero Ruth Magdalena y Registro Público de la Propiedad y del Comercio de la Ciudad de México. Ord. Civil Cierre de Tomo. 1 Acdo. Núm. Exp. 1710/2024.
Cruz González Blanca Lidia vs. Salazar Reyes Gregorio y Batlle Vives de Pons También Conocida como María Monserrat Batle Vives de Pons María Monserrat. Ord. Civil Se Ordena Ratificar Escrito. 1 Acdo. Núm. Exp. 972/2024.
García Macías Aurelio vs. Calderón Franco Laura Erendira. Ord. Civil Minuta. 1 Acdo. Núm. Exp. 96/2025.
García Sánchez Jaime Eduardo y García Sánchez Karen Stephany y Sánchez Alegría María del Carmen vs. García Casanueva Sandra Verónica y García Casanueva Yenifer Gabriela y Casanueva Marín Enriqueta y Martínez Pérez Sergio y Instituto de la Función Registral del Estado de México Oficina Registral Texcoco. Ord. Civil Se Ordena Girar Exhorto. 1 Acdo. Núm. Exp. 1104/2024.
González Vallejo Alejandro vs. Condominio World Trade Center Ciudad de México, A.C. Ord. Mercantil Minuta. 5 Acdos. Núm. Exp. 516/2025.
Grupo Papelero Gabor S.A. de C.V. vs. Grupo Gráfico Editorial S.A. de C.V. y Ahumada Juárez Sandra. Ejecutivo Mercantil Comparecencia. 1 Acdo. Núm. Exp. 1050/2016 Tomo II.

SOLO CONSULTA
SOLO CONSULTA
SOLO CONSULTA

Hernández Fuentes María Luisa y Hernández Fuentes Estela Aurora vs. Hernández Fuentes Raúl Benito y Dávalos Ramírez Gloria. Ord. Civil Resolución de Sala (Modifica). 1 Acdo. Núm. Exp. 1222/2023.

Hernández González Ana Cecilia vs. Farah Rubiera Edgar José. Ejecutivo Civil Auto Cuad. de Amparo. Sobresee. 1 Acdo. en Amparo. Núm. Exp. 274/2025 1460/20|25- V Promov. por Edgar José Farah Rubiera.

Industrial de Aceros y Construcciones S.A. de C.V. vs. Construcciones Aldesem S.A. de C.V. Ord. Mercantil Formar Expedientillo. 1 Acdo. en Expedientillo. Núm. Exp. 330/2017.

Inmobiliaria Altamirano 39 S.A. vs. Alonso Zambrano Roberto y Olmos Enguilo Angélica y Torres y Ortiz Luis y C Director del Registro Público de la Propiedad y del Comercio de la Ciudad de México. Ord. Mercantil Se Deja Sin Efectos Citación por Litisconsorcio. 1 Acdo. Núm. Exp. 1126/2024.

Inversiones Firpo Sociedad Anónima de Capital Variable vs. Delgado Baltazar Octavio y Hernández Pallares Juana. No Definido No Definido Se Concede Susp. Definitiva. 1 Acdo. en Amparo. Núm. Exp. 1242/2019 Amparo 1031/2026- III, Promov. por Leslie Angélica Flores Peñaloza.

Membrillo Nepomuceno Karla Estefany vs. Grupo Mexicano de Seguros S a de C V. Ord. Civil Resolución de Sala (Confirma y Modifica). 1 Acdo. Núm. Exp. 408/2025.

Mendoza González Sonia vs. Ruíz Alazanez Manuel. Ord. Civil 1 Acdo. Núm. Exp. 366/2026.

Mota Engil México S.A. P. I. de C.V. vs. Banco Invex, S.A. Institución de Banca Múltiple, Invex Grupo Financiero, División Fiduciaria y Inmobiliaria y Constructora el Dorado Tlalnepantla, S.A. de C.V. y Administración y Representaciones Torasa, S.A. de C.V. No Definido No Definido Rinde Informe Justificado Juez. 1 Acdo. en Amparo. Núm. Exp. 16/2026 Amparo 612/2026.

Palmas 320 S de R.L. de C.V. vs. Rodríguez Barrera José Víctor y Rodríguez y Orendain S.C. y Romcl S.C. y Orendain García de León Carlos Alberto y Hernández Castillo René y Notario Público Número 13 de San Luis Potosí Lic. Jesús Antonio Ávila Chalita. Ord. Civil Se Pone a Disposición. 1 Acdo. Núm. Exp. 412/2025 Tomo III.

Paredes Álvarez José Aarón (Cesionario) vs. Delgado Baltazar Octavio y Hernández Pallares Juana. Especial Hipotecario Civil Dada Nueva Cuenta Se Concede la Susp. Definitiva. 1 Acdo. Núm. Exp. 1242/2019 Tomo II.

Rosado Naal Marcos Miguel vs. Seguros Ve por más S.A. Grupo Financiero Ve por Más. Ord. Civil Devolución de Billete. 1 Acdo. Núm. Exp. 86/2025 Tomo II.

Sauro Investments S.A. de C.V. vs. Comercial Jq S.A. de C.V. y Quiñones Guzmán José Alfonso y Quiñones Ríos José Alfonso y Díaz de León Reyes Salvador y Suárez del Solar Zamora Marta Fernanda y Velasco Sodi María Emilia. Vía de Apremio Civil Vista. 1 Acdo. Núm. Exp. 232/2026.

Scotiabank Inverlat S.A. Institución de Banca Múltiple Grupo Financiero Scotiabank Inverlat vs. Beltrán López Susana Carolina. Especial Hipotecario Civil Vista. 1 Acdo. Núm. Exp. 210/2024.

Sector Agrícola de Producción el Limón Sociedad de Producción Rural de Responsabilidad Civil. Ord. Civil Ha Quedado Firme Sent. que Sobreseyo. 2 Acdos. en Expedientillo. Núm. Exp. 5076/2025 Expedientillo.

Sky Real Estate Sociedad Anónima de Capital Variable vs. Joaquín Cabral López. Especial Hipotecario Civil Caducidad. 1 Acdo. Núm. Exp. 1168/2019 Tomo II.

T. I. M. L. Sociedad Anónima Promotora de Inversión de Capital Variable vs. Delgado Peralta Eduardo Alejandro y Otro. Especial Hipotecario Civil 1 Acdo. Núm. Exp. 592/2012.

Toyota Financial Services México S, a de C.V. vs. Tour Bernardo S.A. de C.V. y Franco Lozano Bernardo. Especial Mercantil Mercantil 1 Acdo. Núm. Exp. 316/2026.

Velarde Callejas María del Carmen Irene vs. Arteaga Cadena Enrique. Ejecutivo Mercantil Autorización. 1 Acdo. Núm. Exp. 1466/2024 Tomo III.

Zagada Domínguez Erick vs. Grupo Nacional Provincial Sab. Ord. Civil Se Admite Apel. Preventiva. 2 Acdos. Núm. Exp. 172/2026.

Del Monte Sánchez Rodolfo Gerardo su Sucesión vs. González Robles Sánchez Amanda Georgina. Ord. Civil Formar Expedientillo. 1 Acdo. en Expedientillo. Núm. Exp. 520/2025.

NO PUBLICADOS

Quiñones Montoya Josefa vs. Grupo Mexicano de Seguros S.A. de C.V. Ord. Civil 1 Acdo. Núm. Exp. 362/2026.

AUDIENCIA

Díaz Flores Martha vs. Landin Barroso José Salome y Landin Ruíz Ana Verónica. Aud. de Ley Ord. Civil. 1 Audiencia. Núm. Exp. 210/2025.

Quiñones Montoya Josefa vs. Ferrocarril Mexicano S.A. de C.V. Aud. de Ley Ord. Civil. 1 Audiencia. Núm. Exp. 466/2025 Tomo II.

EL SECRETARIO DE ACUERDOS
LIC. JOSÉ LUIS RAMÍREZ OLID

DÉCIMO OCTAVO DE LO CIVIL

SECRETARÍA "A"
ACUERDOS DEL 2 DE SEPTIEMBRE DEL 2026

&&&&&&&&&&&&&&&&&&&& vs. &&&&&&&&&&&&&&&&&&&&. Ejecutivo Mercantil 1 Acdo. en Amparo. Núm. Exp. 5405/2022 Cuad. de Amp. Indirecto 405/2022 Promov. por Roque Rogelio Olivares Lemarroy.

Alvarado García Efrén vs. Seguros Inbursa S.A. Grupo Financiero Inbursa. Ord. Civil 1 Acdo. Núm. Exp. 507/2025.

Álvarez Martínez José Luis vs. Menéndez González José Ulises. Juris. Voluntaria Civil 1 Acdo. Núm. Exp. 335/2026.

Aseguradora Insurgentes, S.A. de C.V. vs. Constructora el Ultimo Mirmidon, S.A. de C.V. Especial de Fianzas Mercantil 1 Acdo. en Amparo. Núm. Exp. 99/2026 Amparo Indirecto 1008/2026 Promov. por Constructora el Último Miirmidón S.A. de C.V.

Autofinanciamiento México S.A. de C.V. vs. García Escobar Abraham y Escobar Sandoval María de la Luz y García Rivera Felipe. Ejecutivo Mercantil 1 Acdo. Núm. Exp. 229/2023.

Autofinanciamiento México S.A. de C.V. vs. León Vázquez Luz Serena y Otros. Ejecutivo Mercantil Acuerdo. 1 Acdo. Núm. Exp. 201/2025.

Banco Mercantil del Norte, S.A., Institución de Banca Múltiple, Grupo Financiero Banorte vs. Juan José Álvarez Candiani. Especial Hipotecario Civil 1 Acdo. Núm. Exp. 15/2021.

Banco Regional Sociedad Anónima Institución de Banca Múltiple Banregio Grupo Financiero vs. Hernández Gordillo José Rodrigo. Ejecutivo Mercantil 1 Acdo. Núm. Exp. 515/2025.

Banco Santander México, S.A. Institución de Banca Múltiple, Grupo Financiero Santander México vs. Bos Kuche Pazifik, Sociedad Anónima de Capital Variable y Flores Torres Fermín. Ejecutivo Mercantil 1 Acdo. Núm. Exp. 81/2022.

Barrera Muñoz María del Carmen Trinidad y Barrera Muñoz Martha y Barrera Muñoz Carlos y Francisco Barrera Muñoz su Sucesión y Salvador Barrera Muñoz su Sucesión vs. Barrera Mejía Teresa y Ávila Barrera Ana Karen y Ávila Barrera Alejandra Karina y Ávila Barrera Laura Adriana y Ávila Barrera Gerardo a Través de su Madre Teresa Barrera Mejía. Ord. Civil 2 Acdos. en Amparo. Núm. Exp. 255/2021 Amparo 94/2026 Promov. por Érika Mayela Barrera Mejía Albacea de la Suc. de Salvador Barera Muñoz.

Bautista Jiménez Yuri y F. B. V vs. Grupo Mexicano de Seguros S.A. de C.V. Ord. Civil 1 Acdo. Núm. Exp. 65/2026.

Bazbaz Schoenfeld Margarita y Bazbaz Schoenfeld Simón vs. Bazbaz Saad Rafael y Bazbaz Saad Moisés y Bazbaz Saad su Sucesión Isaac. Ord. Civil 4 Acdos. Núm. Exp. 1877/2024 Tercer Tomo.

Bien para Bien Sapi de C.V. Sofom Enr División Fiduciaria vs. Ramírez Hernández Osvaldo. Ejecc. de Garantías Otorgadas Mediante Prenda Sin Transmisión de Pos. y Fideicomiso de Garantía (Procedimiento Judicial) Mercantil 1 Acdo. Núm. Exp. 107/2026.

Blanco Caldevilla María de Los Ángeles vs. Pureco Ziranda Armando y Guardado Vázquez Yolanda. Controversias de Arrendamiento Civil 1 Acdo. Núm. Exp. 329/2024.

Briones Aguilar Juan Ramón. Juris. Voluntaria Civil 1 Acdo. Núm. Exp. 375/2026.

Castañeda Zepeda Francisco Javier Leobardo vs. Cocinas y Lavanderías S.A. de C. V. y Sasson Cohen Isaac. Controversias de Arrendamiento Civil 4 Acdos. Núm. Exp. 309/2021 Segundo Tomo.

Ceja Olivares Antonio vs. Aguilar Almeida Lucina y Aguilar Almeydia María Gabina y También Conocida Con el Nombre de María Gabina Aguilar Almeida También Conocida Con el Nombre de María Gabina Aguilar Almeyda. Ord. Civil 1 Acdo. Núm. Exp. 29/2026.

Cifuentes Rocha María del Rocío y Cifuentes Rocha Maricruz y Cifuentes Ramírez Gregorio su Sucesión vs. Cifuentes Rocha Silvia. Ord. Civil 1 Acdo. Núm. Exp. 117/2026.

Consolid México S.A. de C.V. vs. Globaldsi S.A. de C.V. Ord. Mercantil 1 Acdo. Núm. Exp. 1005/2024.

Cárdenas Domínguez Juan Carlos antes Arrendadora Internacional S.A. de C.V. vs. González Olguín Juan y Pardo Urban de González Guadalupe y Pardo Urban Aurora. Especial Hipotecario Civil 1 Acdo. Núm. Exp. 65/2023.

SOLO CONSULTA
SOLO CONSULTA
SOLO CONSULTA

Distribuidora Automotriz S.A. de C.V. vs. Villegas Rosas. Magdaleno. Ejecutivo Mercantil 1 Acdo. Núm. Exp. 431/1994 Segundo Tomo.

Domínguez Soto Ma Carmen y También Conocida como Domínguez de Garduño María del Carmen. Juris. Voluntaria Civil 1 Acdo. Núm. Exp. 373/2026.

Fortrade Sf, S.A. P. I. de C.V. Sofom, E. N. R vs. Distribuidora J&I, S.A. de C.V., Roberto Verdin de Los Santos, Ricardo Verdin Verdin y Carlos Francisco Cañez Soto. Ejecutivo Mercantil Acuerdo. 1 Acdo. Núm. Exp. 973/2019.

Fortrade Sf, S.A. P. I. de C.V. Sofom, E. N. R vs. Distribuidora J&I, S.A. de C.V., Roberto Verdin de Los Santos, Ricardo Verdin Verdin y Carlos Francisco Cañez Soto. Ejecutivo Mercantil 1 Acdo. Núm. Exp. 973/2019 Providencias Precautorias.

García Velázquez Araceli vs. Gluzkinos Mejía Lilia Elena. Ejecutivo Mercantil 1 Acdo. Núm. Exp. 1475/2024.

Globaldsi S.A. de C.V. vs. Consolid México S.A. de C.V. Ord. Civil 2 Acdos. Núm. Exp. 857/2024.

González Pacheco María Eugenia vs. López Hernández Pamela Elizabeth. Ord. Civil 1 Acdo. Núm. Exp. 91/2026.

Herrera Méndez Vianely Rubí y Méndez Palafox Cristal vs. Sales Mellado Claudia Elizabeth. Ord. Civil 1 Acdo. Núm. Exp. 315/2026.

Inmobiliaria Reino Azteca, S.A. de C.V. vs. Garantía Fiduciaria Mexicana, S.A. de C.V. Sociedad Financiera de Objeto Múltiple, Entidad No Regulada (Garanfimex) y Comaqui, S.A. de C.V. y Promotora Garea, S.A. de C.V. y Constructora Verduz, S.A. y Alonso Rebaque Héctor su Sucesión y Sucesión Testamentaria a Bienes de la Señora María Dolores Támbien Conocida como Dolores Rengel Campos y Notario Público Número 9 de la Ciudad de México Licenciado Villalobos Magaña José Ángel y Notario Público 232 de la Ciudad de México, Licenciado Correa Rojo Carlos y Director del Archivo General de Notarias y C. Director del Registro Público de la Propiedad y del Comercio de la Ciudad de México. Ord. Civil 1 Acdo. Núm. Exp. 241/2017 Tomo Cinco.

Jiménez Saucedo Miguel Leonardo antes BBVA México, S.A. Institución de Banca Múltiple Grupo Financiero BBVA México. antes Hipotecaria Nacional, S.A. de C.V., Sociedad Financiera de Objeto Múltiple, Entidad Regulada, Grupo Financiero BBVA Bancomer vs. Óscar Adrián Trejo Martínez y Lohan Gómez Soto. Especial Hipotecario Civil 1 Acdo. Núm. Exp. 465/2013.

Jordán López Lourdes vs. Garduno Colín Otilia y Otros. Ejecutivo Mercantil 1 Acdo. Núm. Exp. 1239/2024.

Maite Paloma Ocerin Giralt vs. Gabriela Edith Bonilla Cuevas Alejandro Karam Toumeh Claudia María Arechiga Velázquez Jaime Francisco Sevilla Vallejo. Medios Preparatorios Mercantil 1 Acdo. Núm. Exp. 1365/2024.

Maldonado Preciado Evaristo vs. Cum Laude Gs S C. Ord. Civil 1 Acdo. Núm. Exp. 379/2025.

Molina Arias Renato Josafat vs. María de la Natividad Beatriz Pesquera Collado Quien También Acostumbraba Usar Los Nombres de María de la Natividad Beatriz Pesquera de Collado, María Natividad Beatriz Pesquera Collado, María de la Natividad Pesquera Collado, María Natividad Beatriz Pesquera Collado Vda. de Collado, María de la Natividad Beatriz Pesquera Collado Vda. de Collado, y María de la Natividad Beatriz Eugenia Pesquera Collado, su Sucesión y José Collado Pesquera. Ord. Civil 1 Acdo. Núm. Exp. 905/2018.

Monroy Serrano Gerardo vs. Kollmann Heinz Peter. Especial Hipotecario Civil 1 Acdo. Núm. Exp. 321/2015.

Montes Rosillo Alicia Carolina vs. Banco Azteca S.A. Institución de Banca Múltiple División Fiduciaria. Ord. Mercantil 1 Acdo. Núm. Exp. 513/2025.

Nacional Financiera Sociedad Nacional de Crédito Institución de Banca de Desarrollo en su Carácter de Fiduciaria del Fideicomiso Denominado Fideicomiso Arrendamiento Identificado Con el Número 80730 vs. Ptel Tecnología Informática S.A. de C.V. y Pacheco Cabañas Ernesto Abel. Juris. Voluntaria Civil 1 Acdo. Núm. Exp. 1177/2022.

Nava Orozco Linda Margarita vs. Desarrollos Habitacionales Leira S.A. de C.V. antes Lonai Group Property Services y Scotiabank Inverlat S.A. Institución de Banca Múltiple, Grupo Financiero Scotiabank Inverlat, División Fiduciaria. Ord. Civil 1 Acdo. Núm. Exp. 697/2023.

Ortiz Seno María Susana vs. Qualitas Compañía de Seguros S.A. de Cb. Ord. Civil 1 Acdo. Núm. Exp. 259/2026.

Pérez Segura Luz del Alba vs. Pérez Alarcón Wilfrido y Pérez Segura Mario y C Director del Registro Público de la Propiedad y de Comercio de la Ciudad de México. Ord. Civil 1 Acdo. Núm. Exp. 221/2025.

Pérez Vargas Miriam Lucila vs. Volkswagen Leasing S.A. de C.V. y Dizar S.A. de C.V. y Dun & Bradstreet S.A. Sociedad de Información Crediticia. Ord. Mercantil 1 Acdo. Núm. Exp. 81/2025.

Ponce Hernández Víctor Alfonso vs. Solís Ariza Ithzel Magalli y Solís Lugo Martín y Ariza Gómez Edith. Vía de Apremio Civil 1 Acdo. Núm. Exp. 261/2026.

Promotora de Hoteles, S.A. de C.V., y Banco Nacional de México, S.A. Integrante del Grupo Financiero Banamex vs. Mario Alberto Rodríguez Tellz y Griselda Garza Cantú. Ord. Mercantil 1 Acdo. Núm. Exp. 451/2020.

Rassam Náder David vs. Valdivia Talavera Gilberto Guzmán. Vía de Apremio Civil 1 Acdo. Núm. Exp. 221/2026.

Recuperación de Comercio Interior S. de R. L. de C.V. antes Banco Nacional de México S.A. vs. Jorge Galindo Silva. Ejecutivo Mercantil 1 Acdo. Núm. Exp. 1027/2003.

Reyes Soto María Guadalupe vs. Rojas Reyes Óscar y Rodríguez García Fabiola y Villeda Rodríguez Adriana y Villeda Rodríguez Mariana Montserrat y Fernanda Fabiola y/o Fabiola Fernanda y/o Fabiola y/o Fernanda Villeda Rodríguez y Hernández Juan Carlos. Ord. Civil 1 Acdo. Núm. Exp. 297/2026.

Rodríguez Mota Alicia vs. Strevel Rivera Ericka del Carmen y Estrevel Rivera Luis Benjamín y Sánchez Moguel Andrés Eduardo y Aguirre Carrera Susana y Director del Registro Público de la Propiedad y de Comercio de la Ciudad de México. Ord. Civil 1 Acdo. Núm. Exp. 181/2025.

Rosales Serrano Omar Gerardo vs. Salcedo Ortiz José de Jesús. Ord. Civil 2 Acdos. Núm. Exp. 337/2025.

Sakly Sociedad Anónima de Capital Variable vs. Alonso Hidalgo Manuel. Ord. Civil 1 Acdo. Núm. Exp. 291/2025.

Sánchez Gutiérrez Carolina Monserrat vs. Domínguez Jurado Faustina y Fonseca Domínguez J Raúl y C Director del Registro Público de la Propiedad y del Comercio de la Ciudad de México. Ord. Civil 1 Acdo. Núm. Exp. 145/2026.

Scotiabank Inverlat S.A. Institución de Banca Múltiple Grupo Financiero Scotiabank Inverlat vs. Oviedo Pacheco Gerardo. Especial Hipotecario Civil Principal. 1 Acdo. Núm. Exp. 1007/2024.

Sociedad Financiera Equipate, S.A. de C. V, Sociedad Financiera de Objeto Múltiple, Entidad No Regulada vs. Alma Gricel González García. Especial Hipotecario Civil 1 Acdo. Núm. Exp. 1611/2012.

Tu Casa Express, S.A. de C.V. vs. Morales García José Dolores. Especial Hipotecario Civil 1 Acdo. Núm. Exp. 1133/2024.

Valladares Béjar Arturo vs. Proyecto Urbano Lindavista S.A. de C.V. y Galván Soto Luis Gabriel. Ord. Civil 1 Acdo. Núm. Exp. 289/2026.

Vázquez Alemán Alvaro vs. Agustín Rosas Domínguez y Otra. Especial Hipotecario Civil 2 Acdos. Núm. Exp. 29/2000 Segundo Tomo.

Velázquez Castro María Isabel vs. Beltrán Pineda Nasvy Maribel. Especial Hipotecario Civil 1 Acdo. Núm. Exp. 301/2017.

Vera Ramírez Hilda Guadalupe vs. Morales Anaya David y Vera Arcos Faustino Eusebio. Ord. Civil 1 Acdo. Núm. Exp. 279/2025.

De la Rosa Mondragón Jesús vs. Romahn de Robaina Martha y Romahn de la Vega Alejandra. Ord. Civil 1 Acdo. Núm. Exp. 1067/2024.

LA SECRETARIA DE ACUERDOS
LIC. KARLA JACKELINE ÁLVAREZ FIGUEROA

SECRETARÍA "B"
ACUERDOS DEL 2 DE SEPTIEMBRE DEL 2026

&&&&&&&&&&&&&&&&&&&&&&&&&&&&&&&&&&&& vs. &&&&& &&&&&&&&&&&&&&&&&&&&

Banco Mercantil del Norte S.A. Institución de Banca Múltiple, Grupo Financiero Banorte, antes Fincasa Hipotecaria, S.A. de C.V. Sociedad Financiera de Objeto Múltiple, Entidad Regulada Ixe Grupo Financiero vs. F Gpva, S.A. de C.V. Esp. Hip. 1 Acdo. Núm. Exp. 290/2011.

Banco Mercantil del Norte, S.A., Institución de Banca Múltiple Grupo Financiero Banorte, antes BBVA Bancomer, Sociedad Anónima, Institución de Banca Múltiple, Grupo Financiero BBVA Bancomer vs. Vázquez Cruz Daniel. Especial Hipotecario Civil 1 Acdo. Núm. Exp. 944/2018.

Banco Regional, S.A. Institución de Banca Múltiple Banregio Grupo Financiero vs. Grupo Industrial Gutmar S. de R. L. de C.V. y Martínez Lima Susana Alicia y Gutiérrez Molina Guillermo Armando y Gutiérrez Molina Marina Leticia y Gutiérrez Martínez Guillermo Armando. Especial Hipotecario Civil 1 Acdo. Núm. Exp. 1214/2019.

Banco Santander México S.A. Institución de Banca Múltiple Grupo Financiero Santander México vs. Care Construcciones S.A. de C.V. y Parada López César Humberto y Parada López Víctor Manuel. Ejecutivo Mercantil 1 Acdo. Núm. Exp. 522/2023.

Cartera Inmobiliaria Miguel Álvarez del Castillo S.A. de C.V. antes Banco Santander (México), S.A. Institución de Banco Múltiple, Grupo Financiero Santander México vs. Eebonsa de México, S.A. de C.V., Rosas Díaz José Luis y Fonseca López Dalíla. Ejecutivo Mercantil 1 Acdo. Núm. Exp. 1020/2015.

Ckd Activos 8, S.A. Promotora de Inversión de Capital Variable antes Banco Invex, Sociedad Anónima, Institución de Banca Múltiple, Invex Grupo Financiero, Fiduciario, en su Carácter de Fiduciario del Fideicomiso Número 1301 (Mil Trescientos Uno) vs. González Ayala Jorge. Especial Hipotecario Civil 1 Acdo. Núm. Exp. 1020/2018.

Daimler Financial Services de México S de R.L. de C.V. vs. Producciones Hidroponicas del Bajío de Producción Rural de Responsabilidad Limitada y Contreras Lara Sebastián Adolfo y Lara Gómez María Elena. Convencional O. Preferente Mercantil 1 Acdo. Núm. Exp. 966/2023.

Ev Emprende Ventures, S.A. de C. C. Sofom Enr vs. González Islas Manuel Hilario. Ejecutivo Mercantil Segundo Tomo. 1 Acdo. Núm. Exp. 582/2016 Segundo Tomo.

Fernández Aguilar María Elvira su Sucesión y Fernández Aguilar Fernando su Sucesión vs. Salgado Quezada Erasmo Jesús y Dávila Jiménez Silvia y Becerril Bermúdez Alejandro y Dávila Jiménez Leticia. Ord. Civil 2 Acdos. Núm. Exp. 918/2023.

Gómez Paredes Adriana vs. Bohórquez Jasso Ernesto Damián y C Director del Registro Público de la Propiedad y del Comercio de la Ciudad de México. Ord. Civil 1 Acdo. Núm. Exp. 24/2025.

Guzmán Luna Martha vs. Tapia Osorno Víctor Hugo. Ord. Civil 1 Acdo. Núm. Exp. 462/2025.

Lechuga Galicia Diana Patricia vs. Grupo Nacional Provincial Sab. Ord. Civil 3 Acdos. Núm. Exp. 360/2025.

Medina Grimaldo Víctor Daniel vs. Medina Corona Humberto. Ord. Civil 1 Acdo. Núm. Exp. 992/2022.

Mendoza Ramírez Esteban vs. Vázquez Pérez Lizbeth Karina. Ord. Civil 1 Acdo. Núm. Exp. 668/2024.

Montes de Oca León Norma Piedad vs. Laura del Barrio Luna. Ord. Civil Acuerdo. 1 Acdo. Núm. Exp. 1062/2014.

Morales Néstor Miguel Castillo vs. Vargas Alcántara José Refugio. Ejecutivo Mercantil 1 Acdo. Núm. Exp. 720/2023.

Muñoz Ramírez Gloria vs. Roberto Nicolás Álvarez Ramírez (También Conocido como Roberto Álvarez Ramírez), María Guadalupe Camizao Elías, Leopoldo Peña Pastor, Licenciado Ramón Aguilera Soto y Registro Público de la Propiedad y del Comercio de la Ciudad de México. Ord. Civil Segundo Tomo. 1 Acdo. Núm. Exp. 1434/2019 Segundo Tomo.

Nolasco Hernández Cristina vs. Castañeda Bautista Tomás Benito y Martínez Cruz Virginia. Ejecutivo Civil 1 Acdo. Núm. Exp. 670/2012.

Ortiz Muñoz Rosa Martha vs. Oliver Guerrero Linda Ivonne. Actos Prejudiciales Civil 2 Acdos. Núm. Exp. 1064/2024.

Roberto Carlos Victoria Ramírez vs. Miriam Barrios Rodríguez. Ejecutivo Mercantil 1 Acdo. Núm. Exp. 1376/2024.

Saavedra Castillo Miguel vs. Castrillón Hernández María Teresa y Omaña Gama Linda Margarita y Gama Castrillón Marcela del Socorro. Controversias de Arrendamiento Civil 1 Acdo. Núm. Exp. 1030/2023.

Soluciones Cocrea Sapi de C.V. Sofom Enr vs. Avendaño Suárez David Alexander. Ejecutivo Cuantía Menor Mercantil 1 Acdo. Núm. Exp. 1280/2024.

Tobia Pineda Ricardo Samuel vs. Sepúlveda Manrique Olga. Especial Hipotecario Civil 1 Acdo. Núm. Exp. 184/2019.

Valencia Oliver Bernardo Manuel vs. Bp Estaciones y Servicios Energeticos S.A. de C.V. Controversias de Arrendamiento Civil 1 Acdo. Núm. Exp. 374/2026.

De la Luz Castro Julieta vs. Ojeda Díaz María de Los Ángeles y José Juan Triujeque Martínez. Ord. Civil 1 Acdo. Núm. Exp. 944/2019.

AUDIENCIA

Díaz Segundo Agustín vs. Flores Sepúlveda Abel Alberto y Casillas Hernández Patricia y Flores Dávalos Abel. Aud. Ord. Civil. 1 Audiencia. Núm. Exp. 94/2026.

Morán Moguel Gloria vs. Bañuelos Díaz Ana Lidia. Aud. Ord. Mercantil. 1 Audiencia. Núm. Exp. 512/2025.

Nor California S.A. de C.V. vs. Pérez Rivadeneyra Arcelia. Aud. Medios Preparatorios Civil. 1 Audiencia. Núm. Exp. 500/2025.

EL SECRETARIO DE ACUERDOS
LIC. JOEL MORENO RIVERA

DÉCIMO NOVENO DE LO CIVIL

SECRETARÍA "A"
ACUERDOS DEL 2 DE SEPTIEMBRE DEL 2026

Aguilar Antunez Gloria vs. Allende Rivero Victoria Eugenia. Ord. Civil 1 Acdo. Núm. Exp. 585/2025.

Bachoco S.A. de C.V. vs. González Reyes Isaac y Reyes Hernández Teresa. Especial Hipotecario Civil 2 Acdos. Núm. Exp. 991/2023.

Banco del Bajío, Sociedad Anónima, Institución de Banca Múltiple vs. García Ibarra Alejandro y Dávila y Jiménez María Concepción Juana Angélica y Urquiza Escobar José Rodrigo y Grupo Desarrollador Fusión Bajío, Sociedad Anónima Promotora de Inversión de Capital Variable. Ejecutivo Mercantil Segundo Cuaderno. 2 Acdos. Núm. Exp. 1619/2024 Segundo Cuaderno.

Bonatti Spa vs. Tecnología Aplicada Servicios y Suministros S.A. de C.V. Ord. Civil 1 Acdo. Núm. Exp. 77/2026.

Cervantes López María Marcelina del Carmen vs. Cercas Mendoza Benicia y Cruz Hernández Luis Bartolo. Ord. Civil 1 Acdo. Núm. Exp. 371/2026.

Cobranza Amigable, Sociedad Anónima Promotora de Inversión de Capital Variable vs. Hernández Mendoza Jesús Francisco y Mendoza Avilés Teresa. Ejecutivo Cuantía Menor Mercantil Segundo Cuaderno. 1 Acdo. Núm. Exp. 1675/2024 Tomo II.

Colín Plata Felipe de Jesús vs. Rodríguez Reyes Estela y Quien También Usa Los Nombres de Estela Rodríguez Reyes de Soto y y/o Estela Rodríguez de Soto y/o Esthela Rodríguez de Soto. Medios Preparatorios Civil 1 Acdo. Núm. Exp. 121/2026.

Constructora Habitacional Modelo S.A. de C.V. vs. Cima Desarrolladora de Infraestructura Metropolitana S.A. de C.V. Juris. Voluntaria Civil 1 Acdo. Núm. Exp. 233/2025.

Cortés Salas Germán vs. Ramírez Chavoya Martha Carolina y Gómez Olvera Juan Martín. Ord. Civil 2 Acdos. Núm. Exp. 101/2026.

Cruz Alba Genaro vs. Meneses Fernández Javier. Controversias de Arrendamiento Civil Segundo Cuaderno. 2 Acdos. Núm. Exp. 1273/2024 Segundo Cuaderno.

Dessetec Desarrollo de Sistemas S.A. de C.V. vs. Ortiz Quintero Martha Yolanda y González Monroy José. Especial Hipotecario Civil 1 Acdo. Núm. Exp. 641/2013.

Díaz y Lazo Hilda vs. Lazo Dosal de Díaz Aurora su Sucesión. Ord. Civil 3 Acdos. Núm. Exp. 305/2026.

Dinero para Crecer, S.A. de C.V. Sofom, E. N. R vs. Montaño Hernández Luis Enrique. Especial Hipotecario Civil Cuad. Amparo 58/20236- III (Juez). 1 Acdo. Núm. Exp. 3/2021 Amparo 58/20236- III (Juez).

Dinero para Crecer, S.A. de C.V. Sofom, E. N. R vs. Montaño Hernández Luis Enrique. Especial Hipotecario Civil Amparo 58/2026-III (Actuario). 1 Acdo. Núm. Exp. 3/2021 Amparo 58/2026- III (Actuario).

Eduardo Castro Zamudio. Especial Hipotecario Civil Cuad. Amparo 793/2024- III. 1 Acdo. en Amparo. Núm. Exp. 793/2024 Amparo 793/2024- III.

Flores Becerril Felipe vs. Flores Bonfiglio Rockali. Controversias de Arrendamiento Civil Secc. de Ejecución. 1 Acdo. Núm. Exp. 1115/2024.

García Calzoncit Ángel Omar y García Rico Juan y Calzoncit Camacho Sara y García Calzoncit Edgar Alejandro vs. Grupo Mexicano de Seguros S.A. de C.V. Ord. Civil Segundo Cuaderno. 1 Acdo. Núm. Exp. 719/2024 Segundo Cuaderno.

García Valle Leonardo vs. Guillén Rivera Inmobiliaria, S.A. de C.V. Ord. Civil Expedientillo. 2 Acdos. Núm. Exp. 697/2018 Tercer Cuaderno.

SOLO CONSULTA

Germán Santos Frida Nayra y Germán Reyes Raúl de Jesús vs. Seguros Inbursa S.A. Grupo Financiero Inbursa. Ord. Civil Tercer Cuaderno. 1 Acdo. Núm. Exp. 1759/2024 Tercer Cuaderno.

Gómez Ruíz Serafín. Juris. Voluntaria Civil 2 Acdos. Núm. Exp. 587/2025.

Gómez Salgado María Angélica y Domínguez Gómez María Valeria y Domínguez Gómez Cristian vs. BBVA Leasing S.A. de C.V. antes Denominada Facileasing S.A. de C.V. y Axa Seguros S.A. de C.V. y Resguardo de Seguridad Privada Corporativo Sagitario S.A. de C.V. Ord. Civil 1 Acdo. Núm. Exp. 347/2026.

González García Alicia Teresa de la Paz vs. Becerra Ángel José de Jesús. Especial Hipotecario Civil 1 Acdo. Núm. Exp. 1467/2008.

González Uribe Guillermina vs. Soriano Flores Ana Laura. Controversias de Arrendamiento Civil 1 Acdo. Núm. Exp. 447/2016.

Hernández Chávez Martha vs. Rojas Ramírez Luis Omar. Juris. Voluntaria Civil 1 Acdo. Núm. Exp. 177/2026.

Herrera Ramírez José Luis vs. C Director del Registro Público de la Propiedad y del Comercio de la Ciudad de México Ramírez Vargas Herminio. Ord. Civil 3 Acdos. Núm. Exp. 269/2021.

Hidalgo Martínez Audrey Estefania vs. Érika Micaela Hidalgo Díaz. Ord. Civil Expedientillo. 1 Acdo. Núm. Exp. 321/2006.

Lira Reyes Martha Apolinar vs. Lira Jaime José Cuitlahuac y Lira Jaime Flor Sayuri y Lira Jaime Camilo Izcoatl. Juris. Voluntaria Civil 3 Acdos. Núm. Exp. 93/2026.

Luna García Nayeli vs. Ferrat Procell. Víctor Antonio. Especial Hipotecario Civil Segundo Cuaderno. 1 Acdo. Núm. Exp. 345/2018 Segundo Cuaderno.

Luna Reyes Alely y en Representación de Sus Menores Edith Campos Luna y María José Campos Luna y Campos Torres Luis y Campos Garrido Everardo vs. Agroasemex S.A. Ord. Civil 1 Acdo. Núm. Exp. 147/2026.

López González Lázaro vs. Treviño Angulo María del Socorro. Especial Hipotecario Civil 2 Acdos. Núm. Exp. 465/2010.

López González Lázaro vs. Treviño Angulo María del Socorro. Especial Hipotecario Civil Segundo Cuaderno. 2 Acdos. Núm. Exp. 465/2010 Segundo Cuaderno.

Mazda Motor de México, S. de R. L. de C.V. vs. Onitapmx, S.A. de C.V. Ord. Mercantil 2 Acdos. Núm. Exp. 229/2025.

Mazda Motor de México, S. de R. L. de C.V. vs. Onitapmx, S.A. de C.V. Ord. Mercantil Segundo Cuaderno. 2 Acdos. Núm. Exp. 229/2025 Segundo Cuaderno.

Meléndez Hernández Virginia vs. Gallo Álvarez Benjamín. Ord. Civil 1 Acdo. Núm. Exp. 1129/2024.

Melgoza Hernández María Francisca y Franco Melgoza por su Propio Derecho y en Representación del Menor Agripino y Franco Melgoza Jorge Alberto y Franco Melgoza Pablo vs. Axa Seguros, Sociedad Anónima de Capital Variable. Ord. Civil Segundo Cuaderno. 1 Acdo. Núm. Exp. 453/2025 Segundo Cuaderno.

Morales Romero Ariana Paola y Morales Ortega Antonio y Romero Hernández Érika vs. Cadena Comercial Oxxo S.A. de C.V. y Arellano Torres Alejandro y González B Vladimir. Ord. Civil 1 Acdo. Núm. Exp. 507/2025.

Muñiz Canales Javier y Active Leasing S.A. de C.V. y Gurrutia Hitos Eder vs. Vélez Parsons Federico Manuel y Vélez y Álvarez Federico Manuel María y Rmm Capital Sapi de C.V. y Retail Pável Sapi de C.V. y Pável S.A. de C.V. Vía de Apremio Civil Cuaderno: Amparo 579/2026- II. 2 Acdos. Núm. Exp. 1331/2024 Amparo 579/2026- II.

Nacional Monte de Piedad I a P vs. Rodríguez Bustamante Alejandro. Juris. Voluntaria Civil 1 Acdo. Núm. Exp. 333/2026.

Padilla Bedolla Juan Eduardo vs. Openbank México S.A. Institución de Banca Múltiple Grupo Financiero Santander México. Ord. Mercantil 1 Acdo. Núm. Exp. 349/2026.

Palacios Chaparro Carmen Fabiola vs. Cordero Ahumada José Israel y María Dolores Lepine y Nevárez. Especial Hipotecario Civil Segundo Cuaderno. 1 Acdo. Núm. Exp. 353/2020 Segundo Cuaderno.

Pucheta Toto Esmeralda por su Propio Derecho y en Representación de Las Menores Estrella Isabel, Débora Esmeralda, Fátima del Rosario, Norma Angélica, Jimena de Los Ángeles, Ruth Monserrat, Martha Saraí y Daniela Esther, todas de Apellidos Hernández Pucheta vs. Seguros Banorte, S.A. de C.V., Grupo Financiero Banorte. Ord. Civil Cuad. Amparo Directo 492/2026. 1 Acdo. Núm. Exp. 555/2020 Amparo Directo 492/2026.

Quezada Lugo Miguel Ángel vs. Arquitectura de Negocios Hiza S.A. de C.V. Ord. Mercantil 1 Acdo. Núm. Exp. 425/2024.

Ramírez Morales Rodrigo Alberto vs. Ramírez y Ramírez Vicenta su Sucesión y Ramírez Hernández Felipe y Registro Público de la Propiedad y del Comercio de la Ciudad de México. Ord. Civil 1 Acdo. Núm. Exp. 1767/2024.

Ramírez Reyes Mónica vs. González Martínez Ernesto Higinio vs. Acosta García Jade. Especial Hipotecario Civil Cuad. Amparo 194/2026 (Juez). 1 Acdo. Núm. Exp. 1101/2017 Amparo 194/2026 (Juez).

Rangel Martínez Rafael vs. Martínez Galicia José Francisco y Ma. Guadalupe Larrea Martínez. Especial Hipotecario Civil 1 Acdo. Núm. Exp. 1063/2007 Segundo Cuaderno.

Reyes Retana Fernández, su Sucesión Justino vs. Reyes Retana Marquina Justino Ignacio José. Ord. Civil 1 Acdo. Núm. Exp. 267/2025.

Rodríguez Guadalupe vs. Burgos Fortino. Ord. Civil 1 Acdo. Núm. Exp. 81/2025.

Rodríguez Valdez Keila Eliud vs. Poblete Rodríguez Enrique y Alcántara Arguello Dina. Ord. Civil 1 Acdo. Núm. Exp. 539/2021 Segundo Cuaderno.

Rosas Frías Óscar Reyes vs. Rosas Frías María Ruth y Rosas Frías Ana Lilia. Ord. Civil 1 Acdo. Núm. Exp. 203/2025.

Salcedo Teyssier David vs. Garostieta Torres Carmen. Juris. Voluntaria Civil Desecha Demanda. 1 Acdo. Núm. Exp. 345/2026.

Scotiabank Inverlat, Sociedad Anónima, Institución de Banca Múltiple, Grupo Financiero Scotiabank Inverlat vs. Miranda Ascencio Eduardo. Especial Hipotecario Civil 1 Acdo. Núm. Exp. 809/2024.

Sociedad Hipotecaria Federal, S.N.C., Institución de Banca de Desarrollo en su Carácter de Fiduciario Sustituto del Fondo de Operación y Financiamiento Bancario a la Vivienda (Fovi) vs. Joel Trejo Gamez, Elvira Gutiérrez Carbajal. Esp. Hip. 2 Acdos. Núm. Exp. 1101/2010.

Soluciones Inmobiliarias Mejgar, S.A. P. I. de C.V. vs. Espinosa Sáinz Juana. Especial Hipotecario Civil 1 Acdo. Núm. Exp. 693/2014.

Tzuc Pech Beatriz Esperanza vs. Axa Seguros, S.A. de C.V. Ord. Civil 2 Acdos. Núm. Exp. 211/2026.

Vega Perezchica Ana Lidia vs. Seguros Inbursa S.A. Ord. Civil Segundo Cuaderno. 2 Acdos. Núm. Exp. 445/2024 Segundo Cuaderno.

Victoriano Aparciio Rubén vs. Márquez Hidalgo María del Carmen. Ord. Civil 2 Acdos. Núm. Exp. 157/2026.

Yave Smart Lending Spv S.A. Promotora de Inversión de Capital Variable Sociedad Financiera de Objeto Múltiple Entidad No Regulada vs. Hernández Barreto Israel. Vía de Apremio Civil 1 Acdo. Núm. Exp. 1295/2024.

Del Pozo López Sebastián del Pozo López Santiago vs. Hospital Boutique Río Bamba y Sanatorio Montevideo. Ord. Civil 1 Acdo. Núm. Exp. 591/2020.

NO PUBLICADOS

Inversiones Firpo, S.A. de C.V. vs. Aguirre García Iddar Miguel. Especial Hipotecario Civil Segundo Cuaderno. 1 Acdo. Núm. Exp. 283/2019 Segundo Cuaderno.

Montesinos Cisneros Moisés vs. Isc Administradora de Cartera, S. C. Inmat. Judicial Civil Expedientillo. 1 Acdo. Núm. Exp. 923/2006 Segundo Cuaderno.

Naranjo Milán Junior Efrén vs. Nueva Wal Mart de México S. de R. L. de C.V. Ord. Civil 2 Acdos. Núm. Exp. 1721/2024.

Orquidea Minerva Ortega Prelato. Ord. Civil Amparo 969/2025- IX Promov. por Orquidea Minerva Ortega Prelato (Actuario). 1 Acdo. en Amparo. Núm. Exp. 969/2025 Amparo 969/2025- IX Promov. por Orquidea Minerva Ortega Prelato (Actuario).

Orquidea Minerva Ortega Prelato. Ord. Civil Amparo 969/2025- IX Promov. por Orquidea Minerva Ortega Prelato (Juez). 1 Acdo. en Amparo. Núm. Exp. 969/2025 Amparo 969/2025- IX Promov. por Orquidea Minerva Ortega Prelato (Juez).

AUDIENCIA

Cruz Alba Genaro vs. Meneses Fernández Javier. Segundo Cuad. Controversias de Arrendamiento Civil. 1 Audiencia. Núm. Exp. 1273/2024 Segundo Cuaderno.

Lira Martínez Jesús Manuel y Martínez Armenta Eneida Elizabeth vs. Seguros Inbursa S.A. Grupo Financiero Inbursa. Ord. Civil. 1 Audiencia. Núm. Exp. 17/2025 Segundo Cuaderno.

Ramírez Morales Katya Yaretzi vs. Agroasemex, S.A. Ord. Civil. 1 Audiencia. Núm. Exp. 265/2026.

Scotiabank Inverlat, Sociedad Anónima, Institución de Banca Múltiple, Grupo Financiero Scotiabank Inverlat vs. Miranda Ascencio Eduardo. Aud. Especial Hipotecario Civil. 1 Audiencia. Núm. Exp. 809/2024.

SENTENCIA INTERLOCUTORIA

NO PUBLICADOS

Inmobiliaria Emiantachi, S.A. de C.V. y X vs. Vallejo Robles Alejandra Elizabeth. Especial Hipotecario Civil Segundo Cuad. 1 Núm. Exp. 871/2015 Segundo Cuaderno

LA SECRETARIA DE ACUERDOS
LIC. ARACELI LAURA CABRERA SÁNCHEZ

SOLO CONSULTA
SOLO CONSULTA
SOLO CONSULTA

SECRETARÍA "B"
ACUERDOS DEL 2 DE SEPTIEMBRE DEL 2026

Administradora Fome 2, S. de R. L. de C.V. vs. Pérez Torres Hermelinda. Especial Hipotecario Civil 1 Acdo. Núm. Exp. 692/2023.

Agroindustrias Unidas de México, S.A. de C.V. vs. Helfon Daniel Salomón y Hidalgo Mills, S.A. de C.V. Providencias Precautorias Civil 1 Acdo. Núm. Exp. 1290/2024.

Apoyo Tributario S de R. L. de C.V. vs. Ledesma Estrada Micaela y Otros. Especial Hipotecario Civil 1 Acdo. Núm. Exp. 1178/2019 Cuarto Cuaderno.

Ávila López Francisco vs. Hernández Valtierra Juan José y Quien También Utiliza el Nombre de José Hernández Valtierra y Lerma Luz Alicia y Quien También Utiliza el Nombre de Luz Alicia Lerma Arredondo. Ord. Civil 1 Acdo. Núm. Exp. 1586/2024.

Banco Inmobiliario Mexicano S.A. Institución de Banca Múltiple vs. San Jorge Construcciones S.A. de C.V. y Gordillo Domínguez José Luis. Providencias Precautorias Mercantil 1 Acdo. Núm. Exp. 208/2024.

Banco Mercantil del Norte, S.A. Institución de Banca Múltiple Grupo Financiero Banorte vs. González Toral Ricardo Rafael. Especial Hipotecario Civil 2 Acdos. Núm. Exp. 266/2020.

Banco Mercantil del Norte, S.A. Institución de Banca Múltiple Grupo Financiero Banorte vs. González Toral Ricardo Rafael. Especial Hipotecario Civil 2 Acdos. Núm. Exp. 266/2020 Segundo Cuaderno.

Banco Mercantil del Norte, S.A., Institución de Banca Múltiple, Grupo Financiero Banorte vs. Comercial de Pollo, S.A. de C.V. y Sánchez Hernández Mabel Rebeca y Sánchez Hernández Mónica. Providencias Precautorias Mercantil 2 Acdos. Núm. Exp. 1620/2024 Tomo II.

Banco Regional S.A. Institución de Banca Múltiple, Banregio Grupo Financiero antes Banco Regional de Monterrey Sociedad Anónima, Institución de Banca Múltiple, Banregio Grupo Financiero vs. Equipos Computacionales de México Sociedad Anónima de Capital Variable Enrique Horacio Ruíz Hernández. Ejecutivo Mercantil 1 Acdo. Núm. Exp. 30/2021.

Banco Santander México, Sa, Institución de Banca Múltiple, Grupo Financiero Santander México vs. Asesores en Conversión, Sapi de C.V. y Campos Barrera Mauricio. Ejecutivo Mercantil 1 Acdo. Núm. Exp. 478/2023 Providencias Precautorias de Radicación de Persona.

Banco del Bajío, Sociedad Anónima, Institución de Banca Múltiple vs. Edith Guadalupe Medrano Valdovinos Jesús Benjamín Ulloa Ornelas. Especial Hipotecario Civil 1 Acdo. Núm. Exp. 380/2022.

BBVA México, S.A., Institución de Banca Múltiple, Grupo Financiero BBVA México vs. Tec Electrónica S.A. de C.V. José Antonio García Fernández Placido José García Fernández. Ejecutivo Mercantil 1 Acdo. Núm. Exp. 590/2020 Segundo Cuaderno.

Casas Alexander, S.A. de C.V. vs. Gálvez Soto Maricela. Especial Hipotecario Civil 1 Acdo. Núm. Exp. 268/2019 Segundo Cuaderno.

Cuéllar Raya María Lourdes y Quien También Suele Usar el Nombre de Ma Lourdes Cuéllar Raya vs. Segundo Hernández Pedro y Márquez Hernández Vicenta. Ord. Civil 1 Acdo. Núm. Exp. 556/2025.

Dorama Institución de Garantías S.A. vs. Suárez Sarmiento Mayra Verónica y Rodríguez Michel Jesús y Ortiz Martínez José Luis y de Dios Morales Jorge y de Dios Morales Rocío y Suárez Requena Anastacio y Rodríguez Ríos José y Valdez Soto Ramón y Valdez Soto Ramón y Suárez Sarmiento Óscar Antonio y Valdez Navarrete Manuela y Corporativo Pelicanos S.A. de C.V. y Dm Ingenieros S.A. de C.V. y Grupo Diarqco S.A. de C.V. y Petrolmeca S.A. de C.V. y Empresas Maya Mar S.A. de C.V. Especial de Fianzas Mercantil 1 Acdo. en Amparo. Núm. Exp. 236/2025 1298/2025- III. Anastacio Suárez Requena. Actuario.

Dorama Institución de Garantías S.A. vs. Suárez Sarmiento Mayra Verónica y Rodríguez Michel Jesús y Ortiz Martínez José Luis y de Dios Morales Jorge y de Dios Morales Rocío y Suárez Requena Anastacio y Rodríguez Ríos José y Valdez Soto Ramón y Valdez Soto Ramón y Suárez Sarmiento Óscar Antonio y Valdez Navarrete Manuela y Corporativo Pelicanos S.A. de C.V. y Dm Ingenieros S.A. de C.V. y Grupo Diarqco S.A. de C.V. y Petrolmeca S.A. de C.V. y Empresas Maya Mar S.A. de C.V. Especial de Fianzas Mercantil 1 Acdo. en Amparo. Núm. Exp. 236/2025 1303/2025- III. Manuela Valdez Navarrete.

Dorama Institución de Garantías S.A. vs. Suárez Sarmiento Mayra Verónica y Rodríguez Michel Jesús y Ortiz Martínez José Luis y de Dios Morales Jorge y de Dios Morales Rocío y Suárez Requena Anastacio y Rodríguez Ríos José y Valdez Soto Ramón y Valdez Soto Ramón y Suárez Sarmiento Óscar Antonio y Valdez Navarrete Manuela y Corporativo Pelicanos S.A. de C.V. y Dm Ingenieros S.A. de C.V. y Grupo Diarqco S.A. de C.V. y Petrolmeca S.A. de C.V. y Empresas Maya Mar S.A. de C.V. Especial de Fianzas Mercantil 1 Acdo. en Amparo. Núm. Exp. 236/2025 Actuario Amparo Número: 1003/2025- I.

Dorama Institución de Garantías S.A. vs. Suárez Sarmiento Mayra Verónica y Rodríguez Michel Jesús y Ortiz Martínez José Luis y de Dios Morales Jorge y de Dios Morales Rocío y Suárez Requena Anastacio y Rodríguez Ríos José y Valdez Soto Ramón y Valdez Soto Ramón y Suárez Sarmiento Óscar Antonio y Valdez Navarrete Manuela y Corporativo Pelicanos S.A. de C.V. y Dm Ingenieros S.A. de C.V. y Grupo Diarqco S.A. de C.V. y Petrolmeca S.A. de C.V. y Empresas Maya Mar S.A. de C.V. Especial de Fianzas Mercantil 1 Acdo. en Amparo. Núm. Exp. 236/2025 Amparo Número: 1003/2025- III.

Dorama Institución de Garantías S.A. vs. Suárez Sarmiento Mayra Verónica y Rodríguez Michel Jesús y Ortiz Martínez José Luis y de Dios Morales Jorge y de Dios Morales Rocío y Suárez Requena Anastacio y Rodríguez Ríos José y Valdez Soto Ramón y Valdez Soto Ramón y Suárez Sarmiento Óscar Antonio y Valdez Navarrete Manuela y Corporativo Pelicanos S.A. de C.V. y Dm Ingenieros S.A. de C.V. y Grupo Diarqco S.A. de C.V. y Petrolmeca S.A. de C.V. y Empresas Maya Mar S.A. de C.V. Especial de Fianzas Mercantil 1 Acdo. en Amparo. Núm. Exp. 236/2025 Cuad. de Amp. Número: 1298/2025- III. Anastacio Suárez Requena.

Galán Vera Jesús vs. Barranco Oribe Carlos Daniel y Ramos Serrano de Barranco. Gisela. Ejecutivo Mercantil 1 Acdo. Núm. Exp. 826/2000 Segundo Cuaderno.

Gamez de Valle Graciela Margarita vs. Zepeda Álvarez Ana María. Ejecutivo Mercantil 2 Acdos. Núm. Exp. 1266/2012 Bis. 1 Segundo Cuaderno.

Inmobiliaria Pachuca S.A. vs. Iglesias Ortiz Abril Yuriko y Vidal Diez Rodrigo y Notario Público 171 de la Ciudad de México y C Director del Instituto de la Función Registral del Municipio de Naucalpan Estado de México. Ord. Civil 4 Acdos. Núm. Exp. 770/2022 Tercer Cuaderno.

Instituto de Seguridad Social para las Fuerzas Armadas Mexicanas vs. Muñoz Cortez Rigoberto y Gutiérrez Nava Maricruz. Especial Hipotecario Civil Expedientillo. 1 Acdo. Núm. Exp. 524/2018.

Janeiro Leboreiro María Guadalupe Lourdes vs. Rivera Torres Lozano Luis Fernando y Rivera Torres Lozano Álvaro. Juris. Voluntaria Civil 1 Acdo. Núm. Exp. 372/2026.

Jiménez Hernández Armando Gaudencio vs. Salomón Misraji Eisson, Ana Rosa Pérez de Pouget de Misraji. Ejecutivo Mercantil 1 Acdo. Núm. Exp. 1368/2018 Tercer Cuaderno.

José Luis Ruíz Robledo y Marco Antonio Herrera Velázquez vs. Ocejo Cueto Miguel Ángel. Especial Hipotecario Civil 1 Acdo. Núm. Exp. 528/2020 Segundo Cuaderno.

Lavados Hhr S.A. de C.V. vs. Villanueva Sánchez Felipe. Juris. Voluntaria Civil 1 Acdo. Núm. Exp. 734/2021.

Mondragón Marín Irma de Lourdes vs. Gómez Flores Luis Manuel. Especial Hipotecario Civil 2 Acdos. Núm. Exp. 90/2019.

Mondragón Marín Irma de Lourdes vs. Gómez Flores Luis Manuel. Especial Hipotecario Civil 3 Acdos. Núm. Exp. 90/2019 Segundo Cuaderno.

Nor Imk Inmobiliaria, S.A. de C.V. vs. Martínez Carreón Genoveva. Especial Hipotecario Civil 1 Acdo. Núm. Exp. 1280/2018 Segundo Cuaderno.

Orozco Flores Manuel y Orozco Ontiveros Sacbe vs. Mejorando Vidas y Aumentando Sonrisas, A.C. Ord. Civil 2 Acdos. Núm. Exp. 310/2022.

Orozco Flores Manuel y Orozco Ontiveros Sacbe vs. Mejorando Vidas y Aumentando Sonrisas, A.C. Ord. Civil 2 Acdos. Núm. Exp. 310/2022 Segundo Cuaderno.

Pérez Hernández Érika vs. Villarreal Chávez Tania Aradi. Ord. Civil 2 Acdos. Núm. Exp. 290/2025.

Ramones Martínez Adalberto Javier y Valencia Benítez Gabriela Roxana vs. Notmusa, S.A. de C.V. Ord. Civil 2 Acdos. Núm. Exp. 550/2019 Tercer Cuaderno.

Rivera Chavero Elvia Noemí vs. Montes Orozco Vicente. Ord. Civil 1 Acdo. en Expedientillo. Núm. Exp. 736/2005 Cuad. Principal.

Rubio Díaz Jorge Alfonso vs. Aleatica Sapi de C.V. antes Ohl Concesiones México S.A. de C.V. y Seconmex Administración S.A. de C.V. y Concesionaria Mexiquense S.A. de C.V. y Organización de Proyectos

SOLO CONSULTA
SOLO CONSULTA
SOLO CONSULTA

de Infraestructura Sapi de C.V. y Cdpq Infraestructura Participación S.A. de C.V. y Hernández García Lilia Ivonne y López Barrera Rubén Gerardo. Ord. Civil 6 Acdos. Núm. Exp. 564/2025 Cuarto Cuaderno.

Solicitantes de Vivienda de Magdalena Contreras A.C. vs. Fausto González Zamora y/os., Ord. Civil 1 Acdo. Núm. Exp. 748/1998 Tercer Cuaderno.

Soluciones Hipodigitales a la Medida, Sociedad Anónima Promotora de Inversión de Capital Variable vs. Viveros Caballero Jesús Alberto. Vía de Apremio Civil 1 Acdo. Núm. Exp. 1234/2024.

Tellechea Santamaría María del Pilar Beatriz Elena vs. Inmobiliaria Galte S.A. de C.V. Ord. Civil 1 Acdo. Núm. Exp. 238/2026.

Trujillo Cárdenas Gilberto vs. Seguros Inbursa S.A. Grupo Financiero Inbursa. Ord. Civil 1 Acdo. Núm. Exp. 506/2025 Tercer Cuaderno.

Tu Casa Express S.A. de C.V. vs. Sánchez Granados Israel. Especial Hipotecario Civil 1 Acdo. Núm. Exp. 708/2020.

Vanguardia Libertad y Ocd S. C. de A. P. de R. L. de C.V. vs. Vázquez Luna Alejandro. Ejecutivo Cuantía Menor Mercantil 1 Acdo. Núm. Exp. 1442/2024 Tomo III.

Villarreal Sánchez Felipe vs. Minera Balvanera También Conocido como Minero Balvanera Ignacio Ignacio. Ejecutivo Mercantil 1 Acdo. Núm. Exp. 780/2019 Segundo Cuaderno.

NO PUBLICADOS

Romero Martínez Beatriz Elena vs. Romero Rosas Jorge Alberto. Ord. Civil 1 Acdo. Núm. Exp. 936/2021.

Ruíz Guerrero Julio vs. Inmobiliaria Pachuca S.A. y Notario Público Número 19 de la Ciudad de México y C Director del Registro Público de la Propiedad y del Comerción de la Ciudad de México. Ord. Civil 1 Acdo. Núm. Exp. 1762/2024.

AUDIENCIA

Banco del Bajío S.A., Institución de Banca Múltiple vs. Ale Rosado Jorge y Ale Rosado José. Aud. Especial Hipotecario Civil. 1 Audiencia. Núm. Exp. 1384/2018 Tercer Cuaderno.

Chavolla León Francisco José vs. Chavolla León Joaquín Alberto Isaac. Ord. Civil. 1 Audiencia. Núm. Exp. 216/2026.

Inmobiliaria Pachuca S.A. vs. Iglesias Ortiz Abril Yuriko y Vidal Diez Rodrigo y Notario Público 171 de la Ciudad de México y C Director del Instituto de la Función Registral del Municipio de Naucalpan Estado de México. Aud. Ord. Civil. 1 Audiencia. Núm. Exp. 770/2022 Tercer Cuaderno.

SENTENCIA INTERLOCUTORIA NO PUBLICADA DE 01 DE SEPTIEMBRE

Jurado González María Teresa vs. Ismael Jurado Vega Su Sucesión Juicio: Ordinario Civil (Cuaderno Principal). Expediente: 790/1998

LA SECRETARIA DE ACUERDOS
LIC. ANA LAURA HERNÁNDEZ CORTÉS

VIGÉSIMO DE LO CIVIL

SECRETARÍA "A"
ACUERDOS DEL 2 DE SEPTIEMBRE DEL 2026

Arias Sánchez Francisco Alejandro vs. Ruíz Ponce Patricia y Gracia Ruíz Ximena Shantal. Ord. Civil 1 Acdo. Núm. Exp. 125/2023.

Autofinanciamiento México S.A. de C.V. vs. Moreno Mendoza Amelia y Moreno Mendoza Víctor. Ejecutivo Mercantil 2 Acdos. Núm. Exp. 549/2025.

Ávila Jacobo Nancy vs. Axa Seguros S.A. de C.V. Ord. Civil 1 Acdo. Núm. Exp. 349/2026.

Banco Jp Morgan S.A. Institución de Banca Múltiple Jp Morgan Grupo Financiero División Fiduciaria en el Fideicomiso Irrevocable F/00241 hoy su Cesionario Hipotecaria su Casita S.A. de C.V. Sociedad Financiera de Objeto Múltiple E. N. R. hoy HSBC México, Sociedad Anónima, Institución de Banca Múltiple, Grupo Financiero HSBC, División Fiduciario en su Carácter de Fiduciario en el Fideicomiso Número F/262757 hoy Administradora Fome 1, Sociedad de Responsabilidad Limitada de Capital Variable vs. Guerra Mayorga Diana Ivone. Especial Hipotecario Civil 1 Acdo. Núm. Exp. 321/2009 Tomo II.

Banco Mercantil del Norte S.A. Institución de Banca Múltiple, Grupo Financiero Banorte vs. Juan Montalvo Cordero y María Elena León Cano. Especial Hipotecario Civil 1 Acdo. Núm. Exp. 375/2017 Tomo II.

Banco Mercantil del Norte S.A. Institución de Banca Múltiple Grupo Financiero Banorte vs. López Reyes Nohorliss de Los Ángeles. Ejecutivo Cuantía Menor Mercantil 1 Acdo. Núm. Exp. 1413/2024 Tomo II.

Banco Mercantil del Norte S.A. Institución de Banca Múltiple Grupo Financiero Banorte vs. Noemí. Juris. Voluntaria Mercantil 1 Acdo. Núm. Exp. 393/2023.

Banco Regional, S.A., Institución de Banca Múltiple, Banregio Grupo Financiero antes Banco Regional de Monterrey, Sociedad Anónima, Institución de Banca Múltiple, Banregio Grupo Financiero vs. Grupo Valtemar, Sociedad Anónima de Capital Variable y Rendón Muñoz Marlen. Providencias Precautorias Civil 1 Acdo. Núm. Exp. 551/2023.

Banco Santander México Sociedad Anónima Institución de Banca Múltiple Grupo Financiero Santander México vs. Grupo Jequimex S.A. de C.V. y León García José Manuel. Ejecutivo Mercantil 1 Acdo. Núm. Exp. 569/2022.

Banco del Bajío Sociedad Anónima Institución del Banca Múltiple vs. Blanco Dzul Agustín. Especial Hipotecario Civil 1 Acdo. Núm. Exp. 821/2021.

BBVA México, S.A., Institución de Banca Múltiple, Grupo Financiero BBVA México vs. Vaquero Olivares Jáuregui. Especial Hipotecario Civil 1 Acdo. Núm. Exp. 1511/2024.

Bienes Programados S.A. de C.V. vs. Ramírez García Concepción. Ord. Civil Expedientillo. 1 Acdo. en Expedientillo. Núm. Exp. 935/2016.

Caballero Espejo Gaston Rolando. Juris. Voluntaria Civil 1 Acdo. Núm. Exp. 373/2026.

Castro Zamudio Eduardo. Ord. Civil 1 Acdo. en Amparo_Buscador. Núm. Exp. 793/2024 793/2024- III.

Chg- Meridian México S.A. P. I. de C.V. vs. Mondelo Export S.A. de C.V. y Otros. Ejecutivo Mercantil 4 Acdos. Núm. Exp. 1263/2018 Tomo V.

Contreras Hernández Francisca vs. Farjat Kuri José su Sucesión y C Director del Registro Público de la Propiedad y del Comercio de la Ciudad de México. Ord. Civil 1 Acdo. Núm. Exp. 847/2021.

Crespo Castillo y Otro Juan Luis. Ord. Civil 1 Acdo. en Amparo_Buscador. Núm. Exp. 631/2026.

Domínguez Crisóstomo Elías y por su Propio Derecho y en Representación de su Menor Hijo de Iniciales D. T. E. B. y Domínguez Tránsito Edgar Isaac y Domínguez Tránsito Edwin Alejandro vs. Seguros Inbursa S.A. Grupo Financiero Inbursa. Ord. Civil 2 Acdos. Núm. Exp. 389/2025 Tomo III.

Escutia Guerrero Maricruz vs. Arroyo Méndez Daniela y Arroyo Aguilera Jorge Ernesto y Arroyo Méndez Jorge. Ord. Civil Dada Cuenta Susp. Provisional. 1 Acdo. Núm. Exp. 413/2024.

Escutia Guerrero Maricruz vs. Arroyo Méndez Daniela y Arroyo Aguilera Jorge Ernesto y Arroyo Méndez Jorge. Ord. Civil Actuario 4. 4 Acdos. en Amparo. Núm. Exp. 413/2024 1073/2026.

Garza Rojas Carlos Enrique y Martines Pérez Irma María de Lourdes vs. González Calderón José Francisco y Ochoa Fragoso Alejandro Mario. Controversias de Arrendamiento Civil Dada. 1 Acdo. Núm. Exp. 791/2024.

Healthcare Systems de México S.A. de C.V. vs. Philips México Commercial S.A. de C.V. Vía de Apremio Civil 1 Acdo. en Amparo. Núm. Exp. 1087/2024 358/2025.

Hipotecaria su Casita S.A. de C.V. Sociedad Financiera de Objeto Múltiple Entidad No Regulada, HSBC Sociedad Anónima, Institución de Banca Múltiple, Grupo Financiero HSBC División Fiduciaria como Fiduciario en el Fideicomiso F/262757 hoy su Cesionario Dessetec Desarrollo de Sistemas, Sociedad Anónima de Capital Variable vs. Quezada Segura y/otro Diego. Especial Hipotecario Civil 1 Acdo. Núm. Exp. 259/2010 Tomo II.

HSBC México Sociedad Anónima Institución de Banca Múltiple Grupo Financiero HSBC vs. Gs Centro Farmacéutico Sociedad Anónima de Capital Variable y Sánchez Alatriste María Teresa y Silva Moreno Eduardo. Vía de Apremio Civil Actuario 2. 2 Acdos. en Amparo. Núm. Exp. 919/2021 Amparo 430/2024- V.

HSBC México Sociedad Anónima, Institución de Banca Múltiple, Grupo Financiero HSBC División Fiduciaria como Fiduciario del Fideicomiso F/262757 hoy su Cesionario Dessetec Desarrollo de Sistemas Sociedad Anónima de Capital Variable vs. Garza Elizalde Juan Carlos y Otro. Especial Hipotecario Civil Dada. 1 Acdo. Núm. Exp. 775/2005 Bis. 2 Tomo II.

HSBC México, S.A. Institución de Banca Múltiple, Grupo Financiero HSBC en su Carácter de Cedente y Proyectos Adamantine, Sociedad Anónima de Capital Variable, Sociedad Financiera de Objeto Múltiple, Entidad Regulada como Cedente y por Otra Parte Inversiones Firpo, Sociedad Anónima de Capital Variable como Cesionario vs. Salvador Alejandro Muñoz Hernández. Especial Hipotecario Civil 1 Acdo. en Amparo. Núm. Exp. 897/2017 779/2026.

SOLO CONSULTA
SOLO CONSULTA
SOLO CONSULTA

HSBC México, S.A. Institución de Banca Múltiple, Grupo Financiero HSBC en su Carácter de Cedente y Proyectos Adamantine, Sociedad Anónima de Capital Variable, Sociedad Financiera de Objeto Múltiple, Entidad Regulada como Cedente y por Otra Parte Inversiones Firpo, Sociedad Anónima de Capital Variable como Cesionario vs. Salvador Alejandro Muñoz Hernández. Especial Hipotecario Civil Susp. Definitiva. 1 Acdo. Núm. Exp. 897/2017 Tomo II.

Huerta Leal Fausto vs. Seguros Inbursa S.A. Grupo Financiero Inbursa. Ord. Civil 2 Acdos. Núm. Exp. 239/2024 Tomo III.

López Báez Yaritza vs. Acwuart Castañeda Alejandro y Quien También Acostumbra Usar el Nombre de Alejandro Aquart Castañeda. Ord. Civil 2 Acdos. Núm. Exp. 279/2026.

Mendoza Gómez Rafael su Sucesión vs. Mendoza Gómez Patricia y Brindis Muñoz Juan Carlos. Ord. Civil 1 Acdo. Núm. Exp. 75/2025.

Morales Morales Elizabeth Lucero vs. Morales González Virginia Guadalupe y Morales Morales Miguel Alejandro y Comisión para la Regularización de la Tenencia de la Tierra Actualmente Instituto Nacional del Suelo Sustentable de la Ciudad de México y Titular del Registro Público de la Propiedad y de Comercio de la Ciudad de México y Lic. Roberto Mendoza Nava Titular de la Notaría 10. Ord. Civil 1 Acdo. Núm. Exp. 371/2026.

Moreno Vázquez María Eugenia vs. Jurado Sánchez Juan Gregorio y Jurado Sánchez Óscar. Vía de Apremio Civil 2 Acdos. Núm. Exp. 129/2026.

Paredes Frausto Benjamín vs. Nic Sam S.A. de C.V. y Paredes Orozco Antonio su Sucesión y C Director del Registro Público de la Propiedad y de Comercio de la Ciudad de México. Ord. Mercantil 1 Acdo. Núm. Exp. 353/2024.

Pastrana Rangel Adriana y Mata Pastrana Axel Tonatiuh vs. Fernando Vicente Ruíz Ocampo y Eduardo Ruíz Ocampo. Ord. Civil 1 Acdo. Núm. Exp. 717/2017.

Propiedades Comerciales Santa Fe S.A. de C.V. vs. Conjunto Condominal Conocido Comercialmente como Elite Residences Santa Fe y Torre Siroco A.C. Ord. Civil 1 Acdo. Núm. Exp. 249/2026.

Ramos Garnica Gilberto vs. Asociación Hipotecaria Mexicana S.A. de C.V. y Bracamontes Aviña Rodolfo su Sucesión y C Director del Registro Público de la Propiedad y del Comercio de la Ciudad de México. Ord. Civil 1 Acdo. Núm. Exp. 1443/2024 Tomo II.

Sociedad Financiera Agropecuaria S.A. de Cv, Sociedad Financiera de Objeto Múltiple Entidad No Regulada vs. Productora Regional de Productos Lácteos Tabasqueños Hema S R.L. y Herrera Dagdu Shirley y Martínez de Escobar Ovidio Chable y Martínez de Escobar Adelfa. Ejecutivo Mercantil 1 Acdo. Núm. Exp. 335/2020 Tomo II.

Vélez Martínez Sandra vs. Ci Banco S.A. Institución de Banca Múltiple en su Calidad de Fiduciario del Fideicomiso Irrevocable Número Cib 2981 en Lo Sucesivo U Storage. Controversias de Arrendamiento Civil 1 Acdo. Núm. Exp. 1227/2024 Tomo II.

NO PUBLICADOS

Ogando Herranz Amalia vs. Escamilla Esquivel Óscar. Ord. Civil No Publicado. 1 Acdo. Núm. Exp. 309/2026.

AUDIENCIA

Pola Arnal y Cadeño Beatriz vs. Beatriz Cristina Bouras Arnal. Ord. Civil. 1 Audiencia. Núm. Exp. 1053/2019 Tomo III.

NO PUBLICADOS

Vélez Martínez Sandra vs. Ci Banco S.A. Institución de Banca Múltiple en su Calidad de Fiduciario del Fideicomiso Irrevocable Número Cib 2981 en Lo Sucesivo U Storage. no Publ. Controversias de Arrendamiento Civil. 1 Audiencia. Núm. Exp. 1227/2024 Tomo II.

SENTENCIA INTERLOCUTORIA

Dinero Fácil y Rápido S.A. de C.V. Sofom Enr vs. Alvizo Enríquez Ma del Carmen y Grijalva Aguilar Héctor. Vía de Apremio Civil Sent. Interlocutoria, Daños y Perjuicios 1 Núm. Exp. 575/2021 Tomo III

LA SECRETARIA DE ACUERDOS
LIC. CLAUDIA LETICIA ROVIRA MARTÍNEZ

SECRETARÍA "B"
ACUERDOS DEL 2 DE SEPTIEMBRE DEL 2026

Alarcón Pérez Sandra vs. José Raymundo Estilar Hernández. Ord. Civil 2 Acdos. Núm. Exp. 494/2005 Tomo III.

Álvarez Silverio Armando vs. Flores García José de Jesús. Ord. Civil 2 Acdos. Núm. Exp. 262/2025.

Anguiano Rojas Juan Francisco vs. Seguros Atlas S.A. Ord. Civil 1 Acdo. Núm. Exp. 446/2025.

Avla Seguros, S.A. de C.V. vs. Constru Service Dg, S.A. de C.V. Especial de Fianzas Mercantil 1 Acdo. Núm. Exp. 542/2025.

Badillo Samarripa Celia y Ortiz González Manuel. Ord. Civil Expdllo. 1 Acdo. en Expedientillo. Núm. Exp. 750/1996 Bis.

Banco Mercantil del Norte, Sociedad Anónima, Institución de Banca Múltiple, Grupo Financiero Banorte vs. Edith Vargas Barrientos y Otro. Tomo II. Especial Hipotecario Civil 1 Acdo. Núm. Exp. 282/2012 Bis. 2 Exp. Tomo II.

Banco Nacional de México S.A. de C.V. vs. Cortés Villagrán Wilfredo. Ejecutivo Mercantil 1 Acdo. Núm. Exp. 806/2001 Tomo III.

BBVA Bancomer Sociedad Anónima, Institución de Banca Múltiple, Grupo Financiero BBVA Bancomer vs. Luz María Margarita Bueno Ziaurriz También Conocida como Luz María Bueno Ziaurriz y/o Luz María Bueno Ziaurriz de Porrúa. Especial Hipotecario Civil 1 Acdo. Núm. Exp. 1088/2019 Tomo II.

Canales Martínez Rosa María Patricia vs. A.C. Logistic y Domingo Romero Javier. Especial de Matriculación Judicial Civil 1 Acdo. Núm. Exp. 140/2025.

Cibanco, Sociedad Anónima, Institución de Banca Múltiple, Actuando Únicamente en su Carácter de Fiduciario en el Fideicomiso F/00782 en su Carácter de Cedente y Fabiola Quesney López como Cesionaria vs. Jesús Alberto Martínez Ruíz. Especial Hipotecario Civil 1 Acdo. Núm. Exp. 924/2017.

Condominio Ubicado en Calle San Francisco No. 218 Colonia del Valle (También Identificado como Valle Norte) Alcaldía Benito Juárez, Cód. Postal 03103 vs. Ortiz Solís Leonardo. Ord. Civil 1 Acdo. Núm. Exp. 8/2026.

Fernández Mondragón Jaime de Jesús vs. Ángel Velázquez Mónica. Ejecutivo Cuantía Menor Mercantil 1 Acdo. Núm. Exp. 1298/2024.

Fuentes Domínguez Aurora su Sucesión vs. Gómez Ramírez Eman y Ramírez Méndez Rosa María. Juris. Voluntaria Civil 1 Acdo. Núm. Exp. 370/2026.

Hermilo Lobo Román Francisco vs. Magaly Monserrat Bautista Chávez. Ord. Civil 1 Acdo. Núm. Exp. 206/2021.

Hipotecaria Nacional S.A. de C.V. Sociedad Financiera de Objeto Múltiple, Entidad Regulada, Grupo Financiero BBVA Bancomer, Actualmente BBVA Bancomer S.A. Institución de Banca Múltiple, Grupo Financiero BBVA Bancomer antes Banco Mercantil del Norte, S.A., Institución de Banca Múltiple, Grupo Financiero Banorte como Cesionario vs. Caballero Gómez Cipriano Arturo y Otro. Especial Hipotecario Civil 1 Acdo. Núm. Exp. 966/2011 Tomo II.

HSBC México S.A. Ibm Grupo Financiero HSBC vs. Terrones Cruz Liliana. Vía de Apremio Civil 1 Acdo. Núm. Exp. 372/2026.

Huerta Hernández Angélica vs. Grupo Inmobiliario Snail, S.A. de C.V. y Flores Castro Cuitlahuac y Flores Castro Victoria. Ejecutivo Mercantil 1 Acdo. Núm. Exp. 864/2014 Tomo IV.

Ingeniería Clínica y Diseño, S.A. de C.V. vs. Biobast, S.A. de C.V. Ord. Mercantil 1 Acdo. Núm. Exp. 362/2026.

León Romero Dulce María vs. Delgado González Fernando Fabián. Controversias de Arrendamiento Civil 1 Acdo. Núm. Exp. 1022/2024.

Mabucapa I., S de R.L. de C.V. ¿., antes Hipotecaria Nacional S.A. de C. V, Sociedad Financiera de Objeto Limitado Grupo Financiero vs. Memijes Máyer Antonio Omar. Especial Hipotecario Civil 1 Acdo. Núm. Exp. 624/2009.

Montufar Serna Luz Yamilet vs. Eulalia Esthela Salustia Hernández Garduño su Sucesión y Otros. Ord. Civil 1 Acdo. Núm. Exp. 46/2020 Dos.

Morales Villagómez Cándido Juan vs. Juana Hernández Jiménez. Ord. Civ. Expdllo. 1 Acdo. Núm. Exp. 1524/2011.

Nadro S.A. P. I. de C.V. vs. Distribuidora Pm de Occidente S.A. de C.V. y Laura Noemí Munoz Sevilla. Ejecutivo Mercantil 1 Acdo. Núm. Exp. 178/2022 Tomo II.

Nemesio Hernández Sergio Emmanuel y Nemesio Hernández Adriana Karoline vs. Nemesio Garduño Adrián y C Director del Registro Público de la Propiedad y del Comercio de la Ciudad de México. Ord. Civil 1 Acdo. Núm. Exp. 334/2026.

Osorno Rodríguez Verónica vs. Seguros Banorte S.A. de C.V. Grupo Financiero Banorte. Ord. Civil 1 Acdo. Núm. Exp. 348/2026.

Pérez Rosales Laura y Pérez Rosales Marisela y Pérez Rosales Lilia y Pérez Rosales Alicia y Pérez Rosales Carolina y Pérez Rosales Ramón vs. Poseedor del Departamento e O. 5. Ord. Civil 1 Acdo. Núm. Exp. 248/2026.

Presta Simple Sociedad Anónima Promotora de Inversión de Capital Variable Sociedad Financiera de Objeto Múltiple Entidad No Regulada vs. Gil Menchaca Marco Antonio. Especial Mercantil Mercantil 2 Acdos. en Expedientillo. Núm. Exp. 284/2025 Espedientillo.

SOLO CONSULTA

Promotora de Hoteles S.A. de C.V. y Banco Nacional de México S.A. Integrante de Grupo Financiero Banamex vs. Herrera Pinzón María de Jesús y López Ramírez Javier. Ord. Mercantil 1 Acdo. Núm. Exp. 368/2026.

Quesada Irulegui Demetrio vs. Sandoval Muñoz Ulises Javier. Ejecutivo Mercantil 2 Acdos. Núm. Exp. 1076/2015.

Rubio Mata Benito Adolfo vs. Del Valle Paz Vicente Omar, Paz Herminia. Controversias de Arrendamiento Civil Expdllo. 1 Acdo. Núm. Exp. 702/2019.

Seguridad Privada Bamsai S.A. de C.V. vs. Administración de la Torre B del Residencial Parque San Antonio Ubicado en Calle Toltecas Núm.166 Colonia San Pedro de Los Pinos Álvaro Obregón Codigo Postal 01180 Ciudad de México y/o José Luis Canseco Texis. Ejecutivo Mercantil Expdllo. 1 Acdo. Núm. Exp. 1358/2023.

Silva Zavaleta Feliciano vs. Martínez González Leobardo. Ord. Civil 1 Acdo. en Expedientillo. Núm. Exp. 1668/1982.

Sociedad Hipotecaria Federal, S.N.C. Institución de Banca de Desarrollo en su Carácter de Fiduciaria en el Fondo de Operación y Financiamiento Bancario a la Vivienda vs. Martínez Hernández Teodoria y Otro. Especial Hipotecario Civil 2 Acdos. Núm. Exp. 636/2008 Tomo III.

Sollano del Bosque Gerardo vs. Nolasco Hernández Roberto Alonso. Ord. Civil 1 Acdo. Núm. Exp. 340/2026.

Torres Álvarez, su Sucesión Esmeralda vs. Martínez Martínez Claudia Ivett. Controversias de Arrendamiento Civil 1 Acdo. Núm. Exp. 768/2024 Tomo II.

Torres Cardoso Edgar y Angelino García Nancy vs. Grupo Mexicano de Seguros S.A. de C.V. Ord. Civil 1 Acdo. Núm. Exp. 432/2024 Tomo II.

Unión de Vecinos y Damnificados 19 de Septiembre, A.C. y Otros vs. Muñoz Romero María Graciela y Otros. Ord. Civil 1 Acdo. Núm. Exp. 1308/2019 Tomo IV.

Varguez Cruz Josefh Emanuel vs. Seguros Sura S.A. de C.V. Ord. Civil Segudno Acuerdo. 2 Acdos. Núm. Exp. 340/2025 Tomo II.

Velazco Godines Samuel vs. Quien Resulte Responsable y José Luis Flores Huerta y Miguel Ángel Flores Huerta. Ord. Civil 1 Acdo. Núm. Exp. 48/2025.

Vergara Ramírez Juan Manuel vs. Ramírez Macías Laura Leticia. Ord. Civil 1 Acdo. Núm. Exp. 312/2026.

Vilchis Bastida Feliciano y Vilchis Bastida Juan y Bastida Carbajal Petra su Sucesión vs. Oliver Castro Alfonso y Director del Registro Público de la Propiedad y del Comercio de la Ciudad de México. Ord. Civil 1 Acdo. Núm. Exp. 356/2026.

Villegas Hernández Liria vs. Ruíz Luna Janeth Gabriela. Ejecutivo Civil 1 Acdo. Núm. Exp. 542/2024.

NO PUBLICADOS

Huerta Hernández Angélica vs. Grupo Inmobiliario Snail, S.A. de C.V. y Flores Castro Cuitlahuac y Flores Castro Victoria. Ejecutivo Mercantil No Publicado. 1 Acdo. Núm. Exp. 864/2014 Tomo IV.

Sólida Administradora de Portafolios, S.A. de C.V., Sociedad Financiera de Objeto Múltiple, Entidad Regulada Grupo Financiero Banorte vs. Rita Martina Meraz Hernández. Tomo III. Especial Hipotecario Civil No Publicado. 1 Acdo. Núm. Exp. 252/1997 Tomo III.

Soluciones Kuali Tics S.A. de C.V. vs. Aggme Desarrollo Tecnológico México S.A. de C.V. Vía de Apremio Civil 1 Acdo. Núm. Exp. 478/2024 Segundo Tomo.

Varguez Cruz Josefh Emanuel vs. Seguros Sura S.A. de C.V. Ord. Civil No Publicado. 1 Acdo. Núm. Exp. 340/2025 Tomo II.

AUDIENCIA

Hipotecaria Nacional S. de C.V. Sociedad Financiera de Objeto Múltiple Entidad Regulada, Grupo Financiero BBVA Bancomer vs. Villanueva Chávez Felipe. Especial Hipotecario Civil. 1 Audiencia, Núm. Exp. 1198/2012 Tomo II.

SENTENCIA DEFINITIVA DEL 02 DE SEPTIEMBRE DEL 2026

Olivas Zúñiga Carlos y Trejo Amézcua María del Rocío vs. Asael S.A. de C.V. Ord. Civil Sent. Def. 1 Núm. Exp. 1146/2024

SENTENCIA INTERLOCUTORIA

Banco Nacional del Ejército, Fuerza Aérea y Armada, Sociedad Nacional de Crédito, Institución de Banca de Desarrollo vs. Vicente Rufino Lorenzo. Especial Hipotecario Civil Sent. Interl. Adjudicación Directa 1 Núm. Exp. 512/2016

Campos Trinidad Rocío y Crisóstomo Bernardo Laura. Juris. Voluntaria Civil Sent. Interl. 1 Núm. Exp. 172/2026

EL SECRETARIO DE ACUERDOS
DOCTOR DAVID LÓPEZ MORA

VIGÉSIMO TERCERO DE LO CIVIL

SECRETARÍA "A"
ACUERDOS DEL 2 DE SEPTIEMBRE DEL 2026

Arias Medina María de la Luz vs. Negrete González José de la Luz y Negrete Pérez Salvador. Ord. Civil Exh. Sin Diligenciar. 1 Acdo. Núm. Exp. 503/2025.

Arriaga Franco Andrés vs. Esperanza Gutiérrez Beltrán. Ejecutivo Mercantil 1 Acdo. en Amparo. Núm. Exp. 923/2019 525/2025.

Autofinanciamiento México, S.A. de C.V. vs. Yadira Zavala Barrera y Julio César Chávez González. Ejecutivo Mercantil Ampliación. 1 Acdo. Núm. Exp. 1223/2024 Tomo II.

Badin Cherit José Gerardo vs. Ramírez Arroyo María Altagracia. Ord. Civil 7 Acdos. Núm. Exp. 881/2023 Tomo III.

Banco Santander México Sociedad Anónima Institución de Banca Múltiple Grupo Financiero Santander México y Segundo Martínez Ricardo vs. Zavala Quiroz Daniel y Pompa Navarro Diana Elizabeth. Especial Hipotecario Civil Elaborece Cedula. 1 Acdo. Núm. Exp. 107/2022.

Banco Santander México, S.A., Institución de Banca Múltiple, Grupo Financiero Santander México vs. Palmero Rodríguez Alberto. Especial Hipotecario Civil Cierre de Tomo. 1 Acdo. Núm. Exp. 583/2020.

Banco Santander México, S.A., Institución de Banca Múltiple, Grupo Financiero Santander México vs. Palmero Rodríguez Alberto. Especial Hipotecario Civil Autorización. 2 Acdos. Núm. Exp. 583/2020 Tomo II.

Barrios de León Cielo Cecilia su Sucesión vs. Ovando Hernández Horacio su Sucesión. Ord. Civil Informe. 1 Acdo. Núm. Exp. 297/2025.

Bvqi Mexicana S.A. de C.V. vs. Román Escobar Enrique. Juris. Voluntaria Civil 1 Acdo. Núm. Exp. 315/2025.

Cabañas Martínez Pascual vs. Fernando Castillo Rodríguez. Ejecutivo Cuantía Menor Mercantil Acuerdo. 1 Acdo. Núm. Exp. 1501/2024.

Ckd Activos 8 Sociedad Anónima Promotora de Inversión de Capital Variable vs. Ángeles Castillo Adrián Alberto. Especial Hipotecario Civil Acuerdo. 3 Acdos. Núm. Exp. 141/2019 Tomo II.

Condominio Residencial Tres Bosques vs. De Los Ríos Luna Ricardo Arturo. Ejecutivo Civil Exhibe Sobre de Pliego. 1 Acdo. Núm. Exp. 465/2025.

Correro López Brenda vs. López Espinosa Ana María y López Espinosa Rosa María Noemí y Espinosa Ramírez de López Reyna su Sucesión. Ord. Civil 1 Acdo. Núm. Exp. 437/2025.

Estrop Torres Aurora vs. Martínez de Laba Estrop Eduardo. Exhortos Civil 1 Acdo. en Amparo. Núm. Exp. 257/2025 1111/2026- L.

Flores Ortiz Arnulfo su Sucesión vs. José Antonio Bueno Trejo. Controversias de Arrendamiento Civil Llegada y Radicación de Autos. 1 Acdo. Núm. Exp. 1073/2017.

Fuzi Activos, Sociedad Anónima Promotora de Inversión de Capital Variable vs. Ligia Esther Cobos Arana. Especial Hipotecario Civil Acuerdo. 1 Acdo. Núm. Exp. 1061/2016.

García Durán Marco Antonio vs. García Evaristo Patricia y Valdéspino López José Claudio. Ord. Civil Contestación de Agravios Actora. 1 Acdo. Núm. Exp. 813/2021 Tomo II.

Grupo Espagar, S.A. de C.V. vs. Aureliano Casas Blanco. Vía de Apremio Civil Autorización. 1 Acdo. Núm. Exp. 491/2016.

Hernández Córdova Marco Antonio vs. Sánchez Barajas Agustín. Ejecutivo Mercantil Cedula Practicada. 1 Acdo. Núm. Exp. 1711/2024 Segundo Tomo.

HSBC México, S.A., Institución de Banca Múltiple, Grupo Financiero HSBC vs. Aguirre Torres Fernando. Vía de Apremio Civil Causa Ejecutoria Sent. Interlocutoria. 2 Acdos. Núm. Exp. 291/2024.

Mapfre Fianzas S.A. vs. Fmi Proyects S de R.L. de C.V. y Jacques Rodríguez Arthur. Especial de Fianzas Mercantil 1 Acdo. Núm. Exp. 1819/2024.

Martínez Ruíz Gilberto vs. Leandro García Calzada su Suseción, Fernando García Sánchez y C. Directora General del Registro Público de la Propiedad y del Comercio de la Ciudad de México. Ord. Civil 1 Acdo. Núm. Exp. 855/2017.

Morales Martínez María Luisa vs. Ernesto Ruíz Reyna y la Sucesión de Carmen Reyna Renobato. Ord. Civil Expedientillo. 1 Acdo. Núm. Exp. 1309/2012.

Omega Distribuidora de Hilos S.A. de C.V. vs. Salomón Rangel Gina Rosalía y Rosalía Rangel Castillo. Ord. Mercantil Autorización. 1 Acdo. Núm. Exp. 983/2015 Tomo II.

Ortega Pelato Orquidea Minerva. Ord. Civil 4 Acdos. en Amparo_ Buscador. Núm. Exp. 969/2025 Expedientillo.

SOLO CONSULTA
SOLO CONSULTA
SOLO CONSULTA

Pérez Rivera Nancy vs. Hernández Díaz Eleazar. Ord. Civil 1 Acdo. Núm. Exp. 411/2010 Tomo V.

Pineda Romero Catalina Juana vs. Franco Arreola Enrique su Sucesión. Ord. Civil 4 Acdos. Núm. Exp. 553/2025.

Recuperadora de Deuda Hipotecaria S. de R. L. de C.V. vs. Grimaldo López Daniel Eduardo y Franco Soto María Elena. Especial Hipotecario Civil Oficio del Archivo. 1 Acdo. Núm. Exp. 1283/2019.

Reyes Morales Jorge Alberto vs. Morales González María del Carmen. Ord. Civil 1 Acdo. Núm. Exp. 1211/2024.

Ruíz Galindo Víctor Hernán vs. Casas del Bajío, S.A. de C.V. y Gerardo Escobedo Cerpa. Ord. Mercantil 1 Acdo. en Amparo. Núm. Exp. 453/2014 988/2026- Viii.

Salas Rosas Landa Jorge vs. Villa Barbachano María del Pilar y Bayata Martínez Víctor Manuel. Especial Hipotecario Civil 1 Acdo. en Amparo. Núm. Exp. 489/2015 265/2026.

Salazar Shettino Paz María vs. Promotora y Operadora del Sur, S.A. de C.V. Especial Hipotecario Civil Ratificar. 1 Acdo. Núm. Exp. 753/2002 Tomoii.

Soreque Tavera Gabriel Leonardo vs. Olvera González Remedios. Controversias de Arrendamiento Civil Deberá Acreditar Personalidad. 3 Acdos. Núm. Exp. 765/2021 Principal.

Treviño Ruíz Gloria de Los Ángeles y Artisticamente Conocida como Gloria Trevi vs. De la Cuesta Soria Karola. Ord. Civil Elaborece Exhorto. 1 Acdo. Núm. Exp. 429/2025.

NO PUBLICADOS

Juárez Sánchez Ricardo Germán vs. Ochoa Moreno Virgilio Rolando. Ejecutivo Mercantil No Publicado. 2 Acdos. en Tercería. Núm. Exp. 863/2023 Terc. Excl. de Dominio.

AUDIENCIA

Empresas el Vapor, S.A. de C.V. vs. Tractoenlaces de América, S.A. de C.V. y Alberto Anchústegui Rabasa. Aud. Incidental Ejecutivo Civil. 1 Audiencia. Núm. Exp. 767/2018 Tomo II.

Fuzi Activos, Sociedad Anónima Promotora de Inversión de Capital Variable vs. Ligia Esther Cobos Arana. Aud. de Remate Especial Hipotecario Civil. 1 Audiencia. Núm. Exp. 1061/2016 Segundo Tomo.

González Schroeder Hermelinda vs. Sesma González Evelina. Aud. Previa de Concil. y Excepciones Procesales Ord. Civil. 1 Audiencia. Núm. Exp. 383/2025.

LA SECRETARIA DE ACUERDOS
LIC. SONIA IVONNE MIRANDA MORALES

SECRETARÍA "B"
ACUERDOS DEL 2 DE SEPTIEMBRE DEL 2026

Acosta Aguilar Maximiliano vs. Migal Capital Holding S.A. de C.V. Ejecutivo Mercantil Tramite. 2 Acdos. Núm. Exp. 1188/2023.

Aguilera Ruíz María Laura vs. Arellano Núñez Martha Patricia y Plata Muñoz Pedro y Director del Registro Público de la Propiedad y del Comercio de la ludad de México. Ord. Civil Tramite. 1 Acdo. Núm. Exp. 54/2026.

Autofinanciamiento México S.A. de C.V. vs. José Jaime Carranza Durán, Leticia Ramos Loranca y Beatriz Ramos Loranca. Ejecutivo Mercantil Exh. Electrónico. 1 Acdo. Núm. Exp. 756/2011 Bis. 2 Tomo II.

Ávila Altamirano María Luisa y Ojeda Ávila Jaime Adrián vs. Seguros Inbursa S.A. Grupo Financiero Inbursa. Ord. Civil Comparecencia. 1 Acdo. Núm. Exp. 286/2026.

Banco Invex S.A. Institución de Banca Múltiple Invex Grupo Financiero vs. Garibay Gutiérrez Norma Patricia y Ganadería la Sevillana S de Pr de Rl. Ejecutivo Mercantil 2 Acdos. en Amparo. Núm. Exp. 660/2023 1162/2025.

Banco Mercantil del Norte S.A. Institución de Banca Múltiple, Grupo F. Banorte antes Banco Bilbao Vizcaya- México, S.A., Institución de Banca Múltiple, Grupo Financiero BBVA- Probursa vs. José Luís Guerra Díaz Juicio. Especial Hipotecario Civil Se Aclara Sent. Interlocutoria. 1 Acdo. Núm. Exp. 430/1999 Tomo II.

Cemex, S.A. B. de C.V. vs. Black Rock Mining, S.A. de C.V. y Guzmán Cabeza de Vaca Rafael Saturnino. Vía de Apremio Civil 1 Acdo. Núm. Exp. 368/2026.

Continental Leasing S.A. de C.V. y Gendreau Maurer Mauricio y Grupo Terrageo S.A. de C.V. y Geo Terra Inmobiliaria S.A. de C.V. y Inmobiliaria Santerrum S.A. de C.V. y Inmobiliaria del Niño Poblano S.A. de C.V. vs. Unifin Credit S.A. de C.V. Sociedad Financiera de Objeto Múltiple Entidad No Regulada. Ord. Mercantil Tramite. 1 Acdo. Núm. Exp. 214/2026.

Daimler Financial Services, S.A. de C.V., Sofom., E. N. R vs. Gutiérrez Rivera Sergio y Garza Valdez Luis. Especial Mercantil Mercantil Auto. 1 Acdo. Núm. Exp. 1200/2023.

Finae, Sociedad Anónima Promotora de Inversión de Capital Variable, Sociedad Financiera de Objeto Múltiple, Entidad No Regulada vs. Morales Molinero Ana Karen y Martínez Alvarado Alejandra y Molinero Martínez Yolanda. Ejecutivo Mercantil un Acuerdo. 2 Acdos. Núm. Exp. 1038/2023.

García Carreón Julio César vs. Muñiz Castro y Otros Raúl. Ord. Civil un Acuerdo. 3 Acdos. Núm. Exp. 476/2023.

Gobin Alvarado Omar vs. González Valdez Irene y C Director del Registro Público de la Propiedad y del Comercio de la Ciudad de México y Banco Nacional de Obras y Servicios Públicos S.N.C. Ord. Civil un Acuerdo. 2 Acdos. Núm. Exp. 112/2026.

Gonzaga Ramírez Sabina vs. García Chavarría Miguel y González Morales Felipe y Olivar Téllez Enedina y Jiménez Chávez Janet. Ord. Civil Pasa a Sentencia. 1 Acdo. Núm. Exp. 202/2025.

HSBC México S.A. Institución de Banca Múltiple Grupo Financiero HSBC División Fiduciaria en su Carácter de Fiduciario en el Fideicomiso F234036 vs. Sánchez Cordero Óscar Iván. Especial Hipotecario Civil Exh. Electrónico. 1 Acdo. Núm. Exp. 608/2024.

HSBC México S.A. Institución de Banca Múltiple Grupó Financiero HSBC vs. Hernández Saucillo Rosendo Alejandro. Especial Hipotecario Civil Tramite. 1 Acdo. Núm. Exp. 614/2019.

Madrazo Castelazo Javier Alejandro vs. Miguel Agustín Ricardo y López Fernández de Diego Fernández María Mercedes y Galindo Domínguez Luis Javier y López Hernández de Galindo María de Lourdes Luscinda. Especial Hipotecario Civil Auto. 3 Acdos. Núm. Exp. 448/2005 Tomo VI.

Magda Pignatelli Aguiluz Fragoso, María Rodríguez Aguluz y Ximena Rodríguez Aguiluz vs. Jorge Alberto Ortiz, Salvador Obregón García y Qualitas Compañía de Seguros S.A. de C.V. Ord. Civil 1 Acdo. en Amparo. Núm. Exp. 294/2020.

Maldonado Barajas Jorge Ernesto vs. Trujillo Balderas Florencio su Sucesión. Ord. Civil Exh. Electrónico. 1 Acdo. Núm. Exp. 168/2025.

Pavón Marcelo Alberto vs. Pavón Patricia. Ord. Civil un Acuerdo. 1 Acdo. Núm. Exp. 342/2025.

Pérez Silva Angélica vs. Cardoso de Carmona María de Jesús y C Director del Registro Público de la Propiedad y del Comercio de la Ciudad de México. Ord. Civil Tramite. 1 Acdo. Núm. Exp. 98/2025.

Ramos Samayoa Sofía Carolina vs. Cisneros Cardona Griselda y Licenciado Miguel Alessio Robles Notario y Castillo Díaz Yéssica y Registrador Público de la Ciudad de México y Secretario de Administración y Fianzas de la Ciudad de México. Ord. Civil un Acuerdo. 1 Acdo. Núm. Exp. 1312/2024.

Romero José Luis vs. García Ortiz Rosa María. Ord. Civil Tramite. 2 Acdos. Núm. Exp. 1228/2008.

Santiago Pérez José Luis vs. Banco Santander México, S.A. Institución de Banca Múltiple, Grupo Financiero Santander México y Axa Asissistance México Sociedad Anónima de Capital Variable. Ord. Civil Auto. 1 Acdo. Núm. Exp. 468/2019 Tomo III.

Scotiabank Inverlat S.A. Institución de Banca Múltiple Grupo Financiero Scotiabank Inverlat vs. García Tapia Israel Fernando. Especial Hipotecario Civil un Acuerdo. 1 Acdo. Núm. Exp. 728/2021 Principal.

Scotiabank Inverlat Sociedad Anónima Institución de Banca Múltiple Grupo Financiero Scotiabank Inverlat vs. Medina Arvizu Juan Manuel. Especial Hipotecario Civil un Acuerdo. 3 Acdos. Núm. Exp. 800/2021.

Secreto. Especial Hipotecario Civil 1 Acdo. en Amparo. Núm. Exp. 570/2024 Amparo Directo.

Sineregia Empresarial Fig Sociedad Anónima de Capital Variable Sociedad Financiera de Objeto Múltiple Entidad No Regulada vs. Chavarría Arquitectos Sociedad Anónima de Capital Variable. Vía de Apremio Civil un Acuerdo. 1 Acdo. Núm. Exp. 66/2022.

Soto Treviño Carlos Eduardo vs. Soto Izquierdo Isabel. Ord. Civil Exh. Electrónico. 1 Acdo. Núm. Exp. 1354/2019 Tomo II.

Tuxpan Meneses José Donaciano Fausto y Autobuses Alas de Oro, S.A. de C.V. vs. Autobuses Puebla Tlaxcala Calpulalpan y Anexas, S.A. de C.V. y Otros. Ord. Mercantil un Acuerdo. 1 Acdo. Núm. Exp. 1146/2010 Tomo IV.

Uribe Saldaña María Norma Adriana vs. Leyva Martínez Guadalupe Ariadna y González Leyva Alejandra y González Leyva Rubén Francisco y González Leyva Mónica Ariadna. Ord. Civil Auto. 1 Acdo. Núm. Exp. 1164/2019 Tomo II.

Velázquez Martínez Jorge Armando vs. Moreno Torres Héctor, Islas Juárez María Teresa, Moreno Torres Álvaro y C. Director del Registro Público de la Propiedad y del Comercio de la Ciudad de México. Ord. Civil Rebeldía. 1 Acdo. Núm. Exp. 908/2017 Tomo II.

SOLO CONSULTA
SOLO CONSULTA
SOLO CONSULTA

NO PUBLICADOS

Flores Juárez Alejandro vs. Flores Juárez Julián Pastor y Flores Juárez Carmen su Sucesión y Quien También Acostumbra a Utilizar el Nombre de María del Carmen Flores y Director del Registro Público de la Propiedad y de Comercio de la Ciudad de México. Ord. Civil no Publ. por Fallas en el Sistema. 1 Acdo. Núm. Exp. 306/2026.

AUDIENCIA

Rivera Juárez Renata vs. Lome Maldonado María del Carmen Amanda. Aud. de Ley Medios Preparatorios Civil. 1 Audiencia. Núm. Exp. 586/2024.

Valdez Chávez Daniel y Hernández Montes Silvia vs. Grupo Mexicano de Seguros S.A. de C.V. Aud. de Ley Ord. Civil. 1 Audiencia. Núm. Exp. 2/2025 Tomo II.

Vidal Mendoza Leticia Angélica vs. Seguros Inbursa S.A. Grupo Financiero Inbursa. Aud. de Ley Ord. Civil. 1 Audiencia. Núm. Exp. 60/2026 Tomo II.

EL SECRETARIO DE ACUERDOS
LIC. LOURDES REGINA GERMAN

VIGÉSIMO CUARTO DE LO CIVIL

SECRETARÍA "A"
ACUERDOS DEL 2 DE SEPTIEMBRE DEL 2026

Administraciones José Luis Ordóñez, S. C vs. Soriano Gutiérrez Espiridión. Controversias de Arrendamiento Civil 1 Acdo. Núm. Exp. 61/2025 Tomo Dos.

Administradora Fome 1, Sociedad de Responsabilidad Limitada de Capital Variable vs. Arvizu González Luis Francisco. Especial Hipotecario Civil 2 Acdos. Núm. Exp. 413/2014.

Aguilar Olivares Enrique vs. C. Director del Registro Público de la Propiedad y de Comercio de la Ciudad de México y Multibanco Comermex S.A. Actualmente Scotiabank Inverlat S.A. Institución de Banca Múltiple Grupo Financiero Scotiabank Inverlat y Sindicato Nacional de Trabajadores del Instituto Mexicano del Petróleo y Solidaridad Nacional A.C. Ord. Civil 1 Acdo. Núm. Exp. 1057/2023.

Arguelles Gutiérrez Sergio Ramón vs. Inmobiliaria Limad S.A. de C.V. y C. Director General del Registro Público de la Propiedad y de Comercio de la Ciudad de México. Ord. Civil Informe Justificado. 1 Acdo. en Amparo. Núm. Exp. 1159/2023 1145/2026.

Autofinanciamiento México S.A. de C.V. vs. Castro Márquez Verónica y Otros. Ejecutivo Mercantil 1 Acdo. Núm. Exp. 1451/2010 Segundo Tomo.

Autofinanciamiento México S.A. de C.V. vs. Martínez Quintana Guillermo Leonardo y Martínez Pedro Guillermo. Ejecutivo Mercantil 1 Acdo. Núm. Exp. 1255/2024.

Avilés Castillo María Cristina vs. Angulo González Cristian Alfonso y Aduna Espinoza Vanessa. Ord. Civil 1 Acdo. Núm. Exp. 317/2026.

Banco Santander México S.A. Institución de Banca Múltiple Grupo Financiero Santander México vs. Grupo de Oro Fuerte S.A. de C.V. y Acciones Grupo de Oro S.A. de C.V. y Inmobiliaria Grupo de Oro S.A. de C.V. y Constructora Grupo de Oro S.A. de C.V. y Aceros y Cementos de Morelia S.A. de C.V. y Aceros y Cementos de Patzcuaro S.A. de C.V. y Oteiza Figaredo Germán. Providencias Precautorias Mercantil 1 Acdo. Núm. Exp. 577/2021 Segundo Tomo.

Banco del Bajío S.A. Institución de Banca Múltiple y Mental Arts Inc. vs. Jeffery Worthington John y Castellanos Villanueva Alejandro Iván y C Director del Registro Público de la Propiedad y del Comercio de la Ciudad de México y Director del Asrchivo General de Notarias de la Ciudad de México. Ord. Civil 1 Acdo. Núm. Exp. 223/2026.

Banco del Bajío, Sociedad Anónima, Institución de Banca Múltiple vs. Guerra Valdés María de la Luz. Especial Hipotecario Civil 1 Acdo. Núm. Exp. 271/2021 Tomo II.

BBVA México Sociedad Anónima Institución de Banca Múltiple Grupo Financiero BBVA México vs. Viñedos 2000 Sociedad de Producción Rural de Responsabilidad Limitada. Especial Hipotecario Civil Auto Aclaratorio. 1 Acdo. Núm. Exp. 1101/2019 Tomo II.

Bienes Programados S.A. de C.V. vs. Chiu Lam Genaro. Especial Hipotecario Civil 1 Acdo. Núm. Exp. 1585/2024.

C&B Capital, S.A. de C.V. vs. Tenedora Ci, S.A. de C.V. Providencias Precautorias Mercantil 1 Acdo. en Amparo. Núm. Exp. 467/2025 850/2026.

C&B Capital, S.A. de C.V. vs. Tenedora Ci, S.A. de C.V. Ord. Mercantil 3 Acdos. Núm. Exp. 53/2026.

Castro Zamudio Eduardo. No Definido No Definido 1 Acdo. en Amparo_ Buscador. Núm. Exp. 793/2024 Amparo 793/2024- III.

Chávez Hernández Luis Francisco y Chávez Espinosa José Luis vs. Médica Sur Sab de C.V. Ord. Civil 1 Acdo. Núm. Exp. 59/2026.

Ci Banco, Sociedad Anónima, Institución de Banca Múltiplel. en su Carácter de Fiduciario en el Fideicomiso Número F/00430 vs. Cortés García Noé y Ríos Zárate Maricela. Especial Hipotecario Civil 1 Acdo. Núm. Exp. 439/2016 Segundo Tomo.

Elizondo Cuevas Marita Amelia vs. Fernández Gutiérrez Juan Carlos y Núñez Templos Alma Angélica. Controversias de Arrendamiento Civil 1 Acdo. Núm. Exp. 601/2021 Tomo Dos.

Flores Chávez Juliana vs. Olvera Medina Francisco y Hernández Martínez Alma Rosa y C Director del Registro Público de la Propiedad y de Comercio de la Ciudad de México. Ord. Civil 1 Acdo. Núm. Exp. 367/2026.

Flores Salinas Jorge Arturo vs. C Director del Registro Público de la Propiedad y del Comercio de la Ciudad de México y Domínguez Pesqueria Manuel Pedro y Leyva Blas Víctor y Domínguez Castillo Manuel y Pesqueira Andrade Martha y Maciel Rocha Edmundo. Ord. Civil 1 Acdo. Núm. Exp. 479/2025.

Galarza Vázquez Karla Yolanda vs. Díaz Palacios Rosendo y Díaz Palacios Andrés su Sucesión y González Zaragoza Ana María y C Director del Registro Público de la Propiedad y de Comercio de la Ciudad de México. Ord. Civil 1 Acdo. Núm. Exp. 169/2025.

González Gutiérrez Pedro su Sucesión vs. Carmona Alanís José Sixto y Carmona Alanís Gabriel y Asociación Civil Herón Proal A.C. y Director del Registro Público de la Propiedad y del Comercio de la Ciudad de México. Ord. Civil 1 Acdo. en Expedientillo. Núm. Exp. 395/2023.

Grupo Alciones S.A. de C.V. vs. Grupo Iurancha S a de C V y Sánchez García Ricardo. Ejecutivo Mercantil 1 Acdo. Núm. Exp. 335/2018.

Gutiérrez Velázquez Óscar y por su Propio Derecho y en Representación de Sus Menores Hijos de Iniciales Gme Gmjm Gmkj y Gmoa Karina Martínez Durán vs. Seguros Inbursa S.A. Grupo Financiero Inbursa. Ord. Civil 2 Acdos. Núm. Exp. 439/2025 Tomo III.

Hernández Cardoso Gabriel vs. Ruíz Mora Raquel. Ord. Civil 1 Acdo. Núm. Exp. 395/2025.

Hernández Hernández Martha y Hernández Hernández Eliel vs. Clínica Guadalupe Tepeyac S.A. de C.V. y Méndez Guevara David Alejandro y Paz Sosa Jorge Carlos. Ord. Civil 1 Acdo. en Expedientillo. Núm. Exp. 1469/2024.

Hernández Rosaldo Araceli vs. Seguros Inbursa S.A. Grupo Financiero Inbursa. Ord. Civil 1 Acdo. Núm. Exp. 573/2025.

Hernández Vázquez María Esperanza Eduvina y Quien También Acostumbra Utilizar el Nombre de María Esperenza Eduvina Hernández de Varinas y Varinas Almazán Prisciliano vs. Hernández Díaz Moisés y C Director del Registro Público de la Propiedad y de Comercio de la Ciudad de México. Ord. Civil 1 Acdo. Núm. Exp. 171/2025.

Hernández Villa Guadalupe vs. Vallejo Rivera José Iván y Quien También Utiliza el Nombre de Iván Vallejo Rivera y Rivera Quintanar Josefina. Ord. Civil 1 Acdo. Núm. Exp. 291/2026.

HSBC México Sociedad Anónima Institución de Banca Múltiple Grupo Financiero HSBC División Fiduciaria en Carácter de Fiduciario Dentro del Fideicomiso Irrevocable Número F/234036 vs. Rojas León Elías. Vía de Apremio Civil Ampara y Protege. 1 Acdo. en Amparo. Núm. Exp. 661/2017 Amparo 1564/2025/Ii- K.

HSBC México S a Institución de Banca Múltiple Grupo Financiero HSBC División Fiduciaria en su Carácter de Fiduciario en el Fideicomiso Irrevocable Número F/243264 vs. Bracamontes Niño María Nicolasa. Especial Hipotecario Civil 1 Acdo. Núm. Exp. 283/2018.

HSBC México, S.A., Institución de Banca Múltiple, Grupo Financiero HSBC vs. Elías Rodriguez Antonio. Especial Hipotecario Civil 1 Acdo. Núm. Exp. 299/2020 Segundo Tomo.

Ibáñez Conde Camila y Ibáñez Rodrigo Efrén vs. Seguros Banorte S.A. de C.V. Grupo Financiero Banorte. Ord. Civil 1 Acdo. Núm. Exp. 11/2026 Tomo II.

Legazpi Rodríguez Graciela Olivia vs. Morales Legaspi Francisco René. Ord. Civil 1 Acdo. Núm. Exp. 9/2026.

Llamas Ramírez Celia Anabel vs. Qualitas Compañía de Seguros S.A. de C.V. y Hdi Seguros S.A. de C.V. y Servicios de Transporte Cancerbero S.A. de C.V. Ord. Civil 1 Acdo. Núm. Exp. 389/2025.

López Infante Rosa María Guadalupe y Rodríguez López Martha Isabel vs. Albarrán Hernández Marco Antonio y Amador Rocha Verónica. Especial Hipotecario Civil 1 Acdo. Núm. Exp. 593/2018 Segundo Tomo.

Loredo Martínez Pedro Inocente vs. Mendoza Alan Jorge Morlett. Ejecutivo Mercantil 3 Acdos. Núm. Exp. 55/2021 Tomo Dos.

SOLO CONSULTA
SOLO CONSULTA
SOLO CONSULTA

Martínez Flores María Yuria vs. Lara Benita y Lara Antonia y Flores Lara Ester su Sucesión y C Director del Registro Público de la Propiedad y de Comercio de la Ciudad de México. Ord. Civil 1 Acdo. Núm. Exp. 365/2026.

Mier Ronquillo Leticia vs. Alquicira Rodríguez Emilio y Jardón de Alquicira Hermelinda y Alquicira Rodríguez Alfredo Paz y Director del Registro Público de la Propiedad y de Comercio de la Ciudad de México. Ord. Civil Turno. 1 Acdo. en Expedientillo. Núm. Exp. 899/2021.

Miranda Bacmeister María Elena su Sucesión y Manzanera Miranda María Elena vs. Banco Mercantil del Norte S.A. Institución de Banca Múltiple Grupo Financiero Banorte. Ord. Civil 1 Acdo. Núm. Exp. 27/2026.

Miranda Flores Aristeo Javier vs. Alba Ferman Julio Alberto y Romero Bravo Dalila. Juris. Voluntaria Civil 1 Acdo. Núm. Exp. 361/2026.

Miranda de la Luz Gabriel vs. Gutiérrez Téllez María Arely. Ejecutivo Mercantil 1 Acdo. Núm. Exp. 1681/2024.

Montaño Méndez Gabriel vs. De la Vega Morelos María Guadalupe. Ord. Civil 1 Acdo. Núm. Exp. 279/2026.

Montes de Oca García Gonzalo su Sucesión y García Hernández Vicenta su Sucesión vs. Ferrekuper S.A. de C.V. y Kupersmit Sclar Mauricio. Controversias de Arrendamiento Civil 1 Acdo. en Expedientillo. Núm. Exp. 419/2023.

Nájera Ortiz Agustín vs. Gómez Luna Rodolfo y Gómez González Virgilio Hipólito. Ejecutivo Mercantil 1 Acdo. Núm. Exp. 41/2025.

Osnaya Hernández Misael vs. Osbaya Leonardo y Hernández de Osnaya Esther y C Director del Registro Público de la Propiedad y de Comercio de la Ciudad de México. Ord. Civil 1 Acdo. Núm. Exp. 445/2024.

Peinado Ruíz Luz Elena vs. Allende Castaño María Fernanda y y Ma Fernanda Allende Castaño. Ord. Civil 1 Acdo. Núm. Exp. 85/2026.

Pérez Peña Elías. Ord. Civil 1 Acdo. en Expedientillo_Expediente_No_Conocido. Núm. Exp. 495/2025.

Quiterio Soriano Senobio vs. Miranda Valencia Eutimio y Director del Registro Público de la Propiedad y del Comercio de la Ciudad de México. Ord. Civil Turno. 1 Acdo. Núm. Exp. 257/2023.

Restaurantes Costera, S.A. de C.V. vs. Banco Santander (México), S.A., Institución de Banca Múltiple, Grupo Financiero Santander. Ord. Mercantil Expedientillo. 2 Acdos. Núm. Exp. 1191/2017 Tomo 2.

Reyes Pérez Valentín y Reyes Morales Jhonatan vs. Seguros Inbursa S.A. Grupo Financiero Inbursa. Ord. Civil 1 Acdo. Núm. Exp. 121/2025 Tomo III.

Rivera García María Carmina vs. Ibarra Reyes Jorge y C Director del Registro Público de la Propiedad y de Comercio de la Ciudad de México. Ord. Civil 1 Acdo. Núm. Exp. 173/2025.

Robles Martínez Antonio vs. Uribe Barroso Luz de Lourdes. Especial Hipotecario Civil 1 Acdo. Núm. Exp. 735/2020 Tomo Dos.

Rodelo Biarco Ramona y Rodríguez Rodelo Martha Guadalupe y Rodríguez Rodelo Marcia Alma y Rodríguez Rodelo Erik Osvaldo vs. Mendoza Moronati María de la Luz y Rodríguez Mendoza Pablo Ignacio y Rodríguez Mendoza José David. Ord. Civil 1 Acdo. Núm. Exp. 167/2026.

Sánchez García Jorge Alberto vs. Axa Seguros S.A. de C.V. Ord. Civil 1 Acdo. Núm. Exp. 169/2026.

Sánchez Pérez Lia del Pilar vs. Román Arroyo Enrique Rafael Otilio. Ord. Civil 1 Acdo. Núm. Exp. 601/2024.

Sandra Trinidad vs. Perlata Sergio y Director del Registro Público de la Propiedad y de Comercio de la Ciudad de México. Ord. Civil 1 Acdo. Núm. Exp. 57/2024.

Seguros Inbursa S.A. Gpo. Fin. Inbursa vs. Nájera Ramos Albino. Esp. Hip. 1 Acdo. Núm. Exp. 299/2009.

Simancas Bautista Jesús vs. Rubí Flores su Sucesión Leónides. Ord. Civil 2 Acdos. Núm. Exp. 973/2022 Tomo Tres.

Tamayo Ortega Raquel vs. Granados Cortés Minerva y Rodríguez Granados Osmara Zoe y Rodríguez Granados Esmeralda Geraldine y Rodríguez Rodríguez Irving y Rodríguez Rodríguez Ricarda Mariana y Rodríguez Rodríguez Edna Samara. Ord. Civil 3 Acdos. Núm. Exp. 13/2026.

Tinoco Montalvo Ricardo vs. Velázquez Olguín Higinio. Especial Hipotecario Civil 1 Acdo. en Tercería. Núm. Exp. 1075/2012 Terc. Excl. de Dominio.

Trillo Requenes María Cristina vs. Martínez Hernández Raúl Sergio. Ejecutivo Mercantil 1 Acdo. Núm. Exp. 1423/2024.

Velázquez Colín Ma Celestina vs. Lozano López Aarón y C Director del Registro Público de la Propiedad y de Comercio de la Ciudad de México. Ord. Civil 1 Acdo. Núm. Exp. 135/2026.

Velázquez Pérez América vs. Jiménez Alvarado Ignacio y Director del Registro Público de la Propiedad y del Comercio de la Ciudad de México. Ord. Civil 1 Acdo. Núm. Exp. 337/2023.

Vfs México S.A. de C.V. Sociedad Financiera de Objeto Múltiple Entidad No Regulada vs. Héctor Luis Canseco Vicuña y María Guadalupe Fernández González. Ejecutivo Mercantil 2 Acdos. Núm. Exp. 35/2025 Tercer Tomo.

Yave Smart Lending Spv S.A. Promotora de Inversión de Capital Variable Sociedad Financiera de Objeto Múltiple Entidad No Regulada vs. Báeza Hernández Julio César. Vía de Apremio Civil 3 Acdos. Núm. Exp. 965/2024.

AUDIENCIA

Hernández Vázquez María Esperanza Eduvina y Quien También Acostumbra Utilizar el Nombre de María Esperenza Eduvina Hernández de Varinas y Varinas Almazán Prisciliano vs. Hernández Díaz Moisés y C Director del Registro Público de la Propiedad y de Comercio de la Ciudad de México. Ord. Civil. 1 Audiencia. Núm. Exp. 171/2025.

Ogando Herranz Amalia y Ogando Herranz Guillermina vs. Jerónimo Hernández Emiliano. Aud. Previa Ord. Civil. 1 Audiencia. Núm. Exp. 125/2026.

Sánchez González José Dagoberto vs. Grupo Mexicano de Seguros S.A. de C.V. Ord. Civil. 1 Audiencia. Núm. Exp. 865/2024 Tomo Dos.

Velázquez Pérez América vs. Jiménez Alvarado Ignacio y Director del Registro Público de la Propiedad y del Comercio de la Ciudad de México. Ord. Civil. 1 Audiencia. Núm. Exp. 337/2023.

SENTENCIA INTERLOCUTORIA

Gadsden Carraso Mario vs. Inmobiliaria Montaña del Cabo, S.A. de C.V. y Gadsden Carrasco Gabriel y Sánchez Carrión Luis Tomás y Gastélum Miranda Jorge Isaac y Llantada Voigt María Teresa y Pasapera Mora Alfonso y Zarza Cerecer Mauricio y Gastélum Glender Bruno y Alvarado Villazon María Fernanda y Pozos Santamaría Atzhiri Guadalupe y Sandoval Carrillo Yanet y Amarillas Aispuro Olegario. Ord. Mercantil Sent. Interl. 1 Núm. Exp. 1251/2023 Tomo Tres

EL CONCILIADOR POR M.L.

LIC. JOSÉ JUAN OLIVARES GONZÁLEZ

SECRETARÍA "B"

ACUERDOS DEL 2 DE SEPTIEMBRE DEL 2026

Acosta Franco Carlos vs. Monroy Cabrera Andrea y Ávila León Marta Adriana y Castro León María del Rocío Olivia y C Director del Registro Público de la Propiedad y del Comercio de la Ciudad de México. Ord. Civil 1 Acdo. Núm. Exp. 294/2026.

Aguilar Mora María Antonieta vs. Arteaga Miranda Alfredo y Alvarado Correa Felipe y C Director del Registro Público de la Propiedad y del Comercio de la Ciudad de México. Ord. Civil 1 Acdo. Núm. Exp. 174/2026.

Alvarado Rojas Georgina vs. Sánchez Sánchez Jesús. Ejecutivo Mercantil 1 Acdo. Núm. Exp. 364/2026.

Arrendadora y Factor Banorte, S.A. de C.V., Sociedad Financiera de Objeto Múltiple, Entidad Regulada, Grupo Financiero Banorte vs. Reynoso Martínez José Luis y Bravo Martiñón de Reynoso Irais Rosario. Especial Hipotecario Civil 1 Acdo. Núm. Exp. 1250/2018 Tomo II.

Báeza Benítez Norma Lilián vs. Benítez Buendía Alma Araceli. Ord. Civil 1 Acdo. Núm. Exp. 190/2026.

Banco Invex, S.A., Institución de Banca Múltiple, Invex Grupo Financiero en su Carácter de Fiduciario del Fideicomiso Irrevocable Número 563 vs. Flores Domínguez Jesús vs. Martínez Domínguez Inés. Especial Hipotecario Civil 2 Acdos. Núm. Exp. 980/2016.

Banco Mercantil del Norte S.A. Institución de Banca Múltiple Grupo Financiero Banorte vs. Latin Sports S.A. de C.V. y Otros. Ejecutivo Mercantil 1 Acdo. en Expedientillo. Núm. Exp. 236/2017.

Banco Mercantil del Norte, Sociedad Anónima, Institución de Banca Múltiple, Grupo Financiero Banorte vs. Guzmán Salazar Luis Manuel. Especial Hipotecario Civil 1 Acdo. en Otros. Núm. Exp. 162/2021 Tomo II.

Banco Mercantil del Norte, Sociedad Anónima, Institución de Banca Múltiple, Grupo Financiero Banorte vs. Sánchez Rodríguez Federico y Fragoso González Laura. Especial Hipotecario Civil 1 Acdo. Núm. Exp. 250/2018 Tomo II.

Banco Nacional del Ejército Fuerza Aérea y Armada Sociedad Nacional e Crédito Institución de Banca de Desarrollo vs. López Lino Raúl. Especial Hipotecario Civil 1 Acdo. Núm. Exp. 128/2016.

Banco Santander (México) Sociedad Anónima Institución de Banca Múltiple Grupo Financiero Santander vs. Soporte Técnico y Consultoría Especializada, S.A. de C.V., Vox Logistics, S.A. de C.V., Advanced Systems And Technology, S.A. de C.V., José Salim Palleiro

SOLO CONSULTA

Nayar y José Antonio García Velarde. Ejecutivo Mercantil 3 Acdos. en Tercería. Núm. Exp. 1508/2011 Terc. Excl. de Pref. Promovida por Claudia Espino Díaz.

Bautista Bautista Hilario Paz su Sucesión vs. Bautista Bautista Benito. Ord. Civil 2 Acdos. Núm. Exp. 282/2026.

Beltrán Lozada Ricardo vs. Janaina Campos Solares. Ejecutivo Cuantía Menor Mercantil 2 Acdos. Núm. Exp. 1374/2024 Tomo II.

Bravo Reyes Jesús Antonio y Administraciones Bravo Ap y Corporativo Bravo Autoridad Federal Eum vs. Castro Parra Maghaly Stephany. Juris. Voluntaria Civil 1 Acdo. Núm. Exp. 372/2024.

Cervantes Salvatori Narisol. Ord. Civil No Coincide. 2 Acdos. en Expedientillo_Expediente_No_Conocido. Núm. Exp. 590/2021.

Cibanco S.A. Institución de Banca Múltiple como Fiduciario en el Fideicomiso Número F/00430 vs. Saucedo Salazar Gloria. Vía de Apremio Civil 1 Acdo. Núm. Exp. 602/2016.

Cibanco, Sociedad Anónima, Institución de Banca Múltiple, en su Carácter de Fiduciario en el Fideicomiso Número F/00430 vs. Real Cortés Marco Antonio y Martínez Moreno Patricia Lorena. Vía de Apremio Civil 1 Acdo. Núm. Exp. 12/2021.

Colombo Airoldi Victorio Achille María vs. Magistroni S.A. de C.V. y Alessi Rivalta Rosella y Mejía Alessi Licurgo. Controversias de Arrendamiento Civil 1 Acdo. Núm. Exp. 44/2024.

Compropago S.A. de C.V. Institución de Fondos de Pago Electrónico vs. Xhash Sapi de C.V. Ord. Mercantil 3 Acdos. Núm. Exp. 140/2026.

Con Alimentos, S.A. de C.V. y Inmobiliaria Leofe, S.A. de C.V. y Metco, S.A. de C.V. vs. Álvarez de la Cadena Martínez Héctor Alejandro y Silva García Fabiola y Álvarez de la Cadena Gomes Rodrigo y Álvarez de la Cadena Silva Jimena. Especial Mercantil Mercantil 1 Acdo. Núm. Exp. 300/2026.

Conjunto Culturas Universales vs. De la Vía Álvarez Margarita. Ejecutivo Civil 1 Acdo. Núm. Exp. 324/2026.

Contreras Mendoza Marcelina su Sucesión vs. Tavera Cisneros Jesús Arturo. Controversias de Arrendamiento Civil 1 Acdo. Núm. Exp. 1662/2024.

Contreras Villarral María Hortensia y Contreras Villareal José Carlos y Contreras Villareal Rita vs. Pamaeminu Sociedad Anónima de Capital Variable. Ord. Civil 1 Acdo. en Amparo. Núm. Exp. 240/2023 464/2026.

Daimler Financial Services México, Sociedad de Responsabilidad Limitada de Capital Variable vs. Alfonso Esquivel Rodolfo y Grupo Roales S.A. de C.V. Providencias Precautorias Mercantil 1 Acdo. en Expedientillo_Expediente_No_Conocido. Núm. Exp. 252/2025.

Díaz Galasso María del Carmen vs. Díaz Galasso Sabino Antonio y Díaz Galasso Leonardo Manuel. Ejecutivo Civil 2 Acdos. Núm. Exp. 574/2025.

Díaz del Castillo Carlos y Díaz del Castillo Olivia y Quien También Utiliza el Nombre de Olivia Díaz del Castillo de Muñoz vs. Constructora Vázquez S.A. Ord. Civil Aud. Digitalizada. 2 Acdos. Núm. Exp. 944/2024.

Franco González Carlos vs. Solís Cervantes María del Pilar Araceli Quien También Acostumbra Usar el Nombre de Solís de Franco Araceli, Solís Cervantes Araceli y Solís de Franco María del Pilar. Ord. Civil 2 Acdos. Núm. Exp. 200/2021 Tomo II.

Gm Financial de México S.A. de C.V. Sociedad Financiera de Objeto Múltiple Entidad Regulada vs. Sánchez Sandoval Petra. Ejecutivo Mercantil 1 Acdo. Núm. Exp. 992/2022.

Gómez Hernández Samuel y Gómez Hernández Víctor vs. Rodríguez Suárez Juan y C Director del Registro Público de la Propiedad y de Comercio de la Ciudad de México. Ord. Civil 1 Acdo. Núm. Exp. 290/2026.

González y Rodríguez Elvira y Naranjo Ramos María de Los Ángeles Guadalupe vs. Rodríguez Zepeda Hugo, Cuéllar Martínez Angélica, Mercado Soto Teresa y C. Director del Registro Público de la Propiedad y del Comercio de la Ciudad de México. Ord. Civil Acceso Al Expediente. 1 Acdo. en Amparo. Núm. Exp. 498/2020 Amparo 39/2026- IV.

Gutiérrez Gutiérrez Norberto vs. Bermúdez Flores Raúl José y Ruíz Olvera Ángel y C Director del Registro Público de la Propiedad y de Comercio de la Ciudad de México. Ord. Civil 1 Acdo. Núm. Exp. 366/2026.

Guzmán Rosado Brianda Isabel vs. Axa Seguros S.A. de C.V. Ord. Civil 2 Acdos. Núm. Exp. 210/2026.

Hernández Ambriz Blanca Nayeli vs. Corona Pichardo Roberto y Rocha Gómez Maricela y López Figueroa César Zirahuen y Gobierno de la Ciudad de México y C Director del Registro Público de la Propiedad y del Comercio de la Ciudad de México. Ord. Civil 1 Acdo. Núm. Exp. 346/2026.

Iriarte Alejandro Raúl vs. Rivera Jorge Alma Yazmín y Uttermark Group Sapi de C.V. Controversias de Arrendamiento Civil 1 Acdo. Núm. Exp. 902/2024.

Marín González Jorge vs. Impulsora de la Habitación Popular S. de R. L., Registro Público de la Propiedad y del Comercio de la Ciudad de México, Fidel Andrade Hernández y Juana Pérez de Andrade. Ord. Civil 1 Acdo. Núm. Exp. 30/2020.

Martínez Castillo Rosa vs. Monterrubio Sparfo O. Espargo José Luis y Director General del Registro Público de la Propiedad y del Comercio de la Ciudad de México. Ord. Civil 1 Acdo. Núm. Exp. 324/2023.

Medina Rebollar Roberto Carlos vs. Zabadua Flores Mario. Ord. Civil 1 Acdo. en Expedientillo. Núm. Exp. 882/2015.

Millen Berry David Martín vs. Grouper Development Isla Mujeres, S.A. de C.V. y Méndez Ketner José Antonio. Ejecutivo Mercantil 1 Acdo. Núm. Exp. 144/2021 Tomo II.

Mxp Acquisition Company Llc y Mxp Asquisition Company Llc vs. Terracap Proyectos S.A. de C.V. y Mexplus Puertos Sapi de C.V. Ord. Mercantil 1 Acdo. Núm. Exp. 1428/2024 Tomo III.

New Century Real Estate, S. de R. L. de C.V. vs. Operadora Hmg, S.A. de C.V. y Inmobiliaria Hmg, S.A. de C.V. y Operadora de Hospitales Coyoacan, S.A. de C.V. Ord. Mercantil 2 Acdos. Núm. Exp. 596/2025 Tomo II.

New Century Real Estate, S. de R. L. de C.V. vs. Operadora Hmg, S.A. de C.V. Ord. Mercantil 1 Acdo. Núm. Exp. 52/2026 Tomo II.

Pérez Campuzano Silvia María Teresa vs. Mendoza Reséndiz Marcelino y Mendoza López Nydia Marcela y Mendoza López Ana Laura. Ord. Civil 1 Acdo. Núm. Exp. 254/2025.

Pérez Campuzano Silvia María Teresa vs. Mendoza Reséndiz Marcelino y Mendoza López Nydia Marcela y Mendoza López Ana Laura. Ord. Civil 1 Acdo. Núm. Exp. 254/2025 Providencias Precautorias.

Ramírez Barrientos Rodrigo vs. Trujillo Moreno Antonio y Navarro Martínez Mamria Eugenia y C Director del Registro Público de la Propiedad y de Comercio de la Ciudad de México. Ord. Civil 1 Acdo. Núm. Exp. 368/2026.

Ramírez Mungaray Vicente vs. Seguros Banorte S.A. de C.V. Grupo Financiero Banorte. Ord. Civil 1 Acdo. en Expedientillo. Núm. Exp. 546/2024.

Rodríguez Vázquez Humberto y Santiago Palma María Félix vs. Ferreira Hernández Juan su Sucesión y C. Director del Registro Público de la Propiedad y del Comercio de la Ciudad de México. Ord. Civil 1 Acdo. en Expedientillo. Núm. Exp. 474/2020.

Rosas Torres Federica y También Conocida como Federica Rosas de Cuadros vs. Contreras Leobardo y Mancilla Ugalde Raymundo y C Director del Registro Público de la Propiedad y de Comercio de la Ciudad de México. Ord. Civil 1 Acdo. Núm. Exp. 310/2025.

Rubio Téllez María Alejandra vs. Dirección del Registro Público de la Propiedad y del Comercio del Distrito Federal Ahora Ciudad de México. Ord. Civil 1 Acdo. Núm. Exp. 252/2019 Tomo II.

Sánchez Herrera Alejandro vs. Banco Nacional de Obras y Servicios Públicos S.N.C. Institución de Banca de Desarrollo como Fiduciaria en el Fideicomiso Fondo Nacional de Habitaciones Populares y García Calderón Salvador. Ord. Civil 1 Acdo. Núm. Exp. 142/2026.

Sociedad Limitada de Los Activos de Gramercy S. de R. L. de C.V. hoy Vázquez Tapia Pedro vs. Ceniceros Flores Tomás y Aída Solís Hernández de Ceniceros. Especial Hipotecario Civil 1 Acdo. Núm. Exp. 872/2009 Bis. 1 Tomo II.

Start Banregio S.A. de C.V. Sociedad Financiera de Objeto Múltiple, Entidad Regulada, Banregio Grupo Financiero vs. Grupo Logístico Caballero S.A. P. I. de C.V., Caballero López Felipe Martín, Caballero López Fátima del Rosario y López Aguirre Ma. del Rosario. Providencias Precautorias Mercantil 1 Acdo. en Expedientillo. Núm. Exp. 1308/2019.

Suárez Meza Marisela vs. De la Rosa Godoy María Eugenia. Ejecutivo Mercantil 1 Acdo. Núm. Exp. 1280/2024.

Vallarta Coquis Ruperto su Sucesión vs. Juana Velasco Gómez su Sucesión. Ord. Civil 1 Acdo. en Amparo. Núm. Exp. 1026/2019 Amparo 46/2026 antes 13/2026- III.

Vázquez Jorge Irma y Ramos Vázquez Yanet vs. Agroasemex S.A. Ord. Civil 1 Acdo. Núm. Exp. 122/2026.

Vázquez Paredes Joaquín vs. Díaz González Ivonne. Ord. Civil 1 Acdo. Núm. Exp. 242/2026.

Velarde Callejas María del Carmen vs. Pérez Perea Guadalupe. Ejecutivo Mercantil 2 Acdos. en Amparo. Núm. Exp. 1284/2024 735/2026.

Velázquez Saucedo Delia Quien También Acostumbra Usar el Nombre de Velázquez de Oramas Delia vs. Elizalde Lizárraga María Elena y C. Director del Registro Público de la Propiedad y de Comercio de la Ciudad de México. Ord. Civil 1 Acdo. Núm. Exp. 256/2021.

SOLO CONSULTA
SOLO CONSULTA
SOLO CONSULTA

Zárraga Sánchez José y Martínez Pérez Blanca Estela vs. Operadora Coyoacan de Centros de Salud, S.A. de C.V., Mejor Conocido como Hospital San Ángel Inn Chapultepec, Fulda Graue Daniel y Asismed Asistencia Médica. Ord. Civil 1 Acdo. Núm. Exp. 714/2020 Tomo IV.

Zúñiga Bernal Juanita y Santillán Zúñiga Christian Alejandro vs. Axa Seguros S.A. de C.V. Ord. Civil 1 Acdo. Núm. Exp. 196/2026.

AUDIENCIA

Albarenque Analia Claudia vs. Tovar Carbajal Omar Noé. Medios Preparatorios Mercantil. 1 Audiencia. Núm. Exp. 1268/2022 Tomo II.

Díaz del Castillo Carlos y Díaz del Castillo Olivia y Quien También Utiliza el Nombre de Olivia Díaz del Castillo de Muñoz vs. Constructora Vázquez S.A. Ord. Civil. 1 Audiencia. Núm. Exp. 944/2024.

EL SECRETARIO DE ACUERDOS
LIC. OMAR GARCÍA REYES

SOLO CONSULTA

VIGÉSIMO QUINTO DE LO CIVIL

SECRETARÍA "A"
ACUERDOS DEL 2 DE SEPTIEMBRE DEL 2026

Alfaro Sánchez Jorge y Alfaro Cruz Jorge vs. Constructora Profusa, S.A. de C.V. y Constructora Profusa, S.A. de C.V. Ord. Civil 1 Acdo. Núm. Exp. 1587/2012 Tercer Tomo.

Arozarena Correa Rafael vs. Club Campestre de la Ciudad de México S.A. de C.V. Especial Mercantil Mercantil Admite N. P. 1 Acdo. Núm. Exp. 283/2026.

Banco Actinver S.A. Institución de Banca Múltiple, Grupo Financiero Actinver en su Carácter de Fiduciario del Fideicomiso Irrevocable de Administración y Fuente de Pago 4659 vs. Huizar Delgadillo Gilberto y Leyton Llamas Lorena. Especial Hipotecario Civil 1 Acdo. Núm. Exp. 495/2019.

Banco Invex S.A. Institución de Banca Múltiple Invex Grupo Financiero Fiduciario en su Carácter de Fiduciario Sustituto en el Fideicomiso 238600 Ahora F/1052 vs. González Jiménez Luis Alfonso. Especial Hipotecario Civil 1 Acdo. Núm. Exp. 831/2016.

Banco Invex S.A. Institución de Banca Múltiple Invex Grupo Financiero Fiduciario en su Carácter de Fiduciario en el Fideicomiso Irrevocable de Administración Número 1301 vs. Rodríguez Gómez Gerardo. Especial Hipotecario Civil 1 Acdo. Núm. Exp. 1007/2018.

Banco Mercantil del Norte, S.A., Institución de Banca Múltiple Grupo Financiero Banorte vs. Torres Ortiz Mario. Especial Hipotecario Civil 1 Acdo. Núm. Exp. 1293/2018 Tomo II.

Banco Mercantil del Norte, Sociedad Anónima Institución de Banca Múltiple Grupo Financiero Banorte vs. Jiménez Rico Gibran Eduardo. Especial Hipotecario Civil 1 Acdo. Núm. Exp. 1711/2024.

Banco Sabadell S.A. de C.V. Institución de Banca Múltiple vs. Posabro S.A. de C.V. y Posadas Aguirre Jesús Leonardo. Ejecutivo Mercantil 1 Acdo. Núm. Exp. 929/2019 Tomo II.

Banco Santander México, Sa, Institución de Banca Múltiple, Grupo Financiero Santander México vs. Sánchez Rivera Osvaldo Gregorio. Especial Hipotecario Civil 1 Acdo. Núm. Exp. 247/2023 Tomo II.

Bárcenas López Alan Edain vs. Ruíz Galicia Miguel Ángel. Ejecutivo Mercantil 1 Acdo. Núm. Exp. 651/2024.

Barragán Julián Aureliano vs. González Arroyo Luis y Barragán Medina Nina María. Ord. Civil 1 Acdo. Núm. Exp. 341/2023.

Bienes Programados S.A. de C.V. vs. Ruíz Cedillo José Emmanuel. Especial Hipotecario Civil 2 Acdos. Núm. Exp. 1071/2019.

Blanco Caldevilla María de Los Ángeles vs. Cruz Cortés María de Jesús y Reyes Sánchez Susana. Controversias de Arrendamiento Civil 1 Acdo. Núm. Exp. 31/2018 Segundo Tomo.

Braga Basto Juan Alberto vs. Seguros Sura S.A. de C.V. Ord. Civil 2 Acdos. Núm. Exp. 273/2025 Tomo II.

Chacón Badillo Karina en Representación de Marta Patricia Badillo Hernández También Conocida como Martha Patricia Badillo Hernández vs. Banco Santander México S.A., Institución de Banca Múltiple, Grupo Financiero Santander en su Carácter de Fiduciario del Fideicomiso Central de Abasto de la Ciudad de México, José Antonio Badillo Hernández, Gobierno de la Ciudad de México, Comisión de Desarrollo e Infraestructura Urbana y Comisión de Vivienda. Ord. Civil Acuerdo. 1 Acdo. Núm. Exp. 485/2021 Tomo II.

Cruz Torres Ángel vs. Alumbrado y Decoración de México S.A. de C.V. y Aldemex S.A. de C.V. y Gálvez Amador Daniel. Ord. Civil 1 Acdo. Núm. Exp. 541/2024.

Dessetec Desarrollo de Sistemas S.A. de C.V. vs. Parra Estrada Emilio y Otra. Ord. Civil 1 Acdo. Núm. Exp. 697/2013 Segundo Tomo.

Escalante Badillo Julia y Rebollo Escalante Luz María y Rebollo Escalante Crystal vs. Latinoamericana de Concretos S.A. de C.V. y Qualitas Compañía de Seguros S.A. de C.V. Ord. Civil 1 Acdo. Núm. Exp. 391/2021 Tomo II.

Flores Hernández Karim Ismael vs. Grupo Nacional Provincial Sab. Ord. Civil 2 Acdos. Núm. Exp. 11/2025 Tomo II.

Galicia Reséndiz Delia Angélica y Dávila Mendoza René y de la Cruz Gallegos Sandra Gabriela y de la Rosa Romero Eileen Vanessa y Devereux García Rebeca y Domínguez Blanco Merari y Elizondo Camacho Juan Manuel y Escalante González Virgilio Alejandro y Escobedo Ponce Ana y Espeleta Rodríguez Mayra Milagros y Farrell González Lesley y Flores Arredondo Fabiola Esther y Flores Fuentes Yuri Axayacatl y Flores Moreno Pável y Flores Rodríguez Érika Itzel y Ábrego Ayala Ricardo Manuel y García Briones Graciela y García Gil Juan Manuel y Garma Pineda Luis y Garza Arreola Álvaro y Gelves Rueda Lisset Rocío y Godínez Chávez Lisly Bany y Gómez Acuña Norma Alicia y Gómez Cortés Carlos Alfonso y Gómez Valcarcel María y González León Ingrid Vanesa y González Mijares Carmen Cecilia y González Pérez Jéssica Valeria y González Reyes Arantza Isabel y y Otros y Córdova Cervantes Jorge Armando y Abencerraje Rodríguez Ana Marisol y Aguirre Herrera Juan Manuel y Alanís Villareal Luis Antonio y Alcocer García Andrea y Aldana Vargas Estefnia y Almada López Judith Georgette y Almanza Navarrete Alejandra y Álvarez López María y Apodaca Cazares Alejandra y Aragón Anzures Alejandro y Armora Duarte José Alfonso y Ávila Mendoza Gabriela Manuelita y Avilés Soto Mariana y Bermúdez Cruz Berenice y Bazua Aguerrebere Federico Víctor y Cortés Mendoza Noemí y Contreras Macías Isabel Cristina y Cepeda Vázquez Pamela y Cedillo Sarabia Mauricio y Castrejón Meza Luis Rafael y Castrejón Alcázar Melissa y Castellanos González Miguel Ángel y Campos Jiménez Fanny y Calzada Aramburo César e y Bustos Manzo Karla Gisela y Betesh Rodríguez Isaac y Becerril Carmona Adriana Fabiola y Baylon Omaña Zyanya vs. Sociedad Mexicana de Oftalmologia Colegio Nacional A.C. antes Sociedad Mexicana de Oftalmologia A.C. y Paczka Zapata José Antonio y Fernández Muñoz Érika y Lozano Rechy David y Director General del Registro Público de la Propiedad y de Comercio de la Ciudad de México. Ord. Civil Acdo. Copias. 2 Acdos. Núm. Exp. 519/2025.

Impulso de Negocios Pro Expansión, Sociedad Anónima Promotora de Inversión de Capital Variable, Sociedad Financiera de Objeto Múltiple, Entidad No Regulada vs. Grupo Médico Delihealths, Sociedad Anónima Promotora de Inversión de Capital Variable y Sánchez Infante Raymundo y López Torres Octavio Andrés y Sánchez Mercado Raymundo y Infante Piña Martha Laura. Vía de Apremio Civil Remite Acuerdo. 2 Acdos. Núm. Exp. 499/2025.

Jaimes Albarrán Angelina vs. Juan Carlos Pedraza González y Otro. Especial Hipotecario Civil Acuerdo. 1 Acdo. Núm. Exp. 655/2004.

Jesús Octavio Guillén Martínez vs. Martínez García Eduardo. Especial Hipotecario Civil Dada Cuenta. 1 Acdo. Núm. Exp. 233/2014.

Lujan Villegas Omar vs. Matilla Estrada María del Carmen y Matilla Estrada María de Los Ángeles. Ord. Civil Acdo. Exh. Digital. 1 Acdo. Núm. Exp. 671/2023.

María Elena Miranda Vignon Eduardo Ysita del Hoyo y Diadabi, S.A. de C.V. vs. Jochabar, S.A. de C.V. Ejecutivo Mercantil Acdo. Dada. 1 Acdo. Núm. Exp. 913/2017 Tomo VI.

Martínez Ríos Sergio y Martínez Ríos Juan Carlos y Martínez Ríos Francisco Javier y Martínez Ríos Jaime vs. Gobierno de la Ciudad de México y Martínez Orozco Simón. Ord. Civil Desecha. 1 Acdo. Núm. Exp. 325/2026.

Morales Hernández Alberta Concepción y López Gómez Antonio vs. Padilla Álamo Frine. Ord. Civil 1 Acdo. en Expedientillo. Núm. Exp. 207/2024.

Residencial San Miguel, Sapi de C.V. vs. Minvielle Lagos Gloria y Rodríguez Piña Raúl y Araiza Torres Raúl Vicente. Ord. Civil Ordena Copias Mp. 1 Acdo. Núm. Exp. 341/2025 Tomo III.

Rodríguez Vázquez Manuel vs. González Tenorio Gloria Irene. Ord. Civil 1 Acdo. Núm. Exp. 273/2026.

Romero Bello Manuel vs. Espinoza Aguilar Claudia de Fátima. Ord. Civil Acdo. Requerimiento Sala. 1 Acdo. Núm. Exp. 117/2025.

Sánchez Mendoza Gabriela y Martínez Marín Martha Gabriela y Causahabientes de HSBC México, Sociedad Anónima, Institución de Banca Múltiple, Grupo Financiero HSBC vs. García Camacho Citlali Marisol. Especial Hipotecario Civil Acdo. Sala. 1 Acdo. Núm. Exp. 619/2018 Tomo II.

Santillán Olguín Elizabeth su Sucesión y Rueda Márquez Alberto su Sucesión vs. Hernández Garduño M Amelia y y/o Hernández Garduño Amelia y/o Hernández Amelia. Ord. Civil 1 Acdo. Núm. Exp. 289/2026.

Silva Herrera Concepción y Contreras Silva Diana y Contreras Méndez Amadeo y Balanzar Piedra Armando vs. Operadora de Hospitales Ángeles S.A. de C.V. Ord. Civil Agrega Of Sala. 1 Acdo. Núm. Exp. 305/2025 Tomo II.

Sólida Administradora de Portafolios S.A. de C.V. vs. Rosas Bárcena Alejandro. Especial Hipotecario Civil 1 Acdo. Núm. Exp. 911/2003.

Zamora Martínez Zurita Daniela vs. Fernández Cuesta Mercedes y Alfeiran Ruíz Concepción y Jazzercise Pedregal Fitness Center. Ord. Civil 1 Acdo. Núm. Exp. 235/2026.

Zúñiga Cuéllar Daniel vs. Bonilla Ramírez Leonarda. Ord. Civil Acuerdo. 1 Acdo. Núm. Exp. 1363/2024 Segundo Tomo.

De Erice Rodríguez Miguel Bernardo vs. Rodríguez Muro Alicia y María Teresa Muro Durand Vda. de Martínez Pando. Ord. Civil 1 Acdo. Núm. Exp. 233/2026.

MAL PUBLICADOS

Luz Sánchez Bernardo de Jesús y Luz Sánchez María Laurinda y Luz Sánchez Ana Gabriela vs. Garza Luz Rubén. Providencias Precautorias Civil Acdo. mal Publicado. 1 Acdo. Núm. Exp. 279/2026.

NO PUBLICADOS

Gallegos Contreras Jorge vs. Peniche Arjona Omar su Sucesión. Ord. Civil Acdo. No Publicado. 2 Acdos. Núm. Exp. 1409/2019.

AUDIENCIA

García Ochoa Liliana vs. C Director del Registro Público de la Propiedad y de Comercio de Esta Ciudad de México y García Ochoa Juan Ángel su Sucesión y Rivera Espinosa Érika y García Rivera Ana Elisa y García Rivera Andrea y García Rivera Alejandra. Aud. Ord. Civil. 1 Audiencia. Núm. Exp. 1515/2024 Tomo II.

SENTENCIA INTERLOCUTORIA

Inmobiliaria Astor S.A. de C.V. vs. Integridata S.A. de C.V. y Zepeda Peralta Erick. Controversias de Arrendamiento Civil Sent. Interl. 1 Núm. Exp. 1129/2024

J a S C V vs. Grupo Cinemex S.A. de C.V. y Rangel Lorenzana América Alejandra. Ord. Civil Sent. Interl. 1 Núm. Exp. 341/2024 Tomo II

LA SECRETARIA DE ACUERDOS
LIC. MARÍA GUADALUPE CARREÑO BURGOS

SECRETARÍA "B"
ACUERDOS DEL 2 DE SEPTIEMBRE DEL 2026

Andrés López antes Banco Mercantil del Norte S.A. Institución de Banca Múltiple Grupo Financiero Banorte vs. Morales López Juan Manuel. Especial Hipotecario Civil Reiterar Petición. 2 Acdos. Núm. Exp. 310/2020.

Arizmendi Arizmendi Hugo Enrique vs. Loaiza González Assanet. Ejecutivo Mercantil Dev. Exh. Electrónico. 1 Acdo. Núm. Exp. 542/2024.

Banco Internacional, S.A. Institución de Banca Múltiple, Grupo Financiero Bital; hoy su Cesionaria Cobranza Internacional Decarteras, Sociedad de Responsabilidad Limitadade Capital Variable vs. Concepción Oaxaca Jaramillo. Especial Hipotecario Civil Elaborar Exh. y C. C. 1 Acdo. Núm. Exp. 1500/2019.

Banco Santander México S.A. Institución de Banca Múltiple Grupo Financiero Santander México vs. Abad Automotriz de Cuautitlán S.A. de C.V. y Abad Pérez Vicente José y Cueto Garrido María de Lourdes. Providencias Precautorias Civil Elaborar Exh. Electrónico. 1 Acdo. Núm. Exp. 538/2025.

Basilio Argueta Edgar Felipe su Sucesión vs. Palomares Hinojosa Axel. Ord. Civil Act. Dev. Exp. 1 Acdo. Núm. Exp. 178/2025.

BBVA Bancomer, S.A. Institución de Banca Múltiple Grupo Financiero BBVA Bancomer vs. Luciano María Ricardo Sixto. Especial Hipotecario Civil Sent. Def. Causa Ejecuoria. 1 Acdo. Núm. Exp. 640/2015.

Biscione Andrés Carlos vs. Yedid Rafful Benjamín. Ejecutivo Mercantil Ced. Diligenciada. 1 Acdo. Núm. Exp. 972/2015 Tomo III.

Bonnell Manuell Alicia su Sucesión vs. Grupo Display S.A. de C.V. y Madrid Gould Anne Elizabeth. Controversias de Arrendamiento Civil Se Aclara Acuerdo. 2 Acdos. Núm. Exp. 206/2021 Segundo Tomo.

Ci Banco, Sociedad Anónima Institución de Banca Múltiple Actuando en su Carácter de Fiduciario en el Fideicomiso F/00102 vs. Castrejón Ávalos Martha. Especial Hipotecario Civil Vista a la Parte Interesada. 1 Acdo. Núm. Exp. 1482/2012.

Cibanco, Sociedad Anónima, Institución de Banca Múltiple, en su Carácter de Fiduciario en el Fideicomiso Número F/00430 vs. Jáuregui Ruíz Ana Rosa Marisol. Especial Hipotecario Civil Audiencia. 2 Acdos. Núm. Exp. 78/2011 Tomo III.

Cotera Guillén Eunice Eugenia vs. Moisés Shuartz Carmona. Ord. Civ. Vista a la Parte Interesada. 1 Acdo. Núm. Exp. 338/2008.

Danemed Soluciones Médicas S.A. de C.V. vs. Distribuidora Nautilus Mx S.A. de C.V. y Jdbio Co Ltd. y Sánchez Álvarez Jesús Gerardo. Ord. Civil Elaborar Cédulas. 1 Acdo. Núm. Exp. 450/2025.

Desarrolladora Habitat Inteligente S.A. de C.V. vs. Fisher Ortega José Óscar. Ord. Civil Ced. Sin Diligenciar. 1 Acdo. Núm. Exp. 46/2026.

Financiera Cualli, S.A. P. I. de C.V., Sofom, E. N. R vs. Inmobiliaria Canalito 89, S.A. de C.V. y Pulido Ferrer Eugenia Alicia y Pulido Ferrer Rafael. Vía de Apremio Civil Admite. 1 Acdo. Núm. Exp. 350/2026.

Fuzi Activos S.A. P. I. de C.V. vs. Molar Reyes Jesús y Cruz Rangel María del Carmen. Juris. Voluntaria Civil Admite. 1 Acdo. Núm. Exp. 330/2026.

Galicia González Gabriel su Sucesión vs. Alvarado Cano Daniela. Ord. Civil Sin Lugar. 1 Acdo. en Expedientillo. Núm. Exp. 500/2024 Expedientillo.

García Solís Jesús vs. Rojas Ruíz Juan José y Ortiz Mendoza Sol. Ord. Civil Aud. Previa y de Conciliación. 1 Acdo. Núm. Exp. 580/2025.

González Sepúlveda Laura Bibiana vs. City Coyoacan 6 S.A. de C.V. Ord. Civil Sent. Def. Causa Ejecutoria. 1 Acdo. Núm. Exp. 342/2025.

Hernández Cabrera José Antonio. Medios Preparatorios Civil Expedir C. C. 1 Acdo. Núm. Exp. 18/2026.

Hernández Brígida Camacho. Ord. Civil 1 Acdo. en Amparo. Núm. Exp. 1108/2017 Amparo Clin Her S.A. de C.V.

Hipotecaria Nacional, S.A. de C.V. Sociedad Financiera de Objeto Múltiple Entidad Regulada Grupo Financiero BBVA Bancomer vs. Guevara Castro Ismael y Otra. Esp. Hip. Autorizacones. 1 Acdo. Núm. Exp. 230/2012.

Investigación Farmacéutica S.A. de C.V. vs. Distribuidora Sonsin S.A. de C.V. y Farmacias Luma S.A. de C.V. y Vélez Santillán Ricardo y Meza López Guadalupe. Especial Mercantil Mercantil Oficio Recordatorio. 1 Acdo. Núm. Exp. 90/2023.

Jiménez González Ana Bertha vs. González Tapia María de Jesús su Sucesión y Director del Registro Público de la Propiedad y de Comercio de la Ciudad de México. Ord. Civil Debe Estarse. 1 Acdo. Núm. Exp. 158/2026.

Jiménez Ramírez Ricardo vs. Gómez Castellanos Antonio su Sucesión y Víctor Cuauhtémoc Anaya Galindo su Sucesión. Ord. Civil Devolver Doctos. 1 Acdo. Núm. Exp. 44/2017.

Justo Lease Sociedad Anónima Promotora de Inversión de Capital Variable vs. Es Blue Propane Sociedad Anónima de Capital Variable y Gas Azul de Nogales Sociedad Anónima de Capital Variable y Elías Retes Jorge Alberto y Sánchez Acosta Marco Antonio y Beltrán Haro Ignacio Tadeo. Providencias Precautorias Mercantil Oficio- Turno. 1 Acdo. Núm. Exp. 1064/2022.

López Gocobachi Juan José vs. Miranda Flores Julio César. Ejecutivo Mercantil Oficio a Sala- Turno. 1 Acdo. Núm. Exp. 794/2012 Tomo II.

Lovera Hidalgo Florentino Agustín su Sucesión vs. Vilches Martínez Jorge y Martínez Montiel Olivia Edith. Vía de Apremio Civil 2 Acdos. en Amparo. Núm. Exp. 630/2023 840/2026 Promov. por Ricardo Ulises Rendón.

Margarita Rojas Pérez vs. Romo Figueroa Raúl, Rojas Dueñas Felipe y Gobierno de la Ciudad de México. Ord. Civil Autorización. 1 Acdo. Núm. Exp. 330/2016.

Más Impulso Exterior S.A. de C.V. vs. Visualshot S.A. de C.V. Ord. Civil Vista Con Cedula de Notificación. 1 Acdo. Núm. Exp. 864/2022 Tomo II.

Nacional Financiera S.N.C. Institución de Banca de Desarrollo Ahora Unión de Crédito del Valle del Anáhuac S.A. de C.V. vs. Rivero Vélazquez María Aurora y Otro. Especial Hipotecario Civil Sin Lugar. 1 Acdo. Núm. Exp. 2068/1995 Tomo Dos.

Paredes Soto Silvia. Ord. Civil 2 Acdos. en Amparo. Núm. Exp. 1112/2026 1112/2026- V Promov. por Silvia Paredes Soto.

Pasol Levitas Isacc su Sucesión vs. Robles Gallegos Sara y Estrada Pacheco Enrique. Controversias de Arrendamiento Civil Desahogo Vista. 1 Acdo. Núm. Exp. 22/2019.

Pérez Fernández del Castillo Germán vs. Facultad Latinoamericana de Ciencias Sociales (Flacso Sede México). Ord. Civil Autorización. 3 Acdos. Núm. Exp. 1458/2019 Tomo III.

Pérez Fernández del Castillo Germán vs. Facultad Latinoamericana de Ciencias Sociales Flacso Sede México. Ord. Civil Cierre Segundo Tomo. 1 Acdo. Núm. Exp. 1458/2019 Segundo Tomo.

Pérez Salinas Marco Antonio vs. Seguros Inbursa S.A. Grupo Financiero Inbursa. Ord. Civil Oficio a Sala- Turno. 1 Acdo. Núm. Exp. 574/2025.

SOLO CONSULTA

Promotora Inmobiliaria Hidalguense Regalado S.A. de C.V. vs. Hidalgo Regalado Israel. Ord. Mercantil Autorización. 1 Acdo. Núm. Exp. 654/2019 Segundo Tomo.

Romero Arroyo Catalina vs. Banco Nacional de Obras y Servicios Públicos S.N.C. Ord. Civil Reiterar Petición. 2 Acdos. Núm. Exp. 310/2026.

Sánchez Arrollo María Esther y Otros vs. Axa Sseguros S.A. de Cv, Translemi S de R.L. de C.V. y Seguros Inbursa S.A. Grupo Financiero Inbursa. Ord. Civil Aclaración de Sentencia. 2 Acdos. Núm. Exp. 148/2022 Tomo III.

Secreto. Ord. Civil Ordena Ced. 1 Acdo. Núm. Exp. 266/2026.

Sero Srhr, S.A. de C.V. vs. Desarrolladora Hacienda Las Huertas S.A. P. I. de C.V. Ord. Mercantil Elaborar Oficios. 1 Acdo. Núm. Exp. 886/2017.

Servicios Metropolitanos S.A. de C.V. vs. Salvi Galván Lyliane y Bustani Moukarzel Alberto. Controversias de Arrendamiento Civil Cedula de Notificación- Turno. 1 Acdo. Núm. Exp. 1024/2023.

Sociedad Financiera Agropecuaria S.A. de C.V. Sofom E. N. R vs. Del Rivero Lastra Gustavo y del Rivero Sánchez Gustavo. Especial Hipotecario Civil Citación Sent. Interlocutoria. 1 Acdo. Núm. Exp. 252/2021 Tomo II.

Sociedad Financiera Campesina S.A. de C.V. Sociedad Financiera de Objeto Múltiple Entidad No Regulada vs. Maldonado Naude Angélica María y Maldonado Naude Angélica María. Especial Hipotecario Civil Debe Estarse. 1 Acdo. Núm. Exp. 176/2023.

Sólida Administradora de Portafolios, Sociedad Anónima de Capital Variable, Sociedad Financiera de Objeto Múltiple, Entidad Regulada Grupo Financiero Banorte vs. Ulises Julián Villarreal Bracamontos y Martha Alicia Hernández Carbajal. Especial Hipotecario Civil Expdllo. 1 Acdo. Núm. Exp. 634/2011 Tomo II.

Solís Flores Margarita y Jiménez Solís Miguel Ángel vs. Seguros Inburso S.A. Grupo Financiero Inbursa. Ord. Civil Debera Estarse. 1 Acdo. Núm. Exp. 378/2025 Tomo II.

Villalobos Hernández, Antes, Sun Belt Servicios Legales, S. C. José Eduardo vs. Valdovinos de la Parra Juan Pablo. Controversias de Arrendamiento Civil Oficio a Sala- Turno. 1 Acdo. en Expedientillo. Núm. Exp. 1128/2014.

AUDIENCIA

Solís Flores Margarita y Jiménez Solís Miguel Ángel vs. Seguros Inburso S.A. Grupo Financiero Inbursa. Aud. de Ley Ord. Civil. 1 Audiencia. Núm. Exp. 378/2025 Tomo II.

LA SECRETARIA DE ACUERDOS
LIC. VALERIA AMELLALY MARTÍNEZ SILES

VIGÉSIMO SÉPTIMO DE LO CIVIL

SECRETARÍA "A"
ACUERDOS DEL 2 DE SEPTIEMBRE DEL 2026

Ad Place Publicidad, S.A. de C. V, y Karla Roldán Rodríguez. Providencias Precautorias Civil Amparo 67/2026- IV B. 1 Acdo. en Amparo. Núm. Exp. 245/2018 67/2026- IV.

Administradora de Bienes Oportuna, S.A. de C.V. vs. Gaspar Llacer José Luis y Villarias Zugazagoitia de Gaspar Sonia. Especial Hipotecario Civil Amparo 1370/2025. 1 Acdo. en Amparo. Núm. Exp. 1011/2003 Amparo 1370/2025 Promov. por José Luis Gaspar Llacer.

Ahedo Bárcenas Jorge Antonio vs. Vázquez Hernández y Antonino Pedro Alberto Solano Núñez Faustino. Ejecutivo Mercantil 1 Acdo. Núm. Exp. 57/2025.

Andolaiz Ríos Margarita vs. Quiroz Hernández Óscar y Quiroz Lima René Salome. Controversias de Arrendamiento Civil Principal. 1 Acdo. Núm. Exp. 865/2021.

Autofinanciamiento México, S.A. de C.V. vs. García Rendón Gabino y Baro Torres Lydia y Baro Torres Lidia. Ejecutivo Mercantil 1 Acdo. Núm. Exp. 1297/2024.

Autofinanciamiento México, S.A. de C.V. vs. Arredondo Chapina Salvador y Morales Guevara Beatriz Eugenia. Ejecutivo Mercantil Principal. 1 Acdo. Núm. Exp. 109/2025.

Banco Invex, S.A. Institución de Banca Múltiple, Grupo Financiero Fiduciario en su Carácter de Fiduciario del Fideicomiso Número 000860 vs. Rolando Guerrero González y Jessika Guadalupe Alanís Villegas. Especial Hipotecario Civil 1 Acdo. Núm. Exp. 525/2019.

Banco Mercantil del Norte, S.A. Institución de Banca Múltiple, Grupo Financiero Banorte vs. Unión Local Productores de Caña de Azucar C. N. C de Ingenio Emiliano Zapata A.C., y Banco Invex, S.A. Institución de Banca Múltiple, Invex Grupo Financiero Fideicomiso (F/1865). Ejecutivo Mercantil 1 Acdo. Núm. Exp. 691/2015 Tomo II.

Barrera Reynoso Dessy vs. Valdez Ambriz Arturo su Sucesión. Ord. Civil 1 Acdo. Núm. Exp. 237/2025.

BBVA Bancomer Sociedad Anónima Institución de Banca Múltiple Grupo Financiero BBVA Bancomer vs. Gómez del Villar Rangel Alejandro y Patricia Vargas Moreno. Especial Hipotecario Civil Principal. 2 Acdos. Núm. Exp. 267/2021.

BBVA Leasing S.A. de C.V. vs. Transborder de Nogales S.A. de C.V. y Andrade Flores Fernando y Andrade Flores Alejandro y Tranion S.A. de C.V. Vía de Apremio Civil 1 Acdo. Núm. Exp. 1835/2024 Tomo II.

Caire Marinez Martha Elizabeth Estrella vs. Mani Pérez Araceli. Ord. Civil Principal. 1 Acdo. Núm. Exp. 229/2025.

Chaparro Colín Mario vs. Alarcón Santacruz Silvia. Juris. Voluntaria Civil Juris. Voluntaria. 1 Acdo. Núm. Exp. 85/2026.

Ckd Activos 11, Sociedad Anónima Promotora de Inversión de Capital Variable vs. Peralta Palacios José Guadalupe. Especial Hipotecario Civil Principal. 1 Acdo. Núm. Exp. 1655/2024.

Colectivo Mexicano de Soluciones, S.A. de C.V. vs. Fotona Mexicana S.A. de C.V. Ord. Mercantil Tomo II. 1 Acdo. Núm. Exp. 1159/2019 Tomo II.

Colli Yam Alejandra y Yam Yam Emilio vs. Seguros Inbursa S.A. Grupo Financiero Inbursa. Ord. Civil 3 Acdos. Núm. Exp. 603/2025.

Daimler Financial Services México S de R.L. de C.V. vs. Shoclabs Diseño Sociedad Anónima de Capital Variable y Ortiz Solís Leonardo. Ejecutivo Mercantil Principal. 1 Acdo. Núm. Exp. 115/2023 Bis. 1.

Driller Cimentaciones, S.A. de C.V. vs. José Alberto Ley Rodríguez Mijangos y Seguros BBVA Bancomer, S.A. de C. V, Grupo Financiero BBVA Bancomer. Ord. Civil Principal. 1 Acdo. Núm. Exp. 985/2019.

Estrada Jiménez Martha Patricia vs. José Jesús Roberto Barrera Moreno. Ejecutivo Mercantil Tomo II. 1 Acdo. Núm. Exp. 941/2012 Tomo II.

Ficen, S.A. de C.V. Sociedad Financiera de Objeto Limitado vs. Francisca Lorena Lastra Castro, Fausto Gutiérrez Dorado, Fausto Gutiérrez Lastra y Gom Asociados S.A. de C.V. Esp. Hip. Principal. 1 Acdo. Núm. Exp. 829/2011.

Fomento Empresarial Lepezo Sociedad Anónima de Capital Variable Sociedad Financiera de Objeto Múltiple Entidad No Regulada vs. Harari Louzieh Simón. Especial Hipotecario Civil Contestación y Reb. de Agravios. 1 Acdo. Núm. Exp. 1045/2023 Tomo II.

García Ordóñez Fabiola vs. Hernández Jalil María de Los Ángeles. Ord. Civil Tomo II. 1 Acdo. Núm. Exp. 97/2018 Tomo II.

García Ramos Ángel vs. Grupo Mexicano de Seguros S.A. de C.V. Ord. Civil 1 Acdo. Núm. Exp. 661/2023.

González Álvarez Yolanda vs. Rodríguez Carrasco Ricardo. Especial Hipotecario Civil 1 Acdo. Núm. Exp. 1185/2024.

HSBC México, S.A. Institución de Banca Múltiple Grupo Financiero HSBC División Fiduciaria en su Carácter de Fiducario en el Fideicomiso No F/234036 vs. Alberto Cuéllar Becerra y Gabriela Ramírez de la Cruz. Especial Hipotecario Civil Principal. 1 Acdo. Núm. Exp. 1011/2017.

Instituto de Seguridad Social para las Furzas Armadas Mexicanas vs. Filiberto Ruíz Lozano y Otra. Especial Hipotecario Civil Tomo II. 2 Acdos. Núm. Exp. 785/2000 Tomo II.

Jiménez Cortés José Andrés vs. Vega Barrios Esther y Vega Barrios Dulce Beatriz. Ord. Civil 1 Acdo. Núm. Exp. 255/2025.

López Castillo María de Jesús vs. García Arce Micaela. Vía de Apremio Civil Principal. 1 Acdo. Núm. Exp. 1237/2024.

Martínez Rodríguez Phoebe Blanca vs. Proyecto y Desarrollos Comvive Sapi de C.V. Ord. Civil 1 Acdo. Núm. Exp. 91/2026.

Mercado Castañeda Manuel vs. Rivero Lemus Jorge Eduardo. Controversias de Arrendamiento Civil Principal. 1 Acdo. Núm. Exp. 1471/2024.

Moreno Ramírez Sergio vs. Ferrocarril Mexicano S.A. de C.V. Ord. Civil Principal. 1 Acdo. Núm. Exp. 303/2026.

Moya Reyes Ruperta vs. López Vega Irais. Ord. Civil Principal. 2 Acdos. Núm. Exp. 177/2026.

Nversiones Firpo, Sociedad Anónima de Capital Variable, Sociedad Financiera de Objeto Múltiple, Entidad Regulada vs. Julio Adolfo Ochoa Campos. Especial Hipotecario Civil 4 Acdos. Núm. Exp. 207/2007 Tomo III.

Operadora Las Hijas S.A. de C.V. vs. Main Capital S de R.L. de C.V. Controversias de Arrendamiento Civil Principal. 1 Acdo. Núm. Exp. 1939/2024.

Oropeza Raymundo Moreno vs. Javier García Olave. Ejecutivo Mercantil Amparo D. C. 489/2026. 1 Acdo. en Amparo. Núm. Exp. 47/2025 Amparo Directo Promov. por Claudia Galicia Mendizábal Albacea de la Sucesión de Javier García Olav.

SOLO CONSULTA
SOLO CONSULTA
SOLO CONSULTA

Recuperación de Comercio Interior S. de R. L. de C.V. antes Banco Nacional de México S.A. vs. Pérez Hernández Rosa María. Especial Hipotecario Civil Tomo V. 1 Acdo. Núm. Exp. 1325/1992 Tomo IV.

Riaño Inmobiliaria S.A. de C.V. vs. Constructora Arcometalica y Obra Civil S.A. de C.V. y Gruas Transporte & Logística Montes S.A. de C.V. y Perusquia Gutiérrez Martha Lilia y Otero Perusquia //Tercería Excl. de Domi. Promovida por Marcos Eduardo Moreno González Héctor. Ord. Civil Amparo 1096/2026. 4 Acdos. en Amparo. Núm. Exp. 147/2023 1096/2026 Transportes y Maniobras, Sociedad Anónima de Capital Variable.

Riaño Inmobiliaria S.A. de C.V. vs. Constructora Arcometalica y Obra Civil S.A. de C.V. y Gruas Transporte & Logística Montes S.A. de C.V. y Perusquia Gutiérrez Martha Lilia y Otero Perusquia Héctor. Ord. Civil Amparo 942/2026. 1 Acdo. en Amparo. Núm. Exp. 147/2023 942/2026 Cmor Internacional S.A. de C.V.

Rivas Zetina Lidia Alexandra y Zetina Solís Lidia y Rivas Zetina Martha Nathaly vs. Axa Seguros S.A. de C.V. Ord. Civil 4 Acdos. Núm. Exp. 43/2026.

Rodríguez Chigo Efraín vs. Machiran de Rodríguez Lydia Ma. y Rodríguez Navarro Miguel su Sucesió y Guevara Alarcón Rubén. Ord. Civil Principal. 1 Acdo. Núm. Exp. 1109/2024.

Rubí Reséndiz Guadalupe vs. Barajas Ponce Juan Esteban. Ord. Civil Principal. 1 Acdo. Núm. Exp. 27/2025.

Secreto. Ejecutivo Mercantil 1 Acdo. Núm. Exp. 1501/2024 Tomo II.

Serrano López Francisco y Serrano López Gabriela y Serrano López Jesús y Serrano López Dulce María vs. Serrano López María Esther. Ord. Civil 1 Acdo. Núm. Exp. 1055/2022.

Servicios y Desarrollo Mtmx S de R.L. de C.V. vs. Energy To Market Sapi de C.V. y E2m Suministrador Calificado Sapi de C.V. y Notus Energy S de R.L. de C.V. y E2m Generador Sapi de C.V. y Sasse Diana y Heiner Roeger Dietmar. Ord. Mercantil Tomo II. 1 Acdo. Núm. Exp. 381/2025 Tomo II.

Soluciones Inmobiliarias Mejgar, S.A. Promotora de Inversión de Capital Variable vs. Ayala Garrido Magdalia. Vía de Apremio Civil 1 Acdo. Núm. Exp. 469/2019.

Tarango Valdez Floriberta María del Rosario y Vega Tarango Pablo y Vega Tarango Guadalupe vs. Axa Seguros S.A. de C.V. Ord. Civil Tomo III. 1 Acdo. Núm. Exp. 1647/2024 Tomo III.

Tenorio Toledano María Luisa vs. Castro Álvarez Desiree. Ejecutivo Mercantil Principal. 1 Acdo. Núm. Exp. 1243/2024.

Tertius, Sociedad Anónima Promotora de Inversión de Capital Variable, Sociedad Financiera de Objeto Múltiple, Entidad No Regulada vs. Caballero Portugal Vicente. Especial Hipotecario Civil Principal. 1 Acdo. Núm. Exp. 489/2009.

Vilchis Zamarripa Iván vs. Celis Campos Ignacio. Ord. Civil 1 Acdo. Núm. Exp. 743/2024.

Wisllars Valdez Bárbara María vs. Guerra Maldonado José Enrique. Especial Hipotecario Civil Tomo II. 2 Acdos. Núm. Exp. 1325/2018 Tomo II.

Del Río Ramírez Ricardo vs. Valencia Fernández Jorge. Ord. Civil 1 Acdo. Núm. Exp. 287/2025.

AUDIENCIA

Gutiérrez Ramírez Erendira del Carmen y Gutiérrez Ramírez Minerva Yazmín y Gutiérrez Ramírez Fany Araceli y Gutiérrez Ramírez Haydee Gabriela vs. Gutiérrez Celio Jesús su Sucesión y C Director General del Registro Público de la Propiedad y de Comercio de la Ciudad de México. Ord. Civil. 1 Audiencia. Núm. Exp. 595/2025.

Pérez Espíndola Elena Natoshi vs. Ávila Cordero Gonzalo. Ejecutivo Mercantil. 1 Audiencia. Núm. Exp. 1425/2024.

Piñon Doniz Francisco vs. Morales Toriz María del Carmen y Licenciada Ana de Jesús Jiménez Montañez Titular de la Notaria Pública Número Ciento Cuarenta y Seis del Distrito Federal y Comertein Sociedad Anónima de Capital Variable y Granados Canseco Qenrique y Banco Regional Sociedad Anónima Institución de Banca Múltiple Banregio Grupo Financiero y C Director del Registro Público de la Propiedad y de Comercio de la Ciudad de México y Licenciado Eduardo J Muñoz Pinchetti Titular de la Notaria Pública Número Setenta y Uno de la Ciudad de México. Ord. Civil. 1 Audiencia. Núm. Exp. 147/2024 Tomo II.

SENTENCIAS DEFINITIVAS DEL 02 DE SEPTIEMBRE DEL 2026

Ramírez Estévez María Concepción vs. Ramírez España Domingo Luis. Ord. Civil Sent. Def. 1 Núm. Exp. 185/2025

LA SECRETARIA DE ACUERDOS
LIC. GUILLERMINA LÓPEZ MUÑIZ

SECRETARÍA "B"
ACUERDOS DEL 2 DE SEPTIEMBRE DEL 2026

Aseguradora Aserta S.A. de C.V. Grupo Financiero Aserta vs. Ríos Maldonado Francisco Humberto y Global Drilling de México S.A. de C.V. y Moguel Fluidos S.A. de C.V. y Moguel Transportes S.A. de C.V. y Moguel Construcciones S.A. de C.V. Especial de Fianzas Mercantil 2 Acdos. Núm. Exp. 682/2022 Tomo IV.

Autofinanciamiento México, S.A. de C.V. vs. Martínez Vargas Ricardo Jonathan, Vargas Domínguez Diana y Martínez Martínez Ricardo. Ejecutivo Mercantil 1 Acdo. Núm. Exp. 1290/2024.

Balam Itza Jorge Joaquín vs. Axa Seguros S.A. de C.V. Ord. Civil 3 Acdos. Núm. Exp. 562/2025.

Banco Inmobiliario Mexicano Sociedad Anónima Institución de Banca Múltiple vs. Recursos de Obras y Materiales México Sociedad Anónima de Capital Variable. Especial Hipotecario Civil 1 Acdo. Núm. Exp. 1576/2024.

Banco Mercantil del Norte S.A. Institución de Banca Múltiple Grupo Financiero Banorte vs. Villegas Reyes Germán. Especial Hipotecario Civil 1 Acdo. Núm. Exp. 492/2021 Tomo II.

Banco Mercantil del Norte, S.A., Institución Debanca Múltiple, Grupo Financiero Banorte antes BBVA Bancomer, Sociedad Anónima Institución de Banca Mukltiple, Grupo Financiero BBVA Bancomer vs. Armando Taro Tsutsumi Tanabe. Especial Hipotecario Civil 1 Acdo. Núm. Exp. 280/2018.

Banco Ve por Más, S.A. Institución de Banca Múltiple, Grupo Financiero Ve por más vs. Corporación Mexicana de Botones, S.A. de C.V. y Otros. Especial Hipotecario Civil 1 Acdo. Núm. Exp. 1320/2010 Tomo III.

Barranco Martínez José Concepción y García Santillán Sara vs. Seguros Inbursa S.A. Grupo Financiero Inbursa. Ord. Civil 1 Acdo. Núm. Exp. 48/2026.

Calva Téllez Diogenes su Sucesión vs. Inmobiliaria Universidad Zapata S.A. Ord. Mercantil 1 Acdo. Núm. Exp. 294/2026.

Euan Cime Guillermo Hernán vs. General de Seguros S.A. Ord. Civil 3 Acdos. Núm. Exp. 234/2026.

Galeno Hernández Arturo vs. Fiscalia de Investigación Territorial en Benito Juárez Agencia Investigadora del Mp Bj1 Unidad de Investigación No 4 Sin Detenido y Jiménez Sandoval María Guadalupe. Ord. Civil 1 Acdo. en Amparo. Núm. Exp. 214/2026 1113/2026 Quejoso Artuto Galeno Hernández.

Gómez Ramírez Araceli y Esteban Pérez José Alberto vs. Grupo Mexicano de Seguros S.A. de C.V. Ord. Civil 1 Acdo. Núm. Exp. 66/2026.

González Ramírez Isaac vs. Grupo Nacional Provincial Sab. Ord. Civil 1 Acdo. Núm. Exp. 200/2026.

González Reyes Ernesto vs. Narciso Enríquez Clara. Ord. Civil 1 Acdo. en Expedientillo. Núm. Exp. 362/2025.

González Reyes Macaria Juana vs. Morales Gómez Jacinto Miguel. Medios Preparatorios Mercantil 1 Acdo. Núm. Exp. 174/2026.

Hernández Romero Carlos Camilo vs. Josefina Alcalde Berruecos Vda. de Soto. Ord. Civil 1 Acdo. Núm. Exp. 546/2019.

Hernández Sánchez Armando y Romero Rizo María de la Luz vs. Agroasemex S.A. Ord. Civil 1 Acdo. Núm. Exp. 236/2026.

Hir Pyme, S.A. de C. V, Sofom E. N. R vs. Comercializadora Quality Shoes S de R. L. Mi, David Aquino Estrada y Alfonso Velazco Díaz. Ejecutivo Mercantil 1 Acdo. Núm. Exp. 732/2018 Tomo II.

HSBC México S.A. Institución de Banca Múltiple Grupo Financiero HSBC vs. Cossío Ponce Alan Gerardo y Espino García Zury Fernanda. Vía de Apremio Civil 1 Acdo. Núm. Exp. 1122/2024.

Landin López José Antonio y Landin López Olivia vs. Landin López Juan Ricardo y García Campos María Teresa. Ord. Civil 1 Acdo. Núm. Exp. 206/2026.

López Almendra Diana Berenice vs. Andrade Muñoz Susana Guadalupe. Controversias de Arrendamiento Civil 1 Acdo. Núm. Exp. 970/2024.

López Lara José Luis vs. Hermun S. C. hoy Hermun A.C. y C. Directora General del Registro Público de la Propiedad y de Comercio de la Ciudad de México. Ord. Civil 1 Acdo. Núm. Exp. 250/2020.

Martínez García Leticia vs. Juárez Camacho Alicia y Quien También Se Identificaba como Alicia Juárez Camacho de Arriaga. Ord. Civil 1 Acdo. Núm. Exp. 268/2026.

Matías Regino José Luis y Regino Segura Adela su Sucesión y Matías Cayetano Pedro y Miguel Faustino Pedro vs. Fletes Corcel S de R.L. de C.V. y Qualitas Compañía de Seguros S.A. de C.V. y Turísticos Pasajes y Traslados Tehuacan Oaxaca S.A. de C.V. y Grupo Nacional Provincial Sab. Ord. Civil 2 Acdos. Núm. Exp. 152/2026.

Mercado Sánchez Patricia vs. Sánchez Sabino Diego y de Jesús Villanueva María Luisa. Ord. Civil 1 Acdo. Núm. Exp. 264/2026.

SOLO CONSULTA
SOLO CONSULTA
SOLO CONSULTA

Ortiz Franco Roberto Rafael. Juris. Voluntaria Civil 1 Acdo. Núm. Exp. 242/2026.
Pacheco González Octavio vs. Televisa S. de R. L. de C.V. Ord. Civil 1 Acdo. Núm. Exp. 26/2025 Tomo II.
Romero Fuentes Yolanda vs. Hernández Hernández Francisco Antonio. Ord. Civil Acuerdo. 1 Acdo. Núm. Exp. 350/2026.
Scotiabank Inverlat S.A. Institución de Banca Múltiple Grupo Financiero Scotiabank Inverlat vs. Rodríguez Nolasco Jorge Adrián. Especial Hipotecario Civil 1 Acdo. Núm. Exp. 110/2021 Tomo II.
AUDIENCIA
García Bibiano Fernando Guadalupe y Alemán Santos Gabriela y en Representación de Sus Menores Hijos J. G. A., I. G. A. y J. F. G. A vs. Seguros Inbursa, Sociedad Anónima, Grupo Financiero Inbursa. Ord. Civil. 1 Audiencia. Núm. Exp. 526/2025 Tomo II.
SENTENCIA INTERLOCUTORIA
Escobar Martínez Aroldo antes Banco Mercantil del Norte, S.A. vs. Óscar Alejandro Sastre Garibay. Especial Hipotecario Civil Sent. Interl. 1 Núm. Exp. 1346/2018 Tomo III

EL SECRETARIO DE ACUERDOS
LIC. ENRIQUE SAÚL HERNÁNDEZ ESPINOSA

VIGÉSIMO OCTAVO DE LO CIVIL

SECRETARÍA "A"
ACUERDOS DEL 2 DE SEPTIEMBRE DEL 2026

Alvarado Calderón Arturo y Juárez Jiménez Fátima y Olivares Casillas Andrés y Zúñiga Domínguez Víctor Manuel vs. Vázquez Herrera Marco Antonio y Moreno Veloz Ericka y Petlacalco Pérez Elizabeth y Gómez Pérez Miriam Araceli y Gálvez Alvarado Óscar. Ord. Civil 1 Acdo. Núm. Exp. 487/2025.
Banco Invex S.A. Institución de Banca Múltiple Invex Grupo Financiero en su Carácter de Fiduciario en el Fideicomiso Número 3939 vs. Moreno Sánchez David Agustín y Villanueva Vargas Elizabeth Jaquelíne. Especial Hipotecario Civil Deja de Surtir Susp. Def. 2 Acdos. en Amparo. Núm. Exp. 1261/2023 Amparo 1044/2026- IV.
Banco Invex S.A. Institución de Banca Múltiple Invex Grupo Financiero en su Carácter de Fiduciario en el Fideicomiso Número 3939 vs. Moreno Sánchez David Agustín y Villanueva Vargas Elizabeth Jaqueline. Especial Hipotecario Civil Firme. Carece de Competencia. 1 Acdo. en Amparo. Núm. Exp. 1261/2023 Bis. 1 Amparo Directo.
Banco Mercantil del Norte S.A. Institución de Banca Múltiple Grupo Financiero Banorte vs. Contreras López Karen. Especial Hipotecario Civil 1 Acdo. Núm. Exp. 227/2025.
Britania Motors S.A. de C.V. vs. Balbuena Arriaga Óscar y Balbuena Arriaga Moisés. Ejecutivo Mercantil 1 Acdo. Núm. Exp. 1291/2012 Tomo II.
Calva Pérez Bonifacio su Sucesión vs. C Director del Registro Público de la Propiedad y del Comercio de la Ciudad de México y Gobierno de la Ciudad de México. Ord. Civil 2 Acdos. Núm. Exp. 93/2026.
Cortinas Licón Omar vs. Roca Vázquez Juan Carlos. Ejecutivo Mercantil 2 Acdos. Núm. Exp. 75/2014 Tomo II.
Escobar Barriga Luis Constantino y Escobar Barriga Aldo vs. Barriga Pérez María Luisa su Sucesión. Ord. Civil 1 Acdo. Núm. Exp. 303/2026.
Fierro González de Miñano Ana María su Sucesión vs. Gómez Noriega Manuel Eduardo y Pavón Ríos Víctor Manuel y Dávila Domínguez David y C Director del Registro Público de la Propiedad y del Comercio de la Ciudad de México y Duana Trejo Kattia y Rodríguez Flores Hortencia Maribel y Flores Morales Macario. Ord. Civil 1 Acdo. Núm. Exp. 815/2023 Tomo II.
Flores Cedillo Mónica Lorena vs. Cervantes Rodríguez Sandra y Flores Cervantes Juan Carlos y Flores Cervantes Luis Alberto. Actos Prejudiciales Civil Prevención. 1 Acdo. Núm. Exp. 367/2026.
Flores Cervantes Mitzi Deni vs. Cervantes Silva Yolanda y Torres Ugalde Roberto y Flores Cervantes David y Flores Cervantes Emily. Juris. Voluntaria Civil 1 Acdo. Núm. Exp. 267/2026.
Flores Franco Eduardo vs. José Carrillo Nieto, Amanda Rosa Zambrano Barajas. Especial Hipotecario Civil 1 Acdo. Núm. Exp. 1045/2013 Tomo II.
Flores García María Nieves vs. Emilio López Azpulcueta. Ord. Civil 1 Acdo. Núm. Exp. 661/2005.
Flores Zambrano Roberto Andrés vs. Editora la Prensa, S.A. de C.V. y Magaña Fitzmaurice Carolina Guadalupe. Ord. Civil 1 Acdo. Núm. Exp. 705/2024 Tomo IV.
Fournier Amor Carlos Adrián vs. Pacheco Montes Samantha María del Carmen. Juris. Voluntaria Civil 1 Acdo. Núm. Exp. 335/2026.
Franco Ravelo Gerardo y Mendoza Álvarez María Estela vs. Fabre Orozco Rodolfo y Rodrigo de Fabre Gloria. Ord. Civil 2 Acdos. Núm. Exp. 329/2026.
Gómez Flores José Dolores vs. Tomás Gómez Antonio y Otro. Ord. Civil Tcc No Ampara. 1 Acdo. en Amparo. Núm. Exp. 1165/2011 Amparo 303/2026.
Goñi Gálvez Ricardo vs. Trejo Reguera Brenda y Trejo Reguera Vianney y Teuskan Cargo S.A. de C.V. Ord. Mercantil 1 Acdo. Núm. Exp. 363/2025.
Herrera Chávez Gabriel vs. Flavio Neftalí Infante Orozco. Ejecutivo Mercantil 2 Acdos. Núm. Exp. 75/2025 Tomo II.
Herrera Rosas Ismael Juan vs. Mejía Arteaga Rodolfo y Velázquez Olvera María Sara. Ord. Civil 2 Acdos. Núm. Exp. 495/2012 Tomo IV.
Jiménez Kuh Pedro Nolasco y Poot Mex Diana Nalleli vs. Grupo Nacional Provincial S.A. B. Ord. Civil 2 Acdos. Núm. Exp. 379/2025 Tomo II.
López Brito Cirilo vs. Camarena García Beatriz y Camarena García Héctor y Camarena García Antonio y Camarena García Cuauhtémoc y Camarena García Victoria y Camarena García Dolores. Ord. Civil 1 Acdo. Núm. Exp. 65/2026.
López Gómez Clarissa Elisama vs. Grupo Mexicano de Seguros S.A. de C.V. Ord. Civil 1 Acdo. Núm. Exp. 573/2025.
López Hernández Alán vs. Camargo Moreno Ricardo y Camargo Moreno Alberto Antonio y Camargo Morales Alberto y Moreno Moreno Lourdes. Ord. Mercantil 1 Acdo. Núm. Exp. 1363/2018 Tomo II.
Macías Galván Benjamín vs. Macías Galban Ana María. Ord. Civil 1 Acdo. Núm. Exp. 1125/2024.
Maldonado Mora Javier vs. Cuevas Fuentes Jorge y y contra todos Los que Se Encuentren en Pos. del Inmueble. Ord. Civil 1 Acdo. Núm. Exp. 291/2026.
Martínez Reséndiz Silvia Liliana vs. Rojas Huerta Fernando Jorge. Especial Hipotecario Civil 1 Acdo. Núm. Exp. 509/2008 Tomo II.
Medina Ortega M Guadalupe vs. Instituto del Fondo Nacional de la Vivienda para los Trabajadores Infonavit y Reynero Lobo Octavio. Ord. Civil 1 Acdo. Núm. Exp. 265/2026.
Mendoza Guerra Araceli vs. Juan Manuel Mendoza Guerra. Ord. Civil 1 Acdo. Núm. Exp. 625/2015.
Montes Mendoza Rosa Isabel vs. Don Apoyo Sapi de C.V. Sofom Enr. Ejecutivo Mercantil 1 Acdo. Núm. Exp. 343/2023.
Navarrete Sánchez Natalia Guadalupe vs. Inmobiliaria Viaducto S.A. Ord. Civil 1 Acdo. Núm. Exp. 1585/2024.
Pérez Mera María del Carmen y Méndez Guerrero Sergio Rodrigo vs. Aztibra María Elena y C Director del Registro Público de la Propiedad y del Comercio de la Ciudad de México. Ord. Civil Admite. 1 Acdo. Núm. Exp. 325/2026.
Peña Fuentes Marco Antonio vs. Fuentes Acosta María Sonia y Director del Registro Público de la Propiedad y del Comercio de la Ciudad de México. Ord. Civil 1 Acdo. Núm. Exp. 295/2026.
Piña Vilchis Adrián y Díaz Hernández Yibrana Tatiana vs. Grupo Mexicano de Seguros S.A. de C.V. Ord. Civil 2 Acdos. en Expedientillo. Núm. Exp. 439/2021.
Ramos y Fusther de Flota José Luis vs. Rozo Garzon Sandy Yadira. Especial Hipotecario Civil 1 Acdo. Núm. Exp. 1489/2024.
Reyes Prieto Araceli vs. Sandoval Coronel María del Rocío. Ord. Civil 1 Acdo. Núm. Exp. 17/2026.
Ríos Castro Rosalba vs. Ríos Castro Juan su Sucesión y Luna Roque Verónica y Ríos Luna Juan Adolfo y Martínez Herrera Sonia Zuleima y Ríos Carlos Ismael y Benítez Abad Jaquelína y Ríos Luna Jonathan y Ríos Luna Gael. Ord. Civil 1 Acdo. Núm. Exp. 111/2026.
Rosas Yamil Juan su Sucesión vs. Llerena de Cohen Evangelina. Ord. Civil 1 Acdo. Núm. Exp. 173/2026.
Rubluo Parra Víctor Manuel vs. Mario Rosales Medina y Guadalupe Petra Contreras Ríos. Especial Mercantil Mercantil 1 Acdo. Núm. Exp. 63/2019 Tomo II.
Sandoval Padilla Micaela vs. Vecinos del Pueblo de San Andre Totoltepec. Ord. Civil 1 Acdo. Núm. Exp. 353/2026.
Scotiabank Inverlat S.A. Institución de Banca Múltiple Grupo Financiero Scotiabank Inverlat vs. Multigranos Mochis Sociedad Anónima de Capital Variable, Carlos Ramírez González y Rosario Herrera Laura. Especial Hipotecario Civil 1 Acdo. Núm. Exp. 565/2020 Tomo II.
Toledo Robles Martha Elia y Ruíz Toledo Jacqueline y Ruíz Toledo Jonathan y Ruíz Toledo Julissa vs. Transportes Ze S de R.L. de C.V. y Qualitas Compañía de Seguros S.A. de C.V. Ord. Civil 2 Acdos. Núm. Exp. 203/2026.
Valery Jost Monique vs. Inmobiliario Contadero S.A. Ejec. Merc. 1 Acdo. Núm. Exp. 1783/1991.

SOLO CONSULTA
SOLO CONSULTA
SOLO CONSULTA

NO PUBLICADOS

Gómez Flores José Dolores vs. Tomás Gómez Antonio y Otro. Ord. Civil Cump. de Ejecutoria. 1 Acdo. en Amparo. Núm. Exp. 1165/2011 Amparo 824/2023.

EL SECRETARIO DE ACUERDOS
LIC. FERNANDA BELEM VALDIVIA TORRES

SECRETARÍA "B"
ACUERDOS DEL 2 DE SEPTIEMBRE DEL 2026

Afianzadora Fiducia S.A. de C.V. vs. Comercializadora Rupol S.A. de C.V. y Marquina Acosta Jesús Alejandro y Pimentel Alcántara María del Carmen y Rubio González Mauricio y Zapata Morgado Blanca Alicia. Especial de Fianzas Mercantil Razón Actuarial. 1 Acdo. Núm. Exp. 1756/2024.

Alcántara Zertuche Gabriela vs. Edificio Plaza Pedregal Princess A.C. y Seguros Atlas S.A. Ord. Civil Razón Actuarial. 2 Acdos. Núm. Exp. 352/2026.

Amar Salazar Nuja vs. Estrada Olvera Sandra Itzel. Ord. Civil Manifestaciones. 1 Acdo. Núm. Exp. 508/2025 Tomo II.

Apoyo y Liquidez S.A. de C.V. vs. Roinpla de México, Sociedad de Responsabilidad Limitada de Capital Variable, Pablo Arturo Von Raesfeld Porrás, Bernardo Von Raesfeld, Roland Heinrich Danz y Sergio Giordano Sánchez Verin. Especial Hipotecario Civil Una Vez Que. 1 Acdo. Núm. Exp. 1544/2009 Tomo III.

Austria Aguilar Estrella vs. Luis Castañeda Aviña. Ord. Civil Respuesta de Oficio. 2 Acdos. Núm. Exp. 54/2017 Tomo III.

Autofinanciamiento Automotriz S.A. de C.V. vs. Martínez Reyes Carolina y Otro. Ejecutivo Cuantía Menor Mercantil Turnese. 1 Acdo. Núm. Exp. 1338/2024.

Banco Nacional del Ejerctio Fuerza Aérea y Armada S.N.C. Institución de Banca de Desarrollo vs. Damián Sánchez Valladares. Especial Hipotecario Civil Dada Cuenta. 1 Acdo. Núm. Exp. 372/2017.

Baricol, S.A. de C.V. vs. Zúñiga Gálvez Estela y Uribe Ramírez Heliodoro Aureliano, a Través de Sus Albaceas Aureliano Uribe Zúñiga y José de Jesús Uribe Zúñiga y Kuri Vargas Héctor Antonio. Ord. Civil Una Vez Que. 1 Acdo. Núm. Exp. 182/2025.

Bolanos Carmona Faro vs. Mora Salas Ana Ma. Ejecutivo Civil Desiste. 1 Acdo. Núm. Exp. 328/2026.

Bonilla Lozada Josué Gabriel vs. Agroasemex S.A. Ord. Civil. 2 Acdos. Núm. Exp. 102/2026 Tomo II.

Cl Abogados S.C. vs. Gutiérrez Torres Luis Guillermo. Ord. Civil Fecha de Audiencia. 2 Acdos. Núm. Exp. 326/2025 Tomo II.

Díaz Rojo Joel vs. Agroasemex S.A. Ord. Civil Autorización. 1 Acdo. Núm. Exp. 182/2026.

Esquivel Caballero Albina vs. Esquivel Caballero Gloria y Esquivel Caballeo Eligio y Esquivel Caballero Guadalupe su Sucesión. Ord. Civil Reserva. 1 Acdo. Núm. Exp. 168/2026.

Flores Márquez José Antonio y Flores Márquez Gabriel Ernesto y Flores Márquez Carlos Andrés y Flores Márquez Roberto Leopoldo su Sucesión y Flores Maldonado Ernesto su Sucesión vs. Gutiérrez Vite Alejandro y Peña Colín Alejandro. Ord. Civil Exh. Sin Diligenciar. 1 Acdo. Núm. Exp. 190/2025 Tomo II.

Fuentes Martínez Juan José vs. Montes de Oca Mireles Óscar. Controversias de Arrendamiento Civil No Ha Lugar. 2 Acdos. Núm. Exp. 986/2015.

Gama Corona Juana vs. Nueva Wal Mart de México S de R.L. de C.V. y Mapfre México S.A. Ord. Civil Vista. 1 Acdo. Núm. Exp. 1754/2024 Tomo II.

García Pérez Edgar Pável y Gutiérrez Castro Alejandro vs. Reyes Ávila Saira y Gómez Bustamante Guillermo. Ord. Civil Exh. Diligenciado. 1 Acdo. Núm. Exp. 918/2024.

Grupo Papelero Gutiérrez S.A. de C.V. vs. Zamora Silva Yolanda y Gutiérrez Zamora Yolanda. Controversias de Arrendamiento Civil Razón Actuarial. 1 Acdo. Núm. Exp. 336/2023.

Leigh Hacking Christina Hilda vs. Roberto Soto Leyva, Fabiola Gutiérrez Cuéllar, Roberto, Santiago y Sebastián todos de Apellidos Soto Gutiérrez. Ord. Civil Notario Autoriza. 1 Acdo. Núm. Exp. 432/2020 Tomo II.

López Arcos Gregorio vs. Agroasemex S.A. Ord. Civil Autorización. 2 Acdos. Núm. Exp. 250/2026.

López Ayala Evelyn Paolina vs. Falcón González Carmen su Sucesión y C. Director del Registro Público de la Propiedad y de Comercio de la Ciudad de México. Ord. Civil Aud. (Citación para Sentencia). 1 Acdo. Núm. Exp. 136/2026.

López Salvador Alejandro vs. Alma Rosa Rocha Hernández. Especial Hipotecario Civil Incidente. 1 Acdo. Núm. Exp. 1586/2008 Tomo II.

López Piña Hortensia antes Banco Mercantil del Norte, Sociedad Anónima Institución de Banca Múltiple, Grupo Financiero Banorte (Antes Banco del Centro, Institución de Banca Múltiple Grupo Financiero Banorte) vs. Cerón Díaz Olga Victoria. Especial Hipotecario Civil Aclare. 1 Acdo. Núm. Exp. 412/2001 Tomo II.

Méndez Corona Enrique vs. Visión Publicidad S.A. de C.V. y Fabricantes de Herrajes Industriales S.A. de C.V. Controversias de Arrendamiento Civil Turnese Sent. Interlocutoria. 1 Acdo. Núm. Exp. 400/2023 Tomo III.

Montañez Soto Jaime vs. María del Rosario Zúñiga Chávez. Ord. Civil Turnese. 1 Acdo. en Expedientillo. Núm. Exp. 600/2002.

Moreno Castro Jorge Manuel vs. Arzate Sánchez Alejandro y C. Director General del Registro Público de la Propiedad y del Comercio de la Ciudad de México. Ord. Civil Razón Actuarial. 1 Acdo. Núm. Exp. 404/2018.

Navarro Monsivais Cecilia Rosalinda vs. Cruz Riveno Ernesto. Controversias de Arrendamiento Civil Turnese. 1 Acdo. Núm. Exp. 654/2024 Tomo II.

Ornelas Reyes María del Rosario vs. Siliceo Morelos Benjamín su Sucesión. Ord. Civil No Ha Lugar. 1 Acdo. Núm. Exp. 566/2025.

Padilla Bujalil, S. C vs. Poshotyan Sona y Poshotyan Narek. Controversias de Arrendamiento Civil Autorización. 1 Acdo. Núm. Exp. 1456/2018 Tomo II.

Peña Pérez Abraham vs. Grupo Mexicano de Seguros S.A. de C.V. Ord. Civil Cheque. 2 Acdos. Núm. Exp. 38/2021 Tomo III.

Piedras Aguilar Leticia Verónica vs. Castañeda Téllez Macario. Ord. Civil Fecha de Aud. de Conciliación. 1 Acdo. Núm. Exp. 1712/2024.

Proyectos Adamantine, S.A. de C. V, Sociedad Financiera de Objeto Múltiple, Entidad No Regulada (Cesionaria de Scotiabank Inverlat, S.A. Institución de Banca Múltiple, Grupo Financiero Scotiabank Inverlat) vs. Jaime Galván Ramírez y Yolanda López Mireles. Especial Hipotecario Civil Razón Actuarial. 1 Acdo. Núm. Exp. 1694/2012 Tomo II.

Reyes Cañas Rosalba vs. Sánchez Cañas Gustavo. Especial Mercantil Mercantil No Ha Lugar. 1 Acdo. Núm. Exp. 294/2026.

Rodríguez Díaz Margarita vs. Cruz González Francisco Javier y Muñoz Acevedo Marina. Ejecutivo Civil Estarse. 1 Acdo. Núm. Exp. 228/2025 Tomo III.

Saher Abogados, S. C vs. Weatherford de México, S. de R. L. de C.V. Ord. Civil Expresa Agravios. 2 Acdos. Núm. Exp. 486/2025.

Secreto. Ord. Civil Queja. 3 Acdos. Núm. Exp. 350/2026.

Segura Rangel, su Sucesión José Francisco vs. Bautista Guerrero Marco Antonio. Controversias de Arrendamiento Civil Se Da por Notificado. 1 Acdo. Núm. Exp. 280/2023.

Soto García Virginia vs. Dixon Soto Ingmar. Juris. Voluntaria Civil Expdllo. (Destrucción). 1 Acdo. Núm. Exp. 920/2024.

SENTENCIAS DEFINITIVAS DEL 02 DE SEPTIEMBRE DEL 2026

Blancas Padilla Guillermo vs. Blancas Cañas Rogelio. Ejecutivo Mercantil Sent. Def. 1 Núm. Exp. 80/2024

LA SECRETARIA DE ACUERDOS
LIC. IRENE MIRIAM MEJÍA HERNÁNDEZ

VIGÉSIMO NOVENO DE LO CIVIL

SECRETARÍA "A"
ACUERDOS DEL 2 DE SEPTIEMBRE DEL 2026

Administradora y Comercializadora de Activos Inmobiliarios S.A. de C.V. vs. García García Felipe y González González Angélica. Ejecutivo Mercantil Acuerdo. 1 Acdo. Núm. Exp. 399/2017.

Asocialción de Inquilinos del Edificio de Zaragoza Asociación Civil vs. Peñaloza Ferrer Elva Elena. Ord. Civil Acuerdo. 1 Acdo. Núm. Exp. 961/2024.

Banca Mifel S.A. Institución de Banca Múltiple Grupo Financiero Mifel vs. Polyfrut S.A. de C.V. y García Irazaba Hilario Rafael. Ord. Mercantil 1 Acdo. Núm. Exp. 17/2026.

Banco Mercantil del Norte S.A. Institución de Banca Múltiple, Grupo Finanicero Banorte, antes BBVA Bancomer S.A. Institución de Banca Múltiple Grupo Financiero BBVA Bancomer vs. Núñez Guevara Mónica. Especial Hipotecario Civil Acuerdo. 2 Acdos. Núm. Exp. 383/2017.

SOLO CONSULTA

Banco Mercantil del Norte, S.A. Institución de Banca Múltiple, Grupo Financiero Banorte como Cesionario de BBVA Bancomer S.A., Institución de Banca Múltiple, Grupo Financiero BBVA Bancomer, como Cedente vs. Ovalle Hernández Cecilia. Especial Hipotecario Civil Acuerdo. 1 Acdo. Núm. Exp. 1/2011.

Barrera Villegas Yolanda Violeta vs. Martínez Jiménez Silvia. Ejecutivo Cuantía Menor Mercantil Acuerdo. 2 Acdos. Núm. Exp. 1263/2024.

Basáñez Ojeda Olga Esperanza vs. Vilalta Franco Beatriz. Ejecutivo Mercantil 3 Acdos. en Expedientillo. Núm. Exp. 1509/2024 Expdllo. 2- 9- 26.

Bautista Martín Anabel vs. Quirino Fuentes Karla Alejandra. Ord. Civil 2 Acdos. Núm. Exp. 13/2026.

Cerón Álvarez Ángel Edilberto vs. Juárez Martínez Saturnino y Campos Rojas Hermenegildo. Ord. Civil 1 Acdo. Núm. Exp. 107/2026.

Condominio Lago Meru 21 Asociación Civil vs. Hernández Aguirre Juan. Ejecutivo Civil Acuerdo. 2 Acdos. Núm. Exp. 117/2026.

Gci Capital, Sociedad Anónima de Capital Variable vs. Pech Chooc Pablo y Kantun Kinil Suemy Marleny. Vía de Apremio Civil 1 Acdo. Núm. Exp. 1323/2022.

León Hernández Jerónimo vs. C Director del Registro Público de la Propiedad y del Comercio de la Ciudad de México y Hernández Jaramillo Concepción. Ord. Civil Acuerdo. 1 Acdo. Núm. Exp. 325/2024.

Licea García Alejandro vs. Suazo Romero María Eugenia. Ord. Civil 1 Acdo. Núm. Exp. 61/2026.

Peregrina García Laura y Peregrina García Mario Valentín y También Conocido como Mario Peregrina García vs. Pérez Martínez Paula y Martínez Pérez Daniel. Ord. Civil Acdo. Expedientillo. 1 Acdo. en Expedientillo. Núm. Exp. 235/2025.

Pérez Córdoba Elsa vs. Hernández Rosas Alejandro. Ord. Civil Acuerdo. 2 Acdos. Núm. Exp. 591/2022.

Rodríguez Rodríguez Ana María vs. Sánchez Martínez Leopoldo. Controversias de Arrendamiento Civil Acuerdo. 1 Acdo. Núm. Exp. 351/2015.

Ruíz Ruíz Domingo vs. Santiago de Solórzano Fidelina. Ord. Civil Acuerdo. 1 Acdo. Núm. Exp. 193/2025.

Scotiabank Inverlat S.A. Institución de Banca Múltiple Grupo Financiero Scotiabank Inverlat vs. Flores Gallardo Luz María Leticia. Vía de Apremio Civil Acuerdo. 2 Acdos. Núm. Exp. 1663/2024.

Scotiabank Inverlat S.A. Institución de Banca Múltiple Grupo Financiero Scotiabank Inverlat vs. Pérez Hernández María Fernanda. Especial Hipotecario Civil Auto. 1 Acdo. Núm. Exp. 1097/2024.

Scotiabank Inverlat, S.A., Institución de Banca Múltiple, Grupo Financiero Scotiabank Inverlat vs. Dapisa Comercial, S.A. de C.V., Depósito de Fabricas Df, S.A. de C.V., Ruvalcaba Plascencia Roberto, Ortiz Ramos Elvia Ruth, Ruvalcaba Ortiz Luis Roberto, Hernández Holguin Rubén. Ejecutivo Mercantil Recurso de Apelación. 1 Acdo. en Tercería. Núm. Exp. 421/2020.

Secreto. Providencias Precautorias Civil 1 Acdo. Núm. Exp. 353/2026.

Selvas Rey José Eduardo vs. Desarrolladora Elements S.A. de C.V. Vía de Apremio Civil Acuerdo. 1 Acdo. Núm. Exp. 197/2024.

Silva Castro Héctor vs. Equipos Médicos Quirurgicos S.A. de C.V. y Alavez Alanís Raúl y Alavez Alanís Nancy y Argote Torres Julio César. Ord. Mercantil Acuerdo. 1 Acdo. Núm. Exp. 447/2024.

Silva Castro Héctor vs. Equipos Médicos Quirurgicos S.A. de C.V. y Alavez Alanís Raúl y Alavez Alanís Nancy y Argote Torres Julio César. Ord. Mercantil Acuerdo. 4 Acdos. Núm. Exp. 447/2024 Tomo II.

Soto Olvera Juan Alberto. Especial Hipotecario Civil Acuerdo. 1 Acdo. Núm. Exp. 503/2008 Tomo II.

Tecnología Avanzada en Instrumentación Ambiental, S.A. de C.V. Ord. Civil Acuerdo. 1 Acdo. Núm. Exp. 127/2026.

Tenorio Mendoza Felipe vs. Tenorio Mendoza Nayeli y Tenorio Mendoza Alicia. Ord. Civil Acuerdo. 1 Acdo. Núm. Exp. 301/2026.

Torillo Pérez Ismael vs. Del Carmen Torillo María Olivia. Ord. Civil Acuerdo. 1 Acdo. Núm. Exp. 257/2026.

Valtierra Quevedo José Manuel su Sucesión vs. Ángel Valtierra Quevedo, David Valtierra Quevedo, María del Refugio Valtierra Quevedo y Martina Valtierra Quevedo. Ord. Civil 1 Acdo. Núm. Exp. 439/2025.

Wimer del Valle Renata Alejandra vs. Bienes y Raíces Albomoncy S.A. de C.V. y Axa Seguros S.A. de C.V. y Seguros Banorte S.A. de C.V. Grupo Financiero Banorte. Ord. Civil 3 Acdos. Núm. Exp. 83/2026.

NO PUBLICADOS

Cerón Álvarez Ángel Edilberto vs. Juárez Martínez Saturnino y Campos Rojas Hermenegildo. Ord. Civil no Publ. del 31- 8- 26. 2 Acdos. Núm. Exp. 107/2026.

Uriarte Rendón Néstor vs. Pérez Vargas César. Ord. Civil Acdo. no Publ. del 28/08/2026. 1 Acdo. Núm. Exp. 577/2025.

Vergara Takahashi Héctor vs. Fernández Trujillo Alfredo. Ord. Civil Acdo. no Publ. del 01/09/2026. 1 Acdo. Núm. Exp. 483/2025.

AUDIENCIA

Cerón Álvarez Ángel Edilberto vs. Juárez Martínez Saturnino y Campos Rojas Hermenegildo. Aud. Previa Ord. Civil. 1 Audiencia. Núm. Exp. 107/2026.

Licea García Alejandro vs. Suazo Romero María Eugenia. Aud. Previa Ord. Civil. 1 Audiencia. Núm. Exp. 61/2026.

Vergara Takahashi Héctor vs. Fernández Trujillo Alfredo. Aud. Ord. Civil. 1 Audiencia. Núm. Exp. 483/2025.

SENTENCIAS DEFINITIVAS DEL 02 DE SEPTIEMBRE DEL 2026

Benavides Peña Maritza y Peña Cano Heriberta vs. Ortega Medina Edilberto. Ord. Civil Sent. Def. 1 Núm. Exp. 433/2025

EL SECRETARIO DE ACUERDOS
LIC. JUAN DE LA CRUZ ROSALES CHI

SECRETARÍA "B"
ACUERDOS DEL 2 DE SEPTIEMBRE DEL 2026

Administradora Fome 1 Sociedad de Responsabilidad Limitada de Capital Variable vs. Martínez Reyna Gerardo y Galván Solís María de Lourdes. Especial Hipotecario Civil 1 Acdo. Núm. Exp. 230/2020.

Autofinan Ciamiento México S.A. de C.V. vs. Bernave Pérez Osvaldo y Ruíz Farrera María Elena y Rodríguez Villatoro Julio César. Ejecutivo Mercantil 1 Acdo. Núm. Exp. 332/2026.

Banco Mercantil del Norte S.A. vs. Noriega Aparicio Víctor Manuel. Ord. Civil 1 Acdo. en Expedientillo. Núm. Exp. 234/2023 Expdllo. de Exp. No Conocido.

Banco del Bajío, S.A. Institución de Banca Múltiple vs. Romero Tejeda Miguel Javier. Especial Hipotecario Civil 2 Acdos. Núm. Exp. 808/2012 Tomo II 08- 08- 25.

BBVA México S.A. Institución de Banca Múltiple Grupo Financiero BBVA México vs. Rodríguez Murillo Ricardo. Especial Hipotecario Civil Acuerdo, Inicia Ejecc. Forzosa de Convenio. 1 Acdo. Núm. Exp. 916/2021.

BBVA México Sociedad Anónima Institución de Banca Múltiple Grupo Financiero BBVA México vs. Márquez Mexicano Gerardo Julián. Vía de Apremio Civil Acuerdo. 1 Acdo. Núm. Exp. 806/2024.

Bello Sánchez Alberto vs. Cuanalo Hernández Florentino y Otra. Ord. Civ. 1 Acdo. Núm. Exp. 244/2007.

Bonilla Fosado Ángel Manuel vs. Vázquez Cruz Socorro Esteban y Otra. Vía Apremio 1 Acdo. Núm. Exp. 604/2010.

Cibanco Sociedad Anónima, Institución de Banca Múltiple, en su Carácter de Fiduciario del Fideicomiso Irrevocable Identificado Con el Número F/00196 vs. Juárez Sarmiento María de Lourdes. Especial Hipotecario Civil 1 Acdo. Núm. Exp. 1158/2016 Tomo 2, Se Forma 23- Febrero- 2026.

Comercial de Pollo S.A. de C.V. vs. Promotora Afa S.A. de C.V. Ord. Mercantil 1 Acdo. en Expedientillo. Núm. Exp. 324/2020 Expedientillo.

Constructora y Urbanizadora Andromeda S.A. de C.V. vs. Metrofinanciera, S.A. P. I. de C.V., Sofom, E. N. R. Ord. Mercantil 1 Acdo. Núm. Exp. 1934/2009 Tomo VI 17- 9- 25.

Cortés Hernández Carlos Leonardo, Cortés Hernández Alfonso J Piedad y Cortés Hernández Lydia vs. López López Jorge, Villanueva Gómez Juan y Gálvez Medina Jesús. Ord. Civil 2 Acdos. Núm. Exp. 276/2019 Tomo II.

Espinosa de Los Monteros Bernal Raquel y Arceo Espinosa de Los Monteros María Teresa y Padilla Arceo Alejandro vs. Arceo Espinosa de Los Monteros Roberto. Ord. Civil 1 Acdo. Núm. Exp. 466/2025.

González Chona Uriel su Sucesión vs. Navarro Rosales Elsa Lizbeth. Ord. Civil Acuerdo, Admite Apel. del Actor vs. S. I. 12agosto2026, Sigj 21, Efecto Devl. Tramitación Inmediata. 1 Acdo. Núm. Exp. 298/2025.

Guerrero Espinosa Irma Judith vs. Intermediación Inmobiliaria Gutza S.A. de C.V. Ord. Civil Acuerdo. 2 Acdos. Núm. Exp. 370/2025.

Hernández Ramírez Floriza vs. Hernández Pecero Samuel. Ord. Civil 1 Acdo. Núm. Exp. 448/2024.

Levy Achar Alfredo vs. Registro Público de la Propiedad y de Comercio de la Ciudad de México y Secretaria de Administración y Finanzas de la Ciudad de México y Weinberg Slobotzky Karine Isa Quien También Acostumbra a Utilizar el Nombre de Karine Isa Weinberg Slobotzky de Schon. Ord. Civil Acuerdo, Se Ordena Oficio. 1 Acdo. Núm. Exp. 152/2024 Tomo IV 12- 2- 26.

López Villalobos Ramón vs. Ricardi Tirado de López María Dolores su Sucesión y También Conocida como Dolores su Sucesión Ricardi Tirado de López. Ord. Civil 1 Acdo. Núm. Exp. 244/2025.

SOLO CONSULTA
SOLO CONSULTA
SOLO CONSULTA

Luis Ernesto Pérez Gramond su Sucesión vs. Silva de Mendoza Carmen O. Silva Villada María del Carmen y Santiago Mendoza Flores. Especial Hipotecario Civil 1 Acdo. en Expedientillo. Núm. Exp. 336/2012 Expdllo.

Magno Martínez Bernabé Bonifacio vs. Gallegos Pérez Julián su Sucesión y José Julián Gallegos Pérez su Sucesión. Ord. Civil 1 Acdo. Núm. Exp. 1110/2024.

Muciño García Jovito y Muciño García Guillermo y Muciño García Filemón y Muciño García Delia y García Parra Delia su Sucesión vs. Muciño Vda. de Vázquez Josefina su Sucesión. Ord. Civil 2 Acdos. Núm. Exp. 36/2026 Tomo II 21- 4- 26.

Nacional Financiera S.N.C. Institución de Banca de Desarrollo en su Carácter de Fiduciaria del Fideicomiso Irrevocable Identificado Con el Número 80730 vs. Comercializadora de Productos de Maíz Ageda de México S.A. de C.V. y Martín Ochoa Anwar Rubén. Ord. Mercantil Acuerdo. 1 Acdo. Núm. Exp. 1434/2019 Tomo III, Se Abre 1 Agosto2026.

Navarro López Diana Beatriz. Vía de Apremio Civil 4 Acdos. Núm. Exp. 366/2026.

Navistar Financial S.A. de C.V. Sociedad Financiera de Objeto Múltiple Entidad Regulada vs. Autobuses de Cuautitlán la Aurora Concepción y Anexas S.A. de C.V., Chavarría Jiménez Alejandro Encarnación, Flores Chávez José Luis, González Tapia Javier, Melgarejo Velázquez Ignacio y Hernández Fuentes Francisco. Ejecutivo Mercantil Acuerdo. 1 Acdo. Núm. Exp. 1352/2018 Tomo II.

Nieto Guerrero Alfredo vs. Martínez Valdés Hortensia y Director del Registro Público de la Propiedad y del Comercio de la Ciudad de México. Ord. Civil Acuerdo. 1 Acdo. Núm. Exp. 268/2025.

Olmedo Juárez Fernando Carlos vs. Juárez Cortez Florinda. Ord. Civil 1 Acdo. Núm. Exp. 300/2026.

Ordóñez Chávez Roberto Antonio Rafael su Sucesión vs. Corona Melo Salvador y Arroyo Vázquez José Manuel. Ord. Civil 1 Acdo. Núm. Exp. 82/2018.

Parra Torres Eduardo vs. Conde Hernández Eduardo y Otra. Esp. Hip. 1 Acdo. Núm. Exp. 1534/2008.

Portillo Salazar Iván vs. Grupo Mexicano de Seguros S.A. de C.V. Ord. Civil 2 Acdos. Núm. Exp. 728/2024.

Promotora Dijon, S.A. de C.V. como Cesionaria de Hipotecaria Nacional S.A. de C.V. Sociedad Financiera de Objeto Limitado Grupo Financiero BBVA Bancomer como Cedente vs. Hernández Paredes Gerardo. Especial Hipotecario Civil Acuerdo, Se Ordena Exh. Texcoco, Estado de México Digital. 1 Acdo. Núm. Exp. 772/2007 Tomo 2, Se Abre el 19/Febrero/2026.

Ramos Vega Yennifer Yared y Ramos Vega Daimee Alexandra y Ramos Vega Mahitee Rubí vs. Díaz Barajas Gustavo y Axa Seguros S.A. de C.V. Ord. Civil 1 Acdo. Núm. Exp. 144/2026.

Rojas Salinas Ananias vs. Bernal Estrada Armando. Ord. Civil Aclara. 1 Acdo. Núm. Exp. 182/2025.

Scotiabank Inverlat S.A. Institución de Banca Múltiple Grupo Financiero Scotiabank Inverlat vs. Rodríguez Pérez José Tomás Clemente. Especial Hipotecario Civil 1 Acdo. Núm. Exp. 1264/2018 Tomo 2, 19/Noviembre/2024.

Sociedad Mexicana de Geografia y Estadistica Asociación Civil vs. Castro Aranda Hugo Roberto y Avendaño Sol Francisco. Ord. Civil 1 Acdo. Núm. Exp. 110/2023.

Sociedad Mexicana de Georgrafia y Estadistica A.C. vs. Jiménez Sauza María Evangelina y Notario Público Número 29 del Municipio de Nezahualcóyotl Estado de México. Ord. Civil 1 Acdo. Núm. Exp. 164/2026 Tomo II.

Valtierra Castellanos Marco Antonio vs. Arizmendi Etchegaray Enriqueta Araceli. Ord. Civil 1 Acdo. Núm. Exp. 10/2025.

Vázquez Maldonado Antonio y Vázquez Medrano Antonio su Sucesión Testamentaria y Vázquez Medrano Antonio su Sucesión Legitima y Maldonado Lucio María su Sucesión Legitima y Vázquez Maldonado Elvira y Vázquez Maldonado María del Carmen y/o Vázquez Maldonado Carmen y Vázquez Maldonado María de Jesús y Vázquez Maldonado María Alejandra y/o Vázquez Maldonado Alejandra y Vázquez Maldonado Maricela vs. Vázquez González María de Lourdes y Vázquez González Fernando. Ord. Civil 1 Acdo. Núm. Exp. 1252/2022.

Velázquez Germán Carlos vs. Paluandi, S.A. de C.V., y Otro. Ejecutivo Civil 1 Acdo. Núm. Exp. 1520/2011 Tomo 2, 2/Octubre/2024.

NO PUBLICADOS

Alva Bucio Mónica Claudia vs. Hernández Hernández Patricia y Flores Herandez Claudia. Ord. Civil Acuerdo. 1 Acdo. Núm. Exp. 1310/2022 Tomo II 4- 6- 25.

Guerrero Espinosa Irma Judith vs. Intermediación Inmobiliaria Gutza S.A. de C.V. Ord. Civil Acuerdo. 2 Acdos. Núm. Exp. 370/2025.

Jenkins de Landa Guillermo vs. Fundación Mary Street Jenkins, Institución de Beneficencia Privada y Otros. Ord. Civil Acuerdo. 2 Acdos. Núm. Exp. 750/2013 Tomo IV.

Nacional Financiera S.N.C. Institución de Banca de Desarrollo en su Carácter de Fiduciaria del Fideicomiso Irrevocable Identificado Con el Número 80730 vs. Comercializadora de Productos de Maíz Ageda de México S.A. de C.V. y Martín Ochoa Anwar Rubén. Ord. Mercantil Se Abre Tomo III. 1 Acdo. Núm. Exp. 1434/2019 Tomo III, Se Abre 1 Agosto2026.

AUDIENCIA

Briseño Echevarría Raquel vs. Briseño Amézcua José Refugio su Sucesión. Ord. Civil. 1 Audiencia. Núm. Exp. 230/2025.

LA SECRETARIA DE ACUERDOS
LIC. LUZ MARIANA GRANADOS GUTIÉRREZ

TRIGÉSIMO DE LO CIVIL

SECRETARÍA "A"
ACUERDOS DEL 2 DE SEPTIEMBRE DEL 2026

Aguirre León Soledad y Flores Ramírez Guillermo su Sucesión vs. Raya Ortega Adriana. Ord. Civil Tomo II. 1 Acdo. Núm. Exp. 475/2023 Tomo II.

Anaya Lucio Edwin Rafael vs. Muñoz Sánchez Rubén. Ord. Civil 1 Acdo. Núm. Exp. 139/2026.

Aranda Martínez Julio vs. Molina Sánchez Agustina y Gómez Ruíz Juan Eligio y Cordero Díaz Mireya. Ord. Civil 1 Acdo. Núm. Exp. 225/2026.

Banco del Bajío, S.A. Institución de Banca Múltiple hoy su Cesionario Jisvan Landazuri Méndez vs. María del Carmen Mónica Riveroll Fernández de Jáuregui. Especial Hipotecario Civil Tomo II. 3 Acdos. Núm. Exp. 1189/2009 Tomo II.

BBVA Bancomer S.A. Inst. de Bca. Mult. Gpo. Finan. BBVA Bancomer y Otro vs. Misiones de Casa Real S.A. de C.V. y Otro. Ejecc. de Garantías Otorgadas Mediante Prenda Sin Transmisión de Pos. y Fideicomiso de Garantía (Procedimiento Judicial) Mercantil 2 Acdos. Núm. Exp. 599/2009 Tomo X.

Beltrán Moncada Zinnia Yanatily. Juris. Voluntaria Civil 1 Acdo. Núm. Exp. 373/2026.

Britania Motors S.A. de C.V. vs. Martínez Chávez Leonardo. Medios Preparatorios Mercantil 1 Acdo. Núm. Exp. 1585/2024.

Casar Celorio María Covadonga vs. Machaen Ramos María Guadalupe. Controversias de Arrendamiento Civil Amparo 1053- 26- II. 2 Acdos. en Amparo. Núm. Exp. 317/2020 Amparo 1053/2026- II Promov. por Norma Selene Lozada Hernández.

Castillo García Héctor Othóniel vs. Gómez Samperio Daniel y García Palma Gloria. Ord. Civil 1 Acdo. Núm. Exp. 341/2025.

Chi Gutiérrez Patricia vs. Galicia López Aída. Juris. Voluntaria Civil 1 Acdo. Núm. Exp. 229/2026.

Compañía Mexicana Proveedora de Automóviles S.A. de C.V. vs. Super Autos de Xochimilco S.A. de C.V. y Otro. Ejecutivo Mercantil 1 Acdo. Núm. Exp. 1137/1993 Tomo VI.

Cortés Castro Odilón vs. Trejo Vega de Quezada Reynalda y Quezada Ramírez Pompeyo. Ord. Civil Devol de Cop Certif Arch Jud. 1 Acdo. Núm. Exp. 87/2019.

Durán Medina Carlos Jonathan vs. Planea Tu Bien, S.A. de C.V. y Nancy Marlene Mayorga Plata. Ord. Civil Tomo II. 1 Acdo. Núm. Exp. 1165/2018 Tomo II.

Flores Rojas Ignacio. Juris. Voluntaria Civil 1 Acdo. Núm. Exp. 169/2026.

Flores Sandoval Cirilo vs. Ángel Miranda Adriana. Ejecutivo Mercantil 1 Acdo. Núm. Exp. 1601/2024.

Gómez Montiel Wenceslao vs. Gómez Camacho Braulio y Instituto de la Función Registral del Estado de México Ifrem Texcoco. Ord. Civil 1 Acdo. Núm. Exp. 425/2025.

Hernández Arguello Daniel vs. Grupo Mexicano de Seguros S.A. de C.V. Ord. Civil 1 Acdo. Núm. Exp. 1707/2024 Tomo II.

HSBC México S.A. Institución de Banca Múltiple Grupo Financiero HSBC vs. Beja Baruh David. Especial Hipotecario Civil 1 Acdo. Núm. Exp. 629/2024.

HSBC México S.A. Institución de Banca Múltiple Grupo Financiero HSBC vs. Cisneros González Leobardo y García Aguirre María Guadalupe. Vía de Apremio Civil 1 Acdo. Núm. Exp. 371/2026.

SOLO CONSULTA
SOLO CONSULTA
SOLO CONSULTA

HSBC México, Sociedad Anónima, Institución de Banca Múltiple, Grupo Financiero HSBC, División Fiduciaria, como Fiduciario del Fideicomiso F/238864 hoy su Cesionaria Eva Ramírez Serrato vs. Criollo Chávez Virginia Samantha. Especial Hipotecario Civil 1 Acdo. Núm. Exp. 1059/2019.

Instituto del Fondo Nacional de la Vivienda para los Trabajadores (Infonavit) vs. Tovar Mora Edgar. Especial Hipotecario Civil 1 Acdo. Núm. Exp. 1059/2018.

Interlomas S.A. de C.V. vs. Raya Gómez Adriana y Vargas Amaya José Ramón. Controversias de Arrendamiento Civil Secc. de Ejecución. 1 Acdo. en Seccion_De_Ejecución. Núm. Exp. 1735/2024.

Karam López Tania Haydee vs. Crédito Inmobiliario S.A. de C.V. Sofom Enr y Condominio Torre Altamira y Torre Altamira S.A. de C.V. y Registro Público de la Propiedad y del Comercio de la Ciudad de México. Ord. Civil Tomo II. 1 Acdo. Núm. Exp. 857/2023 Tomo II.

Martínez Arellano Esteban y Ramos Jiménez Elvia vs. Axa Seguros S.A. de C.V. Ord. Civil 1 Acdo. Núm. Exp. 1391/2024 Tomo III.

Metalurgica de Cobre S.A. de Cvindustrial Minera México S.A. de Cvsouthern Peru Copper Corporation vs. Internacional de Metales Preciosos S.A. de Cv;Soluciones Ecológicas en Metales S.A. de Cv;Swiss Metal Group Inc.Rafael Solórzano Kruker;Betty Doris Kruker Strub Ycorporación Metalor S.A. de C.V. Ejecutivo Mercantil 2 Acdos. Núm. Exp. 407/2020 Tomo VI.

Montoya Hernández Silvia vs. Santos Ramírez Erasmo Juan. Ejecutivo Mercantil Tercería. 2 Acdos. en Tercería. Núm. Exp. 457/2019 Tercía Excl. de Domi. 08- 03- 2024.

Núñez Bacarreza Juan José vs. Mlr Logistic S.A. de C.V. y Serrano Huacuja María Angélica Melani y Lagunes Ortega José Luis. Ord. Mercantil 1 Acdo. Núm. Exp. 367/2026.

Olguín Segundo Jorge vs. Rodríguez Castañeda Juan y/o Ord. Civ. Expedientillo. 1 Acdo. Núm. Exp. 57/1998.

Ortiz Arredondo José Jaime y También Conocido como Jaime Ortiz Arredondo vs. Ortiz Arredondo María Yolanda y Ortiz Arredondo Ismael Fernando. Ord. Civil 1 Acdo. Núm. Exp. 353/2026.

Pacada S.A. de C.V. Sofom Enr vs. Ángeles Bermúdez Felipe de Jesús. Ejecutivo Mercantil Amparo 161- 26. 2 Acdos. en Amparo. Núm. Exp. 1547/2024 Amparo 161/2026 Promov. por Felipe de Jesús Ángeles Bermunez.

Pacada S.A. de C.V. Sofom Enr vs. Ángeles Bermúdez Felipe de Jesús. Ejecutivo Mercantil 1 Acdo. Núm. Exp. 1547/2024 Tomo II.

Quintero Campos David Severiano vs. C Director del Registro Público de la Propiedad y del Comercio de la Ciudad de México. Juris. Voluntaria Civil 1 Acdo. Núm. Exp. 347/2026.

Rivera Mora Daniel y Mora Rodríguez Albina vs. Seguros Inbursa S.A. Grupo Financiero Inbursa. Ord. Civil 1 Acdo. Núm. Exp. 79/2026.

Sánchez León Vicente Ernesto vs. Cáceres Pérez Alejandro Arturo y Pérez Munguía María del Carmen. Ejecutivo Mercantil Amparo Directo Demandado. 1 Acdo. en Amparo. Núm. Exp. 999/2022 Amparo Directo Promov. por María del Carmen Pérez Munguía.

Scotiabank Inverlat S.A. Institución de Banca Múltiple Grupo Financiero Scotiabank Inverlat vs. Padilla Ojeda Yurenny Maricela. Vía de Apremio Civil 1 Acdo. Núm. Exp. 355/2026.

Scotiabank Inverlat, Sociedad Anónima, Institución de Banca Múltiple, Grupo Financiero Scotiabank Inverlat vs. Hernández Yoshikai Yoshimichi. Especial Hipotecario Civil 1 Acdo. Núm. Exp. 543/2024.

Sólida Administradora de Portafolios S.A. de C.V. hoy Abraham Chombo Kuri su Cesionario vs. Tello Garcilazo Luis Alberto. Ejecutivo Mercantil Publicación de Edicto. 1 Acdo. Núm. Exp. 403/2004 Exp. Principal Tomo II.

Tomes Cortés Diana Issel vs. Damiana Isabel Rivera Zapata. Especial Hipotecario Civil Expedientillo. 1 Acdo. Núm. Exp. 1137/2012 Tomo II.

Viesca Sánchez Anna vs. Demos Desarrollo de Medios S.A. de C.V. y Méndez Enrique. Ord. Civil Expedientillo. 1 Acdo. en Expedientillo. Núm. Exp. 851/2024.

Villalba Arellano Beatriz Susana vs. Arellano Rivas Yolanda Quien También Ocupa el Nombre de Casada el Cual Es Yolanda Arellano de Villalba y Villalba de la Cruz Porfirio. Ord. Civil Cierre Tomo I. 1 Acdo. Núm. Exp. 425/2021.

Villalba Arellano Beatriz Susana vs. Arellano Rivas Yolanda Quien También Ocupa el Nombre de Casada el Cual Es Yolanda Arellano de Villalba y Villalba de la Cruz Porfirio. Ord. Civil Tomo II. 2 Acdos. Núm. Exp. 425/2021 Tomo II.

Zúñiga Cuéllar Daniel vs. Bustamante Barrera René y Bustamante Barrera Carolina. Ord. Civil 1 Acdo. Núm. Exp. 491/2024.

LA SECRETARIA DE ACUERDOS
LIC. ALEJANDRA EDUWIGES MARTÍNEZ LOZADA

SECRETARÍA "B"
ACUERDOS DEL 2 DE SEPTIEMBRE DEL 2026

Adrián Mendoza Varelademandado vs. Rodríguez de la Mora Miguel Ricardo y/o Reyes Velázquez Miguel Ángel y/o Campos Solares Jesús. Ejecutivo Cuantía Menor Mercantil 2 Acdos. Núm. Exp. 1532/2024 Tomo II.

Araiza Aguirre Ana Aurora vs. Juárez Álvarez Elizabeth. Ord. Civil 1 Acdo. Núm. Exp. 1006/2024.

Autofinanciamiento México, S.A. de C.V. vs. Arturo Quezada Palomeque y/o Ejecutivo Mercantil 1 Acdo. Núm. Exp. 998/2007 Tomo II.

Banco Mercantil del Norte, S.A. Inst. de Bca. Mult. Gpo. Fin. Banorte vs. Ma. Guadalupe Ruíz Pardo. Especial Hipotecario Civil 2 Acdos. Núm. Exp. 478/2010 Tomo II.

BBVA Leasing, México Sociedad Anónima de Capital Variable antes Facileasing, S.A. de C.V. vs. Fum Industrial, S.A. de C.V. y Armando González Escalona. Ord. Mercantil 2 Acdos. Núm. Exp. 200/2016 Tomo II.

BBVA México Sociedad Anónima Institución de Banca Múltiple Grupo Financiero BBVA México vs. Flores López Viridiana. Especial Hipotecario Civil 1 Acdo. Núm. Exp. 796/2024.

Bustamante Buendía Froylan su Sucesión vs. Santamaría Olivares Adela y Bustamante Santamaría Adela y Salvador Ximénez Esparza Notario Número 126 y Merlos Escutia José y Instituto de la Función Registral del Estado de México Oficina Registral de Texcoco. Ord. Civil 1 Acdo. Núm. Exp. 222/2025.

Cervantes Méyer Elke vs. Rosales Jiménez María Teresa. Especial Hipotecario Civil 1 Acdo. Núm. Exp. 466/2012 Tomo II.

Fernández Morfín Miguel Ángel vs. Sanabria González Carlos. Ejecutivo Civil 1 Acdo. Núm. Exp. 180/2018.

Ferreira Ramírez Martha vs. Sociedad Hipotecaria Federal Sociedad Nacional de Crédito Institución de Banca de Desarrollo en su Carácter de Fiduciario Sustituto del Fondo de Operación y Financiamiento Bancario a la Vivienda (Fovi). Especial Hipotecario Civil 1 Acdo. Núm. Exp. 1352/2024.

Finastrategy Mx Sociedad Anónima Promotora de Inversión de Capital Variable vs. Graciela Hernández López y Otro. Especial Hipotecario Civil Amparo 675- 26- II. 2 Acdos. en Amparo. Núm. Exp. 20/2014 Amparo 675/2026- II Promoviso por Sergio Romero Pinto Posada y Graciela Hernández López.

Finh Soluciones Económicas, S.A. P. I. de C.V., Sofom, E. N. R vs. Presta Dinero, S.A. de C.V. y Hernández Fernández Jorge Felipe. Vía de Apremio Civil 1 Acdo. Núm. Exp. 346/2026.

García Lozano José Alejandro vs. Ramos Lupertin Juana y Cárdenas Pérez Alicia. Ord. Civil 1 Acdo. Núm. Exp. 162/2021 Tomo III.

Hernández Collazo Jorge vs. Axa Seguros S.A. de C.V. Ord. Civil 3 Acdos. Núm. Exp. 456/2025 Tomo II.

Hernández Mejía Lucía vs. Muñoz Zanella Óscar. Especial Hipotecario Civil Amparo 834- 26. 1 Acdo. en Amparo. Núm. Exp. 994/2018 Amparo 834/2026 Promov. por Óscar Muñoz Zanella.

Iglesias Martínez Jorge vs. Severino González Raúl A. Ord. Civil 1 Acdo. Núm. Exp. 372/2026.

Islas Gamez María de Lourdes vs. Banco de México y Crédito Inmobiliario Sociedad Anónima de Capital Variable Sociedad Financiera de Objeto Limitado. Especial Hipotecario Civil Amparo D. C. 458- 26. 1 Acdo. en Amparo. Núm. Exp. 1306/2024 Amparo Directo D. C. 458/26 Promov. por María de Lourdes Islas Gamez.

Juárez Hernández María Juana vs. Vázquez Díaz Ezequiel. Controversias de Arrendamiento Civil 1 Acdo. en Expedientillo. Núm. Exp. 414/2024 No Corresponde.

Martínez Huerta Jesús Eduardo vs. Ceja Álvarez María Dolores su Sucesión. Ord. Civil 1 Acdo. Núm. Exp. 766/2024.

Martínez Salvador Rodolfo su Sucesión vs. Osorio Nochebuena Eustolia y Martínez Osorio Josefina y Martínez Osorio Claudia Elizabeth y Martínez Osorio Xóchitl Citlalli y Flores Martínez Óscar Esteban y Cruz Martínez Arcelia. Ord. Civil 1 Acdo. Núm. Exp. 112/2026.

Morger Meier Hans Rudolf su Suc. vs. Director del Registro Público de la Propiedad y del Comercio y Otros. Ord. Civil 1 Acdo. Núm. Exp. 776/2007 Tomo III.

Navarro Ramírez Elena vs. Estrada Ramírez Margarita. Ord. Civil Acuerdo. 1 Acdo. Núm. Exp. 1782/2024.

Pérez Hernández Rómulo su Sucesión vs. Pérez Herrera Samuel. Ord. Civil 1 Acdo. Núm. Exp. 1240/2024.

Salazar Pérez Margarita vs. Mireles Cerón J Jesús. Ord. Civil 1 Acdo. Núm. Exp. 464/2024.

Santos Alfonso Valdés Cancino vs. Seguros Inbursa S.A. Grupo Financiero Inbursa. Ord. Civil 1 Acdo. Núm. Exp. 48/2026 Tomo II.

SOLO CONSULTA
SOLO CONSULTA
SOLO CONSULTA

Secreto. Ejecutivo Mercantil 1 Acdo. Núm. Exp. 476/2024.
Sociedad Hipotecaria Federal S. N. C vs. José Manuel Bolaños Cárdenas. Especial Hipotecario Civil 1 Acdo. Núm. Exp. 1544/2010 Tomo II.
Solís Mendieta Reynalda su Suc. por Conducto de su Albacea vs. Banco Internacional, S.A. hoy Banco del Atlántico, S.N.C. y Otro. Ord. Civil Expedientillo. 1 Acdo. Núm. Exp. 370/1987.
Suárez Puente Mayra Elena y Reyes Suárez Edmundo Antonio y Reyes Suárez María Judith vs. Seguros Inbursa, S.A., Grupo Financiero Inbursa. Ord. Civil 1 Acdo. Núm. Exp. 542/2025 Tomo II.
Tavares Bonilla Carlos vs. Samperio Hernández Marisela y Gutiérrez Plascencia José Luis su Sucesión. Ord. Civil 1 Acdo. Núm. Exp. 586/2025.
Unifin Financiera, S.A. B. de C.V. y Unifin Credit, S.A. de C.V., Sofom. E. N. R vs. Exportadora de Citricos San Gabriel, Sociedad Anónima de Capital Variable y Olivares Ahumada Rolando. Vía de Apremio Civil 1 Acdo. Núm. Exp. 1696/2024.
Vargas Fonseca Raúl su Sucesión vs. Vargas González Crescencio y Rendón Pérez Irma y Vargas Rendón Lisbeth y Vargas Rendón Ana Lesi Guadalupe y Crisóstomo Vargas Adán y Crisóstomo Vargas Selene Mayte. Ord. Civil Amparo 919- 26- IV. 2 Acdos. en Amparo. Núm. Exp. 668/2023 Amparo 919/2026- IV Promov. por Guadalupe Vargas Rendón.
Del Campo de la O. Mauricio vs. Bernal Zepeda Luis Alberto y Sánchez García de Bernal Margarita. Especial Hipotecario Civil 1 Acdo. Núm. Exp. 256/2008 Tomo II.
AUDIENCIA
Dessetec Desarrollo de Sistemas, Sociedad Anónima de Capital Variable en su Carácter de Fiduciaria del Fideicomiso Número F/1301 vs. José del Carmen Barjau Priego y Martha Elizabeth Moguel Cantú. Especial Hipotecario Civil. 1 Audiencia. Núm. Exp. 422/2016 Tomo II.
Hernández Castilla María Lydia vs. Flores Ramos Carmen. Ord. Civil. 1 Audiencia. Núm. Exp. 562/2025.

LA SECRETARIA DE ACUERDOS
LIC. MICAELA DE LA PEÑA MÉNDEZ

TRIGÉSIMO PRIMERO DE LO CIVIL

SECRETARÍA "A"
ACUERDOS DEL 2 DE SEPTIEMBRE DEL 2026

Acuña Zamorano Héctor vs. Pérez Lango Eufrocina y Pérez Lango Gabriela y Pérez Lango Guadalupe. Ord. Civil Agregar Oficio. 1 Acdo. Núm. Exp. 253/2026.
Alejo Nabor Fermín vs. Vargas Trenado Virginia y Instituto del Fondo Nacional de la Vivienda para los Trabajadores y C Director del Registro Público de la Propiedad y del Comercio de la Ciudad de México. Ord. Civil Estarse. 1 Acdo. Núm. Exp. 69/2024.
Arrendadora y Factor Banorte S.A. de C.V. Sofom Er Grupo Financiero Banorte vs. Mancilla García Carlos y Gama Corona Juana. Especial Hipotecario Civil Agregar Cedula. 2 Acdos. Núm. Exp. 879/2023.
Autofinanciamiento México S.A. de C.V. vs. Rivera Ortiz Carlos y Tlalpan Sánchez Joaquina. Ejecutivo Mercantil Citación. 1 Acdo. Núm. Exp. 301/2026.
Banco Mercantil del Norte S.A. Institución de Banca Múltiple Grupo Financiero Banorte vs. Ángeles Aguilar Paula. Ord. Civil Autorización. 1 Acdo. Núm. Exp. 1305/2019 Tomo II.
BBVA México S.A. Institución de Banca Múltiple Grupo Financiero BBVA México vs. Godínez Hernández Karla Joana y Guerra Hernández Jorge Omar. Especial Hipotecario Civil Acuerdo. 1 Acdo. Núm. Exp. 473/2024.
Exitus Capital S.A. P. I. de C.V. Sofom E. N. R vs. Eletres Inmobiliaria S.A. P. I. de C.V. Especial Hipotecario Civil Agregar Cedula. 1 Acdo. Núm. Exp. 1193/2019 Tomo V.
Finastrategy Mx Sociedad Anónima Promotora de Inversión de Capital Variable y a Grupo Financiero BBVA Bancomer vs. Pacheco Alba José Armando. Ord. Civil Acdo. - Amparo. 1 Acdo. en Amparo. Núm. Exp. 1253/2011 Amparo 1078/2026 Promov. por José Armando Pacheco Alba.
Flores Miranda Salvador su Sucesión vs. Rosales Zalazar Claudia Adriana. Juris. Voluntaria Civil Acdo. en el Expedientillo. 1 Acdo. en Otros. Núm. Exp. 819/2022 Expedientillo.
García y Gracia Manuel Enrique vs. Ponce de León Prieto Luis Manuel. Juris. Voluntaria Civil Agregar Cedula. 1 Acdo. Núm. Exp. 249/2026.
Guerra Wong Rodrigo Ismael vs. Larios Servicios, S.A. de C.V. Ord. Civil Acuerdo. 1 Acdo. Núm. Exp. 327/2016 Tomo III.
Hir Pyme S.A. de C.V. Sofom Enr vs. Ramírez Portuguez Tomás y Otro. Ejecutivo Mercantil Acuerdo. 3 Acdos. Núm. Exp. 1289/2024.
Huerta Garibay Ramón vs. Huerta Garibay Rodolfo su Sucesión. Ord. Civil No Ha Lugar. 1 Acdo. Núm. Exp. 185/2026.
Ingeniería en Sistemas Industriales y Construcciones, S.A. de C.V. antes Multibanco Mercantil de México, S.A. vs. Silva Contreras Maximiano Carlos y Silva Atayde Roberto. Especial Hipotecario Civil Acdo. - Amparo. 1 Acdo. en Amparo. Núm. Exp. 1531/1991 Bis. 1 Amparo 1092/2026 Quejoso Roberto Silva Atayde.
Inmobiliaria Taherose, Sociedad Anónima de Capital Variable vs. Villegas Estévez Alexander. Especial Hipotecario Civil Acdo. - Amparo. 1 Acdo. en Amparo. Núm. Exp. 279/2020 Amparo 1125/2026 Quejoso Inmobiliaria Teherose.
Instituto de Seguridad y Servicios Sociales de Los Trabajadores del Estado a Través de su Fondo de la Vivienda (Fovissste) vs. Juan Arturo Cisneros Aguilar. Especial Hipotecario Civil Autorización. 1 Acdo. Núm. Exp. 393/2021.
Martín Navarro Anabella vs. Comercializadora Deportiva Omega S.A. de C.V. y López García Eduardo. Controversias de Arrendamiento Civil Copias. 1 Acdo. Núm. Exp. 117/2025.
Martínez Baltazar María Elena vs. Martínez Maya Martha Patricia. Ord. Civil Elaborar Oficio. 1 Acdo. Núm. Exp. 17/2026.
Moreno Carretero José y Razo Ornelas José vs. Ana Mónica Arias Mejía, Ventura Librado Arias Pimentel y Ana María Mejía Martínez. Especial Hipotecario Civil Elaborar Exhorto. 1 Acdo. Núm. Exp. 67/2014 Tomo II.
Nacional Financiera S. N. C vs. Mario Cerón Rosas y Otro. Ejec. Merc. Autorización. 1 Acdo. Núm. Exp. 1369/1995.
Nieto Arellano Carlos Albert vs. Gutiérrez Monroy María. Ord. Civil Acuerdo. 1 Acdo. Núm. Exp. 11/2026.
Novarec, S.A. de C.V., Sociedad Financiera de Objeto Múltiple, Entidad No Regulada y Armando Álvarez Becerril vs. Exacto Servicio de Distribución, S.A. de C.V. y Jorge Alberto Infante Zavala. Proced. Judicial de Ejecc. de Garantía Otorgada Mediante Prenda Sin Transmisión de Pos. Mercantil Acdo. - Amparo. 2 Acdos. en Amparo. Núm. Exp. 1097/2017 Amparo 1107/2025- VII Promov. por Blanca Estela Álvarez Carrillo.
Oportunidades para Emprendedores Sapi de C.V. Sociedad Financiera de Objeto Múltiple Enr vs. Edilberto Hernández Nava y Otros. Ejecutivo Mercantil Elaborar Cédula. 1 Acdo. Núm. Exp. 1291/2019 Tomo II.
Pérez García María Emma su Sucesión y y/o Emma Pérez García vs. Vergez Ramírez Vicent. Ord. Civil Exhibe Traslado. 1 Acdo. Núm. Exp. 355/2025.
Ramírez Montesinos Diego vs. Uvi Tech Sapi de C.V. Ord. Civil Acuerdo. 1 Acdo. Núm. Exp. 409/2025.
Recuperación de Comercio Interior, Sociedad de Responsabilidad Limitada de Capital Variable vs. Jorge Arvizu Acosta y María Aída Avellaneda Luviano de Arvizu. Ord. Mercantil Acuerdo. 1 Acdo. Núm. Exp. 947/2005 Tomo III.
Recuperadora de Deuda Hipotecaria, Sociedad de Responsabilidad Limitada de Capital Variable vs. Francisco Maldonado Zamora y Francisca Elisa Cruz Miranda. Especial Hipotecario Civil Estarse. 1 Acdo. Núm. Exp. 715/2017.
Rodríguez Dávila Alma Angélica vs. Qualitas Compañía de Seguros S.A. de C.V. Ord. Mercantil Agregar Cedula. 2 Acdos. Núm. Exp. 115/2018 Tomo IV.
Rodríguez Diez Francisco vs. Distribuidora Jebuu S.A. de C.V. y Escorza Escorza Irma. Controversias de Arrendamiento Civil Acuerdo. 1 Acdo. Núm. Exp. 911/2022 Tomo II.
Romero Sánchez Belinda Valentina vs. Tovar Altamirano María del Rosario vs. Sánchez García María Dominga. Especial Hipotecario Civil Nuevo Domicilio. 2 Acdos. en Tercería. Núm. Exp. 461/2012 Terc. María Dominga Sánchez García.
Rosas Piñon Mónica vs. Hernández Sotelo Ricardo y Hernández Sotelo Aldo Ricardo. Controversias de Arrendamiento Civil Elaborar Cédula. 1 Acdo. Núm. Exp. 493/2024.
Ruíz Hernández María Berenice y Quien También Acostumbra Usar Los Nombres de Berenice Ruíz Hernández Verenice Ruíz Hernández Ma Berenice Ruíz Hernández vs. Instituto para Devolver Al Pueblo Lo Robado antes Servicios Efectivos y Enajenación de Bienes Fiduciario Sustituto en su Carácter de Liquidador de Banco Nacional de Comercio Interior S.N.C. y Notaria 113 del Estado de México y Corredor Público Número 69 de la Ciudad de México y Cardona Vallin José Luis. Ord. Mercantil No Ha Lugar. 1 Acdo. Núm. Exp. 1551/2024 Tomo IV.
Secreto. Especial Mercantil Mercantil Auto Admisorio. 1 Acdo. Núm. Exp. 371/2026.
Secreto. Ord. Civil Prevención. 1 Acdo. Núm. Exp. 375/2026.

SOLO CONSULTA

Sociedad Hipotecaria Federal, Sociedad Nacional de Crédito, Institución de Banca de Desarrollo, en su Carácter de Fiduciaria en el Fondo de Operación y Financiamiento Bancario a la Vivienda (Fovi) vs. Rodríguez Luevano Fortunato y Talavera Valencia Sandra. Vía de Apremio Civil Agregar Cedula. 2 Acdos. Núm. Exp. 187/2026.

Valderrama Viveros Jaime Enrique vs. García Ramírez Micaela Maricela. Ord. Civil Acdo. en el Expedientillo. 1 Acdo. en Expedientillo. Núm. Exp. 373/2025 Otro.

Vega Murguía Manuel Alberto vs. Hotel Supply Products México S.A. de C.V. Controversias de Arrendamiento Civil Acuerdo. 2 Acdos. Núm. Exp. 587/2024.

Del Campo Orta Adán Martín vs. Rubén Millán Spindola O. Rubén Millán Ezpindola O. Rubén Millán Espíndola su Sucesión, Margarita Salazar Herrera de Millán, Quien También Se Conduce Con Los Nombres de Juana Margarita Salazar Herrera y/o Juana Margarita Salazar y Herrera y Rubén Millán Zalazar. Especial Hipotecario Civil Citación. 1 Acdo. Núm. Exp. 1227/2018 Tomo II.

NO PUBLICADOS

Ramírez López Martha Marcela vs. Grupo Lamosa S.A. B de C.V. y Otros. Ord. Mercantil Acdo. no Publ. del 1 de Septiembre del 2026. 3 Acdos. Núm. Exp. 162/2018 Tomo VI.

AUDIENCIA

Islas Zepeda David vs. Zepeda Barrón Noemí y C Director del Registro Público de la Propiedad y del Comercio de la Ciudad de México. Aud. Ord. Civil. 1 Audiencia. Núm. Exp. 371/2025.

Torres Sánchez Pablo vs. Hernández Torres Martha Ivonne y Hernández Torres Marco Antonio. Aud. Ord. Civil. 1 Audiencia. Núm. Exp. 335/2026.

SENTENCIAS DEFINITIVAS DEL 02 DE SEPTIEMBRE DEL 2026
NO PUBLICADOS

Álvarez Camacho Leobardo vs. Grupo Mexicano de Seguros S.A. de C.V. y Comisión Federal de Electricidad. Ord. Civil Sent. Def. no Publ. de su Fecha 1 Núm. Exp. 571/2023 Tomo III

SENTENCIA INTERLOCUTORIA
NO PUBLICADOS

Ramírez López Martha Marcela vs. Grupo Lamosa S.A. B de C.V. y Otros. Ord. Mercantil Sent. Interl. no Publ. del 21 de Agosto del 2026 1 Núm. Exp. 162/2018 Tomo VI

LA SECRETARIA DE ACUERDOS
LIC. KARLA MARISCAL JUÁREZ

SECRETARÍA "B"
ACUERDOS DEL 2 DE SEPTIEMBRE DEL 2026

Hey Banco Sociedad Anónima, Institución de Banca Múltiple, Banregio, Grupo Financiero´´ vs. Aguilar Pérez Judith Ruth. Ejecutivo Mercantil Acuerdo. 2 Acdos. Núm. Exp. 196/2024.

Iversiones Firpo Sociedad Anónima de Capital Variable vs. Garnica Limón Amando. Ejecutivo Mercantil Acuerdo. 1 Acdo. Núm. Exp. 544/2025 Tomo II.

Ac Fin. Sapi de C.V. Sofom Enr vs. Andrade Valencia Hermelindo Alfredo y Quien También Se Hace Llamar Alfredo Andrade Valencia y Cárdenas Vásquez Alejandra. Especial Hipotecario Civil Acuerdo. 1 Acdo. en Expedientillo. Núm. Exp. 312/2023 Bis. 1.

Affa, Sociedad Anónima vs. Ramírez Sánchez Iván Francisco. Controversias de Arrendamiento Civil Acuerdo. 1 Acdo. Núm. Exp. 494/2019.

Aquino González Emiliano vs. Axa Seguros S.A. de C.V. Ord. Civil Acuerdo. 1 Acdo. Núm. Exp. 240/2025 Tomo II.

Autofinanciamiento México S.A. de C.V. vs. Regalado Escobar José Felipe y Almaraz Barrios Ismael y Pena Vidal Margarita. Ejecutivo Mercantil Acuerdo. 1 Acdo. en Expedientillo. Núm. Exp. 1250/2024.

Banco Mercantil del Norte S.A. Institución de Banca Múltiple Grupo Financiero Banorte antes BBVA Bancomer, S.A. Institución de Banca Múltiple, Grupo Financiero BBVA Bancomer y a Grupo Financiero BBVA Bancomer vs. Cera Martínez Javier Melesio. Especial Hipotecario Civil Acuerdo. 1 Acdo. Núm. Exp. 282/2012 Tomo II.

Banco Nacioinal de México S.A. Ord. Civil Acdo. - Amparo. 2 Acdos. en Amparo. Núm. Exp. 770/2026 Amparo 770/2026.

Banco Nacional de México, Sociedad Anónima, Integrante del Grupo Financiero Banamex vs. Micommsa, S.A. de C.V., Alfredo Antonio Montiel Soto y Luz Elena García Reyes. Ejecutivo Mercantil Acuerdo. 1 Acdo. Núm. Exp. 358/2014 Tomo VI.

Banco Santander México S.A. Institución de Banca Múltiple Grupo Financiero Santander México vs. Management Esp. S.A. de C.V. y Pérez Pérez Laura y Aceves Ocampo María de Lourdes. Providencias Precautorias Civil Acdo. - Amparo. 1 Acdo. en Amparo. Núm. Exp. 1904/2024 Amparo 1314/2026 Promov. por María de Lourdes Aceves Ocampo.

Banco del Bajío Sociedad Anónima y Banco del Bajío, Sociedad Anónima, Institución de Banca Múltiple5543625304 vs. Herrera Gómez Guillermina Esperanza. Especial Hipotecario Civil 1 Acdo. Núm. Exp. 288/2022.

Bartolo Osnaya Juan Joel vs. Seguros Banorte S.A. de C.V. Grupo Financiero Banorte. Ord. Civil Acuerdo. 4 Acdos. Núm. Exp. 22/2026 Tomo II.

Bretón Blaquet Linda vs. Instituto Mexicano del Seguro Social Imss y García Ramírez Claudia Magaly y Rojas Arriaga Alejandro Iván y Laguna Labastida Miguel Ángel y Mejía López Víctor. Ord. Civil Acuerdo. 3 Acdos. Núm. Exp. 176/2026.

Ckd Activos 8 Sociedad Anónima Promotora de Inversión de Capital Variable vs. Ruíz Álvarez Elsa Emericela. Especial Hipotecario Civil Acuerdo. 1 Acdo. Núm. Exp. 500/2023.

Contreras Esparza Sandra Paola vs. Impulsora Syser Sociedad Anónima de Capital Variable y Notario 211 de la Ciudad de México. Ord. Mercantil Acuerdo. 1 Acdo. Núm. Exp. 570/2021.

Cruz Romero Juan Neri vs. City Coyoacan 6, S.A. de C.V. Ord. Civil Acuerdo. 1 Acdo. Núm. Exp. 48/2021 Segundo Tomo.

Cruz Segrove Liliana Marcela vs. Jiménez Laimon José Antonio. Ord. Civil Acdo. de Trámite. 1 Acdo. Núm. Exp. 150/2026.

Fc Financial Sociedad Anónima de Capital Variable Sociedad Financiera de Objeto Múltiple Entidad Regulada Grupo Financiero Inbursa vs. Infante León Pedro Samuel. Ejecutivo Cuantía Menor Mercantil Acuerdo. 1 Acdo. Núm. Exp. 1336/2024.

García Román Eva y García Román Silvia y García Román Alejandra y García Román Yolanda vs. Seguros Inbursa S.A. Grupo Financiero Inbursa. Ord. Civil Acuerdo. 1 Acdo. Núm. Exp. 330/2026.

Hernández Vázquez Claudia Berenice vs. Seguros Inbursa S.A. Grupo Finanvciero Inbursa y Seguros Inbursa, Sociedad Anónima, Grupo Financiero Inbursa. Ord. Civil Acuerdo. 1 Acdo. Núm. Exp. 1298/2023.

Herrera Márquez Berenice vs. Rivera Bautista Ana Luisa y Chavarría Valdés Bernardo. Ord. Civil Acuerdo. 1 Acdo. Núm. Exp. 360/2026.

Hir Promociones y Contrucciones, Sociedad Anónima de Capital Variable vs. Inverloma Sociedad Anónima de Capital Variable y Inmobiliaria Rancho Santa Fe, Sociedad Anónima de Capital Variable y Ventanas de la Loma, Sociedad Anónima de Capital Variable y Pabellón de la Loma, Sociedad Anónima de Capital Variable. Ord. Mercantil Acuerdo. 1 Acdo. Núm. Exp. 284/2010.

Juárez Rodríguez Metztli Anayansi y Juárez Rodríguez Nema Alitzel y Juárez Rodríguez Arzu vs. Policía Bancaria e Industrial y Lacto Comercial Organizada, S.A. de C.V. Ord. Civil 1 Acdo. Núm. Exp. 300/2015.

León Zaconi José María vs. Agroasemex S.A. Ord. Civil 1 Acdo. Núm. Exp. 50/2026 Tomo II.

Liberty Fianzas, S.A. de C.V. vs. Hernández Castellanos Jorge Anastacio. Ejecutivo Cuantía Menor Mercantil Acuerdo. 1 Acdo. Núm. Exp. 1398/2024.

Logística Marina S.A. de C.V. vs. Cosl México S.A. de C.V. y Fianzas Avanza S.A. de C.V. Ord. Mercantil Acuerdo. 1 Acdo. Núm. Exp. 434/2025.

Meléndez Aguilar Ozomi Rubí vs. Colonia Industrial Sociedad Anónima. Ord. Civil Acuerdo. 1 Acdo. Núm. Exp. 132/2026.

Minaric S.A. de C.V. vs. López García Maryangeles. Ord. Civil Acuerdo. 1 Acdo. Núm. Exp. 288/2026.

Morales Álvarez Israel vs. Rodríguez Roldán Tomás. Ord. Civil Acuerdo. 2 Acdos. Núm. Exp. 74/2026.

Nacional Monte de Piedad I a P vs. Gómez Sánchez Arturo. Juris. Voluntaria Civil Acuerdo. 1 Acdo. Núm. Exp. 680/2024.

Ochoa Ortiz También Conocida como Isabel Ochoa y Garcimarrero Isabel vs. Cabrera Gutiérrez Patricia. Ord. Civil Acuerdo. 1 Acdo. Núm. Exp. 1314/2022.

Olivares Reyes Juan y Serrano Perla de Jesús vs. Ubando Covarrubias José Pablo Luis su Sucesión y de Jesús Serrano Erick y C Director del Registro Público de la Propiedad y del Comercio de la Ciudad de México. Ord. Civil Acuerdo. 1 Acdo. Núm. Exp. 12/2026.

Palacios Palma Eulalia Lourdes vs. Rivera Palacios Alonso y Rivera Palacios Wilfrido. Ord. Civil Acuerdo. 1 Acdo. Núm. Exp. 196/2026.

Pech Rodríguez Pedro José Jonathan vs. Seguros Inbursa S a Grupo Financiero Inbursa. Ord. Civil 1 Acdo. Núm. Exp. 988/2024 Tomo III.

Pimentel Robledo María Teresa vs. BBVA Seguros México, S.A. de C.V., Grupo Financiero BBVA México. Ord. Mercantil 1 Acdo. Núm. Exp. 22/2022 Tomo II.

SOLO CONSULTA

Portillo López Blanca María del Carmen y/otros vs. Eucaliptos Desarrollos, S.A. de C.V. Ejecutivo Mercantil Acuerdo. 1 Acdo. Núm. Exp. 660/1997 Tomo III.

Promotora y Urbanizadora Santa Fe Sociedad Anónima de Capital Variable vs. Newell Brands de México Sociedad Anónima de Capital Variable. Ord. Civil Acdo. - Amparo. 1 Acdo. en Amparo. Núm. Exp. 1200/2022 Amparo 1149/2026- VI.

Proyectos en Administración Inmobiliaria S.A. de C.V. y Banco Nacional de México S.A. Integrante del Grupo Financiero Banamex vs. Vence Garduño Javier y Villaseñor Yunes Martha Leonor. Ord. Mercantil Auto Admisorio. 1 Acdo. Núm. Exp. 374/2026.

Quecholac Jiménez Aarón vs. Comisión para la Regularización de la Tenencia de la Tierra y C Dir. del Reg. Pub. de la Prop. y del Comercio del D. F. Ord. Civil Acuerdo. 1 Acdo. Núm. Exp. 1190/2019.

Quiroz Gama Paulina Olivia vs. Intermediación Inmobiliaria Gutsa S.A. de C.V. Ord. Civil Acuerdo. 1 Acdo. Núm. Exp. 78/2026.

Reachi López Alberto Job vs. Navarro Villaescuza Luis Hiram y Urrea Martínez Rosa Aurelia. Especial Hipotecario Civil Acuerdo. 1 Acdo. Núm. Exp. 980/2018 Segundo Tomo.

Rodríguez Hernández José Luis vs. María Esther Camacho León y Santos Nápoles David. Controversias de Arrendamiento Civil Acuerdo. 1 Acdo. Núm. Exp. 812/1998 Tomo II.

Rodríguez Medina Juan Manuel vs. Rodríguez Méndez Juan Manuel. Ord. Civil Acuerdo. 1 Acdo. Núm. Exp. 262/2026.

Rodríguez Téllez Julio César vs. Cruz Gutiérrez Luis. Ejecutivo Mercantil 2 Acdos. Núm. Exp. 1332/2024 Tomo II.

Rodríguez Quintero Jesús y Rodríguez Quintero Emma vs. Gabriela Rodríguez Quintero. Ord. Civil Acuerdo. 1 Acdo. Núm. Exp. 734/2019.

Santos Ramírez Erasmo Juan vs. Valero de León Guadalupe. Ord. Civil Acuerdo. 1 Acdo. Núm. Exp. 1076/2022.

Scotiabank Inverlat S.A. Institución de Banca Múltiple Grupo Financiero Scotiabank Inverlat vs. Cruz Peña Gerardo Daniel. Especial Hipotecario Civil Acuerdo. 1 Acdo. Núm. Exp. 872/2024.

Scotiabank Inverlat Sociedad Anónima Institución de Banca Múltiple Grupo Financiero Scotiabank Inverlat vs. Colunga Moreno Ana María. Especial Hipotecario Civil Acuerdo. 1 Acdo. Núm. Exp. 780/2024.

Secreto. Especial de Fianzas Mercantil Prevención. 1 Acdo. Núm. Exp. 362/2026.

Sistema de Crédito Automotriz S.A. de C.V. vs. Ruíz Mondragón Osiris Fabián y Ruíz Hernández Carlos y Carrasco Bautista Alberto. Especial Hipotecario Civil Acuerdo. 1 Acdo. Núm. Exp. 82/2025.

Steel Factoring, S.A. de C.V. S. O. F. O. M. E. N. R vs. Palatto Zenteno Abraham Noé. Ejecutivo Mercantil Acuerdo. 1 Acdo. Núm. Exp. 726/2022.

Unifin Financiera, S.A. B. de C.V. vs. Hws, Sociedad Anónima de Capital Variable y Santillán Aguirre Mario Enrique y Godoy Aranda Carlos y Grupo Ruta Bicentenario, Sociedad Anónima de Capital Variable. Vía de Apremio Civil Acuerdo. 1 Acdo. Núm. Exp. 314/2024.

Vázquez Moreno Gloria Araceli vs. Arellano Dávalos Juan Pablo. Vía de Apremio Civil Acuerdo. 1 Acdo. Núm. Exp. 244/2025.

Velázquez Mora Lucas Leopoldo y Velázquez Mora Guillermo y Velázquez Morales José Francisco y Velázquez Morales Gustavo Adolfo y Morales Escorcia Leticia vs. Velázquez Mora Juana y Velázquez Mora María Asunción y Velázquez Mora María Teresa y Velázquez Mora Irma y Velázquez Mora María Guadalupe y Velázquez Mora María de Jesús y Velázquez Mora Martha y Velázquez Mora Juan Gabriel. Juris. Voluntaria Civil Acuerdo. 2 Acdos. Núm. Exp. 482/2025.

De la Loza Saldívar Arnoldo vs. Melgarejo de la Loza Ricardo Alex y Notario Público Doscientos Ocho de la Ciudad de México y Director del Registro Público de la Propiedad y del Comercio de la Ciudad de México. Ord. Civil Acuerdo. 1 Acdo. Núm. Exp. 1226/2023.

Ckd Activos 8 S.A. Promotora de Inversión de Capital Variable vs. José Juan González González y Rocío Magdalena Ramos López. Especial Hipotecario Civil Acuerdo. 1 Acdo. Núm. Exp. 342/2018 Tomo II.

AUDIENCIA

Chavarría Castañeda María Juana vs. Chavarría Castañeda Gregorio su Sucesión y También Conocido como Gregorio Chavarría C y y Rosas Martínez Celia. Aud. Ord. Civil. 1 Audiencia. Núm. Exp. 372/2025.

Gallardo Rodríguez Dulce Karina y Arias Guzmán Alfredo y Arias Gallardo Cindy Nayely vs. Seguros Inbursa S.A. Grupo Financiero Inbursa. Aud. Ord. Civil. 1 Audiencia. Núm. Exp. 764/2024 Tomo II.

SENTENCIAS DEFINITIVAS DEL 02 DE SEPTIEMBRE DEL 2026 NO PUBLICADOS

Zárate Zavala María Pascuala Isabel y Gutiérrez Ramírez Valentín vs. Lucas Segundo Modesta. Ord. Civil Sent. Def. no Publ. del 26 de Agosto del 2026 1 Núm. Exp. 552/2025

LA SECRETARIA DE ACUERDOS
LIC. SILVIA INÉS LEÓN CASILLAS

TRIGÉSIMO SEGUNDO DE LO CIVIL

SECRETARÍA "A"
ACUERDOS DEL 2 DE SEPTIEMBRE DEL 2026

Alva Pérez Jorge Fernando vs. Jefa de Gobierno de la Ciudad de México y Plascencia Díaz Julia. Ord. Civil Copias Cert. 2 Acdos. Núm. Exp. 435/2025.

Blas Manjarrez Ángel vs. Blas Manjarrez María del Pilar. Ord. Civil Auto de Ejecc. Lanzamiento Art 525 Cpc. 1 Acdo. Núm. Exp. 85/2025.

Camacho Alvarado Arizaid vs. Gutiérrez Padilla Ricardo. Ord. Civil Estese a Lo Ordenado. 1 Acdo. Núm. Exp. 341/2026.

Carral Hernández Carlos Octavio vs. Garmendia Islas Carla Ximena. Ord. Civil Certificación de Digitalización. 1 Acdo. Núm. Exp. 533/2025.

Condominio Torre Siroco Uno vs. Banco Monex Sociedad Anónima Institución de Banca Múltiple Monex Grupo Financiero. Ejecutivo Civil Autorización. 1 Acdo. Núm. Exp. 293/2026.

Contreras Cruz Alfonso Wilfrido vs. Arumir Ávila Jorge y Arumir Ávila Guillermina y Zárate Camacho José Antonio. Controversias de Arrendamiento Civil No Ha Lugar a Acordar de Conformidad Lo Peticionado. 1 Acdo. Núm. Exp. 649/2022.

Coria Aguilar Miguel vs. C Director del Registro Público de la Propiedad y del Comercio de la Ciudad de México. Inmat. Judicial Civil Certificación de Digitalización Entregue Documentos. 1 Acdo. Núm. Exp. 77/2026.

Díaz Nava Sara Ángela vs. Núñez Ramírez Alberto. Ord. Civil Certificación de Digitalización Entregue Documentos. 1 Acdo. Núm. Exp. 173/2026.

Escobar Aubert, su Sucesión Rocío de Los Ángeles vs. Guadarrama Quintanilla Roberto. Controversias de Arrendamiento Civil Amparo 1306/2023, Promov. por Teresa Patricia Enríquez Velasco Sent Ha Causado Ejec. Asunto Conclu. 1 Acdo. en Amparo. Núm. Exp. 791/2022 Bis. 2 Número 1306/2023, Promov. por Teresa Patricia Enríquez Velasco.

García Hernández Laura y Sánchez Fernández Roberto Félix vs. Reséndiz Santiago Rocío. Ord. Civil Dada Nueva Cuenta Se Cita para Sent. Def. 1 Acdo. Núm. Exp. 203/2024.

García Quintero Elvia vs. Estrada Vargas Marcelino. Ord. Civil Auto Admisorio. 1 Acdo. Núm. Exp. 311/2026.

García Rodríguez Uriel vs. Castillo García José. Ejecutivo Mercantil Una Vez que Se Dé Cumpl. Not. Pers. 2 Acdos. Núm. Exp. 285/2026.

Gutiérrez Galicia Víctor Hugo vs. González Rodríguez Juan y Domínguez Torres Silvia y C Director del Registro Público de la Propiedad y del Comercio de la Ciudad de México. Ord. Civil Ced- Sin Dil- Vista. 2 Acdos. Núm. Exp. 475/2025.

HSBC México S.A. Institución de Banca Múltiple, Grupo Financiero HSBC vs. Díaz Lugo Javier Alonzo. Especial Hipotecario Civil No Corresponden Los Datos. 1 Acdo. en Expedientillo. Núm. Exp. 1325/2023 Expedientillo.

HSBC México, S.A., Institución de Banca Múltiple, Grupo Financiero HSBC, División Fiduciaria vs. Octavio González Valdez. Especial Hipotecario Civil Oficios Busqueda. 1 Acdo. Núm. Exp. 1227/2019 Bis. 2 Tomo II - Principal.

Ibarra Franco Elpidio Leodegario vs. Trujeque Gonzalo Miguel y Solares Guerra Lorenza y Lic. Agustín Sánchez Hamud, Notario Público Número 1 de la Demarcación de Xicoténcatl, Tlaxcala y Lic. Alejandro Martínez Blanquel, Notario Público Número 4, y Dir. del Registro Público de la Propiedad y de Comercio de la Ciudad de México y Notario del Patrimonio Inmobiliario Fed en el Dto. Jud. de Apan, Edo. de Hidalgo. Ord. Civil Amparo Número 887/2026- I, Promov. por Lorenza Solares Guerra por Enterado Dif Aud. Const. 1 Acdo. en Amparo. Núm. Exp. 1321/2018 Bis. 3 Amparo Número 887/2026- I, Promov. por Lorenza Solares Guerra.

Jarquín Sánchez María Elena Esperanza su Sucesión vs. Ramírez Vinalay Bertha. Ord. Civil Aclaración. 1 Acdo. Núm. Exp. 217/2025.

Mendoza Alvrado Lorena vs. Hernández María del Carmen. Ord. Civil Acusa Rebeldia. 1 Acdo. Núm. Exp. 113/2025.

SOLO CONSULTA
SOLO CONSULTA
SOLO CONSULTA

Mmac Contadores Públicos y Consultores S.C. vs. Pr Servicios Integrales Sc. Actos Prejudiciales Civil Formese Cuad. de Q. vs. Auto Interpuesta por la Demandada. 1 Acdo. Núm. Exp. 161/2026.

Ortega Prelato Orquídea Minerva. Ord. Civil Amparo Buscador 969/2025- Ix, Promov. por Orquídea Minerva Ortega Prelato Inf Prev C- todos Actuaria. 4 Acdos. en Amparo_Buscador. Núm. Exp. 969/2025 Bis. 9 Amparo Buscador 969/2025- Ix, Promov. por Orquídea Minerva Ortega Prelato.

Rodríguez Rosales Juan Luis y Rodríguez Rosales Julio César vs. Paz Álvarez Carmen. Ord. Civil Sicor. 1 Acdo. Núm. Exp. 317/2026.

Sanatorio, Arrendadora Inmobiliaria, S.A. de C.V. vs. Misho Residencial, S.A. de C.V., Juan Ignacio Mancilla González, Juan Gabriel Ramírez Zárate y Carlos Pacheco N. Ord. Civil Estarse a Diverso Proveído. 3 Acdos. Núm. Exp. 489/2016 Tomo III.

Sánchez Alvarado Marcelino y Lugo Rodríguez Cristina vs. Seguros Inbursa S.A. Grupo Financiero Inbursa. Ord. Civil For. Oficialia de Partes. 1 Acdo. Núm. Exp. 83/2025 Tomo II.

Sandoval Sánchez Modesta vs. Sánchez Herrera José Luis. Ord. Civil Certificación de Digitalización. 1 Acdo. Núm. Exp. 143/2026.

Sánchez Ruíz Francisco Javier vs. Colon Bolaños Alejandro Salvador y Palacios Pacheco María Elena. Ejecutivo Mercantil Se Señala Fecha para Aud. Elaborar Edictos. 1 Acdo. Núm. Exp. 541/2017 Bis. 2 Tomo II - Principal.

Ventura Guzmán Filiberto vs. Muñoz Cruz Porfirio. Actos Prejudiciales Civil Certificación de Digitalización Entregue Documentos. 1 Acdo. Núm. Exp. 259/2026.

AUDIENCIA

Carral Hernández Carlos Octavio vs. Garmendia Islas Carla Ximena. Aud. Comparecen Ambas Partes Se Cita para Sent. Def. Ord. Civil. 1 Audiencia. Núm. Exp. 533/2025.

Morales Reyes Ramona vs. García Velázquez Mario Antonio. Aud. de Concil. Ord. Civil. 1 Audiencia. Núm. Exp. 63/2025.

Sandoval Sánchez Modesta vs. Sánchez Herrera José Luis. Aud. Comparece la Parte Actora, Se Cita para Sent. Def. Ord. Civil. 1 Audiencia. Núm. Exp. 143/2026.

SENTENCIAS DEFINITIVAS DEL 02 DE SEPTIEMBRE DEL 2026

Luna Cuéllar Diana Selmi vs. Badillo Rello Miguel Ángel y Badillo y Rello María Cristina. Ord. Civil Sent. Def. 1 Núm. Exp. 167/ 2025

SENTENCIA INTERLOCUTORIA

Romero Baron José vs. Fernández Miranda Elsa. Controversias de Arrendamiento Civil Sent. Interl. 1 Núm. Exp. 523/2023

EL SECRETARIO DE ACUERDOS
LIC. ENRIQUE HERNÁNDEZ CRUZ

SECRETARÍA "B"
ACUERDOS DEL 2 DE SEPTIEMBRE DEL 2026

Banco Multiva, S.A., Institución de Banca Múltiple, Grupo Financiero Multiva, Actuando Única y Exclusivamente en su Carácter de Fiduciario del Fideicomiso Irrevocable Identificaco Con el Número F/00057 vs. Alberto José Ancona Sánchez y Lidia Ivonne Pedro del Morán. Especial Hipotecario Civil Elaborar Cedula de Notif. y Turnese a la Actuaria. 2 Acdos. Núm. Exp. 440/2016 Tomo II.

Ábrego Garrido Martha Gabriela. Ord. Civil Expdllo. de Exp. No Conocido, Amparo Número 418/2026- V, Promov. por Martha Gabriela Ábrego Garrido Of mal Presentado. 1 Acdo. en Expedientillo_ Expediente_No_Conocido. Núm. Exp. 418/2026 Bis. 10 Amparo Número 418/2026- V, Promov. por Martha Gabriela Ábrego Garrido.

Administradora Fome 2 S de R L de C.V. vs. Melasco López Rodrigo. Especial Hipotecario Civil Se Digitaliza Audiencia. 1 Acdo. Núm. Exp. 524/2023.

Aguilar Rodríguez Alejandro vs. Rodríguez Silva Consuelo, hoy su Sucesión a Través de su Albacea Silvia Rodríguez Silva y Silva Méndez Clara O. María del Refugio Clara Silva Méndez hoy su Sucesión, a Través de su Albacea Silvia Rodríguez Silva y Aguilar González José hoy su Sucesión a Través de su Albacea Matilde Granados González. Ord. Civil Apelación. 1 Acdo. Núm. Exp. 664/2014.

Alcántara Juárez Francisco Eduardo vs. Seguros Banorte S.A. de C.V. Grupo Financiero Banorte. Ord. Civil Fecha para Valoración Pericial. 1 Acdo. Núm. Exp. 502/2025.

Amico Cap Sociedad Anónima Promotora de Inversión de Capital Variable Sociedad Financiera de Onjeto Múltiple Entidad No Regulada vs. Ángeles Romero Leonardo Daniel y Diego Pérez María Verónica. Vía de Apremio Civil Oficio que Remite Telmex. 4 Acdos. Núm. Exp. 68/2025.

Andrade Pease Arturo y Andrade Pease Armando Antonio vs. Quiroz Cristerna, por Conducto de su Albacea Salvador y Quiroz Barrios Eduardo. Ord. Civil Oficio Sala. 1 Acdo. en Expedientillo. Núm. Exp. 416/2014.

Arellano Torres José y Márquez Felipe Gloria vs. Seguros Inbursa S.A. Grupo Financiero Inbursa. Ord. Civil Contestación de Agravios. 1 Acdo. Núm. Exp. 50/2026.

Autofinanciamiento México, S.A. de C.V. vs. Juan Carlos Torres Rebollo y Otros. Ejec. Merc. Queda Cumplimentada Notificación. 1 Acdo. Núm. Exp. 232/2008.

Banco Mercantil del Norte S a Institución de Banca Múltiple Grupo Financiero Banorte vs. Cortés García y Otra Julián Adán. Ord. Civil Autr. A. 1 Acdo. Núm. Exp. 1722/1996 Tomo II.

Banco Santander México, S.A., Institución de Banca Múltiple, Grupo Financiero Santander México vs. Tea Fernández Ernesto y Tea Fernández Guillermo. Ejecutivo Mercantil Comparecencia Actora y Recibe Usb. 5 Acdos. Núm. Exp. 1502/2024.

Barradas Chalce Mario Inocencio como Cesionario de Ortega Zárate Willebaldo vs. José Fernando Rivera de la Rosa. Ejecutivo Mercantil Autr. A. 1 Acdo. Núm. Exp. 516/2002.

Bastida Chávez Gloria Judith vs. Instituto de Seguridad y Servicios Sociales de Los Trabajadores del Estado (Issste). Ord. Civ. Autr. A. 1 Acdo. Núm. Exp. 1122/2009.

Briseño Ramírez María Violeta y Díaz Aguilera Manuel vs. Medi Access Seguros de Salud, S.A. de C.V. Ord. Mercantil Desahogan Vista. 1 Acdo. Núm. Exp. 692/2019 Tomo II.

Bucio Alcantar Eduardo vs. Regio Gas, S.A. de C.V., y Otro. Medios Preparatorios Civil Autorizaciones- B. 1 Acdo. Núm. Exp. 1328/2019.

Bustamente Palos Francisco vs. Ildeberto Flores Hernández. Controversias de Arrendamiento Civil Devolución de Documentos- B. 1 Acdo. Núm. Exp. 1042/2017.

Cárdenas Sandoval Rosa Isela vs. Colonia Moctezuma S.A. Ord. Civil Girar Oficio A. 1 Acdo. en Expedientillo_Expediente_No_Conocido. Núm. Exp. 132/2001.

Chávez García Carlos y Ayala Jiménez Brenda su Sucesión vs. Operadora Hmg S.A. de C.V. y García Cisneros Eduardo y Mayorquin Aguilar Juan Manuel y Salgado Reyes Érika. Ord. Civil Puesta a Dispo Exhorto. 1 Acdo. Núm. Exp. 1170/2024.

Ci Banco, Sociedad Anónima, Institución de Banca Múltiple, antes The Bank Of New York Mellon S.A., Institución de Banca Múltiple vs. Benjamín Ruíz Ferra y Ramona Ojeda Franco. Especial Hipotecario Civil Solic. de Devolución de Autos Principales. 1 Acdo. Núm. Exp. 1214/2019.

Condominio Ubicado Sobre el Conjunto Vertical Habitacional Marcado Con el Número Oficial Docientos Diecinueve de la Avenida San Bernabé Colonia de Los Maestros Alcaldia Magdalena Contreras Ciudad de México vs. Pérez Domínguez Jesús Valentín. Ejecutivo Civil Remite a Otro Proveido- B. 1 Acdo. Núm. Exp. 216/2026.

Construyendo Puentes de Comunicación S.A. de C.V. vs. Emprendimientos Maussan y González Sapi de C.V. Especial Hipotecario Civil Señala Correo y Contesta Agravios. 2 Acdos. Núm. Exp. 370/2024.

Crédito Inmobiliario S.A. de C.V., Sociedad Financiera de Objeto Múltiple, Entidad No Regulada vs. Rogelio Guadalupe Rodríguez Cosain e Irma Yolanda Higuera López. Esp. Hip. Se Ordena Oficio. 1 Acdo. Núm. Exp. 1054/2010.

Cruz Velasco Pedro vs. Velázquez Chavarría Guadalupe Berenice y Abantes Rojas Miguel Ángel. Ejecutivo Mercantil No Ha Lugar a Acordar. 1 Acdo. Núm. Exp. 586/2024.

Cuenca Almanzo Socorro Soria. Juris. Voluntaria Civil M. P. Se Notifica. 2 Acdos. Núm. Exp. 230/2026.

Delgado Cortés Silvia Angélica vs. Jorge Manuel Méndez Báez y Otro. Ord. Civil Rebeldia. 1 Acdo. Núm. Exp. 1244/2019.

Díaz Leal Gómez Cándido su Sucesión vs. Reyes Amador Yolanda. Ord. Civil Amparo Número 128/2025- Vi, Promov. por Yolanda Reyes Amador por Enterado, Quejosa Inter Rec Rev. 1 Acdo. en Amparo. Núm. Exp. 782/2021 Bis. 4 Amparo Número 128/2025- Vi, Promov. por Yolanda Reyes Amador.

Espejo y Avilés Jorge Aquiles vs. Banco Nacional de México S.A. Banamex Actualmente Grupo Financiero Citibanamex. Ord. Civil Dada Nueva Cuenta. 1 Acdo. Núm. Exp. 66/2024.

Febres Cordero Rendón Sonia Odile vs. Rendón Martín de Gordon Lilianne. Ord. Civil Ratificar. 1 Acdo. Núm. Exp. 676/2022.

Fernández Ramírez Blanca vs. Torres Vázquez Mario. Juris. Voluntaria Civil Nueva Cedula A. 1 Acdo. Núm. Exp. 264/2026.

SOLO CONSULTA
SOLO CONSULTA
SOLO CONSULTA

Franco Martínez Jorge y Franco Martínez José Antonio y Franco Martínez María de Las Nieves y Franco Suárez Maribel Natalia y Franco Suárez Rosario Victoria y Garza Autrey María de Lourdes vs. Zenker Díaz Theo. Ord. Civil Cedula de Notif. y Razon Actuarial. 1 Acdo. Núm. Exp. 246/2025.

García Delgado José Enrique vs. Marco Antonio Domínguez Torres. Ord. Civil Minuta de Oficio- B. 1 Acdo. Núm. Exp. 1334/2018.

García Vázquez José Martín vs. Barroso Moguel Fernando Rosario su Sucesión. Ord. Civil Debera de Estarse a Constancias A. 2 Acdos. Núm. Exp. 230/2022.

Gómez Álvarez Margarita vs. Hernández Pérez Irene. Ord. Civil Amparo Número 637/2026, Promov. por Irene Hernández Pérez Admite Ampliac de Dem. 3 Acdos. en Amparo. Núm. Exp. 546/2023 Bis. 3 Amparo Número 637/2026, Promov. por Irene Hernández Pérez.

González Alatorre Mariana Trinidad vs. Alatorre Franco Yolanda. Ord. Civil Causo Ejecutoria. 1 Acdo. Núm. Exp. 88/2025.

González Santiago María Isabel vs. Medrano Real Juana. Ord. Civil Exhibe Minuta. 1 Acdo. Núm. Exp. 248/2025.

Grupo Inmobiliario Sare S.A. de C.V. vs. García Jiménez Jesús Rubén. Ejecutivo Mercantil Se Ordena Oficio. 1 Acdo. Núm. Exp. 558/2025.

Gutiérrez Bernal Alejandro vs. Romo de Mercado María del Socorro Yudico. Ord. Civil Minuta de Envio A. 1 Acdo. en Expedientillo_ Expediente_No_Conocido. Núm. Exp. 864/2018.

Guzmán Uribe Rodrigo Ramón vs. Maldonado Mena Judith. Juris. Voluntaria Civil Cedula Diligenciada A. 1 Acdo. Núm. Exp. 328/2026.

Hipotecaria su Casita, S.A. de C.V., Sociedad Financiera de Objeto Múltiple Entidad No Regulada vs. Érika Rodríguez Nava. Ejecutivo Mercantil por el Momento No Ha Lugar a Acordar de Conformidad. 1 Acdo. Núm. Exp. 128/2009 Tomo II.

HSBC México S.A. Institución de Banca Múltiple Grupo Financiero HSBC División Fiduciaria en su Carácter de Fiduciario en el Fideicomiso Número F/238864 vs. Chávez Vázquez Carlos Iván. Vía de Apremio Civil Elaborese Cedula de Notificacion- B. 1 Acdo. Núm. Exp. 1084/2024.

Ibarra Martínez Ma Isabel vs. Pérez Ibarra Sandra y Maluf Maloff Nicolás. Ord. Civil Autorizacion- B. 1 Acdo. Núm. Exp. 364/2025.

Ion Financiera Sociedad Anónima Promotora de Inversión de Capital Variable Sociedad Financiera de Objeto Múltiple Entidad Regulada vs. Aurelia Gómez Sánchez Especial Hipotecario Civil Q. Civil Qc. 250/2026, Interpuesto por Ion Financiera, Sociedad Anónima Promotora de Inversión de Capital Variable, Sociedad Financiera de HObjeto Múltiple Entidad Regulada. Se Desahoga Requerimiento. 1 Acdo. en Otros. Núm. Exp. 1598/2024 Bis. 3 Q. Q. C. 250/2026, Promovida por Ion Financiera, S.A. P. I de C.V.

Ion Financiera Sociedad Anónima Promotora de Inversión de Capital Variable Sociedad Financiera de Objeto Múltiple Entidad Regulada vs. Aurelia Gómez Sánchez. Especial Hipotecario Civil Expdllo. Formado Al Cuad. de Amp. Directo Promov. por Ion Financiera, S.A. P. I. de C.V., Sofom, E. R., Vista a la Demandada, como Tercera Interesada, Par que Dentro del Térm. de Tres Días, Manifieste Y, en su Caso, Exhiba Las Constancias, 2 Acdos. en Expedientillo_Del_Cuaderno. Núm. Exp. 1598/2024 Bis. 4 Expdllo. de Amparo Directo Promov. por Ion Financiera, S.A. P. I. de C.V., Sofom, E. R., por Con.

Jiménez Jiménez Ramona vs. Zavala Ordorica Cuautemoc Mario. Ord. Civil Señala Dom. y Autoriza y Vista Copias A. 1 Acdo. Núm. Exp. 434/2025.

López Chávez María del Rocío vs. López Godoy Marco Antonio y Noguez Rodríguez Teresa y Godoy Gonzaga Yolanda. Ord. Civil Estar a Lo Ordenado por Auto. 1 Acdo. Núm. Exp. 1532/2024.

López Juárez Guadalupe vs. Fondo de Vivienda del Instituto de Seguridad y Servicios Sociales de Los Trabajadores del Estado. Especial Hipotecario Civil No Ha Lugar a Acordar. 2 Acdos. Núm. Exp. 286/2024.

Malváez Reyes José Luis vs. Narváez Reyes Luz del Carmen. Ord. Civil No Ha Lugar a Acordar. 1 Acdo. Núm. Exp. 168/2025.

Man Grupo Inmobiliario S.A. de C.V. y Alin S.A. de C.V. vs. Abc Holding Promotora de Inversión de Capital Variable y Abc Capital S.A. Institución de Banca Múltiple hoy Uala S.A. Institución de Banca Múltiple y Abc Capital S.A. Institución de Banca Múltiple División Fiduciaria hoy Uala S.A. Institución de Banca Múltiple División Fiduciaria. Ord. Mercantil Desechamiento. 1 Acdo. Núm. Exp. 316/2026.

Marín Granados Olivia, su Sucesión vs. Muebles para Baño, S.A. de C.V. Gersa. Ord. Civil Pasa Sent. Interlocutoria. 1 Acdo. Núm. Exp. 94/2021.

Mejía Heredia Ernestina Elia vs. García Pérez Rutilo. Ord. Civil Ratifique Desistimiento- B. 1 Acdo. Núm. Exp. 188/2026.

Miranda Bucio María Carmen y Miranda Bucio Ma Carmen vs. Chávez Treviño Federico Alejandro y Chávez Treviño Alejandro Federico y Chávez Treviño Alejandro y Mendoza León Rogelio. Ord. Civil Recibe Documentos A. 1 Acdo. Núm. Exp. 272/2026.

Montufar Rojas Diana Laura vs. Teléfonos de México S.A. B. de C.V. Ord. Civil Apelación. 1 Acdo. Núm. Exp. 1188/2022 Tomo III.

Morales Sandoval María del Rosario vs. Martínez Trejo Miguel y Olmos Romero Juana. Ord. Civil Sent. Ha Causado Ejecutoria. 1 Acdo. Núm. Exp. 472/2025.

Nava Pérez Guillermo vs. Pinelo Bolaños Paola. Ord. Civil Agreguese a Actuaciones- B. 1 Acdo. Núm. Exp. 576/2025.

Núñez Cadillo Rodrigo Inés vs. Ambint Inmobiliaria S.A. de C.V. y Tanus Leal Nura Yazmín. Ord. Civil Apelación. 2 Acdos. en Cuadernillo. Núm. Exp. 564/2022 Tomo II.

Olivas Venzor Sergio y Leal Márquez María Dolores y Olivas Leal Jesús Enrique vs. Grupo Mexicano de Seguros S.A. de C.V. Ord. Civil Cump. Sala A. 1 Acdo. Núm. Exp. 872/2024.

Ortega Acosta José Luis vs. Ortega Acosta Obdulia. Ord. Civil Desechamiento Web. 1 Acdo. Núm. Exp. 370/2026.

Paxson Páez Roberto Kent, Eduardo José Paxson Páez y Ricardo Enrique Paxson Páez vs. BBVA Bancomer, S.A. Institución de Bnca Múltiple, Grupo Financiero BBVA Bancomer, en su Carácter de Fiduciario y C. Director General del Registro Público de la Propiedad y del Comercio de Esta Ciudad. Ord. Civil Se Tiene Rindiendo Dictamen Pericial. 1 Acdo. Núm. Exp. 1032/2017.

Pichardo Hernández Héctor vs. Bueno Pedraza Gerardo Francisco y Bueno Pedraza Alejandra y Bueno Pedraza María Marta Eugenia y Bueno Pedraza Emilia María de Las Mercedes. Juris. Voluntaria Civil Tramite Quedo Agotado. 1 Acdo. Núm. Exp. 268/2026.

Piña Martínez Edwin vs. Medisyn S.A. de C.V. Ord. Mercantil Autorizaciones- B. 1 Acdo. Núm. Exp. 274/2026.

Rebollo Alatorre José Luis y Paz Robledo Gerardo y Acosta Hernández Blandina y Hilario Bernal Juana y Mejía Mayorga Gabriela vs. Robledo Ávila Gabriel y C Director del Registro Público de la Propiedad y de Comercio de la Ciudad de México. Ord. Civil Sin Lugar a Acordar de Conformidad. 1 Acdo. Núm. Exp. 72/2025.

Recuperación de Comercio Interior, S. de R. L. de C.V. vs. Miguel Ángel Mata Gómez. Ord. Civil Se Ordenada Exhorto. 1 Acdo. Núm. Exp. 206/2000 Tomo II.

Rodríguez Moedano María Elena vs. Chukwuebuka Agu Emmanuel y Escobar Flores Belén Patricia. Controversias de Arrendamiento Civil Comparecencia. 1 Acdo. Núm. Exp. 770/2024.

Ruíz Kahwagi Nadia Samira vs. Fly By Wings S.A. de C.V. y Cmr Sab de C.V. Ord. Civil Objeta Pruebs. A. 1 Acdo. Núm. Exp. 236/2025.

Sánchez Pastor Alejandro vs. Grupo Nacional Provincial Sab. Ord. Civil Sin Lugar a Proveer de Conformidad- B. 1 Acdo. Núm. Exp. 546/2025.

Secreto. Especial de Fianzas Mercantil Ratif. Firma. 1 Acdo. Núm. Exp. 326/2026.

Sifri Jiménez Ramón vs. Lara Cervantes Armando. Controversias de Arrendamiento Civil Agrega Oficio A. 3 Acdos. Núm. Exp. 1076/2024.

Stabinski Guerchevich Miguel su Sucesión vs. Miller Freyer Debora y Stabinski Miller Sergio y Stabinski Miller Eduardo y Stabinski Miller Alan. Juris. Voluntaria Civil Previa Cita. 1 Acdo. Núm. Exp. 150/2026.

Tescucano Alva Elizabeth vs. Vázquez Luna Daniel. Ejecutivo Mercantil Regresa Edictos y Señala Fecha Aud. Remate en Primera Almoneda. 1 Acdo. Núm. Exp. 1348/2024 Segundo Tomo.

Torres Franco Manuel vs. Grupo Nacional Provincial Sab. Ord. Civil Copias. 1 Acdo. Núm. Exp. 240/2025.

Vega Padilla María Guadalupe vs. Alberto Vega Mateo, Rodrigo Vega Mateo, Julita Mateo y Jorge López Paz. Actos Prejudiciales Civil Elaborese Cedula de Notificacion- B. 1 Acdo. Núm. Exp. 674/2018.

Ventura Guzmán Filiberto vs. Muñoz Cruz Porfirio. Actos Prejudiciales Civil Requerimiento Web. 1 Acdo. Núm. Exp. 374/2026.

Villarreal Islas Luis Alejandro y Campos Cruz Eduardo vs. Garduño Solís Roberto. Vía de Apremio Civil Acuse Sala A. 2 Acdos. Núm. Exp. 650/2022.

Xochikrom S.A. de C.V. vs. Luis Ángel Fuentes Lara. Ejecutivo Cuantía Menor Mercantil Cnbv Informa. 1 Acdo. Núm. Exp. 1452/2024.

Zaleta Rocha Ricardo Javier vs. Zaleta Rocha Roberto Francisco. Ord. Mercantil Cump. Sala A. 1 Acdo. Núm. Exp. 1598/1996 Séptimo Tomo.

Zúñiga Marcelo Jesús vs. Eduardo Ladron de Guevara Rodríguez y C. Director del Registro Público de la Propiedad y de Comercio de Esta Ciudad. Ord. Civil Copias Certificadas A. 2 Acdos. Núm. Exp. 520/2020.

SOLO CONSULTA
SOLO CONSULTA
SOLO CONSULTA

AUDIENCIA
Administradora Fome 2 S de R L de C.V. vs. Melasco López Rodrigo. Aud. Especial Hipotecario Civil. 1 Audiencia. Núm. Exp. 524/2023.

SENTENCIAS DEFINITIVAS DEL 02 DE SEPTIEMBRE DEL 2026

Malagón Mompala Dorotea Lucía vs. Cruz Malagón Mercedes. Ord. Civil Sent. Def. 1 Núm. Exp. 972/2024

SENTENCIA INTERLOCUTORIA

Banco Santander México Sociedad Anónima Institución de Banca Múltiple Grupo Financiero Santander México vs. Grupo Beat Mgs S.A. de C.V. y Suárez Medina Alejandro y Navarro Gómez Judith Catalina. Vía de Apremio Civil Sent. Interl. 1 Núm. Exp. 46/2025

EL SECRETARIO DE ACUERDOS
LIC. GUADALUPE PÉREZ PALMA

TRIGÉSIMO TERCERO DE LO CIVIL

SECRETARÍA "A"
ACUERDOS DEL 2 DE SEPTIEMBRE DEL 2026

Administradora Turin, S.A. de C.V. vs. El Universal Compañía Periodística Nacional, S.A. de C.V. Ord. Civil 1 Acdo. en Amparo. Núm. Exp. 1053/2018 636/2026- III.

Administradora Turin, S.A. de C.V. vs. El Universal Compañía Periodística Nacional, S.A. de C.V. Ord. Civil 1 Acdo. Núm. Exp. 1053/2018 Tomo III.

Banco Mercantil del Norte S.A. Institución de Banca Múltiple Grupo Financiero Banorte vs. Hernández Torres Alejandro. Especial Hipotecario Civil 2 Acdos. en Amparo. Núm. Exp. 735/2022 330/2026 Lorena Elizabeth Fuentes Mondragón.

Banco Mercantil del Norte S.A. Institución de Banca Múltiple Grupo Financiero Banorte vs. Hernández Torres Alejandro. Especial Hipotecario Civil 1 Acdo. en Amparo. Núm. Exp. 735/2022 727/2025- IV Promov. por Alejandro Hernández Torres.

Banco Obrero, S.A. (Hoy su Cesionaria Operadora de Activos Alfa, S.A. de C.V.) Actualmente su Cesionario Sommerz García Octavio Alan vs. Óscar Guillermo Estrada Sánchez y Otro. Ord. Civil 2 Acdos. en Amparo. Núm. Exp. 189/1998 41/2026.

Banco Santander México S.A. Institución de Banca Múltiple Grupo Financiero Santander México vs. García Hernández Rufino. Ejecutivo Mercantil 1 Acdo. en Expedientillo. Núm. Exp. 1129/2023 31/ Agosto/26 Ana C López S.

Bedolla Tapia Roberto vs. De la Trinidad Castellanos Julio. Controversias de Arrendamiento Civil 1 Acdo. en Seccion_De_Ejecución. Núm. Exp. 449/2021 Dos.

Berkley International Compañía de Garantías México, S.A. de C.V. vs. Fabricante y Comercializadora Beta S.A. de C.V. y Grupo Petroquímico Beta S.A. de C.V. y R & D Petrochemical Services S.A. de C.V. Ord. Mercantil Tr. 3 Acdos. Núm. Exp. 461/2025.

Bienes Programados S.A. de C.V. vs. Sesma Santizo José Juan. Especial Hipotecario Civil Tr. 1 Acdo. en Expedientillo. Núm. Exp. 613/2024 6/Nov/25.

Bojalil Chan José Felipe vs. Del Bosque Malacara Gerardo y Rojas Salinas Concepción. Controversias de Arrendamiento Civil Tr. 1 Acdo. Núm. Exp. 1461/2024 Tomo II.

Escobedo Camacho Felipe vs. Construcciones Mazagar, S.A. de C.V. y Vázquez de Espinoza de Los Monteros Blanca y Espinoza de Los Monteros Rocha Gerardo y Mazatan de la Parra Jorge y Sahagún Carmona de Mazatan Patricia. Ejecutivo Mercantil 1 Acdo. Núm. Exp. 873/1996 Tomo V.

Fernández Olalde Elizabeth vs. Montes de Oca Mendoza Luis Fernando. Especial Hipotecario Civil Dcop. 1 Acdo. Núm. Exp. 1371/2019 Tomo II.

García Benítez Maricela vs. Salas Monroy Mario Eduardo y García Arroliga Norlang Marcel y Hernández de Rubín Notario Público Número 6 de la Ciudad de México Claudio Juan Ramón y Secretaria de Administración y Finanzas del Gobierno de la Ciudad de México y Registro Público de la Propiedad y de Comercio de la Ciudad de Meixco. Ord. Civil Dcop. 1 Acdo. Núm. Exp. 1201/2022 Tomo II.

García Figueroa José Antonio vs. Calixto Acuña Antonio y de la Cruz Flores Hugo Eduardo. Ejecutivo Mercantil 1 Acdo. Núm. Exp. 1153/2022 Tomo II.

HSBC México Sociedad Anónima Institución de Banca Múltiple Grupo Financiero HSBC División Fiduciaria como Fiduciario del Fideicomiso F238864 vs. Alejandro Macías López. Especial Hipotecario Civil Tr. 1 Acdo. Núm. Exp. 321/2021.

Inmobiliaria Jerónimo S.A. de C.V. vs. Pista de Hielo Cuernavaca S.A. de C.V. y Pista de Patinaje Sobre Ruedas S.A. de C.V. Controversias de Arrendamiento Civil 1 Acdo. en Amparo. Núm. Exp. 321/2019 841/26.

Inmobiliaria Jerónimo S.A. de C.V. vs. Pista de Hielo Cuernavaca S.A. de C.V. y Pista de Patinaje Sobre Ruedas S.A. de C.V. Controversias de Arrendamiento Civil 1 Acdo. Núm. Exp. 321/2019 Tomo III.

López Cordero Castelazo Paulina y Moreno y Rojas Alejandro David vs. Casarrubias Ortega Adriana y Pantaleon Casarrubias Ishar Antonio y Seguros Banorte S.A. de C.V. Grupo Grupo Financiero Banorte. Ord. Civil 1 Acdo. Núm. Exp. 487/2025.

Martínez Torres Antonio Bernardo y Martínez Torres Rubén Lauro vs. De Luna Aguilar María Dolores y Figueroa Pérez Marco Antonio. Ord. Civil 1 Acdo. Núm. Exp. 347/2024 Tomo III.

Mathers Cathleen y También Conocida como Cathleen Marie Julie Mathers vs. Constructora e Inmobiliaria Ramaxi Sociedad de Responsabilidad Limitada de Capital Variable. Ord. Civil Tr. 2 Acdos. Núm. Exp. 183/2025.

Michel Treviño Laura Mercedes vs. Estrada Salgado Laura Eloísa. Juris. Voluntaria Civil 2 Acdos. Núm. Exp. 581/2025.

Murow Franklin Esther vs. Aguirre Solís Martín y Ba Yli Chevalier Blanca Norma. Ejecutivo Mercantil 2 Acdos. Núm. Exp. 1017/2023 Tomo II.

Navarro Ventura Jesús Guadalupe vs. Seguros Inbursa Sab Inbursa Grupo Financiero. Ord. Civil Tr. 2 Acdos. Núm. Exp. 3/2026.

Ortega Prelato Orquidea Minerva. Ord. Civil 2 Acdos. en Amparo. Núm. Exp. 969/2025.

Ortiz Fernández su Sucesión Thomas Ezequiel vs. Ortiz Romero Edith y Alarcón Huerta Edgar. Ord. Civil 1 Acdo. en Expedientillo. Núm. Exp. 533/2020 1/Sept/26 Hilda María Ortiz Torres.

Ortiz Fernández su Sucesión Thomas Ezequiel vs. Ortiz Romero Edith y Alarcón Huerta Edgar. Ord. Civil 1 Acdo. en Expedientillo. Núm. Exp. 533/2020 28/Agosto/26 Enrique Morales Vazuqez.

Ramírez Hernández Enrique vs. González de Gómez (su Sucesión) Lilia y Gómez Clivilles (su Sucesión) Manuel y Gómez González en Lo Personal y en su Calidad de Albacea de Las Sucesiones Testamentarias de Lilia González de Gómez También Conocida como Lilia González Herrera y Manuel Gómez Clivilles Xavier y Gómez González Elisa Isabel y Gómez González Lilia Catalina y Gómez González Beatriz Odette y Gómez González Guadalupe Araceli y Gómez González Manuel. Ord. Civil Apedev. 2 Acdos. Núm. Exp. 785/2018 Tomo III.

Sánchez López María vs. Zamudio López Jesús y Zamudio López Eufrocina y Zamudio López Nadia María del Carmen. Actos Prejudiciales Civil 1 Acdo. Núm. Exp. 367/2026.

Secreto. Ejecutivo Mercantil Tr. 1 Acdo. Núm. Exp. 37/2023.

Sedeño Cerda Julio y Sedeño Puig Julio vs. Sedeño Olvera Juan José y Sedeño Puig Juan José y S2g Inmobiliaria S.A. de C.V. y Orozco González Mauricio. Ord. Mercantil 1 Acdo. en Expedientillo. Núm. Exp. 1633/2024 10/Agosto/26 Of Autosprinc 25 Oral.

Soreque Tavera Jesús su Sucesión vs. Daniel Fuentes Vázquez. Controversias de Arrendamiento Civil 1 Acdo. en Expedientillo. Núm. Exp. 141/2021 16/Junio/26 Gabriel L Soreque Tavera.

Tenorio Pérez Abraham vs. Zarza Sánchez Monserrat. Ord. Civil 1 Acdo. Núm. Exp. 365/2026.

Torres Santilla su Sucesión Alejandro vs. García Apaseo Francisco y García Campos, César García Campos, Ramón García Campos Francisco. Ord. Civil Tr. 1 Acdo. Núm. Exp. 1210/2019 Secc. Ejecc. Tomo V.

Uribe Michel Mónica vs. Giffard Bustos María Larisa y Desdier Cossío Daniela y Castanedo López Sonia. Juris. Voluntaria Civil 1 Acdo. en Expedientillo. Núm. Exp. 1351/2022 13/Noviembre/24 Mónica Uribe Michel.

Vázquez Guevara María del Rocío vs. Miranda Cárdenas Sara María Antonieta. Ord. Civil 1 Acdo. Núm. Exp. 203/2026.

AUDIENCIA
Cajigal Carrillo Leticia vs. Castro Figueroa Juan Alfredo. Aud. Ord. Civil. 1 Audiencia. Núm. Exp. 1803/2024.

LA SECRETARIA DE ACUERDOS
LIC. ANTIA CAROLINA MARTÍNEZ CARRASCO

SECRETARÍA "B"
ACUERDOS DEL 2 DE SEPTIEMBRE DEL 2026

Alcántara Zarco Martha Isaura su Sucesión vs. Rosa Ivonne Minutti González y José Irving Vargas Martínez. Ord. Civil 1 Acdo. en Expedientillo. Núm. Exp. 1006/2019 Expedientillo.

SOLO CONSULTA

Autofinanciamiento México, S.A. de C.V. vs. Aguayo Pavón María Cristina y Aguayo Pavón Sergio. Ejecutivo Mercantil 1 Acdo. Núm. Exp. 286/2025 Segundo Tomo.

Banco Mercantil del Norte, S.A., Institución de Banca Múltiple, Grupo Financiero Banorte vs. Ricardo Arriola Sotelo. Especial Hipotecario Civil 1 Acdo. Núm. Exp. 20/2021.

Banco Mercantil del Norte, S.A., Institución de Banca Múltiple, Grupo Financiero Banorte vs. Ricardo Arriola Sotelo. Especial Hipotecario Civil 2 Acdos. Núm. Exp. 20/2021 Tomo II.

Banco Nacional de México S.A. Integrante del Grupo Financiero Banamex su Cesionario Csck 12 Mexco I S de R.L. de C.V. su Cesionario Administradora Black S de R.L. de C.V. hoy su Cesionario Óscar David Sevchovicius Macías vs. Acevedo López Roberto y Orozco Martínez Alicia. Especial Hipotecario Civil 1 Acdo. Núm. Exp. 98/2011 Tomo IV.

Banco Santander México, Sociedad Anónima, Institución de Banca Múltiple, Grupo Financiero Santander México vs. Fernández Prantl Magdalena Ofelia. Ejecutivo Mercantil 1 Acdo. Núm. Exp. 214/2024.

Banco del Bajío, S.A., Institución de Banca Múltiple vs. Servi Pavos, S.A. de C.V. y Juan Manuel Zugarazo Rocha y Darío Bernardo Zugarazo Rocha. Ejecutivo Mercantil 1 Acdo. en Tercería. Núm. Exp. 1330/2018 Terc. Interpuesto por Juana Alajandra García Colín.

Bancomer S.A., su Cesionaria Zwirn Latam Partners México S. de R. L. de C.V., su Cesionario Fernando Rodríguez Rergis, hoy su Cesionaria María Teresa Mejía Sánchez vs. Norberto Francisco Charraga Villanueva y Otro. Especial Hipotecario Civil 1 Acdo. en Expedientillo. Núm. Exp. 1122/1997.

BBVA México S.A. Institución de Banca Múltiple Grupo Financiero BBVA México vs. Hernández Sánchez Nidia vs. Banco Mercantil del Norte, S.A., Institución de Banca Múltiple, Grupo Financiero Banorte. Especial Hipotecario Civil 1 Acdo. en Expedientillo. Núm. Exp. 1546/2024.

Becerril Ríos Pedro vs. Mejía Hernández María Elena. Ord. Mercantil 2 Acdos. Núm. Exp. 180/2026.

Díaz Sánchez Ever vs. Casas Mondragón Omar. Ord. Civil 1 Acdo. Núm. Exp. 826/2024.

Difusora Larousse México S.A. de C.V. vs. Alma Rosa Herrera Jurado. Ejecutivo Mercantil 1 Acdo. Núm. Exp. 718/2023.

Flores Mendoza Raúl vs. Martínez Román Cruz Virginia y También Conocida como Virginia Martínez Román y C Director del Registro Público de la Propiedad y del Comercio de la Ciudad de México. Ord. Civil 1 Acdo. Núm. Exp. 274/2026.

García Islas Magdalena vs. Luna García Gregorio y Miranda Obregón María Teresa y Licenciado Alfredo Gabriel Miranda Solano Titular de la Notaria Pública 144 de la Ciudad de México. Ord. Civil 1 Acdo. en Amparo. Núm. Exp. 530/2024 719/26- IV.

Garza Arizpe Miriam vs. Grupo Mexicano de Seguros S.A. de C.V. Medios Preparatorios Civil 1 Acdo. Núm. Exp. 272/2025.

Garza Arizpe Miriam vs. Grupo Mexicano de Seguros S.A. de C.V. Medios Preparatorios Civil 1 Acdo. en Amparo. Núm. Exp. 272/2025 669/26- VI.

Ge Money Crédito Hipotecario, S.A. de C.V. Sociedad Financiera de Objeto Limitado hoy Ge Consumo México S.A. de C.V. Sociedad Financiera de Objeto Múltiple Entidad No Regulada hoy Santander Hipotecario S.A. de C.V. Sociedad Financiera de Objeto Múltiple Entidad No Regulada hoy Santander Hipotecario S.A. de C.V. Sociedad Financiera de Objeto Múltiple Entidad No Regulada Money Crédito Hipotecario S.A. de C.V. Sociedad Financiera de Objeto Múltiple Entidad No Regulada hoy Santander Hipotecario S.A. de C.V. vs. Luis Gerardo Castro Clavel. Especial Hipotecario Civil 1 Acdo. Núm. Exp. 1270/2008 Tomo III.

Hipólito Mejía Esquivel vs. Margarita Flores Vda. de Morales y Miguel Morales Osnaya su Sucesión. Ord. Civil 1 Acdo. en Expedientillo_ Expediente_No_Conocido. Núm. Exp. 66/1986.

Hipotecaria su Casita S.A. de C.V., Sofom. E. N. R vs. Jara Balderas Jacob y Martínez Dionicio Rosa Elda. Ejecutivo Mercantil 1 Acdo. Num. Exp. 1992/2009 Tomo II.

HSBC México Sociedad Anónima Institución de Banca Múltiple Grupo Financiero HSBC División Fiduciaria en su Carácter de Fiduciario Única y Exclusivamente del Fideicomiso Irrevocable Identificado Con el Número F/250295 vs. Monroy Ruedas Carlos Gregorio y López Vélez Laura. Especial Hipotecario Civil 2 Acdos. Núm. Exp. 346/2020 Tomo II.

Internacional Proveedora de Industrias, S.A. de C.V. vs. Imprenta Ajusco, S.A. de C.V. Ord. Mercantil 2 Acdos. Núm. Exp. 1112/2017 Tomo II.

Juárez Rodríguez Alejandra Libertad vs. Morales Gómez Gustavo Alfredo. Ord. Civil 1 Acdo. Núm. Exp. 1572/2024.

Morales Ortiz Luisa Carlota vs. Raymundo Ramos Campillo. Ejecutivo Mercantil 1 Acdo. Núm. Exp. 64/2012 Tomo II.

Moroyoqui Leyva Alejo vs. Seguros Inbursa S.A. Grupo Financiero Inbursa. Ord. Civil 3 Acdos. Núm. Exp. 344/2025 Tomo II.

Pérez Lizama Manuel Jesús vs. Grupo Nacional Provincial Sab. Ord. Civil 2 Acdos. Núm. Exp. 324/2026.

Quintero Serrano Delia vs. Merino Quintero Elda Cristina. Ord. Civil 1 Acdo. Núm. Exp. 188/2025.

Raimond Kedilhac Cabañas Ivonne María vs. Crea, Produce y Conecta Eventos, S.A. de C.V. y Huerta Ramos Andrea y Pizano Arellano Paula Angélica Guadalupe. Ord. Mercantil 1 Acdo. Núm. Exp. 368/2026.

Rojas Méndez Joaquín vs. Servicios de Autotransporte Urbano Ruta 86 S.A. de C.V. Ord. Civil 2 Acdos. Núm. Exp. 62/2025.

Romero Peña Ricardo vs. Seguros Inbursa S.A. Grupo Financiero Inbursa. Ord. Civil 4 Acdos. Núm. Exp. 510/2025 Tomo II.

Sacal Smeke Miguel vs. Convertidora Sw Fibras, S.A. de C.V., Fideicomiso 651/2005, Banca Mifel, S.A., Isaac Cherem Sutton, José Cherem Sutton, Danny Cherem Sutton, Abraham Sion Cherem Sutton, David Cherem Betech y José Luis Castelán Ortiz. Ejecutivo Mercantil 1 Acdo. Núm. Exp. 1654/2012 Tomo IV.

Sánchez Murrieta José Jesús y Quiroz Medina María Dolores vs. Grupo Mexicano de Seguros S.A. de C.V. Ord. Civil 1 Acdo. Núm. Exp. 78/2026.

Santiago del Ángel Clemencia vs. Transportes Rafael Butron S.A. de C.V. y Qualitas Compañía de Seguros S.A. de C.V. Ord. Civil 2 Acdos. Núm. Exp. 386/2025.

Sucesión a Bienes de Jaime Raúl Zárate Gutiérrez vs. García Flores Rodolfo y Pérez Gabriela y García Flores Germán y Pérez María de Los Ángeles. Actos Prejudiciales Civil 1 Acdo. Núm. Exp. 366/2026.

Tapia González José Pedro vs. Arellano Huescas David. Controversias de Arrendamiento Civil 2 Acdos. Núm. Exp. 1484/2024 Tomo II.

Tenedora la Paz S de R.L. de C.V. vs. Proyecciones Urbanísticas S de R.L. de C.V. y Mexicana del Arco S.A. de C.V. Ord. Civil 2 Acdos. Núm. Exp. 1800/2024.

Torreblanca Campos Edith vs. Rodríguez Valerio Nubia Alejandra. Ord. Civil 1 Acdo. Núm. Exp. 314/2026.

Ventas Especializadas Akil S.A. de C.V. vs. Suave y Fácil S.A. de C.V. Juris. Voluntaria Civil 2 Acdos. Núm. Exp. 140/2026.

Zúñiga Ramírez Raúl vs. Sáenz de Mier y Tudon Antonio O. Sáenz de Miera Antonio O. Sáenz de Miera y Tudon Antonio. Ejecutivo Mercantil 1 Acdo. Núm. Exp. 1254/2024 Segundo Tomo.

De Lope y Calero de Solana Marta Teresa vs. Arellano Rebora Patricia Eugenia y Uribe Romo Víctor Hugo y C Director del Registro Público de la Propiedad y del Comercio de la Ciudad de México. Ord. Civil 1 Acdo. Núm. Exp. 682/2023.

NO PUBLICADOS

Ion Financiera Sociedad Anónima Promotora de Inversión de Capital Variable Sociedad Financiera de Objeto Múltiple Entidad Regulada vs. Ulloa Moraila Haydee Guadalupe. Especial Hipotecario Civil 1 Acdo. Núm. Exp. 1198/2023 Expediente.

EL SECRETARIO DE ACUERDOS
LIC. FRANCISCO XAVIER VILLAMIL GARCÍA

TRIGÉSIMO CUARTO DE LO CIVIL

SECRETARÍA "A"
ACUERDOS DEL 2 DE SEPTIEMBRE DEL 2026

HSBC México, Sociedad Anónima, Institución de Banca Múltiple, Grupo Financiero HSBC, División Fiduciaria como Fiduciario del Fideicomiso Irrevocable F/232017 vs. Soria Santillán Gloria. Especial Hipotecario Civil 1 Acdo. Núm. Exp. 1134/2016.

Adán Rabiela, S. C vs. Volcan y Pedregal, S.A. de C.V. y Otra. Controversias de Arrendamiento Civil 1 Acdo. Núm. Exp. 340/2020.

Autofinanciamiento México Sociedad Anónima de Capital Variable vs. Ponce Juárez Gregorio Raúl y Ponce Juárez Jorge. Ejecutivo Mercantil Disposición. 1 Acdo. Núm. Exp. 910/2012 Secretaría "A"- Principal- Tomo II (500).

Báeza Euan Eddye Armando vs. Axa Seguros S.A. de C.V. Ord. Civil 1 Acdo. Núm. Exp. 348/2026.

Balbuena Gómez Jorge vs. Gutiérrez Villanueva Luz María y Clen Uriel Emilio. Ejecutivo Mercantil 1 Acdo. en Amparo. Núm. Exp. 1260/2022 de Amparo Indirecto 1372/2026- Ix.

Barquin Sabate José vs. Molgora Goddard Ivette María del Rosario y Gaude Bernard su Sucesión. Vía de Apremio Civil 1 Acdo. Núm. Exp. 20/2025.

SOLO CONSULTA
SOLO CONSULTA
SOLO CONSULTA

Contreras Romero Leslie vs. Del Raso Reguero María Teresa Guadalupe y También Conocida como María Teresa Guadalupe del Raso de Manríquez. Ord. Civil 1 Acdo. Núm. Exp. 1664/2024 Secretaría "A"- Principal- Tomo II (500).

Daimler Financial Services México, Sociedad de Responsabilidad Limitada de Capital Variable vs. Rodríguez Lara Hugo Jesús y Lázaro de la Rosa Irani. Ejecutivo Mercantil 1 Acdo. Núm. Exp. 332/2026.

Díaz Maya José Cruz vs. Medina Chávez Juan. Ord. Civil 1 Acdo. Núm. Exp. 462/2025.

Díaz Molina Alejandra Rosa y Bonilla Díaz Tamara vs. Celia Alejandra Martínez León y Celia León López. Ord. Civil 2 Acdos. Núm. Exp. 1054/2019 Tomo III, Apertura.

Estrada Anaya J. José vs. Érika Ortiz Sánchez. Ejecutivo Mercantil 1 Acdo. Núm. Exp. 1356/2024.

Favela Hernández Alicia vs. Seguros Afirme S.A. de C.V. Afirme Grupo Financiero. Ord. Civil 1 Acdo. Núm. Exp. 448/2025.

Flores Mejía Mauricio Conrado y Castillo Durán Lucina vs. Seguros Inbursa Sociedad Anónima Grupo Financiero Inbursa. Ord. Civil 2 Acdos. Núm. Exp. 344/2025.

Galván Ríos José Carlos vs. Meza Piñón José Ángel. Ejecutivo Mercantil 1 Acdo. Núm. Exp. 1434/2024.

Godínez Martínez Sofía y Lera Godínez Jonas y Lera Godínez Eduardo y Lera Godínez Elenia y Lera Corrales Ignacio y Arellano Hernández Petra Sofía vs. Seguros Sura S.A. de C.V. Ord. Civil 1 Acdo. Núm. Exp. 338/2026.

Gómez Chávez Esthela y Gómez Chávez Armando vs. Vendor y-o. Quien Sea el Propietario del Anuncio Espectacular que Tiene el Nombre de Vendor y Gómez Camacho Jorge. Ord. Civil 1 Acdo. Núm. Exp. 514/2023 Tomo II.

González Gabriel Rosa Itzel. Medios Preparatorios Civil 1 Acdo. Núm. Exp. 320/2026.

Guzmán Aguirre Daniel y Arias Cazares Beatriz Samantha vs. Seguros Inbursa S.A. Grupo Financiero Inbursa. Ord. Civil Disposición. 1 Acdo. Núm. Exp. 336/2025 Tomo II.

Hernández Alcalá Rodolfo vs. Díaz Sánchez Hortencia. Ord. Civil 1 Acdo. Núm. Exp. 966/2024.

Huerta Caselin Fernando vs. Mateos Deaquino Luis y Gómez Hernández Irene y Mateos Gómez Sandra Natalia. Ord. Civil 1 Acdo. Núm. Exp. 244/2025.

Ibáñez González Aurelio y/o vs. Norberto Rojas Ramírez y/o Especial Hipotecario Civil 2 Acdos. Núm. Exp. 512/1993 Secretaría "A"- Principal- Tomo II.

Impulsora Promobien, S.A. de C.V. vs. Gazano Lugo Camerina Aurora. Ejecutivo Mercantil 1 Acdo. Núm. Exp. 1430/2024.

Iss Facility Services S.A. de C.V. vs. Lar Vivienda Xix S de R.L. de C.V. Ord. Civil 1 Acdo. Núm. Exp. 12/2026.

Jaime Garduño Valadez antes BBVA Bancomer Sociedad Anónima, Institución de Banca Múltiple, Grupo Financiero BBVA Bancomer vs. Jesús Cipriano Iturbide. Especial Hipotecario Civil 1 Acdo. Núm. Exp. 1582/2011 Secretaría "A"- Principal- Tomo III.

Juárez Brena Rocío vs. Navarrete Delgado Albert vs. García Sánchez Eduardo. Ord. Civil 1 Acdo. Núm. Exp. 604/2025 Terc. Excluyente.

López Ruíz Rosa Claudia vs. Camargo Rubio Marisol. Ord. Civil 1 Acdo. Núm. Exp. 1754/2024.

Madrazo Zimbeck Cristina vs. Notario Público Número 233, del Distrito Federal, Licenciado Ángel Gilberto Adame López; Notario Público Número 72 del Distrito Federal, Licenciado Carlos Ricardo Viñas Verea, Crédito Inmobiliario Sociedad Anónima de Capital Variable, Sociedad Financiera de Objeto Múltiple Entidad No Regulada y de su División Fiduciaria y Banco Azteca Sociedad Anónima Institución de Banca Múltiple Dirección Fiduciaria. Ord. Mercantil 1 Acdo. Núm. Exp. 1036/2013 Tomo III Apertura.

Maya Pérez Johnatan Michell vs. Carbajal Santos César y Romero Neyra Jaqueline. Ejecutivo Mercantil 1 Acdo. Núm. Exp. 1366/2024.

Mextran S.A. de C.V. vs. De León Galicia Publicidad S.A. de C.V. y Álvarez Serrano Érika. Ejecutivo Mercantil Disposición. 1 Acdo. Núm. Exp. 1640/2024.

Montes Camacho María Amparo vs. Montoya Delgado Frida Quetzalli y Rojas González Patricia. Juris. Voluntaria Civil 1 Acdo. Núm. Exp. 240/2026.

Navarrete González Silvia Margarita vs. Perales Botello Rosalba y También Conocida como Rosalva Perales Botello su Sucesión y Inmobiliaria Secar S.A. de C.V. y C Director General del Registro Público de la Propiedad y de Comercio de la Ciudad de México. Ord. Civil 1 Acdo. Núm. Exp. 744/2023.

Núñez Reyes Claudia vs. Ibarra Espino Benjamín. Ord. Civil 1 Acdo. Núm. Exp. 336/2026.

Rivera de Regil Blanca Elvia vs. Construcciones Romano S.A. y Mendoza Carranza José Antonio y C Director del Registro Público de la Propiedad y del Comercio de la Ciudad de México. Ord. Civil 1 Acdo. Núm. Exp. 364/2025.

Sánchez Castañeda Epigmenio su Sucesión vs. Cruz Munguía Verónica. Controversias de Arrendamiento Civil 1 Acdo. Núm. Exp. 1362/2022.

Scotiabank Inverlat S.A. Institución de Banca Múltiple Grupo Financiero Scotiabank Inverlat vs. Araujo Saucedo Antonio. Proced. Judicial de Reconoc. y Ejecc. de Laudo Arbitral Civil 2 Acdos. Núm. Exp. 830/2023.

Solís Samperio Juan Antonio vs. Guillermina Barragán Arroyo También Conocida como Guillermina Solís Martínez del Campo. Ord. Civil Disposición. 1 Acdo. Núm. Exp. 226/2021.

Soria García Félix Rubén vs. Matzuo Kawawuchi Arturo. Juris. Voluntaria Civil 1 Acdo. Núm. Exp. 366/2026.

Sotero Becerra Gregorio vs. Seguros Inbursa S.A. Grupo Financiero Inbursa. Ord. Civil 1 Acdo. Núm. Exp. 546/2024 Tomo II, Apertura.

Torres Trujillo Liliana vs. Banco Invex, S.A. Institucionde Banca Múltiple Invex Grupo Financiero en su Carácter de Fiduciario del Supuesto Fideicomiso 1481. Ord. Mercantil 1 Acdo. Núm. Exp. 82/2021 Tomo IV.

Vega Zapata Reyna Estela vs. Grupo Casasol Sur S.A. de C.V. Ord. Civil no Publ. de su Fecha. 2 Acdos. Núm. Exp. 590/2025.

Villa Durán Miguel vs. Rojas Epifanio. Ord. Civil 3 Acdos. Núm. Exp. 190/2026.

Ckd Activos 8, Sociedad Anónima Promotora de Inversión de Capital Variable (Hoy su Cesionario) antes HSBC México, Sociedad Anónima, Institución de Banca Múltiple, Grupo Financiero HSBC, División Fiduciaria en su Carácter de Fiduciario del Fideicomiso Número F/262757 vs. Bernardo Juárez Herrera. Especial Hipotecario Civil 2 Acdos. Núm. Exp. 588/2018.

AUDIENCIA

Fn2 Soluciones Financieras Sociedad Anónima Promotora de Inversión de Capital Variable vs. Illueca Zeballos Venus Cecilia. Remate-Constancia Vía de Apremio Civil. 1 Audiencia. Núm. Exp. 1086/2024.

Juárez Brena Rocío vs. Navarrete Delgado Albert. Aud. Ord. Civil. 1 Audiencia. Núm. Exp. 604/2025.

SENTENCIAS DEFINITIVAS DEL 02 DE SEPTIEMBRE DEL 2026

Popbox S.C. de R.L. de C.V. vs. Sandoval Magallanes Ismael y Leal Pérez Carmen Denia. Especial Hipotecario Civil Sd 1 Núm. Exp. 1644/2024

SENTENCIA INTERLOCUTORIA

Decarome Sociedad Anónima, Promotora de Inversión de Capital Variable hoy su Cesionario César Hernández Valdez vs. Vázquez Ramírez Sol Marcela. Especial Hipotecario Civil Si 1 Núm. Exp. 168/2018 Tomo II- A

LA SECRETARIA DE ACUERDOS
LIC. ANALLELY GUERRERO LÓPEZ

SECRETARÍA "B"
ACUERDOS DEL 2 DE SEPTIEMBRE DEL 2026

Alfonso Guillén Casar vs. Javier Arturo Vilchis Mora y Patricia Matus Macías García. Especial Hipotecario Civil Llegada de Autos. 1 Acdo. Núm. Exp. 453/2018.

Amico Cap Sociedad Anónima Promotora de Inversión de Capital Variable Sociedad Financiera de Objeto Múltiple Entidad No Regulada vs. Momentum Arts Sociedad Anónima de Capital Variable y Luis Ortiz Laura Iliana. Vía de Apremio Civil Disposición. 1 Acdo. Núm. Exp. 343/2025.

Autofinanciamiento México, S.A. de C.V. vs. Betzabet Isabel Núñez Ramírez, Alberto Ríos Báez y María Facunda Julia Ramírez Cadena. Ejecutivo Mercantil Ced. Diligenciada. 2 Acdos. Núm. Exp. 1591/2024.

Banca Mifel, Sociedad Anónima, Institución de Banca Múltiple, Grupo Financiero Mifel vs. Sánchez Aguilar Ricardo y Sánchez Aguilar Alicia Herendira. Ejecutivo Mercantil Se Pone a Disposición Exh. para Revisión. 1 Acdo. Núm. Exp. 885/2014 Tomo II.

Banco Mercantil del Norte S.A. Institución de Banca Múltiple Grupo Financiero Banorte antes Banco del Atlántico S.A. Institución de Banca Múltiple, Integrante del Grupo Financiero Atlántico antes Banco Internacional, S.A., Institución de Banca Múltiple, Grupo Financiero Bital, hoy HSBC México, S.A., Institución de Banca Múltiple, HSBC Ahora García Mendoza Juana vs. Jorge Luis Hidalgo Castellanos. Especial Hipotecario Civil Designa Notario. 1 Acdo. Núm. Exp. 579/1997 Tomo III.

SOLO CONSULTA

Banco Mercantil del Norte S.A. Institución de Banca Múltiple Grupo Financiero Banorte vs. Aramburo Pandal Fernando. Especial Hipotecario Civil Ratifica Avalúo. 2 Acdos. Núm. Exp. 859/2023 Tomo II.

Banco Monex S.A. Institución de Banca Múltiple, Monex Grupo Financiero, en su Carácter de Fiduciario en el Fideicomiso Empresarial Irrevocable de Administración y Garantía Número F/3443 vs. Zamudio Macías Reyna. Especial Hipotecario Civil Regulariza Turno. 1 Acdo. Núm. Exp. 195/2016 Tomo II.

Banco Multiva, S.A. Institución de Banca Múltiple, Grupo Financiero Multiva vs. Agroinsumos Río Mayo, Sociedad Anónima de Capital Variable. Especial Hipotecario Civil Notario. 1 Acdo. Núm. Exp. 887/2019 Tomo II.

Banco Santander (México), Sociedad Anónima, Institución de Banca Múltiple, Grupo Financiero Santander México vs. Distribuidora y Comercializadora Halcón, Sociedad Anónima de Capital Variable, Cardosa Moreno Raúl, Ortíz Borell María Cecilia y Halcón Home Tools, Sociedad Anónima de Capital Variable. Providencias Precautorias Mercantil Expedientillo. 1 Acdo. Núm. Exp. 981/2016.

Banco Santander México S.A. Institución de Banca Múltiple Grupo Financiero Santander México vs. Grupo Pravia S.A. de C.V. y Gallardo Méndez Luis Ricardo. Proced. Judicial de Reconoc. y Ejecc. de Laudo Arbitral Civil Cedula Turno. 1 Acdo. Núm. Exp. 417/2024.

Baran Servicios Integrales S de C.V. Sofom Enr vs. Jiménez Salinas María de Lourdes y Gutiérrez Ulloa Alejandro Ricardo. Especial Hipotecario Civil Pruebas. 1 Acdo. Núm. Exp. 467/2024.

BBVA Bancomers. A. Institución de Banca Múltiple Grupo Financiero BBVA Bancomer vs. Gutiérrez Cruz Nadia Elva. Especial Hipotecario Civil Apelación. 2 Acdos. Núm. Exp. 101/2019 Tomo II.

BBVA México S a Institución de Banca Múltiple Grupo Financiero BBVA México vs. Cherry Bank Spa y Temve S.A. de C.V. Ord. Civil Se Pone a Disposición Edicto para Revisión. 1 Acdo. Núm. Exp. 655/2024.

Calderón Aguirre Yesenia Lizeth vs. Qualitas Compañía de Seguros S.A. de C.V. Ord. Civil Exh. Sin Diligenciar. 1 Acdo. Núm. Exp. 177/2025.

Cedillo Amador Verónica y Cedillo Amador Adriana y Cedillo Amador Lorena y Cedillo Amador Fernando vs. Cedillo Huerta Maximino y También Conocido como Maximino Fernando Cedillo Huerta y-o. Fernando Cedillo Huerta y Vargas Méndez Ana Flor. Ord. Civil Inc. Adhiero. 3 Acdos. Núm. Exp. 219/2025.

Chavarría Álvarez Rubén vs. Hernández Uriza Eva Guadalupe y Notario Número 4 de la Cuidad de México Licenciado Felipe de Jesús Claudio Zacarías Ponce y Director del Registro Público Dela Propiedad y del Comercio de la Cuidad de México. Ord. Civil Turno. 1 Acdo. Núm. Exp. 559/2025.

Ci Banco, Sociedad Anónima, Institución de Banca Múltiple Fiduciario del Fideicomiso Irrevocable Número F/00057 vs. Caballero Marín Olga María y Basaldua Ramos Marco Antonio. Especial Hipotecario Civil Expedientillo. 1 Acdo. Núm. Exp. 129/2016.

Conjunto en Condominio Maestro Parque Tepeyac Ubicado en Avenida Ferrocarril Hidalgo Número 1337 Colonia Tablas de San Agustín Alcaldia Gustavo a Madero Codigo Postal 07860 Ciudad de México vs. Arias Swain Ana Karen. Ejecutivo Civil 1 Acdo. Núm. Exp. 339/2026.

Cornejo Sarvide Adolfo Orlando vs. Ratzeburg Leal y Plascencia Víctor y Cañedo Espejel Nancy. Especial Hipotecario Civil Exh. Sin Diligenciar (Sigj). 1 Acdo. Núm. Exp. 1107/2014 Tomo II.

Cortés Correa Joshua Ranferi vs. Ruíz Lemus Jesús y Mejía Arellano José. Ord. Civil Vista. 1 Acdo. Núm. Exp. 537/2025.

Dessetec Desarrollo de Sistemas, Sociedad Anónima de Capital Variable antes Hipotecaria su Casita, S.A. de C.V., Sociedad Financiera de Objeto Limitado vs. Montes Flores David. Especial Hipotecario Civil Cita para Sentencia. 1 Acdo. Núm. Exp. 1255/2007 Tomo II.

Díaz Quijano Nayeli vs. María de Lourdes Gutiérrez Flores. Ejecutivo Mercantil Estese. 1 Acdo. Núm. Exp. 1465/2024 Tomo II.

Elizabeth Anahi Olvera Manzano vs. Flor María Villareal Salcido. Ejecutivo Civil Publicaciones de Edictos en P. 1 Acdo. Núm. Exp. 1227/2019 Segundo Tomo.

Empresas Unidas de la Parafina S.A. de C.V. vs. Limpieza Alquimia S.A. de C.V. y Ramos de Pérez María del Carmen. Controversias de Arrendamiento Civil Sicor. 1 Acdo. Núm. Exp. 583/2024.

Espinoza Lechuga Andrea vs. Kava Braverman Alejandro y Fertilidad 360 S.A. P. I. de C.V. y Unidad en Fertilidad y Esterilidad Puebla S. de R. L. de C.V. Ord. Civil Audiencias Solo Faltan Periciales. 1 Acdo. Núm. Exp. 415/2025 Tomo III.

Farezco II, S. de R. L. de C.V. vs. Negrete Vargas de López María Guadalupe Cleopatra. Especial Hipotecario Civil Se Pone a Disposición Exh. para Revisión. 1 Acdo. Núm. Exp. 1975/1995 Tomo II.

Fn2 Soluciones Financieras Sapi de C.V. vs. Perusquia Zarazua Jorge y Cía. Constructora Ing Jorge Perusquia S.A. de C.V. Vía de Apremio Civil Turnese a Sentencia. 1 Acdo. Núm. Exp. 1149/2024.

Frabel, Sociedad Anónima de Capital Variable vs. Aislinn González Castrejón, También Conocida Con el Nombre Artístico Aislinn Derbez. Ord. Mercantil Informa la Sala. 1 Acdo. Núm. Exp. 505/2017.

Guerrero Hernández José Luis. Especial Hipotecario Civil Remitir Oficio. 1 Acdo. en Expedientillo. Núm. Exp. 1397/2025 Amparo 1397/2025.

Hernández Ordóñez Inés y Peña Hernández Reyna vs. Qualitas Compañía de Seguros S.A. de C.V. Ord. Civil Exhibe Dictamen, Ratifique el Mismo. 3 Acdos. Núm. Exp. 111/2025.

Hernández Serrano Sofía y de la Cruz Bustamente David vs. Cuéllar Moreno Israel Gustavo. Especial Hipotecario Civil Exh. Sin Diligenciar (Sigj). 1 Acdo. Núm. Exp. 535/2017 Tomo II.

Laura Álvarez Avendaño vs. Genovevo Antonio Fuentes Rodríguez y Thelma Reyes Rodríguez. Especial Hipotecario Civil Expedientillo. 1 Acdo. Núm. Exp. 115/2015 Tomo II.

León Huitrón Alejandro y León Huitrón Juan Carlos y León Huitrón Mario Alberto vs. León Huitrón Esperanza de Jesús. Ord. Civil Copias a la Fiscalia. 4 Acdos. Núm. Exp. 365/2013 Tomo III.

Miranda Onofre Neftalí vs. Alfaro Granados Rodrigo. Ejecutivo Mercantil Ced. Diligenciada. 1 Acdo. Núm. Exp. 1333/2024.

Monedero Cantón Aída Magali vs. Zarco Perello Valentina. Ord. Civil Vista Tres Días. 1 Acdo. Núm. Exp. 429/2024.

Monex Casa de Bolsa, Sociedad Anónima de Capital Variable, Monex Grupo Financiero Banco Monex Sociedad Anónima Institución de Banca Múltiple Monex Grupo Financiero vs. Zavala Taylor Marcela y Soria Ramírez José Remedios y de Anda Ramón y Arenas Carrillo Pablo Miguel y Murillo Tovar Juan y Zavala Rocha Isabel y Torres López José Jaime y Morales de Anda Ricardo y Moralez Yáñez Ana María del Pilar y de Anda Martínez Jesús Alberto. Ord. Civil Elaborar Cédulas. 2 Acdos. Núm. Exp. 587/2019 Tomo III.

Muciño Ramírez Rey José Luis vs. Hernández Alvarado María Julieta y Salinas Hernández Paulina. Ord. Civil 1 Acdo. Núm. Exp. 343/2026.

Noriega Pérez Gabriel Antonio vs. Seguros BBVA Bancomer, Sociedad Anónima de Capital Variable, Grupo Financiero BBVA Bancomer. Ord. Mercantil Autoriza Mandatarios. 1 Acdo. Núm. Exp. 273/2018 Tomo II.

Perrunilla Sociedad Anónima de Capital Variable vs. Gv Pc Systems Sociedad Anónima de Capital Variable y Roque Baltazar Marisa y También Conocida como Marisa Roque Baltazar de Ybarrondo. Vía de Apremio Civil Turno. 2 Acdos. Núm. Exp. 1105/2024.

Peñaloza Martínez Luis Antonio vs. Castellanos Salas Óscar Pedro. Ejecutivo Mercantil Recurso de Revisión. 1 Acdo. en Amparo. Núm. Exp. 395/2019 Amparo 215/2026.

Pérez Buendía Marcelo Ramón vs. Peña Urbina Humberto Javie. Ejecutivo Mercantil Publicaciones de Edictos en P. 1 Acdo. Núm. Exp. 565/2007 Bis. 1 Tomo II.

Recuperadora de Deuda Hipotecaria, S. de R. L. de C.V. vs. José Luis Zamora Fuentes. Especial Hipotecario Civil Autoriza. 1 Acdo. Núm. Exp. 71/2020 Tomo II.

Sedano Quintero Carlos Miguel vs. Axa Seguros S.A. de C.V. Ord. Civil Regulariza. 1 Acdo. Núm. Exp. 521/2025 Tomo II.

Sistema de Crédito Automotriz, S.A. de C.V. vs. Jaime Óscar Pena Mexicano y Otros. Ejecutivo Mercantil Sigue Surtiendo Efectos. 1 Acdo. en Amparo. Núm. Exp. 1731/2024 de Amparo 984/2026.

Sosa de la Torre Gaston Manuel vs. Promotora Valle de Bravo S.A. de C.V. Ord. Civil No Ha Lugar. 1 Acdo. Núm. Exp. 207/2026.

Trejo Lara Jorge vs. José María Galicia García. Ejecutivo Mercantil Se Pone a Disposición Ced. para Revisión. 1 Acdo. Núm. Exp. 1425/2024.

Wlb México S.A. de C.V. Sofom Enr vs. Romero Corona Sandra. Ejecutivo Mercantil Estese. 1 Acdo. Núm. Exp. 1579/2024.

Zaleta Pérez Fernando y Pérez Ángeles Leticia y Pérez Enríquez Zoila y Zaleta Pérez Yamileth y Zaleta Pérez Griselda vs. Seguros Inbursa S.A. Grupo Financiero Inbursa. Ord. Civil Aud. Faltan Periciales, Tt, e Informes. 5 Acdos. Núm. Exp. 15/2026 Tomo II.

NO PUBLICADOS

Ci Banco, Sociedad Anónima, Institución de Banca Múltiple Fiduciario del Fideicomiso Irrevocable Número F/00057 vs. Caballero Marín Olga María y Basaldua Ramos Marco Antonio. Especial Hipotecario Civil Expdllo. Npf. 1 Acdo. Núm. Exp. 129/2016.

SOLO CONSULTA
SOLO CONSULTA
SOLO CONSULTA

AUDIENCIA
Publicidad Castro Rodríguez S.A. de C.V. vs. Orozco Juárez Rubén y Gómez Hernández María de la Luz Vda. de Bueno su Suceison y C Director del Registro Público de la Propiedad y del Comercio de la Ciudad de México. no Publ. de su Fecha Ord. Civil. 1 Audiencia. Núm. Exp. 1061/2024.

LA SECRETARIA DE ACUERDOS
LIC. JOSEFINA DOLORES HERNÁNDEZ CRUZ

TRIGÉSIMO QUINTO DE LO CIVIL

SECRETARÍA "A"
ACUERDOS DEL 2 DE SEPTIEMBRE DEL 2026

Aliquindoi Sociedad por Acciones Simplificada de Capital Variable vs. Cascante Escalante Janna. Juris. Voluntaria Civil 1 Acdo. Núm. Exp. 135/2026.
Almiralla Morgan Rosario y Ulloa Almiralla Demian vs. Chavira Moreno Raúl y Ruano Fonseca Martha Karimme y Perdomo Hernández Nancy Gabriela. Ord. Civil 5 Acdos. Núm. Exp. 297/2026.
Arellano Garduño Isaac vs. Cedillo de González María de Los Ángeles y González Pedro. Ord. Civil 1 Acdo. Núm. Exp. 957/2023.
Arrendadora Afirme S.A. de C.V. Sociedad Financiera de Objero Múltiple Entidad Regulada Aqfirme Grupo Financiero vs. Camacho Sánchez Elvia. Ejecutivo Mercantil 1 Acdo. Núm. Exp. 73/2025.
Balderas Mendoza Ana Emilia vs. Palacios Ortiz Roberto Carlos y Rangel Trinidad Blanca Gabriel y Cruz Cruz Leonor y Gallardo García Eduardo y Hernández Alquicira Tania y Peña Flores Alfonso y Castro Romero María Cruz y Martínez Pérez Érika y Chimal Reyes Ángeles y Macedonio Flores Dolores. Medios Preparatorios Civil 11 Acdos. Núm. Exp. 191/2026.
Banco Mercantil del Norte S.A. Institución de Banca Múltiple Grupo Financiero Banorte vs. Betancourt Gamboa Fabiola. Especial Hipotecario Civil 1 Acdo. Núm. Exp. 1/2022.
Banco Santander México S.A. Institución de Banca Múltiple Grupo Financiero Santander México vs. T&C Equipos Médicos y Cientificos S.A. de C.V. y Valdés Adalid María Teresa. Ejecutivo Mercantil 1 Acdo. Núm. Exp. 1417/2024.
BBVA Bancomer S.A. Institución de Banca Múltiple Grupo Financiero BBVA Bancomer Ahora Morales Rivera Gustavo Alejandro vs. García Robledo Orfelinda. Especial Hipotecario Civil 1 Acdo. en Otros. Num. Exp. 1239/2019 Tomo Dos.
Buitimea Moroyoqui Gladis Guadalupe vs. Seguros Inbursa S.A. Grupo Financiero Inbursa. Ord. Civil 1 Acdo. Núm. Exp. 1279/2023 Tomo III.
Corona Ferriz David Carlos vs. Rodríguez Cortés María Elena y Rodríguez Cortés Elsa María y Rodríguez Cortés Jorge y Sevilla Figueiras Miguel Adolfo y Ortiz Palacios Esteban Yesua. Ord. Civil 1 Acdo. Núm. Exp. 345/2026.
Farca Esquenazi José, Moisés Farca Czastkowski, Alan Farca Czastkowski, Elena Farca Esquenzai, Jacobo Isaac Kanan Dabbah y Celia Esquenazi Misagre vs. Roberto Opatowsky Goldberg, Sabi Opatowsky Daly e Ivonne Daly Haber. Providencias Precautorias Civil 1 Acdo. Núm. Exp. 215/2026 Prividencias Precautorias.
Fh Logística S.A. de C.V. vs. Jaimez Jasso Ricardo Javier. Ord. Civil 2 Acdos. Núm. Exp. 443/2020 Tomo II.
Gómez Mellano Naomi Atziri vs. Hernández Hernández Edith. Ord. Civil 1 Acdo. Núm. Exp. 271/2026.
Granados Martínez Jorge vs. Arellano Rojas Marco Antonio y Ramírez Estrada de Carbajal Beatriz. Ejecutivo Mercantil 1 Acdo. Núm. Exp. 1373/2024 Tomo II.
Ion Financiera Sociedad Anónima Promotora de Inversión de Capital Variable Sociedad Financiera de Objeto Multiuple Entidad Regulada vs. Bernal Sánchez Francisco y Bernal Barrera Francisco. Especial Hipotecario Civil 1 Acdo. Núm. Exp. 1167/2022.
Jiménez Aguirre Abogados S.C. vs. Desarrollo Punta Pedregal S.A. de C.V. y Yama Vivienda S.A. de C.V. y Punta México S.A. de C.V. y Yong González Juan Carlos y Yong Meier Frank James. Ord. Civil Se Tiene por Cumplida la Ejecutoria. 1 Acdo. en Amparo. Núm. Exp. 1065/2024 Amparo 1307/2025- II Promov. por Punta México, S.A. de C.V.
Jiménez Aguirre Abogados S.C. vs. Desarrollo Punta Pedregal S.A. de C.V. y Yama Vivienda S.A. de C.V. y Punta México S.A. de C.V. y Yong González Juan Carlos y Yong Meier Frank James. Ord. Civil 8 Acdos. Núm. Exp. 1065/2024 Tomo II.
Llaguno Vázquez Josefina vs. Gurria Treviño Jse Ángel. Ord. Civil 2 Acdos. Núm. Exp. 429/2025.
Maxcapital Intercontinental, Sociedad Anónima Promotora de Inversión de Capital Variable, Sociedad Financiera de Objeto Múltiple. Entidad No Regulada vs. Sun Belt Servicios Legales S. C. y Zuani Grimaldo Juan Carlos y Zuani Espacios S.A. de C.V. Especial Hipotecario Civil Se Concede 10 Días como Prorroga para Rendir el Informe Justificado Sin Emb. el mismo a la Fecha Se Ha Rendido. 1 Acdo. en Amparo. Núm. Exp. 779/2023 Amparo 991/2026 Promov. por Juan Carlos Zuani Grimaldo.
Mercader Financial S.A. Sofom Er vs. Autobuses Modernos de Acapulco S.A. de C.V. y Rodríguez Otero Juan José Francisco. Ejecutivo Mercantil 1 Acdo. Núm. Exp. 169/2024.
Nacional Financiera S. N. C vs. Toxqui Xopa Eligio. No Definido No Definido Informa que Ha Causado Ejecutoria la Sent. que Se Declaro Incompetente y Sobresee el Juic. y Ordena Remitir Al Juzgado de Distrito en Materia Administrativa. 1 Acdo. en Expedientillo_Del_Cuaderno. Núm. Exp. 75/2000 Exp. Ahora 485/2025.
Poy Ortiz María Luisa y Sánchez Poy Gloria y Sánchez Poy Gabriela y Sánchez Poy Karine y Mendoza Sánchez Isaac Emmanuel y Sánchez Alba Isaac vs. Mejía Acosta César Javier y Gp Construcciones S.A. de C.V. y Latinoamericana Seguros S.A. y Grupo Nacional Provincial Sab. Ord. Civil 1 Acdo. Núm. Exp. 895/2024 Tomo III.
Rodríguez García Antonio vs. Quintanilla Ochoa José Gerardo. Ord. Civil 1 Acdo. Núm. Exp. 1295/2018 Tomo Dos.
Ruíz Vitela Silvia y Ruíz Blust Delfino su Sucesión y Vitela Pineda Silvia su Sucesión vs. Morales Rivera María Fernanda. Ord. Civil Apel. Ambos Efect. 1 Acdo. Núm. Exp. 573/2025.
Sierra Pérez Isidro Demetrio vs. Misión de Desarrollo Microempresarial México S.A. de C.V. Sofom Enr. Medios Preparatorios Mercantil Se Concede Susp. Definitiva. 1 Acdo. en Amparo. Núm. Exp. 247/2026 Amparo 1084/2026- VIII Promov. por Misión de Desarrollo Microempresarial México S.A. de C.V. Sofom Enr.
Soluciones Cocrea Sapi de C.V. Sofom Enr vs. Cualli Agronegocios y Logística Spr de R.L. y Zapata Maza Ángel y Flores Ochoa Uriel y Ortiz Arroyo Israel y Islas Zapata Evelia. Ejecc. de Garantías Otorgadas Mediante Prenda Sin Transmisión de Pos. y Fideicomiso de Garantía (Procedimiento Judicial) Mercantil 1 Acdo. Núm. Exp. 469/2024.
Toledo Macías María Elena vs. Hernández Sánchez José Luis. Ord. Civil Admisorio. 1 Acdo. Núm. Exp. 329/2026.
Villeda Zavala Nancy Magaly y Villeda Zavala José Antonio vs. Nava García Nereida. Ord. Civil Admisorio. 1 Acdo. Núm. Exp. 363/2026.
De la Cruz Ayala Moisés vs. Grupo Nacional Provincial Sab Gnp. Ord. Civil 1 Acdo. Núm. Exp. 275/2026.
NO PUBLICADOS
Jiménez Aguirre Abogados S.C. vs. Desarrollo Punta Pedregal S.A. de C.V. y Yama Vivienda S.A. de C.V. y Punta México S.A. de C.V. y Yong González Juan Carlos y Yong Meier Frank James. Ord. Civil 1 Acdo. en Amparo. Núm. Exp. 1065/2024 Amp. Directo.
AUDIENCIA
Green Cover S.A. de C.V. y Rodríguez Martínez Edgar Omar y Maldonado Alicona Jorge Alonso vs. Ibarra Cravioto Víctor Alejandro. Ord. Mercantil. 1 Audiencia. Núm. Exp. 1107/2023 Tomo II.
Palacios Méndez Elena vs. Gonzales Sarmiento María Alejandra. Aud. Concil. Ord. Civil. 1 Audiencia. Núm. Exp. 169/2026.
SENTENCIA INTERLOCUTORIA
Inmobiliaria Diamante S.A. de C.V. vs. María del Carmen Elena Gavito Orduña Ycarlos Castillo Rodríguez del Campo. Ejecutivo Mercantil Sent. Interl. 1 Núm. Exp. 1469/2024 Tomo II

EL SECRETARIO DE ACUERDOS
LIC. IRVIN MICHEL ARROYO BARRERA

SECRETARÍA "B"
ACUERDOS DEL 2 DE SEPTIEMBRE DEL 2026

Agronegocios Laad Sociedad Anónima de Capital Variable Sociedad Financiera de Objeto Múltiple Entidad No Regulada vs. Manugo Produciendo la Tierra Sociedad de Producción Rural de Responsabilidad Limitada y Gotto Fuentes Oyuki y Cueto Martínez Ignacio. Vía de Apremio Civil Acuerdo. 3 Acdos. Núm. Exp. 898/2021.
Araujo Yong María Guadalupe. No Definido No Definido Acuerdo. 1 Acdo. Núm. Exp. 584/2025.
Arteaga Silva Laura Ivonne vs. Muñoz Fierro Julio César. Ord. Civil Acuerdo. 1 Acdo. Núm. Exp. 64/2026.
Autofinanciamiento México, S.A. de C.V. vs. María Martha González Hernández y José Fidel Zepeda Balcarcel. Ejecutivo Mercantil Acuerdo. 1 Acdo. Núm. Exp. 1772/2024.

SOLO CONSULTA
SOLO CONSULTA
SOLO CONSULTA

Azul Concretos y Premezclados S.A. de C.V. vs. Constructora y Edificadora 2013 S.A. de C.V. y Muñoz González Juan Antonio. Ejecutivo Mercantil el 2 Tcmc Admite Recurso de Revisión. 1 Acdo. en Amparo. Núm. Exp. 1360/2019 Amparo 417/2026- I Promov. por María Trinidad Abedrop Rodríguez.

Banco Santander México, S.A., Institución de Banca Múltiple, Grupo Financiero Santander México vs. Mendoza García María del Carmen. Especial Hipotecario Civil Acuerdo. 1 Acdo. Núm. Exp. 240/2022 Tomo II.

Bertran Salazar Alejandra y Arena Campero Carlos vs. Operadora de Hospitales Ángeles S.A. de C.V. y Olguín Macedo Vicente y González Godínez Fernando y Vázquez Castillo María Soledad. Ord. Civil Cierre de Tomo. 7 Acdos. Núm. Exp. 118/2026 Tomo III.

Bertran Salazar Alejandra y Arena Campero Carlos vs. Operadora de Hospitales Ángeles S.A. de C.V. y Olguín Macedo Vicente y González Godínez Fernando y Vázquez Castillo María Soledad. Ord. Civil Abre Tomo. 1 Acdo. Núm. Exp. 118/2026 Tomo IV.

Bme Shipping II, S.A. de C.V. vs. Administradores Navieros del Golfo, S.A. de C.V. y Navieros del Golfo Shipping Company, S.A. de C.V. Ejecutivo Mercantil Acuerdo. 1 Acdo. Núm. Exp. 1810/2024.

Cantarelli Alejandro Hugo y Mariela Noemí Altamirano en Representación de su Menor Hijo Juan Ignacio Cantarelli vs. Plancarte Rangel Luis Alejandro y Sánchez Bermúdez Sofía del Carmen y Brito Guraieb Guillermo y Wtc Sports Clinic Ambulatorias S.A. de C.V. y Carrasco Minchaca Luis Fernando y Sanatorio Trinidad S.A. de C.V. Ord. Civil Acuerdo. 1 Acdo. Núm. Exp. 438/2014 Cont. Tomo I.

Cantú Rebollo Rodrigo Alfonso vs. Pérez Delgadillo Juan Carlos. Ejecutivo Mercantil Acuerdo. 1 Acdo. Núm. Exp. 1416/2024.

Chubb Fianzas de Monterrey, Aseguradora de Caución S.A. vs. V I P Ingeniería, Sociedad Anónima de Capital Variable. No Definido No Definido Se Tiene por Cumplida la Ejecutoria. 1 Acdo. en Amparo. Núm. Exp. 584/2025 Bis. 1 Amparo Buscador 447/2026- VI Promov. por Vip Ingeniería, S.A. de C.V.

Contreras Mantecon José vs. Quijada Hurtado Marco Antonio y Amaqa de México S.A. de C.V. Vía de Apremio Civil Sala Devuelve Exp. Principal y Documentos. 2 Acdos. Núm. Exp. 418/2024.

Contreras Mantecon José vs. Quijada Hurtado Marco Antonio y Amaqa de México S.A. de C.V. Vía de Apremio Civil Dada Cuenta Ya que Se Cuenta Con Los Autos Originales que Remitio la H. Sala Rendir Los Informes. 1 Acdo. en Amparo. Núm. Exp. 418/2024 Amparo 1049/2026- V Promov. por Amaqa de México S.A. de C.V.

Contreras Quijada Juan su Sucesión vs. Jéssica María Gutiérrez Brizuela y Otro. Ord. Civ. Acuerdo. 1 Acdo. Núm. Exp. 298/2009.

Cortina Montiel José María su Sucesión vs. Villanueva Sandoval Silvano y Márquez Víctor Manuel y Rodríguez Olvera Carlos y Tovar Zúñiga Rubén Virgilio. Ord. Civil Acuerdo. 4 Acdos. Núm. Exp. 556/2025.

Esquivel Fernández Diana Karen vs. Seguros Banorte S.A. de C.V. Grupo Financiero Banorte. Ord. Civil Acuerdo. 1 Acdo. Núm. Exp. 236/2025.

García Silva María de la Luz y También Conocida como Luz María García Silva y Luz María García vs. Luna Romero Fidel. Ord. Civil Acuerdo. 1 Acdo. Núm. Exp. 4/2026.

Gaspar Castro Jéssica Jocelyn vs. Seguros Inbursa S.A. Grupo Financiero Inbursa. Ord. Civil Acuerdo. 1 Acdo. Núm. Exp. 246/2025 Tomo II.

Heredia Rubio Florencio Rafael vs. One World Aviatioin 118 Llc y Andre Didier Marc y Rivera Fernández Francisco Ernesto y R Williams Brandon. Ord. Civil 1 Acdo. Núm. Exp. 152/2025.

Hernández Espinosa Gerónima Sofía vs. Barrera Barajas Lucila. Ord. Civil Acuerdo. 3 Acdos. Núm. Exp. 1216/2019 Tomo II.

Hernández Martínez Roberto vs. Hernández Carrillo Ma de Los Dolores y También Conocida como Dolores Hernández Carrillo. Ord. Civil Acuerdo. 1 Acdo. Núm. Exp. 438/2025.

Icm (Ix) Canada Property Investement Lp y Icm (Ix) Canada Property Investement Lp y Icm México Real Estate Opportunities No 2 Lp vs. Ruíz y Alberti María de Guadalupe y Dd3 Hipotecaria S.A. de C.V. Sofom Enr y Banca Mifel Institución de Banca Múltiple Grupo Financiero Mifel. Ord. Mercantil Acuerdo. 1 Acdo. Núm. Exp. 258/2025 Tomo II.

Icm (Ix) Canada Property Investment Lp y Icm México Real Estate Opportunities No 2 Lp vs. Dd3 Hipotecaria S.A. de C.V. Sofom Enr y Banca Mifel Institución de Banca Múltiple Grupo Financiero Mifel y Banco Ve por Más, S.A., Institución de Banca Múltiple, Grupo Financiero Ve por Más, en su Carácter de Fiduciaria del Fideicomiso Identificado como Banco Ve por Más, S.A. Fideicomiso 373. Ord. Mercantil Acuerdo. 1 Acdo. Núm. Exp. 258/2025.

Isita de la Garza Itzel vs. American British Cowdray Medical Center Iap y Conocido Comercialmente como Centro Médico Abc Campus Santa Fe. Ord. Civil Acuerdo. 2 Acdos. Núm. Exp. 380/2025 Tomo III.

Joseph Roberts Company de México, S.A. de C.V. vs. Grupo Joseph Roberts Jv, Sapi y Pushion México, S de R.L. de C.V. Ord. Mercantil Acuerdo. 2 Acdos. Núm. Exp. 866/2024 Tomo II.

Llano Prieto José Ramón vs. Mouriño José Rosendo. Ejecutivo Mercantil Estampamiento. 1 Acdo. Núm. Exp. 256/2016 Tomo III.

López Lino Misael vs. Qualitas Compañía de Seguros S.A. de C.V. Ord. Civil Admisorio. 1 Acdo. Núm. Exp. 364/2026.

Mabucapa I, Sociedad de Responsabilidad Limitada de Capital Variable vs. Óscar José Paniagua Cameras. Esp. Hip. Acuerdo. 1 Acdo. Núm. Exp. 1452/2008.

Maldnado Barjas Juan Marcos vs. Banco Mercantil del Norte, Sociedad Anónima, Institución de Banca Múltiple, Fiduciario y Fideicomisario del Fideicomiso F753391 y Promotora Amaneceres del Caribe 1, S de R.L. de C.V. y Araf Hop Daniel. Ord. Mercantil la Justicia de la Unión Ampara y Protege. 1 Acdo. en Amparo. Núm. Exp. 754/2024 Amparo 847/2026- II Promov. por Juan Marcos Maldonado Barajas.

Margolis Sobol Eduardo Cuauhtémoc vs. Mizrahi Haiat Ernesto. Ord. Mercantil Acuerdo. 1 Acdo. Núm. Exp. 316/2026.

Martínez Aguilar Luis su Sucesión y Madriz Bautista María Salud su Sucesión vs. Orozco Pérez Sandra Luz y Tosca Delgado María Patricia y Inmobiliaria Pura, S.A. de C.V. y Banco Santander México Sociedad Anónima, Institución de Banca Múltiple, Grupo Financiero Santander México. Ord. Civil Acuerdo. 2 Acdos. Núm. Exp. 702/2024.

Martínez Guevara Jennyfer vs. Martínez Guevara Héctor. Ord. Civil Acuerdo. 2 Acdos. Núm. Exp. 168/2026.

Mendoza Castillo José Guadalupe y Castillo Limón Rufina vs. Concesionaria Mc S.A. de C.V. y Constructora Martín Carrera S.A. de C.V. y Grupo Mexicano de Seguros S.A. de C.V. Ord. Civil Dada Expedición de Copias de Traslado. 2 Acdos. Núm. Exp. 392/2025 Tomo II.

Navarro Gelover Alfonso vs. Aguilar Espinoza José y García Cruz María de Los Ángeles. Ord. Civil Acuerdo. 1 Acdo. Núm. Exp. 1098/2013.

Núñez Sánchez María del Carmen y Ramos Núñez Alma Lucero y Hernández Ramos Cristian Jesús y Luna Núñez Heidy y Hernández Ramos Jeremy Jesús y González Ramos Ángel Ulises vs. Qualitas Compañía de Seguros S.A. de C.V. y Grupo Nacional Provincial Sab. Ord. Civil Acuerdo. 2 Acdos. Núm. Exp. 238/2026.

Oportunidades para Emprendedores Sapi de C.V. Sociedad Financiera de Objeto Múltiple Enr vs. Operadora de Combustibles Amaxac S.A. de C.V. y Fragoso Álvarez Donato y Operadora de Combustibles Domo S.A. de C.V. Especial Hipotecario Civil Acuerdo. 1 Acdo. Núm. Exp. 78/2022.

Pablo Sánchez Nancy Zully vs. Sánchez Arcos Mateo. Ord. Civil Acuerdo. 1 Acdo. Núm. Exp. 334/2026.

Panzo Pano Ambrosio y Macuixtle Temoxtle Celia y Ambos en Representación de Sus Menores Hijos Gerardo Ange y Neymar todos de Apellidos Panzo Macuixtle vs. Axa Seguros S.A. de C.V. Ord. Mercantil Ha Causado Ejecutoria el Auto que Declara Cumplida la Ejecutoria. 1 Acdo. en Amparo. Núm. Exp. 932/2021 Amparo D. C. 153/2025- I Promov. por Ambrosio Panzo Panzo.

Pearl Flores Federico Fernando vs. Moctezuma Barragán José Javier León y su Sucesión y Otros. Ord. Civil Acuerdo. 10 Acdos. Núm. Exp. 226/2025.

Pineda Arzola Javier vs. Penguin Random House Grupo Editorial S.A. de C.V. Ord. Civil Se Informa que Se Ordena Emplazar Al Tercero por Edictos. 2 Acdos. en Amparo. Núm. Exp. 414/2025 Amparo 547/2026 Promov. por Penguin Random House Grupo Editorial S.A. de C.V.

Prurito Artistico Sociedad Anónima de Capital Variable vs. Cervantes de Borges Aurora, Borges Cervantes Norna y Borges Osorio Hugo Rafael. Ejecutivo Mercantil Acuerdo. 1 Acdo. Núm. Exp. 724/2019.

Qmax México S.A. de C.V. Ord. Mercantil Se Concede Diez Días de Prorroga para Rendir Informe Justificado. 2 Acdos. en Amparo. Núm. Exp. 260/2026 Amparo 921/2026- III Promov. por Qmax México S.A. de C.V.

Rosete López Lucero del Alba vs. Rosete Bernal Armando y Cabrera Vélez Alicia Yolanda y C Director del Registro Público de la Propiedad y del Comercio de la Ciudad de México. Ord. Civil Acuerdo. 1 Acdo. Núm. Exp. 580/2025.

Temura S.C. vs. Cfenergia S.A. de C.V. y Energía Mayakan S de R.L. de C.V. y Comisión Federal de Electricidad. Especial Mercantil Mercantil Se Concede 10 Días más de Prorroga para Rendir el Informe Justificado. 1 Acdo. en Amparo. Núm. Exp. 296/2025 Amparo 1064/2026- V Promov. por por Energía Mayakan S. de R. L. de C.V.

SOLO CONSULTA
SOLO CONSULTA
SOLO CONSULTA

Valdivia Domínguez Estefania vs. Home & Capital Connect S.A. de C.V. y Con Nombre Comercial Be Gold Inversiones y Zárate Morales Ericka Chantal. Juris. Voluntaria Civil Acuerdo. 1 Acdo. Núm. Exp. 46/2026.

Vigoritto Martínez Rafael Antonio vs. Álvarez Armiño Luis su Sucesión y García Vélez Rafael y Monte Albán 128, S.A. de C.V. Ord. Mercantil Acuerdo. 2 Acdos. Núm. Exp. 122/2026.

Zamora Villegas Francisco Javier vs. Jiménez López Leticia. Ord. Civil Acuerdo. 2 Acdos. Núm. Exp. 90/2026.

Zubieta Franco Caballero Brenda Rosa vs. Zubieta Franco Caballero Juan David su Sucesión. Ord. Civil Acuerdo. 1 Acdo. Núm. Exp. 348/2026.

Ion Financiera, Sociedad Anónima, Promotora de Inversión de Capital Variable, Sociedad Financiera de Objeto Múltiple, Entidad Regulada vs. Tesoro Sma Sociedad Anónima Promotora de Inversión de Capital Variable y Banco Actinver Sociedad Anónima Institución de Banca Múltiple Grupo Financiero Actinver en su Carácter de Fiduciario en el Fideicomiso de Administración y Fuente de Pago Identificado Con el Número 4668. Especial Hipotecario Civil Acuerdo. 1 Acdo. Núm. Exp. 766/2023.

MAL PUBLICADOS

Cobranza Nacional de Carteras, S. de R. L. de C.V. vs. Felipe Pérez Gallardo Tenorio y Elsa Reyes Servín. Ejecutivo Mercantil Acuerdo. 1 Acdo. Núm. Exp. 690/2000 Tomo II.

Recuperación de Comercio Interior S. de R. L. de C.V. vs. María Carolina Mendoza Padilla de Ortega. Esp. Hip. Acuerdo. 1 Acdo. Núm. Exp. 212/2004.

NO PUBLICADOS

Tv Azteca Sab de C.V. vs. Antena Azteca S.A. de C.V. Ord. Mercantil Dada Cuenta Pedir Prorroga Informe Justificado Con Apercibimiento Area de Fotocopiado. 1 Acdo. en Amparo. Núm. Exp. 846/2018 Amparo 674/2026- IV Promov. por Raimundo Alonso Sendino.

AUDIENCIA

Ramírez Sarabia Leticia vs. Sarabia Ruíz Luciano. Aud. Concil. Ord. Civil. 1 Audiencia. Núm. Exp. 442/2024.

Zárate Morales Érika Chanta vs. Vázquez Ruíz Anastacio y Herrera Hernández María Luisa. Aud. de Ley Especial Hipotecario Civil. 1 Audiencia. Núm. Exp. 686/2020.

EL SECRETARIO DE ACUERDOS
LIC. RODRIGO FLORES REYNA

TRIGÉSIMO SEXTO DE LO CIVIL

SECRETARÍA "A"
ACUERDOS DEL 2 DE SEPTIEMBRE DEL 2026

A1 Compresores y Equipo Pesado S.A. de C.V. y Federico García Rodríguez vs. Ingenieros y Urbanistas de México S.A. de C.V. Ord. Civil Dev Exhorto. 1 Acdo. Núm. Exp. 1345/1995 Tomo IV.

Aparicio Martínez Janeth y Sánchez Nieto Elizabeth y Torres Méndez Estephany Guadalupe y Mondragón Aguilar Itzel María vs. Qualitas Compañía de Seguros S.A. de C.V. Ord. Civil 3 Acdos. Núm. Exp. 139/2026.

Arroyo Pérez Gilberto vs. Castro Pérez Bárbara. Ord. Civil Ced y Raz Act. 1 Acdo. Núm. Exp. 2085/2024.

Ávila Robles Hipólito vs. Acuña Amador Uriel Antonio. Ejecutivo Mercantil 1 Acdo. Núm. Exp. 1239/2023.

Banco Mercantil del Norte SA institución de Banca Múltiple Grupo Financiero Banorte vs. Munoz Ramos Juan Luis. Especial Hipotecario Civil Aut Not. 1 Acdo. Núm. Exp. 219/2012 Tomo II.

Banco Mercantil del Norte Sociedad Anónima Institución de Banca Múltiple Grupo Financiero Banorte vs. Peña Rogel Dulce Patricia. Especial Hipotecario Civil 1 Acdo. Núm. Exp. 93/2025 Exp. Tomo II.

Banco Mercantil del Norte, S.A. Institución de Banca Múltiple, Grupo Financiero Banorte vs. Miranda Cordero María Luisa. Especial Hipotecario Civil 2 Acdos. Núm. Exp. 425/2007 Tomo II.

Banco Santander México S.A. Institución de Banca Múltiple Grupo Financiero Santander México vs. Grupo Cor Mins S.A. de C.V. y Otros. Ejecutivo Mercantil Elabora Exhorto. 1 Acdo. Núm. Exp. 409/2017 Tomo II.

Banco Santander México Sociedad Anónima Institución de Banca Múltiple Grupo Financiero Santander México vs. Agustín Chanona de la Pena. Especial Hipotecario Civil Dev Exp. Archivo Caducidad. 1 Acdo. Núm. Exp. 31/2021.

Banco del Bajío Sociedad Anónima Institución de Banca Múltiple vs. Concetra Desarrolladora S.A. P. I. de C.V. y Otros. Ejecutivo Mercantil 1 Acdo. Núm. Exp. 197/2021 Tomo III.

BBVA Bancomer S.A., Institución de Banca Múltiple Grupo Financiero, BBVA Bancomer (Como Causahabiente de Hipotecaria Nacional S.A. de C. V, Sociedad Financiera de Objeto Múltiple, Entidad Regulada, Grupo Financiero BBVA Bancomer hoy Su cesionaria Banco Mercantil del Norte S.A. Institución de Banca Múltiple, Grupo Financiero Banorte vs. Ayala Aquino Liliana y Otro. Especial Hipotecario Civil 1 Acdo. Núm. Exp. 1829/2024 Tomo II.

BBVA Bancomer Sociedad Anónima, Institución de Banca Múltiple, Grupo Financiero Bancomer vs. Tomás García Hernández. Especial Hipotecario Civil 1 Acdo. Núm. Exp. 1243/2011 Bis. 1 Tomo II.

Campos Cruz Eduardo y Miranda Díaz Roberto y Villarreal Islas Karina Itzel vs. Contreras Arechiga José de Jesús. Vía de Apremio Civil 2 Acdos. Núm. Exp. 417/2025.

Campos Reyeros Lourdes María de Jesús vs. Ernesto Hernández Crotte y Otros. Ord. Civil Agreg Of. 1 Acdo. Núm. Exp. 93/2019 Tomo IV.

Caudillo Islas Jorge Mauro vs. Aceves Saldaña Jonathan Josué. Ord. Civil Expdllo. 1 Acdo. Núm. Exp. 1971/2024.

Cerón Carmona Elvia vs. Urbina Blancas María Olimpia. Ord. Civil 1 Acdo. Núm. Exp. 257/2024.

Ci Banco, S.A., Institución de Banca Múltiple vs. César Arturo Gómez Silva y Otro. Especial Hipotecario Civil 1 Acdo. Núm. Exp. 1145/2012.

Cisneros Cisneros Carlota vs. González Reyes Norma Elizabeth. Controversias de Arrendamiento Civil Ced y Raz Act. 1 Acdo. Núm. Exp. 731/2021.

Ckd Activos 8 Sapi de C.V. antes BBVA Bancomer S.A. Institución de Banca Múltiple Grupo Financiero BBVA Bancomer vs. Méndez López Antonio y Otro. Especial Hipotecario Civil Aut Pers. 1 Acdo. Núm. Exp. 29/2016.

Ckd Activos 8 Sociedad Anónima Promotora de Inversión de Capital Variable vs. Hernández Zárate José Nieves. Controversias de Arrendamiento Civil Aut Pers. 1 Acdo. Núm. Exp. 963/2024.

Coppel, S.A. de C.V. vs. No Hay vs. Ninguno. Ord. Civil 2 Acdos. en Expedientillo_Expediente_No_Conocido. Núm. Exp. 23/2016 Bis. 1.

Copto Márquez Néstor Ulyses vs. Cosío Ruíz Elda Vanessa. Ord. Civil 1 Acdo. Núm. Exp. 885/2024.

Cotton Silk S.A. de C.V. vs. Creaciones Laiza S.A. de C.V. Ejecutivo Mercantil Debera. 1 Acdo. Núm. Exp. 439/2019 Tomo II.

Cruz Baas Ana Irlanda vs. Qualitas Compañía de Seguros S.A. de C.V. Ord. Civil Agrega Minuta. 1 Acdo. Núm. Exp. 1175/2024 Tomo II.

Desarrolladora e Impulsora de Negocios, S.A. P. I. de C.V., Sofom, E. N. R. (Crediconfia). Ord. Mercantil Expdllo. 1 Acdo. Núm. Exp. 51/2026.

Dueñas Olvera María del Carmen vs. Galván C Anchola Rath. Ord. Civil Expdllo. 1 Acdo. en Expedientillo. Núm. Exp. 339/2016 No Corresponden Las Partes.

Durán Contreras Maximina Margarita vs. González Valencia Silvia. Ord. Civil Aut Pers. 1 Acdo. Núm. Exp. 815/2023.

Enríquez Márquez Georgina vs. Nieto Camilo su Sucesión y Márquez González Jovita y C Director del Registro Público de la Propiedad y del Comercio de la Ciudad de México. Ord. Civil Devolución de Documentos. 1 Acdo. Núm. Exp. 325/2026.

Ernesto Guevara Rodríguez vs. Ana María Zardain Villegas de Ferrer Representada por su Hija Ana María Ferrer de Pérez. Ord. Civil Ced y Raz Act. 1 Acdo. Núm. Exp. 267/2014.

Escobar Arriaga Moisés vs. Metlife México, S.A. de C.V. Ord. Civil Apel. Preventiva Metlife. 1 Acdo. Núm. Exp. 155/2026.

Espinosa Terán Norma Alicia y García Alcántara Guillermo Antonio su Sucesión vs. Muñoz Labarrios Cristina. Ord. Civil Agreg Of. 2 Acdos. Núm. Exp. 5/2026.

Fernández Espino Rodrigo Alain y Mishel Pérez Beltrán Ambos por Derecho Propio y en Ejercicio de la Patria Potest. de Nuestro Menor Hijo Omar Said Fernández Pérez vs. José Gómez Rivera y Otros. Ord. Civil Aut Sicor. 3 Acdos. Núm. Exp. 209/2016.

Galván San Antonio Sara Elena vs. Cortés Cerrillo Alejandra. Ord. Civil Copias Certificadas. 1 Acdo. Núm. Exp. 101/2025.

García Díaz Javier vs. Cuevas Moya Rogelio. Controversias de Arrendamiento Civil Agreg Of. 1 Acdo. Núm. Exp. 1899/2024.

Gordillo Durán Edelmira vs. López Gordillo Leticia. Ord. Civil 1 Acdo. Núm. Exp. 33/2025.

H+M Reit Sapi de C.V. Sofom Enr como Fiduciaria del Fideicomiso 02/2020 vs. Domínguez Rodríguez Gerardo César. Controversias de Arrendamiento Civil 2 Acdos. Núm. Exp. 149/2024.

HSBC México S.A. Institución de Banca Múltiple Grupo Financiero HSBC División Fiduciaria en su Carácter de Fiduciario en el Fideicomiso Número F/234036 vs. Hernández Rojas Fernando. Especial Hipotecario Civil Dev Exhorto. 2 Acdos. Núm. Exp. 497/2018.

SOLO CONSULTA

HSBC México S.A. Institución de Banca Múltiple Grupo Financiero HSBC División Fiduciaria en su Carácter de Fiduciaria en el Fideicomiso Número F/253936 vs. Martínez Burgos Óscar Leonel. Especial Hipotecario Civil 1 Acdo. Núm. Exp. 299/2026.

HSBC México S.A. Institución de Banca Múltiple Grupo Financiero HSBC vs. Gutiérrez Sánchez Fernando José. Especial Hipotecario Civil 1 Acdo. Núm. Exp. 1705/2024 Tomo II.

HSBC México S.A., Institución de Banca Múltiple, Grupo Financiero HSBC, División Fiduciaria hoy su Cesionaria Dessetec Desarrollo de Sistemas, S.A. de C.V., hoy Sus Cesionarios Cc. Roberto César Monroy Guzmán, Laura Monroy López, Gustavo Monroy Guzmán, María Guadalupe Guzmán Novoa y Alexandra Puig Cruz vs. Julio Luis Ruíz Flores. Especial Hipotecario Civil Gira Of. 1 Acdo. Núm. Exp. 29/2025 Tomo II.

Instituto del Fondo Nacional de la Vivienda para los Trabajadores (Infonavit) vs. Santana Rivera Sergio Arturo y Otros. Ord. Civil 1 Acdo. Núm. Exp. 1185/2016 Tomo IV.

Kagan Mewkim Arvin vs. Banco Monex S.A. Institución de Banca Múltiple Monex Grupo Financiero y Monex Casa de Bolsa S.A. de C.V. Monex Grupo Financiero y Monex Sab S.A. de C.V. y Monex Grupo Financiero S.A. de C.V. y Galaz Yamazaki Ruíz Urquiza S.C. y Comisión Nacional Bancaria y de Valores y Oracle de México S.A. de C.V. y Bolsa Mexicana de Valores Sab de C.V. Ord. Civil 1 Acdo. Núm. Exp. 1367/2024 Tomo V.

Maxcapital Intercontinental Sociedad Anónima Promotora de Inversión de Capital Variable Sociedad Financiera de Objeto Múltiple Entidad No Regulada vs. Grael Inmobiliaria Sociedad Anónima de Capital Variable y Gamba Ayala Juan Enrico. Especial Hipotecario Civil 1 Acdo. Núm. Exp. 2113/2024 Tomo II.

Mérida López Justino vs. Tinajero Ricardez Luisa Yunuen. Ord. Civil Ratificar. 1 Acdo. Núm. Exp. 365/2026.

Montes Vázquez José Trinidad vs. Sánchez Ruíz María del Rocío Eloína. Ord. Civil 1 Acdo. Núm. Exp. 73/2026.

Murrieta Medina Johana Guadalupe vs. Seguros Inbursa S.A. Grupo Financiero Inbursa. Ord. Civil 2 Acdos. Núm. Exp. 345/2025 Tomo II.

Negrete Domínguez Óscar vs. López Zatarain Miguel Eduardo. Ord. Civil Admisorio. 1 Acdo. Núm. Exp. 369/2026.

Orozco Flores Guillermo vs. Hernández Vázquez Victoria Elizabeth. Ord. Civil Ced y Raz Act. 1 Acdo. Núm. Exp. 319/2026.

Orozco Kalis David vs. Posadas Manzano Celia y Quintero Posadas Lizeth. Controversias de Arrendamiento Civil Agrega Minuta. 2 Acdos. Núm. Exp. 299/2021 Tomo II.

Padilla & Bujalil Sociedad Civil vs. Hurtado García Víctor Manuel y Hurtado Navarro Armando. Controversias de Arrendamiento Civil Aut Pers. 1 Acdo. Núm. Exp. 1301/2024 Tomo II.

Politi Salame Sary vs. The American British Cowdray Medical Center lap y Laboratorios Pisa S.A. de C.V. Ord. Civil 2 Acdos. Núm. Exp. 233/2026 Tomo II.

Posadas Gutiérrez María Guadalupe vs. Álvarez Torres Artemio, su Sucesión por Conducto de su Albacea Catalina Pérez Morales y Dirección General del Registro Público de la Propiedad y de Comercio de la Ciudad de México y Pérez Morales Catalina. Ord. Civil 1 Acdo. Núm. Exp. 1615/2024.

Promotora de Hoteles S.A. de C.V. y Banco Nacional de México S.A. Integrante del Grupo Financiero Banamex vs. De la Fuente Varela Olga María de Jesús. Ord. Mercantil Aut Sicor. 1 Acdo. Núm. Exp. 135/2026.

Ramírez Rodríguez María del Rosario vs. Sánchez Sánchez Armando y Salazar Flores Hugo y Espinoza Ríos María Concepción. Ord. Civil Aclara Auto. 1 Acdo. Núm. Exp. 153/2024.

Ramírez Sánchez María de Lourdes y Vázquez Ramírez Lorena Claudia vs. Herrera Arteaga Norali y Lezama Bautista Agustín y Herrera Arteaga Adrián. Controversias de Arrendamiento Civil Ced y Raz Act. 2 Acdos. Núm. Exp. 987/2024.

Ramvas, S.A. de C.V. vs. Consultores Especializados en Promoción y Desarrollo de Negocios S.A. de C.V. y Banco Regional S.A. Ibm Banregio Grupo Financiero. Especial Hipotecario Civil Ced y Raz Act. 1 Acdo. Núm. Exp. 297/2024 Tomo II.

Revolvencia y Liquidez Garantizada S.A. de C.V. vs. Yatziry Govea Vargas. Especial Hipotecario Civil 1 Acdo. Núm. Exp. 1359/2018 Bis. 2 Tomo II.

Sáinz Aldana Silvia vs. De la Vega Guzmán Constructora S.A. de C.V. y Otros. Ord. Civil Dev Exhorto. 1 Acdo. Núm. Exp. 177/2014 Tomo III.

Secreto. Ord. Civil Admisorio. 1 Acdo. Núm. Exp. 345/2026.

Serralde Vargas Alejandro Eduardo vs. Aceves Morales Mario Daniel y Optimacom S de R.L. de C.V. y Grupo Nacional Provincial Sab y Casanova Vallejo. Ord. Civil 3 Acdos. Núm. Exp. 117/2025 Tomo II.

Solís Rodríguez Ixchelt vs. Negrete Estrada Gerardo y Montes Alcántara Inocencia. Ord. Civil Copias Certificadas. 1 Acdo. Núm. Exp. 83/2026.

Solución de Activos Residenciales S. de R. L. de C.V. vs. Daniel Piedras Garcilita. Esp. Hip. Dev Exp. Archivo. 1 Acdo. Núm. Exp. 655/2001.

Tapia Pérez María del Rocío vs. Alejandro Tapia Pérez y Otros. Ord. Civil 1 Acdo. Núm. Exp. 149/2014 Tomo II.

Valenzuela Acosta Marivel y Acosta Concepción y Acosta Valenzuela Noel Adrián y Costa Valenzuela Priscila Vanessa vs. Grupo Mexicano de Seguros S.A. de C.V. Ord. Civil Mandatario. 1 Acdo. Núm. Exp. 571/2023 Tomo II.

Zúñiga Ramírez Raúl y Vázquez Marmulejo Clementina vs. González Martínez Damián y Arteaga Castillo de González Teresa. Ord. Civil 1 Acdo. Núm. Exp. 2163/2024.

Del Valle López Roberto vs. Asesoría Urbana Integral S.A. de C.V. y Otro. Especial Hipotecario Civil 1 Acdo. Núm. Exp. 139/2004 Tomo III.

El Ganso Abarrotero S. de R. L. de C.V. vs. Ramírez Cisneros Adriana Margarita. Controversias de Arrendamiento Civil 1 Acdo. Núm. Exp. 1419/2024.

La Fama Montañesa Fabrica de Hilados y Tejidos de Algodón S.A. vs. Martínez Gama Pablo Enrique y Fernández Godard María de Los Ángeles y Quien También Utiliza el Nombre de María de Los Ángeles Fernández Godard de Martínez Gama y Martínez Gama Fernández Enrique y Ci Banco S.A. Institución de Banca Múltiple en su Carácter de Fiduciaria del Fideicomiso Wb Residencial a Cib/2490y como Fiduciaria del Fidxeicomiso Cib/2381. Ord. Civil 4 Acdos. Núm. Exp. 467/2025.

MAL PUBLICADOS

Juárez Hernández Ma Asunción vs. Metlife México S.A. Ord. Mercantil 1 Acdo. Núm. Exp. 33/2026.

AUDIENCIA

Escobar Arriaga Moisés vs. Metlife México, S.A. de C.V. Aud. de Ley Ord. Civil. 1 Audiencia. Núm. Exp. 155/2026.

SENTENCIA INTERLOCUTORIA

Ortiz Jáuregui Ricardo vs. Hernández Sergio y Grajeda González María de Los Ángeles. Ord. Civil Sent. Interl. 1 Núm. Exp. 527/2022 Tomo II

LA SECRETARIA DE ACUERDOS
LIC. DIANA CAREM GODÍNEZ RUÍZ

SECRETARÍA "B"
ACUERDOS DEL 2 DE SEPTIEMBRE DEL 2026

Aranda Piña Alejandra y Aranda Piña Naria Verónica vs. Zurich Aseguradora Mexicana S.A. de C.V. Ord. Civil 1 Acdo. Núm. Exp. 126/2025.

Baños Orozco María Elvia vs. Piedra Martínez Aurora. Ord. Civil 1 Acdo. Núm. Exp. 172/2026.

BBVA Bancomer Sociedad Anónima, Institución de Banca Múltiple, Grupo Financiero BBVA Bancomer vs. Nieto Linares Adán, Palma Dovali Bertha Areli. Especial Hipotecario Civil 1 Acdo. Núm. Exp. 1324/2024.

Cabrera Garnica Araceli Margarita vs. Garnica García Ana María O. Romanita. Ord. Civil Prevención. 1 Acdo. Núm. Exp. 346/2026.

Dorama Institución de Garantías S.A. vs. Grupo Corporativo Guriv Paradise S.A. de C.V. y Mejoramiento Integral Asistido S.A. de C.V. Especial de Fianzas Mercantil 1 Acdo. Núm. Exp. 666/2021.

Fianzas y Cauciones Atlas, S.A. vs. Fabricación y Distribución de Materiales para la Construcción, S.A. de C.V. Ejecutivo Mercantil 1 Acdo. Núm. Exp. 282/2023.

García Maynez Ana María vs. Aurelio Gamboa Barrios. Ord. Civil Expedientillo. 1 Acdo. Núm. Exp. 1246/2019.

Lara Ortiz Eulizer vs. Tenorio Contreras Carlos y Arturo Tenorio Contreras Quien También Acostumbra Utilizar el Nombre de José Arturo Tenorio Contreras y Tenorio Contreras Ana y Tenorio Contreras José Jesús. Ord. Civil 4 Acdos. Núm. Exp. 316/2026.

Machado Arias César Gumersindo vs. Carillo Arena Jorge Alfredo y Vargas Vda. de Lozada Guadalupe. Ord. Civil 1 Acdo. Núm. Exp. 200/2026.

Maya Pérez Verónica vs. Mejía Tenorio Alan Reyes. Juris. Voluntaria Civil Requerimiento de Documentos. 1 Acdo. Núm. Exp. 372/2026.

Mejía Arellano Alma vs. Mejía Alvarado Lilianne y Mejía Montes Elizabeth. Ord. Civil Admisorio. 1 Acdo. Núm. Exp. 310/2026.

Monroy González Eduardo vs. Seguros Atlas S.A. y Compañía Mexicana de Traslado de Valores S.A. de C.V. y Evobike S.A. de C.V. Ord. Civil Admisorio. 1 Acdo. Núm. Exp. 368/2026.

SOLO CONSULTA
SOLO CONSULTA
SOLO CONSULTA

Nacional Financiera Sociedad Nacional de Crédito Institución de Banca de Desarrollo vs. Soluciones Logísticas Avacal y Transportes S.A. de C.V. y Ávalos Calderón Israel y Rubio Salgado Roberto. Juris. Voluntaria Civil 1 Acdo. Núm. Exp. 472/2023.

Ortega Altamirano Jorge Javier vs. Unión Santa María Ticoman A.C. y Instituto para Devolver Al Pueblo Lo Robado. Ord. Civil 1 Acdo. Núm. Exp. 398/2025.

Pérez de Rivera Rosa María su Sucesión y Rivera González Guillermo su Sucesión vs. Garrido Méndez Emma y Garrido Méndez Martha. Ord. Civil 1 Acdo. Núm. Exp. 518/2025.

Romero Heredia María de la Luz vs. Almaraz Maqueda Tiburcio. Ord. Civil Prevención. 1 Acdo. Núm. Exp. 370/2026.

Secreto. Ord. Civil 3 Acdos. Núm. Exp. 348/2026.

AUDIENCIA

Banco Actinver Sociedad Anónima Institución de Banca Múltiple Grupo Financiero Actinver como Fiduciario en el Fideicomiso Irrevocable F 1401 vs. Leonardo Hugo y Emunah Ghermezian Pam. Controversias de Arrendamiento Civil. 1 Audiencia. Núm. Exp. 178/2023.

LA SECRETARIA DE ACUERDOS
LIC. JULIA NOLASCO OCHOA

TRIGÉSIMO OCTAVO DE LO CIVIL

SECRETARÍA "A"
ACUERDOS DEL 2 DE SEPTIEMBRE DEL 2026

Abad Hernández Jesús y Abad Hernández María de la Luz y Abad Hernández María de Lourdes vs. Abad Armenta Lourdes Margarita y Rodríguez Tovar Miguel Ángel. Ord. Civil Acuerdo. 1 Acdo. Núm. Exp. 487/2025.

Aboumrad Allegre Eduardo vs. Caballero Nieto Pedro Edmundo. Especial Hipotecario Civil Acuerdo. 1 Acdo. Núm. Exp. 345/2013 Tomo II.

Avendaño Flores Ignacio vs. Pérez Rosales Ramón y Pérez Castrejón Ramón su Sucesión. Ord. Civil Acuerdo. 3 Acdos. Núm. Exp. 55/2026.

Báez Vázquez Fermín vs. Agroasemex S.A. Ord. Civil Acuerdo. 1 Acdo. Núm. Exp. 177/2026 Tomo II.

Banco Mercantil del Norte S.A. Institución de Banca Múltiple Grupo Financiero Banorte vs. Solución Productiva S.A. de C.V., Castañón Pariente Carlos Fernando, Salgado Arzate Crhistian Alejandro, Pariente Minero Cleotilde, Quien También Acostumbra Usar el Nombre de Pariente de Suárez Cleotilde. Especial Hipotecario Civil Acdo. Amparo. 1 Acdo. en Amparo. Núm. Exp. 2081/2024 Amparo D. C. 23/2026, Promov. por Óscar Castañón Morell.

Banco Mercantil del Norte S.A. Institución de Banca Múltiple Grupo Financiero Banorte vs. Barrera Quintana Norma. Especial Hipotecario Civil Acuerdo. 1 Acdo. Núm. Exp. 1843/2024 Bis. 1 Tomo II.

Banco del Bajío, S.A. Institución de Banca Múltiple vs. Agro Fin. S.A. de C.V., Noemí Campos Lezama y Roberto Arturo Ruíz Morales. Ejecutivo Mercantil Acuerdo. 1 Acdo. Núm. Exp. 2051/2024 Tomo II.

Barradas Aguilar Thelma vs. Barrón Sánchez Karem Haydee y Hernández Barradas Óscar Omar. Ord. Civil Acdo. Amparo. 1 Acdo. en Amparo. Núm. Exp. 1149/2023 Amparo 1135/2026- Iv, Promov. por Karem Haydee Barrón Sánchez.

Camacho Rojas Mariano vs. María Liliana Martínez Esquer. Controversias de Arrendamiento Civil Acuerdo. 2 Acdos. Núm. Exp. 1015/2019.

Castillo Sauceda Carlos Omar vs. Agroasemex S.A. Ord. Civil Acuerdo. 1 Acdo. Núm. Exp. 315/2026.

Ckd Activos 8 S.A. P. I de C.V. vs. Carranza Beltrán Juan Carlos. Especial Hipotecario Civil Acuerdo. 1 Acdo. Núm. Exp. 321/2009 Tomo II.

Corrales Arroniz María de Jesús vs. López Sánchez Guillermo. Ord. Civil Contestación de Agravios en contra de la Sent. Definitiva- Demandada. 1 Acdo. Núm. Exp. 515/2025.

Cortés Mendoza María Magdalena vs. Cruz Moreno Belem su Sucesión. Ord. Civil Acdo. Amparo. 1 Acdo. en Amparo. Núm. Exp. 1233/2012 Amparo 882/2025- III, Promov. por José Luis Cruz Olvera.

Cruz Reyes Jesús Citlaltemoc vs. Armando Cervantes Martínez y Laura María Evangelista Cortés. Especial Hipotecario Civil Recurso de Queja. 2 Acdos. Núm. Exp. 397/2013 Tomo III.

Ebrard Casaubon Enrique Camilo vs. Pereda García Jesús Alberto y Rojas López Silvia Violeta. Ejecutivo Mercantil Acdo. Expedientillo. 1 Acdo. Núm. Exp. 2205/2024.

García Flores Fernando vs. Mayorga Luna Fernando su Sucesión y Virginia Estrada Hernández. Ord. Civil Acuerdo. 1 Acdo. Núm. Exp. 609/2013 Tomo II.

HSBC México Sociedad Anonimainstitución de Banca Múltiple Grupo Financiero HSBC División Fiduciaria vs. Silva García Claudia Guillermina. Especial Hipotecario Civil Acuerdo. 1 Acdo. Núm. Exp. 373/2026.

HSBC México Sociedad Anonimainstitución de Banca Múltiple Grupo Financiero HSBC División Fiduciaria vs. Silva García Claudia Guillermina. Especial Hipotecario Civil Acuerdo. 2 Acdos. Núm. Exp. 373/2026 Tomo II.

Juárez Aragón María vs. Chubb Seguros México S.A. Ord. Civil Acuerdo. 2 Acdos. Núm. Exp. 245/2026.

Juárez Morales Israel vs. Morales Martínez Agustín. Ord. Civil Exh. Estado de México. 1 Acdo. Núm. Exp. 361/2026.

Kababie Sacal Jaime y Kababie Sacal Rafael y Kababie Sacal Moisés y Kababie Sacal Salomón y Yobanim. S. C vs. Mauricio Rivera Arquitectos S de R.L. de C.V. y Kirschner Pujadas María Esther. Ord. Civil Puesta. 2 Acdos. Núm. Exp. 1249/2024 Tomo III.

Larios Gallegos Francisco Javier vs. Mascherpa Villegas Luis Carlos. Ejecutivo Mercantil Acuerdo. 1 Acdo. Núm. Exp. 2381/2024 Tomo II.

López Solís Alonso vs. Tovar Altamirano María del Rosario su Sucesión. Ejecutivo Mercantil Acuerdo. 1 Acdo. Núm. Exp. 1315/2018 Tomo V.

Martínez Gonzaga Delia vs. Seguros Banorte S.A. de C.V. y Yáñez Zempoalteca Moisés y Onofre Hernández Alejandro. Ord. Civil Acuerdo. 1 Acdo. Núm. Exp. 523/2025.

Méndez Trejo Magali Karina vs. José Izamer Morales Islas. Especial Hipotecario Civil Puesta. 2 Acdos. Núm. Exp. 11/2021 Tomo II.

Mijangos Ordóñez Arnulfo vs. Herrera Monroy Enriqueta su Sucesión y Beltrán Mejía Damián y Flores Contreras Salvador y Director del Registro Público de la Propiedad y de Comercio de la Ciudad de México. Ord. Civil Acuerdo. 1 Acdo. Núm. Exp. 385/2025.

Mora Vera Fabiola vs. García Contreras de Zárate Alicia Emilia y También Conocida como Alicia Emilia García Contreras. Ord. Civil Acuerdo. 1 Acdo. Núm. Exp. 303/2025.

Morán Vargas Antonio Porfirio y Zea Martínez María Lilia vs. Guillermo Martínez Edmunda y Rodríguez Rojas Moisés su Sucesión. Ord. Civil Puesta. 2 Acdos. Núm. Exp. 363/2023.

Nacional Monte de Piedad Iap vs. Castillo Rodríguez Roberto. Juris. Voluntaria Civil Acuerdo. 1 Acdo. Núm. Exp. 1693/2024.

Olivares Lemarroy Roque Rogelio. Ejecutivo Mercantil Acdo. Amparo. 1 Acdo. en Amparo. Núm. Exp. 405/2022 Bis. 1 Amparo 405/2022.

Plata Tolentino Ángel y Arista Huerta Virginia vs. Seguros Inbursa S.A. Grupo Financiero Inbursa. Ord. Civil Acuerdo. 1 Acdo. Núm. Exp. 331/2025 Tomo II.

Puentes Domínguez José Luis vs. Agroasemex S.A. Ord. Civil Acuerdo. 1 Acdo. Núm. Exp. 11/2026 Tomo II.

Pérez Pérez Gilberto vs. Olea Sánchez Lorenzo Benito. Especial Hipotecario Civil Acdo. Expedientillo. 1 Acdo. Núm. Exp. 707/2023.

Rivera Cabello Virginia y Mercado Albino Roberto vs. Mercado Rivera Edgar. Ord. Civil Acuerdo. 1 Acdo. Núm. Exp. 579/2024.

Ruíz Ovando Nury Delia vs. Ortiz Sampayo Óscar y Clínica del Valle y Ramírez Munguía Artuto y González Rojas Isabel. Ord. Civil Acuerdo. 1 Acdo. Núm. Exp. 119/2026.

Ruíz Oviedo Ignacio Raymundo vs. Cisneros Anaya Celsa Beatriz. Controversias de Arrendamiento Civil Puesta. 4 Acdos. en Expedientillo. Núm. Exp. 2435/2024 Tomo II.

Safilo de México S.A. de C.V. vs. García Martínez Adriana. Ejecutivo Mercantil Acuerdo. 1 Acdo. Núm. Exp. 783/2023.

Santamaría Ambriz María del Rocío vs. López Nieves Pedro su Sucesión. Ord. Civil Acuerdo. 1 Acdo. Núm. Exp. 353/2026.

Sofimex Institución de Garantías S.A. vs. Zerenna Grupo Mexicano S.A. de C.V. Especial de Fianzas Mercantil Acuerdo. 1 Acdo. Núm. Exp. 325/2026.

Unibe Arciniega Estefanie Rebeca vs. García Zavala Ana Bertha. Ord. Civil Acuerdo. 1 Acdo. Núm. Exp. 661/2024.

Varela León David Atalo vs. Daniel Medina Moncada. Ord. Civ. Acuerdo. 1 Acdo. Núm. Exp. 1297/2024.

SENTENCIA INTERLOCUTORIA

Cruz López Víctor vs. Alfredo Cruz Cristian y Pablo Reyes Erasmo. Ord. Civil Sent. Interl. 1 Núm. Exp. 375/2025

LA SECRETARIA DE ACUERDOS
LIC. SUSANA SÁNCHEZ HERNÁNDEZ

SECRETARÍA "B"
ACUERDOS DEL 2 DE SEPTIEMBRE DEL 2026

Arciniega Alcántara Armando. Juris. Voluntaria Civil Acuerdo. 1 Acdo. Núm. Exp. 1318/2024 Tomo II.

SOLO CONSULTA

Arrendadora y Factor Banorte, S.A. de C.V. Sociedad Financiera de Objeto Múltiple, Entidad Regulada, Grupo Financiero Banorte vs. Cupich Chávez Juan Manuel y Flor María Escobar Contreras de Cupich. Especial Hipotecario Civil Expedientillo. 1 Acdo. Núm. Exp. 546/2000 Tomo II.

Banco Invex, S.A. Institución de Banca Múltiple, Invex, Gruipo Financiero, Fiduciario en su Carácter de Fiduciario en el Fideicomiso Irrevocable de Administración 1301 vs. Vallejo Vázquez Julia. Especial Hipotecario Civil Auto. 1 Acdo. Núm. Exp. 94/2026.

Banco Invex, S.A. Institución de Banca Múltiple, Invex, Gruipo Financiero, Fiduciario en su Carácter de Fiduciario en el Fideicomiso Irrevocable de Administración 1301 vs. Vallejo Vázquez Julia. Especial Hipotecario Civil Acuerdo. 2 Acdos. Núm. Exp. 94/2026 Tomo II.

Banco Mercantil del Norte S.A. Institución de Banca Múltiple Grupo Financiero Banorte vs. Cobos Vela. Mariana Paola. Especial Hipotecario Civil 1 Acdo. Núm. Exp. 704/2019 Tomo II.

Banco Mercantil del Norte S.A. Institución de Banca Múltiple Grupo Financiero Banorte vs. Comercializadora Columbia Sociedad Anónima Promotora de Inversión de Capital Variable antes Comercializadora Columbia S.A. de C.V. y Operadora de Paradores Morelenses Surtur S.A. de C.V. y Sandoval Luna José Luis y de la Luna Bienes Raíces S.A. de C.V. Especial Hipotecario Civil Acuerdo. 1 Acdo. Núm. Exp. 484/2023 Tomo II.

Banco Mercantil del Norte S.A. Institución de Banca Múltiple Grupo Financiero Banorte vs. Consorcio de Ingeniería Ramírez Dávila S.A. de Cv, y Ramírez Lugo Carlos Alberto y Moreno López María Aurora. Ejecutivo Civil Acuerdo. 1 Acdo. Núm. Exp. 448/2018 Tomo II.

Banco Mercantil del Norte vs. Guerrero Salas Marco Antonio. No Definido No Definido Expedientillo. 1 Acdo. en Expedientillo. Núm. Exp. 1466/2011 Bis. 1 Expdllo. No Corresponde Al Jdo.

Banco Mercantil del Norte, S.A. Institución de Banca Múltiple Grupo Financiero Banorte vs. Eduardo del Olmo Mejía y Otro. Especial Hipotecario Civil Exhorto. 1 Acdo. Núm. Exp. 430/1996 Tomo III.

Banco Mercantil del Norte, S.A., Institución de Banca Múltiple, Grupo Financiero Banorte vs. Ubaldo Acosta Solano y Córdoba Morales Beatriz. Especial Hipotecario Civil Puesta. 2 Acdos. Núm. Exp. 2388/2024 Tomo II.

Banco Nacional de México S.A. Integrante del Grupo Financiero Banamex. No Definido No Definido Acuerdo. 2 Acdos. en Amparo. Núm. Exp. 770/2026 Bis. 2 Amparo 770/2026- X, Promov. por Banco Nacional de México, S.A. Integrante del Grupo Financiero.

Banco Nacional de México S.A. Integrante del Grupo Financiero Banamex vs. Eldin Rodríguez Norma Patricia. Especial Hipotecario Civil Acuerdo. 1 Acdo. Núm. Exp. 362/2023.

Banco Santander México, S.A. Institución de Banca Múltiple, Grupo Financiero Santander México vs. Estrada Pérez Esther Margarita. Especial Hipotecario Civil Acuerdo. 1 Acdo. Núm. Exp. 2358/2024 Tomo II.

Banco del Bajío S.A. Institución de Banca Múltiple vs. Edgar Rodrigo Benítez Ramos. Especial Hipotecario Civil Expedientillo. 1 Acdo. Núm. Exp. 1300/2019.

Barquin Fernández José Javier vs. Martínez Robledo Fernando Sebastián; Martínez y García Manuel Eulalio. Ejecutivo Mercantil Acuerdo. 1 Acdo. Núm. Exp. 1816/2024 Bis. 3 Tomo II.

Bautista Ramos Francisco Javier vs. Qualitas Compañía de Seguros S.A. de C.V. Ord. Civil Acuerdo. 1 Acdo. Núm. Exp. 1900/2024 Tomo II.

BBVA Bancomer S.A. Institución de Banca Múltiple, Grupo Financiero BBVA Bancomer vs. Valdovinps Hernández José. Especial Hipotecario Civil Acuerdo. 1 Acdo. Núm. Exp. 1296/2018 Tomo II.

BBVA México S.A. Institución de Banca Múltiple Grupo Financiero BBVA México vs. Vázquez Guerrero Maribel Aurora. Especial Hipotecario Civil Rebeldía Apel. V. S. Sent Int. 1 Acdo. Núm. Exp. 840/2024 Tomo II.

BBVA México, Sociedad Anónima, Institución de Banca Múltiple, Grupo Financiero BBVA México vs. Alarcón Jara Laura Adriana. Especial Hipotecario Civil Puesta. 2 Acdos. Núm. Exp. 1074/2017.

BBVA México, Sociedad Anónima, Institución de Banca Múltiple, Grupo Financiero BBVA México vs. Alarcón Jara Laura Adriana. Especial Hipotecario Civil Acuerdo. 1 Acdo. en Amparo. Núm. Exp. 1074/2017 Amparo 824/2025- Iv, Promov. por Laura Adriana Alacón Jara.

Belmont Ocaña Vanessa y Belmont Ocaña Elizabeth y Belmont Paredes Mario y Ocaña Pérez Gloria y Hernández Ramírez Juan Abraham y Aguilar Gil Omar y Paredes Allende Rosa María y Hernández Lorenzo Ana Karen vs. Gas América S.A. de C.V. y Hdi Seguros S.A. de C.V. Ord. Civil Acuerdo. 1 Acdo. Núm. Exp. 260/2026 Tomo II.

Carrasco Luna María vs. Urrea Frías Eleuteria Micaela su Sucesión y y/o Eleuteria Micaela Urrea y Frías. Ord. Civil Acuerdo. 1 Acdo. Núm. Exp. 112/2026.

Castillo González Rafael vs. Autobuses Estrella Blanca S.A. de C.V. Ord. Civil Acuerdo. 1 Acdo. Núm. Exp. 1054/2024 Tomo II.

Cervantes Rivera Uriel vs. Arn Consultans México Sociedad Anónima de Capital Variable y Virues y Lazos Efraín Martín. Juris. Voluntaria Civil Acuerdo. 1 Acdo. Núm. Exp. 140/2026.

Ci Banco S.A., Institución de Banca Múltiple vs. Juan Bustos y Abigail Murrieta Román. Especial Hipotecario Civil Acuerdo. 1 Acdo. Núm. Exp. 374/2013 Tomo II.

Ci Banco Sociedad Anónima Institución de Banca Múltiple en su Carácter de Fiduciario del Fideicomiso Irrevocable F000247 vs. Organista Galván Alejandra Margarita. Juris. Voluntaria Civil Acuerdo. 1 Acdo. Núm. Exp. 1998/2024.

Cojab Farca Salomón vs. Wong Cohen Guillermo Cuauhtémoc. Ord. Civil Acuerdo. 1 Acdo. Núm. Exp. 154/2026.

Cortés Pedroza José Luis vs. Salaverry Telleria Elsie y y Otro. Ord. Civil 3 Acdos. Núm. Exp. 1548/2024 Tom IV Tercería.

Cortez Balderas Rosalba vs. Sánchez Hernández Víctor Manuel vs. Herrera Santander Luis Alberto. Ord. Civil Acuerdo. 1 Acdo. en Expedientillo. Núm. Exp. 2046/2024 Tercería.

Cortez Balderas Rosalba vs. Sánchez Herrera Víctor Manuel y Castro Hernández María Alejandra. Ord. Civil Exhorto. 3 Acdos. Núm. Exp. 2046/2024 Tomo II.

Credix Gs S.A. de C.V. Sociedad Financiera de Objeto Múltiple Entidad No Regulada vs. Pérez Chávez Samuel y Núñez Higuera Ofelia. Ejecc. de Garantías Otorgadas Mediante Prenda Sin Transmisión de Pos. y Fideicomiso de Garantía (Procedimiento Extrajudicial) Mercantil Acuerdo. 1 Acdo. en Amparo. Núm. Exp. 204/2024 Amparo 316/2025, Promov. por Samuel Pérez Chávez.

Credix Gs Sociedad Anónima de Capital Variable Sociedad Financiera de Objeto Múltiple Entidad No Regualada vs. Chávez Ortiz Adrián. Vía de Apremio Civil Auto. 1 Acdo. Núm. Exp. 320/2026.

Durán Tapia Rita y Durán Tapia Genaro y García Tapia Macaria Martha vs. Axa Seguros S.A. de C.V. Ord. Civil Acuerdo. 1 Acdo. Núm. Exp. 240/2026.

Enríquez Guerra Gabriela vs. González López Carlos Alberto. Ord. Civil 3 Acdos. Núm. Exp. 920/2018 Tomo III.

Esquivel Cruz Agustín y López Cenino María del Carmen vs. Grupo Mexicano de Seguros S.A. de C.V. Ord. Civil Acuerdo. 1 Acdo. Núm. Exp. 866/2024 Tomo II.

Fernández Vargas Carlos vs. Balderas Nápoles Rodolfo. Controversias de Arrendamiento Civil Acuerdo. 1 Acdo. Núm. Exp. 18/2024.

Florez Gutiérrez Lilián vs. Mancilla Peña Alfonso Julián. Especial Hipotecario Civil Acuerdo. 2 Acdos. Núm. Exp. 1636/2024 Tomo II.

García Viveros Guillermo vs. Grupo Mexicano de Seguros S.A. de C.V. Ord. Civil Acuerdo. 1 Acdo. Núm. Exp. 728/2024 Tomo III.

García Miguel Ángel López vs. Jesús Apolinar Flores Jiménez y Otro. Especial Hipotecario Civil Acuerdo. 2 Acdos. Núm. Exp. 2/1999 Tomo II.

Gaviña Martínez Marysol, por su Propio Derecho y en Representación de Los Menores Febe Sarahi y Abraham Ambos de Apellidos Aguilera Gaviña vs. Seguros Inbursa, S.A., Grupo Financiero Inbursa. Ord. Civil Acuerdo. 1 Acdo. Núm. Exp. 90/2024 Tomo II.

Hernaiz Vigil Luis Miguel Tomás vs. Flores Ramo José de Jesús y García Islas Daniela Casandra. Controversias de Arrendamiento Civil Acuerdo. 1 Acdo. Núm. Exp. 1574/2024 Tomo II.

Hernández Ortega Karem vs. Alcántara Vargas Alejandro. Vía de Apremio Civil Puesta. 2 Acdos. Núm. Exp. 248/2026.

Inmobiliaria Alemi S.A. de C.V. vs. Segura Gutiérrez Rodolfo. Ord. Civil Acuerdo. 1 Acdo. Núm. Exp. 370/2026.

Ion Financiera Sociedad Anónima Promotora de Inversión de Capital Variable Sociedad Financiera de Objeto Múltiple Entidad Regulada vs. Grupo Desarrollador Nápoles Arizona S.A. de C.V. Especial Hipotecario Civil Apel. Dem. vs. Auto. 1 Acdo. Núm. Exp. 924/2023 Tomo II.

J. Co Fertilizer S. de R. L. de C.V. vs. Sandoval Noriega Ramón Antonio. Ejecutivo Civil Expedientillo. 1 Acdo. Núm. Exp. 642/2018 Tomo II.

Jesús Enrique y Rangel Vázquez Amparo y Rangel Vázquez Hilda María Concepción vs. Lucía y Villaseñor Rangel Fabiola y Villaseñor Rangel Esteban. Ord. Civil Acuerdo. 1 Acdo. Núm. Exp. 146/2025.

Johnson Okhuysen María Dolores y Sierra Johnson Susana vs. Sala Arce Miriam Guadalupe. Ord. Civil Acuerdo. 1 Acdo. Núm. Exp. 314/2026.

Kessel Enríquez José Arsenio vs. Zelaya de la Parra Eduardo. Especial Hipotecario Civil Acuerdo. 1 Acdo. Núm. Exp. 2372/2024.

López Altamirano Alfredo Antonio su Sucesión vs. Guadalupe Arellano Fernández. Ord. Civil Expedientillo. 1 Acdo. Núm. Exp. 1562/1993.

SOLO CONSULTA
SOLO CONSULTA
SOLO CONSULTA

Lucas Santiago José Jorge y Torres Castillo Bertha vs. Grupo Mexicano de Seguros S.A. de C.V. Ord. Civil Expedientillo. 1 Acdo. en Expedientillo. Núm. Exp. 796/2024.
Lupo Angelo vs. Ojeda Alba Claudia Ameyalli. Ord. Civil Acuerdo. 1 Acdo. Núm. Exp. 90/2023 Tomo II.
Lutteroth Lomelí Salvador vs. Freedom Sports Bar & Grill Zona Rosa S.A. de C.V. Ord. Civil Puesta. 2 Acdos. Núm. Exp. 342/2026.
López Guzmán José Alejandro y Gachuz Castillo Luz María vs. Axa Seguros S.A. de C.V. Ord. Civil Acuerdo. 1 Acdo. Núm. Exp. 2386/2024 Tomo IV.
Marcos Dayan Rafael vs. Frel Ingenieros y Arquitectos S.A. de C.V. Ord. Civil Acuerdo. 1 Acdo. Núm. Exp. 610/2023.
Marroquín Medina José Antonio vs. José Isabel Rodríguez Delgadillo. Especial Hipotecario Civil Acuerdo. 1 Acdo. Núm. Exp. 1266/2018 Tomo III.
Martínez Alvarado Michelle vs. Ocampo Caporal Martineano. Controversias de Arrendamiento Civil Puesta. 2 Acdos. Núm. Exp. 922/2024.
Meinecke Rincón Blanca Rosa vs. Flores Pérez José Raúl y Flores Fernández Cejudo Gabriela. Ord. Civil Acuerdo. 1 Acdo. Núm. Exp. 968/2017 Tomo II.
Muñoz Martínez Georgina vs. María del Rayo Romero Basaldua. Especial Hipotecario Civil Acuerdo. 1 Acdo. Núm. Exp. 384/2013.
Muñoz Martínez Georgina vs. María del Rayo Romero Basaldua. Especial Hipotecario Civil Acuerdo. 2 Acdos. Núm. Exp. 384/2013 Tomo II.
Nacional Financiera Sociedad Nacional de Crédito Institución de Banca de Desarrollo. Vía de Apremio Civil Acuerdo. 1 Acdo. Núm. Exp. 2060/2024 Tomo II.
Núñez Sánchez Salvador vs. Farfán Rodríguez José Luis y Vivas García Altagracia su Sucesión y Vivas García María Isabel Carmen su Sucesión y Reyes Quintana Mario y Alcaldia Álvaro Obregón y Registro Público de la Propiedad y de Comercio. Ord. Civil Acuerdo. 1 Acdo. Núm. Exp. 1256/2024 Tomo II.
Olvera Rodríguez Abundio Felipe, su Sucesión vs. Mendoza Maldonado Graciela y Rodríguez Carrillo Felipe. Controversias de Arrendamiento Civil Acuerdo. 1 Acdo. en Expedientillo. Núm. Exp. 2134/2024.
Palomo Olguín Arturo y Martínez Reyna María Eustolia vs. Grupo Mexicano de Seguros S.A. de C.V. Juris. Voluntaria Civil Acuerdo. 1 Acdo. Núm. Exp. 1008/2022 Tomo III.
Pulido Vergara Macarena vs. Garfias Mena Jorge Alejandro. Ord. Civil Acuerdo. 1 Acdo. Núm. Exp. 878/2023.
Rangel Jiménez Gerardo vs. Sibaja Reyes Eduardo y Rodríguez López Ana María. Ord. Civil Exhorto. 1 Acdo. Núm. Exp. 54/2026.
Rayo Gestión Condominal de México S de R.L. de C.V. vs. Joy Bosques Asociación Civil y Condominio Conjunto Residencial Joy Bosques. Ord. Civil Puesta. 2 Acdos. Núm. Exp. 374/2026.
Red de Carreteras de Occidente, S.A. P. I. de C.V. No Definido No Definido Acuerdo. 2 Acdos. en Amparo. Núm. Exp. 1240/2026 Bis. 1 Amparo 1240/2026, Promov. por Red de Carreteras de Occidente, S.A. P. I. de C.V.
Reyes Valle Yadira Yesenia y Ramírez Gamboa Blas vs. Qualitas Compañía de Seguros S.A. de C.V. Ord. Civil Acuerdo. 2 Acdos. Núm. Exp. 288/2026.
Rivera Godoy Rosalba y Rivera Godoy Jorge y Rivera Godoy Elvia y Rivera Godoy Adriana vs. Ruíz Morales Gloria y Morales Maya Tomasa y Ruíz Morales Brandon Antonio. Ord. Civil Acuerdo. 1 Acdo. Núm. Exp. 166/2026.
Rosas Sánchez Sofía Trinidad vs. Arista Susuda Juana Allako y Rivera Miranda Francisco y Sánchez Hernández Carlos. Ord. Civil Puesta. 2 Acdos. Núm. Exp. 304/2026.
Ruíz Garrido María Antonieta vs. Daniel Ruíz Alejandro por Conducto de su Albacea Tania Jimena Daniel Arias. Ord. Civil Puesta. 2 Acdos. Núm. Exp. 2218/2024 Tomo II.
Saldívar Laurel Antonio vs. Chávez López Alejandro Ivanoff y Chávez Guízar Leonardo María su Sucesión y Leonardo Chávez Guízar su Sucesión Albacea Sustituto Rafael Chávez López. Ord. Civil Acuerdo. 1 Acdo. Núm. Exp. 350/2024.
Samaniego Francisco Javier Feria vs. Juárez Tecanhuehue Mario y de la Cruz Martínez Lucía Guadalupe. Especial Hipotecario Civil Acuerdo. 1 Acdo. Núm. Exp. 878/2021 Tomo II.
Sector Agrícola de Producción el Limón, Sociedad Anónima de Producción Rural de Responsabilidad Limitada. Ord. Civil Acuerdo. 2 Acdos. en Amparo. Núm. Exp. 402/2025 402/2025- II.
Servicios de Cobranza, Recuperación y Seguimientos S.A. de C.V. vs. Pizano Jiménez J. Leónides y Otro. Ejecutivo Mercantil Acuerdo. 2 Acdos. Núm. Exp. 224/2008 Tomo III.
Sistema de Crédito Automotriz S.A. de C.V. vs. Mar Nava Ernesto y Hernández del Ángel Amada. Ejecutivo Mercantil Acuerdo. 1 Acdo. Núm. Exp. 866/2022.
Solís Romero Raymundo vs. Solís Romero Rodrigo y Romero Cueva María Luisa Susana y Solís Romero Marisa y Morales Vázquez Ana Guadalupe y Andrés Carlos Viesca Urquiaga Titular de la Notaria 160 de Ecatepec de Morelos, Estado de México y Registro Público de la Propiedad y del Comercio de la Ciudad de México y Escuela Comercial Cámara de Comercio, S. C. y Escuela Comercial de la Ciudad de México S. C. y Institución de Pedagogia Infantil, S. C. Ord. Civil Acuerdo. 1 Acdo. Núm. Exp. 2234/2024 Tomo III.
Stm Financial, Sociedad Anónima de Capital Variable, Sociedad Financiera de Objeto Múltiple, Entidad Regulada, Grupo Financiero Inbursa antes Fc Financial, Sociedad Anónima de Capital Variable, Sociedad Financiera de Objeto Múltiple, Entidad Regulada, Grupo Financiero Inbursa vs. Guzmán Román Diana. Ejecutivo Mercantil Acuerdo. 3 Acdos. Núm. Exp. 1736/2024.
Tenorio Montejo Javier vs. Seguros Inbursa S.A. Grupo Financiero Inbursa. Ord. Civil Acuerdo. 1 Acdo. Núm. Exp. 304/2025 Tomo III.
Torres Reveles Rolando vs. Servicios Al Campo de Alta Calidad, S.A. de C.V. y Padrón Prada José Ramón. Especial Hipotecario Civil Acuerdo. 1 Acdo. en Amparo. Núm. Exp. 92/2016 Amparo 280/2026- Ix- B, Promov. por Juan Miguel Valdés Milian.
Toyota Financial Services México S.A. de C.V. vs. González Aguilar Christian Ricardo. Ejecutivo Mercantil Acuerdo. 1 Acdo. Núm. Exp. 1982/2024.
Ureña Nájera Silvia Abigail vs. Centro Hospitalario Universidad S.A. de C.V. Ord. Civil Puesta. 2 Acdos. Núm. Exp. 406/2024 Tomo III.
Vaflo Construcciones, S.A. de C.V. y Otro vs. Arrendadora Internacional, S.A. de C.V. Organización Auxiliar de Crédito. Ord. Mercantil Expedientillo. 1 Acdo. en Expedientillo. Núm. Exp. 418/2006 Bis. 2.
Vargas Pérez Cipriano vs. Camarillo Romero Fernando. Ord. Civil Puesta. 2 Acdos. Núm. Exp. 294/2026.
Velderrain Vera Rebeca vs. Galindo Viciconte María Felícitas. Ord. Civil Expedientillo. 1 Acdo. Núm. Exp. 638/2024.

LA SECRETARIA DE ACUERDOS
LIC. ANGÉLICA MARÍA HERNÁNDEZ ROMERO

TRIGÉSIMO NOVENO DE LO CIVIL

SECRETARÍA "A"
ACUERDOS DEL 2 DE SEPTIEMBRE DEL 2026

Azcarategui Arce Yazmín Esperanza vs. Distribuidora Paseo S.A. de C.V. y Otro. Ejecutivo Mercantil Acuerdo. 1 Acdo. Núm. Exp. 59/1997 Tomo II.
Bahena Carranza Alejandro vs. Flores Rodríguez Zuly Esbeidy. Ord. Civil Acuerdo. 1 Acdo. Núm. Exp. 913/2024 Tomo II.
Banco Inbursa S.A. Institución de Banca Múltiple Grupo Financiero Inbursa vs. Herver Escobar Reyna. Especial Hipotecario Civil Acuerdo. 1 Acdo. Núm. Exp. 1429/2019.
Banco Invex Sociedad Anónima Institución de Banca Múltiple Invex Grupo Financiero Fiduciario en su Carácter de Fiduciario del Fideicomiso Irrevocable de Administración y Garantía 581 vs. Martínez Moreno Jesús. Juris. Voluntaria Civil Acuerdo. 1 Acdo. Núm. Exp. 755/2024.
Banco Mercantil del Norte, S.A. Institución de Banca Múltiple, Grupo Financiero Banorte vs. Ham, S.A. de C.V. y Abreu Menéndez Luis Roberto. Especial Hipotecario Civil Acuerdo. 2 Acdos. Núm. Exp. 307/2019 Tomo III.
Banco Nacional de México S a Integrante del Grupo Financiero Banamex vs. Venegas Martínez Fernando. Especial Hipotecario Civil Acuerdo. 1 Acdo. Núm. Exp. 1013/2018 Tomo II.
Baywa Re Epc S de R.L. de C.V. vs. Novamper Construcción México S.A. de C.V. Ord. Civil Acuerdo. 1 Acdo. Núm. Exp. 79/2026.
Berkley International Compañía de Garantías México S.A. de C.V. vs. Busineses Conection, S.A. de C.V. y Carreño Platt Vanessa y Tenorio Navarro Roberto y Lara Munguía Jesús. Especial de Fianzas Mercantil Acuerdo. 1 Acdo. Núm. Exp. 273/2026 Tomo II.
Bienes Programados Sociedad Anónima de Capital Variable vs. Castro Esparza Ernesto. Especial Hipotecario Civil Acuerdo. 1 Acdo. Núm. Exp. 13/2024.
Casa del Actor, I. A. P vs. Sindicato Obrero Industrial de la Asociación Nacional de Actores, Comité Técnico del Fideicomiso del Fondo de Jubilación de la Asociación Nacional de Actores, Lilia Isabel Aragón del Rivero de Nombre Artístico Lilia Aragón, Luís Jimeno Teixido de Nombre Artístico Luís Jimeno, Andrea Coto Jordán de Nombre

SOLO CONSULTA

Artístico Andrea Coto, Sergio Reynoso Martínez, de Nombre Artístico Sergio Reynoso, Pedro Manuel Weber Chávez de Nombre Artístico Pedro Weber, María Elena Márquez Rangel, de Nombre Artístico María Elena Márques, Mari Carmen Vela Garcés, de Nombre Artístico Mari Carmen Vela, Leticia Rodríguez Porrás de Nombre Artístico Leticia Rodríguez. Ord. Mercantil Acuerdo. 1 Acdo. en Incidente. Núm. Exp. 51/2007 Inc. 17 Tomo 11.

Casa del Actor, I. A. P vs. Sindicato Obrero Industrial de la Asociación Nacional de Actores, Comité Técnico del Fideicomiso del Fondo de Jubilación de la Asociación Nacional de Actores, Lilia Isabel Aragón del Rivero de Nombre Artístico Lilia Aragón, Luís Jimeno Teixido de Nombre Artístico Luís Jimeno, Andrea Coto Jordán de Nombre Artístico Andrea Coto, Sergio Reynoso Martínez, de Nombre Artístico Sergio Reynoso, Pedro Manuel Weber Chávez de Nombre Artístico Pedro Weber, María Elena Márquez Rangel, de Nombre Artístico María Elena Márques, Mari Carmen Vela Garcés, de Nombre Artístico Mari Carmen Vela, Leticia Rodríguez Porrás de Nombre Artístico Leticia Rodríguez. Ord. Mercantil Acuerdo. 1 Acdo. en Incidente. Núm. Exp. 51/2007 Vigésimo Primero Inc.

Chong Muñoz Jesús Alberto vs. Vega Gómez Rosa. Ord. Civil Acuerdo. 1 Acdo. Núm. Exp. 263/2026.

Ckd Activos 8, Sociedad Anónima Promotora de Inversión de Capital Variable vs. Varela Cabrera Norma. Especial Hipotecario Civil Acuerdo. 2 Acdos. Núm. Exp. 659/2019 Segundo Tomo.

Conde Hernández Edgar Alfonso y Ordóñez Juárez Alely vs. Colegio Peterson Sc. Ejecutivo Mercantil Acuerdo. 1 Acdo. Núm. Exp. 819/2022.

Csck 12 Mexco I, S. de R. L. de C.V. vs. Sebastián Reyes Miranda y Lucero Méndez Barrientos. Especial Hipotecario Civil Acuerdo. 1 Acdo. Núm. Exp. 537/2019.

Daimler Financial Services México, S. de R. L. de C.V. vs. Benet Córdova Edgar Rafael. Ejecutivo Mercantil Acuerdo. 1 Acdo. Núm. Exp. 619/2024.

Díaz Velarde Ábrego Laura Elizbet vs. Qualitas Compañía de Seguros S.A. de C.V. Ord. Civil Acuerdo. 1 Acdo. Núm. Exp. 163/2025 Tomo II.

Flamand Gutiérrez Enrique vs. Ortega Hernández Adriana Adelina. Ord. Civil Acuerdo. 1 Acdo. Núm. Exp. 565/2025.

Flores de la Cruz Edvino Hugo vs. Flores de la Cruz David su Sucesión y Flores Cruz María del Rocío su Sucesión y Flores Cerón Diana Angélica y Flores Cerón Brenda Irene y Flores Cerón Elsa. Ord. Civil Acuerdo. 1 Acdo. Núm. Exp. 117/2026.

Gallegos Valero Armando vs. Corporativo Hospital Satélite, Sociedad Anónima de Capital Variable y García Bravo Luis Fernando. Ord. Civil Acuerdo. 1 Acdo. Núm. Exp. 177/2025 Tomo II.

Guerrero Cruz Luis vs. Guerrero Cruz Juan José y Flores Sánchez Rosa María. Ord. Civil Acuerdo. 1 Acdo. Núm. Exp. 95/2026.

Hernández Cristóbal Benita Concepción vs. Instituto Dee Infertilidad y Genética México, S. C. Ord. Civil 2 Acdos. Núm. Exp. 405/2016 Tomo V.

HSBC México S.A. Institución de Banca Múltiple Grupo Financiero HSBC División Fiduciaria en su Carácter de Fiduciario en el Fideicomiso Número F/234036 vs. Hernández Arreola Laura Irene. Especial Hipotecario Civil Acuerdo. 1 Acdo. Núm. Exp. 1111/2024.

HSBC México, S.A. Institución de Banca Múltiple, Grupo Financiero HSBC División Fiduciaria en su Carácter de Fiduciario en el Fideicomiso Número F/234036 vs. Coronado Sánchez María del Consuelo y Hernández Rodríguez Jaime Salvador. Especial Hipotecario Civil Acuerdo. 1 Acdo. en Expedientillo_Expediente_No_Conocido. Núm. Exp. 473/2018.

Ion Financiera Sociedad Anónima Promotora de Inversión de Capital Variable, Sociedad Financiera de Objeto Múltiple Entidad Regulada vs. Opción Inmobiliaria Inbest Sociedad Anónima Promotora de Inversión de Capital Variable y Banco Ve por más Sociedad Anónima Institución de Banca Múltiple Grupo Financiero Ve por más en su Carácter de Fiduciario en el Fideicomiso Número 857. Especial Hipotecario Civil Acuerdo. 2 Acdos. Núm. Exp. 513/2023 Tomo II.

López Moreno Jorge Antonio vs. Agroasemex Sociedad Anónima. Ord. Civil Acuerdo. 1 Acdo. Núm. Exp. 345/2026.

Morales Méndez Leandra vs. Qualitas Compañía de Seguros S.A. de C.V. Ord. Civil Acuerdo. 1 Acdo. Núm. Exp. 139/2026.

Moreno Hernández Víctor vs. El Águila Compañía de Seguros S.A. de C.V. Ord. Civil Acuerdo. 1 Acdo. Núm. Exp. 521/2025.

Nacional Monte D Epiedad vs. Franco Alejandro. Juris. Voluntaria Civil Acuerdo. 1 Acdo. Núm. Exp. 375/2026.

Neria Torres Alejandro vs. Demetrio Neria Buendía. Ord. Civil Acuerdo. 1 Acdo. en Expedientillo. Núm. Exp. 687/2007.

Olivares Lemarroy Roque Rogelio. Ord. Civil Acuerdo. 1 Acdo. en Amparo. Núm. Exp. 405/2022 Amparo 405/2022.

Pérez Escamilla César Francisco vs. Hdi Seguros S.A. de C.V. Ord. Civil Acuerdo. 1 Acdo. Núm. Exp. 1089/2024 Tomo II.

Piña Ortiz Leibi Jazmín vs. Chubb Seguros México S.A. y Eurets Proper Meals de México S.A. de C.V. También Conocida como Servicios Corporativos Eurets Proper Meals de México S.A. de C.V. Ord. Civil Acuerdo. 1 Acdo. Núm. Exp. 305/2026.

Reyes Martínez Luis Jesús y Martínez Ortega Rosa María vs. Virginia García Nogeron, Benito Méndez Noguerón, Martha García Méndez y/o Martha Adriana Méndez García, y Monserrat García Méndez y/o Lizbeth Monserrat Méndez García. Ord. Civil Acuerdo. 1 Acdo. Núm. Exp. 1105/2018.

Robles Vázquez María Eugenia y Robles Vázquez Rosa María y Robles Vázquez Antonio Manuel vs. Robles Vázquez Roberto y Robles Vázquez Eduardo Diego. Juris. Voluntaria Civil Acuerdo. 1 Acdo. Núm. Exp. 1607/2024.

Sánchez Carmen vs. Victorio Cabrera Jorge y Propimex S de R.L. de C.V. y Coca Cola Femsa Sab de C.V. Ord. Civil Acuerdo. 2 Acdos. Núm. Exp. 135/2026 Tomo II.

Santana Cartas Sandra Alicia vs. Instituto Ateniense del Distrito Federal A.C. Controversias de Arrendamiento Civil Acuerdo. 1 Acdo. Núm. Exp. 793/2024.

Santoyo Cantabrana José vs. Camacho Bernal Sylvia. Controversias de Arrendamiento Civil Acuerdo. 1 Acdo. Núm. Exp. 1283/2024.

Scotiabank Inverlat S.A. Institución de Banca Múltiple Grupo Financiero Scotiabank Inverlat División Fiduciaria También Conocida como Scotiabank Inverlat, S.A. Institución de Banca Múltiple Grupo Financiero Scotiabank Inverlat vs. Casillas Trujillo Ericka Rebeca y Salcedo Ortiz José Arturo. Ord. Civil Acuerdo. 1 Acdo. Núm. Exp. 1329/2019.

Serrano Becerril Manuel vs. Martínez García Miguel Epitacio y Registro Público de la Propiedad y del Comercio de la Ciudad de México. Ord. Civil Acuerdo. 1 Acdo. Núm. Exp. 185/2026.

Sociedad Hipotecaria Federal, Sociedad Nacional de Crédito, Institución de Banca de Desarrollo, en su Carácter de Fiduciario Sustituto del Fondo de Operación y Financiamiento Bancario a la Vivienda (Fovi) vs. De la O. García Jesús. Especial Hipotecario Civil Acuerdo. 1 Acdo. Núm. Exp. 453/2009 Tomo II.

Solís Cedillo Víctor Daniel vs. Raúl Héctor Romero García. Ord. Civil Acuerdo. 1 Acdo. Núm. Exp. 867/2019.

Super Auto Mercado S.A. de C.V. hoy María del Carmen Irene Velarde Callejas vs. Pacheco Hernández Maximino, Ramírez Hernández Juan Francisco y Téllez López María Belén. Ejecutivo Mercantil Acuerdo. 1 Acdo. Núm. Exp. 1285/2019 Tomo III.

Tapia Lozano José vs. Santos Hernández Christian y Hernández Jiménez Silvia Fabiola. Controversias de Arrendamiento Civil Acuerdo. 1 Acdo. Núm. Exp. 587/2021 Tomo II.

Velázquez Méndez María del Pilar vs. Cano Leal María Marcela y C Director del Registro Público de la Propiedad y del Comercio de la Ciudad de México. Ord. Civil Acuerdo. 1 Acdo. Núm. Exp. 589/2024 Tomo II.

Velázquez Rivas Claudia Mabel y Velázquez Rivas Marcela y Torres Velázquez Erin Geraldine y Bocanegra Velázquez Luciana y Velázquez Jiménez Guadalupe Marcelino y Rivas Cortés Teresa vs. Fletes Chihuahua S.A. de C.V. y la Latinoamericana Seguros S.A. y Banco Nacional de Obras y Servicios Públicos Sociedad Nacional de Crédito Institución de Banca de Desarrollo en su Carácter de Institución Fiduciaria del Fondo Nacional de Infraestructura y Grupo Nacional Provincial Sab. Ord. Civil Acuerdo. 1 Acdo. Núm. Exp. 471/2025 Tomo II.

Victoria Cosme Socorro y Victoria Cosme María de Los Ángeles vs. Hernández Loza María Enriqueta. Ord. Civil Acuerdo. 1 Acdo. Núm. Exp. 1085/2024 Tomo II.

MAL PUBLICADOS

Morín Páez Daniel Marcelino vs. Asociación de Colonos de la Colonia Miguel Hidalgo Asociación Civil, Adrián Martínez Esquivel y Margarita Rivas Mercado Esnaurrizar, (su Sucesión). Ord. Civil Acuerdo. 1 Acdo. en Amparo. Núm. Exp. 905/2018 151- 2026- I.

AUDIENCIA

Casa del Actor, I. A. P vs. Sindicato Obrero Industrial de la Asociación Nacional de Actores, Comité Técnico del Fideicomiso del Fondo de Jubilación de la Asociación Nacional de Actores, Lilia Isabel Aragón del Rivero de Nombre Artístico Lilia Aragón, Luís Jimeno Teixido de Nombre Artístico Luís Jimeno, Andrea Coto Jordán de Nombre Artístico Andrea Coto, Sergio Reynoso Martínez, de Nombre Artístico Sergio Reynoso, Pedro Manuel Weber Chávez de Nombre Artístico Pedro Weber, María Elena Márquez Rangel, de Nombre Artístico

SOLO CONSULTA
SOLO CONSULTA
SOLO CONSULTA

María Elena Márques, Mari Carmen Vela Garcés, de Nombre Artístico Mari Carmen Vela, Leticia Rodríguez Porrás de Nombre Artístico Leticia Rodríguez. Aud. de Ley Ord. Mercantil. 1 Aud. en Incidente. Núm. Exp. 51/2007 Inc. 17 Tomo 11.

Flores de la Cruz Edvino Hugo vs. Flores de la Cruz David su Sucesión y Flores Cruz María del Rocío su Sucesión y Flores Cerón Diana Angélica y Flores Cerón Brenda Irene y Flores Cerón Elsa. Aud. de Ley Ord. Civil. 1 Audiencia. Núm. Exp. 117/2026.

MAL PUBLICADOS

Landa Arias Nicanor vs. Landa Arias Fidel. Aud. Previa y de Concil. Ord. Civil. 1 Audiencia. Núm. Exp. 181/2026.

EL SECRETARIO DE ACUERDOS
LIC. NOEL TRUJILLO OSORIO

SECRETARÍA "B"
ACUERDOS DEL 2 DE SEPTIEMBRE DEL 2026

Aceves de la Rosa Javier Ulises y Aceves de la Rosa Morayma Rosalía y Ramírez Valenzuela José Tomás vs. Dhl Express México S.A. de C.V. Ord. Civil Auto. 1 Acdo. Núm. Exp. 200/2026.

Anguiano Rivera José Raymundo vs. Seguros Inbursa S.A. Grupo Financiero Inbursa. Ord. Civil Auto. 1 Acdo. Núm. Exp. 1656/2024 Tomo II.

Araiza Arredondo Juan Manuel vs. Araiza Torres Bernabé. Ejecutivo Mercantil Auto. 1 Acdo. Núm. Exp. 736/2009 Tomo I.

Banco Santander México S.A. Institución de Banca Múltiple Grupo Financiero Santander México vs. Tomothy Allan Stemwedel. Especial Mercantil Mercantil Auto. 1 Acdo. Núm. Exp. 368/2021.

Barrón Bernal Alberto Adolfo su Sucesión vs. Hernández Barradas Óscar Omar. Controversias de Arrendamiento Civil Auto. 2 Acdos. Núm. Exp. 1310/2024 Tomo II 14- 10- 2025.

BBVA Bancomer, S.A., Institución de Banca Múltiple, Grupo Financiero BBVA Bancomer, Anteshipotecaria Nacional, S.A. de C.V., Sociedad Financiera de Objeto Múltiple, Entidad Regulada, Grupo Financiero BBVA Bancomer, antes Hipotecaria Nacional, S.A. de C.V., Sociedad Financiera de Objeto Limitado vs. Guzmán Romo. Fidencia. Especial Hipotecario Civil 1 Acdo. Núm. Exp. 1230/2012 Tomo II.

Cano Acosta María Guadalupe y Cano Acosta Gabriel Ángel vs. Acosta Villafaña Aurelia. Ord. Civil 1 Acdo. Núm. Exp. 26/2019.

Constructora el Cajon, S.A. de C.V. y Constructora Interurbana de Queretaro, S.A. de C.V. y Desarrolladora de Infraestructura Puerto Escondido, S.A. de C.V. y Ica Edificio Satélite, S.A. de C.V. y Holding Prefabricados, S.A. de C.V. y Ingenieros Civiles Asociados, S.A. de C.V. y Ica Constructora de Infraestructura, S.A. de C.V. y Ica Constructora, S.A. de C.V. y Península Maquinaria y Equipo Pesado, S.A. de C.V. y Compañía Hidroelectrica la Yesca, S.A. de C.V. y Constructora Mt de Oaxaca, S.A. de C.V. vs. Icapsa Infraestructura de Desarrollo, S.A. de C.V. y Construcciones Peñascos 6a, S.A. de C.V. y Mezclas Asfalticas y Caminos, S.A. de C.V. y Toposervis, S. de R. L. de C.V. y Kypcon Ingenieros Civiles, S.A. de C.V. y Infraestructura Gc, S.A. de C.V. y Valdez Gutiérrez Marco Antonio y Energéticos Internacionales, S.A. de C.V. y Argueta Cid Jaime. Ord. Civil Auto. 3 Acdos. Núm. Exp. 136/2025 Tomo Xi.

Cortés Lara Andrés vs. Banca Mifel S.A. Institución de Banca Múltiple Grupo Financiero Mifel y Península Desarrolladora de México III S de R.L. de C.V. y Archpen Sapi de C.V. Juris. Voluntaria Civil Auto. 1 Acdo. Núm. Exp. 224/2026.

Desarrolladora de Infraestructura Puerto Escondido, S.A. de C.V. vs. Maquinaria Alfo, S.A. de C.V. Ord. Mercantil Auto. 1 Acdo. Núm. Exp. 10/2025 Tomo IV.

Desarrollo Integral de Inmuebles del Norte S.A. de C.V. y Rodríguez Cruz Luciano Rodolfo y Rodríguez Reyes Ana Beatriz y Rodríguez Reyes Leticia Isabel vs. M2crowd S.A. de C.V. Ord. Civil Auto. 1 Acdo. Núm. Exp. 68/2026.

Franco Ramírez Isael vs. Seguros Inbursa S.A. Grupo Financiero Inbursa. Ord. Civil Auto. 4 Acdos. Núm. Exp. 1812/2024 Tomo III.

Fuentes Valderrama Mireya vs. Fuentes Valderrama Miguel Ángel. Ord. Civil Auto. 1 Acdo. Núm. Exp. 282/2026.

García Fuentes Erick Melvin vs. Martínez Cruz María del Rocío. Ord. Civil Auto. 3 Acdos. Núm. Exp. 1696/2024.

García Ortega Alfredo vs. María Trinidad Ortega González También Conocida como María Esther Ortega González (su Sucesión). Ord. Civil Auto. 1 Acdo. Núm. Exp. 268/2020 Tomo III.

Gómez Ugalde Maqui Paola y Gómez Ugalde Ángel y Gómez Tovar Teruko Elena y Gómez Tovar Midori Ericka vs. García Zamora Daniel y Correa Rojo Carlos y Durán Loera Carlos Alejandro y Salazar Salazar Magali. Ord. Civil Auto. 2 Acdos. Núm. Exp. 112/2026.

Grupo Corporativo de Finanzas, Ya, S.A. de C.V. vs. Donato Alfredo Segura López. Ejec. Merc. Auto. 2 Acdos. Núm. Exp. 104/2012.

Hernández Rico Eduardo Javier vs. Hernández Godínez Raúl y Rico Sánchez Margarita y C Director del Registro Público de la Propiedad y del Comercio de la Ciudad de México. Ord. Civil Auto. 1 Acdo. Núm. Exp. 454/2025.

Martínez Domínguez Hilda Enedina vs. Cruz Bautista Jorge. Ord. Civil 1 Acdo. Núm. Exp. 366/2026.

Mejía Ramírez María Isabel vs. Hernández Damián Edgar. Ord. Civil 1 Acdo. Núm. Exp. 192/2026.

Mercado Cano María Esperanza vs. Ramírez González Zenaido. Ord. Civil Auto. 8 Acdos. Núm. Exp. 278/2026.

Pedroza Jiménez Sergio vs. Inmobiliaria Mexicana Calkini S.A. de C.V. Ord. Civil 1 Acdo. Núm. Exp. 1088/2024.

Recuperación de Comercio Interior, S. de R. L. de C.V. vs. Rodríguez Romero Vda de Venegas Yolanda. Especial Hipotecario Civil Auto. 1 Acdo. Núm. Exp. 414/2025 Tomo III 02- 10- 2025.

Reyes Ávila Lidia vs. Agroasamex S.A. Ord. Civil 1 Acdo. Núm. Exp. 130/2026.

Romero Luna Marysol vs. Caja de Previsión para Trabajadores a Lista de Raya del Gobierno del Distrito Federal. Ord. Mercantil Auto. 1 Acdo. Núm. Exp. 138/2026.

Sarabia Orozco Alexis vs. Seguros Inbursa S.A. Grupo Financiero Inbursa. Ord. Civil Auto. 3 Acdos. Núm. Exp. 2/2025 Tomo II.

Scotiabank Inverlat, S.A., Institución de Banca Múltiple, Grupo Financiero Scotiabank Inverlat vs. Espinoza Delgadillo María de la Luz y Espinoza Delgadillo Margarita de la Luz. Especial Hipotecario Civil Auto. 1 Acdo. en Otros. Núm. Exp. 542/2021 Tomo II 02- 09- 2024.

Silva Prats María Angélica de Los Dolores (su Sucesión), Quien También Utilizaba Los Nombres de Angélica Silva Prats O. María Angélica Silva Prats vs. González Galindo Homero Antonio. Controversias de Arrendamiento Civil Auto. 1 Acdo. en Expedientillo. Núm. Exp. 766/2016 Expdllo. 11- 03- 2025.

Silverio Tenorio Pérez, Juan Arturo Arciniega Soriano y Jorge Méndez Oceguera vs. Dir Catenaria, S.A. de C.V., Guillermo Carrión Hernández y Martha Parga de Carrión. Especial Hipotecario Civil Auto. 2 Acdos. Núm. Exp. 350/2005 Tomo III.

Sviluppatore e Immobiliare Bi Eme S.A. de C.V. vs. Aseguradora Insurgentes S.A. de C.V. Especial de Fianzas Mercantil Auto. 1 Acdo. Núm. Exp. 1586/2024.

Talleres Totoltepec S.A. vs. Banco Santander México S.A. Institución de Banca Múltiple Grupo Financiero Santander México. Especial Hipotecario Civil Auto. 1 Acdo. Núm. Exp. 1590/2024.

Torres Castelán Orlando Stalin vs. Hernández Moctezuma Héctor Hugo. Vía de Apremio Civil Auto. 1 Acdo. Núm. Exp. 412/2025.

Toyota Financial Services México S.A. de C.V. vs. Flores Itzcua Raquel. Ejecc. de Garantías Otorgadas Mediante Prenda Sin Transmisión de Pos. y Fideicomiso de Garantía (Procedimiento Extrajudicial) Mercantil Auto. 1 Acdo. Núm. Exp. 348/2025.

Tu Casa Express, S.A. de C.V. vs. Pulido Ferrer Rafael. Especial Hipotecario Civil Auto. 1 Acdo. Núm. Exp. 542/2024.

Unifin Financiera S.A. Bursatil de Capital Variable Sociedad Financiera de Objeto Múltiple Entidad No Regulada vs. National Paintball Dealer México S a de C.V y Álvarez Corona Ángel. Ord. Mercantil 1 Acdo. en Expedientillo. Núm. Exp. 36/2019.

Vázquez Sánchez Jesús vs. Seguros Ve por más S.A. Grupo Financiero Ve por más y Seguros Afirme S.A. de C.V. Afirme Grupo Financiero. Ord. Civil Auto. 3 Acdos. Núm. Exp. 576/2025.

Zarazua Mendoza José Antonio vs. Guerrero Martínez Jesús Aristeo y Banco Nacional de Obras y Servicios Públicos S.N.C. Ord. Civil 2 Acdos. Núm. Exp. 1712/2024.

Del Ángel Pérez Jaime vs. Grupo Mexicano de Seguros S.A. de C.V. Ord. Civil Auto. 1 Acdo. Núm. Exp. 590/2022 Tomo VI.

NO PUBLICADOS

HSBC México S.A., Institución de Banca Múltiple, Grupo Financiero HSBC División Fiduciaria en su Carácter de Fiduciario en el Fideicomiso No. F/234036 vs. Patricia García de León Ortíz y Víctor Emilio Camacho Morales. Especial Hipotecario Civil No Pub 2026- 09- 01. 1 Acdo. Núm. Exp. 12/2018.

Rivera Cabrera Guillermina vs. Hinojosa Rivera José Manuel y Balderas Chaparro Josefina y Hinojosa Balderas Diego Manuel. Ord. Civil No Pub 2026- 09- 01. 1 Acdo. Núm. Exp. 12/2026.

SOLO CONSULTA
SOLO CONSULTA
SOLO CONSULTA

AUDIENCIA
Barrientos Mendoza José Enrique vs. Covarrubias Barrientos Martha y Covarrubias Barrientos María Elena y Carmona Covarrubias Roberto. Aud. Prev Ord. Civil. 1 Audiencia. Núm. Exp. 586/2025.
Rosas García José Manuel vs. Ana Compañía de Seguros S.A. de C.V. Continuación de la Aud. de Ley y Desahogo de Pruebas. Ord. Civil. 1 Audiencia. Núm. Exp. 304/2025.
EL SECRETARIO DE ACUERDOS M.L.
LIC. NOEL TRUJILLO OSORIO

CUADRAGÉSIMO DE LO CIVIL

SECRETARÍA "A"
ACUERDOS DEL 2 DE SEPTIEMBRE DEL 2026

Intercam Banco, S.A., Institución de Banca Múltiple, Intercam Grupo Financiero vs. Manuel Vázquez Gutiérrez y Carlos Manuel Vázquez Hernández. Ejecutivo Mercantil Amp. 1041/2026- III Inf Just. 2 Acdos. Núm. Exp. 303/2019.
AUDIENCIA
Álvarez González Yasman Alejandro vs. Seguros Inbursa S.A. Grupo Financiero Inbursa. Aud. Ord. Civil. 1 Audiencia. Núm. Exp. 331/2025.
Banco Mercantil del Norte, Sociedad Anónima Institución de Banca Múltiple, Grupo Financiero Banorte vs. Leobardo Morales Cervantes. Aud. Especial Hipotecario Civil. 1 Audiencia. Núm. Exp. 737/2016.
SENTENCIAS DEFINITIVAS DEL 02 DE SEPTIEMBRE DEL 2026
NO PUBLICADOS
Gamez Garduño María Eugenia vs. Gamez Garduño Nora María y Director del Registro Público de la Propiedad y de Comercio de la Ciudad de México. Ord. Civil Sent. Def. 1 Núm. Exp. 337/2025

LA SECRETARIA DE ACUERDOS
LIC. MARÍA VERÓNICA SILVA CHÁVEZ

SECRETARÍA "B"
ACUERDOS DEL 2 DE SEPTIEMBRE DEL 2026

Acosta Tejeda Irving José vs. Cruz Sánchez Josefina. Ord. Civil Se Aclara Auto y Se Tiene por Notif. 1 Acdo. Núm. Exp. 112/2026.
Administradora Fome 1, Sociedad de Responsabilidad Limitada de Capital Variable vs. Salvador Hernández Bracamontes y Karla Berenice Mariscal García. Especial Hipotecario Civil Devolución Exh. y Girar Nuevo. 1 Acdo. Núm. Exp. 230/2020.
Aguilar Montiel Jesús Rubén vs. Regularización Valuación y Promoción en Bienes Raíces MI Sociedad Anónima Simplificada. Ord. Civil Turnar Cédula. 1 Acdo. Núm. Exp. 168/2026.
Alatorre Neri Gustavo vs. Cruz Santos Miguel. Ord. Civil Reconoce Mandatario y Autr. Sicor. 1 Acdo. Núm. Exp. 444/2023.
Alvarado Serrano María Elena vs. Alvarado Serrano Julia Guadalupe y C Director del Registro Público de la Propiedad y del Comercio de la Ciudad de México. Ord. Civil Estese y Vista a la Dda. 1 Acdo. Núm. Exp. 1268/2024.
Álvarez Martínez Marco Antonio vs. Hugo Guillermo Rivera Carvajal. Especial Hipotecario Civil Exhibe Publicaciones Edictos. 1 Acdo. Núm. Exp. 1172/2012 Bis. 1 Tomo I.
Arrendadora y Factor Banorte S.A. de C.V. Sociedad Financiera de Objeto Múltiple Entidad Regulada Financiero Banorte vs. Juan Ramón Ramírez Neria y Josefina Ramireez López de Ramírez. Especial Hipotecario Civil Autorización. 1 Acdo. Núm. Exp. 618/2007 Bis. 1.
Ayala Javier Correa vs. Solano Alvarado Georgina. Ord. Civil un Auto Al Expedientillo. 1 Acdo. en Expedientillo. Núm. Exp. 238/2026.
Banco Mercantil del Norte, S.A. Institución de Banca Múltiple, Grupo Financiero Banorte vs. Rodríguez Palacios Felipe Germán. Especial Hipotecario Civil Formar Expedientillo. 1 Acdo. en Expedientillo. Núm. Exp. 202/2007.
Banco Regional Sociedad Anónima Institución de Banca Múltiple Banregio Grupo Financiero vs. Franco Rajin José Alberto. Ejecutivo Mercantil Girar Oficio Archivo Docs. 1 Acdo. en Expedientillo. Núm. Exp. 916/2023.
Banco Santander México S.A. Institución de Banca Múltiple, Grupo Financiero Santander México vs. García Castello Jesús. Especial Hipotecario Civil Caducidad de Inc. y Revocación de Autorizados del Demandado. 1 Acdo. Núm. Exp. 558/2024.
Banco Santander México, S.A. Institución de Banca Múltiple Grupo Financiero Santander México vs. Sánchez Gutiérrez César. Especial Hipotecario Civil Oficio Sala. 1 Acdo. Núm. Exp. 54/2021.
BBVA México S.A. Institución de Banca Múltiple Grupo Financiero BBVA México vs. García Gutiérrez Karen. Vía de Apremio Civil Turnar Exhorto. 1 Acdo. Núm. Exp. 82/2026.
Briones Leal Juan Diego. Juris. Voluntaria Civil Turnar Cédula. 1 Acdo. Núm. Exp. 258/2026.
Cab Poot Nazaria vs. Axa Seguros S.A. de C.V. Ord. Civil Exhibe Billete Demandada. 1 Acdo. Núm. Exp. 192/2023.
Cabal Jiménez Claudia Eva vs. Operadora de Hospitales Ángeles S.A. de C.V. Ord. Civil Apel. Preventiva. 1 Acdo. Núm. Exp. 6/2025.
Cabrera Torres Eufracia vs. Seguros Inbursa S.A. Ord. Civil Formar Expdllo. (No Corresponde). 1 Acdo. en Expedientillo. Núm. Exp. 60/2025.
Canche Medina Zuriel Adonay y Erianeli Karin y Canche Chan Kaori Yujairi vs. Qualitas Compañía de Seguros S.A. de C.V. Ord. Civil Aud. de Ley. 1 Acdo. Núm. Exp. 202/2025.
Cibanco S.A. Institución de Banca Múltiple en su Carácter de Fiduciario Irrevocable Identificado Con el Número F/00247 vs. Ignacio Rivera Barrera y Norma Guadalupe González Corona. Especial Hipotecario Civil Fusión. 1 Acdo. Núm. Exp. 110/2007.
Conquistando Fronteras, A.C. vs. Leyva Mondragón Juan Raúl. Ord. Civil Minuta Sala. 1 Acdo. Núm. Exp. 752/2016.
Constantino Domínguez Ladislao Rodolfo su Sucesión vs. María Haydee Márquez Conde, Victoriano Salas Mendoza su Sucesión, Socorro Martínez Mireles y C. Director del Registro Público de la Propiedad y de Comercio de la Ciudad de México. Ord. Civil Autorización. 1 Acdo. Núm. Exp. 380/2021.
Cortez Hidalgo Hilario vs. Axa Seguros., S.A. de C.V. Ord. Civil Certificación para Citación Sent. Definitiva. 2 Acdos. Núm. Exp. 996/2023.
Decarome Sociedad Anónima Promotora de Inversión de Capital Variable vs. Santamaría Miranda Mauricio de Jesús y Islas Negrete Jorge Alberto. Ejecutivo Mercantil Turnar Exhorto. 2 Acdos. Núm. Exp. 936/2023.
Dessetec Desarrollo de Sistemas Sociedad Anónima de Capital Variable vs. Anahi Posada Ayala. Especial Hipotecario Civil Computo. 1 Acdo. Núm. Exp. 830/2008.
Díaz Álvarez Gregorio vs. Grupo Mexicano de Seguros S.A. de C.V. Ord. Civil Minuta Sala. 3 Acdos. Núm. Exp. 50/2026.
Enríquez Reyes Fernando vs. Montes de Oca Bertha. Ord. Civil Autorización. 1 Acdo. Núm. Exp. 390/2025.
Gasca Mares Juana vs. Grupo Mexicano de Seguros S.A. de C.V. Ord. Civil Notificada. 1 Acdo. Núm. Exp. 790/2024.
Gómez Bedoya Gilberto Gerardo vs. Elsa Margarita Guerrero Klünder. Ord. Civil Autorización. 2 Acdos. Núm. Exp. 648/2019.
González Barrientos Adal Roberto vs. Seguros Inbursa S.A. Grupo Financiero Inbursa. Ord. Civil Oficio Sala. 1 Acdo. Núm. Exp. 602/2025.
Guadarrama Delgadillo José Horacio vs. Guadarrama Monroy Reyes su Sucesión y Guadarrama Freyre Emilio Eduardo y Guadarrama Freyre Gabriela y Pascual Guadarrama Manuel de Jesús Eduardo. Ord. Civil Desahogo Prevención de Documental. 2 Acdos. Núm. Exp. 332/2024.
Herrrera Corona Óscar y Aguirre Luna Armando vs. Cosme Pérez Saúl Odilón y Béjarano Covarrubio María Angélica. Especial Hipotecario Civil Turnar Exhorto. 1 Acdo. Núm. Exp. 988/2012 Bis. 1 Tomo I.
HSBC México S.A. Institución de Banca Múltiple, Grupo Financiero HSBC vs. Corona Valenzuela Carlos Alberto. Vía de Apremio Civil Manifestaciones de la Actora. 1 Acdo. Núm. Exp. 80/2025.
HSBC México Sociedad Anónima Institución de Banca Múltiple Grupo Financiero HSBC División Fiduciaria en su Caráter de Fiduciario del Fideicomiso de Administración Fuente de Pago y Garantía F/258024 vs. Macías Ruíz Santos Rafael. Especial Hipotecario Civil Exhibe Poder. 1 Acdo. Núm. Exp. 124/2012.
HSBC México, S.A. Institución de Banca Múltiple vs. Icsael España Luna y Estrellita Ochoa Aguilar. Especial Hipotecario Civil Turnar Exhorto. 1 Acdo. Núm. Exp. 316/2019.
HSBC México, S.A. Institución de Banca Múltiple, Grupo Financiero HSBC División Fiduciaria, como Fiduciario en el Fideicomiso Irrevocable Número F/250295 vs. Maribel Islas Sánchez. Especial Hipotecario Civil Turnar Exhorto. 1 Acdo. Núm. Exp. 1146/2014.
Instituto de Beneficencia Larrainzar Iap vs. Estacionamientos de la Cuidad S.A. de C.V. Controversias de Arrendamiento Civil Auto Ejecc. 506. 1 Acdo. Núm. Exp. 656/2022.
Iturbe Benítez Cirila vs. Luna Bobadilla Emilio. Ord. Civil Exhibe Publicaciones. 1 Acdo. Núm. Exp. 1332/2024.
Jiménez Ángel Eduardo Salvador y Sagrero Pérez Belén Estrella vs. Seguros Inbursa S.A. Grupo Financiero Inbursa. Ord. Civil Comparecencia Se Notifica. 1 Acdo. Núm. Exp. 450/2025.

SOLO CONSULTA

Juárez López Karla Fabiola vs. Seguros Inbursa S.A. Grupo Financiero Inbursa. Ord. Civil Expedientillo. 2 Acdos. Núm. Exp. 1242/2023.
Luna Becerril Jesús vs. Roberto Juan Lugo Noguerón su Suc. Ord. Civil Solicita Copias Certificadas. 1 Acdo. Núm. Exp. 190/2017.
Martínez Castilla Artemio vs. Verónica López Flores y Mario Alberto Martínez Razo. Especial Hipotecario Civil Exhibe Constancias. 1 Acdo. Núm. Exp. 100/2009 Bis. 0.
Martínez Hernández Ana Elizabeth vs. Arcelia Esther Tort Kennedy. Proced. Convencional Mercantil Civil Turnar Cedula. 2 Acdos. Núm. Exp. 598/2020.
Milpas Luna Pedro vs. González Pérez Brenda Nizaya. Actos Prejudiciales Civil Aud. de Ley. 1 Acdo. Núm. Exp. 48/2026.
Navarro Méndez Sandra vs. González de la Cruz Pedro Antonio. Ord. Civil Ofrece Prueb. Actora. 1 Acdo. Núm. Exp. 488/2025.
Ortega Segura Gloria vs. Luna Cruz Arturo y Ruíz Monroy Antonio y Director del Registro Público de la Propiedad y de Comercio de la Ciudad de México. Ord. Civil Exhibe Minutas. 1 Acdo. Núm. Exp. 130/2025.
Recuperación de Comercio Interior S. de R. L. de C.V. vs. Anastacio Víctor Manuel Torrijos Serrano y Otro. Esp. Hip. Dada Cuenta. 1 Acdo. Núm. Exp. 672/2002.
Reséndiz Rascón Ramón Enrique vs. Comercial Roshfrans S.A. de C.V. Ord. Civil Admisorio. 1 Acdo. Núm. Exp. 340/2026.
Rivas Loya Octavio Ernesto vs. Sergio Edmundo Athié Herrera. Especial Hipotecario Civil Amp. 684/2026 Requiere Domicilio. 1 Acdo. Núm. Exp. 1510/2008 Bis. 1 Tomo I.
Rodríguez Ávila Luis Enrique vs. Luis García Hernández. Ejecutivo Mercantil Vista a la Actora. 1 Acdo. Núm. Exp. 136/2017.
Saldierna Castro Jorge vs. Ortiz Calderón Mario Alberto y Cervantes Calderas José David. Controversias de Arrendamiento Civil Inc. de Ejecución. 1 Acdo. Núm. Exp. 328/2023.
Scotiabank Inverlat S.A., Institución de Banca Múltiple, Grupo Financiero Scotiabank Inverlat vs. Rodríguez Ávila Inés. Juris. Voluntaria Civil Ratificado. 1 Acdo. Núm. Exp. 436/2025.
Sociedad Hipotecaria Federal, Sociedad Nacional de Crédito, Institución de Banca de Desarrollo, en su Carácter de Fiduciario Sustituto del Fondo de Operación y Financiamiento Bancario a la Vivienda (Fovi) vs. Luz María Reyes Juárez Quien También Acostubra a Usar el Nombre de Luz María Reyes Juárez de Navarro y Navarro Zurita Carlos Damián. Especial Hipotecario Civil Autorización. 1 Acdo. Núm. Exp. 18/2024.
Soto de la Teja Carlos Iván vs. López Retana Celia y Acuña Medellín Eduardo y Priego Rodríguez Azalia Dolores. Ord. Civil Turnar Cedula. 1 Acdo. Núm. Exp. 600/2025.

LA SECRETARIA DE ACUERDOS
LIC. GUADALUPE DE SANTIAGO GARCÍA

CUADRAGÉSIMO PRIMERO DE LO CIVIL

SECRETARÍA "A"
ACUERDOS DEL 2 DE SEPTIEMBRE DEL 2026

1 Vfs México, S.A. de C.V., Sociedad Financiera de Objeto Múltiple, Entidad No Regulada vs. a Tiempo Nutrición S.A. de C.V. y de Anda González Jorge y de Anda González Gustavo y Paileria y Maquinaria S.A. De. C.V. Especial Mercantil Mercantil Mfcg. 1 Acdo. Núm. Exp. 471/2025.
Araujo Oropeza Fernando y Araujo Oropeza Roberto Carlos y Araujo Oropeza Mauricio Ernesto vs. Oropeza González Ernesto y Padilla Molina Ilario Faustino y C Director del Registro Público de la Propiedad y del Comercio de la Ciudad de México. Ord. Civil Mfcg. 1 Acdo. Núm. Exp. 243/2026.
Arizmandi Kapdeville Pedro Alejandro vs. Jiménez Giordano Ángel y Arriaga Ocaña Juan José y Ayala Herrera Alfredo y Registro Público de la Propiedad y de Comercio de la Ciudad de México. Ord. Civil Sae. 1 Acdo. Núm. Exp. 217/2025.
Ávalos González Héctor vs. Benavides Hernández Edgar Sergio. Ejecutivo Cuantía Menor Mercantil Sae. 1 Acdo. Núm. Exp. 1383/2024 Tomo III.
Ávila de Los Santos María Minerva vs. Rivero Escalante Iván Gabriel. Ord. Civil Jjvb. 1 Acdo. Núm. Exp. 639/2020.
Banco Mercantil del Norte Sa Institución de Banca Múltiple Grupo Financiero Banorte y hoy el Cesionarioalberto de Jesús Flores Ángeles vs. Rodríguez Aguirre Mirna y Myrna Rodríguez Aguirre. Especial Hipotecario Civil Jjvb. 1 Acdo. Núm. Exp. 1017/2024.
Banco Mercantil del Norte, S.A., Institución de Banca Múltiple, Grupo Financiero Banorte vs. Cruz Velázquez Diana Belén y Durán González David Efrén. Especial Hipotecario Civil Jjvb. 1 Acdo. Núm. Exp. 963/2018 Tomo II.
Banco Mercantil del Norte, Sociedad Anónima, Institución de Banca Múltiple, Grupo Financiero Banorte vs. Gómeztagle Sepúlveda Hugo. Especial Hipotecario Civil Mfcg Expedientillo. 1 Acdo. Núm. Exp. 175/2017.
Banco Santander México, S.A., Institución de Banca Múltiple, Grupo Financiero Santander México vs. Soto Soto Alfredo. Ejecutivo Mercantil Mfcg. 1 Acdo. Núm. Exp. 989/2023.
Banco de México vs. Ortiz Delgado Alejandro. Esp. Hip. Jjvb. 1 Acdo. Núm. Exp. 953/2006.
Caballero Dosal María del Carmen vs. Rubio Serrano María Jesús y Corona Arias Luz María. Ord. Civil Mfcg. 1 Acdo. Núm. Exp. 517/2014.
Camarena Olmedo Ana Lilia vs. Multibanco Comermex Sociedad Anónima en su Calidad de Fiduciaria Actualmente Scotiabank Inverlat Sociedad Anónima Institución de Banca Múltiple Grupo Financiero Scotiabank Inverlat y Olmedo Gómez María del Carmen y Director del Registro Público de la Propiedad y del Comercio de la Ciudad de México. Ord. Civil Sae. 3 Acdos. Núm. Exp. 295/2026.
Cañedo Gómez Rodrigo Edgar vs. Uribe Vázquez José Francisco. Juris. Voluntaria Civil 1 Acdo. Núm. Exp. 363/2026.
Cinta Franco Ofelia vs. Comercial Concepto Total, S.A. de C.V. y/o Especial Hipotecario Civil Mfcg. 1 Acdo. Núm. Exp. 159/2000 Tomo III.
Condominio Morelos No. 163 vs. Muñoz Ruíz Miriam Guadalupe. Ejecutivo Civil Sae. 2 Acdos. Núm. Exp. 599/2025.
Convengamos todos Sociedad Anónima de Capital Variable Sociedad Financiera de Objeto Múltiple vs. Contreras Reyes Alejandro y Rodríguez Moreno María de Jesús y Tadeo Sanjuan Francisco Javier y Contreras González Dora María. Vía de Apremio Civil 1 Acdo. Núm. Exp. 359/2026.
Convengamos todos Sociedad Anónima de Capital Variable Sociedad Financiera de Objeto Múltiple vs. Productora de Semillas Azteca Sociedad de Producción Rural de Responsabilidad Limitada y Cruz García Pedro. Vía de Apremio Civil 1 Acdo. Núm. Exp. 361/2026.
Corporativo Arvig en Servicios Profesionales en Seguridad Privada S.A. de C.V. vs. Ruíz Sánchez Carlos Eduardo. Ejecutivo Mercantil Jjvb. 1 Acdo. Núm. Exp. 1125/2023.
Csi Leasing México, S. de R. L. de C.V. vs. Integradora de Servicios Punch, S.A. de C.V. y Hernando Díaz Gabriela. Ejecutivo Mercantil Jjvb. 1 Acdo. Núm. Exp. 1341/2023.
Escudero Alvarado Pablo César vs. The American British Cowdray Medical Center, I.A.P. y Vargas Herrera Aníbal y Choza Chenhalls Rafael y Romero Figueroa Ángel y Guerrero Hernández Manuel. Ord. Civil Jjvb. 1 Acdo. Núm. Exp. 29/2021 Tomo III.
González García César Alan vs. Córdova Juárez María Antonieta Berenice y Andrade Córdova Irza Eveling y García N José Luis. Ord. Civil 1 Acdo. Núm. Exp. 375/2026.
González Plasencia Lucía Elvira vs. Cervantes de García María del Carmen. Ord. Civil Mfcg. 1 Acdo. Núm. Exp. 235/2026.
González Torres Daniel Silvestre y Sandoval Lezama Herlinda Laura vs. González Torres Ignacio. Ord. Civil Mfcg Disposición. 1 Acdo. Núm. Exp. 189/2025.
Grupo Zemag Comercializadora, S.A. de C.V. vs. Nueva Elektra del Milenio, S.A. de C.V. como Causahabiente de Elektra del Milenio, S.A. de C.V. Ord. Mercantil Mfcg. 2 Acdos. Núm. Exp. 1137/2015 Tomo VI.
Hipotecaria Nacional, S.A. de C.V., Sociedad Financiera de Objeto Múltiple, Entidad Regulada vs. Lara Gil María del Carmen. Esp. Hip. Mfcg. 2 Acdos. Núm. Exp. 1187/2011.
HSBC México, S.A. Institución de Banca Múltiple, Grupo Financiero HSBC, División Fiduciaria en su Carácter de Fiduciario del Fideicomiso Irrevocable No F/250295 por Conducto de Patrimonio, S.A. de C.V. Sociedad Financiera de Objeto Múltiple, Entidad No Regulada en su Carácter de Administrador del Fideicomiso Irrevocable No F/250295. y como Apoderado de HSBC México Sa Institución de Banca Múltiple Grupo Financiero HSBC División Fiduciaria en su Carácter de Fiduciario del Fideicomiso Irrevocable Número F 250295 vs. Herrera Robles Guadalupe y Espino Rodríguez Leonardo. Especial Hipotecario Civil Mfcg Amparo. 1 Acdo. en Amparo. Núm. Exp. 111/2021 Amparo Directo.
Ingeniería Crediticia, S.A. de C.V. Sociedad Financiera de Objeto Múltiple. Entidad No Regulada vs. Fonte Santa, S.A. de C.V., Portacobas S.A. de C.V., Vilas Durán José y Cerdeira Vilas José. Especial Hipotecario Civil Mfcg Expedientillo. 1 Acdo. en Expedientillo. Núm. Exp. 875/2015 Expdllo. de Inactividad Procesal.

SOLO CONSULTA
SOLO CONSULTA
SOLO CONSULTA

Machuca Olvera Fernando vs. Cuevas Álvarez María Enriqueta y Cardelas Cuevas David Iván. Ord. Civil Cont de Agravios Sae. 1 Acdo. Núm. Exp. 1017/2022 Tomo II.

Martínez Ángeles Iliana vs. Torres Rivera Juana su Sucesión. Ord. Civil 1 Acdo. Núm. Exp. 355/2026.

Meraz Ríos José Luis vs. Pingarron García Carlos Mauricio. Ejecutivo Mercantil Mfcg. 1 Acdo. Núm. Exp. 317/2018 Tomo III.

Palacios Campos Norma Ofelia vs. Hernández Salazar Jorge. Medios Preparatorios Civil Mfcg. 1 Acdo. Núm. Exp. 205/2025.

Parada Reyna Miguel vs. Parada Reyna Amelia. Juris. Voluntaria Civil Mfcg. 1 Acdo. Núm. Exp. 329/2026.

Peón Rivero Álvaro Francisco su Sucesión vs. Vargas Medina Miriam Angélica. Ejecutivo Mercantil Jjvb. 3 Acdos. Núm. Exp. 887/2018 Tomo III.

Pérez Tello María Alejandra vs. Jiménez Hernández Pablo. Ord. Civil Mfcg. 1 Acdo. Núm. Exp. 603/2025.

Ramos Valdiviezo Carlos Javier vs. Axa Seguros S.A. de C.V. Ord. Civil Sae Pruebas. 1 Acdo. Núm. Exp. 93/2026.

Sánchez Sánchez Adriana Carolina vs. Conexion Centro Aeropuerto S.A. de C.V. y García Morales Saturnino. Ord. Civil Mfcg. 1 Acdo. Núm. Exp. 407/2025.

Scotiabank Inverlat, S.A., Institución de Banca Múltiple, Grupo Financiero Scotiabank Inverlat División Fiduciaria vs. Suárez Pérez Raquel. Ord. Mercantil Mfcg. 1 Acdo. Núm. Exp. 1613/2008 Tomo III.

Scotiabank Inverlat, Sociedad Anónima, Institución de Banca Múltiple, Grupo Financiero Scotiabank Inverlat vs. Moreno Pérez Edith María de Guadalupe. Especial Hipotecario Civil Sae. 1 Acdo. Núm. Exp. 1269/2022 Tomo II.

Secreto. Providencias Precautorias Mercantil Mfcg. 1 Acdo. Núm. Exp. 191/2026.

Selea, S. C. antes Banca Afirme, S.A. Institución de Banca Múltiple. Afirme Grupo Financiero vs. Multidespensas Empresariales, S.A. de C.V. y Jorge Alberto de la Torre Botey su Suc. vs. Wejebe Moctezuma Elvira de Guadalupe. Especial Hipotecario Civil Jjvb. 2 Acdos. en Tercería. Núm. Exp. 1369/2009.

Servín Damián Sarai Andrea y Damián Valdés Josué Joel vs. Director del Registro Público de la Propiedad y de Comercio de la Ciudad de México y Damian Rico Adolfo y Damián Rico Raúl y Damián Rico Rodolfo. Ord. Civil Jjvb. 1 Acdo. Núm. Exp. 265/2024.

Villanueva Calnacasco Octavio y Cortés Lulo Elizabeth vs. Meynell Alva Zaragoza y Héctor Alva Medina. Ord. Civil Sae. 1 Acdo. Núm. Exp. 1233/2018 Tomo II.

AUDIENCIA

Amaya Martínez José Guadalupe y Amaya Martínez Armando y Amaya Martínez Patricia vs. Amaya Martínez Rodrigo Nicolás y Amaya Esquivel Diana Cecilia y Esquivel Colín Rocío. Aud. de Ley Sae Ord. Civil. 1 Audiencia. Núm. Exp. 415/2025.

Jazmín Flores Edwin vs. Díaz Sáinz Daniel Eber y Centro Urologico de Alta Especialidad y Díaz Sáinz Daniel. Ord. Civil. 1 Audiencia. Núm. Exp. 139/2026.

EL SECRETARIO DE ACUERDOS
LIC. JOSÉ SANTIAGO ÁVILA ESCALANTE

SECRETARÍA "B"
ACUERDOS DEL 2 DE SEPTIEMBRE DEL 2026

Albarez González Arturo vs. Álvarez González Emigdio su Sucesión. Ejecutivo Cuantía Menor Mercantil Kgbb. 1 Acdo. Núm. Exp. 66/2025.

Aragón Urias Raúl Alexis vs. Grupo Mexicano de Seguros S.A. de C.V. Ord. Civil 1 Acdo. Núm. Exp. 796/2024.

Banco Mercantil del Norte Sa Institución de Banca Múltiple Grupo Financiero Banorte vs. Torres Aguilar Ulises. Especial Hipotecario Civil Kgbb. 1 Acdo. Núm. Exp. 330/2021.

Banco Mercantil del Norte Sociedad Anónima Institución de Banca Múltiple Grupo Financiero Banortea Hora Óscar Rafael Loera vs. Domínguez Zamorano Cristhian Mauricio. Especial Hipotecario Civil Lgs. 1 Acdo. Núm. Exp. 430/2021 Tomo II.

Camacho Gutiérrez Tito Javier vs. a Los Ocupantes Itinerantes del Predio Ubicado el Lote 10 de la Mazana 7 del Sector IV Secc. a de la Zona de San Francisco Culhuacan Alcaldia Coyoacan Ciudad de México. Juris. Voluntaria Civil Kgbb. 1 Acdo. Núm. Exp. 228/2026.

Condominio Ubicado en Calle Gabriel Mancera Número 327 Colonia del Valle Alcaldia Benito Juárez Codigo Postal 03100 vs. Ríos Báez Diana. Ejecutivo Civil Kgbb. 1 Acdo. Núm. Exp. 1584/2024.

Cortés Teodoro Adelaida vs. Flores Rivera Diego Eduardo y BBVA Seguros México S.A. de C.V. Grupo Financiero BBVA México. Ord. Civil Lgs. 1 Acdo. Núm. Exp. 428/2025 Tomo II.

Cortés Peralta José Manuel vs. López Calderón Roberto y C. Registrador Público de la Propiedad y del Comercio de la Ciudad de México y Notario Público 23 del Estado de México. Ord. Civil 1 Acdo. Núm. Exp. 1162/2017 Tomo IV.

García Rodríguez María de Los Ángeles vs. Sergio Antonio Blanco Ayala y Otros. Especial Hipotecario Civil Kgbb Expedientillo. 1 Acdo. en Expedientillo. Núm. Exp. 296/2010.

González González Micaela, su Sucesión vs. Guzmán Rivera Narciso Bernardo, Controversias de Arrendamiento Civil Kgbb. 1 Acdo. Núm. Exp. 44/2025.

Ibáñez Gálvez Sergio vs. Instituto del Fondo Nacional de la Vivienda para los Trabajadores Infonavit. Especial Hipotecario Civil Osm. 1 Acdo. Núm. Exp. 42/2025.

Liberty Fianzas, S.A. de C.V. vs. Michel Maldonado También Conocida como Sandra Michel de Acosta Sandra. Ejecutivo Mercantil Lgs. 1 Acdo. Núm. Exp. 1496/2024.

Liberty Fianzas, S.A. de C.V. vs. Michel Maldonado También Conocida como Sandra Michel de Acosta Sandra. Ejecutivo Mercantil Lgs. 1 Acdo. Núm. Exp. 1496/2024 Tomo II.

Menéndez Castro Guillermo Lázaro y Guillermo Menéndez Castro vs. Horizon Pm Sade Cv y Brill Quandt Marisol Sara y Menéndez Brill Gerardo Guillermo y Menéndez Brill Juan Mateo y Roussel Vallet Margarita su Sucesión y Francisco Javier Gerardo Oliveros Lara en su Calidad de Notario Público Número 75 de la Ciudad de México y Titular de la Dirección General del Registro Público de la Propiedad y de Comercio de la Ciudad de México. Ord. Civil Kgbb. 1 Acdo. Núm. Exp. 1722/2024.

Michan Sidauy Carlos vs. Ckn de México Sociedad Anónima de Capital Variable y Desechos Biologicos e Industriales Sociedad Anónima de Capital Variable. Controversias de Arrendamiento Civil Secc. de Ejecución. 1 Acdo. Núm. Exp. 154/2023 Tomo III.

Nava López José vs. Rivas Flores Dante Iván y Villegas Albarrán Antonio. Ord. Civil Apelación. 1 Acdo. Núm. Exp. 32/2025.

Neyra Martínez Enrique vs. Salinas Ortiz Oliva. Ord. Civil Lgs. 1 Acdo. Núm. Exp. 1204/2024.

Pasión Motors de Valle S.A. de C.V. vs. Hernández Cardoso Ricardo Iván. Ejecutivo Cuantía Menor Mercantil Kgbb. 1 Acdo. Núm. Exp. 1418/2024.

Pimentel Hernández Genaro vs. Rivera López José Raúl y Rivera López Antonio y Registro Público de la Propiedad y de Comercio de la Ciudad de México y Martínez Sánchez Silvia. Ord. Civil Lgs. 1 Acdo. Núm. Exp. 490/2016 Tomo III.

Promotora de Hoteles, S.A. de C.V. y Banco Nacional de México, S.A., Integrante del Grupo Financiero Banamex, División Fiduciaria vs. Vargas Salinas Gustavo Javier y Cobas García María Eugenia. Ord. Mercantil Kgbb. 1 Acdo. Núm. Exp. 718/2019 Tomo II.

Rojas Rosas Esmeralda vs. Axa Seguros S.A. de C.V. Ord. Civil Kgbb. 1 Acdo. Núm. Exp. 286/2026.

Sea Servicios Especializados de Asistencia S. de R. L. de C.V. vs. Chacalo Cohen José y Gloria Ríos Humberto Jesús y Shabot Zonana Marcos y Shabot Zonana Esther y Shabot Zonana Alfredo y Shabot Zonana Abraham y Shabot Zonana Antonio y Shabot Zonana Moisés y Agmon Betech Moisés Amin y Chacalo Husni Simón. Controversias de Arrendamiento Civil 6 Acdos. Núm. Exp. 192/2022 Tomo V.

Secreto. Providencias Precautorias Mercantil Kgbb Expedientillo. 1 Acdo. Núm. Exp. 840/2023.

Sociedad Limitada de Los Activos de Gramercy, S. de R. L. de C.V. vs. Cecilia González Valenzuela. Especial Hipotecario Civil 1 Acdo. Núm. Exp. 886/2013.

Valencia Galicia Paulino vs. Valencia Galicia Niceforo su Sucesión. Juris. Voluntaria Civil Kgbb. 1 Acdo. Núm. Exp. 354/2026.

Villaseñor Díaz Barriga Esmeralda vs. López Rincón Amada Araceli y Castillo López Jennifer Lizbeth. Ord. Civil Kgbb. 1 Acdo. Núm. Exp. 234/2025.

Von Thaden Schlegel Gudrun Laura vs. Ruíz Ruíz Magali Lorena. Ord. Civil Lgs. 1 Acdo. Núm. Exp. 510/2025.

AUDIENCIA

Cortés Peralta José Manuel vs. López Calderón Roberto y C. Registrador Público de la Propiedad y del Comercio de la Ciudad de México y Notario Público 23 del Estado de México. Ord. Civil. 1 Audiencia. Núm. Exp. 1162/2017 Tomo IV.

EL SECRETARIO DE ACUERDOS
LIC. GILBERTO EDMUNDO OVANDO CAMACHO

SOLO CONSULTA
SOLO CONSULTA
SOLO CONSULTA

CUADRAGÉSIMO SEGUNDO DE LO CIVIL

SECRETARÍA "A"
ACUERDOS DEL 2 DE SEPTIEMBRE DEL 2026

Administradora Fome I, S. de R. L. de C.V. vs. Olvera Aldana Leticia Wendoline. Especial Hipotecario Civil 1 Acdo. Núm. Exp. 751/2019.
Aguilar Ituarte Fernando vs. Cuevas Ortega Jacqueline. Ord. Civil 1 Acdo. Núm. Exp. 785/2024.
Andrade Morales Omar vs. Seguros Inbursa Sa Grupo Financiero Inbursa. Ord. Civil 1 Acdo. Núm. Exp. 63/2026.
Arvea Cruz Gabino Álvaro vs. Rivera Monrroy José Guadalupe. Ejecutivo Mercantil 1 Acdo. Núm. Exp. 415/2011.
Aseguradora Aserta, S.A. de C.V. vs. Construcción Alcava, S.A. de C.V. y Alcántara López José Israel. Especial de Fianzas Mercantil 1 Acdo. Núm. Exp. 1587/2024.
Autofinanciamiento México, S.A. de C.V. vs. Calderón Contreras Pedro y García Hernández Demetrio. Ejecutivo Cuantía Menor Mercantil 1 Acdo. Núm. Exp. 1415/2024.
Autos Elegantes de Xochimilco S.A. de C.V. vs. Flores Argumedo Anabel. Ejecutivo Cuantía Menor Mercantil 1 Acdo. Núm. Exp. 65/2025.
Banco Mercantil del Norte, S.A. Instituto de Banca Múltiple Grupo Financiero Banorte vs. García Palacios Rodrigo. Especial Hipotecario Civil 1 Acdo. Núm. Exp. 1099/2015 Tercer Tomo.
Banco Nacional de México Sa Integrante del Grupo Financiero Banamex vs. Bxh S de R.L. de C.V. y Vargas de la Sierra José Daniel y Guillén Tarrago Luis Enrique. Providencias Precautorias Civil 1 Acdo. Núm. Exp. 479/2024.
Banco del Bajío Sa Institución de Banca Múltiple vs. Cárdenas González Guadalupe. Especial Hipotecario Civil 1 Acdo. Núm. Exp. 441/2023.
Banco del Bajío Sa Institución de Banca Múltiple vs. Muro de la Cruz Sergio y Martínez Contreras Blanca Esthela. Especial Hipotecario Civil 1 Acdo. Núm. Exp. 153/2021.
Castro Zamudio Eduardo. Ord. Civil 1 Acdo. en Amparo. Núm. Exp. 1147/2025 Amparo 1147/2025 Promov. por Eduardo Castro Zamudio.
Christian Adrián Gómez Castillo vs. Peñuela Buendía Omar Jacobo y Ramírez Domingo Lucelia. Especial Hipotecario Civil 1 Acdo. Núm. Exp. 401/2015.
Ci Banco, Sociedad Anónima, Institución de Banca Múltiple vs. Blanco Meneses José Luis. Esp. Hip. 1 Acdo. Núm. Exp. 913/2008.
Comercializadora Tecnológica en Software S.A. de C.V. vs. Giordano Gómez Héctor. Ord. Civil 2 Acdos. Núm. Exp. 331/2026.
Credix Gs S.A. de C.V. Sociedad Financiera de Objeto Múltiple Entidad No Regulada vs. Aguilera Sotomayor María del Carmen Dolores. Vía de Apremio Civil 2 Acdos. en Amparo. Núm. Exp. 1171/2024 Bis. 1 Cuad. de Amp. Número 880/2025 Promov. por María del Carmen Dolores Aguilera Sotomayor.
Cruz López Teresita y Cruz López Luz Angélica vs. Cruz López Edith Eugenia. Ord. Civil 1 Acdo. Núm. Exp. 141/2021 Bis. 1 Tercer Tomo.
Desarrollo de Vivienda Popular Asociación Civil vs. C Director del Registro Público de la Propiedad y del Comercio de la Ciudad de México y C Director Jurídico del Registro Público de la Propiedad y del Comercio de la Ciudad de México. Ord. Civil 1 Acdo. Núm. Exp. 371/2026.
Ferro Hernández Arlette vs. Díaz Sotelo Jazmín. Controversias de Arrendamiento Civil Admisión Apelación. 1 Acdo. Núm. Exp. 849/2024.
Fideicomiso Fondo de Operaciony Financiamiento Bancario a Lavivienda y Sociedad Hipotecaria Federal S.N.C. Institución de Banmca de Desarrollo en su Carácter de Fiduciario Sustituto en el Fideicomiso Fondo de Operación y Financiamiento Bancario a la Vivienda Fovi vs. Inzunza Llanes Aleyda. Ord. Civil 1 Acdo. Núm. Exp. 319/2026.
Hernández Beltrán Víctor vs. Beltrán León Susana y Hernández Beltrán Fernando y Hernández Beltrán Michel Kasandra y Hernández Beltrán Jéssica Nitzaguie. Medios Preparatorios Civil 1 Acdo. Núm. Exp. 305/2026.
HSBC México Institución de Banca Múltiple Grupo Financiero HSBC vs. Avelar García Sinuhe. Especial Hipotecario Civil 1 Acdo. Núm. Exp. 477/2008.
Huerta Hernández Federico vs. Roldán Vda. de Flores Leonor. Ord. Civil 1 Acdo. Núm. Exp. 71/2026.
Magdaleno Soto Javier y También Conocido como Javier Magdaleno vs. Magdaleno Ayala Rafael Otilio y Magdaleno Ayala Javier Ulises. Ord. Civil 8 Acdos. Núm. Exp. 257/2025.
Martínez Cardeña Josefina Hortensia vs. Procsa Construcciones, S.A. de C.V. y Casas Procsa, S.A. de C.V. Ord. Mercantil 1 Acdo. Núm. Exp. 1055/2017 Tercer Tomo.
Meneses Torres María del Carmen vs. Díaz Pliego María Elizabeth y Díaz Pliego Jorge. Ord. Civil 2 Acdos. en Amparo. Núm. Exp. 477/2023 Bis. 1 Amparo Número 960/2026- III Promov. por Santa Verecruz Sociedad Anónima de Capital Variable.
Olivares Toledo Teodoro y Velasco Ramírez Inés vs. Ávila Rosas Lidia y Olivares Ávila Mónica. Ord. Civil 1 Acdo. en Expedientillo. Núm. Exp. 147/2025.
Pch Servicios Financieros Sapi de C.V. Sofom Enr vs. Pavón Mortera Alberto Felipe y Aceves Godínez Ximena y Inmobiliaria Larget S.A. de C.V. Especial Hipotecario Civil 1 Acdo. Núm. Exp. 919/2023.
Pérez Paz Fabián vs. Agroasemex S.A. Ord. Civil 6 Acdos. Núm. Exp. 123/2026.
Registro Público de la Propiedad y de Comercio de la Ciudad de México vs. Registro Público de la Propiedad y de Comercio de la Ciudad de México y Cándido Canto Canrobert. Ord. Civil 1 Acdo. en Amparo. Núm. Exp. 1645/2024 Bis. 1 Cuad. de Amp. 1261/2025-I Promov. por Canrobert Cándido Canto.
Rivera Sitja Adriana vs. Vivanco Aguilar José Eduardo vs. Núñez Bautista de Vivanco Rocío. Especial Hipotecario Civil 1 Acdo. Núm. Exp. 627/2004.
Rodríguez Medina Juan Manuel vs. Medina Luna Josefina. Ord. Civil 1 Acdo. Núm. Exp. 185/2026.
Rojas Neri María Josefina su Sucesión vs. Flores Rojas Georgina Soledad. Ord. Civil 1 Acdo. Núm. Exp. 379/2024.
Romero Buburron Ernesto vs. Rivera Granados Juan Carlos. Ejecutivo Mercantil 1 Acdo. Núm. Exp. 1659/2024.
Rubio Salguero Elías y Martínez Hernández Blanca Lizeth y por su Propio Derecho y en Representación de su Menor Hija Litzt Enedina Rubio Martínez vs. Seguros Inbursa Sa Grupo Financiero Inbursa. Ord. Civil 2 Acdos. Núm. Exp. 417/2025 Bis. 1 Segundo Tomo.
Ruíz Sánchez María Elena y Flores Ruíz Esteban vs. Colín Domínguez Moisés y Colín Domínguez Araceli y Colín Domínguez Guillermo y Registro Público de la Propiedad y del Comercio de la Ciudad de México. Ord. Civil 1 Acdo. Núm. Exp. 233/2026.
Secreto. Ejecutivo Mercantil 1 Acdo. Núm. Exp. 1005/2023.
Secreto. Especial Mercantil Mercantil 1 Acdo. Núm. Exp. 373/2026.
Solís Rubio Jaime vs. Muñoz Aguilar María Teresa Loida su Sucesión. Ord. Civil 2 Acdos. Núm. Exp. 1081/2022.
Tu Casa Express S.A. de C.V. vs. Martínez Hurtado Lea y Curioca Martínez Ingrid. Especial Hipotecario Civil 2 Acdos. en Amparo. Núm. Exp. 705/2023 Bis. 2 Amparo Número 285/2026 Promov. por Ingrid Curioca Martínez.
Ursua Domínguez Leticia vs. Mora González Felipe y Director del Registro Público de la Propiedad y del Comercio del Distrito Federal. Ord. Civil Admisión Apelación. 1 Acdo. Núm. Exp. 109/2025.
Valdez Hernández Lina vs. Departamento del Distrito Federal Actualmente Gobierno del Distrito Federal. Ord. Civ. 1 Acdo. Núm. Exp. 931/1998.
AUDIENCIA
Cervantes Salazar José Gustavo vs. Salazar Sandoval Consuelo su Sucesión. Aud. Previa y de Concil. Ord. Civil. 1 Audiencia. Núm. Exp. 163/2026.
Sillero Miranda Gabriela vs. Sillero Miranda Laura Juliana. Ord. Civil. 1 Audiencia. Núm. Exp. 277/2025.

LA SECRETARIA DE ACUERDOS
LIC. ADRIANA LETICIA JUÁREZ SERRANO

SECRETARÍA "B"
ACUERDOS DEL 2 DE SEPTIEMBRE DEL 2026

Amparo 770/2026 Promov. por Banco Nacional de México, S.A. Ord. Civil 2 Acdos. en Amparo. Núm. Exp. 770/2026.
Arellano Rodríguez María Soledad vs. Bellazetin Castro Daniel. Ord. Civil 1 Acdo. Núm. Exp. 444/2022.
Banco Ve por Más, S.A., Institución de Banca Múltiple, Grupo Financiero Ve por más vs. Drogueria y Farmacia el Globo, S.A. de C.V. y Suárez y Macías Quien También Acostumbra Usar el Nombre de Antonio Pizarro Suárez Macías Antonio Pizarro. Ejecutivo Mercantil 1 Acdo. Núm. Exp. 236/2020.
Caja de Previsión de la Policía Preventiva de la Ciudad de México. (Caprepol) vs. Gutiérrez Reyes Martín. Ord. Civil 1 Acdo. Núm. Exp. 178/2020.
Carrasco Flores Ana Mónica vs. Cornejo Muñeton María de Los Ángeles y También Conocida como Ma de Los Ángeles Cornejo Muñeton. Ord. Civil 1 Acdo. Núm. Exp. 230/2026.

SOLO CONSULTA
SOLO CONSULTA
SOLO CONSULTA

Ci Banco, Ibm, como Fiducario en el Fideicomiso F400 vs. Herrera Miceli Sergio Raúl. Especial Hipotecario Civil 2 Acdos. Núm. Exp. 552/2024.
Cuéllar Valcarcel Óscar Rubén vs. Varela Rivera Oliva y Rivera Varela María José. Controversias de Arrendamiento Civil 2 Acdos. en Amparo. Núm. Exp. 688/2024 Cuad. de Amp. Número 474/2026 Promov. por María José Rivera Varela.
Cuevas Canizales Jovita vs. Fideicomiso Fondo Nacional de Habitaciones Populares. (Fonhapo). Especial Hipotecario Civil 1 Acdo. Núm. Exp. 414/2019.
Dessetec Desarrollo de Sistemas Sociedad Anónima de Capital Variable. Juris. Voluntaria Civil 1 Acdo. Núm. Exp. 608/2025.
Diseños y Clasicos México, S.A. de C.V. vs. Víctor Adrián Lechuga Núñez. Ejecutivo Cuantía Menor Mercantil 1 Acdo. Núm. Exp. 1312/2024 Segundo Tomo.
García Morales Carmen su Sucesión y García Morales Mauricio Melitón vs. Grupo Nacional Provincial Sab. Ord. Civil Apelación. 1 Acdo. Núm. Exp. 446/2025.
García Morales Carmen su Sucesión y García Morales Mauricio Melitón vs. Grupo Nacional Provincial Sab. Ord. Civil 4 Acdos. Núm. Exp. 446/2025 Segundo Tomo.
González Escobar Rafael vs. Meza Juárez María Eugenia. Ord. Civil 1 Acdo. Núm. Exp. 392/2021.
González Cortés Gerson y González Barrón Hanzel Ricardo vs. Toledo Mendoza Miriam Guadalupe. Ord. Civil 1 Acdo. Núm. Exp. 1046/2024.
Hernández Ginez Ausencio vs. Núñez Esquivel Concepción. Ord. Civil 1 Acdo. Núm. Exp. 132/2026.
Ion Financiera Sociedad Anónima Promotora de Inversión de Capital Variable Sociedad Financiera de Objeto Múltiple Entidad Regulada vs. Constantino Jiménez Ipolito Julio y Gómez Cruz Martha Guadalupe. Especial Hipotecario Civil 1 Acdo. Núm. Exp. 64/2022 Segundo Tomo.
León Orta Pablo vs. Collar Rodríguez Estrella Elizabeth. Ord. Civil 1 Acdo. Núm. Exp. 372/2026.
Lope Huerta Placido vs. Fernández Sánchez Mario y Moya Mejía Irma. Ejecutivo Mercantil 1 Acdo. Núm. Exp. 1264/2018.
Mabucapa I Sociedad de Responsabilidad Limitada de Capital Variable antes Hipotecaria Nacional, S.A. de C.V. Sociedad Financiera de Objeto Múltiple Entidad Regulada Grupo Financiero BBVA Bancomer vs. Taboada López de Santa Anna Jazmín Lizbeth. Especial Hipotecario Civil 1 Acdo. Núm. Exp. 1610/2010.
Maldonado Rangel J. Guadalupe vs. Macías Cuevas Angel; Rivas Santos Nicanora y Morelos Pérez Juan. Ord. Civil Expedientillo. 1 Acdo. en Expedientillo. Núm. Exp. 452/2019 Expedientillo.
Media Deportes México S de R.L. de C.V. y México Sports Distribution Llc vs. Fox Corporation, Fix Media Llc y Fox Cable Network Services Llc y Martínez Sánchez Carlos Enrique. Ord. Mercantil 1 Acdo. Núm. Exp. 180/2025 Cuarto Tomo.
Moreno Suastegui Jaime y Suastegui Esquivel Elba y Miguel Moreno José Jaime su Sucesión vs. Salazar Raúl. Ord. Civil 2 Acdos. Núm. Exp. 302/2025.
Pelayo Ramos Rodrigo vs. Romano Orozco Tahiry Lizeth y Romano Aguilar Víctor Manuel. Ord. Civil 4 Acdos. Núm. Exp. 260/2026.
Recuperación de Comercio Interior, S. de R. L. de C.V. vs. Héctor René Gauffeny Carranza y Otro. Especial Hipotecario Civil Expedientillo. 1 Acdo. Núm. Exp. 830/2005.
Salazar Gutiérrez Telma Mireya vs. Dueñas Raigosa Marco Antonio. Ejecutivo Cuantía Menor Mercantil 2 Acdos. Núm. Exp. 80/2025.
Sánchez Baltazar Aurelio y Hernández Antonio María del Consuelo vs. Axa Seguros S.A. de C.V. Ord. Civil 2 Acdos. Núm. Exp. 210/2025 Segundo Tomo.
Sánchez Sánchez Eduardo vs. Martínez Sánchez Román Jesús y Sánchez Carrillo Celia. Ord. Civil 1 Acdo. Núm. Exp. 152/2025.
Scotiabank Inverlat Sa Institución de Banca Múltiple Grupo Financiero Scotiabank Inverlat vs. González Moreno Georgina Jéssica. Especial Hipotecario Civil 1 Acdo. Núm. Exp. 46/2025.
Sociedad Financiera Agropecuaria, S.A. de C.V. Sofom E. N. R vs. Procarsur, S. P. R. de R. L. ; Basulto Pitol José Luis y Arévalo Meza Rebeca. Especial Hipotecario Civil 1 Acdo. Núm. Exp. 1034/2019 Tercer Tomo.
Sofimex Institución de Garantías S.A. vs. De Labra Obras y Proyectos, S.A. de C.V. y Corporativo de Labra, S.A. de C.V. y Grupo Inmobiliario de Labra, S.A. P. I. de C.V. y Infante de Labra Guillermo. Especial de Fianzas Mercantil 1 Acdo. Núm. Exp. 236/2025.
Tamargo Bello Patricia vs. Constructora Industrial Sa y Pulido Naranjo Jorge y Director del Registro Público de la Propiedad y del Comercio del Distrito Federal. Ord. Civil 1 Acdo. Núm. Exp. 138/2025.
Trujillo Acosta Isabel Cristina y Grijalva María Fernanda vs. Naviera y Pesqueria del Pacifico S.A. de C.V. Ord. Civil 1 Acdo. Núm. Exp. 38/2026 Segundo Tomo.
Tuch Alemán Hildegard vs. León Cuevas Juan Carlos. Vía de Apremio Civil 1 Acdo. Núm. Exp. 1724/2024.
Vicencio del Ángel Horacio Javier y Vicencio del Ángel Regina y Vicencio del Ángel Miguel vs. Casanova Renting S.A. de C.V. y Transportes Lock S.A. de C.V. y Chubb Seguros México S.A. Ord. Civil 1 Acdo. Núm. Exp. 330/2026.
Victoria Alonso Víctor Manuel vs. González Jaramillo David y Rodríguez Méndez Micaela y C Director del Registro Público de la Propiedad y del Comercio de la Ciudad de México. Ord. Civil 1 Acdo. Núm. Exp. 64/2026.
Villegas Córdoba de Turincio María y y-o. María Villegas de Turincio vs. Soto Domínguez Manuel y Soto Flores Elizabeth. Ord. Civil 2 Acdos. Núm. Exp. 110/2025.
De la Calle González de Miranda Amalia vs. Barrera Robles Luis Alejandro. Controversias de Arrendamiento Civil 1 Acdo. Núm. Exp. 362/2024.
AUDIENCIA
Mendoza Mojica Margarita vs. De la Torre Martínez Guillermina. Ord. Civil. 1 Audiencia. Núm. Exp. 80/2026.

EL SECRETARIO DE ACUERDOS
LIC. JOSÉ LUÍS MORA IBARRA

CUADRAGÉSIMO CUARTO DE LO CIVIL

SECRETARÍA "A"
ACUERDOS DEL 2 DE SEPTIEMBRE DEL 2026

Acosta Herrera Alejandro vs. De la Lama de Martínez de Castro Guillermina y Buchbinder Ernesto y Domínguez de León Rafael Guillermo y Martínez de Castro de la Lama José R y Asociación Hipotecaria Mexicana S.A. de C.V. y C Director del Registro Público de la Propiedad y del Comercio de la Ciudad de México. Ord. Civil 1 Acdo. Núm. Exp. 543/2025.
Almaraz Osorio Mario vs. María Cristina Fernández y Carlo Fernández Vázquez. Ejecutivo Mercantil 1 Acdo. Núm. Exp. 727/2019.
Banco Mercantil del Norte Sa Institución de Banca Múltiple Grupo Financiero Banorte vs. Biviano Rafael Carrizosa Martínez. Especial Hipotecario Civil 1 Acdo. Núm. Exp. 1679/2024.
Banco Santander México Sa Institución de Banca Múltiple Grupo Financiero Santander México vs. Distribuidora Tarrero S de R.L. de Cv, Álvarez Arévalo Pedro Ángel y Grupo Inmobiliario Tarrero S. C. Ejecutivo Mercantil 2 Acdos. Núm. Exp. 875/2019.
Bufete Esquer Ruíz Sociedad Civil vs. Banca Mifel S.A. Institución de Banca Múltiple Grupo Financiero Mifel. Ord. Civil 1 Acdo. en Otros. Núm. Exp. 1381/2019 Tomo II.
Caja Reforma, S. C. L vs. Rogelio Gabriel Avendaño Reyes y Clara Verduzco López de Avendaño. Ejecutivo Mercantil 1 Acdo. Núm. Exp. 1377/2010 Tercer Tomo.
Ckd Activos 8, Sociedad Anónima Promotora de Inversión de Capital Variable vs. Rosendo Heliodoro Guzmán García. Especial Hipotecario Civil Expedientillo. 1 Acdo. en Expedientillo. Núm. Exp. 1275/2024.
Díaz Chávez Alejandro vs. Chávez Jasso Martha su Sucesión. Ord. Civil 1 Acdo. Núm. Exp. 189/2026 Principal.
Domínguez Artega Juan Carlos y Otro vs. Anselmo Saúl Martínez Pacheco y Otro. Ejec. Merc. 2 Acdos. Núm. Exp. 1707/2024.
El Palacio de Hierro, S.A. de C.V. vs. Corporativo Tuscania, S.A. de C.V. y López Tolsa Novoa Adriana. Ord. Mercantil 2 Acdos. Núm. Exp. 135/2026.
Escoboza Arellano Héctor Mario vs. Porfirio González Arteaga hoy su Suc. Ord. Civil 1 Acdo. Núm. Exp. 97/1992.
Finastrategy Mx Sociedad Anónima Promotora de Inversión Capital Variable vs. Mena Chavarría Russel Francisco. Especial Hipotecario Civil 1 Acdo. Núm. Exp. 551/2021 Tomo II.
García Castillo María Juana vs. Becerril Pérez María Victoria. Ord. Civil 1 Acdo. Núm. Exp. 1279/2023.
Gerdau Corsa, S.A. Promotora de Inversión de C.V. vs. Ingenieros Civiles Asociados S.A. de C.V. Ord. Mercantil 1 Acdo. Núm. Exp. 951/2018 Tomo III.
Graciano José Cenobio vs. Octavio Ortiz Ángeles. Ord. Civil 1 Acdo. Núm. Exp. 159/2025.
Grande Navarrete Bernardo Guillermo vs. Seguros Inbursa Sa Grupo Financiero Inbursa. Ord. Civil 1 Acdo. Núm. Exp. 325/2026.
Guerrero Meléndez Hugo Orlando vs. Esquivel Esquivel Arianna Alejandra. Juris. Voluntaria Civil Mavb. 1 Acdo. Núm. Exp. 377/2026.

SOLO CONSULTA
SOLO CONSULTA
SOLO CONSULTA

Guevara Islas Ismael vs. García Sánchez Manuel y Uribe Pérez María Elena. Ejecutivo Mercantil 1 Acdo. Núm. Exp. 721/2012 Tomo III.
Hir Expo Internacional S.A. de C.V. vs. Morion Productora S.A. de C.V. Ejecutivo Mercantil 1 Acdo. Núm. Exp. 87/2025.
HSBC México, S.A., Institución de Banca Múltiple, Grupo Financiero HSBC vs. Gómez Quijano Amado Jesús. Vía de Apremio Civil 2 Acdos. Núm. Exp. 551/2024.
Inteligencia en Punto de Venta S.A. de C.V. vs. Pompo Techologies México S.A. Sw X. C. T Gfuillemo Casavantes González. Ejecutivo Mercantil 1 Acdo. Núm. Exp. 125/2020.
Intermediación y Desarrollo de Activos Litigiosos S.A. de C.V. y Construcción, Mantenimiento e Instalaciones Integrales, Sociedad Anónima de Capital Variable vs. Kreativ Convention Incentiv, S.A. de C.V., y Xpedia Productions, S.A. de C.V. y Gutiérrez Venegas Celia y Randle Leal Juan Carlos y Romo Gutiérrez Enrique y Méndez Sánchez María Teresa. Ejecutivo Mercantil 1 Acdo. Núm. Exp. 397/2017.
Logística Organizacional para la Integración de Eventos S.A. de C.V. vs. Tajonar Andere José. Ejecutivo Mercantil 1 Acdo. Núm. Exp. 105/2021.
López Colmenero Eduardo vs. Mariana Gómez Ramírez. Especial Hipotecario Civil Acdo. en Cuad. de Amp. 103/2025- III. 2 Acdos. en Amparo. Núm. Exp. 425/2009 Amparo 103/2025- III Quejoso Mariana Gómez Ramírez.
Loya Flores Josefina vs. Instituto Arkhe Sociedad Civil. Vía de Apremio Civil 1 Acdo. Núm. Exp. 155/2026.
Luna Ortigoza Ricardo vs. Luna Ortigoza Miguel Ángel su Sucesión. Ord. Civil 1 Acdo. Núm. Exp. 179/2026 Principal.
Marín Rivas Minerva vs. Rivas Llanos Enrique y Rivas Llanos Óscar y Rivas Sánchez Óscar Eduardo. Ord. Civil 1 Acdo. Núm. Exp. 315/2026.
Marroquín Torres Leticia vs. Construcciones Residenciales del Sur S.A. de C.V. Ord. Civil Providencias Precuatorias del Exp. 1343/2023 Acumulado Al 176/2024. 1 Acdo. Núm. Exp. 1343/2023.
Martínez Cruz Raquel Carolina vs. María de Lourdes Hernández Ballesteros. Especial Hipotecario Civil 2 Acdos. Núm. Exp. 479/2019.
Monroy Miranda Carmen su Sucesión vs. Amaya Monroy Luis Eli. Ord. Civil 1 Acdo. Núm. Exp. 309/2025.
Moreno Juárez Luz María vs. Lumo, S.A. de C.V. y Grupo 386, S.A. de C.V. y Análisis, Investigación e Ingeniería de México, S. C. Ord. Civil 1 Acdo. Núm. Exp. 85/2017 Tomo V.
Ortiz Rodríguez Liduvina vs. Igusangki Sociedad Anónima Simplificada de Capital Variable y Garrido Aguilar José. Controversias de Arrendamiento Civil 1 Acdo. Núm. Exp. 1813/2024.
Paredes Villalobos María Cristina vs. Acero Paredes Francisco Javier. Ejecutivo Mercantil 1 Acdo. Núm. Exp. 75/2023.
Pérez Palma Ismael y Martínez Gutirrez María Teresa vs. Grupo Nacional Provincial Sab. Ord. Civil 2 Acdos. Núm. Exp. 109/2026.
Quirarte Jiménez Aarón vs. Moisés Julio Martínez Salas. Especial Hipotecario Civil 1 Acdo. Núm. Exp. 231/2012.
Ramírez Guzmán Eric Gildardo y en su Carácter de Representante del Menor Marco Antonio Ramírez Sánchez vs. Eloy Ramírez Mota. Ord. Civil 2 Acdos. Núm. Exp. 625/2016.
Recuperación de Comercio Interior, S de R. L. de C.V. vs. Alberto Calvo Suárez. Esp. Hip. 1 Acdo. Núm. Exp. 461/2007.
Ríos Almazán Diana Anabel vs. Llamas Riestra Luis Enrique. Ord. Civil 1 Acdo. Núm. Exp. 939/2019.
Saavedra de García Emma Rosalba y García de León Rafael. Juris. Voluntaria Civil 1 Acdo. Núm. Exp. 319/2024.
Secreto. Especial Mercantil Mercantil Mavb. 1 Acdo. Núm. Exp. 341/2026.
Serrano Sánchez Lidia Inés vs. Serrano Sánchez Ada Guadalupe y Víctor Manuel Mancilla Guerrero Titular de la Notaria 177 de la Ciudad de México. Ord. Civil 2 Acdos. Núm. Exp. 95/2026.
Servibandas de México S.A. de C.V. vs. Jason de México S de R.L. de C.V. Controversias de Arrendamiento Civil 1 Acdo. Núm. Exp. 1095/2024.
Servicios Administrativos Fiba, S. C vs. Banca Mifel, S.A., Institución de Banca Múltiple, Grupo Financiero Mifel, en su Carácter de Fiduciario del Fideicomiso 1689 2013. Controversias de Arrendamiento Civil 1 Acdo. Núm. Exp. 163/2024.
Simple Fuel Dmcc vs. Banco Actinver Sa Institución de Banca Múltiple Grupo Financiero Actinver. Ord. Civil Mavb. 1 Acdo. Núm. Exp. 365/2026.
Solares Meza Leonel Arturo vs. Solares Meza Rogelio Valentino. Ord. Civil 2 Acdos. Núm. Exp. 121/2026.
The Bank Of New York Mellon S.A. Institución de Banca Múltiple como Causahabiente de Banco Jp Morgan S.A. Institución de Banca Múltiple Jp. Morgan Grupo Financiero División Fiduciaria y como Fiduciario en el Fideicomiso Irrevocable Número F/0467 e Hipotecaria su Casita S.A. de C.V. Sociedad Financiera de Objeto Múltiple Entidad No Regulada (Sofom) E. N. R. antes Hipotecaria su Casita S.A. de C.V. Sociedad de Objeto Múltiple hoy su Causahabiente Inmobiliaria Bler, S.A. de C.V. vs. Comercializadora y Constructora del Golfo S.A. de C.V. ; y Río de la Loza Postigo Salvador y Leyva Urquia Miguel Ángel y Karam García Ernesto. Especial Hipotecario Civil 1 Acdo. Núm. Exp. 619/2009 Tomo Xvi.
The Bank Of New York Mellon S.A. Institución de Banca Múltiple como Causahabiente de Banco Jp Morgan S.A. Institución de Banca Múltiple Jp. Morgan Grupo Financiero División Fiduciaria y como Fiduciario en el Fideicomiso Irrevocable Número F/0467 e Hipotecaria su Casita S.A. de C.V. Sociedad Financiera de Objeto Múltiple Entidad No Regulada (Sofom) E. N. R. antes Hipotecaria su Casita S.A. de C.V. Sociedad de Objeto Múltiple hoy su Causahabiente Inmobiliaria Bler, S.A. de C.V. vs. Comercializadora y Constructora del Golfo S.A. de C.V. ; y Río de la Loza Postigo Salvador y Leyva Urquia Miguel Ángel y Karam García Ernesto. Especial Hipotecario Civil 2 Acdos. Núm. Exp. 619/2009 Tomo Xvii.
Vega Valentín Rodrigo Abraham vs. Rosas Hernández Valeria. Ejecutivo Mercantil 1 Acdo. Núm. Exp. 193/2025.

NO PUBLICADOS

Bufete Esquer Ruíz Sociedad Civil vs. Banca Mifel S.A. Institución de Banca Múltiple Grupo Financiero Mifel. Ord. Civil 3 Acdos. en Otros. Núm. Exp. 1381/2019 Tomo II.

AUDIENCIA

Palma Cadena Luz María vs. Palma Carrión Alberto. Ord. Civil. 1 Audiencia. Núm. Exp. 537/2025.
Rocha de la Vega Dolores María del Socorro vs. García López Clara. Ord. Civil. 1 Audiencia. Núm. Exp. 1113/2024.

EL SECRETARIO DE ACUERDOS
LIC. LEÓN ALEJANDRO AGUILERA CARDOSO

SECRETARÍA "B"
ACUERDOS DEL 2 DE SEPTIEMBRE DEL 2026

Aa Inversiones México Sociedad Anónima de Capital Variable vs. Méndez Millán Julio César vs. Hernández Jacobo Shyla Edith. Especial Hipotecario Civil 1 Acdo. Núm. Exp. 290/2018.
Alejandro Alanis Saladaña y Claudia Myriam Miranda Sánchez vs. Cisa Construcciones Industriales, S.A. de C.V. y Otro. Especial Hipotecario Civil 1 Acdo. Núm. Exp. 690/1997 Tomo IV.
Arizmendi Contreras Rogelio vs. Freeman Ibarra Hugo Alejandro. Especial Hipotecario Civil 1 Acdo. Núm. Exp. 1000/2015.
Banco Inbursa Sa Institución de Banca Múltiple Grupo Financiero Inbursa vs. Empacadora San Benito S.A. de C.V. y Comercializadora Lucfor S.A. de C.V. y Fortes Lucio Juan Carlos. Ejecutivo Mercantil 1 Acdo. Núm. Exp. 1162/2023.
Banco Invex Sociedad Anónima, Institución de Banca Múltiple, Invex Grupo Financiero, Fiduciario, en su Carácter de Fiduciario del Fideicomisio Número 1301 vs. Cuadros García Marcia Elena. Especial Hipotecario Civil 1 Acdo. Núm. Exp. 668/2016.
Banco Mercantil del Norte, S.A. Institución de Banca Múltiple Grupo Financiero Banorte vs. Energíaire, S.A. de C.V. y Rosas Preciado Ramón. Vía de Apremio Civil 1 Acdo. Núm. Exp. 6/2025 Tomo II.
Banco Mercantil del Norte, S.A., Institución de Banca Múltiple, Grupo Financiero Banorte vs. Juan Carlos López Pastrana. Esp. Hip. 1 Acdo. Núm. Exp. 42/2012.
Banco Santander México Sa Institución de Banca Múltiple Grupo Financiero Santander México vs. Rafael Fernando Muñoz Pedregal. Ord. Civil 1 Acdo. Núm. Exp. 1312/2024.
BBVA Bancomer, S.A., Institución de Banca Múltiple, Grupo Financiero BBVA Bancomer Actualmente BBVA México, Sociedad Anónima Institución de Banca Múltiple, Grupo Financiero BBVA México vs. Gradesa, S.A. de C.V., Galindo Martínez Joaquín, Navarro Rivera Guillermo y Ng Logística, S.A. de C.V. Ejecutivo Mercantil 1 Acdo. Núm. Exp. 1478/2024 Bis. 11 Tomo Xi.
BBVA Bancomer, Sociedad Anónima, Institución de Banca Múltiple, Grupo Financiero BBVA Bancomer vs. Excel Inmobiliaria, S.A. de C.V. Especial Hipotecario Civil Acdo. en Cuad. de Amp. 112/2026- III. 2 Acdos. en Amparo. Núm. Exp. 1512/2009 Amparo 112/2026- III Quejoso: Arizbe Susategui Guinto.
BBVA México S.A. Institución de Banca Múltiple Grupo Financiero BBVA México vs. Castro Arias Luis Antonio y Arredondo Reyna María Luisa. Especial Hipotecario Civil 1 Acdo. Núm. Exp. 1334/2018.

SOLO CONSULTA
SOLO CONSULTA
SOLO CONSULTA

Becerril Pérez María Victoria vs. Becerril Pérez Guadalupe. Ord. Civil 1 Acdo. Núm. Exp. 216/2026.

Beneficencia Pública por Conducto de la Administración del Patrimonio de la Beneficencia Pública vs. Guerrero Granados María Rufina. Ord. Civil 1 Acdo. Núm. Exp. 554/2023.

Bme Subtec, S.A. de C.V. vs. Carbajal Monroy Rodrigo Armando. Ord. Civil 1 Acdo. Núm. Exp. 586/2025.

Cibanco Sociedad Anónima y Cibanco Sociedad Anónima, Institución de Banca Múltiple en su Carácter de Fiduciario del Fideicomiso Irrevocable Identificado Con el Número F/00238 vs. Cotino Ramos Licely y Instituto del Fondo Nacional de la Vivienda para los Trabajadores Infonavit. Especial Hipotecario Civil 2 Acdos. Núm. Exp. 174/2025 Tomo II.

Comojo Ángel Fabián vs. Capgemini México S de R.L. de C.V. Ord. Civil 7 Acdos. Núm. Exp. 116/2026 Tomo III.

Conjunto Habitacional Aspiros A.C. vs. Olivares Vaquier Natalia Faustina su Sucesión y Conocida También por el Nombre de Agustina Olivares Vaquier y Osorno Olivares María del Carmen. Ord. Civil Mavb. 1 Acdo. Núm. Exp. 352/2026.

Cruz Martínez Jesús y Santander Ángeles Angélica vs. Seguros Inbursa Sa Grupo Financiero Inbursa. Ord. Civil 2 Acdos. Núm. Exp. 598/2025 Tomo II.

Díaz Toscano Carolina Blanca vs. Mary Lol Mendoza Medina, Joselyn Acosta Rincón, Rodrigo Armando Jiménez Guido y Genaro Antonio García Ramírez. Ord. Civil Acdo. en Cuad. de Amp. 1244/2025- III. 1 Acdo. en Amparo. Núm. Exp. 138/2025 Amparo 1244/2025- III Quejoso: Consejo Nacional Mexicano de Urología, Asociación Civil.

Faugier Torres Concepción Guadalupe vs. López Faugier Concepción Irene. Ord. Civil Mavb. 1 Acdo. Núm. Exp. 366/2026.

Fernández Domínguez María Gabina Yolanda vs. Domínguez Pérez Rodrigo su Sucesión y Cruces Falcón Dominga su Sucesión y C Director del Registro Público de la Propiedad y del Comercio de la Ciudad de México. Ord. Civil 2 Acdos. Núm. Exp. 94/2026 Tomo II.

Flores del Villar Julio Ernesto vs. C Director del Registro Público de la Propiedad y del Comercio de la Ciudad de México y Titular de la Notaria Pública Número 26 en Salina Cruz Tehuantepec Estado de Oaxaca y Dirección General de Notarias y Archivo General de Notarias del Estado de Oaxaca. Ord. Civil 1 Acdo. Núm. Exp. 928/2023.

González Bustos Nicolás vs. Sola Vázquez Sergio Martín. Ejecutivo Mercantil 1 Acdo. Núm. Exp. 198/2025.

Hernández Casas Diana Maribel vs. Seguros Inbursa Sa Grupo Financiero Inbursa. Ord. Civil 1 Acdo. Núm. Exp. 92/2026 Tomo II.

Honey Herrera William Frederick Mc Rae vs. Vega Gutiérrez José Luis su Sucesión y Loza Pérez de Vega Guadalupe. Especial Hipotecario Civil 1 Acdo. Núm. Exp. 98/2016.

HSBC México Sa Institución de Banca Múltiple Grupo Financiero HSBC División Fiduciar vs. García Reyes José Antonio y Otro. Especial Hipotecario Civil Mavb. 1 Acdo. Núm. Exp. 372/2026.

HSBC México, Sociedad Anónima Institución de Banca Múltiple, Grupo Financiero HSBC, División Fiduciaria como Fiduciario en el Fideicomiso F/304557 vs. Juan Manuel Brito Pérez y Otro. Esp. Hip. 1 Acdo. Núm. Exp. 764/2001.

Instituto de Seguridad Social para las Fuerzas Armadas Mexicanas vs. Isidro González Ramos. Esp. Hip. 1 Acdo. Núm. Exp. 1066/2008.

Jenny Laura Tapia Carrillo vs. Andrés Ramos Rodríguez y Otro. Ejec. Merc. 2 Acdos. Núm. Exp. 744/1998.

Lechuga Medina Alejandra Montserrat vs. Soberanis Fernández Ramiro y Monterrubio y Mazin Patricia y Mazin Carral María Luisa Isabel y Notario Público Número 72 de la Ciudad de México Lic. Carlos Ricardo Viñas Berea y C Director del Registro Público de la Propiedad y del Comercio de la Ciudad de México. Ord. Civil 1 Acdo. Núm. Exp. 164/2025.

Lee Muñoz David César vs. Irene Jurado Cervantes, Enrique Jurado Cervantes, Gerónimo Jurado González y Lotificadora, S.A. Ord. Civil 1 Acdo. Núm. Exp. 108/2025 Tomo II.

Luna Zaldívar María de Lourdes vs. K- Sa 2003 S.A. de C.V. y Grupo Inmobiliario K- S.A. Metropolitana S.A. P. I. de C.V. Ord. Civil 1 Acdo. Núm. Exp. 1272/2018.

Martínez Campos Alma Rosa vs. Fondo de Habitaciones Populares hoy Fideicomiso Fondo Nacional de Habitaciones Populares y C Director del Registro Público de la Propiedad y del Comercio de la Ciudad de México. Ord. Civil 1 Acdo. Núm. Exp. 972/2024.

Martínez Miranda Claudia vs. Azuela Silva Marina y Jiménez de la Barquera Enrique David. Especial Hipotecario Civil Acdo. en Cuad. de Amp. 926/2026- III. 1 Acdo. en Amparo. Núm. Exp. 858/2023 Amparo 926/2026- III Quejosa Claudia Martínez Miranda.

Meg Importaciones, S.A. de C.V. vs. Gallegos Rueda Francisco y Rodríguez Hernández de Gallegos Florencia. Especial Hipotecario Civil 2 Acdos. Núm. Exp. 80/2000 Quinto Tomo.

Monroy Flores Lucila vs. Reyes Márquez Juana. Juris. Voluntaria Civil Expedientillo. 1 Acdo. en Expedientillo. Núm. Exp. 1070/2023 en Resguardo del Archivo Judicial.

Olivares Flores Hilda Elvia vs. Olivares Flores Catalina Guadalupe y Olivares Flores Juana Leticia y Olivares Flores Jorge Daniel. Juris. Voluntaria Civil 1 Acdo. Núm. Exp. 230/2026.

Operadora de Hospitales Ángeles S.A. de C.V. vs. Cruz García Mario Ángel y González Rocha Marisol Haidee y Méndez Vargas Fabiola Jazmín. Ejecutivo Mercantil 1 Acdo. Núm. Exp. 1122/2023.

Ortiz López Eduardo Rodrigo vs. Alicia Brwska de Roque y/o Alicia Brusca de Roque y Enrique Roque Castillejos y C. Director del Registro Público de la Propiedad y del Comercio de la Ciudad de México. Ord. Civil 1 Acdo. Núm. Exp. 1658/2024.

Parra y Reynoso Francisco Antonio del Sagrado Corazon su Sucesión y Quien en Vida También Acostumbro Usar y Escribir su Nombre como Francisco Parra Reynoso O. Francisco Parra y Reynoso su Sucesión vs. De Pablo Quiroz Gustavo y Carriedo Rubio Roberto. Juris. Voluntaria Civil 1 Acdo. Núm. Exp. 326/2025 Tomo II.

Paz Horta Ángel Arturo vs. Bastidas Cárdenas Yolanda Concepción. Ejecutivo Mercantil 1 Acdo. Núm. Exp. 1236/2024 Bis. 5 Tomo V.

Pérez Magaña Martín vs. Medina Serrano Roberto y Galeana Ramírez Rosario. Especial Hipotecario Civil 1 Acdo. Núm. Exp. 1142/2019.

Quiroz Miranda Clautila y Catalán Quiroz Policarpo y Catalán Quiroz Waldy y Catalán Quiroz Araceli Wendy vs. Financiera Bajío S.A. de C.V. Sofom Er y Oxidrogeno S.A. de C.V. y Qualitas Compañía de Seguros S.A. de C.V. Ord. Civil 1 Acdo. Núm. Exp. 56/2026.

Ramírez Cruz Adrián David vs. Paula Luna Tapia. Ord. Civil 1 Acdo. Núm. Exp. 888/2013.

Ramos y Fusther de Flota José Luis vs. Castillo Montes de Oca Denice. Especial Hipotecario Civil 1 Acdo. Núm. Exp. 986/2019.

Raya Gallegos Teresa y Zapata Raya Alberto y Zapata Raya Rodolfo vs. Cuervo Castellanos Alicia y Lozano Carranza Gloria Rocío. Controversias de Arrendamiento Civil 1 Acdo. Núm. Exp. 1628/2024.

Rentería Olvera Roberto Javier vs. Inmobiliaria y Construcciones Consprisa S.A. de C.V. Ord. Civil 1 Acdo. Núm. Exp. 366/2025 Principal.

Rivas Casillas Antonio vs. Luz Fuerza del Centro Ahora Comisión Federal de Electricidad y Torres Ponce José Luis y Director del Registro Público de la Propiedad y de Comercio de la Ciudad de México. Ord. Civil 1 Acdo. Núm. Exp. 926/2024.

Sólida Administradora de Portafolios, S.A. de C.V. vs. Martín Jaurez Aguilar y María Antonieta Castro García de Juárez. Esp. Hip. 1 Acdo. Núm. Exp. 552/2007.

Velázquez Tapia María de Lourdes vs. López Madrid Edwin Johan y Velázquez Tapia Luis Jorge y López García Alicia. Ord. Civil Mavb. 2 Acdos. Núm. Exp. 358/2026.

Vidrio González Salvador vs. Promotora Tia S.A. Ord. Civil 1 Acdo. Núm. Exp. 1144/2022.

Villalobos Navarro Ruth Vanessa vs. Alarcón Tapia Guadalupe Gina. Ord. Civil 1 Acdo. Núm. Exp. 172/2026.

De la Cruz Ramírez Edith vs. Zamora Commesse María Teresa y Reyes García Juan y Sikahall Meneses Edna Herminia. Ord. Civil 1 Acdo. Núm. Exp. 504/2021 Tomo II.

AUDIENCIA

Pacheco Labastida María de la Luz vs. Pacheco Navarro Tomás. Aud. Mavb Ord. Civil. 1 Audiencia. Núm. Exp. 204/2026.

EL SECRETARIO DE ACUERDOS
LIC. SALVADOR COVARRUBIAS TORO

CUADRAGÉSIMO QUINTO DE LO CIVIL

SECRETARÍA "A"
ACUERDOS DEL 2 DE SEPTIEMBRE DEL 2026

397 Cap, S.A. de C.V., Sofom, E. N. R vs. Nandog Pet Company, S. de R. L. D Ec. V. ; y Chedraui Jastrow Isaac y Chedraui Jastrow Eduardo. Vía de Apremio Civil Requiere. 1 Acdo. Núm. Exp. 373/2026.

Alberto Maya Fernández, antes Banco Santander México, S.A., Institución de Banca Múltiple, Grupo Financiero Santander México vs. Ramírez Escobar Rodrigo Armando. Especial Hipotecario Civil 1 Acdo. Núm. Exp. 1327/2019 Tomo II.

SOLO CONSULTA
SOLO CONSULTA
SOLO CONSULTA

Alvarado Rosas Juan vs. Salazar Navarro y Jazmín y Barrientos Chincoya Jéssica. Especial Hipotecario Civil 1 Acdo. Núm. Exp. 1413/2019 Bis. 1 Tomo II.

Arrendadora y Factor Banorte, Sociedad Anónima de Capital Variable, Sociedad Financiera de Objeto Múltiple, Entidad Regulada, Grupo Financiero Banorte antes Sólida Administradora de Portafolios, S.A. de C.V., Sociedad Financiera de Objeto Múltiple, Entidad Regulada, Grupo Financiero Banorte antes Banca Serfín, S.A., Institución de Banca Múltiple Grupo Financiero Santander Serfín vs. Becerril González Félix. Especial Hipotecario Civil Envio de Exhorto. 1 Acdo. Núm. Exp. 151/2020 Tomo II.

Banco Actinver, Sociedad Anónima, Institución de Banca Múltiple, Grupo Financiero Actinver, Única y Exclusivamente en su Carácter de Fiduciario Irrevocable de Administración y Funte de Pago 4659, en su Calidad de Cesonario de Ci Banco, S.A., Institución de Banca Múltiple, en su Carácter de Fiduciario del Fideicomiso Irrevocable de Administración Número F/00388, como Cesionario De:Ci Banco, S.A., Institución de Banca Múltiple, en su Carácter de Fiduciario del Fideicomiso Irrevocable de Administración Número F/00388 vs. Viveros Fabila María Dolores. Especial Hipotecario Civil 1 Acdo. Núm. Exp. 279/2025 Tomo II.

Banco Mercantil del Norte, S.A. Institución de Banca Múltiple, Grupo Financiero Banorte, antes Hipotecaria Nacional, S.A. de C.V., Sociedad Financiera de Objeto Múltiple, Entidad Regulada Grupo Financiero BBVA Bancomer vs. Guillén Cruz Mariana Areli y Pérez Quintana y Miguel Arturo. Especial Hipotecario Civil Se Agrega Razón. 1 Acdo. Núm. Exp. 1215/2009 Bis. 1 Tomo II.

Banco Mercantil del Norte, S.A. de C.V. Institución de Banca Múltiple, Grupo Financiero Banorte antes Hipotecaria Nacional, S.A. de C.V. Sociedad Financiera de Objeto Limitado, Grupo Financiero BBVA Bancomer vs. Pacheco Velio Mejía Blanca Estela. Especial Hipotecario Civil 1 Acdo. Núm. Exp. 329/2008 Bis. 3 Tomo III.

Banco Mercantil del Norte, S.A., Institución de Banca Múltiple, Grupo Financiero Banorte vs. Salas Moreno Arnulfo. Especial Hipotecario Civil 1 Acdo. Núm. Exp. 447/2023.

Banco Mercantil del Norte, S.A., Insitución de Banca Múltiple, Grupo Financiero Banorte, antes BBVA Bancomer, S.A., Institución de Banca Múltiple, Grupo Financiero BBVA Bancomer, antes Hipotecaria Nacional, S.A. de C.V., Sociedad Financiera de Objeto Múltiple, Entidad Regulada vs. Félix Juárez Claudia y Hernández López y Jorge Amed. Especial Hipotecario Civil 1 Acdo. Núm. Exp. 1931/2009 Tomo II.

Banco Monex, S.A. Institución de Banca Múltiple, Monex Grupo Financiero vs. Julio Alberto Godínez Corona. Especial Hipotecario Civil 1 Acdo. Núm. Exp. 1561/2024 Tomo III.

Banco Santander México, S.A., Institución de Banca Múltiple, Grupo Financiero Santander México vs. Ramírez Escobar Rodrigo Armando. Especial Hipotecario Civil 1 Acdo. en Amparo. Núm. Exp. 1327/2019 Bis. 1 691/2025.

Barrientos Flores, su Sucesión Luis vs. Sánchez Contreras, Roberto Esteban y Robles Reyes Nora y Barrientos Robles y Leticia. Ord. Civil Se Agrega Razón. 1 Acdo. Núm. Exp. 277/2026.

Canales Jiménez Jorge vs. Administración y Constructibilidad, S.A. de C.V. Ord. Mercantil 1 Acdo. Núm. Exp. 1385/2018 Bis. 1 Tomo II.

Castillo Castro Juan Manuel vs. Rodríguez Castillo Karla Esther. Ord. Civil 1 Acdo. Núm. Exp. 307/2026.

Castillo San Juan Juan Ignacio Francisco vs. Carreño Maldonado Irene Beatriz. Ord. Civil Ap vs. Auto de 17- 08- 26 R- 85. 2 Acdos. Núm. Exp. 563/2024.

Chi Wen Hsu Teng vs. Ruíz Rodríguez Graciela, su Sucesión. Controversias de Arrendamiento Civil 1 Acdo. Núm. Exp. 2231/2024 Tomo II.

Ci Banco, S.A., Institución de Banca Múltiple vs. Vázquez García Gelacio y Fernández Flores y Gloria Irene. Especial Hipotecario Civil 1 Acdo. Núm. Exp. 1159/2012 Tomo II.

Consorcio Ushiha, S.A. de C.V. vs. Ingeniería, Tecnología y Desarrollo Industria Inteligente, S.A. de C.V. Ejecutivo Mercantil 1 Acdo. Núm. Exp. 713/2020 Tomo IV.

Corporación Financiera Atlas, S.A. de C.V., Sociedad Financiera de Objeto Múltiple, Entidad No Regulada vs. Power Acg, S.A. de C.V. ; y Vaca Vigueras Andrea Celeste y Kim Chávez y Gabriel. Especial Hipotecario Civil 1 Acdo. Núm. Exp. 1467/2019 Bis. 1 Tomo II.

Corporativo Jurídico Laboral Mayoral y Asociados, S. C vs. Sotelo Regil Hernández Carlos Alberto Notario Público Número 165 de la Ciudad de México. Ord. Civil 1 Acdo. Núm. Exp. 233/2023 Tomo II.

Cruz Remigio Reyna Arely por su Propio Derecho y en Representación de Los Infantes de Iniciales J. G. B. C. y V. M. B. C vs. Agroasemex, S.A. Ord. Civil 1 Acdo. Núm. Exp. 183/2026.

Edificio en Condominio Ubicado en Calle Watteau Número 15, Colonia Nonoalco Mixcoac, Alcaldia Benito Juárez, Ciudad de México vs. María Guadalupe Chávez Camacho Pedraza y/o María Guadalupe Chávez Camacho de Ruíz. Ejecutivo Civil 1 Acdo. Núm. Exp. 1315/2022.

Erik Benjamín Borbolla Jiménez, por Propio Derecho y en Representación de Mis Menores Hijos de Iniciales Vbm, Ivbm y Lsbm; y y Pablo Adrián Peralta Montes, por Mi Propio Derecho y en Representación de Mis Menores Hijos de Iniciales A. R. P. O. ; K. I. P. O. y L. B. P. O. vs. Qualitas Compañía de Seguros, S.A. de C.V. Ord. Civil Dictamen del Perito de la Actora en Materia de Traumatologia y Ortopedia. 3 Acdos. Núm. Exp. 595/2025.

Flores Jiménez Araceli vs. Teresita Sendra Duch y/o Teresita Sendra de Álvarez y C. Director del Registro Público de la Propiedad y del Comercio de la Ciudad de México. Ord. Civil 1 Acdo. Núm. Exp. 423/2024.

Flores Nava María del Socorro vs. Flores Nava Jorge. Ord. Civil 1 Acdo. Núm. Exp. 1417/2024.

Galindo Alemán José Gerardo vs. Galindo Valencia José y Avelino Justo y Claudia. Ord. Civil 1 Acdo. Núm. Exp. 255/2026.

Garza Wollenstein Alfredo vs. Fernández Celorio Juan Felipe. Vía de Apremio Civil 2 Acdos. Núm. Exp. 167/2026.

González Rico Juana Elia vs. Torres de Esquivel, Gertrudis y Soriano Balcázar Fernando y Palacios Rodríguez y Donaciano. Ord. Civil 1 Acdo. en Expedientillo. Núm. Exp. 1319/2024 Expedientillo.

Grupo Sasif, Sociedad Anónima de Capital Variable vs. Sánchez Mata Alma Delia. Especial Hipotecario Civil Envio de Exhorto. 1 Acdo. Núm. Exp. 861/2018 Bis. 1 Tomo II.

Hernández Aldama Yuritzi Montserrat vs. Martínez Ortega Lino Mihail. Ejecutivo Mercantil 1 Acdo. Núm. Exp. 803/2023.

HSBC México, Sociedad Anónima, Institución de Banca Múltiple, Grupo Financiero HSBC División Fiduciaria, en su Carácter de Fiduciario en el Fideicomiso Número F/234036 vs. Perales Rueda José Antonio. Proced. Convencional Mercantil Civil 1 Acdo. Núm. Exp. 277/2020.

Intercam Banco, Sociedad Anónima, Institución de Banca Múltiple, Intercam Grupo Financiero vs. Mecano Inmobiliaria, Sociedad Anónima de Capital Variable; y Inmobiliaria Jusom, Sociedad Anónima de Capital Variable y Cano Escalona y Julio César. Vía de Apremio Civil Se Ordena Exh. a Nuevo León. 1 Acdo. Núm. Exp. 1015/2024.

Juárez Guevara José Manuel vs. Belia Miranda Brito y/o Belia Miranda Brito de Rodríguez y Rodríguez Miranda y Selene. Ejecutivo Mercantil Cierre Tomo I. 1 Acdo. Núm. Exp. 1161/2023.

Juárez Guevara José Manuel vs. Belia Miranda Brito y/o Belia Miranda Brito de Rodríguez y Rodríguez Miranda y Selene. Ejecutivo Mercantil 2 Acdos. Núm. Exp. 1161/2023 Tomo II.

López Hernández Santiago vs. Qualitas Compañía de Seguros, S.A. de C.V. y y Grupo Nacional Provincial, S.A. B. Ord. Civil 1 Acdo. Núm. Exp. 1127/2024 Tomo II.

López Hernández, José Manuel y Hernández López Leticia y López Flores Salvador vs. Agroasemex, S.A. Ord. Civil 1 Acdo. Núm. Exp. 247/2026.

Mejía Galeana Elizabeth vs. Beltrán Tejeda Silvia y Larragoiti Beltrán y Gabriela. Ord. Civil 1 Acdo. Núm. Exp. 243/2026.

Micaela Vargas También Conocida como Micaela Vargas Vallejo, su Sucesión vs. Torillo Vargas, Mario Alejandro y Casiano Márquez, Luisa Alejandra y Torillo Casiano María del Carmen Socorro y Torillo Casiano y Mario Alberto. Ord. Civil 1 Acdo. Núm. Exp. 465/2015 Bis. 2 Tomo II.

Navarro Milán Ricardo vs. Valdez Molina, su Sucesión Rafael y Gómez González y Sonia Josefina. Especial Hipotecario Civil Se Agrega Razón. 1 Acdo. Núm. Exp. 1543/2024 Tomo II.

Pascual Espinosa López, antes Inumex, S.A. de C.V. vs. Ggridigem, S. de R. L. de C.V. Controversias de Arrendamiento Civil 2 Acdos. Núm. Exp. 887/2023.

Pérez Bello Vda. de Malagón Epigmenia vs. Hernández Vázquez, su Sucesión Luis. Ord. Civil 1 Acdo. Núm. Exp. 507/1992.

Proyecto Alpha Hardin, S.A. de C.V. vs. Trama Interiorismo, S.A. S. de C.V. Ejecutivo Mercantil 1 Acdo. en Expedientillo. Núm. Exp. 241/2025 Expedientillo.

Scotiabank Inverlat, S.A., Institución de Banca Múltiple, Grupo Financiero Scotiabank Inverlat vs. Ferretería Olmeca, S.A. de C.V., y Merodio Díaz Sixto y Avilez Hernández y Andrea Luisa. Ejecutivo Mercantil 1 Acdo. Núm. Exp. 2187/2024 Tomo III.

Stivalet Corral, su Sucesión Oreste Ubaldo vs. Colín Oropeza Eliseo Renato. Juris. Voluntaria Civil 1 Acdo. en Expedientillo. Núm. Exp. 665/2023 Expedientillo.

SOLO CONSULTA
SOLO CONSULTA
SOLO CONSULTA

Tecnología Especializada Asociada de México, S.A. de C.V. vs. Hernández Ríos Antonio. Ejecutivo Mercantil 1 Acdo. Núm. Exp. 429/2025 Tomo II.

Torres Peñuelas Salvador Alfredo vs. Instituto Newton, S. C. Controversias de Arrendamiento Civil 2 Acdos. Núm. Exp. 61/2021.

Vera Pérez Esperanza vs. Esquivel de Morales Joaquina y Esquivel Estanislao y y Registro Público de la Propiedad y de Comercio de la Ciudad de México. Ord. Civil Auto Admis. de Pruebas. 1 Acdo. Núm. Exp. 1603/2024.

AUDIENCIA

Cortés Hernández Miguel vs. City Coyoacan 6, S.A. de C.V. Aud. de Concil. Ord. Civil. 1 Audiencia. Núm. Exp. 221/2026.

Gómez Reyes Jorge Alberto vs. Malagón Jiménez Josué Igor. Aud. de Ley Especial Hipotecario Civil. 1 Audiencia. Núm. Exp. 801/2024 Tomo II.

HSBC México, S.A., Institución de Banca Múltiple, Grupo Financiero HSBC vs. Ríos Rivas Karen Marlen y Sandoval Gómez y Daniel. Aud. de Remate en Segunda Almoneda Especial Hipotecario Civil. 1 Audiencia. Núm. Exp. 1239/2024.

SENTENCIA INTERLOCUTORIA

Rodríguez Rodríguez, Antonio y Hernández Cazares Norma y Rodríguez Hernández y Norma Andrea vs. Qualitas Compañía de Seguros, S.A. de C.V. Ord. Civil Sent. Interl. 1 Núm. Exp. 353/2025 Tomo Ii

LA SECRETARIA DE ACUERDOS
LIC. ARELI GUADALUPE ROJAS RAMÍREZ

SECRETARÍA "B"
ACUERDOS DEL 2 DE SEPTIEMBRE DEL 2026

Administradora Fome 1, Sociedad de Responsabilidad Limitada de Capital Variable vs. Pérez Corona Gabriel. Especial Hipotecario Civil 1 Acdo. Núm. Exp. 720/2020.

Administradora Fome I, Sociedad de Responsabilidad Limitada de Capital Variable antes HSBC México, S.A., Institución de Banca Múltiple, Grupo Financiero HSBC, División Fiduciaria en su Carácter de Fiduciaria en el Fideicomiso Irrevocable Número F/262, 757 vs. Gamboa María de Lourdes y Vázquez Díaz y Heriberto. Especial Hipotecario Civil 1 Acdo. Núm. Exp. 454/2017 Tomo II.

Alba Nieto Juan y Reyes Cruz y Eufracia vs. Gutiérrez Sánchez Hortensia. Ejecutivo Mercantil 1 Acdo. Núm. Exp. 2128/1994.

Autofinanciamiento México S.A. de C.V. vs. Ricardo Bazara Gallardo y Otros. Ejecutivo Mercantil 1 Acdo. Núm. Exp. 358/2026.

Banco Mercantil del Norte, S.A., Institución de Banca Múltiple, Grupo Financiero Banorte vs. Herrera Varela Sara Gabriela. Especial Hipotecario Civil 1 Acdo. Núm. Exp. 1118/2018.

Banco Mercantil del Norte, S.A., Institución de Banca Múltiple, Grupo Financiero Banorte vs. Herrera Varela Sara Gabriela. Especial Hipotecario Civil 2 Acdos. Núm. Exp. 1118/2018 Tomo II.

Banco Mercantil del Norte, Sociedad Anónima, Institución de Banca Múltiple, Grupo Financiero Banorte vs. Martínez Lozano Ana Laura. Especial Hipotecario Civil 1 Acdo. Núm. Exp. 100/2025.

Banco Monex, Sociedad Anónima, Institución de Banca Múltiple, Monex Grupo Financiero en su Carácter de Fiduciario del Fideicomiso Empresarial Irrevocable de Administración y Garantía Número F/3443 vs. Martínez Hernández Román y Hernández Bautista e Isabel. Especial Hipotecario Civil 1 Acdo. Núm. Exp. 388/2015 Tomo II.

Banco Nacional de Comercio Exterior, S.N.C., Institución de Banca de Desarrollo vs. Novelo Pineda Eduardo. Especial Hipotecario Civil 1 Acdo. Núm. Exp. 1298/2024 Tomo III.

Banco Santander México, S.A., Institución de Banca Múltiple, Grupo Financiero Santander México vs. Meneses López Hilda. Especial Hipotecario Civil 1 Acdo. Núm. Exp. 822/2022.

Banco del Bajío, S.A., Institución de Banca Múltiple vs. Gómez Reinaga Noé Artemio y Álvarez Muciño y Acela. Ejecutivo Mercantil 1 Acdo. Núm. Exp. 118/2025.

Barrientos Hernández Rosa Sabina vs. Orozco Sanabrais Carlos y y Elba Alicia Sánchez Solórzano, También Conocida como Elba Alicia Sánchez Solórzano de Orozco. Ord. Civil 1 Acdo. Núm. Exp. 1242/2024.

BBVA Bancomer, S.A., Institución de Banca Múltiple, Grupo Financiero BBVA Bancomer vs. Meneses Alva Flor. Ejecutivo Mercantil 3 Acdos. Núm. Exp. 1480/2008 Tomo II.

BBVA México S.A. Institución de Banca Múltiple, Grupo Financiero BBVA México vs. Daniel Ferrusca Granados. Especial Hipotecario Civil 1 Acdo. Núm. Exp. 240/2011.

Ci Banco S.A., Institución de Banca Múltiple, en su Carácter de Fiduciario del Fideicomiso de Administración y Fuente de Pago Número Cib/3615, antes Scotiabank Inverlat, S.A., Institución de Banca Múltiple, Grupo Financiero Scotiabank Inverlat vs. Santander Núñez Diana Itzel. Especial Hipotecario Civil 1 Acdo. Núm. Exp. 1776/2024 Tomo II.

Cibanco, S.A., Institución de Banca Múltiple, en su Carácter de Fiduciario en el Fideicomiso Número F/00430 vs. Rodríguez Ruíz Jorge Luis. Especial Hipotecario Civil 1 Acdo. Núm. Exp. 1984/2024.

Cibanco, Sociedad Anónima, Institución de Banca Múltiple, Quien Funge como Casahabiente Único Universal Final del Fideicomiso de Administración Identificado Con el Número F/1037 vs. Estrada Silva Estephany Magally y Carreón Ávila y Cruz Arturo. Controversias de Arrendamiento Civil 1 Acdo. Núm. Exp. 430/2023.

Condominio Ubicado en la Calle Anaxagoras Número 123 vs. Técnicas Administrativas Algo, S.A. de C.V., y Inmobiliaria Felce, S.A. de C.V., y Ramírez Guerrero, Isaías y Grupo Mineca, S.A. de C.V., y Arquifacto, S.A. de C.V., y Alfaquest, S.A. de C.V., y Rayek, Marcos Edid y Pelamex, S.A. de C.V., y Samalis, S.A. de C.V. y Alrac, S.A. de C.V. y Proii, S.A. de C.V. y e Inmobiliaria Becerril y Asociados, S.A. de C.V. Ord. Mercantil 1 Acdo. Núm. Exp. 294/2014 Tomo III.

Cruz Maldonado Claudia Mariela vs. Madinaveitia Villanueva, Jaime y Madinaveitia Villanueva, María Inés y Madinaveitia Villanueva, María Engracia y Inmavi, S.A. de C.V. y e Hipotecaria su Casita, S.A. de C.V., Sofom, E. N. R. Ord. Civil 1 Acdo. Núm. Exp. 566/2014 Tomo III.

Dorama Institución de Garantías, S.A. vs. Construcciones y Suministros Miguel Fernández, S.A. de C.V. Especial de Fianzas Mercantil 1 Acdo. Núm. Exp. 332/2026.

Fuentes Hernández Edgar Mauricio vs. Moreno García Gabriel. Ord. Civil 2 Acdos. Núm. Exp. 146/2026.

Gilberto Manuel Mario Gimeno de la Vega antes Operadora de Carteras Gamma, Sociedad Anónima Promotora de Inversión de Capital Variable antes Banco Nacional de México, S.A., Integrante del Grupo Financiero Banamex vs. Contreras Chávez de Figueroa Alma Angélica y Figueroa Enríquez y René Salvador. Especial Hipotecario Civil 1 Acdo. Núm. Exp. 478/2017.

HSBC México, S.A., Institución de Banca Múltiple, Grupo Financiero HSBC División Fiduciaria en su Carácter de Fiduciario en el Fideicomiso Irrevocable Número F/233595 vs. Rivera Mendoza María Elena. Especial Hipotecario Civil 1 Acdo. Núm. Exp. 1772/2024.

HSBC México, Sociedad Anónima, Institución de Banca Múltiple, Grupo Financiero HSBC División Fiduciaria, en su Carácter de Fiduciario en el Fideicomiso Número F/234036 vs. Santos Arias Juan Alberto y Fabián Morales y Celia. Proced. Convencional Mercantil Civil 1 Acdo. Núm. Exp. 274/2020.

Juris. Gleich, S.A. de C.V. vs. Luximia Capital Group, S.A. de C.V. y Dauajare Johnson y Daniel Allen. Ord. Civil 1 Acdo. Núm. Exp. 2350/2024.

Magda Laura Flores Palacios, antes HSBC México, S.A., Institución de Banca Múltiple, Grupo Financiero HSBC, División Fiduciaria en su Carácter de Fiduciario en el Fideicomiso Irrevocable F/233595 vs. De la Rosa Santamaría Óscar y Flores Santamaría y Marisol. Especial Hipotecario Civil 1 Acdo. Núm. Exp. 1168/2019 Exp. Tomo II.

Marcelino Sánchez Gabriel, por su Propio Derecho y en Representación de su Menor Hijo M. S. X vs. Grupo Mexicano de Seguros, S.A. de C.V. Ord. Civil 1 Acdo. Núm. Exp. 76/2026.

Martínez Izguerra Ivonne Jéssica vs. Axa Seguros S.A. de C.V. Ord. Civil 1 Acdo. en Expedientillo. Núm. Exp. 854/2025.

Martínez Magaña Carlos vs. Seguros Inbursa, S.A., Grupo Financiero Inbursa. Ord. Civil 1 Acdo. Núm. Exp. 48/2026.

Morales Rodríguez Óscar Mauricio vs. Trujillo Bautista Juan Francisco. Ord. Civil 1 Acdo. Núm. Exp. 266/2026.

Morando Aranda, José Alfredo y López Zacarías, César Alejandro y Bailón Márquez Angélica María y y Cruz Nieto Esperanza por su Propio Derecho y en su Carácter de Representante de su Hija, Niña de Iniciales B. M. D. C vs. Qualitas Compañía de Seguros, S.A. de C.V. Ord. Civil 1 Acdo. Núm. Exp. 582/2025.

Moreno Villagra Alicia vs. Valdez Romero Rosalba y García Romero y José Luis. Controversias de Arrendamiento Civil 1 Acdo. Núm. Exp. 1194/2024.

Ochoa Osorio Ángel vs. Aguilar Ávila Jesús y Frías Martínez y Tomás. Ord. Civil 1 Acdo. Núm. Exp. 2034/2024.

Óscar Barreto Miranda, antes Administradora Black, S. de R. L. de C.V., antes Banco Nacional de México, S.A., Integrante del Grupo Financiero Banamex Accival, S.A. de C.V. vs. Vera Aviña Alejandro. Especial Hipotecario Civil 1 Acdo. Núm. Exp. 542/2022 Tomo II.

SOLO CONSULTA
SOLO CONSULTA
SOLO CONSULTA

Pacheco Bastida Dulce María Virginia vs. Instituto del Fondo Nacional de la Vivienda para los Trabajadores (Infonavit) y Álvarez Noyola José de Jesús y y como Litis Consorte Pasivo Recuperadora de Deuda Hipotecaria Sociedad de Responsabilidad Limitada de Capital Variable. Ord. Civil Secc. de Ejecución. 1 Acdo. Núm. Exp. 234/2020 Tomo II.

Rodríguez Solís Ester vs. Rosales Rey José Antonio. Especial Hipotecario Civil 1 Acdo. Núm. Exp. 2236/2024.

Rodríguez Solís Ester vs. Rosales Rey José Antonio. Especial Hipotecario Civil 2 Acdos. Núm. Exp. 2236/2024 Tomo II.

Rosales Lozada Cruz vs. Díaz García, Carlos y Díaz García, Noé y Palacios Tapia, Alejandra y Rivera Palacios, Marcos y Palacios Tapia Sandy Lizbeth y Ortiz Rivera y Jesús. Ord. Civil Previene. 1 Acdo. Núm. Exp. 372/2026.

Ruíz García, Emma Luz y Guízar Cárdenas, Mariela y Ramírez Lucero, Alberto Omar y Ramírez Ruíz Alberto Iván y Ramírez Guízar y Aarón Omar vs. López Rangel, Miguel Andrés y López Cruz Miguel y y Hdi Seguros, S.A. de C.V. Ord. Civil 1 Acdo. Núm. Exp. 940/2023 Tomo IV.

Sánchez Larraguivel Ma. Gabriela vs. Falcón Montiel Rafael y Legorreta Juárez y Rosa María. Especial Hipotecario Civil 6 Acdos. Núm. Exp. 760/1999 Tomo III.

Simón Guevara José Antonio vs. Sabido Campos Manuel. Ord. Civil 1 Acdo. Núm. Exp. 654/2024.

Soto Hernández Jorge Ángel vs. Rico Guisa, Marco Antonio y Farca Misrahi, Jacobo y Rodríguez Martínez Julio César y y C. Director del Registro Público de la Propiedad y de Comercio de la Ciudad de México. Ord. Civil 1 Acdo. Núm. Exp. 80/2019 Tomo III.

The Bank Of New York Mellon, S.A., Institución de Banca Múltiple vs. Valencia Ángel Genaro y Valdez Amador y Jacqueline Lucía. Especial Hipotecario Civil 1 Acdo. en Expedientillo. Núm. Exp. 338/2026.

Tu Casa Express, S.A. de C.V. vs. Domínguez Espinoza Agripina y Pineda Soto y Javier. Especial Hipotecario Civil 1 Acdo. Núm. Exp. 42/2025.

Tu Casa Express, S.A. de C.V. vs. Domínguez Espinoza Agripina y Pineda Soto y Javier. Especial Hipotecario Civil 1 Acdo. Núm. Exp. 42/2025 Tomo II.

Vargas Rosas Luis Ubaldo vs. Rivera Torres Adriana Isabel y Morett Rivera y Mario. Ord. Civil 1 Acdo. Núm. Exp. 948/2024.

MAL PUBLICADOS

Banco Mercantil del Norte, Sociedad Anónima, Institución de Banca Múltiple, Grupo Financiero Banorte. Anteshipotecaria Nacional, S.A. de C.V., Sociedad Financiera de Objeto Múltiple, Entidad Regulada Grupo Financiero BBVA Bancomer vs. Macías Carlos Francisco Javier y Ramírez Merlo y María Angélica. Especial Hipotecario Civil 1 Acdo. Núm. Exp. 1436/2011 Tomo II.

Ckd Activos 8, Sociedad Anónima Promotora de Inversión de Capital Variable vs. Gabriel Díaz Laura. Juris. Voluntaria Civil 1 Acdo. Núm. Exp. 330/2026.

NO PUBLICADOS

Banco Nacional de Comercio Exterior, S.N.C., Institución de Banca de Desarrollo vs. Novelo Pineda Eduardo. Especial Hipotecario Civil 1 Acdo. Núm. Exp. 1298/2024 Tomo III.

Banco Santander México, S.A., Institución de Banca Múltiple, Grupo Financiero Santander México, antes Banco Santander México, S.A., Institución de Banca Múltiple, Grupo Financiero Santander México vs. Comercializadora Nek Farm S.A. de C.V. y Abusto Romero y Néstor. Ejecutivo Mercantil 1 Acdo. en Tercería. Núm. Exp. 1224/2019 Terc. Excl. de Preferencia.

Carrasco Mahr, Bertha María y Carrasco Mahr, Ada Elizabeth y Carrasco Mahr, Guadalupe Regina y Carrasco Mahr, Honorato Fernando y Carrasco Mahr, Cristina y Carrasco Mahr María del Pilar y Mahr Kanter y Elizabeth Gertrudis vs. Moroni Villegas Luis Alfredo. Ord. Civil 1 Acdo. Núm. Exp. 346/2026.

Rodríguez Alcalá Edwin Adrián vs. Agroasemex, S.A. Ord. Civil 1 Acdo. Núm. Exp. 68/2026.

Ronquillo Marín Brandon Israel vs. Qualitas Compañía de Seguros, S.A. de C.V. Ord. Civil 1 Acdo. Núm. Exp. 160/2026.

Salazar Villaseñor Mayra Érika y Salazar Villaseñor y Alejandro vs. Santos Herrera Braulio Armando y José Santos Salazar Peinado, Quien También Acostumbra Usar el Nombre de J. Santos Salazar Peinado y y Registro Público de la Propiedad y de Comercio de la Ciudad de México. Ord. Civil 2 Acdos. Núm. Exp. 310/2026.

Salmerón Martínez Francisca vs. Villavicencio Rivero, Mauricio Eduardo y Arribas Padilla María del Pilar y Hernández Montes y Rubén. Ord. Civil 1 Acdo. Núm. Exp. 228/2025 Tomo III.

Simón Guevara José Antonio vs. Sabido Campos Manuel. Ord. Civil 1 Acdo. Núm. Exp. 654/2024.

AUDIENCIA

Cruz Pedro vs. Cruz Ramos Ricardo. Ord. Civil. 1 Audiencia. Núm. Exp. 12/2026.

Ruíz García, Emma Luz y Guízar Cárdenas, Mariela y Ramírez Lucero, Alberto Omar y Ramírez Ruíz Alberto Iván y Ramírez Guízar y Aarón Omar vs. López Rangel, Miguel Andrés y López Cruz Miguel y y Hdi Seguros, S.A. de C.V. Junta de Peritos Ord. Civil. 1 Audiencia. Núm. Exp. 940/2023 Tomo IV.

LA SECRETARIA DE ACUERDOS
LIC. ELVIA PATRICIA RAMOS SOTO

CUADRAGÉSIMO SEXTO DE LO CIVIL

SECRETARÍA "A"
ACUERDOS DEL 2 DE SEPTIEMBRE DEL 2026

Aramburo Vega Miriam vs. Álvarez Medina Gabriel Jacobo. Juris. Voluntaria Civil 1 Acdo. Núm. Exp. 325/2026.

Banco Mercantil del Norte Sociedad Anónima Institución de Banca Múltiple Grupo Financiero Banorte vs. Valdivieso Octavio Luis. Especial Hipotecario Civil 1 Acdo. Núm. Exp. 47/2022.

Banco Santander México Sociedad Anónima, Institución de Banca Múltiple Grupo Financiero Santander México vs. Ángel Valdés Rivas. Especial Hipotecario Civil 1 Acdo. Núm. Exp. 1795/2024.

Banco Santander México, Sociedad Anónima, Institución de Banca Múltiple, Grupo Financiero Santander México vs. Distribuidora de Materiales la Viga, S.A. de C.V. y Prieto Harris José Manuel. Ejecutivo Mercantil 1 Acdo. en Expedientillo. Núm. Exp. 1491/2024 Expedientillo.

Barrera Zúñiga Verónica vs. García Arias Pueblito y/o García Arias María Pueblito su Sucesión y C. Director del Registro Público de la Propieda y del Comercio de la Ciudad de México. Ord. Civil Oficio Juzgado Familiar. 1 Acdo. Núm. Exp. 269/2025.

BBVA Bancomer S.A. Institución de Banca Múltiple Grupo Financiero BBVA Bancomer vs. Domínguez Espino Guadalupe Celene. Especial Hipotecario Civil 1 Acdo. en Otros. Núm. Exp. 1013/2011 Tomo II.

Bienes Programados, Sociedad Anónima de Capital Variable vs. Cortés Araujo Víctor Hugo y Ramírez Ávila Miriam. Especial Hipotecario Civil 1 Acdo. Núm. Exp. 151/2020.

Castillo Argumosa José David vs. Castillo Argumosa María Guadalupe. Ord. Civil 1 Acdo. Núm. Exp. 143/2025.

García Flores Alfredo su Sucesión y García Herrera Violeta y García Herrera Carolina y García Herrera Dione y Herrera Méndez Estela vs. Instituto para Devolver Al Pueblo Lo Robado (Indep) en su Carácter de Representante Legal de Fondo Nacional de Habitaciones Populares (Fonhapo). Ord. Civil 1 Acdo. Núm. Exp. 1493/2024 Tomo II.

García Garay Leonardo y Olvera Flores Eva Briseida vs. BBVA Seguros México S.A. de C.V. Grupo Financiero BBVA México. Ord. Civil 1 Acdo. Núm. Exp. 1461/2024 Tomo II.

Gráficas Corona Je S.A. de C.V. vs. Lores Anaya Luis Martín y Jiménez Reynoso Javier. Ejecutivo Mercantil 1 Acdo. Núm. Exp. 245/2024.

Hernández Pinto Juan Manuel vs. Castilla Machado Edgar Iván. Medios Preparatorios Civil Desecha. 1 Acdo. Núm. Exp. 373/2026.

HSBC México Sociedad Anónima Institución de Banca Múltiple Grupo Financiero HSBC vs. Aguilar Contreras Ernesto Fidel y Acosta Velarde Silvia. Especial Hipotecario Civil 1 Acdo. Núm. Exp. 1507/2024 Tomo II.

HSBC México, S.A. Institución de Banca Múltiple, Grupo Financiero HSBC, División Fiduciaria vs. Juan Manuel Landa Sevilla. Especial Hipotecario Civil Exh. Sin Diligenciar. 1 Acdo. Núm. Exp. 1995/2009 Tomo II.

Inmuebles Medex, S.A. de C.V. vs. Financiera Cualli Sociedad Anónima Promotora de Inversión de Capital Variable Sociedad Financiera de Objeto Múltiple Entidad No Regulada y Mediador Privado Número 509 Certif. por el Centro de Justicia Alternativa del Tribunal Superior de Justicia de la Ciudad de México Licenciado Víctor Manuel Martínez Romano y José Eugenio Castañeda Escobedo Titular de la Notaria Número 211 de la Ciudad de México y Mariana Sandoval Igartua Notaria Pública Número 33 del Estado de México y Romedic S.A. de C.V. Ord. Civil 1 Acdo. Núm. Exp. 99/2026.

Instituto de Seguridad Social para las Fuerzas Armadas Mexicanas vs. Arturo Sánchez Méndez. Especial Hipotecario Civil 1 Acdo. en Expedientillo. Núm. Exp. 1953/2024 Expedientillo.

Integración de Servicios Auxiliares Marítimos y Petroleros Sapi de C.V. vs. Hoc Offshore S de R.L. de C.V. y Arendal S de R.L. de C.V. Ord. Civil Amparo. 1 Acdo. en Amparo. Núm. Exp. 107/2025 Amparo 870/2026.

SOLO CONSULTA
SOLO CONSULTA
SOLO CONSULTA

Juárez Cervantes Ofelia y Armendáriz Pacheco Guadalupe vs. Armendáriz Juárez David y Morales Castro Josefina y Armendáriz Morales Dulce Ivonne y Armendáriz Morales Brenda Janeth y Armendáriz Morales Leslie Alejandra. Ord. Civil 1 Acdo. Núm. Exp. 315/2024.

Juárez Rubén vs. Martínez Fortanel Jorge Enrique. Vía de Apremio Civil Amparo. 1 Acdo. Núm. Exp. 207/2026.

Juárez Rubén vs. Martínez Fortanel Jorge Enrique. Vía de Apremio Civil Amparo. 1 Acdo. en Amparo. Núm. Exp. 207/2026 Amparo 828/2026- III Promov. por Rubén Juárez.

Lacunza Ríos Blanca Lilia vs. Lacunza Ríos Alejandro y Lacunza Hernández Alejandro Cruz. Ord. Civil 1 Acdo. en Amparo. Núm. Exp. 115/2026 Amparo 996/2026 Promov. por Alejandro Cruz Lacunza.

Madrigal Ortega Marco Antonio vs. González Estrada Ramírez María Guadalupe y González Estrada Ramírez Lourdes Rebeca. Ord. Civil Solic. Sicor. 1 Acdo. Núm. Exp. 1147/2023 Tomo IV.

Marcos Cohen Jacobo vs. Ernesto Augusto García Zárate y Otros. Controversias de Arrendamiento Civil Oficio Federal. 1 Acdo. en Amparo. Núm. Exp. 823/2016 Amparo 999/2026 Promov. por Ernesto Agusto García Zárate.

Murillo Aguilar Ana Patricia vs. Otamendi Márquez Luis Fernando y Gutiérrez López Virgilio y Licenciado José Enrique Rojas Bernal en su Carácter de Notario Público Número 38 del Estado de México y Director del Registro Público de la Propiedad y del Comercio de la Ciudad de México. Ord. Civil 1 Acdo. Núm. Exp. 635/2023 Bis. 1 Tomo II.

Nava Orozco Alejandro Manuel vs. Desarrollos Habitacionales Leira S.A. de C.V., antes Lonai Group Property Services S.A. de C.V. y Scotiabank Inverlat Sa, Institución de Banca Múltiple, Grupo Financiero Scotiabank Inverlat, División Fiduciaria. Ord. Civil Prevención. 1 Acdo. Núm. Exp. 371/2026.

Novarec, S.A. de C.V., Sociedad Financiera de Objeto Múltiple, Enr. y Portafolio de Negocios, S.A. de C.V. Sociedad Financiera de Objeto Múltiple, Er vs. Vázquez Mellado Mariana Cid y García Pérez Luis Jesús. Ejecc. de Garantías Otorgadas Mediante Prenda Sin Transmisión de Pos. y Fideicomiso de Garantía (Procedimiento Extrajudicial) Mercantil 1 Acdo. en Amparo. Núm. Exp. 153/2021 Amparo 346/2026- VI Promov. por Mariana Cid Vázquez Mellado.

Núñez Cruz Marisol del Pilar vs. Seguros Banorte S.A. de C.V. Grupo Financiero Banorte. Ord. Civil 3 Acdos. Núm. Exp. 379/2025.

Realty Visión y Elegancia DI de México Sociedad de Responsabilidad Limitada de Capital Variable vs. Roberto Raymundo González Reyes. Especial Hipotecario Civil 1 Acdo. Núm. Exp. 795/2015.

Sandoval Calderón Óscar vs. Cabral Ríos Francisco su Sucesión y Mier y Terán Alvarado José Luis. Ord. Civil Prevención. 1 Acdo. Núm. Exp. 367/2026.

Santoyo Reyes Julio vs. Téllez García Samantha. Ord. Civil Notaria. 1 Acdo. Núm. Exp. 563/2024 Tomo II.

Serrano Sánchez Nefertiti Michelle vs. Vega Monroy Jesús Leonardo. Ord. Civil Amparo. 1 Acdo. Núm. Exp. 369/2026.

Sociedad Mexicana de Psicologia A.C. vs. Zalce Aceves Alejandro. Ord. Civil 1 Acdo. Núm. Exp. 315/2026.

Tenorio Jiménez Denis Anahi y Domínguez Vega Eduardo por su Propio Derecho y en Representación de Sus Menores Hijos de Identidades Reservadas Con Iniciales L. D. D. T. y J. V. D. T vs. Agroasemex, Sociedad Anónima. Ord. Civil 1 Acdo. Núm. Exp. 3/2026.

AUDIENCIA

Nava Adame Leonarda Rubí y Nava Adame Alondra Itzel vs. Seguros Inbursa Sa Grupo Financiero Inbursa. Ord. Civil. 1 Audiencia. Núm. Exp. 353/2025.

Salgado Martínez Demetrio vs. Solís Roque Abraham y Solís Roque Hipólito. Controversias de Arrendamiento Civil. 1 Audiencia. Núm. Exp. 1085/2024.

SENTENCIA INTERLOCUTORIA

Banco Mercantil del Norte Sa Institución de Banca Múltiple Grupo Financiero Banorte vs. Soto Juan y Servín López Paula. Especial Hipotecario Civil Sent. Interl. 1 Núm. Exp. 1375/2018 Tomo Iii

LA SECRETARIA DE ACUERDOS
LIC. LEYDI LAURA OSTRIA CRUZ

SECRETARÍA "B"
ACUERDOS DEL 2 DE SEPTIEMBRE DEL 2026

Alvarado Olivarez Mayvi vs. Parra López Miguel Ángel. Juris. Voluntaria Civil 1 Acdo. Núm. Exp. 580/2023.

Banco Nacional de México, S.A. Integrante del Grupo Financiero Banamex vs. Méndez Nava Jorge Alfredo. Vía de Apremio Civil 2 Acdos. Núm. Exp. 306/2026.

Banco Santnder México Sa Institución de Banca Múltiple Grupo Financiero Santander México vs. Charansonnet Ferreira María Ana Lorena. Especial Hipotecario Civil 1 Acdo. en Amparo. Núm. Exp. 722/2018 Amparo 224/2026.

Banco Ve por Más, S.A. Institución de Banca Múltiple, Grupo Financiero Ve por más vs. Martínez Luis. Especial Hipotecario Civil 1 Acdo. Núm. Exp. 778/2017 Tomo II.

Bancoppel S.A. Institución de Banca Múltiple vs. Manufacturera de Calzado Va Ve S.A. de C.V. y Vázquez Rico José de Jesús. Providencias Precautorias Mercantil 1 Acdo. Núm. Exp. 1824/2024 Tomo II.

Blanco Rodríguez Francisco de Jesús vs. Coello Rodríguez Esteban Javier y Villa del Castillo Fernando y Villa del Castillo Carlos y Rivera Río Horcasitas José Juan y Rivera Río Horcasitas Gustavo José y Aguirre Cárdenas Guillermo Olaff. Ord. Civil 1 Acdo. Núm. Exp. 312/2026.

Ci Banco, Sociedad Anónima, Institucino de Banca Múltiple, en su Carácter de Fiduciario del Fideicomiso del Fideicomiso Irrevocable F/00364 por Conducto de Patrimonio, S.A. de C.V., Sociedad Financiera de Obeto Múltiple, Entidad No Regulada, en su Carácter de Administrador del Fideicomiso Irrevocable N° F/00364 vs. Bertha Gómez González de Ortega y José Francisco Ortega Reséndiz. Especial Hipotecario Civil 1 Acdo. Núm. Exp. 1262/2024 Tomo II.

García Represas Jimena María Guadalupe vs. Cohen Serrano Teresa y Grijalva Ortiz María del Carmen Esther. Controversias de Arrendamiento Civil 1 Acdo. Núm. Exp. 1076/2024.

Gonhermex Sociedad Anónima de Capital Variable vs. El Sitio Refaccionario Sociedad Anónima de Capital Variable y García García Daniel. Especial Hipotecario Civil 1 Acdo. Núm. Exp. 1290/2024.

Lojero Barrera Eduardo vs. Efraín López Mondragón. Ord. Civ. 1 Acdo. Núm. Exp. 230/2006.

Macouzet Aguilar Carlos Alejandro vs. Vida Guadalupe Asunsolo Ramírez. Ejecutivo Mercantil 2 Acdos. en Tercería. Núm. Exp. 168/2017 Promovida por Alfonso Enrique Hinojosa Pérez.

Mendoza Castillo Paulina Gabriela vs. Romero Jiménez José Manuel y Martínez Vallejo Angélica. Especial Hipotecario Civil 1 Acdo. Núm. Exp. 2084/2024 Tomo IV.

Mendoza y Medina Reynaldo Quien También Acostumbra a Usar el Nombre de Reynaldo Mendoza Medina su Sucesión y Rangel Orozco Judith Yolanda su Sucesión vs. González López Gabriel. Ord. Civil 1 Acdo. Núm. Exp. 1016/2024.

Molina Batiz Rigoberto vs. Grupo Nacional Provincial Sab. Ord. Civil 1 Acdo. Núm. Exp. 66/2026 Tomo II.

Olvera Reséndiz Yolanda y Landero Olvera Gabriel Humberto vs. Hernández Morales David y Ibarra Flores Salvador y Qualitas Compañía de Seguros S.A. de C.V. Ord. Civil 1 Acdo. Núm. Exp. 1976/2024 Tomo III.

Padilla Galván Beatriz Carolina y Padilla Galván Héctor Raúl y Padilla Galván Norma Edith y Padilla Galván Gabriela Elena y Padilla Galván Sandra Julia vs. Cruz Galván Guadalupe y Cruz Galván Martha Alicia y Cruz Galván Rosa Imelda y Cruz Galván Víctor Jesús y Cruz Galván Mario y y/o Mario Padilla Galván y Cruz Galván Pedro Emilio y y/o Pedro Emilio Pasilla Galván y Cortés Medina Leodegaria Concepción y Bernal Jaimes Porfirio y Espinoza Abraham Gabriel. Ord. Civil 1 Acdo. Núm. Exp. 1522/2024 Tomo II.

Promotora de Hoteles S.A. de C.V. y Banco Nacional de México Sa Integrante del Grupo Financiero Banamex vs. Garza Barrón Minerva su Sucesión. Ord. Mercantil 1 Acdo. Núm. Exp. 1070/2024.

Rivas Soto Norma Angélica vs. Aparicio García Ana Lilia. Ord. Civil 2 Acdos. Núm. Exp. 2168/2024.

Rosete Godínez Ernesto y Rosete Godínez Edgar vs. Soto Aguilar José Basiliso y Gabellanes González Amaia. Especial Hipotecario Civil 1 Acdo. Núm. Exp. 1228/2022 Tomo II.

Ruíz Camacho José Luis su Sucesión vs. González Plata Erick. Ord. Civil 1 Acdo. Núm. Exp. 370/2026.

Sánchez Mejorada María Fabiana Guadalupe vs. Bueno Aguilar Noemí y Hernández Bueno Roberto y Hernández Bueno Jorge. Ord. Civil no Publ. del 02- 09- 2026. 1 Acdo. Núm. Exp. 166/2025.

Scotiabank Inverlat, Sociedad Anónima, Institución de Banca Múltiple, Grupo Financiero Scotiabank Inverlat vs. Munguía Valdés Leticia. Especial Hipotecario Civil 1 Acdo. Núm. Exp. 1720/2024.

Secreto. Providencias Precautorias Civil 3 Acdos. Núm. Exp. 134/2026.

Targa Fuels S.A. de C.V. vs. Maldonado Zavala Samuel y Berlanga Torres Raúl y Nucci Vidales Gian Franco y Aguilar Bueno Arturo y/o Arturo Francisco Aguilar Bueno y Trejo García David Alonso. Ord. Civil 1 Acdo. Núm. Exp. 388/2025.

SOLO CONSULTA
SOLO CONSULTA
SOLO CONSULTA

Valverde Linares Blanca Miriam vs. Valverde Linares Mirna Edeline. Ord. Civil 1 Acdo. en Amparo. Núm. Exp. 1248/2023 Amparo 673/2026.

AUDIENCIA

Mendoza Castillo Paulina Gabriela vs. Romero Jiménez José Manuel y Martínez Vallejo Angélica. Especial Hipotecario Civil. 1 Audiencia. Núm. Exp. 2084/2024 Tomo IV.

Ramírez de Dios Virginia y Peña Aguilar Antonio vs. Mata Castillo Andrés y Castillo Dorantes Buenaventura. Aud. de Ley Ord. Civil. 1 Audiencia. Núm. Exp. 376/2025.

Reyes Díaz Laura Cecilia vs. Qualitas Compañía de Seguros S.A. de C.V. Aud. de Ley Ord. Civil. 1 Audiencia. Núm. Exp. 86/2025.

LA SECRETARIA DE ACUERDOS
LIC. GUADALUPE IVETH ORTEGA CRUZ

CUADRAGÉSIMO SÉPTIMO DE LO CIVIL

SECRETARÍA "A"
ACUERDOS DEL 2 DE SEPTIEMBRE DEL 2026

Aguilar Rogel Eduardo Rogelio vs. Fernández y Cañon María Teresa. Ejecutivo Mercantil 1 Acdo. en Amparo. Núm. Exp. 277/2020 Amparo 1215/2026- V.

Aguiñaga Pineda María Luisa vs. López Poo Graciela. Ord. Civil 1 Acdo. Núm. Exp. 253/2026.

Ávalos Gutiérrez Enrique Adelfo vs. García Gaytán Flora y García de Quintana Quien También Utiliza el Nombre de Flora. Ord. Civil Expedientillo. 1 Acdo. en Expedientillo. Núm. Exp. 31/2021 Expedientillo.

Banco Santander México, S.A. Institución de Banca Múltiple, Grupo Financiero Santander México vs. Flores Aguilar Gustavo y Tzub, S.A. de C.V. Vía de Apremio Civil 1 Acdo. Núm. Exp. 23/2025.

Banco Santander México, S.A., Institución de Banca Múltiple, Grupo Financiero Santander México vs. Grupo Ovigol, S.A. de C.V. y Jreige Egger Victoria Antonia. Providencias Precautorias Mercantil 1 Acdo. Núm. Exp. 477/2022.

Banco Santander México, S.A., Institución de Banca Múltiple, Grupo Financiero Santander México vs. Pons Castillo Eduardo Germán. Especial Hipotecario Civil Girar Oficio Opc. 2 Acdos. Núm. Exp. 125/2021 Tomo II.

Casasola Vivaldo Gabriel vs. Casasola Vivaldo Higinio su Sucesión y Secretario de Desarrollo Económico de la Ciudad de México y Director General de la Central de Abastos de la Ciudad de México. Ord. Civil Se Pone a Disposición Turno. 1 Acdo. Núm. Exp. 285/2026.

Covilla, S.A. de C.V. vs. Operadora de Alimentos Durango, S.A. P. I. de C.V. y Núñez Hernández Adánely. Controversias de Arrendamiento Civil 1 Acdo. Núm. Exp. 23/2023.

Dreamboat Computer Services, S.A. de C.V. vs. Aseguradora Insurgentes, S.A. de C.V. Especial de Fianzas Mercantil 1 Acdo. Núm. Exp. 521/2025.

Finastrategy Mx, Sociedad Anónima Promotora de Inversión de Capital Variable vs. Guadalupe Canul López. Especial Hipotecario Civil 1 Acdo. en Amparo. Núm. Exp. 1525/2008 Amparo 500/2025.

González Aguilar Katya vs. Rodríguez Grualva Blanca Nataly. Ord. Civil 1 Acdo. Núm. Exp. 1505/2024 Tomo II.

Gutiérrez López Virgilio vs. Murillo Aguilar Ana Patricia. Ord. Civil 1 Acdo. Núm. Exp. 139/2025.

Hch Studio S.A. de C.V. vs. Nieto Rodríguez María de la Concepción y Vela Heredia Gabriel Arturo y Germán Maclovio Miguel y Pech Borromeo Jesús Arturo y del Río Morales Alfredo y Valadez Franco José Luis y Lozano Pérez Aurelio Margarito Porfirio. Juris. Voluntaria Civil 1 Acdo. Núm. Exp. 275/2026.

HSBC México, S.A., Institución de Banca Múltiple Grupo Financiero HSBC vs. González Aguilar Carlos Aurelio y Figueroa Chamorro María Eugenia. Especial Hipotecario Civil 1 Acdo. Núm. Exp. 513/2021 Tomo II.

Inmobiliaria García Espinosa, S.A. de C.V. vs. Rodríguez Blanco Sergio. Ord. Civil 36. 1 Acdo. Núm. Exp. 287/2026.

Juárez Flores Criselena y García López Gerardo vs. Seguros Inbursa Sa Grupo Financiero Inbursa. Ord. Civil 2 Acdos. Núm. Exp. 1433/2024 Tomo III.

Kahn Feldman Rodolfo Eduardo vs. Empresas Unidas de la Parafina S.A. de C.V. y de la Torre Rosas Jorge. Ord. Civil 1 Acdo. en Amparo. Núm. Exp. 845/2024 Amparo 1144/2025.

Meléndez Ramírez Edith Llitzin vs. Aguilar Garrido Graciela del Camen y Aguilar Garrido Yolanda del Socorro y Aguilar Garrido María Concepción y Aguilar Garrido María Esther y Aguilar Garrido María Argelia y Meléndez Paniagua Carlos. Ord. Civil 1 Acdo. Núm. Exp. 129/2026.

Plata Becerril María Esther vs. Vargas Guerra María Elena. Ord. Civil 1 Acdo. Núm. Exp. 367/2026.

Sánchez Hernández Alma Teresa vs. Sánchez García José Luis. Ord. Civil 1 Acdo. Núm. Exp. 149/2026.

Santarriaga Ramírez Ana María vs. Consejeria Jurídica y de Servicios de México, en Representación del Gobierno de la Ciudad de México. Ord. Civil 4 Acdos. en Amparo. Núm. Exp. 1985/2024 Amparo 1143/2026.

Sofimex Institución de Garantías Sa antes Afianzadora Sofimex Sa vs. Powergreen Technologies S.A. de C.V. y Zaga Tawil Rafael. Especial de Fianzas Mercantil 1 Acdo. Núm. Exp. 319/2026.

Soluciones Globales Creando Futuro, Asociación Civil vs. Escobar Herrera Federico y Herrera Gras Juana María de Los Ángeles Quien También Acostumbra Usar el Nombre de Herrera Gras de Escobar Juana María de Los Ángeles. Especial Hipotecario Civil Resolución de la Sala. 1 Acdo. Núm. Exp. 2017/2024.

Vivaldo Casasola Machorro Gabriel y Vivaldo Casasola Machorro Camila Adareli vs. Silva Reyes Martha Araceli y Casasola Vivaldo Higinio su Sucesión y Secretario de Desarrollo Económico de la Ciudad de México y Director General de la Central de Abastos de la Ciudad de México. Ord. Civil Puesta a Disposición de Turno. 1 Acdo. Núm. Exp. 315/2026.

Zúñiga Garrido L Placida vs. López Charles Víctor Daniel y C Director del Registro Público de la Propiedad y del Comercio de la Ciudad de México. Ord. Civil Ofrecimiento Pruebs. Actora. 1 Acdo. Núm. Exp. 131/2026.

AUDIENCIA

Arreguín Torres Salvador vs. Martínez Cervantes Everardo Aurelio. Ord. Civil. 1 Audiencia. Núm. Exp. 123/2026.

Hernández Sámano Celso Baldomero vs. Centro Hospitalario Universidad S.A. de C.V. y Hospital San Ángel Inn Universidad y Cortés Cárdenas Seir Alonso. Aud. Ord. Civil. 1 Audiencia. Núm. Exp. 375/2025 Tomo II.

LA SECRETARIA DE ACUERDOS POR MINISTERIO LEY
LIC. NORMA ALEJANDRA MUÑOZ SALGADO

SECRETARÍA "B"
ACUERDOS DEL 2 DE SEPTIEMBRE DEL 2026

Arteaga Miranda Alfredo vs. Contreras Gilbaja José Luis su Sucesión y Galicia Arteaga Cenobia. Ord. Civil 2 Acdos. Núm. Exp. 296/2026.

Báez Soto Noemí vs. Virues Reyes José Francisco y Ramos Arzola Rosalba Olivia. Ord. Civil Aud. Pasa para Sent. Definitiva. 1 Acdo. Núm. Exp. 798/2024.

Banco Santander (México), S.A. Institución de Banca Múltiple, Grupo Financiero Santander México vs. Avyd Solutions, S.A. de C.V. y Sandoval Rodríguez Héctor. Ejecutivo Mercantil 124. 1 Acdo. Núm. Exp. 1312/2024 Tomo II.

Banco del Bajío Sa Institución de Banca Múltiple vs. Fermín Casanova Maya. Especial Hipotecario Civil 1 Acdo. Núm. Exp. 1652/2012 Tomo II.

BBVA Bancomer Sa Institución de Banca Múltiple Grupo Financiero BBVA Bancomer vs. Metrolubricantes S de L de C.V. y Rivera Muñoz Reynaldo vs. Banco del Bajío, S.A., Institución de Banca Múltiple. Ejecutivo Mercantil 1 Acdo. Núm. Exp. 1224/2019 Cuad. de Terc. Excluyente.

BBVA México S.A. Institución de Banca Múltiple, Grupo Financiero BBVA México vs. Salinas Cienfuegos Salvador. Especial Hipotecario Civil 1 Acdo. Núm. Exp. 886/2022.

Becerril García Guadalupe vs. Olivares Belmont Luis Fernando y Arrazola Hernández Jorge Eduardo. Vía de Apremio Civil 1 Acdo. Núm. Exp. 352/2026.

Berkley International Fianzas México, S.A. de C.V. vs. Desing Built Management S.A. de C.V. y Víctor Manuel Mario Castillo Alonso. Ejecutivo Mercantil 89. 1 Acdo. Núm. Exp. 168/2023.

Chiver Metta Teresa vs. Sucesión a Bienes de la Senora Elena Mizrage Serur de Achar Sucesión a Bienes del y Senor Emilio Achar Sued Ivonne Achar Mizrage de Antar Yemi Tuachi Helfon de Achar y José Achar Mizrachi y Fortuna Achar Mizrage de Zonana y Sucesión a

SOLO CONSULTA
SOLO CONSULTA
SOLO CONSULTA

Bienes del Sr Isaac Zonana Zonana y Lilia Achar Mizrage de Abadí y Jacques Abadí Hilouani y Moisés Achar Mizrage y May Samra de Achar y Alegre Cohen Faena de Misri y C Director del Registro Público de la Propiedad del Distrito Federal. Ord. Civil 10 Acdos. Núm. Exp. 188/2026.

Comercializadora Intcomex S.A. de C.V. vs. Pos Importaciones S.A. de C.V. y Ciudad de Transacciones Tecnológicas S.A. de C.V. Ejecutivo Mercantil 2 Acdos. Núm. Exp. 1504/2024 Tomo III.

Cuevas Domínguez Agustín vs. Noguez Pérez Marco Antonio y Alvarado Barajas Claudia. Especial Hipotecario Civil 26 Preparación de Remate. 1 Acdo. Núm. Exp. 1172/2022.

Delgado Gómez Ma Concepción vs. Hernández Fernández Graciela. Juris. Voluntaria Civil 1 Acdo. Núm. Exp. 36/2025.

Escoboza Osuna Héctor Mario vs. Mapas Inteligentes, Sociedad Anónima de Capital Variable y Velázquez Baranda Alfredo. Ord. Civil Apelación. 1 Acdo. Núm. Exp. 550/2025.

Estrada Kosack Karina Inger También Conocida como Karina Inger Estrada vs. Sucesión de Bienes del Sr. Alfredo Elías Tager Camhi, BBVA Bancomer, S.A. Institución de Banca Múltiple, Grupo Financiero BBVA Bancomer, Notario Público No. 6, de la Primera Demarcación Notarial del Estado de Morelos, Lic. Guillermo Adolfo Enrique Tenorio Carpio, Faustino Javier Estrada González, Instituto de Servicios Registrales y Catastrales del Estado de Morelos. Ord. Civil 6 Acdos. Núm. Exp. 1310/2024 Tomo Vii.

Fernández Alva Santiiago vs. Silva Alfaro Gallardo Samuel Guillermo y Soto Rodríguez Mauricio y Xochihua Robles Teresita Citlali. Ord. Civil 1 Acdo. Núm. Exp. 368/2026.

Florencio Dávalos Calixto, su Sucesión vs. Brito Barrera Arturo. Ord. Civil 1 Acdo. Núm. Exp. 1156/2023.

HSBC México, S.A., Institución de Banca Múltiple, Grupo Financiero HSBC, División Fiduciaria en el Fideicomiso F/238864 vs. Jaime Justino Morales González y Ma. Antonieta Aguilar Rosales. Actos Prejudiciales Civil 2 Acdos. en Expedientillo. Núm. Exp. 1820/2009.

Instituto de Seguridad y Servicios Sociales de Los Trabajadores del Estado, a Través de su Fondo de la Vivienda Fovissste vs. López Jiménez Darío. Especial Hipotecario Civil Turno a Disposición. 1 Acdo. Núm. Exp. 706/2024.

Lora Rodríguez José Miguel vs. García Aguilar Amalia. Ord. Civil 1 Acdo. Núm. Exp. 110/2026.

Luna Campos María Fernanda vs. Gutiérrez Moguel Mario Fernando. Ord. Civil 1 Acdo. Núm. Exp. 320/2026.

Martín del Campo Óscar Joel vs. Gómez Escalante Guillermo y Ríos Garrido Guadalupe y Martínez Suárez Agustín y Banca Mifel Sa Institución de Banca Múltiple Grupo Financiero Mifel como Fiduciario del Fideicomiso Irrevocable de Adminstración Número 2261/2016 y Carlos Hoffmann Palomar Notario Público Número 129 del Estado de México y Héctor Joel Huitrón Bravo Notario Público Número 147 del Estado de México y Miguel Alessio Robles Notario Público Número 19 de la Cuidad de México y Director del Registro Público de la Propiedad y del Comercio de la Cuidad de México y Rosa Nelly Calcáneo Vidal de Pineda, su Sucesión, por Conducto de su Albacea Martha Alicia Pineda Calcáneo También Conocida como Martha Alicia Pineda Calcáneo y Aída Aixa Chávez Magallanes Notario Público Número 88 del Estado de México. Ord. Civil 1 Acdo. Núm. Exp. 376/2022 Tomo II.

Mateo Jerónimo Navarrete Plata, su Sucesión y Anastacia Méndez Méndez, su Sucesión vs. Flores Navarrete Juan y Flores Martínez Juan. Ord. Civil 2 Acdos. en Amparo. Núm. Exp. 296/2023 Amparo 1193/2026- III.

Morales Rodela María Auxilio vs. Gallardo López Gilberto y Registro Público de la Propiedad y del Comercio de la Ciudad de México. Ord. Civil 1 Acdo. Núm. Exp. 292/2026.

Oropeza Cano Susana vs. Araceli Oropeza Soriano. Ord. Civil 1 Acdo. Núm. Exp. 324/2025 Tomo II.

Pacheco Rodríguez Felipe y Valenzuela Montes Ana María vs. Axa Seguros S.A. de C.V. Ord. Civil Turno a Disposición. 1 Acdo. Núm. Exp. 394/2025 Tomo II.

Palma Cadena Luz María vs. Palma Carrión Alberto. Ord. Civil Destrucción. 1 Acdo. Núm. Exp. 210/2026.

Pasillas Salas Jorge Hernán y Pasillas Salas María Elena vs. Seguros Inbursa Sa Grupo Financiero Inbursa. Ord. Civil 1 Acdo. Núm. Exp. 158/2026.

Pérez Hernández Pedro vs. Pérez Hernández José Abraham. Ord. Civil 1 Acdo. Núm. Exp. 506/2025.

Ramírez Ramírez Natanael Antonio vs. Intra Lasik S.A. de C.V. y Maldonado Leal Fernando Manuel y Pascale Rosalía y Pérez Gudiño Itzel Montserrat. Ord. Civil 4 Acdos. Núm. Exp. 22/2025 Tomo II.

Riojas Duarte Efraín vs. BBVA México Sociedad Anónima Institución de Banca Múltiple Grupo Financiero BBVA México. Ord. Mercantil 1 Acdo. Núm. Exp. 290/2026.

Rodríguez Martínez Karina vs. Axa Seguros S.A. de C.V. Ord. Civil 1 Acdo. Núm. Exp. 84/2026.

Sánchez Valencia Carmen vs. Hernández Ávila Carlos Arturo. Ord. Civil 1 Acdo. Núm. Exp. 314/2026.

Santander Consumo S.A. de C.V. S. O. F. O. M. E. R., Grupo Financiero Santander México vs. Acevedo Franco Reyna Gladis. Ejecc. de Garantías Otorgadas Mediante Prenda Sin Transmisión de Pos. y Fideicomiso de Garantía (Procedimiento Extrajudicial) Mercantil 1 Acdo. Núm. Exp. 148/2022.

Santibañez Pimentel Delfina vs. Pérez Pérez José Marcelo. Ord. Civil 1 Acdo. Núm. Exp. 366/2026.

Secreto. Ejecutivo Mercantil 87. 1 Acdo. Núm. Exp. 168/2023.

Simec Servicios de Ingeniería Mecánica Eléctrica y Civil S.A. de C.V. vs. Jiménez Padilla Humberto. Ord. Civil 1 Acdo. Núm. Exp. 330/2025.

Suárez Fino José Francisco vs. Geosa, Geologia, Geotecnia y Obras Subterraneas, Sociedad de Responsabilidad Limitada de Capital Variable y Sánchez Reyes Fermín Antonio. Ord. Mercantil 1 Acdo. Núm. Exp. 162/2025.

Valdez Valdez José Luis y Cruz Rodríguez Nancy y Valdez Cruz Aghata Milagros y Valdez Cruz Ximena Zoe vs. Seguros Inbursa Sa Grupo Financiero Inbursa. Ord. Civil 2 Acdos. Núm. Exp. 542/2025 Tomo II.

Villaseñor Loyo su Sucesión Vicente vs. Jiménez Hernández Melva Rosa. Controversias de Arrendamiento Civil 1 Acdo. Núm. Exp. 1502/2024.

Zárate Zárate Florencia Gloria vs. Rosa María Sánchez Martínez. Especial Hipotecario Civil 1 Acdo. Núm. Exp. 1400/2011 Tomo II.

Del Valle Serrano Marisol vs. Raima Construcciones, S.A. de C.V. y Juan Raymundo Olvera Vega. Ejecutivo Mercantil 1 Acdo. Núm. Exp. 1834/2024 Tomo II.

AUDIENCIA

Lozano Roldán Octavio vs. Seguros Banorte S.A. de C.V. Grupo Financiero Banorte. Ord. Civil. 1 Audiencia. Núm. Exp. 206/2026.

SENTENCIA INTERLOCUTORIA

Gutiérrez Dávila Pablo Alberto vs. Montero Solares Juana. Controversias de Arrendamiento Civil 1 Núm. Exp. 884/2024

Santiago Hernández Miguel Ángel vs. Meléndez Rangel Alejandro. Providencias Precautorias Civil 1 Núm. Exp. 198/2024

LA SECRETARIA DE ACUERDOS
LIC. NORMA ALEJANDRA MUÑOZ SALGADO

CUADRAGÉSIMO NOVENO DE LO CIVIL

SECRETARÍA "A"
ACUERDOS DEL 2 DE SEPTIEMBRE DEL 2026

Banco Santander México, Sociedad Anónima, Institución de Banca Múltiple, Grupo Financiero Santander México vs. Martínez Ramírez María Miriam. Ejecutivo Mercantil Cuad. de Amp. 1121/2026- Sobreseimiento. 2 Acdos. en Amparo. Núm. Exp. 1449/2024 Amp. Nume3ro 1121/2026 Promov. por María Miriam Martínez Ramírez.

Escalante Gutiérrez Luis Antonio y Gutiérrez Jiménez Oliver vs. Jiménez Rojas María Dolores. Ord. Civil Prevención. 1 Acdo. Núm. Exp. 371/2026.

López López Miriam vs. Ayareb S.A. de C.V., Carlos Jesús Ayala Solís, María Isabel Solís Díaz y Ricardo Ayala Solís. Especial Hipotecario Civil 1 Acdo. en Amparo. Núm. Exp. 1313/2024 Amparo Número 880/2025- VI Carlos Pñi Nes Vargas.

Nacional Monte de Piedad, Institución de Asistencia Privada vs. Morales Domínguez Héctor. Juris. Voluntaria Civil Exhiba Doc. 1 Acdo. Núm. Exp. 373/2026.

Pérez Marín Verónica y Flores Valdez Felipe Fernando vs. López Castro Enrique y Director del Registro Público de la Propiedad y de Comercio de la Ciudad de México. Ord. Civil Desechamiento. 1 Acdo. Núm. Exp. 351/2026.

Wong Orozco Janette Jovanna. Especial Hipotecario Civil Cuad. de Amp. 1241/2024- I- para Cumplir Ejecutoria. 1 Acdo. en Amparo. Núm. Exp. 957/2019 Amparo 1241/2024- 1.

SOLO CONSULTA
SOLO CONSULTA
SOLO CONSULTA

AUDIENCIA
Dessetec Desarrollo de Sistemas Sociedad Anónima de Capital Variable vs. Moya Rivera Minerva. Aud. de Ley Rem 1a Especial Hipotecario Civil. 1 Audiencia. Núm. Exp. 859/2017.

EL SECRETARIO DE ACUERDOS
LIC. MARÍA ESTHER OSNAYA HUERTA

SECRETARÍA "B"
ACUERDOS DEL 2 DE SEPTIEMBRE DEL 2026

Banco Mercantil del Norte Sa Institución de Banca Múltiple, Grupo Financiero Banorte vs. León Gómez Julio Juan Carlos. Especial Hipotecario Civil Cuad. de Amp. 1109/2025- Causa Ejecutoria. 2 Acdos. en Amparo. Núm. Exp. 86/2024 Amparo Número 1109/2025 Promov. por Julio Juan Carlos León Gómez.
Roldán González Álvaro Prospeto vs. Velázquez Rodríguez Salvador. Juris. Voluntaria Civil Exhiba Doc. 1 Acdo. Núm. Exp. 372/2026.
Román Olvera José Fernando vs. Seguros Inbursa S a Grupo Financiero Inbursa. Ord. Civil Cuad. de Amp. 1184/2026- Iv- Remitir Copias. 2 Acdos. en Amparo. Núm. Exp. 412/2025 Amp. 1184/2026- IV Promov. por José Román Juárez.
Vázquez Niño Lisandro Christian vs. Reyes Santillán Verónica Noemí. Medios Preparatorios Civil Dada Cuenta- para Cumplimentar Ejecutoria. 1 Acdo. Núm. Exp. 338/2025.
Vázquez Niño Lisandro Christian vs. Reyes Santillán Verónica Noemí. Medios Preparatorios Civil Cuad. de Amp. 993/2025- III. 2 Acdos. en Amparo. Núm. Exp. 338/2025 Amparo Número 993/2025- III Promov. por Verónica Noemí Reyes Santillán.
AUDIENCIA
Quintero Jasso Karen Nancy vs. Hsai Corta Estancia S.A. de C.V. y Bastidas Meza Ezequiel. Aud. de Desahogo de Pruebs. y Alegatos Ord. Civil. 1 Audiencia. Núm. Exp. 544/2025.
SENTENCIA INTERLOCUTORIA
Banco Nacional de México Sociedad Anónima Integrante del Grupo Financiero Banamex vs. Genaro García Valdez, Teresa Ceja Pérez. Especial Hipotecario Civil Inc. de Ejecc. de Convn. 1 Núm. Exp. 706/2017
Programas de Inovación Educativa Sociedad Anónima de Capital Variable vs. Instituto Baluarte de Metepec Sc. Ord. Mercantil Sent. Interl. 1 Núm. Exp. 334/2025
Scotiabank Inverlat Sociedad Anónima, Institución de Banca Múltiple, Grupo Financiero Scotiabank Inveralt vs. Verostamp S.A. de C.V., y Díaz Erosa Mary Carmen y Roost Fitschen Michael y Gómez Orozco Armando Fidel. Ejecutivo Mercantil Sent. Interl. que No Aprueba Adjudicación Directa 1 Núm. Exp. 684/2019 Tomo Iii

EL SECRETARIO DE ACUERDOS
LIC. VÍCTOR EDUARDO TEJEDA HERNÁNDEZ

QUINCUAGÉSIMO PRIMERO DE LO CIVIL

SECRETARÍA "A"
ACUERDOS DEL 2 DE SEPTIEMBRE DEL 2026

Álvarez Noyola José de Jesús vs. Morales Martínez Gabriel y Cajero Carreón María del Carmen. Especial Hipotecario Civil 1 Acdo. Núm. Exp. 1297/2024 Tomo II.
Anzastiga Cortés María del Pilar vs. Ramírez de Arellano Tapia Flor de María su Sucesión y Ramírez de Arellano Tapia Francisco Alfonso su Sucesión y Ramírez de Arellano Tapia José Rodolfo. Ord. Civil 1 Acdo. Núm. Exp. 259/2025.
Arrendadora Factor Banorte Sociedad Anónima de Capital Variable Sociedad Financiera de Objeto Múltiple Entidad Regulada Grupo Financiero Banorte vs. Téllez García Miriam Judith y Torres Gómez Liborio. Especial Hipotecario Civil 1 Acdo. Núm. Exp. 475/1997 Bis. 3 Segundo Tomo.
Autofinanciamiento México S.A. de C.V. vs. José Ernesto Acosta Gallardo. Ejecutivo Civil 1 Acdo. en Expedientillo. Núm. Exp. 723/2010 Bis. 2.
Banco del Bajío, S.A., Institución de Banca Múltiple vs. Castillo López Abraham Fernando. Ejecutivo Mercantil Cierra Tomo II. 1 Acdo. Núm. Exp. 77/2015 Bis. 2 Tomo II.
Banco del Bajío, S.A., Institución de Banca Múltiple vs. Grupo Imcmex, S.A. de C.V., Jorge Carreola Nava y Abraham Fernando Castillo López. Ejecutivo Mercantil 2 Acdos. Núm. Exp. 77/2015 Tomo III.
Banco Inbursa Sociedad Anónima, Institución de Banca Múltiple, Grupo Financiero Banco vs. Comercializadora Morelos de Indaparapeo, Sociedad Anónima de Capital Variable y Román Meza Guzmán y Alicia Merlos Padilla. Especial Hipotecario Civil 1 Acdo. en Expedientillo. Núm. Exp. 799/2018.
Banco Invex, Sociedad Anónima Institución de Banca Múltiple Invex Grupo Financiero Fiduciario Única y Exclusivamente como Fiduciario del Fideicomiso Número F/1301 vs. Victoria Montaño Romero. Especial Hipotecario Civil 1 Acdo. Núm. Exp. 207/2019.
Banco Mercantil del Norte S.A. Institución de Banca Múltiple Grupo Financiero Banorte antes Fincasa Hipotecaria, S.A. de C.V., Sociedad Financiera de Objeto Múltiple Entidad Regulada Ixe Grupo Financiero vs. José Emilio Gómez Carrizosa. Especial Hipotecario Civil 1 Acdo. Núm. Exp. 147/2007 Bis. 2 Tomo II.
Banco Mercantil del Norte S.A. Institución de Banca Múltiple, Grupo Financiero Banorte vs. Mario Álvarez Morales y María de Los Ángeles Ángeles Castañón. Especial Hipotecario Civil 1 Acdo. Núm. Exp. 135/2020.
Banco Nacional de Comercio Exterior, S. N. C vs. Comercial Waco, S.A. de C.V. y Bull Denim, S.A. de C.V. Especial Hipotecario Civil 1 Acdo. en Amparo. Núm. Exp. 1257/2019 Amparo Núm.1082/2025 Promov. por Comercial Waco, S.A. de C.V.
Banco Regional Sa Institución de Banca Múltiple Banregio Grupo Financiero vs. Quimical S.A. de C.V. y Urias García José Manuel y Labiaga Sánchez Antonio y Labiaga Orive Troncoso Francisco de Paula. Providencias Precautorias Mercantil 1 Acdo. Núm. Exp. 199/2025 Tomo Dos.
Banco Santander México, Sociedad Anónima, Institución de Banca Múltiple, Grupo Financiero Santander México vs. Silvia Carina Sandoval Pedraza. Especial Hipotecario Civil 1 Acdo. en Amparo. Núm. Exp. 283/2020 Amparo 409/2026 por Claudia Patricia Rodríguez López.
Campos Guemes Claudia y Campos Guemes Claudia vs. Rigoberto Manuel Pelayo Ku. y Rigoberto Manuel Pelayo Ku. Ord. Mercantil 1 Acdo. en Expedientillo. Núm. Exp. 1131/2018.
Castro Zamudio Eduardo. Controversias de Arrendamiento Civil 1 Acdo. en Amparo. Núm. Exp. 793/2024 Amparo Núm.793/2024- III Promov. por Eduardo Castro Zamudio.
Corporación Financiera Atlas S.A. de C.V. Sociedad Financiera de Objeto Múltiple Entidad No Regulada vs. Hernández Aguilera Natividad del Carmen y Grupo Industrial Gipsa S.A. de C.V. Especial Hipotecario Civil 4 Acdos. Núm. Exp. 937/2022 Tomo II.
Del Castillo Calderón Gamaliel vs. Juan Salomón Arias y Otro. Especial Hipotecario Civil 2 Acdos. Núm. Exp. 313/2000 Tomo III.
Farías Pérez Salvador vs. Sánchez Espinoza Rafael y Rivera Barrios de Sánchez María Guadalupe Judith. Ord. Civil 1 Acdo. Núm. Exp. 123/2025.
Ferrel Zacapala Cuahutemoc y Marín Márquez Laura Jovana por Propio Derecho y en Representación de Sus Menores Hijos Con Iniciales A. L. F. M, Z. L. F. M. y C. N. F. M vs. Seguros Inbursa Sa Grupo Financiero Inbursa. Ord. Civil 2 Acdos. Núm. Exp. 45/2026 Tomo II.
Financiera Cualli, S.A. P. I. de C.V., Sofom, E. N. R vs. Bodegas Copa de Oro, S.A. de C.V. y Castillo Blanca Mario Héctor y Blanca García Cristina Magdalena Quien También Acostumbra a Usar Los Nombres de María Cristina Blanca García y María Cristina Magdalena Blanca García. Vía de Apremio Civil 1 Acdo. Núm. Exp. 713/2024.
García Alonso Eduardo Javier vs. González Mares Manuel y González Alonso Jaime René y Registro Público de la Propiedad y de Comercio de la Ciudad de México. Ord. Civil 1 Acdo. Núm. Exp. 299/2024.
Gutiérrez Lozano Alberto vs. Neme Bechara Lizette. Controversias de Arrendamiento Civil 2 Acdos. Núm. Exp. 411/2021.
Imagen Radio Comercial, S.A. de C.V. vs. Procobranza y Servicios de Contacto Telefónico, S. C. Ord. Mercantil Comparecencia Entrega de Billete. 1 Acdo. Núm. Exp. 1459/2019 Tomo II.
Leal y Zertuche Alfonso Alberto vs. García Cazares Víctor Hugo y Álvarez Jiménez Juan. Controversias de Arrendamiento Civil 2 Acdos. Núm. Exp. 1255/2023.
Lo Re Solís Jenny vs. Corporación Inmobiliaria Internacional S.A. y C. Director del Registro Público de la Propiedad y del Comercio del Distrito Federal. Ord. Civil 2 Acdos. Núm. Exp. 767/2014.
Martínez Gómez Dolores vs. Rivas Rubio Geovani y Álvarez Flores Roxana y Romero Nieto Christian Iván y Pedroza Balderas Victoria y Rivas Rubio Pablo Ricardo y Rivas Rubio Julio César y Nieto Marino Elizabeth y Ramírez Bárcenas Maximino. Ord. Civil 1 Acdo. Núm. Exp. 1207/2024.

SOLO CONSULTA
SOLO CONSULTA
SOLO CONSULTA

Molina Báez Brígida por Propio Derecho y en Ruego de su Hijo Molina Báez Alejandro vs. Seguros Inbursa Sa Grupo Financiero Inbursa. Ord. Civil 3 Acdos. Núm. Exp. 573/2025 Tomo II.

Morales Pardave Torres Torija Rosa Mónica vs. Afianzadora Insrugentes S, a de C. V, Filial de Usf y Otro. Ord. Mercantil 1 Acdo. en Expedientillo. Núm. Exp. 285/2020.

Ocampo Cuevas Eduardo Alan vs. Julieta Domínguez Correa y José Ernesto Colín Guzmán. Especial Hipotecario Civil 1 Acdo. Núm. Exp. 751/2012 Tomo Dos.

Ortiz Casas Elizabeth y Ortiz Casas Ernesto y Ortiz Casas Rogelio David vs. Ortiz Casas Martha Alicia y Zamora Garibay Catalino. Ord. Civil 1 Acdo. Núm. Exp. 351/2025 Tomo III.

Parrao León Ivonne Teresita vs. Joaquín Alberto Zamayoa Toledo y Jesús Alberto Zamayoa Alpizar. Ord. Civil 1 Acdo. en Expedientillo. Núm. Exp. 529/2020.

Proyectos Adamantine, Sociedad Anónima de Capital Variable Sociedad Financiera de Objeto Múltiple Entidad Regulada vs. Óscar Armando Fernández Anguiano. Especial Hipotecario Civil 1 Acdo. Núm. Exp. 99/2019 Segundo Tomo.

Reta Chávez Adelina vs. Alatorre Rodríguez Juan Israel. Ord. Civil no Publ. en su Fecha. 1 Acdo. Núm. Exp. 303/2026.

Reyes Pérez y Otros Margarita vs. Ortiz Rosales Susana. Controversias de Arrendamiento Civil 1 Acdo. en Expedientillo. Núm. Exp. 949/2022.

Salvi Galván Lyliane vs. Flores Galicia Fanny Alexis. Controversias de Arrendamiento Civil 1 Acdo. en Seccion_De_Ejecución. Núm. Exp. 1225/2024 Bis. 3 Secc. de Ejecutición.

Scotiabank Inverlat Sa Institución de Banca Múltiple Grupo Financiero Scotiabank Inverlat como Fiduciaria en el Fideicomiso Identificado Administrativamente Con el Número 11037124 vs. Castillo Delgadillo Carlos y Gizbar Sapi de C.V. y Ramírez Rodríguez Francisco. Controversias de Arrendamiento Civil 2 Acdos. Núm. Exp. 1201/2024.

Scotiabank Inverlat Sociedad Anónima Institución de Banca Múltiple Grupo Financiero Scotiabank Inverlat vs. De la Vega López Dulce María y Galván Arzamendi Ulises Fabián y Quien También Acostumbra Usar el Nombre de Galván Arzamendi Ulises Favian. Especial Hipotecario Civil Caducidad. 1 Acdo. Núm. Exp. 1283/2024.

Semidey Santamaría Delfa Josefina vs. Inmobiliaria Homero 1818 S.A. Ord. Civil 1 Acdo. en Expedientillo. Núm. Exp. 405/2006.

Shmulkovsky Núñez David y Shmulkovsky Ocampo Isaac vs. Elizalde Barrón José Luis y Bonilla Bastos Juan Paulino. Ord. Civil 1 Acdo. Núm. Exp. 1541/2024.

Tadeo Campos María de Los Ángeles vs. Mosqueda Tapia José. Ord. Civil 1 Acdo. Núm. Exp. 1971/2024.

vs. y. Ejecutivo Mercantil 1 Acdo. Núm. Exp. 281/2023.

AUDIENCIA

Molina Báez Brígida por Propio Derecho y en Ruego de su Hijo Molina Báez Alejandro vs. Seguros Inbursa Sa Grupo Financiero Inbursa. Aud. Ord. Civil. 1 Audiencia. Núm. Exp. 573/2025 Tomo II.

Rangel Lora Jonathan vs. Dumont Bergman Bider & Co Sc. Aud. Ord. Civil. 1 Audiencia. Núm. Exp. 1249/2024.

De la Cruz Izquierdo Arnulfo y Montiel Pérez Paulina vs. Seguros Inbursa Sa Grupo Financiero Inbursa. Aud. Previa de Concil. y Excepciones Procesales. Ord. Civil. 1 Audiencia. Núm. Exp. 153/2026.

SENTENCIA INTERLOCUTORIA

Andere Karam Emilio su Sucesión vs. Rueda Fernández José Luis y Vilchis Lagos Alejandro. Controversias de Arrendamiento Civil Sent. Interl. 1 Sent. Inter. en Secc. de Ejecución. Núm. Exp. 1365/2024 Bis. 5 Secc. de Ejecutición

Corporativo Zenderei, S.A. Promotora de Inversión de C.V. vs. Sarai Salazar Sánchez. Especial Hipotecario Civil Sent. Interl. 1 Núm. Exp. 619/2013

EL SECRETARIO DE ACUERDOS
LIC. CÉSAR ALEJANDRO ÁVILA QUIROZ

SECRETARÍA "B"
ACUERDOS DEL 2 DE SEPTIEMBRE DEL 2026

Almonte Gutiérrez Juan Carlos vs. Peredo Rosas Jessie. Controversias de Arrendamiento Civil Acuerdo. 2 Acdos. Núm. Exp. 946/2023 Tomo II.

Auquiti Sociedad Anónima de Capital Variable Sociedad Financiera de Objeto Múltiple, Entidad No Regulada vs. Jmh Soluciones Globales Empresariales Sociedad Anónima de Capital Variable y Torres Cisneros Edy y Rodríguez Salazar Gustavo. Especial Hipotecario Civil Tomo II. 1 Acdo. Núm. Exp. 448/2020 Tomo II.

Banco Nacional del Ejército, Fuerza Aérea y Armada, Sociedad Nacional de Crédito Institución de Banca de Desarrollo vs. Omar Toga Maxo y María Luisa Meza Escribano. Especial Hipotecario Civil 1 Acdo. Núm. Exp. 114/2014.

BBVA México Bancomer, S. A, Institución de Banca Múltiple, Grupo Financiero BBVA México vs. Isaura Cruz Castillo y Otro. Especial Hipotecario Civil Tomo II. 1 Acdo. Núm. Exp. 982/2008 Tomo II.

Ckd Activos 11, Promotora de Inversión de Capital Variable vs. Campos Perea Ricardo. Especial Hipotecario Civil Tomo II. 1 Acdo. Núm. Exp. 1536/2009 Tomo II.

Cristerna Ramírez Héctor Hugo vs. Agroasemex S.A. Ord. Civil Acuerdo. 1 Acdo. Núm. Exp. 154/2026.

Delgado Rodríguez Miguel Ángel vs. Pérez Galicia Salvador su Sucesión y y-o. Salvador Pérez Galicia su Sucesión y Director del Registro Público de a Propiedad y del Comercio de la Ciudad de México. Ord. Civil Acuerdo. 2 Acdos. Núm. Exp. 216/2026.

Dessetec Desarrollo de Sistemas S.A. de C.V. vs. Rosario Balboa Salinas. Especial Hipotecario Civil 2 Acdos. Núm. Exp. 1018/2016.

García Gamica Sebastián vs. Jefe de Gobierno del Distrito Federal. Ord. Civil Tomo II. 1 Acdo. Núm. Exp. 252/2021 Tomo II.

García Rodríguez Aurelia Guadalupe vs. Seguros Inbursa Sa Grupo Financiero Inbursa. Ord. Civil Acuerdo. 1 Acdo. Núm. Exp. 602/2025.

García Rodríguez Aurelia Guadalupe vs. Seguros Inbursa Sa Grupo Financiero Inbursa. Ord. Civil Acuerdo. 4 Acdos. Núm. Exp. 602/2025 Tomo II.

Gervacio Ramírez María Soledad vs. Rodríguez Téllez Eduardo. Medios Preparatorios Civil 1 Acdo. Núm. Exp. 94/2025.

González Manjareez María Alicia vs. Villalobos Gómez Pedro Armando. Controversias de Arrendamiento Civil Acuerdo. 1 Acdo. en Expedientillo. Núm. Exp. 542/2023 Expedientillo.

González Mass Martha Adriana. Ord. Civil 1 Acdo. en Amparo. Núm. Exp. 126/2026 Amparo Núm.126/2026 Promov. por Martha Adriana González Mass.

Hoyos Hoyos Pablo Fernando vs. Banco Santander México Sa Institución de Banca Múltiple Grupo Financiero Santander México y Santander Consumo S.A. de C.V. Sofom Er Grupo Financiero Santander México y Servicios de Cobranza Recuperación y Seguimiento S.A. de C.V. Ord. Civil Acuerdo. 1 Acdo. Núm. Exp. 76/2024 Tomo II.

Ibarra Madero María Araceli vs. Salvador López Ruíz. Especial Hipotecario Civil Acuerdo. 1 Acdo. Núm. Exp. 524/2016.

Llanes Olivares Roberto Salvador. Ord. Civil 1 Acdo. en Amparo_ Buscador. Núm. Exp. 208/2026 Amparo Núm.208/2026 Promov. por Llanes Olivares Roberto Salvador.

Lone Star National Bank vs. Ajusco Development Company L. L. C. y Barraka L. L. C. y Rojas Cardona Arturo y E- Mex Holdings L. L. C. Ord. Mercantil Acuerdo. 1 Acdo. Núm. Exp. 314/2025 Tomo V.

Lone Star National Bank vs. Ajusco Development Company Llc y Barraka Llc. y Rojas Cardona Arturo y E- Mex Holdings Llc. Ord. Mercantil 1 Acdo. en Amparo. Núm. Exp. 314/2025 Amparo Núm.269/2025 Promov. por Ajusco Development Company Llc Barraka Llc.

Lozano Santa Cruz Sara vs. Sánchez Morales Elizabeth Olivia y Sánchez Morales Arturo y Sánchez Morales María del Rosario y López Cervantes Ana María. Ord. Civil 1 Acdo. Núm. Exp. 244/2025.

Martínez Castro Miguel Abraham vs. Axa Seguros S.A. de C.V. Ord. Civil Acuerdo. 1 Acdo. Núm. Exp. 172/2026.

Medel Mondragón Manuel vs. Intermediación Inmobiliaria Gutza S.A. de C.V. Ord. Civil 1 Acdo. Núm. Exp. 1570/2024.

Office Products And Periphelias Sociedad Anónima de Capital Variable vs. Banco Mercantil del Norte Sa Institución de Banca Múltiple Grupo Financiero Banorte y C Director del Registro Público de la Propiedad y del Comercio del Distrito Federal. Especial Hipotecario Civil Tomo II. 1 Acdo. Núm. Exp. 634/2023 Tomo II.

Ramírez Medina María Raquel vs. Casarrubias García Edmundo. Controversias de Arrendamiento Civil Acuerdo. 1 Acdo. en Expedientillo. Núm. Exp. 1044/2022 Expdllo. 2.

Recuperación de Comercio Interior S. de R. L. de C.V. vs. María Elena Arce Pérez de del Castillo. Especial Hipotecario Civil Acuerdo. 1 Acdo. Núm. Exp. 52/2016 Bis. 2 Tomo Dos.

Rendón Contro Augusto vs. Almada Díaz Mayte. Ord. Civil 1 Acdo. Núm. Exp. 268/2026.

Reynoso Padilla Humberto Carlos vs. Adolfo Oceguera Silva y Alma Rosa Piña Villafuerte de Oceguera. Especial Mercantil Mercantil Tomo II. 1 Acdo. Núm. Exp. 310/2026 Segundo Tomo.

Serrano Ramos Erick vs. Ocampo Roblero Karen Belem. Ord. Civil Requerimiento. 1 Acdo. Núm. Exp. 368/2026.

Tello Solís Verónica del Carmen vs. Villa Becerra Juan Antonio. Ord. Civil 1 Acdo. Núm. Exp. 366/2026.

SOLO CONSULTA
SOLO CONSULTA
SOLO CONSULTA

Teresita de Jesús Trejo Parada vs. José Orozco Álvarez. Especial Hipotecario Civil Acuerdo. 1 Acdo. Núm. Exp. 74/2016 Tomo II.

Tv Azteca Sab de C.V. vs. Advice Brand S.A. de C.V. y Solís Palma Luis Enrique y Parra Peña Jesús. Ejecutivo Civil Acuerdo. 1 Acdo. Núm. Exp. 192/2024 Cuad. Tomo Dos.

Unifin Financiera, S.A. B. de C.V. vs. Promotora Amaneceres del Caribe 1, S. R. L. de C.V. y Armarfin, S.A. P. I. de C.V. y Corporación Inmobiliaria Ejército, S. de R. L. de C.V. y Tulum Maya, S.A. de C.V. y Araf Hop Daniel. Vía de Apremio Civil Acuerdo. 2 Acdos. Núm. Exp. 1952/2024 Tomo III.

Valezzi Martínez Jaime vs. Martínez Montoya Martha. Ord. Civil 1 Acdo. Núm. Exp. 496/2023.

Del Ángel Luna David y Catillo Ramírez Beatriz vs. Seguros Inbursa Sa Grupo Financiero Inbursa. Ord. Civil Acuerdo. 1 Acdo. Núm. Exp. 182/2026.

AUDIENCIA

Camus Ferreira Patricia María y Quien También Acostumbra a Usar Los Nombres de Patricia Camus de Fajer y Patricia Camus Ferreira vs. Sejo Sa y Camus Neubert Jan y Camus Neubert Alain y Silva Cervantes Roberto. Aud. de Ley Continuación Ord. Mercantil. 1 Audiencia. Núm. Exp. 476/2025.

SENTENCIA DEFINITIVAS DEL 2 DE SEPTIEMBRE DEL 2026

Olivares Cruz Magali vs. Stellantis México S.A. de C.V. y Autoangar S.A. de C.V. Ord. Civil Sent. Def. 1 Núm. Exp. 8/2024 Tomo Ii

LA SECRETARIA DE ACUERDOS
LIC. CLAUDIA GONZÁLEZ SAUZA

QUINCUAGÉSIMO SEGUNDO DE LO CIVIL

SECRETARÍA "A"
ACUERDOS DEL 2 DE SEPTIEMBRE DEL 2026

Álvarez Robles Janett Araceli antes Sociedad Limitada de Los Activos de Gramercy Sociedad de Responsabilidad Limitada de Capital Variable vs. Daniel Murillo Luevanos y Otro. Especial Hipotecario Civil 1 Acdo. Núm. Exp. 49/2025.

Autofinanciamiento México S.A. de C.V. vs. López Martínez Teresa Elvira y García García Guadalupe. Ejec. Merc. 1 Acdo. Núm. Exp. 497/2006.

Ávila Reyes Gamaliel vs. Reyes Gutiérrez Hermelinda y Reyes de Ávila Hermelinda y Ávila Canacasco Trinidad. Ord. Civil 1 Acdo. Núm. Exp. 267/2026.

Banco Invex Sa Institución de Banca Múltiple Invex Grupo Financiero en su Carácter de Fiduciario del Fideicomiso Irrevocable Número 1055 vs. Murillo Sánchez José Luis y López Ayala Angélica. Vía de Apremio Civil 2 Acdos. Núm. Exp. 1369/2024.

Banco Mercantil del Norte S.A. Institución de Banca Múltiple Grupo Financiero Banorte vs. Gutiérrez Amador Aidé. Especial Hipotecario Civil 1 Acdo. Núm. Exp. 321/2021.

Banco Santander (México), S.A., Institución de Banca Múltiple Grupo Financiero Santander México vs. Irma Vergara Bastida. Ejecutivo Mercantil 1 Acdo. Núm. Exp. 399/2017.

Banco Santander México, S.A., Institución de Banca Múltiple, Grupo Financiero Santander México vs. Silverio Lugardo Guillermo. Providencias Precautorias Mercantil 1 Acdo. Núm. Exp. 1639/2024.

BBVA Bancomer Sociedad Anónima Institución de Banca Múltiple Grupo Financiero BBVA Bancomer vs. Trejo Nieto Mario y Hernández Malagón Matilde Blanca Estela. Especial Hipotecario Civil 1 Acdo. Núm. Exp. 615/2021.

Bermejo Martínez Gustavo vs. Raquel Hilu Asquenazi. Controversias de Arrendamiento Civil 1 Acdo. Núm. Exp. 583/2019.

Castro Zamudio Eduardo. Ord. Civil Amparo. 1 Acdo. en Amparo Buscador. Núm. Exp. 793/2024 793/2024- I Promov. por Eduardo Castro Zamudio.

Ckd Activos 8 Sociedad Anónima Promotora de Inversión de Capital Variable vs. Moreno Romero José Antonio y Martínez Gallegos María Verónica. Juris. Voluntaria Civil Exh. Tlanepantla. 1 Acdo. Núm. Exp. 307/2025.

Db34 S.A. de C.V. vs. Rent And Enjoy S.A. de C.V. Vía de Apremio Civil 1 Acdo. Núm. Exp. 423/2025.

De la Cruz Palacios José Luis vs. BBVA Bancomer Sa Institución de Banca Múltiple Grupo Financiero BBVA Bancomer y y/o BBVA México Sa Grupo Financiero BBVA México Institución de Banca Múltiple. Ord. Civil 1 Acdo. Núm. Exp. 189/2026.

Galindo Juambelz Beatriz Adela Raquel vs. Blengio Pinto Bertha Elena y Ortega Jiménez Mario. Ord. Civil 1 Acdo. Núm. Exp. 999/2023.

Gálvez Coutiño María Concepion su Sucesión vs. Granados Sierra Isaac. Ord. Civil 1 Acdo. Núm. Exp. 281/2026.

Grupo Amaral Administradora de Carera, S.A., Promotora de Inversión de C.V. vs. Consuelo Mora Gálvez. Especial Hipotecario Civil 1 Acdo. Núm. Exp. 1257/2019.

Grupo Maderero San Esteban S.A. de C, V vs. Viveica Construcción y Desarrollo, S.A. de C.V. Ord. Mercantil 1 Acdo. Núm. Exp. 1337/2019.

Hipotecaria Nacional S.A. de C.V. Sociedad Financiera de Objeto Múltiple Entidad Regulada Grupo Financiero BBVA Bancomer vs. Claudia Rebeca Lara Hernández. Esp. Hip. 1 Acdo. Núm. Exp. 1377/2010.

HSBC México S.A. Institución de Banca Múltiple Grupo Financiero HSBC División Fiduciaria en su Carácter de Fiduciario del Fideicomiso Irrevocable Identificado Con el Número F/253936, hoy su Cesionaria Continum Logística Internacional, S.A. de C.V. vs. María de Lourdes Jarquín Flores. Especial Hipotecario Civil Amparo. 1 Acdo. en Amparo. Núm. Exp. 223/2025 744/2026- IV Promov. por Ma de Lourdes Jarquín Flores.

HSBC México, S.A., Institución de Banca Múltiple Grupo Financiero HSBC División Fiduciaria en su Carácter de Fiduciario en el Fideicomiso Número F/234036 vs. Juana Reyes Solares. Especial Hipotecario Civil Amparo. 1 Acdo. en Amparo. Núm. Exp. 595/2018 Promov. por Juana Reyes Solares.

J e Energy Consulting S de R.L. de C.V. vs. Petróleos Internacionales del Caribe Inc. Sucursal México S de R.L. de C.V. Ord. Civil Amparo. 1 Acdo. en Amparo. Núm. Exp. 1591/2024 Amparo Directo D. C. 418/2026.

Morales Olivares Pablo Salvador vs. Seguros Atlas. Ord. Civil 1 Acdo. Núm. Exp. 331/2025.

Moto Bici, S.A. de C. V, Ord. Civil 1 Acdo. Núm. Exp. 351/2026.

Pimentel Godínez Vicente y Pimentel Godínez Rafael vs. Tenorio Contreras Carlos y Tenorio Contreras Arturo y Quien También Acostumbra Llamarse José Arturo Tenorio Contreras y Tenorio Contreras Ana y Tenorio Contreras José Jesús y C Director del Registro Público de la Propiedad y del Comercio de la Ciudad de México. Ord. Civil 1 Acdo. Núm. Exp. 859/2024.

Proyectos Adamantine S.A. de C.V. Sociedad Financiera de Objeto Múltiple Er vs. García Marín Luis Arturo y Gómez Huerta María Cristina. Juris. Voluntaria Civil 1 Acdo. Núm. Exp. 173/2016 Tomo II.

Recuperadora de Deuda Hipotecaria S. de R. L. de C.V. vs. Pineda Avilés Fredy y Otro. Esp. Hip. 1 Acdo. Núm. Exp. 377/2010.

Rodríguez Gómez Trinidad vs. Blancarte Bizuet Alicia. Ord. Civil 1 Acdo. Núm. Exp. 481/2025.

Rodríguez Sánchez Leticia vs. González Gutiérrez Jesús Gabriel y Ortega Plascencia María Thalia. Ord. Civil 1 Acdo. Núm. Exp. 7/2026.

Rojas Rodríguez Manuela vs. Hdi Seguros México S.A. de C.V. Ord. Civil 1 Acdo. Núm. Exp. 323/2026.

Salazar Olvera Jorge vs. Salazar Partida Tania Roxana. Medios Preparatorios Civil 1 Acdo. Núm. Exp. 367/2026.

Salcido Méndez Alfonso Antonio vs. Seguros Inbursa Sa Grupo Financiero Inbursa. Ord. Civil Apel. Preventiva. 2 Acdos. Núm. Exp. 353/2025.

Santander Consumo, Sociedad Anónima de Capital Variable, Sociedad Financiera de Objeto Múltiple, Entidad Regulada, Grupo Financiero Santander México vs. Solano Aranda Raúl Israel. Ejecutivo Mercantil 1 Acdo. Núm. Exp. 1113/2023 Principal.

Sólida Administradora de Portafolios, S.A. de C.V. ; hoy Sólida Administradora de Portafolios, Sociedad Anónima de Capital Variable, Sociedad Financiera de Objeto Múltiple, Entidad Regulada, Grupo Financiero Banorte vs. Orozco López Edgar Asgard y Otro. Ejecutivo Mercantil Amparo. 2 Acdos. en Amparo. Núm. Exp. 481/2007 454/2026- IV Promov. por Joaquín López Cortés.

Texture Line S.A. de C.V. vs. Tiendas Comercial Mexicana S.A. de C.V. Ord. Mercantil 2 Acdos. Núm. Exp. 1281/2024 Tomo II.

Tiendas Soriana, S.A. de C.V. vs. Clínicas de Oftalmologia Avanzada Ocularis, S.A. de C.V. Controversias de Arrendamiento Civil 1 Acdo. Núm. Exp. 1395/2019.

Torillo Miranda José Luis su Sucesión vs. María Luisa Clara Torillo Miranda. Ord. Civil 1 Acdo. Núm. Exp. 1255/2024 Tomo III.

Torres Rodríguez María de Los Ángeles vs. Nuevo Sanatorio Durango S.A. de C.V. y Otro. Ord. Civil 1 Acdo. Núm. Exp. 1265/2024 Tomo III.

Valenzuela Valenzuela Jesús Alejandro vs. Seguros Inbursa Sa Grupo Financiero Inbursa. Ord. Civil 1 Acdo. Núm. Exp. 573/2025.

Vanden Hass de México S.A. de C.V. vs. Delegación Miguel Hidalgo Organo Político Administrativo de la Administración Pública del Distrito Federal Ahora Conocida como Alcaldia Miguel Hidalgo. Ord. Civil 1 Acdo. Núm. Exp. 737/2022 Tomo II.

Velsimex S.A. de C.V. vs. José Luis Martínez Martínez. Ejec. Merc. 1 Acdo. Núm. Exp. 67/2009.

SOLO CONSULTA
SOLO CONSULTA
SOLO CONSULTA

AUDIENCIA
Hernández Nicolás Paulino vs. Ramírez Carmona Sandra Marina y Franco Chamorro Luz Alejandra. Aud. de Ley No Preparada Controversias de Arrendamiento Civil. 1 Audiencia. Núm. Exp. 997/2024.

EL SECRETARIO DE ACUERDOS
LIC. ÓSCAR ALONSO TOLAMATL

SECRETARÍA "B"
ACUERDOS DEL 2 DE SEPTIEMBRE DEL 2026

Aguirre Soberanes Gonzalo vs. Sociedad Hipotecaria Federal Sociedad Nacional de Crédito Institución de Banca de Desarrollo como Fiduciario Sustituto del Banco de México en su Carácter de Fiduciario del Gobierno Federal en el Fideicomiso Denominado Fondo de Operación y Financiamiento Bancario a la Vivienda Fovi Representado por Fincasa Hipotecaria S.A. de C.V. Sociedad Financiera de Objeto Limitado. Especial Hipotecario Civil 1 Acdo. Núm. Exp. 1470/2024.
Aldes Mex S.A. de C.V. vs. Grupo Radio Centro Sab de C.V. y Aguirre Gómez Francisco. Controversias de Arrendamiento Civil Amparo. 1 Acdo. en Amparo. Núm. Exp. 828/2022 Amparo 393/2025- III.
Altamirano Piolle Alberto y Herodoto 53 S.A. de C.V. vs. Altamirano Piolle Jorge José. Ord. Mercantil Amparo. 1 Acdo. en Amparo. Núm. Exp. 952/2024 49/2026- 13 Promov. por Herodoto 53 S.A. de C.V.
Amione Wadgymar Jorge vs. Rozada Cuéllar Manuel. Juris. Voluntaria Civil 1 Acdo. Núm. Exp. 292/2026.
Banca Afirme, S.A., Institución de Banca Múltiple, Afirme Grupo Financiero y Scotiabank Inverlat Sociedad Anónima Institución de Banca Múltiple, Grupo Financiero Scotiabank Inverlat vs. Huerta García José Luis. Vía de Apremio Civil 1 Acdo. Núm. Exp. 1482/2024.
Banco Santander México Sociedad Anónima Institución de Banca Múltiple Grupo Financiero Santander México y hoy Sociedad de Apoyo Sf, S.A. de C.V. vs. Martín de Giau Guillaume Emile. Especial Hipotecario Civil Puesta a Disposición. 1 Acdo. Núm. Exp. 446/2021 Tomo II.
Banco del Bajío, S.A., Institución de Banca Múltiple vs. Martín Jesús Alejandro Gamiz Gandarilla. Especial Hipotecario Civil 2 Acdos. Núm. Exp. 280/2016.
BBVA Bancomer Sociedad Anónima Institución de Banca Múltiple Grupo Financiero BBVA Bancomer vs. Cirilo Linares Cruz. Esp. Hip. 1 Acdo. Núm. Exp. 550/2012.
BBVA México, Sociedad Anónima, Institución de Banca Múltiple, Grupo Financiero, BBVA México hoy Banco Mercantil del Norte S.A. Instituto de Banca Múltiple, Grupo Financiero Banorte vs. Cervantes González Isaac. Especial Hipotecario Civil 1 Acdo. Núm. Exp. 1348/2019 Tomo II.
Castro Mendoza Verónica vs. Castro Solís Clemente y Castro Huitrón Germán. Ord. Civil 1 Acdo. Núm. Exp. 498/2025.
Castro y Pinillos Abogados, S. C vs. Promotora de Casas, S.A. P. I., de C.V. y Residencial Bosques del Lago, S.A. de C.V. y Vis Constructora, S.A. de C.V. y Decofris IV Constructora y Desarrolladora S.A. P. I de C.V. y Banco Mercantil del Norte, S.A., Institución de Banca Múltiple Grupo Financiero Banorte en su Carácter de Fiduciario del Fideicomiso Número 11, 138 y Rivera Torres Prado Alberto. Ord. Civil Amparo. 1 Acdo. en Amparo. Núm. Exp. 758/2022 467/2026.
Ci Banco Sociedad Anónima Institución de Banca Múltiple en su Carácter de Fiduciario en el Fideicomiso Irrevocable F 00430 vs. López Padrón Mario y Faz Olivares María Altagracia. Vía de Apremio Civil 2 Acdos. Núm. Exp. 818/2021.
Csi Biosphera Sa Promotora de Inversión de Capital Variable vs. Rodríguez Pérez Mario Alberto. Ord. Mercantil 1 Acdo. Núm. Exp. 30/2024 Tomo II.
Fermic S.A. de C.V. vs. Pachon Rodillos y Complementos S.A. de C.V. Ord. Civil 2 Acdos. Núm. Exp. 86/2026.
Finastrategy Mx, Sociedad Anónima Promotora de Inversión de Capital Variable antes Renovi Fund I, Sociedad Anónima Promotora de Inversión de Capital Variable antes HSBC México, Sociedad Anónima Institución de Banca Múltiple, Grupo Financiero HSBC vs. Rubén González Balcázar. Especial Hipotecario Civil Puesta a Disposición. 1 Acdo. Núm. Exp. 360/2017.
Flores Díaz Emilio vs. Inmobiliaria García Espinosa Sociedad Anónima de Capital Variable y la Nacional Compañía de Seguros Sobre la Vida Sociedad Anónima hoy Grupo Nacional Provincial Sociedad Anónima Bursatil y Registro Público de la Propiedad y del Comercio de la Ciudad de México. Ord. Civil 2 Acdos. Núm. Exp. 356/2026.
García Díaz Karina Elena vs. Reyes Cruz Arnulfo y Gobierno de la Ciudad de México y Director del Registro Público de la Propiedad y de Comercio de la Ciudad de México. Ord. Civil Puesta a Disposición. 1 Acdo. Núm. Exp. 1032/2023 Tomo II.
García González María Lourdes y por su Propio Derecho y en Representación de su Menor Hija S. I. V. G vs. Seguros Banorte S.A. de C.V. Grupo Financiero Banorte. Ord. Civil 1 Acdo. Núm. Exp. 274/2025 Tomo II.
García Reyes César vs. José Armando Vázquez López. Controversias de Arrendamiento Civil Amparo. 2 Acdos. en Amparo. Núm. Exp. 254/2019 Amparo Directo D. C. 579/2025 ; D. C. 587/2025 hoy Amparo Indirecto 1308/2025- III.
Gracia Flores Adriana vs. Jiménez González Guadalupe. Ord. Civil Expedientillo. 1 Acdo. Núm. Exp. 684/2023 Bis. 1 Tomo II.
Gutiérrez Ramírez Antonio. Ord. Civil Amparo. 1 Acdo. en Amparo. Núm. Exp. 1074/2019 166/2025.
Guzmán Padrón Miguel Ángel vs. Instituto para Devolver Al Pueblo Lo Robado y Banco Santander México, S.A. Institución de Banca Múltiple, Grupo Financiero Santander México. Ord. Mercantil 1 Acdo. Núm. Exp. 156/2026.
Mabucapa I Sociedad de Responsabilidad Limitada de Capital Variable vs. Gilberto Mora Romero. Juris. Voluntaria Civil 1 Acdo. Núm. Exp. 1552/2024.
Martínez Ortega Fidencio vs. Grupo Mexicano de Seguros S.A. de C.V. Ord. Civil 2 Acdos. Núm. Exp. 750/2024 Tomo II.
Martínez Reséndiz José Filomeno vs. Martínez Reséndiz Alejandro y Israel Luna Ortega a Quien También Se Le Conoce como Gallo Luna Ortega y Cruz Mendoza Isabel Mónica. Ord. Civil No Contesto Agravios. 1 Acdo. Núm. Exp. 1832/2024 Tomo II.
Merino Cerón Héctor Joel vs. Posadas Manzano Celia y Quintero García Serafín y Coordinador y Administrador General de la Central de Abasto de la Ciudad de México. Ord. Mercantil 1 Acdo. Núm. Exp. 998/2024.
Millenials Innovations Sapi de C.V. Sofom Enr vs. Enciso Pacheco José Martín y Epaconstruye S.A. de C.V. y Pacheco Bárcenas Luis. Vía de Apremio Civil 1 Acdo. Núm. Exp. 326/2025.
Montiel Mercado Erick Israel vs. Axa Seguros S.A. de C.V. Ord. Civil 1 Acdo. Núm. Exp. 368/2026.
Morales López Juana Ivonne antes Dessetec Desarrollo de Sistemas, Sociedad Anónima de Capital Variable antes Banco Invex, Sociedad Anónima, Institución de Banca Múltiple, Invex Grupo Financiero en su Carácter de Fiduciaria del Fideicomiso Número F/1301 vs. Mendoza Esponda Berenice. Especial Hipotecario Civil Expedientillo. 1 Acdo. Núm. Exp. 470/2016.
Mujica Castañeda María Guadalupe vs. Lomas del Chamizal S. C. y Otros. Ord. Civ. Expedientillo. 1 Acdo. Núm. Exp. 196/2005.
Nava Olvera Aurelia y Héctor Zúñiga Vargas vs. Edgar Zúñiga Nava y Araceli Montañez Luna. Ord. Civil 1 Acdo. Núm. Exp. 748/2017.
Ontiveros García María Dolores vs. Ontiveros Piña Patricia y Pimentel Franco Rogelio y Yuriar Ontiveros Rosario María Eugenia y Cortés Coba Ulises y Cortés Yuriar Zaira Monserrat y Ontiveros García María Eugenia. Ord. Civil Amparo. 2 Acdos. en Amparo. Núm. Exp. 1368/2019 572/2026- II Promov. por Marco Antonio Balderas González.
Pérez Gómez su Sucesión José Luis vs. Carreto Madrid Elvira. Ord. Civil No Expreso Agravios. 2 Acdos. Núm. Exp. 806/2023 Tomo II.
Pérez Hernández José Ariel vs. Carballo Hernández Miguel su Sucesión y Cruz Hernández Fausto. Ord. Civil 1 Acdo. Núm. Exp. 378/2025.
Plásticos Flambeau S de R.L. de C.V. vs. Castillo Miranda y Compañía S.C. y Bdo International Limited y Nandayapa Rizo Fernando y Castillo Cortés Pedro Samuel y Saldívar Fernández Mario y Zaragoza Carrera Roberto Gabriel y Guitrón Rodríguez Raúl Darío y Aranda Ordóñez Ramón Darío y Hernández Cortez Saúl y Rodríguez de Hoyos Ignacio y Villalba Ramírez Yajaira y Morales Pérez David y Gallegos Orta Erick y Mata Fuentes Jesús Melitón y Rosales Contreras María Fernanda y Castillo García Alan Fernando y Torres Rodríguez César Antonio y Rodríguez Dueñes Norma Estela y Suárez Mata María de Los Ángeles y Fraustro Aguirre María Elizabeth y Cuadros Calvillo Francisco y Siller Badillo Pedro Limón y Sifuentes Guzmán Marybel y Suárez Galván Jorge Alberto y Valay Martínez Fernando y Duron Lara Claudia y Esparza Gutiérrez Carlos y García Soto María Guadalupe y Reyes Hernández Rigoberto y González García Edmundo y Méndez Padilla María Emma y González García Alonso y González Méndez María Fernanda y Guicom de México S.A. de C.V. Ord. Civil 1 Acdo. Núm. Exp. 362/2026.
Radio Móvil Dipsa S.A. de C.V. vs. Vip Telefonía Co S.A. de C.V. y Ramón Sacal Halabe. Ejecutivo Civil 1 Acdo. Núm. Exp. 1718/2024 Tomo II.

SOLO CONSULTA
SOLO CONSULTA
SOLO CONSULTA

Ramírez Reséndiz Miriam vs. Vega Ramírez Heriberto y Carpio Carpio Alfonso y Corona Piña Ángela y Patlan Beltrán Virginia y García Hernández Isaac y Leyva Zaragoza Gabriela y Mastachi Aguario Amado y C Director del Instituto de la Función Registral del Estado de México. Ord. Civil 1 Acdo. Núm. Exp. 26/2026.

Ramos Álvarez Clara Hilda vs. Banco Santander México S.A. Ord. Civil 1 Acdo. Núm. Exp. 272/2025.

Ramos Madariaga Gustavo vs. Ramos Santiago Celia Adriana. Ord. Civil 1 Acdo. Núm. Exp. 460/2025.

Reyna Maqueda Yolanda vs. Trejo Camacho Guillermo y Instituto del Fondo Nacional de la Vivienda para los Trabajadores. Ord. Civil 2 Acdos. Núm. Exp. 142/2026.

Rivera Herrera Franco y Luna Hernández José Yunuen vs. Cedillo Gutiérrez Margarita su Sucesión. Ord. Civil 1 Acdo. Núm. Exp. 206/2026.

Rodríguez Prieto Graciela y Cortés Rodríguez Marco Octavio Johnatan vs. Gerente y P Titular de la Sucursal Ñindavista de Sport City S.A. de C.V. y Sport City S.A. de C.V. Ord. Civil Apel. Inmediata. 1 Acdo. Núm. Exp. 556/2025.

Sánchez Valenzuela Yesnel Leonela y por su Propio Derecho y en Representación de su Menor Hija Y. I. V. S vs. Grupo Mexicano de Seguros S.A. de C.V. Ord. Civil Amparo. 1 Acdo. en Amparo. Núm. Exp. 1152/2023 511/2026.

Sauz Muñoz Florencio vs. Grupo Mexicano de Seguros S.A. de C.V. Ord. Civil 1 Acdo. Núm. Exp. 1464/2024 Tomo II.

Scotiabank Inverlat S.A., Institución de Banca Múltiple, Grupo Financiero Scotiabank Inverlat vs. Trujillo Hernández Rosa María. Ord. Civil 1 Acdo. Núm. Exp. 24/2025.

Scotiabank Inverlat Sa Institución de Banca Múltiple Grupo Financiero Scotiabank Inverlat y hoy su Cesionaria, García Legorreta María Elena vs. Olivares Villegas Ricardo y León Arrieta Marisol vs. Jiménez López Beatriz Adriana. Especial Hipotecario Civil 1 Acdo. Núm. Exp. 1182/2023.

Scotiabank Inverlat, S.A., Institución de Banca Múltiple Ngrupo Financiero Scotiabank Inverlat hoy Inversiones Firpo, S.A. de C.V. vs. Zamora Murcia Álvaro. Especial Hipotecario Civil 1 Acdo. Núm. Exp. 602/2017 Tomo II.

Sociedad Financiera Agropecuaria S.A. de C.V. Sociedad Financiera de Objeto Múltiple Entidad No Regulada vs. Sociedad de Producción Agrícola Montical Spr de R.L. de C.V. y Montibeller Calonje Juan Manuel y Zapien Zaragoza Ma de Lourdes y También Conocida como María de Lourdes Zapien Zaragoza y Fresh Season S.A. de C.V. Ejecutivo Mercantil 2 Acdos. Núm. Exp. 238/2024.

Sólida Administradora de Portafolios S.A. de C.V. hoy Arrendadora y Factor Banorte, Sociedad Anónima de Capital Variable, Sociedad Financiera de Objeto Múltiple, Entidad Regulada, Grupo Financiero Banorte vs. Pedro Raúl Ramos Serdán y Otro. Especial Hipotecario Civil 1 Acdo. Núm. Exp. 474/2008.

Tovar Ruíz Diana Guisbell vs. Gabriel Loranca Fragoso y Karen Córdova Venegas y Reyes Romero Mario Alberto y López Nájera César. Ord. Civil 3 Acdos. Núm. Exp. 108/2026.

Vásquez Santiago Ignacio Roberto vs. Grupo Mexicano de Seguros S.A. de C.V. Ord. Civil Amparo. 1 Acdo. en Amparo. Núm. Exp. 1400/2024 Amparo 587/2026- I Ignacio Roberto Vásquez Santiago.

Velázquez Lozada Verónica Areli vs. Chincoya Cancino Melecio y González Avilez Guillermo y C. Director del Registro Público de la Propiedad y del Comercio de la Ciudad de México. Ord. Civil 1 Acdo. Núm. Exp. 764/2024 Tomo II.

AUDIENCIA

Fermic S.A. de C.V. vs. Pachon Rodillos y Complementos S.A. de C.V. Ord. Civil. 1 Audiencia. Núm. Exp. 86/2026.

Serna Rodríguez Rubén y Rodríguez Ontiveros Carmen Graciela vs. Banca Mifel, S.A., Institución de Banca Múltiple, Grupo Financiero Mifel, Red de Emprendedores por el Desarrollo, S.A. P. I. de C.V., Claudia Contreras Terreros, Javier Herrera Naya Notario Público Número 29 de Guadalajara Jalisco y C. Director del Registro Público de la Propiedad de Guadalajara Jalisco. Ord. Civil. 1 Audiencia. Num. Exp. 660/2019 Bis. 2 Tomo III.

LA SECRETARIA DE ACUERDOS
LIC. ITZI YURENI PADILLA MARTÍNEZ

QUINCUAGÉSIMO CUARTO DE LO CIVIL

SECRETARÍA "A"
ACUERDOS DEL 2 DE SEPTIEMBRE DEL 2026

Administración del Patrimonio de la Beneficencia Pública vs. González Moreno Enrique. Controversias de Arrendamiento Civil 1 Acdo. Núm. Exp. 921/2024.

Amado Miranda Christian Antonio vs. Seguros Inbursa Sa Grupo Financiero Inbursa. Ord. Civil 1 Acdo. Núm. Exp. 477/2025.

Anco García Trinidad Berenice y Sandoval Sánchez Andrea Jacqueline vs. Agroasemex S.A. Ord. Civil 1 Acdo. Núm. Exp. 255/2026.

Aquino Vázquez Silvia y Montero Mayen Nicolás Leopoldo y Montero Aquino Said y Montero Aquino Gael vs. Qualitas Compañía de Seguros S.A. de C.V. y Cervezas Cuauhtémoc Moctezuma S.A. de C.V. Ord. Civil 2 Acdos. Núm. Exp. 331/2026.

Arenas Tenorio Francisco Javier vs. José Margarito Arenas Tenorio y María Isabel Arenas Tenorio. Ord. Civil 1 Acdo. Núm. Exp. 667/2017.

Arrendamiento de Inmuebles Sa vs. Rivera y/o Fernando Andrés Rivera Vicenty Fernando Andrés. Controversias de Arrendamiento Civil 1 Acdo. Núm. Exp. 1369/2024.

Autotransportes Herradura de Plata S.A. de C.V. vs. Cemex Sab de C.V. y Element Fleet Management Corporation México S.A. de C.V. y Gómez Benítez Omar y Axa Seguros S.A. de C.V. Ord. Civil 1 Acdo. Núm. Exp. 723/2021 Segundo Tomo.

Ávila Canedo Alicia vs. Moreno Velázquez Miguel Ángel. Controversias de Arrendamiento Civil 1 Acdo. Núm. Exp. 293/2023.

Baltezar Cardenaz Eduardo vs. González Alexanre Luisa Francis. Ord. Civil Desecha. 1 Acdo. Núm. Exp. 375/2026.

Banco Invex Sociedad Anónima Institución de Banca Múltiple, Invex Grupo Financiero, en su Carácter de Fiduciario en el Fideicomiso Irrevocable de Centro de Capital Identificado Bajo el Número 860 vs. Isela Andrea Sánchez Pérez. Especial Hipotecario Civil 1 Acdo. Núm. Exp. 11/2018.

Banco Nacional del Ejército Fuerza Aérea y Armada Sociedad Nacional de Crédito Institución de Banca de Desarrollo vs. Cernas Martínez Víctor Hugo y Sánchez García Dora Lidia. Especial Hipotecario Civil 1 Acdo. Núm. Exp. 837/2024.

Banco Santander México Sa Institución de Banca Múltiple Grupo Financiero Santander México vs. Iturbe Flores Leticia. Especial Hipotecario Civil 1 Acdo. Núm. Exp. 1625/2024.

Banco del Bajío, S.A., Institución de Banca Múltiple vs. Integradora de Servicios Punch, S.A. de C.V. y González González Ana María y Villalobos González Mariano. Ejecutivo Mercantil 1 Acdo. Núm. Exp. 1797/2024.

Cabrera Albarrán Graciela vs. Pena García Sandra Sofía y Pena Fernández José Miguel y García Salgado Yolanda Balbina. Juris. Voluntaria Civil Admisión. 1 Acdo. Núm. Exp. 363/2026.

Desarrolladora Inmobiliaria T Zuma S.A. de C.V. vs. Jaime Sandoval Emmanuel. Ord. Civil 1 Acdo. Núm. Exp. 329/2026.

Domínguez Álvarez Mario y Domínguez Chávez Pamela Joseline y Domínguez Chávez Joshua Kallhel vs. Grupo Nacional Provincial Sab. Ord. Civil Prev. 1 Acdo. Núm. Exp. 373/2026.

Esparza Hernández Laura Delia vs. Ramírez Isarraraz Carlos. Ord. Civil Segundo Tomo. 2 Acdos. Núm. Exp. 147/2021 Segundo Tomo.

Fernández González José Arturo vs. Rodríguez Muñiz Rebeca. Controversias de Arrendamiento Civil 1 Acdo. Núm. Exp. 393/2020.

Flores Ríos María Isabel vs. Flores Ríos Ingacio y Flores Ríos Antonio y Flores Ríos Carlos. Medios Preparatorios Civil 1 Acdo. Núm. Exp. 235/2026.

Flores Valdez Juan de Dios, Flores Valdez Andrea y Flores Valdez Lidia vs. Flores Valdés Rosalía. Ord. Civil 1 Acdo. Núm. Exp. 1145/2017.

Fuzi Activos Sociedad Anónima Promotora de Inversión de Capital Variable vs. Rosa Erendira Príanti Guzmán. Especial Hipotecario Civil 2 Acdos. Núm. Exp. 1481/2024.

García Méndez Aldo Alejandro vs. Acosta Hernández Antonio y Tadeo Álvarez Esther Gisela. Especial Hipotecario Civil 1 Acdo. Núm. Exp. 1729/2024.

Grupo Editorial Patria S.A. de C.V. vs. Ernesto Castañón Ruiz, María de Los Ángeles Muñoz González. Ejecutivo Mercantil 1 Acdo. Núm. Exp. 1959/2024.

Horta Retana Javier vs. Parra Vda. de Castro Clotilde su Sucesión y Horta Ramírez su Sucesión Salvador. Ord. Civil 1 Acdo. Núm. Exp. 417/2024.

Instituto de Seguridad Social para las Fuerzas Armadas Mexicanas vs. Jesús Lorenzo Hernández Pacheco y Otro. Especial Hipotecario Civil 1 Acdo. Núm. Exp. 1295/2024.

Instituto de Seguridad Social para las Fuerzas Armadas Mexicanas vs. José Ramón Higuera España y Otra. Esp. Hip. 1 Acdo. Núm. Exp. 665/2010.

Jiménez María Victoria y Matías Felices Marcelo vs. Noriega Zapata Penelope y Cervantes Hernández José Antonio. Ord. Civil 1 Acdo. Núm. Exp. 1359/2024 Tomo III.

SOLO CONSULTA
SOLO CONSULTA
SOLO CONSULTA

López Caballero Mario Jesús y Quien También Utiliza el Nombre de Mario López Caballero vs. Paz Pureco Rafael y Sánchez César. Ord. Civil 2 Acdos. Núm. Exp. 227/2026.

López Pérez Jali y Jennifer Carmona Rodríguez por Propio Derecho y en Representación del Niño Cuyas Iniciales Son L. M. L. C vs. Seguros Inbursa Sa Grupo Financiero Inbursa. Ord. Civil 2 Acdos. Núm. Exp. 559/2025.

Mabucapa I, Sociedad de Responsabilidad Limitada de Capital Variable vs. Erik Hernández Calderón. Especial Hipotecario Civil 1 Acdo. Núm. Exp. 1857/2024.

María de Lourdes García de la Cruz, María del Carmen Cabrera Lope, Irene Sandoval Jasso, María de Los Ángeles Cabrera López y María Petra Guadalupe Zoquiapa Velázquez su Sucesión vs. Luz Mónica Jiménez Velázquez, María Eugenia García Sandoval, Ángel Jiménez López, María Cristina Colín y Fernando Jiménez Bravo. Ord. Civil 1 Acdo. Núm. Exp. 1117/2019.

Martínez Alvarado Francisca vs. Flores y Carrillo Severiano y C Director del Registro Público de la Propiedad y del Comercio de la Ciudad de México y Romero Martínez Ignacia Araceli y Romero Martínez Leticia. Ord. Civil 1 Acdo. Núm. Exp. 387/2025.

Mora Terrazas Enriqueta vs. Felipe Galindo Castro y Otros. Ejec. Merc. 1 Acdo. Núm. Exp. 1141/2005.

Nava Areizaga Rubén y Nava Areizaga Guillermo y Nava Areizaga Rogelio y Nava Areizaga Martín y Nava Areizaga Francisco vs. Nava Areizaga Alejandro y Landeros Mora Daniel Rafael y Landeros Silva Enrique y Titular de la Notaria Pública Número 92 de la Ciudad de México y Secretaria de Relaciones Exteriores y Titular de la Notaria Pública 51 de la Ciudad de México y Archivo General de Notarias de la Ciudad de México y Registro Público de la Propiedad y del Comercio de la Ciudad de México. Ord. Civil 1 Acdo. Núm. Exp. 307/2026.

Navarrete Rodríguez Montserrat vs. Grupo Nacional Provincial Sab. Ord. Civil 2 Acdos. Núm. Exp. 193/2026.

Olvera Hernández José Aquiles vs. Promotora y Fraccionadora Aztlan S.A. de C.V. Ord. Civil Expedientillo. 2 Acdos. Núm. Exp. 681/2024.

Ornelas Gutiérrez Daniel Enrique vs. Aceves Rivas Jesús Jorge. Ord. Civil 1 Acdo. Núm. Exp. 589/2024.

Otero Flores Miguel Ángel vs. Valenzuela Ramos Rosa y Otero Valenzuela Aurora y Otero Valenzuela Rosa y Otero Valenzuela Jesús. Ord. Civil 4 Acdos. Núm. Exp. 25/2026.

Pérez González Ricardo vs. Qualitas Compañía de Seguros S.A. de C.V. y Pccar Financial México S.A. de C.V. Ord. Civil 1 Acdo. Núm. Exp. 281/2026.

Promotora y Administradora Majestic, S.A. de C.V. vs. Transmaquila, S.A. de C.V. Ejecutivo Mercantil Dada Cuenta. Se Concede la Susp. Provisional Al Quejoso Juan Benito García González. 1 Acdo. Núm. Exp. 391/2016.

Promotora y Administradora Majestic, S.A. de C.V. vs. Transmaquila, S.A. de C.V. Ejecutivo Mercantil Amparo 1142/2026- V. 2 Acdos. en Amparo. Núm. Exp. 391/2016 1142/2026- V.

Rosas López Soledad vs. Melchor Ojeda Alejandro y Fletes Transco S.A. de C.V. y Qualitas Compañía de Seguros S.A. de C.V. Ord. Civil 1 Acdo. Núm. Exp. 381/2025.

Salgado Gómez Humberto vs. Notario Público 211 del Distrito Federal, Registro Público de la Propiedad y de Comercio, María del Rosario García Salazar. Ord. Civil 1 Acdo. Núm. Exp. 1589/2024.

Santander Consumo S.A. de C.V. Sociedad Financiera de Objeto Múltiple Entidad Regulada Grupo Financiero Santander México vs. Aragón Clemente Rubén. Ejecutivo Mercantil 1 Acdo. Núm. Exp. 389/2023.

Scotiabank Inverlat, Sociedad Anónima, Institución de Banca Múltiple, Grupo Financiero Scotiabank Inverlat vs. Del Valle Buchan René Gabriel. Especial Hipotecario Civil 1 Acdo. Núm. Exp. 1251/2024.

Sociedad Corporativa para la Resolución de Activos y Propiedad, S. de R. L. de C.V. vs. Fabiani S.A. y Otros. Esp. Hip. 1 Acdo. Núm. Exp. 555/2000.

Sociedad Hipotecaria Federal, S.N.C. Institución de Banca Múltiple Desarrollo, en su Carácter de Fiduciario Sustituto del Fondo de Operación y Financiamiento Bancario a la Vivienda (Fovi) vs. Javier Ortiz Aguilera. Ord. Civil 3 Acdos. Núm. Exp. 473/2007 Segundo Tomo.

Trahyn González Michel Alexandro vs. Moreno Martínez César Carlos y Flores Valdez Rosa Guadalupe. Ord. Civil 1 Acdo. Núm. Exp. 141/2026.

Unifin Credit, S.A. de C.V., Sofom E. N. R vs. Colegio Nuevo México, S. C. Colegio Albricias Mexicano, S. C. Colegio Identidad Lomas, S. C. Colegio Nuevo Desarrollo Nacional, S. C. Colegio Prosperidad Americano, S. C. Constructora e Inmobiliaria Letieri, S.A. de C.V. Constructora e Inmobiliaria Liroga, S.A. de C.V. Especial Hipotecario Civil Tercer Tomo. 1 Acdo. Núm. Exp. 1609/2024 Tomo III.

Valdez Márquez Manuel Sebastián vs. Rodríguez José de Jesús. Especial Hipotecario Civil Secc. de Ejecución. 1 Acdo. Núm. Exp. 1315/2018 Secc. de Ejecución.

Valdez Ramírez Gregorio Andrés vs. Amparo Bravo Modesto y María de la Luz Valdez Bravo. Ord. Civil Segundo Tomo. 1 Acdo. Núm. Exp. 275/2015 Segundo Tomo.

Vásquez Estelita y/o Estilita Vázquez Morales y Karina Juárez Vásquez vs. Guadalupe Domínguez Landero y Grupo Nacional Provincial S.A. B. También Conocida como Gnp Seguros, Gabriel López Caballero y Justino Alvarado Díaz. Ord. Civil 1 Acdo. Núm. Exp. 351/2017.

Vázquez Calnacasco Daniel vs. Calnacasco de la Rosa María del Carmen. Ord. Civil 1 Acdo. Núm. Exp. 105/2025.

Vázquez Hernández Miriam Janet y Vázquez Hernández Lizeth Anahi y Vázquez Hernández Erick Román y Vázquez Hernández José Osvaldo vs. Omnibus de México S.A. de C.V. y A. N. A. Compañía de Seguros S.A. de C.V. y Grupo Nacional Provincial Sab. Ord. Civil 2 Acdos. Núm. Exp. 1238/2023 Segundo Tomo.

Vfs México S.A. de C.V. Sofom E. N. R vs. Transportación Programada Integral S.A. de C.V. y Otros. Convencional O. Preferente Mercantil 2 Acdos. Núm. Exp. 1183/2010 Segundo Tomo.

Westcon México, S.A. de C.V. vs. Telyco Tecnología Local y Corporativa, S.A. de C.V. y Ramírez Duron Marco Antonio. Ejecutivo Mercantil 1 Acdo. Núm. Exp. 1267/2019.

De León Pérez Karen Lizbeth vs. Arcelia Mariscal Luquin. Especial Hipotecario Civil Segundo Tomo. 1 Acdo. Núm. Exp. 299/2025 Segundo Tomo.

De Loera Ortega Bertha vs. José Martín Rendón Camilo. Especial Hipotecario Civil 1 Acdo. Núm. Exp. 615/2018.

AUDIENCIA

Andrade Quien También Usa Los Nombres José Andrade Bárcena, y José Ángel Andrade Bárcena hoy su Sucesión José Ángel vs. Labastida Navarro su Sucesión Aurora y Director del Registro Público de la Propiedad y del Comercio del Distrito Federal hoy Cuidad de México. Aud. de Concil. Ord. Civil. 1 Audiencia. Núm. Exp. 1487/2024.

Fernández del Busto Estrada Eduardo vs. Jiménez Santos Janett. Aud. Ord. Civil. 1 Audiencia. Núm. Exp. 15/2026.

Otero Flores Miguel Ángel vs. Valenzuela Ramos Rosa y Otero Valenzuela Aurora y Otero Valenzuela Rosa y Otero Valenzuela Jesús. Aud. Ord. Civil. 1 Audiencia. Núm. Exp. 25/2026.

LA SECRETARIA DE ACUERDOS
LIC. LOURDES RUBÍ MIRANDA IBÁÑEZ

SECRETARÍA "B"
ACUERDOS DEL 2 DE SEPTIEMBRE DEL 2026

Agroservicios y Edificaciones Mare, S.A. de C.V. vs. Alma Rosa Rodríguez González. Especial Hipotecario Civil Amparo 695/2024- II. 1 Acdo. en Amparo. Núm. Exp. 1062/2011 Ahora 695/2024- II antes 1283/2021.

Aranday Vázquez Uriel Anselmo y Aranday Vázquez Florymen vs. Imagen Inmobiliaria 2000 S.A. de C.V. Ord. Civil 1 Acdo. Núm. Exp. 600/2025.

Ávalos Reyes Margarita vs. Sierra Téllez Graciela y Estrada Vega María de la Luz. Ord. Civil Desechar Recurso. 2 Acdos. Núm. Exp. 818/2022 Segundo Tomo.

Baltezar Cárdenas Eduardo vs. González Alexdrande Luisa Francis. Ord. Civil Desecha. 1 Acdo. Núm. Exp. 374/2026.

Banco Mercantil del Norte, S.A. Institución de Banca Múltiple, Grupo Financiero Banorte vs. El Fideicomiso Irrevocable de Administración y Fuente de Pago Número 752300 por Conducto de Banco Mercantil del Norte S.A. Institución de Banca Múltiple Grupo Financiero Banorte, División Fiduciaria y Guzmán García Roberto. Ejecutivo Mercantil 4 Acdos. en Seccion_De_Ejecución. Núm. Exp. 223/2022 Secc. de Ejecución.

Banco Nacional de México Sa Integrante del Grupo Financiero Banamex vs. Kisel Greenblatt Julio. Controversias de Arrendamiento Civil 1 Acdo. Núm. Exp. 1058/2023.

Benavides Zepeda Rodolfo Gustavo vs. Inmobiliaria Material S.A. de C.V. Ord. Civil Expedientillo. 1 Acdo. en Expedientillo_Expediente_No_Conocido. Núm. Exp. 164/2025 Expedientillo.

Bustos Aguilera J Jesús vs. Bustos Avilés María Alicia. Ord. Civil Apel. Preventiva. 1 Acdo. Núm. Exp. 170/2026.

Carrillo Romero Quintin Filemón su Sucesión vs. Segura Romero Mauro. Ord. Civil 1 Acdo. Núm. Exp. 346/2026.

SOLO CONSULTA
SOLO CONSULTA
SOLO CONSULTA

Castillo Muñoz Silvia su Sucesión vs. Scotiabank Inverlat Sa Institución de Banca Múltiple Grupo Financiero Scotiabank Inverlat antes Banco Comercial Mexicano Sa y Director del Registro Público de la Propiedad y de Comercio de la Ciudad de México. Ord. Civil 1 Acdo. Núm. Exp. 192/2026.

Ckd Activos 8 Sociedad Anónima Promotora de Inversión de Capital Variable vs. González Tenorio Armando y Espinoza Cruz Claudia. Juris. Voluntaria Civil 2 Acdos. Núm. Exp. 542/2021.

Corporativo Zendere I, S.A. P. I de C.V. vs. Víctor Manuel Amaral Sánchez y Otro. Especial Hipotecario Civil 1 Acdo. Núm. Exp. 1564/2024.

Cuevas Montes Federico vs. Colonos Unidos de Coltongo Asociación Civil y Registro Público de la Propiedad y de Comercio de la Ciudad de México. Ord. Civil 1 Acdo. Núm. Exp. 320/2026.

Eslava Páez Florencio vs. Guadalupe López Velázquez, Irene Tapia, Carlos Enrique Ramírez Juárez y Diana López Tapia. Ord. Civil 5 Acdos. Núm. Exp. 418/2020 Segundo Tomo.

Favela Delgado Larry vs. Agroasemex S.A. Ord. Civil Expedientillo. 1 Acdo. Núm. Exp. 286/2026.

Franco Espinosa Crispín Baldomero su Suc. vs. Martínez Barrientos Juan Leonardo y Director del Registro Público de la Propiedad y del Comercio de Esta Ciudad de México y Notario No 89 Lic. Álvaro Muñoz Arcos de Cuautitlán Estado de México y Barrientos Castelán Gabriela. Ord. Civil 1 Acdo. Núm. Exp. 174/2025.

García Pérez Elenny Alejandro y Romero Vanegas Karina Isabel vs. Axa Seguros S.A. de C.V. Ord. Civil 1 Acdo. Núm. Exp. 76/2026.

González Ávila Vanessa del Carmen vs. González Sánchez René su Sucesión. Ord. Civil 1 Acdo. Núm. Exp. 492/2023.

González Cervantes Silvia vs. Juan César Esquivel Lozano y Susana Leticia Reyes Cedillo. Especial Hipotecario Civil 1 Acdo. Núm. Exp. 1110/2012 Bis. 1 Segundo Tomo.

González Salgado Sergio y González Salgado Daniel vs. González Rodríguez Saúl y González Vettoretti Sergio Simeón Humberto su Sucesión Quien También Acostumbraba Usar Los Nombres de Sergio Simeón Humberto González y Vettoretti y/o Sergio Simeón Humberto González Nettoretti y/o Sergio González Vettorette y/o Sergio González Vettoretti y C. Director del Instituto de la Función Registral del Estado de México y Notario Público Número 96 del Estado de México, Licenciado Leonardo Alfredo Beltrán Baldares. Ejecutivo Mercantil Expedientillo. 1 Acdo. Núm. Exp. 1308/2022 Segundo Tomo.

León Osorio Martha Patricia vs. Grupo Nacional Provincial, S.A. B. [Gnp]. Ord. Civil 3 Acdos. Núm. Exp. 178/2026.

Merlin Marín Donato Alberto y/o vs. González Serrano María del Carmen. Especial Hipotecario Civil Expedientillo. 1 Acdo. Núm. Exp. 139/2006 Tercer Tomo.

Morales Terrazas Raymundo vs. Julissa González Sandoval e Iván Enríquez Barragán. Especial Hipotecario Civil 1 Acdo. en Amparo. Núm. Exp. 1060/2012 Amparo D. C. 102/2017.

Morales Terrazas Raymundo vs. Julissa González Sandoval e Iván Enríquez Barragán. Especial Hipotecario Civil 1 Acdo. Núm. Exp. 1060/2012 Segundo Tomo.

Nacional Financiera S.N.C. Institución de Banca de Desarrollo vs. Cal Especializada S.A. de C.V. Ord. Merc. Expedientillo. 1 Acdo. Núm. Exp. 1546/1996.

Ortega Díaz María Magdalena vs. Grupo Mexicano de Seguros S.A. de C.V. Ord. Civil 1 Acdo. Núm. Exp. 898/2024 Tercer Tomo.

Ortega Sánchez Cecilia vs. María del Socorro Ambrosi Zetina. Ord. Civil 1 Acdo. Núm. Exp. 1832/2024.

Pineda Velázquez Nicolás vs. Tobon Hernández Ivette Anai. Ejecutivo Mercantil 1 Acdo. Núm. Exp. 1502/2024.

Portafolio de Negocios, S.A. de C.V., Sofom, E. R vs. Alfredo Palacios Roji Perezlete. Ejecutivo Mercantil 2 Acdos. Núm. Exp. 1334/2018 Segundo Tomo.

Ramos Bustamante David Antonio vs. Díaz Vera José Luis y Reyes García Alicia y Alfredo González y Alcaraz. Ord. Civil 1 Acdo. Núm. Exp. 596/2023 Tercer Tomo.

Rivera Bringas Alonso vs. Laura Hernández Juárez y Jaime Rodríguez Romero. Especial Hipotecario Civil 1 Acdo. Núm. Exp. 628/2019.

Roa Martínez Hilda vs. Gamez Machado Margarita su Sucesión. Ord. Civil 1 Acdo. Núm. Exp. 318/2026.

Rocha Ramírez Martín Jorge vs. Castro Rivera Gustavo y Rocha Castro Jorge Martín y Notario Público 198 de la Ciudad de México y C Director del Registro Público de la Propiedad y del Comercio de la Ciudad de México. Ord. Civil 3 Acdos. Núm. Exp. 316/2025.

Rodríguez y Méndez María Cristina su Sucesión vs. Loeza Álvarez Gastón su Sucesión y Kenia Guadalupe Manzo López Quien Opera Bajo el Nombre Comercial de Autoservicio Integral Manlo de Huentitan y Bac Synergy S.A. de C.V. y Ambac Solutions México S.A. de C.V. Controversias de Arrendamiento Civil 1 Acdo. Núm. Exp. 696/2020 Segundo Tomo.

Rosales Díaz José Manuel vs. Grupo Mexicano de Seguros S.A. de C.V. Ord. Civil 2 Acdos. Núm. Exp. 1910/2024 Tercer Tomo.

Saldaña Carrera Enrique su Sucesión vs. González Martell Raúl y Robles Rodríguez Javier y Robles de León Antonio y Licenciado Felipe Alfredo Beltrán Santana, Notario Público Número 96 de Ciudad Nezahualcóyotl, Distrito Notarial de Texcoco, Estado de México y Beltrán Baldares Leonardo Alfredo y Mario Alberto Maya Schuster, Notario Público Número 71 del Estado de México y C. Director del Registro Público de la Propiedad y del Comercio del Distrito Federal. Ord. Civil 1 Acdo. Núm. Exp. 1202/2010 Tercer Tomo.

Sánchez Martínez Martha Beatriz vs. Juárez Mendoza María de Los Ángeles. Controversias de Arrendamiento Civil 1 Acdo. Núm. Exp. 252/2024.

Sofimex Institución de Garantías S.A. vs. Desarrollo de Infraestructura Integral, S.A. de C.V. y Barradas Grajales Jorge. Especial de Fianzas Mercantil 3 Acdos. Núm. Exp. 896/2022 Segundo Tomo.

Torres Peña Mario y García Acosta Ramiro vs. Isunza Sandoval Agustín y Espinosa Celis Ruth y Isunza Ramírez Gonzalo y Isunza Ramírez Agustín y Isunza Ramírez María Elena y Isunza Ramírez Miguel Ángel y Director Registro Público de la Propiedad y de Comercio de la Ciudad de México. Ord. Civil Apel. Preventiva. 2 Acdos. Núm. Exp. 120/2025.

Tu Casa Express Sociedad Anónima de Capital Variable vs. Gloria González Alejandro y Ávila Serna María. Especial Hipotecario Civil 1 Acdo. Núm. Exp. 308/2023.

Unifin Credit S.A. de C.V., Sofom, E. N. R vs. Colegio Nuevo México S. C., Colegio Albricias Mexicano S. C., Colegio Identidad Lomas S. C., Colegio Prosperidad Americano S. C., Colegio Nuevo Desarrollo Nacional S. C., Constructora e Inmobiliaria Litieri S.A. de C.V., Constructora e Inmobiliaria Gasari S.A. de C.V., Constructora e Inmobilaria Liroga S. A, de C.V. Ejecutivo Mercantil 1 Acdo. Núm. Exp. 1862/2024 Cuarto Tomo.

Velázquez Manero Javier su Sucesión vs. Fraccionadora de Terrenos Residenciales S.A. de C.V. y Granjas y Jardines S.A. Ord. Civil 3 Acdos. Núm. Exp. 194/2025.

MAL PUBLICADOS

Islas González María del Consuelo y y/o Consuelo Islas González y/o Consuelo Islas de Camargo hoy su Sucesión vs. Ángeles Hernández Margarita y C. Director del Registro Público de la Propiedad y de Comercio de la Ciudad de México. Ord. Civil Acdo. mal Publicado. 1 Acdo. Núm. Exp. 1798/2024.

AUDIENCIA

Bustos Aguilera J Jesús vs. Bustos Avilés María Alicia. Aud. Ord. Civil. 1 Audiencia. Núm. Exp. 170/2026.

Chávez Amador Julio y Gudiño Villordo José Iván y Martínez Castañeda Teodora Veda vs. Vázquez Sánchez Damián y Ramírez Ramírez Raquel. Aud. de Concil. Ord. Civil. 1 Audiencia. Núm. Exp. 1292/2024.

EL SECRETARIO DE ACUERDOS
LIC. LEONARDO DANIEL BENTAZOS MORALES

QUINCUAGÉSIMO QUINTO DE LO CIVIL

SECRETARÍA "A"
ACUERDOS DEL 2 DE SEPTIEMBRE DEL 2026

Administradora Fome 1, Sociedad de Responsabilidad Limitada de Capital Variable vs. Rafael Olvera Lozano. Especial Hipotecario Civil Auto. 1 Acdo. Núm. Exp. 1697/2012.

Administradora Fome 2 Sociedad de Responsabilidad Limitada de Capital Variable Antesgrupo Amaral Administrador de Cartera, Sociedad Anónima Promotora de Inversión de Capital Variable, antes HSBC México, Sociedad Anónima, Institución de Banca Múltiple, Grupo Financiero HSBC, División Fiduciaria como Fiduciario en el Fideicomiso Irrevocable de Administración Identificado Con el Número F/262757 vs. García Ibarra Martha Laura. Especial Hipotecario Civil 1 Acdo. Núm. Exp. 137/2013 A. Tomo Dos.

Aguilar Luna Carmen Liliana vs. Aguilar Mateos Francisco. Ord. Civil 1 Acdo. Núm. Exp. 1591/2024.

Alfaro Sánchez Abraham Benjamín vs. Canalizo Almeida Susana Mercedes. Juris. Voluntaria Civil Auto. 1 Acdo. Núm. Exp. 161/2026.

Avilés Lucero María de Los Ángeles vs. Heredia Estrada David. Especial Hipotecario Civil 1 Acdo. Núm. Exp. 1269/2009 Tomo Dos.

SOLO CONSULTA
SOLO CONSULTA
SOLO CONSULTA

Banco Inbursa, Institución de Banca Múltiple, Grupo Financiero Inbursa vs. Luis Ramón Armenta Jasso vs. Hermelinda Cervantes Jaramillo. Especial Hipotecario Civil 2 Acdos. en Tercería. Núm. Exp. 341/2010 Tercería.

Banco Invex Sociedad Anónima Institución de Banca Múltiple Invex Grupo Financiero vs. Adriana Ivette Jiménez Contreras, María Isabel Gutiérrez Contreras, Javier Martín Salazar Tamez. Juris. Voluntaria Civil 1 Acdo. Núm. Exp. 357/2020.

Banco Mercantil del Norte Sociedad Anónima Institución de Banca Múltiple, Grupo Financiero Banorte antes BBVA Bancomer, S.A. Institución de Banca Múltiple, Grupo Financiero BBVA Bancomer vs. Óscar Hugo Andraca Ayala. Especial Hipotecario Civil 1 Acdo. en Amparo. Núm. Exp. 835/2013 1009/2022.

Banco Mercantil del Norte Sociedad Anónima Institución de Banca Múltiple, Grupo Financiero Banorte vs. López Servín Rosendo. Especial Hipotecario Civil 1 Acdo. Núm. Exp. 1283/2024.

Banco Mercantil del Norte Sociedad Anónima Institución de Banca Múltiple, Grupo Financiero Banorte vs. López Servín Rosendo. Especial Hipotecario Civil 2 Acdos. en Amparo. Núm. Exp. 1283/2024 Amparo 971/2026.

Banco Mercantil del Norte Sociedad Anónima Institución de Banca Múltiple, Grupo Financiero Banorte, antes BBVA Bancomer, S.A. Institución de Banca Múltiple, Grupo Financiero BBVA Bancomer vs. Andraca Ayala Óscar Hugo Andraca. Especial Hipotecario Civil 1 Acdo. Núm. Exp. 835/2013 A. Tomo Tres.

Banco Monex, S.A., Institución de Banca Múltiple, Monex Grupo Financiero en su Carácter de Fiduciario del Fideicomiso Empresarial Irrevocable de Administración y Garantía Número F/3443 vs. Aguilar Cuenca Ricardo Alfredo. Especial Hipotecario Civil Expedientillo. 1 Acdo. Núm. Exp. 237/2015 Bis. 2 Tomo II.

Banco Santander México, Sociedad Anónima, Institución de Banca Múltiple Grupo Financiero Santander México vs. Vargas Díaz Omar Cain. Especial Hipotecario Civil Auto. 1 Acdo. Núm. Exp. 1267/2009 Tomo Dos.

Bautista Santiago Luisa y/o Bautista Luisa, su Sucesión vs. Zamora Herrera José Miguel Ángel. Ord. Civil 1 Acdo. Núm. Exp. 255/2022 A. Tomo Dos.

Bortoni Garza Roberto vs. Casino San Ángel, S.A. de C.V. y Club Csados, S.A. de C.V. Ord. Mercantil C. Apelación. 1 Acdo. Núm. Exp. 127/2024 A. Tomo Dos.

Daimler Financial Services México, Sociedad de Responsabilidad Limitada de Capital Variable vs. Gildardo Cortés Julián. Especial Mercantil Mercantil Auto. 1 Acdo. Núm. Exp. 1135/2024.

De Zamacona Pineda Manuel Fidel vs. Cortés Palafox Sergio. Especial Hipotecario Civil 1 Acdo. Núm. Exp. 961/2022 A. Tomo Dos.

Delgado Jiménez Maribel vs. Seguros Inbursa Sa Grupo Financiero Inbursa. Ord. Civil 2 Acdos. Núm. Exp. 207/2026.

Fernández Resines José vs. Rupia S.A. de C.V. Ord. Civil 1 Acdo. Núm. Exp. 153/2025 A. Tomo Dos.

Fernández Resines José vs. Rupia S.A. de C.V. Ord. Civil 1 Acdo. en Amparo. Núm. Exp. 153/2025 Amparo 382/2026.

Grupo Constructor Rouz, S.A. de C.V. vs. Elvia Patricia Espinoza Salazar O. Elvia Patricia Espinosa Salazar. Ejecutivo Mercantil 1 Acdo. Núm. Exp. 1019/2010 a Tomo Tres.

HSBC México S.A. Institución de Banca Múltiple, Grupo Financiero HSBC, División Fiduciaria vs. Angélica Aurora Villanueva Rocha. Esp. Hip. Auto. 1 Acdo. Núm. Exp. 343/2010.

HSBC México. Sociedad Anónima, Institución de Banca Múltiple. Grupo Financiero HSBC. División Fiduciaria en su Carácter de Fiduciario del Fideicomiso Irrevocable de Administración Fuente de Pago y Garantía. Identificado Con el Número F/258024, Cesionario de Hipotecaria su Casita, Sociedad Anónima de Capital Variable, Sociedad Financiera de Objeto Múltiple, Entidad No Regulada vs. Soto Hernández Celia y Meneces Castellanos Juan José. Ejecutivo Mercantil 1 Acdo. Núm. Exp. 1003/2007.

Inmobiliaria Pa S.A. de C.V. vs. Grupo Trz Urbano de México S.A. de C.V. Ejecutivo Mercantil 2 Acdos. Núm. Exp. 51/2025 A. Tomo Dos.

López Lidoine Antonio vs. Ignacio Matías Petra. Ord. Civil 3 Acdos. Núm. Exp. 421/2024 A. Tomo Dos.

López Saavedra Sandra Gabriela vs. Banco Mercantil del Norte Sociedad Anónima Institución de Banca Múltiple Grupo Financiero Banorte, Salazar Otamendi Margarita. Especial Hipotecario Civil Auto. 1 Acdo. Núm. Exp. 719/2018.

Luna Ulloa Ana Lilia vs. Qualitas Compañía de Seguros S.A. de C.V. Ord. Civil 1 Acdo. Núm. Exp. 127/2025 A. Tomo Dos.

Manjarrez Jiménez Blanca Corina vs. Valles Torres Gonzalo. Ord. Civil Auto. 1 Acdo. Núm. Exp. 755/2018 Bis. 2 Tomo II.

Manzo Manzo Jorge vs. Alcázar Suárez Alejandro Antonio. Especial Hipotecario Civil 2 Acdos. Núm. Exp. 2087/2024 A. Tomo Cuatro.

Patiño Rubio María Elizabeth y Quien También Es Conocida Com O. Ma Elizabeth Patiño Rubio vs. Martínez Vilchis Jaime. Controversias de Arrendamiento Civil 1 Acdo. en Amparo. Núm. Exp. 405/2023 543/2024- Vii.

Pérez Buendía Marcelo Ramón vs. Bermúdez Calderón Mario Cristóbal. Controversias de Arrendamiento Civil 1 Acdo. Núm. Exp. 1205/2024.

Pérez Ríos Margarito Luis vs. Armando Peña Martínez y Raúl Peña Martínez, su Sucesión. Ord. Civil 1 Acdo. Núm. Exp. 823/2018 A. Tomo Dos.

Premio Luna Nicolás vs. Cortez Parra Fidela y Martínez Rioja Verónica y Hernández Sanson y Silviano Lugo Rosario y Hernández Luis Hermenegildo y Hernández Esmeralda y Trujillo Alma Rosa y Martínez Rioja Miriam y Hernández Silviano Mario y Reséndiz Moreno Antonio y Hernández Jiménez María Teresa y Salazar Sánchez Juan Julio. Ord. Civil Auto. 1 Acdo. Núm. Exp. 2137/2024 Tomo Dos.

Proyectos Gaam, Sociedad Anónima Promotora de Inversión de Capital Variable Cesionaria de BBVA Bancomer, Sociedad Anónima Institución de Banca Múltiple, Grupo Financiero BBVA Bancomer vs. Gazca González Jair de Jesús y Galindo Gonalez Raquel. Especial Hipotecario Civil 4 Acdos. Núm. Exp. 253/2019 A. Tomo Tres.

Ricardo Vargas Sánchez vs. Jiménez Montesinos Julio César y Importaciones Marktorne, S.A. de C.V. y Cibanco, S.A., Institución de Banca Múltiple, en Liquidación y Cruz Manjarrez Loza Luis Alberto y Medina Cruz Juan y Quintanilla Hernández Manfred Mauricio. Ord. Civil Expedientillo. 1 Acdo. Núm. Exp. 535/2025.

Romero Flores Adriana Belén vs. Torres Hernández Yolanda Viridiana. Ord. Civil Auto. 2 Acdos. Núm. Exp. 287/2025.

Romero González Paola Mariana vs. Pérez González Rocío. Especial Hipotecario Civil 1 Acdo. Núm. Exp. 661/2019.

Santamaría Arreola Monserrat vs. López Islas Nancy. Ord. Civil 2 Acdos. Núm. Exp. 259/2025.

Scotiabank Inverlat Sociedad Anónima, Institución de Banca Múltiple, Grupo Financiero Scotiabank Inverlat vs. Morales Segundo Héctor Saúl. Vía de Apremio Civil 1 Acdo. Núm. Exp. 325/2025.

Sofimex, Institución de Garantías, S.A. vs. Triturados y Concretos Asfalticos, S.A. Dec. V y Cerón Padilla Claudia Elizabeth y Castillo Cruz Rafael y Valencia Meraz Elizabeth y Cerón Padilla Raúl y Conde Rocha María Elena y Villalpando Rojas Javier. Especial de Fianzas Mercantil Auto. 1 Acdo. Núm. Exp. 593/2021 Tomo Dos.

Torres Bulfeda Julieta Rebeca Cesionaria de Los Derechos Litigiosos vs. Francisco Alberto Barbosa Maceda y Francisco López Navarro. Ejecutivo Mercantil 1 Acdo. Núm. Exp. 1631/2024 A. Tomo Cuatro.

Torres Martínez Enrique Baaxnahi vs. Martínez Medina Josefina. Ord. Civil Auto. 1 Acdo. Núm. Exp. 419/2025.

Valero Elizondo Rosalía vs. Elizondo González Carolina su Sucesión y Elizondo González Gloria y Director del Registro Público de la Propiedad y del Comercio de la Consejeria Jurídica y de Sercivios Legales de la Ciudad de México. Ord. Civil Auto. 1 Acdo. Núm. Exp. 1203/2024.

Valladolid Collado Rita vs. Reza Sánchez Ivonne. Ejecutivo Mercantil 1 Acdo. Núm. Exp. 95/2025.

AUDIENCIA

Sofimex, Institución de Garantías, S.A. vs. Triturados y Concretos Asfalticos, S.A. Dec. V y Cerón Padilla Claudia Elizabeth y Castillo Cruz Rafael y Valencia Meraz Elizabeth y Cerón Padilla Raúl y Conde Rocha María Elena y Villalpando Rojas Javier. Aud. Especial de Fianzas Mercantil. 1 Audiencia. Núm. Exp. 593/2021 Tomo Dos.

SENTENCIA INTERLOCUTORIA

Fernández Frances Jorge Carlos vs. Cantotel, S.A. de C.V. y Otros y Fernández Gonzqalez José Antonio y Fernández González Rosa María y Galas Fernández Santiago y Galas Fernández Sebastián y Galas Fernández Imanol y Luzanilla Tolano Claudia Yadira y Weissman Weiss Yvonne y Baldassari Gillis Jacques Víctor. Providencias Precautorias Mercantil Sent. Interl. 1 Núm. Exp. 567/2025 A. Tomo Dos.

LA SECRETARIA DE ACUERDOS
LIC. NANCY HAYDE LÓPEZ FRÍAS

SECRETARÍA "B"
ACUERDOS DEL 2 DE SEPTIEMBRE DEL 2026

Álvarez Rodríguez Analy vs. Moreno Jiménez Adriana. Ord. Civil 2 Acdos. Núm. Exp. 126/2026 A. Tomo II.

Aranday Vázquez Uriel Anselmo vs. Zea Lara Jovany Nathanael. Juris. Voluntaria Civil 1 Acdo. Núm. Exp. 296/2026.

SOLO CONSULTA
SOLO CONSULTA
SOLO CONSULTA

Banco Invex Sociedad Anónima Institución de Banca Múltiple Invex Grupo Financiero Fiduciario del Fideicomiso Irrevocable de Administración y Fuente de Pago y Garantía Identificado Con el Número F 1055 vs. Rojas Andrade Carlos Alberto y Maqueda Escoto Gabriela. Vía de Apremio Civil 1 Acdo. Núm. Exp. 1312/2022 Tomo II.

Banco Regional Sa Institución de Banca Múltiple Banregio Grupo Financiero vs. Comercializadora Ricamar Sociedad Anónima de Capitalvariable, Rivera García Paulo César, Rivera Castillo José César, García Gallardo Alicia. Ejecutivo Mercantil 3 Acdos. Núm. Exp. 232/2020 Bis. 1 Principal.

Banco Santander México S.A. Institución de Banca Múltiple Grupo Financiero Santander México vs. Zymfra de México S.A. de C.V. y Ocampo Cruz Sergio. Ejecutivo Mercantil Cuad. de Apelación. 3 Acdos. Núm. Exp. 46/2025 Tomo II.

Barrón Greco Claudia vs. Top Business Solutions, Sociedad Anónima de Capital Variable y Empresas Mc- 2, Sociedad Anónima de Capital Variable. Ord. Civil Cuad. de Amparo. 1 Acdo. en Amparo. Núm. Exp. 488/2018 Cuad. de Amp. 1166/2026-I.

Bautista Valdez Javier Ricardo vs. Marisol Romero Durá, Cynthia Alfonzo Lugo, y del Comité de Honor y Justicia de la Asociación Nacional de Actores (Anda), a Través de Sus Integrantes Los Cc. Leticia González Pedrajo, Ma. de Los Ángeles Marín Arellano y Javier Escobar Villareal. Ord. Civil 1 Acdo. Núm. Exp. 176/2025 Tomo IV.

BBVA México, S.A. Institución de Banca Múltiple, Grupo Financiero BBVA México vs. Cortés Martínez. José y Martínez Ortiz Leocadia. Especial Hipotecario Civil 1 Acdo. Núm. Exp. 552/2020 Bis. 1 Tomo II.

Beja Baruh David vs. Beja Baruh Nicolás Roberto y También Conocido como Nicolás Beja Baruh. Ord. Civil 2 Acdos. Núm. Exp. 2/2026.

Berlin Soriano Fernando vs. Autobuses de Primera Clase México Zacatepec S.A. de C.V., Autos Pullman de Morelos Servicio de Lujo S.A. de C.V. Ord. Civil Cuad. de Apelación. 1 Acdo. Núm. Exp. 1472/2019 A. Tomo Tres.

Canales Berumen Alicia vs. Galván Esperyat de Poujol María de la Luz. Ord. Civil Expedientillo. 1 Acdo. Núm. Exp. 784/2019.

Caron Arreguín Carmen vs. Cerón Arreguín Julio Rodolfo y Crespo Beltrán Guadalupe. Ord. Civil 1 Acdo. Núm. Exp. 356/2026.

Condóminos de Balderas 136 vs. Balderas 136 S.A. de Cv, Raúl Sánchez Rucobo, Rafael Mendoza Martínez, Pedro Gerardo García Polanco, José Miguel Fonseca Montalvo, Julio César Rodríguez Ayala, Marco Antonio Reyes Melo. Ord. Civil 5 Acdos. Núm. Exp. 502/2020 A. Tomo Cuatro.

Dorama Institución de Garantías Sa vs. General Instaladora S.A. de C.V. Especial de Fianzas Mercantil Cuad. de Amparo. 1 Acdo. en Amparo. Núm. Exp. 242/2026 Cuad. de Amp. 970/2026.

Díaz Gómez José Gabriel vs. Sandoval Morales Wendolyn y Noé Martínez Pineda. Controversias de Arrendamiento Civil Expedientillo. 1 Acdo. Núm. Exp. 1018/2018.

Fc Acquisitions Sociedad de Responsabilidad Limitada de Capital Variable vs. Armendáriz Márquez Isauro. Especial Hipotecario Civil Expedientillo. 1 Acdo. Núm. Exp. 1276/2007 Bis. 1 Principal.

Flores Rosas Leonor vs. Verea Ramos Mateo y Rosas Arriaga Paula y Titular del Registro Público y del Comercio de la Ciudad de México. Ord. Civil 2 Acdos. Núm. Exp. 1046/2024.

García Cárdenas Gustavo vs. García Cárdenas Julisa y González Caro Óscar David. Controversias de Arrendamiento Civil 1 Acdo. en Seccion De Ejecución. Núm. Exp. 1066/2024.

González Olivares Bernardo vs. Martínez Rivera Cristian Aldo. Ord. Civil 1 Acdo. Núm. Exp. 1992/2024.

González Pérez Víctor Manuel su Sucesión y Cabrera Rojas Yuli Jack vs. Mena Sánchez José. Ord. Civil Expedientillo. 1 Acdo. Núm. Exp. 764/2018 Bis. 1 Principal.

Gutiérrez Romo Alejandro vs. Reyes Morán Lucha Guadalupe y Fuentes Mateos Jaime. Ord. Civil 1 Acdo. Núm. Exp. 280/2026.

Hernández Jiménez David Alejandro vs. Cruz Contreras Carlos. Ejecutivo Mercantil 1 Acdo. Núm. Exp. 64/2018 Tomo II.

HSBC México, S.A. Institución de Banca Múltiple, Grupo Financiero HSBC, División Fiduciaria, en su Carácter de Fiduciario del Fideicomiso Irrevocable Número 233595 vs. Juan Gabriel Álvarez Leriget. Especial Hipotecario Civil 1 Acdo. Núm. Exp. 924/2015.

Lagos Quintana Gabriel vs. Corral León Miguel Ángel hoy su Sucesión y Romero Jiménez Consuelo hoy su Sucesión y Corral Romero Angélica María del Consuelo y Corral Romero Consuelo Guadalupe. Ord. Civil 1 Acdo. Núm. Exp. 480/2025.

Niño Belmont María Fernanda. Juris. Voluntaria Civil 4 Acdos. Núm. Exp. 358/2026.

Ordas Escourido José Luis y Galicia Flores Sergio Arturo vs. María Margarita Hernández Álvarez, Solone, S.A. y Meléndez, Núñez y Velarde, S. C. Ord. Civil 2 Acdos. Núm. Exp. 696/2016 Bis. 1 Tomo II.

Parra Islas Isaías vs. Guadarrama Hurtado Beatriz Genoveva y Zepeda Pérez José Manuel su Sucesión. Especial Hipotecario Civil 1 Acdo. Núm. Exp. 88/2025.

Presta Dinero S.A. de C.V. vs. Muñoz Valencia Pablo. Ejecutivo Mercantil 1 Acdo. Núm. Exp. 2174/2024.

Prez Villagómez Fernando vs. Ibáñez Belmont Mariela Beatriz vs. Mendoza González María Cristina. Ord. Civil 1 Acdo. Núm. Exp. 264/2025.

Proyectos Adamantine, Sociedad Anónima de Capital Variable, Sociedad Financiera de Objeto Múltiple, Entidad Regulada vs. Santa Lucía de Celaya, Sociedad Anónima de Capital Variable y Banco del Bajío, S.A. Institución de Banca Múltiple en su Carácter de Fiduciaria, y Rivera Briseño Lorenzo y Aizcorbe Cabeza de Vaca, Fernando José y Sosa Gutiérrez Enrique Gerardo y y Constructora de Desarrollo e Infraestructura Vial, S.A. de C.V. Especial Hipotecario Civil 1 Acdo. Núm. Exp. 1528/2011 Tomo IV.

Qualitas Compañía de Seguros S.A. B. de C.V. (Antes Qualitas Compañía de Seguros S.A. de C.V.) vs. Administraciones Torres Cobos S.A. de C.V. y Víctor Guillermo Torres Aguilar. Ejecutivo Mercantil 2 Acdos. Núm. Exp. 1204/2007 Tomo Viii.

Ramírez Huitrón Felipe y Aguilar Gaona María Trinidad vs. Seguros Inbursa Sa Grupo Financiero Inbursa. Ord. Civil 1 Acdo. Núm. Exp. 208/2026.

Ramírez y Vences María de Jesús vs. Mizri Cohen Isaías y Gandel de Nirzi Kopchinsky y Nizri Cohen Simón y Schoenfeld Negrin de Nizri Reyna y Tejeda Morales de Serrato Matilde y Medrez Radzi Moisés y C Director del Registro Público de la Propiedad y del Comercio de la Ciudad de México. Ord. Civil 3 Acdos. Núm. Exp. 272/2026.

Ramos Alvarado Ana Lilia vs. Inmobiliaria Zempoala 242 S.A. de C.V. y Patrón Castro José Antonio Miguel y José Antonio Patrón Castro y Jaramillo Lucas Andrés. Ord. Civil 1 Acdo. Núm. Exp. 112/2025.

Rivera Jiménez Homero vs. Álvarez Díaz Georgina. Especial Hipotecario Civil 1 Acdo. Núm. Exp. 542/2024.

Rivera Vázquez José Romeo vs. Rosas Aguilar Jesús y Aguilar Sánchez Nayeli y Rosas Hernández José Antonio. Ord. Civil Expedientillo. 1 Acdo. Núm. Exp. 896/2023.

Ruiz Ocampo Emma Lilia su Sucesión vs. Ajc Construcciones y Administraciones, S.A. de C.V. Ord. Civil 1 Acdo. Núm. Exp. 234/2015 Tomo III.

Sánchez Ventura Juana vs. Ana Luisa Reynoso Amézcua. Ejecutivo Mercantil 1 Acdo. Núm. Exp. 344/2017 Tomo II.

Scotiabank Inverlat Sa Institución de Banca Múltiple Grupo Financiero Scotiabank Inverlat vs. Chena López Aguado María Eugenia y Magaña Munguía Octavio. Vía de Apremio Civil 1 Acdo. Núm. Exp. 8/2024.

Servín Mendoza Zazhil y Esquivel Jaramillo Carlos Ignacio y por Propio Derecho y en Representación de Nuestro Hijo Menor de Edad de Iniciales Kes y García Héctor Servín y Mendoza Ruíz Selene Ivonne vs. Garrido González Ángel y Palma Ortiz Bonfilio Carlos y Trigueros Mancera Luis Miguel y Ramírez Palacios Celso Diogenes. Ord. Civil 4 Acdos. Núm. Exp. 80/2026.

Servín Mendoza Zazhil y Esquivel Jaramillo Carlos Ignacio y por Propio Derecho y en Representación de Nuestro Hijo Menor de Edad de Iniciales Kes y García Héctor Servín y Mendoza Ruíz Selene Ivonne vs. Garrido González Ángel y Palma Ortiz Bonfilio Carlos y Trigueros Mancera Luis Miguel y Ramírez Palacios Celso Diogenes. Ord. Civil 6 Acdos. Núm. Exp. 80/2026 Principal B.

Trujillo Tlapa Laura y López Aguirre Hugo vs. Gutiérrez Gutiérrez Porfiria. Ord. Civil 1 Acdo. Núm. Exp. 184/2026.

Yec Abogados S.C. vs. Energeticos de Boca S.A. de C.V. y Sarur Torres Eduardo. Juris. Voluntaria Civil 1 Acdo. Núm. Exp. 322/2026.

NO PUBLICADOS

Qualitas Compañía de Seguros S.A. B. de C.V. (Antes Qualitas Compañía de Seguros S.A. de C.V.) vs. Administraciones Torres Cobos S.A. de C.V. y Víctor Guillermo Torres Aguilar. Ejecutivo Mercantil No Publicado. 1 Acdo. Núm. Exp. 1204/2007 Tomo Viii.

AUDIENCIA

Cotemar, S.A. de C.V. vs. Reporte Indigo de México S.A. de C.V. Ord. Civil. 1 Audiencia. Núm. Exp. 88/2026.

SENTENCIA INTERLOCUTORIA

Unidad Habitacional Torres de Mixcoac Asociación Civil vs. Manrique Leija Emmanuel. Ejecutivo Civil Sent. Interl. 1 Núm. Exp. 336/2025

SOLO CONSULTA
SOLO CONSULTA
SOLO CONSULTA

NO PUBLICADOS
Inmuebles Industriales Mexicanos S.A. de C.V. vs. Rangel González Francisco Javier su Sucesión, Rangel Mejía Lorena, Rangel Mejía Valeria, Rangel Mejía Lucía y Rangel Mejía Marion. Ord. Civil Sent. Interl. no Publ. 1 Núm. Exp. 286/2025 Bis. 1 Tomo Ii

LA SECRETARIA DE ACUERDOS
LIC. ANABELL LEONOR REYES RODRÍGUEZ

QUINCUAGÉSIMO SÉPTIMO DE LO CIVIL

SECRETARÍA "A"
ACUERDOS DEL 2 DE SEPTIEMBRE DEL 2026

Aguirre Falcón Baltazar vs. Aguirre Cuautle Rosa María. Ord. Civil 1 Acdo. Núm. Exp. 557/2023.
Ayala Piñon Nicolás y También Conocido como José Nicolás Ayala Piñon vs. Inmobiliaria Constructora Gor S.A. Ord. Civil 1 Acdo. Núm. Exp. 441/2025.
Banca Serfín, S.A., Institución de Banca Múltiple, Grupo Financiero Serfín, Actualmente Banco Santander (México), S.A. Institución de Banca Múltiple, Grupo Financiero Santander México vs. Córdova Reyes José Luis. Especial Hipotecario Civil 1 Acdo. Núm. Exp. 555/1998.
Banco Invex S.A. Institución de Banca Múltiple Invex Grupo Financiero en su Carácter de Fiduciario en el Fideicomiso Irrevocable de Administración Número 1301 hoy su Cesionaria Dessetec Desarrollo de Sistemas Sociedad Anónima de Capital Variable vs. López Molina Edith. Especial Hipotecario Civil 1 Acdo. Núm. Exp. 373/2013.
Banco Mercantil del Norte S.A. Institución de Banca Múltiple Grupo Financiero Banorte vs. Hernández Jiménez y Otra Alberto. Especial Hipotecario Civil Acdo. en Amparo Número 1423/2026- Vi- B Ahora 1421/2026- V. 1 Acdo. en Amparo. Núm. Exp. 299/2007 1423/2026- Vi- B Ahora 1421/2026- V Promov. por José Raymundo Cruz Gallardo.
Banco Santander México Institución de Banca Múltiple Grupo Financiero Santander México vs. García Lozano María de Los Ángeles. Ejecutivo Mercantil Acdo. en Amparo Número Dc 284/2026. 1 Acdo. en Amparo. Núm. Exp. 119/2024 Dc 284/2026 Promov. por Ericka Chantal Zárate Morales.
Banco del Bajío Sa Institución de Banca Múltiple vs. Hernández Zaldívar Moisés Enrique y López Alegría María de Lourdes y Hernández López José Carmen. Ejecutivo Mercantil 1 Acdo. Núm. Exp. 215/2021.
Banco del Bajío, S.A. Institución de Banca Múltiple vs. Covi Comercializadora de Vivienda, S.A. de C.V., y Otros. Esp. Hip. 3 Acdos. Núm. Exp. 1569/2008.
BBVA México, Sociedad Anónima, Institución de Banca Múltiple, Grupo Financiero BBVA México antes BBVA Bancomer, Sociedad Anónima, Institución de Banca Múltiple, Grupo Financiero BBVA Bancomer, como Cedente y José Luis Ruíz Cortina, como Cesionario vs. Mayra Elizabeth Tapia Mendoza. Especial Hipotecario Civil Expedientillo. 1 Acdo. Núm. Exp. 1545/2011.
Bermúdez Rodas Pablo vs. René Rodríguez Martínez, Controversias de Arrendamiento Civil 1 Acdo. Núm. Exp. 19/2025.
Blanco Abad Luis su Sucesión vs. Fernández Portela de Prado Aurora Ramos Ramos de Folch María Densita Piñeiro Béjar José Rafael y Piñeiro Béjar Manuel Ramón. Ord. Civil Acdo. en Amparo Número 1141/2026- I. 2 Acdos. en Amparo. Núm. Exp. 1989/2024 1141/2026- I Promov. por Luz María Blanco Pérez Albacea.
Castañeda Díaz Alejandro vs. Castañeda Díaz Job. Ord. Civil 2 Acdos. Núm. Exp. 497/2022.
Castillo Padilla Silvia Rosalba vs. Verónica Valdés. Ejec. Merc. Expedientillo. 1 Acdo. Núm. Exp. 207/2006.
Castro Zamudio Eduardo. Ord. Civil Acdo. en Amparo Número 793/2024- III. 1 Acdo. en Amparo. Núm. Exp. 793/2024 793/2024- III Promov. por Eduardo Castro Zamudio.
Espinosa Jiménez Enrique Martín vs. Sánchez Bautista Carmelo. Especial Hipotecario Civil Acdo. en Amparo Número 511/2026- I. 1 Acdo. en Amparo. Núm. Exp. 263/2025 511/2026- I Promov. por Enrique Martín Espinosa Jiménez.
Gamboa Castellanos Clemencia vs. Registro Público de la Propiedad y de Comercio de la Ciudad de México. Medios Preparatorios Civil 1 Acdo. Núm. Exp. 129/2026.
HSBC México Sa Institución de Banca Múltiple Grupo Financiero HSBC División Fiduciaria como Fiduciario del Fideicomiso F/233595 vs. Rodríguez Salazar Iván y de la Puente Moreno María de Lourdes. Especial Hipotecario Civil 2 Acdos. Núm. Exp. 619/2021.
HSBC México, S.A., Institución de Banca Múltiple, Grupo Financiero HSBC vs. Manjarrez Ayala Alberto. Especial Hipotecario Civil 1 Acdo. Núm. Exp. 1017/2024.
Inmobiliaria Puerta del Pireo S.A. de C.V. vs. Hotelera Misión Aguascalientes S.A. de C.V. Controversias de Arrendamiento Civil Acdo. en Secc. de Ejecución. 2 Acdos. Núm. Exp. 1867/2024.
Jiménez Cruz Andrés vs. Director General del Registro Público de la Propiedad y del Comercio de la Ciudad de México. Ord. Civil Acdo. en Expedientillo. 1 Acdo. Núm. Exp. 319/2026.
Lozano Beltrán Alejandro y Mejía Chávez José Luis vs. Reyna Licea Aurora del Refugio. Ord. Civil 2 Acdos. Núm. Exp. 391/2025.
Martínez Blanco Raymundo vs. Seguros Inbursa Sa Grupo Financiero Inbursa. Ord. Civil 2 Acdos. Núm. Exp. 329/2025 Tomo II.
Martínez Pérez Francisco Javier y Palacios Pérez Efrén y Martínez Pérez María Magdalena vs. Martínez Pérez Abel. Ord. Civil 1 Acdo. Núm. Exp. 167/2026.
Meza Rodríguez María Teresa vs. Cecilia Sánchez Sánchez y Otros. Ord. Civil 2 Acdos. Núm. Exp. 1315/2018.
Muñoz Breña Armando Jesús vs. Fernández Cebrecos Javier Adolfo. Ord. Civil Auto. 1 Acdo. Núm. Exp. 369/2026.
Sánchez Sánchez María del Rosario y Gamboa Cruz J. Guadalupe vs. Grupo Mexicano de Seguros S.A. de C.V. Ord. Civil 1 Acdo. Núm. Exp. 879/2023 Tomo II.
Vázquez Cruz Ángela su Sucesión vs. Cruz Vázquez Eduardo Ismael y Cruz Estrada Ana Karen y Estrada Smith Norma Angélica. Ord. Civil 1 Acdo. Núm. Exp. 1073/2024.
AUDIENCIA
Gutiérrez Galindez Andrea vs. Grupo Mexicano de Seguros, S.A. de C.V. y Consorcio Inmobiliario Ktrc S.A. de C.V. Aud. Previa y de Conicliación Ord. Civil. 1 Audiencia. Núm. Exp. 9/2024.
HSBC México S.A., Institución de Banca Múltiple, Grupo Financiero HSBC, División Fiduciaria en el Fideicomiso Irrevocable F/247545 vs. Zavala de Santiago Daniel y Guzmán Juárez Laura Gabriela y de Santiago Lozano María Concepción. Aud. Especial Hipotecario Civil. 1 Audiencia. Núm. Exp. 235/2025.

LA SECRETARIA DE ACUERDOS
LIC. YOLANDA HERNÁNDEZ GARCÍA

SECRETARÍA "B"
ACUERDOS DEL 2 DE SEPTIEMBRE DEL 2026

Alvarado González Catalina vs. Aurelio Guarneros López. Ord. Civil 1 Acdo. Núm. Exp. 1062/2019.
Araujo Juárez Leonor vs. Registro Público de la Propiedad y del Comercio. Ord. Civil Auto. 1 Acdo. Núm. Exp. 368/2026.
Autofinanciamiento México S.A. de C.V. vs. Antonio Degollado González, Ezequiel Pascual Gómez Oliver y Hilda Martínez Martínez. Ejecutivo Mercantil 1 Acdo. Núm. Exp. 1014/2011.
Banco Mercantil del Norte Sa Institución de Banca Múltiple Grupo Financiero Banorte y Banco Mercantil del Norte Sa Institución de Banca Múltiple Grupo Financiero Banorte hoy Intermediación Inmobiliaria Gutza Sociedad Anónima de Capital Variable en su Carácter de Cesionaria vs. González Tovar Francisco Jesús. Especial Hipotecario Civil 1 Acdo. Núm. Exp. 1094/2022 Segundo Tomo.
Banco Santander (México) S.A., Institución de Banca Múltiple, Grupo Financiero Santander México vs. Grupo Zyben S.A. de C.V. y Otros. Ejecutivo Mercantil 1 Acdo. Núm. Exp. 1114/2016 Tomo II.
Banco Santander México Sa Institución de Banca Múltiple Grupo Financiero Santander México vs. Rappyd S.A. de C.V. y Tosky Díaz Ramón Martín y Larque Guijosa María del Pilar. Ejecutivo Mercantil 1 Acdo. Núm. Exp. 964/2023 Segundo Tomo.
Banco Santander México, Sociedad Anónima Institución de Banca Múltiple, Grupo Financiero Santander México como Cedente de Grupo Sasif Sociedad Anónima de Capital Variable hoy su Cesionaria vs. Myrna Sánchez Díaz. Especial Hipotecario Civil 1 Acdo. Núm. Exp. 1228/2008.
BBVA Bancomer S.A. Institución de Banca Múltiple, Grupo Financiero BBVA Bancomer hoy BBVA México S.A. Institución de Banca Múltiple, Grupo Financiero BBVA México vs. Morales Olvera Miriam. Especial Hipotecario Civil Acdo. en Exp. Principal. 1 Acdo. en Expedientillo. Núm. Exp. 154/2021.
BBVA México Sa Institución de Banca Múltiple Grupo Financiero BBVA México vs. Rossano Torres Daniel Omar. Especial Hipotecario Civil 1 Acdo. Núm. Exp. 1134/2023.
Becerril Mendoza Adolfo vs. Roxana Verónica Zavrel Zeifert y Otros. Ord. Civil 1 Acdo. Núm. Exp. 1156/2017.

SOLO CONSULTA
SOLO CONSULTA
SOLO CONSULTA

Canale Lebrija Eduardo Roberto vs. Rubio Martínez de Peña Martha Elisa vs. Vat Inmobiliaria S.A. de C.V. Especial Hipotecario Civil 1 Acdo. Núm. Exp. 1366/2019 Segundo Tomo.

Cantú Garza Construcciones Sociedad Anónima de Capital Variable vs. Eduardo Hornedo Cubillas su Sucesión y Otros. Ord. Civil 1 Acdo. Núm. Exp. 1054/2019.

Castañeda Díaz Alejandro vs. Castañeda Pagaza Juan su Sucesión y Díaz López Guillermina su Sucesión. Ord. Civil 1 Acdo. Núm. Exp. 336/2022.

Castillo Felipe Juan Ramón vs. Seguros Banorte S.A. de C.V. Grupo Financiero Banorte. Ord. Civil 1 Acdo. Núm. Exp. 338/2025 Segundo Tomo.

Chavarría Vargas Lidia Victoria vs. Chavarría Vargas María de la Paz. Ord. Civil 1 Acdo. Núm. Exp. 190/2026.

Ci Banco Sociedad Anónima Institución de Banca Múltiple en su Carácter de Fiduciario del Fideicomiso Irrevocable Identificado Con el Número F/00057 vs. Sangines Leal Verónica. Especial Hipotecario Civil 1 Acdo. Núm. Exp. 64/2020.

Cibanco S.A. Institución de Banca Múltiple, Actuando Únicamente en su Carácter de Fiduciario en el Fideicomiso F/00782 vs. Lucinda Mayo Olan. Especial Hipotecario Civil 1 Acdo. Núm. Exp. 346/2017.

Cipres Santillán Isain vs. Gobierno del Distrito Federal y Director del Registro Público de la Propiedad y de Comercio de la Ciudad de México. Ord. Civil 1 Acdo. Núm. Exp. 264/2026.

Corona Pérez Hugo vs. Garduño Rivas Héctor y Marshall Nájera Evangelina y Luna Aguirre María. Ord. Mercantil Auto. 1 Acdo. Núm. Exp. 370/2026.

Cortés Hernández Victorina Macedonia su Sucesión vs. Rico Alquicira Cecilio. Medios Preparatorios Civil 1 Acdo. Núm. Exp. 208/2026.

Devesa Guerrero Gabriel vs. Guerrero Boche Gabriela su Sucesión y Devesa Guerrero Ignacio Domingo su Sucesión y Devesa Guerrero Guadalupe su Sucesión y Devesa Guerrero Víctor Luciano su Sucesión y Devesa Guerrero Alejandro su Sucesión. Ord. Civil 1 Acdo. Núm. Exp. 1078/2024.

Divena S.A. de C.V. vs. Sake Sushi Bar S.A. de C.V. y Haim Marcovich Moisés. Controversias de Arrendamiento Civil 1 Acdo. Núm. Exp. 740/2020 Tomo II.

Dueñas Acosta Zaira Verónica antes Arendadora Capital, S.A. de C.V. vs. Díaz Leal Barragán de Esparza Yolanda su Suc. y Otro. Ejecutivo Mercantil 1 Acdo. Núm. Exp. 1318/2019 Séptimo Tomo.

Emprendimientos Maussan y González Sapi de C.V. vs. Sofía Construcciones Proyectos y Asesoría S.A. de C.V. y Castañón Aceves Jorge. Especial Hipotecario Civil 2 Acdos. Núm. Exp. 2116/2024.

Esperón González Carolina vs. Oliva López Ricardo. Controversias de Arrendamiento Civil Acdo. en Expedientillo. 1 Acdo. Núm. Exp. 1706/2024.

Feregrino Mora Francisco Guillermo vs. Operadora de Negocios Crucero S.A. de C.V. Chedraui. Ord. Civil 1 Acdo. Núm. Exp. 312/2019.

Hernández Altamirano Laura vs. Horta Rodríguez Julia. Ord. Civil 1 Acdo. Núm. Exp. 276/2026.

Hernández Batres Missael vs. Aseguradora Interacciones S.A. de C.V. Grupo Financiero Interacciones Quien Actualmente Se Identifica como Seguros Banorte S.A. de C.V. Grupo Financiero Banorte. Ord. Civil 1 Acdo. Núm. Exp. 2032/2024 Tomo III.

Herrera González María del Pilar vs. Xicansa, S.A. de C.V. y Crédito Inmobiliario, S.A. de C.V. Sociedad Financiera de Objeto Múltiple, Entidad No Regulada, División Fiduciaria. Ord. Civil 2 Acdos. Núm. Exp. 306/2026.

HSBC México Sa Institución de Banca Múltiple Grupo Financiero HSBC División Fiduciaria Quien Actua en su Carácter de Fiduciario Dentro del Fideicomiso Irrevocable Número F 238864 vs. Martín Gerardo Telles Cervantes También Conocido como Martín Gerardo Téllez Cervantes y Otro. Especial Hipotecario Civil 1 Acdo. Núm. Exp. 1416/2018.

HSBC México Sa Institución de Banca Múltiple Grupo Financiero HSBC vs. Comercializadora González Rivera S.A. de C.V. y Rivera Núñez Angélica y González Rivera Erick. Ejecutivo Mercantil 1 Acdo. Núm. Exp. 720/2021.

Laboratorios Goñi's Sociedad de Responsabilidad Limitada de Capital Variable vs. C Director del Registro Público de la Propiedad y del Comercio de la Ciudad de México y Notario Lic. Edilberto Jiménez Murat Titular de la Notaria Pública No. 81 en Oaxaca de Juárez y Parque San Andrés Sa vs. Erazo Mijares Ernesto y Erazo Mijares Ernesto. Ord. Civil Acdo. en Expedientillo. 1 Acdo. Núm. Exp. 236/2024 Segundo Tomo.

Lauria Terrones Elvira vs. Aguilar Castañeda Carolina. Especial Hipotecario Civil 1 Acdo. Núm. Exp. 278/2024.

Magaña Fernández Rogelio su Sucesión vs. Torres Maldonado Laura y Magaña Torres Carlos Michel. Ord. Civil 1 Acdo. Núm. Exp. 354/2025.

Marín Molina Brenda vs. Marín Velasco María Cecilia. Medios Preparatorios Civil 1 Acdo. Núm. Exp. 1210/2024.

Martínez García Ricardo vs. Armendáriz García Víctor Iván. Ord. Civil 1 Acdo. Núm. Exp. 302/2026.

Martínez González María del Refugio vs. García Romero Sergio y García Gonzaleaz Clara. Ord. Civil 1 Acdo. Núm. Exp. 926/2024.

Medina Guadarrama Roberto vs. Guzmán Zamora Alicia María Guadalupe. Ejecc. de Garantías Otorgadas Mediante Prenda Sin Transmisión de Pos. y Fideicomiso de Garantía (Procedimiento Extrajudicial) Mercantil 1 Acdo. Núm. Exp. 606/2024.

Melgar Toriz Ingrid Fernanda y Melgar Toriz Fernando Aarón vs. Bursan S.A. Ord. Civil 1 Acdo. Núm. Exp. 392/2025.

Nava Arredondo Jéssica vs. Agrícola y Cafeteria Sagitario S.A. de C.V. y Rodríguez Reyes Pablo su Sucesión. Ord. Civil 1 Acdo. Núm. Exp. 172/2026.

Navarro Manrique María del Refugio vs. Crédito Comercial Mexicano Institución Fiduciaria y Financiera S.A. Ord. Civil 1 Acdo. Núm. Exp. 342/2026.

Oscos Coria Darío Ulises vs. Soberón Fernández Laura María Fatila. Controversias de Arrendamiento Civil 1 Acdo. Núm. Exp. 1326/2018.

Puebla Salazar Tomás vs. Mariles Flores Gerardo Agustín y Flores Nava Ma Dolores y-o. María Dolores Flores Nava. Controversias de Arrendamiento Civil 1 Acdo. Núm. Exp. 66/2021.

Ramírez Miranda Susana vs. Deli Ramírez Miranda y Álvarez Zamora Ana María y Zamora de la Luz su Sucesión Odilón. Ord. Civil 1 Acdo. Núm. Exp. 292/2017.

Ramos Mondragón Salvador y Piza Orendain Lucila vs. Velarde Sánchez Juan Carlos y Cortez Palacios Elizabeth y Huerta Teodoro y Rodríguez Rosa y Hernández Ortiz Ana Gabriela y Blanca Sánchez María de la Luz y Chávez Morales Wendy Magally y Chávez Morales Breanda Denny y Velasco Romero Juan Carlos y Martínez Ruíz Martín y Ruíz Campos Socorro. Ord. Civil 2 Acdos. Núm. Exp. 58/2023.

Rodríguez Santiago María Juana vs. Banco Inbursa, Sociedad Anónima, Institución de Banca Múltiple, Grupo Financiero Inbursa y Otros. Especial Hipotecario Civil 1 Acdo. en Expedientillo. Núm. Exp. 448/2022 Bis. 2.

Rojas Hernández Jorge vs. Juárez Hernández Bruno Alejandro. Juris. Voluntaria Civil 1 Acdo. Núm. Exp. 316/2026.

Sánchez Marín Esperanza su Sucesión vs. Pedroza Moncada Jorge. Controversias de Arrendamiento Civil 1 Acdo. Núm. Exp. 156/2025.

Santander Vivienda Sociedad Anónima de Capital Variable, hoy su Cesionaria Banco Monex, Sociedad Anónima, Institución de Banca Múltiple, Monex, Grupo Financiero en su Carácter Única y Exclusivamente de Fiduciario del Fideicomiso Empresarial Irrevocable de Administración y Garantía Identificado Con el Número F/3443 vs. Gonzala Rosa Núñez Guerra. Especial Hipotecario Civil 1 Acdo. Núm. Exp. 600/2016.

Soto González Claudia vs. Arredondo López Carolina. Controversias de Arrendamiento Civil Acdo. en Amparo Número 1149/2026- VI. 2 Acdos. en Amparo. Núm. Exp. 1048/2014 1149/2026- VI Promov. por Karla Citlalli Ávila Sabanero.

Soto González Claudia vs. Arredondo López Carolina. Controversias de Arrendamiento Civil 1 Acdo. Núm. Exp. 1048/2014 Tomo III.

Suárez Goyeneche Lucía vs. Carmona Hernández Edgar y Carmona Serrano Enrique. Controversias de Arrendamiento Civil 1 Acdo. Núm. Exp. 1258/2022.

Vargas Micaela y También Conocida como Micaela Vargas Callejo su Sucesión vs. Casiano Márquez Luisa Alejandra y que También Acostumbra Usar el Nombre de Luisa Casiano Márquez y Torillo Casiano María del Socorro y Torillo Casiano María Alberto. Ord. Civil 1 Acdo. Núm. Exp. 974/2022.

Vera Loera Pablo Enrique vs. Mendoza Hernández Michel. Ord. Civil 1 Acdo. Núm. Exp. 1894/2024.

Vilchis Rodríguez Julio César vs. Campos González Luis G su Sucesión y Newman Morfín de Campos Martha su Sucesión y Registro Público de la Propiedad y de Comercio de la Ciudad de México. Ord. Civil 1 Acdo. Núm. Exp. 2092/2024.

Villanueva Ramírez Patricia y García Villanueva Leobardo Alberto vs. Seguros Inbursa Sociedad Anónima Grupo Financiero Inbursa. Ord. Civil 2 Acdos. Núm. Exp. 336/2025 Segundo Tomo.

Yáñez Pacheco Ricardo vs. Axa Seguros S.A. de C.V. Ord. Civil 3 Acdos. Núm. Exp. 456/2025 Segundo Tomo.

Zúñiga de la Cruz Lucía Estela vs. Zárate Zúñiga Ulises y Zárate Zúñiga Ana Laura. Ord. Civil 1 Acdo. Núm. Exp. 806/2024.

SOLO CONSULTA
SOLO CONSULTA
SOLO CONSULTA

NO PUBLICADOS

Avanti Ppa Sociedad Anónima de Capital Variable Sociedad Financiera de Objeto Múltiple Entidad No Regulada vs. Rodríguez Arrieta Luis y Velazco Garibay Rebeca y Rodríguez Arrieta Carlos Enoc. Vía de Apremio Civil 1 Acdo. Núm. Exp. 140/2024.

Avanti Ppa Sociedad Anónima de Capital Variable Sociedad Financiera de Objeto Múltiple Entidad No Regulada vs. Rodríguez Arrieta Luis y Velazco Garibay Rebeca y Rodríguez Arrieta Carlos Enoc. Vía de Apremio Civil 3 Acdos. Núm. Exp. 140/2024 Segundo Tomo.

Ci Banco S.A. Institución de Banca Múltiple, en su Carácter de Fiduciario en el Fideicomiso Número F/00430 vs. Víctor Manuel Calva Martínez y Otra. Especial Hipotecario Civil 1 Acdo. Núm. Exp. 712/2016.

AUDIENCIA

Asociación Mexicana de Profesionistas Técnicos de Educación Física y Deportes S.C. vs. Banco Nacional de Obras y Servicios Públicos Sociedad Nacional de Créditos como Fiduciario en el Fideicomiso Fondo Nacional de Habitaciones Populares Fonhapo. Aud. Ord. Civil. 1 Audiencia. Núm. Exp. 1314/2023.

Sociedad Financiera Agropecuaria S.A. de C.V. Sociedad Financiera de Objeto Múltiple Entidad No Regulada vs. Arizmendi Arizmendi Sara y Grupo Arizmendi Spr de R.L. de C.V. Aud. Ejecutivo Mercantil. 1 Audiencia. Núm. Exp. 790/2023.

LA SECRETARIA DE ACUERDOS
LIC. KARIME IVONNE GONZÁLEZ RAMÍREZ

QUINCUAGÉSIMO OCTAVO DE LO CIVIL

SECRETARÍA "A"
ACUERDOS DEL 2 DE SEPTIEMBRE DEL 2026

Alcántara Rodríguez Rosa María Alejandra vs. Transformación Tecnológica de Metales S.A. de C.V. Controversias de Arrendamiento Civil Ha Causado Ejecutoria. 1 Acdo. en Amparo. Núm. Exp. 1217/2024 172/2026.

Att Cominucaciones Digitales S de R. L. de C.V. y Att Comercialización Móvil S de R. L. de C.V. vs. Grupo Finatrade S.A. de C.V. Ord. Mercantil Oficio de Sala para Conocimiento. 1 Acdo. Núm. Exp. 1157/2022 Tomo IV.

Banco Mercantil del Norte S.A. Institución de Banca Múltiple Grupo Financiero Banorte vs. Acosta Velarde Silvia y Aguilar Contreras Ernesto Fidel. Especial Hipotecario Civil Se Ponen a Disp Edictos y Oficios. 1 Acdo. Núm. Exp. 1105/2023.

Banco del Bajío S.A. Institución de Banca Múltiple vs. Pilver S.A. de C.V. Especial Hipotecario Civil Minuta. 1 Acdo. en Amparo. Núm. Exp. 1853/2024 707/2025.

BBVA México S.A. Institución de Banca Múltiple Grupo Financiero BBVA México vs. Tavizon Soierra Luis Danilo. Especial Hipotecario Civil Prev Incidiente. 2 Acdos. Núm. Exp. 979/2023.

Campos Ramírez Martín. Especial Hipotecario Civil 2 Acdos. en Amparo. Núm. Exp. 393/2023 393/2023- Iii- C.

Cerón Ramírez Fernando vs. Barra Sonnabend Lautaro. Ord. Civil Se Pone a Disp Oficio. 1 Acdo. Núm. Exp. 1993/2024.

Chávez Vargas Juan Evel vs. Ortega Gómez Miguel Ángel y Xico Arte y Tradición S.A. de C.V. Ord. Civil Reconoce Personalidad. 1 Acdo. Núm. Exp. 279/2026.

Crespo Castillo y María Guadaluoe Corrales Ruíz (Quejosos) Juan Luis. Ord. Civil por Enterado. 1 Acdo. en Amparo. Núm. Exp. 631/2026 631/2026.

Galerías Campeche S.A. de C.V. vs. Servicio Dental de la Península S. C. Controversias de Arrendamiento Civil Acusa Reb. y Admite Pruebas. 1 Acdo. Núm. Exp. 987/2023.

García González Antonio vs. Martínez Ruíz José. Ord. Civil Dem. Ofrece Pruebas. 3 Acdos. Núm. Exp. 515/2025.

Gracia Rivas Norka Judith y Ramírez Vergara Ismael Adrián vs. Sociedad Anónima de Capital Variable Sociedad Financiera de Objeto Múltiple Entidad No Regulada antes Llamada Hipotecaria su Casita Sociedad Anónima de Capital Variable Sociedad Financiera de Objeto Limitado. Exhortos Civil Rec de Queja. 2 Acdos. en Amparo. Núm. Exp. 1107/2022 993/2025- Vl.

HSBC México, S.A. Institución de Banca Muliple Grupo Financiero HSBC División Fiduciria como Fiduciario en el Fideicomiso Irrevocable Número F253936 vs. Toscano Rodríguez Víctor Roberto. Especial Hipotecario Civil por Cumplida. 1 Acdo. en Amparo. Núm. Exp. 613/2015 592/2022- 1.

Ojeda Rivera Gloria y Ojeda Rivera María Conceoción y Ojeda Rivera Raúl vs. Piña Monrroy José Luis y Ojeda Rivera María del Rosario. Ord. Civil Señala Fecha para Aud. Previa. 1 Acdo. Núm. Exp. 105/2025.

Operadora Hotelera G- I Sociedad Anónima de Capital Variable. Especial Hipotecario Civil por Enterado. 1 Acdo. en Amparo. Núm. Exp. 1159/2025.

Pérez Abad Marcos vs. Villarreal Palma Arturo y González Ayala Laura Lina. Controversias de Arrendamiento Civil Impone Correción Disciplinaria. 1 Acdo. Núm. Exp. 245/2024.

Rafer S.A. vs. Cerón Nava Luis Antonio y Stearns Grace Elizabeth. Controversias de Arrendamiento Civil Minuta. 2 Acdos. en Amparo. Núm. Exp. 467/2024 799/2026.

Ruíz Sánchez Leopoldo y Ruíz Sánchez María Esmeralda. Ord. Civil Ofrece Pruebas. 1 Acdo. Núm. Exp. 1915/2024.

Velázquez Juárez Ángel y Valdez Velázquez Beatriz vs. Luna Yáñez Claudia Haide. Ord. Civil Copias Previo Pago. 1 Acdo. Núm. Exp. 757/2024.

Villalobos Filemón Lorenzo y Cirino Martínez Zenoria vs. Grupo Mexicano de Seguros S.A. de C.V. Ord. Civil Admite Pericial en Psicología. 4 Acdos. Núm. Exp. 133/2025.

De Anda Alanís Enrique Javier vs. Bañuelos García Karla Isabel. Ord. Civil Contesta Incidente. 1 Acdo. Núm. Exp. 155/2025.

NO PUBLICADOS

Meneses Jaramillo su Sicesión y-o. Soledad Amparo Meneses Jaramillo Amparo vs. Jiménez Meneses Carmelo. Medios Preparatorios Mercantil Comparencia. 1 Acdo. Núm. Exp. 271/2026.

Ramírez Cervantes Amalia vs. Constructora Alecar S.A. de C.V. Ord. Civil Comparecencia. 1 Acdo. Núm. Exp. 305/2023.

Rojas Jiménez Edgardo vs. C. Director del Registro Público de la Propiedad y del Comercio de la Ciudad de México y Franyutti de Rivero También Conocida como María de Los Ángeles Franyutti Lebrija María de Los Ángeles. Ord. Civil No Autos Principales. 1 Acdo. en Expedientillo. Núm. Exp. 939/2023.

Rubí Hernández Martha Felícitas vs. Pérez Ortiz Evaristo y Perea Pérez Felipe y Perea Pérez Gerardo y Perea Pérez Martín y Perea Pérez María de Jesús y Perea Pérez Reyna. Ord. Civil Acuse de Remisión a Sala. 1 Acdo. Núm. Exp. 805/2024.

Stm Financial S.A. de C.V. Sofom Er Grupo Finanicro Inbursa vs. Quintro Benitez Rodolfo. Ejecutivo Mercantil No Autos Principales. 4 Acdos. en Expedientillo. Núm. Exp. 199/2024.

EL SECRETARIO DE ACUERDOS
LIC. LUCIANO ESTRADA TORRES

SECRETARÍA "B"
ACUERDOS DEL 2 DE SEPTIEMBRE DEL 2026

Administradora Fome 1 vs. Oseguera González Silvia Georgina. Especial Hipotecario Civil Acuse de Exh. Digital Devolución Diligenciado. 1 Acdo. Núm. Exp. 604/2017 Tomo Dos.

Ariadnee Gutiérrez Pérez antes Banco Nacional de México, S.A. de C.V. vs. José Guadalupe Gutiérrez González. Especial Hipotecario Civil 1 Acdo. Núm. Exp. 278/2025 Tomo II.

Ávila Domínguez Roberto Alejandro vs. Aldeco Ramírez Raúl y Consultores del Centro S.A. de C.V. Ord. Civil Acuse de Oficio Cfe Respuesta. 3 Acdos. Núm. Exp. 44/2026.

Banco Inbursa S.A. Institución de Banca Múltiple Grupo Financiero Inbursa vs. Quimet García Vélez. Especial Hipotecario Civil 2 Acdos. Núm. Exp. 1300/2019.

Banco Nacional de México S.A. Integrante del Grupo Financiero Banamex vs. Doh Gap Capital S.A. de C.V. y Ortega Martínez Jesús y Yin Soto Yulin Guadalupe y Distribuidora Química y Hospitalaria Gap S.A. de C.V. Ejecutivo Mercantil Disposición Edictos. 1 Acdo. Núm. Exp. 350/2022.

Banco del Bajío Sa Institución de Banca Múltiple vs. Alicia Chávez Díaz. Especial Hipotecario Civil Disposición. 1 Acdo. Núm. Exp. 1836/2024 Tomo II.

Condominio Ubicado en Homero Número 109 Colonia Chapultepec Morales Alcaldia Miguel Hidalgo Ciudad de México vs. Berriozabal Flores Alejandro y Berriozabal Flores Mario Armando. Ord. Civil Dada Cuenta Rep, Cuaderno. 1 Acdo. en Amparo. Núm. Exp. 1048/2024 Directo.

Cruz Peñaloza Blanca y Rosas Cruz Jonathan vs. Rosas Cruz Gabriel y Seguros Inbursa S.A. Grupo Financiero Inbursa. Ord. Civil Se Cierra Tomo. 2 Acdos. Núm. Exp. 436/2025.

Favila Salazar Lidia Érika vs. Fabila Ruíz su Sucesión Gilberto y C. Director del Registro Oublico de la Propiedad y de Comercio de la Ciudad de México. Ord. Civil Admite Pericial. 1 Acdo. Núm. Exp. 408/2023.

SOLO CONSULTA

González López Sara vs. Varela Rivera Víctor Manuel. Ejecutivo Mercantil 1 Acdo. Núm. Exp. 1868/2024.
Hernández Olmos Juan Manuel vs. Seguros Azteca Daños S.A. de C.V. Ord. Civil 1 Acdo. Núm. Exp. 262/2026.
Inmose S.A. de C.V. vs. Pérez Álvarez Ulises Vinicio. Especial Hipotecario Civil 1 Acdo. Núm. Exp. 208/2024.
López del Hierr Froylan vs. Galicia Vda. de García Lorenza y García Galicia Sotero y García Galicia Genoveva y García García Fernanda y García Galicia Alfonso y C. Director del Registro Público de la Propiedad y del Comercio de la Ciudad de México. Ord. Civil Girese Exhorto. 1 Acdo. Núm. Exp. 596/2025.
Lucio Miguel Ángel Montoya López vs. Covarrubias Zapata Rubén, Zárate Flores Martha Catalina. Especial Hipotecario Civil Disposición Exhorto. 1 Acdo. Núm. Exp. 1340/2019.
Man Grupo Inmobiliario S.A. de C.V. y López Coello Óscar y López y Coello Eduardo vs. Abc Capital, S.A. Institución de Banca Múltiple, Ahora Ualá S.A. Institución de Banca Múltiple y Abc Capital, S.A. Institución de Banca Múltiple, División Fiduciaria en su Calidad de Fiduciaria en el Fideicomiso Irrevocable de Garantía Número Abcfid/661, Ahora Ualá S.A. Institución de Banca Múltiple División Fiduciaria en su Calidad de Fiduciaria en el Fideicomiso Irrevocable de Garantía Número Abcfid/661. Ord. Mercantil 1 Acdo. Núm. Exp. 544/2024.
Martínez Carrillo Emilio vs. Grupo Mexicano de Seguros Sociedad Anónima de Capital Variable. Ord. Civil Minuta de Oficio- Sala. 1 Acdo. Núm. Exp. 8/2026.
Peralta Granados Araceli y Peralta Granados Jesús vs. Granados Peralta Martín. Juris. Voluntaria Civil Disposición. 1 Acdo. Núm. Exp. 306/2026.
Promotora y Desarrolladora Mexicana S.A. de C.V. y Desarrollo de Terracerias S.A. de C.V. y Tutum Tech S.A. de C.V. vs. Banco Actinver S.A. Institución de Banca Múltiple como Fiduciario del Fideicomiso Irrevocable F 1401 Denonimado Fibra Uno Representada por F2 Services Sc. Ord. Civil Apelación. 1 Acdo. Núm. Exp. 290/2026.
Ruíz Alarcón María Guadalupe vs. Universidad la Salle Asociación Civil. Ord. Civil 3 Acdos. Núm. Exp. 228/2026.
Sánchez López María del Rosario vs. Jove Loyo de Benítez María Enriqueta Ana y Benítez de la Garza Eduardo Alberto. Especial Hipotecario Civil 1 Acdo. Núm. Exp. 922/1998 Tomo V.
Sandoval Leyte Juan y Concepción Sandoval María vs. Sandoval Espinosa su Sucesión Regina y Concepción Rosas; También Identificado como Concepción Rosas Gómez, su Suc. José. Ord. Civil Disposición Oficio. 1 Acdo. Núm. Exp. 390/2025.
Saynes Enríquez Anastasia vs. Osorio Jácome Roberto. Controversias de Arrendamiento Civil 1 Acdo. Núm. Exp. 1200/2024.
Sofimex Institución de Garantía S.A. vs. Corpomex Mc S. C. y Mandujano Sánchez Alejandro y Sánchez Parra Irma y Mandujano Vergara Alejandro Javier. Especial de Fianzas Mercantil Disposición. 1 Acdo. Núm. Exp. 606/2025.
Vilchis Pérez Miguel vs. Pérez Romero Luis Francisco. Ejecutivo Mercantil Se Reserva Hasta Tener Los Autos Principales. 1 Acdo. Núm. Exp. 1506/2024.
Vivanco Castañeda María Guadluoe vs. Mosco Blancas su Sucesión Pedro. Ord. Civil Disposición Oficio. 1 Acdo. Núm. Exp. 1220/2023.
AUDIENCIA
Hernández Olmos Juan Manuel vs. Seguros Azteca Daños S.A. de C.V. Aud. Previa, de Conciliación, de Excepciones y Defensas Ord. Civil. 1 Audiencia. Núm. Exp. 262/2026.
HSBC México, S.A. Institución de Banca Múltiple, Grupo Financiero HSBC División Fiduciaria como Fiduciario en el Fideicomiso F/247545 vs. Castro Ortiz Justino. Aud. Incidental Especial Hipotecario Civil. 1 Audiencia. Núm. Exp. 570/2017.
Martínez Flores Alfonso Trinidad vs. Miranda Valdez Francisco y Martínez Ramos Felipe y González de Martínez Francisca. Aud. de Ley Ord. Civil. 1 Audiencia. Núm. Exp. 402/2023.

EL SECRETARIO DE ACUERDOS
LIC. DANIEL QUEZADA GUZMÁN

SEXAGÉSIMO DE LO CIVIL

SECRETARÍA "A"
ACUERDOS DEL 2 DE SEPTIEMBRE DEL 2026

Aguilar Ávila Santos y Aguilar Ávila Rosa de Guadalupe y Aguilar Ávila Gabriela y Núñez Becerril Luis y Cifuentes Nava Guillermo vs. Desarrollo de Vivienda Habitat S.A. de C.V. Juris. Voluntaria Civil G. 1 Acdo. Núm. Exp. 589/2024.
Aktiva Financiera, S.A. de C.V. Sofom E. N. R vs. Monroy Monroy Ernestina. Ord. Mercantil 1 Acdo. Núm. Exp. 675/2013.
Álvarez Abundez Angélica vs. Álvarez González David y Santana García Orestes. Juris. Voluntaria Civil Admite Juris. Vol. 1 Acdo. Núm. Exp. 355/2026.
Axterra Properties S de R.L. de C.V. vs. Ieh3 S.A. de C.V. y Ballinas Iniesta César Armando. Vía de Apremio Civil G. 1 Acdo. Núm. Exp. 819/2023.
Banca Afirme Sa Institución de Banca Múltiple Afirme Grupo Financiero vs. D os. Perfecto S.A. de C.V. y Escobar Bonilla Joaquín y Vázquez Hernández Itzayana. Ejecutivo Mercantil G. 1 Acdo. Núm. Exp. 1021/2023.
Banco Finterra Sociedad Anónima Institución de Banca Múltiple vs. Ponce de León y Landa María Fernanda y Quien También Acostumbra Usar Los Nombres de María Fernanda Ponce de León de Casale y/o Fernanda Ponce de León y Landa y Menéndez Casale Sebastián y Menéndez Casale Martina y Menéndez Casale Eugenio y Banco Inmobiliario Mexicano Sa Institución de Banca Múltiple. Ord. Civil G. 1 Acdo. Núm. Exp. 855/2023.
Banco Mercantil del Norte Sa Institución de Banca Múltiple Grupo Financiero Banorte vs. Moreno Hernández María Teresa. Especial Hipotecario Civil G. 1 Acdo. Núm. Exp. 107/2021 Tomo II.
Banco Mercantil del Norte, S.A. Institución de Banca Múltiple, Grupo Financiero Banorte vs. Inmobiliaria Condak, S.A. de C.V. y Desarrollos Hidalgo, S.A. de C.V. y Arelle Sergent David. Especial Hipotecario Civil 1 Acdo. Núm. Exp. 239/2003 Tomo II.
Banco Mercantil del Norte, S.A., Institución de Banca Múltiple, Grupo Financiero Banorte antes Banco Nacional de México, S.A., Integrante del Grupo Financiero Banamex- Accival, S.A. de C.V. vs. Ubeda Fuentes Emilio Fernando y Otra. Esp. Hip. G. 1 Acdo. Núm. Exp. 777/2000.
Banco del Bajío, S.A., Institución de Banca Múltiple vs. Unión de Crédito Agroindustrial de Tizayuca, S.A. de C.V. y Complejo. Ejecutivo Mercantil 1 Acdo. en Expedientillo. Núm. Exp. 799/2008 Bis. 5.
Bancrecer, S.A. vs. Enrique Álvarez Buylla y Noroña y Otra. Esp. Hip. G. 1 Acdo. Núm. Exp. 759/1997.
Bancrecer, S.A. vs. Enrique Álvarez Buylla y Noroña y Otra. Especial Hipotecario Civil G. 2 Acdos. Núm. Exp. 759/1997 Tomo II.
Barrera Espinosa Margarita vs. Sindicato de Trabajadores y Manuales de Estudios y Laboratorios de la Producción Cinematográfica y Registro Público de la Propiedad y del Comercio de Esta Ciudad. Ord. Civil G. 1 Acdo. Núm. Exp. 257/2026.
Begoña Cué Lobo María vs. López Barajas José Fernando y López Terrazas Fernando. Controversias de Arrendamiento Civil 1 Acdo. Núm. Exp. 915/2024.
Beltrán García Ramón Mishael vs. Seguros Inbursa Sa Grupo Financiero Inbursa. Ord. Civil G. 1 Acdo. Núm. Exp. 599/2025.
Carreón Fernández José Aurelio vs. Sotelo Reyes Alicia. Ord. Civil 1 Acdo. Núm. Exp. 1344/2018 Tomo IV.
Castañeda Díaz Job vs. Villanueva Montaño Ezequiel. Prescrip. Positiva Oralidad Civil G. 1 Acdo. Núm. Exp. 321/2021 Tomo II.
Econ Soluciones Energeticas Integrales S.A. P. I. de C.V. vs. Banco Invex Sa Institución de Banca Múltiple Invex Grupo Financiero en su Calidad de Fiduciario del Fideicomiso Irrevocable No 2378. Ord. Mercantil G. 1 Acdo. Núm. Exp. 1859/2024 Tomo III.
Figuero Ramírez Sergio vs. Angélica Ramírez Fabela. Ejecutivo Mercantil G. 1 Acdo. Núm. Exp. 1333/2024.
Flores Hernández María del Pilar vs. Aguilar Vázquez Juan Carlos. Ejecutivo Mercantil G. 1 Acdo. Núm. Exp. 961/2022.
Galicia Correa Carmen su Sucesión vs. Sumaya Pérez Alejandro y Téllez Esquivel Josefina y Sumaya Rojas Ciro. Ord. Civil 1 Acdo. Núm. Exp. 435/2025 Bis. 1.
Guzuli Abogados S.A. de C.V. vs. Ensambladora Latinoamericana de Motores, S.A. P. I. de C.V. y Gcb Golf And Resort, S.A. de C.V. Vía de Apremio Civil Admite Inc. y Copias. 1 Acdo. Núm. Exp. 1208/2024 Tomo III.
HSBC México Sociedad Anónima Institución de Banca Múltiple Grupo Financiero HSBC vs. Rojo Luna Martín Gustavo. Vía de Apremio Civil 1 Acdo. Núm. Exp. 373/2026.
Instituto de Seguridad y Servicios Sociales de Los Trabajadores del Estado a Través de su Fondo de la Vivienda Fovissste vs. Fernández Salgado Kevin. Especial Hipotecario Civil G. 1 Acdo. Núm. Exp. 933/2024.
Mabucapa I S de R.L. de C.V. vs. García Elías Óscar y Rodríguez Díaz Jaquelín. Especial Hipotecario Civil G. 1 Acdo. Núm. Exp. 1027/2024.
Martínez Cadena Grisel vs. Galicia Rivera Eufemia y Martínez Palacios Nemecio Catarino. Ord. Civil G. 1 Acdo. Núm. Exp. 293/2023.

SOLO CONSULTA
SOLO CONSULTA
SOLO CONSULTA

Mendiola Mier Alejandro vs. Star Médica, S.A. de C.V. y Vázquez Mellado Carlos Frías. Ord. Civil Requerimiento de Sala. 1 Acdo. en Expedientillo. Núm. Exp. 2013/2024.
Navarrete Acevedo Erik Mario vs. Loredo Hernández José. Especial Hipotecario Civil G. 1 Acdo. Núm. Exp. 1381/2019 Tomo II.
Oportunidades para Emprendedores Sapi de C.V. Sociedad Financiera de Objeto Múltiple Enr vs. Constructora Maricruz S.A. de C.V. y Monzon Hernández Adolfo y Díaz Barroso Pilar. Ejecutivo Mercantil 1 Acdo. Núm. Exp. 357/2014 Tomo III.
Palatto Becerril Daniel su Sucesión vs. Sánchez Patiño Nayelli Mercedes. Ord. Civil G. 1 Acdo. Núm. Exp. 315/2026.
Palma Velázquez Sabino su Sucesión vs. Santillán Palma Juan y Santillán Palma Rosa. Ord. Civil Prevención. 1 Acdo. Núm. Exp. 371/2026.
Pérez Arteaga Elizabeth vs. Desarrollos Parque Vía S.A. de C.V. y Director del Registro Público de la Propiedad y el Comercio de la Ciudad de México. Ord. Civil G. 1 Acdo. Núm. Exp. 1255/2022.
Rodríguez Bernardino Petra vs. Fuentes Méndez Corina. Ord. Civil 1 Acdo. en Expedientillo. Núm. Exp. 481/2024.
Salazar Abonce Adrián Eduardo vs. C. Director del Registro Público de la Propiedad y del Comercio de la Ciudad de México y/otros. Ord. Civil G. 1 Acdo. Núm. Exp. 1473/2019.
Sánchez Mercado Oswaldo vs. Rojas Flores Diana Gigliola. Ejecutivo Mercantil 1 Acdo. Núm. Exp. 245/2022.
Scotiabank Inverlat, Sociedad Anónima, Institución de Banca Múltiple, Grupo Financiero Scotiabank Inverlat vs. Instituto del Fondo Nacional de la Vivienda para los Trabajadores (Infonavit). Juris. Voluntaria Civil Admisorio. 1 Acdo. Núm. Exp. 323/2026.
Scotiabank Inverlat, Sociedad Anónima, Institución de Banca Múltiple, Grupo Financiero Scotiabank Inverlat vs. Grupo Constructor Inés Guajardo, S.A. de C.V. Especial Hipotecario Civil G. 1 Acdo. Núm. Exp. 237/2016 Tomo III.
Sierra Carrillo de Robles Dora vs. Banpais Sociedad Nacional de Crédito. Registro Público de la Propiedad y de Comercio de la Ciudad de México. Ord. Civil G. 1 Acdo. Núm. Exp. 1027/2018 Tomo II.
Sociedad Cooperativa de Consumo Pemex Scl vs. Batchelar Rodríguez Rubicelia. Ejecutivo Mercantil G. 1 Acdo. Núm. Exp. 227/2024.
Soluciones Constructivas Ic, S.A. de C.V. vs. Caldera Duarte Agustín. Ord. Civil G. 1 Acdo. Núm. Exp. 667/2018 Tomo II.
Telles Guadalupe Ricardo y Gómez Hernández Juana vs. Seguros Inbursa Sa Grupo Financiero Inbursa. Ord. Civil 1 Acdo. Núm. Exp. 301/2025 Tomo II.
Torres Contreras Francisco Javier vs. Sánchez Arreola Claudia. Ord. Civil 1 Acdo. Núm. Exp. 1241/2022 Tomo II.
Valencia Luna Claudia vs. Trejo Romo María del Carmen. Ord. Civil 1 Acdo. Núm. Exp. 573/2023.
Vázquez Lamasney María Concepción vs. Niño Vda. de Martín Lucía y Teichman de Kanner Clara. Ord. Civil 1 Acdo. Núm. Exp. 369/2026.
Vfs México Sociedad Anónima de Capital Variable Sociedad Financiera de Objeto Múltiple vs. Martínez Torres Enrique e Inés González Amador. Especial Hipotecario Civil G. 1 Acdo. Núm. Exp. 641/2013 Tomo II.
Wittgenstein Theyskens Roussemt vs. Sierra Campuzano Raúl. Ord. Civil G. 1 Acdo. Núm. Exp. 145/2024.
NO PUBLICADOS
Armendáriz Maya Francisco Javier vs. Ampudia Contreras Raymundo y Capacitación en Diseño Rayqui S.A. de C.V. Ejecutivo Mercantil G. 1 Acdo. en Tercería. Núm. Exp. 705/2023 Cuad. de Tercería.
AUDIENCIA
Godínez Uribe Quintin su Sucesión vs. Alva Uribe Daniel. Aud. Ord. Civil. 1 Audiencia. Núm. Exp. 1133/2024.
Martínez Garcia José Enrique vs. C Director del Registro Público de la Propiedad y del Comercio de la Ciudad de México y Pérez de Cabrera Isabel y Martínez Neri Antonio. Aud. Ord. Civil. 1 Audiencia. Núm. Exp. 2103/2024.

EL SECRETARIO DE ACUERDOS
LIC. ADRIÁN GALVÁN JIMÉNEZ

SECRETARÍA "B"
ACUERDOS DEL 2 DE SEPTIEMBRE DEL 2026

Banco Monex, Sociedad Anónima Institución de Banca Múltiple, Monex Grupo Financiero en su Carácter Única y Excluisivamente de Fiduciario del Fideicomiso Empresarial Irrevocable de Adminstración y Garantía Número F 3443 vs. Vargas Araujo Gustavo y Gallegos Huerta Estrella. Especial Hipotecario Civil Sent. Interl. Causó Estado por Ministerio de Ly. 1 Acdo. Núm. Exp. 436/2024.
Dixie Bienes Raíces, S.A. de C.V. vs. Rico Rico José Antonio y Acosta Moreno José Antonio, Notario Público y Jiménez Arreola Héctor César, Notrio Público y Querétaro Tj Inmobiliaria S.A. de C.V. y C. Ord. Civil Oficio Sala. 1 Acdo. Núm. Exp. 172/2021 Tomo V.
Domit Gemayel Antonio vs. Corporativo Lanix S.A. de C.V., Aguilar Gutiérrez Benjamín Gualterio y Noriega Astiazaran Francisco vs. Atala Hawa Elías Antonio y Morales Duarte José. Ord. Mercantil Deberá Estar a Diverso Proveído. 4 Acdos. Núm. Exp. 888/2019.
Hernández Agis Ricardo y Quien También Es Conocido como Ricardo Hernández y Agis vs. Martínez Jiménez 314/2023 Aarón y Rincón Gil Catalina. Controversias de Arrendamiento Civil Minuta Sellada. 2 Acdos. en Amparo. Núm. Exp. 438/2022 Amparo 314/2023- IV.
López Castillo Julieta vs. Gutiérrez Gómez Rubén. Ord. Civil Sin Diligenciar. 1 Acdo. Núm. Exp. 116/2026.
Moreno Rodríguez Arturo vs. Moreno Rodríguez Alejandro. Ord. Civil Turno / Copias Certificadas. 1 Acdo. Núm. Exp. 518/2020.
Muñoz Bárcenas María de Las Mercedes vs. María Elena Juana Sánchez Hernández y C. Director del Registro Público de la Propiedad y de Comercio de la Ciudad de México. Ord. Civil Turno/Edictos. 2 Acdos. Núm. Exp. 1528/2024.
Organización de Comerciantes de Las Calles de Colombia. Ord. Civil Ratificado que Sea el Desistimiento de la Instancia. 1 Acdo. Núm. Exp. 90/2026.
Restrepo Alvaran Juan Carlos vs. Castro López Luis Felipe y Albornoz Henao Luis Miguel y Sierra González Eduardo y Notario Público Auxiliar Número 78 de Playa del Carmen Solidaridad Quintana Roo Licenciado Gonzalo Alejandro Zavala Bacab y Delegado del Registro Público de la Propiedad y de Comercio de la Ciudad de México. Ord. Civil Dada Cuenta Elabórese Cédula. 1 Acdo. Núm. Exp. 486/2025.
Víctor Manuel Anaya García su Sucesión vs. Ernesto González Suárez, Arnulfo Mancera Aguilar, Ernesto Felipe González Uribe y Alejandrina Fenech Manly de Uribe. Ord. Civil Dada Cuenta. 1 Acdo. Núm. Exp. 152/2025.
Del Ángel Rosas Francisco vs. Jiménez García Gloria y Velázquez Torres Ramiro. Ord. Civil Admis. de Pruebas. 1 Acdo. Núm. Exp. 404/2025.
NO PUBLICADOS
Morales Cano María Salud vs. Vega Cortés Luis y Cabrera Mendiola de Vega María Esperanza. Especial Hipotecario Civil 1 Acdo. Núm. Exp. 88/2026.
Olvera Trejo Juan y Olvera Calderón Esther vs. Seguros Inbursa Sa Grupo Financiero Inbursa. Ord. Civil Desahogo de Vista Admite Pruebs. Periciales. 1 Acdo. Núm. Exp. 392/2025.
Víctor Manuel Anaya García su Sucesión vs. Ernesto González Suárez, Arnulfo Mancera Aguilar, Ernesto Felipe González Uribe y Alejandrina Fenech Manly de Uribe. Ord. Civil Deberá Estar a Lo Ordenado. 3 Acdos. Núm. Exp. 152/2025.
AUDIENCIA
López Villareal Pablo y Cárdenas Ayala Laura Refugio vs. Axa Seguros S.A. de C.V. Aud. Ord. Civil. 1 Audiencia. Núm. Exp. 1428/2024 Tomo II.
SENTENCIA INTERLOCUTORIA
Promotora Fenam S.C. vs. Bupa México Compania de Seguros S.A. de C.V. y Anteriormente Amedex S.A. de C.V. Ord. Mercantil Sent. Interl. 1 Núm. Exp. 834/2016 Tomo X

LA SECRETARIA DE ACUERDOS
LIC. TRINIDAD IVONNE DÍAZ ESQUIVEL

SEXAGÉSIMO PRIMERO DE LO CIVIL

SECRETARÍA "A"
ACUERDOS DEL 2 DE SEPTIEMBRE DEL 2026

Aguirre Martínez Lidia vs. Téllez Aguirre Alfredo y C. Director del Registro Público de la Propiedad y de Comercio de la Ciudad de México. Ord. Civil 1 Acdo. en Amparo. Núm. Exp. 213/2025 Amparo D. C. 514/2026 Promov. por Lidia Aguirre Martínez.
Amparo 793/2024- III, Promov. por Eduardo Castro Zamudio, del Juzgado Quinto de Distrito en Materia Civil en la Ciudad de México. Ejecutivo Mercantil 1 Acdo. en Amparo. Núm. Exp. 793/2024 Amparo 793/2024- III.
Anmir Distribuidora de Acero, S.A. de C.V. vs. Alfonso Molina Cortés. Ejecutivo Mercantil Expedientillo. 1 Acdo. en Expedientillo. Núm. Exp. 1401/2019.
Arteaga Liliana Berenice de la Torre vs. Idolina Hernández Clara. Especial Hipotecario Civil 1 Acdo. Núm. Exp. 111/2022.

SOLO CONSULTA

Atlanta S.A. vs. Romano Espinal Karina María. Juris. Voluntaria Civil 2 Acdos. Núm. Exp. 297/2026.

Banco Invex, S.A., Institución de Banca Múltiple Invex, Grupo Financiero en su Carácter de Fiduciario del Fideicomiso Irrevocable Número 563 vs. Graciela Figueroa Mendiola. Especial Hipotecario Civil Expedientillo. 1 Acdo. Núm. Exp. 1351/2018.

Banco Mercantil del Norte, S.A., Institución de Banca Múltiple, Grupo Financiero Banorte vs. Eduardo Marx Gutiérrez Sánchez. Especial Hipotecario Civil Expedientillo. 1 Acdo. en Expedientillo. Núm. Exp. 1945/2009.

Banco Mercantil del Norte, S.A., Institución de Banca Múltiple, Grupo Financiero Banorte vs. María del Consuelo Ruíz Ramírez. Especial Hipotecario Civil Expedientillo. 1 Acdo. en Expedientillo. Núm. Exp. 791/2009.

Banco Nacional de México, S.A. Integrante del Grupo Financiero Banamex, hoy Csck 12 Mexco, Sociedad de Responsabilidad Limitada de Capital Variable, hoy Administradora Black, Sociedad de Responsabilidad Limitada de Capital Variable vs. Karina Hernández León. Esp. Hip. Expedientillo. 1 Acdo. Núm. Exp. 305/2011.

Banco Nacional del Ejército, Fuerza Aérea y Armada Sociedad Nacional de Crédito, Institución de Banca de Desarrollo vs. García Sosa Samuel. Ejecutivo Mercantil 1 Acdo. Núm. Exp. 1293/2022.

Banco Santander México, Sociedad Anónima, Institución de Banca Múltiple, Grupo Financiero Santander México vs. Trasviña Estrella Iram Axel. Especial Hipotecario Civil 1 Acdo. Núm. Exp. 625/2021.

Banco Ve por Más, S.A., Institución de Banca Múltiple Grupo Financiero Ve por más hoy su Cesionario Agro Converage, S.A. de C.V. hoy su Cesionario Rodrigo González Oses de la Torre vs. Alpro Alimentos Proteinicos S.A. de C.V. y Francisco Cánovas Santillán. Ejecutivo Mercantil 1 Acdo. en Tercería. Núm. Exp. 353/2019 Cuad. de Terc. de Preferencia.

Banco del Bajío S.A. Institución de Banca Múltiple vs. Juan Antonio Amaro Salas y Josefina Ramírez Boreta. Especial Hipotecario Civil 1 Acdo. Núm. Exp. 331/2017.

Barrios Trejo Mónica Sharidya vs. Zenea Meza Alberto. Especial Hipotecario Civil 1 Acdo. Núm. Exp. 155/2023.

BBVA Bancomer S.A. Institución de Banca Múltiple Grupo Financiero BBVA Bancomer hoy BBVA México, S.A. Institución de Banca Múltiple, Grupo Financiero BBVA México vs. Juana Enriqueta Álvarez Velazco. Especial Hipotecario Civil 1 Acdo. Núm. Exp. 1419/2018.

BBVA Bancomer, S.A. Institución de Banca Múltiple, Grupo Financiero BBVA Bancomer hoy BBVA México, S.A. Institución de Banca Múltiple, Grupo Financiero BBVA México vs. Luis Jorge Sosa Escalante. Especial Hipotecario Civil Expedientillo. 1 Acdo. en Expedientillo. Núm. Exp. 815/2012.

Casa Marzam, S.A. de C.V. vs. Farmacias Universo de Los Mochis, S.A. de C.V. y José Francisco Sánchez Salido. Especial Hipotecario Civil Expedientillo. 1 Acdo. Núm. Exp. 1427/2018 Bis. 3 Segundo Tomo.

Castillo Mayo Glendi Guadalupe vs. Seguros Inbursa Sa Grupo Financiero Inbursa. Ord. Civil 2 Acdos. Núm. Exp. 215/2026.

Castillo Wood Gloria vs. Reyes Romero Roberto Raúl. Ord. Civil 1 Acdo. Núm. Exp. 315/2026.

Díaz Francisco Javier Zárate vs. Comercial Lerma, S.A. de C.V. Especial Hipotecario Civil 1 Acdo. en Amparo. Núm. Exp. 675/2005 Amparo 594/2026 Promov. por Francisco Javier Zárate Díaz.

Diseños y Clasicos México, S.A. de C.V. vs. Vyayam Motors, Sa Pi de C.V. Ord. Mercantil 1 Acdo. Núm. Exp. 557/2019 Tercer Tomo.

Dorama Institución de Garantías S.A. vs. Inmobiliaria Ag2m S.A. de C.V. Especial de Fianzas Mercantil 3. 3 Acdos. Núm. Exp. 1737/2024 Segundo Tomo.

Duxer S.A. de C.V. vs. Gams Solutions S.A. de C.V. Providencias Precautorias Mercantil 1 Acdo. en Amparo. Núm. Exp. 471/2024 Amparo 1214/2024 Promov. por Gams Solutions, S.A. de C.V.

Estrada Reyes Ignacio vs. Inmobiliaria Esgar, S.A. Ord. Civil 1 Acdo. Núm. Exp. 1283/2018.

Finastrategy Mx Sociedad Anónima Promotora de Inversión de Capital Variable vs. García Balcázar Alejandra Guadalupe. Especial Hipotecario Civil Expedientillo. 1 Acdo. en Expedientillo. Núm. Exp. 1065/2023.

García Jiménez Samuel vs. Amaya Díaz José Manuel. Ejecutivo Mercantil 1 Acdo. Núm. Exp. 1389/2024.

González Hernández Miguel Ángel y Jiménez Vázquez Araceli vs. Seguros Inbursa Sa Grupo Financiero Inbursa. Ord. Civil 2. 2 Acdos. Núm. Exp. 89/2026.

González Vigueras Óscar Alonso vs. Grupo Nacional Provincial Sab. Ord. Civil 1 Acdo. Núm. Exp. 169/2026.

HSBC México S.A. Institución de Banca Múltiple Grupo Financiero HSBC División Fiduciaria como Fiduciario en el Fideicomiso Identificado Con el Número F262757 hoy su Cesionaria Ckd Activos 8, Sociedad Anónima Promotora de Inversión de Capital Variable, hoy su Cesionaria Intermediación Inmobiliaria Gutza, Sociedad Anónima de Capital Variable, hoy su Cesionario Jorge Isaac Manzo Pérez vs. Delgado Becerril Héctor Edwin. Especial Hipotecario Civil 1 Acdo. Núm. Exp. 123/2015.

Instituto de Seguridad y Servicios Sociales de Los Trabajadores del Estado a Través de su Fondo de la Vivienda Fovissste vs. Vázquez Salazar César Alejandro. Especial Hipotecario Civil 1 Acdo. Núm. Exp. 1035/2022.

Mabucapa I, Sociedad de Responsabilidad Limitada de Capital Variable hoy su Cesionario Soluciones Inmobiliarias Mejgar Sociedad Anónima Promotora de Inversión de Capital Variable hoy su Cesionaria María Ignacia Méndez Cortés vs. Gómez Colín Fabiola. Especial Hipotecario Civil 1 Acdo. Núm. Exp. 1075/2009.

Monroy López Everardo vs. Pérez Liévano María Elena. Controversias de Arrendamiento Civil 2. 2 Acdos. Núm. Exp. 1581/2024.

Monzon González Lourdes vs. Sociedad Cooperativa Limitada de Obreros y Empleados Unidos Pro- Hogar y Otro. Ord. Civ. Expedientillo. 1 Acdo. Núm. Exp. 447/1993.

Operadora de Hospitales Ángeles S.A. de C.V. vs. Vélez Loyola Juan Antonio y Flores Sánchez Adriana. Ejecutivo Mercantil 1 Acdo. Núm. Exp. 1271/2024.

Ortuño Lara Libia vs. Castañeda Franco Martín Gerardo y Pineda Rojas Yamilka. Controversias de Arrendamiento Civil 1 Acdo. Núm. Exp. 1749/2024.

Pelcastre Mariano Guzmán vs. López Roque, Julián Guerrero Albino, Olga Martha Ríos García y Aurora Alamaraz Valencia María Arcelía. Ord. Civil 1 Acdo. Núm. Exp. 187/2012 II.

Peña González Petra vs. Peña González Angelina y Peña González María Isabel. Juris. Voluntaria Civil 1 Acdo. Núm. Exp. 95/2026.

Rodríguez Díaz Ilse Cleotilde y Rodríguez Rodríguez José Antonio vs. Axa Seguros S.A. de C.V. Ord. Civil 1 Acdo. Núm. Exp. 327/2026.

Ruíz Ramírez Ángel. Juris. Voluntaria Civil 2 Acdos. Núm. Exp. 263/2026.

Santander Consumo, S.A. de C.V., Sofom, E. R., Grupo Financiero Santander México, hoy Banco Santander México, Sociedad Anónima, Institución de Banca Múltiple, Grupo Financiero Santander México vs. Campos Pizarro Gonzalo. Providencias Precautorias Mercantil 4 Acdos. Núm. Exp. 113/2023 Segundo Tomo.

Sotelo Pérez Juan Carlos vs. Moreno y Tolentino María Guadalupe. Ord. Civil Expedientillo. 1 Acdo. en Expedientillo. Núm. Exp. 259/2025.

Torres Galicia Óscar y Milán Lima Alma Guadalupe vs. Seguros Inbursa Sa Grupo Financiero Inbursa. Ord. Civil 1 Acdo. Núm. Exp. 289/2025.

Trejo García Rosa Hilda vs. José Alfredo Jiménez Hernández, Yeny Franco Barrios y Fidel Jiménez Hernández. Ejecutivo Mercantil 1 Acdo. Núm. Exp. 371/2007 Sexto Tomo.

Vanume S. de R. L. de C.V. vs. Valencia Trujillo Patricia Fabiola. Ejecutivo Mercantil 1 Acdo. Núm. Exp. 1451/2024.

NO PUBLICADOS

Benítez Gasca Aurora Berenice y Gasca Álvarez Norma Isela vs. Graciela Arrona Alonso, Raúl Rivera Méndez, Cristopher Emanuel Rivera Arrona, Alejandro Rivera Arrona, Jonathan Rivera Arrona y Casandra Lizbeth Zepeda Aguilar. Ord. Civil 1 Acdo. Núm. Exp. 1207/2019.

AUDIENCIA

Geminiano Elois Óscar y Geminiano Elois Francisca Silvia y Elois Ángeles Angelina su Sucesión y Geminiano Elois Filiberto su Sucesión y Geminiano Elois Juan Jorge su Sucesión vs. Guerrero Rosas Blanca Estela y Martínez Guerrero María José y Martínez Guerrero Juan y Rosas Miranda Josefina y Guerrero Rosas Guadalupe Graciela. Ord. Civil. 1 Audiencia. Núm. Exp. 21/2026.

SENTENCIA INTERLOCUTORIA

Impulso Económico Crea Sociedad Anónima Promotora de Inversión de Capital Variable Sociedad Financiera de Objeto Múltiple Entidad No Regulada vs. Salgado Negrete Georgina Isabel y Pages Salgado Georgina Daniela. Vía de Apremio Civil Sent. Interl. de Dos de Septiembre de Dos Mil Veintiséis 1 Núm. Exp. 401/2025

LA SECRETARIA DE ACUERDOS
LIC. ROCÍO ANGELINA CALVO OCHOA

SOLO CONSULTA
SOLO CONSULTA
SOLO CONSULTA

SECRETARÍA "B"
ACUERDOS DEL 2 DE SEPTIEMBRE DEL 2026

Amico Cap, S.A. P. I. de C.V., Sofom, E. N. R vs. Inventec, S.A. de C.V. y Carpinteyro Calderón Purificación y Carpinteyro Calderón Mónica y Carpinteyro Calderón María Vanina. Vía de Apremio Civil 5 Acdos. Núm. Exp. 314/2026.

Autofinanciamiento Automotriz Sociedad Anónima de Capital Variable vs. Sánchez García Víctor Alejandro y Morteo Moreno Rosa Clara. Ejecutivo Mercantil 1 Acdo. Núm. Exp. 130/2026.

Banco Base Sa Institución de Banca Múltiple Grupo Financiero Base vs. Impulsora de Proyectos de Negocio Sociedad Anónima de Capital Variable y Aranda Salas Olga Lidia y Rosales Aranda Víctor Hugo y Aranda Salas Esmeralda María. Ejecutivo Mercantil 1 Acdo. Núm. Exp. 1836/2024.

Banco Mercantil del Norte Sa Institución de Banca Múltiple Grupo Financiero Banorte vs. Otto Martínez Heinz Werner. Especial Hipotecario Civil 1 Acdo. Núm. Exp. 1242/2024 Tomo Dos.

Banco Nacional de México, S.A., Integrante del Grupo Financiero Banamex vs. Corect, S.A. de C.V. y Gómez Jiménez Miguel Ángel y Herrera Moreno Oyuki de Los Ángeles. Ejecutivo Mercantil 1 Acdo. Núm. Exp. 322/2018 Tomo Dos.

Banco Santander México Socieda Anónima Institución de Banca Múltiple Grupo Financiero Santander México, hoy su Cesionario José Luis Maawab Ocampo vs. Alejandro Benjamín Peña Sánchez y Nonantzin Lupita Hernández Albavera. Especial Hipotecario Civil 1 Acdo. Núm. Exp. 162/2015 Tomo Dos.

Ci Banco Sociedad Anónima Institución de Banca Múltiple en su Carácter de Fiduciario en el Fideicomiso Número F/00430 vs. Jordán Ávila Jiménez. Ord. Mercantil 1 Acdo. Núm. Exp. 354/2017.

Ckd Activos 8, Sociedad Anónima Promotora de Inversión de Capital Variable vs. Jáuregui Castro Gloria del Cielo. Especial Hipotecario Civil 1 Acdo. Núm. Exp. 950/2024.

Coronado Contreras Verónica Eliud vs. Josefina Yerena Hurtado. Ord. Civ. 1 Acdo. Núm. Exp. 310/2011.

Corporativo Zendere I Sapi de C.V. vs. Enrique Vásquez Pérez, También Conocido Con el Nombre de Enrique Vázquez Pérez y María Magdalena Juana García Santana. Especial Hipotecario Civil 1 Acdo. Núm. Exp. 570/2016.

Cruz Galván Jacinto vs. Carrizales Mendoza José Luis y Murguía Valencia Carlos. Ord. Civil 2 Acdos. Núm. Exp. 490/2025.

Díaz Vega María Antonieta vs. Rangel Santiago Juan Gualberto y C Director del Registro Público de la Propiedad y del Comercio de la Ciudad de México. Ord. Civil 1 Acdo. Núm. Exp. 372/2025.

Dueñas Jorge Arturo y También Conocido como Jorge Arturo Dueñas Dueñas y Ramírez Pelayo Simona vs. Chávez Campomanes María Teresa su Sucesión y Chávez Campomanes José Manuel su Sucesión y Chávez Campomanes María Dolores su Sucesión. Ord. Civil 1 Acdo. Núm. Exp. 96/2026.

Finastrategy Mx S.A. Promotora de Inversión de Capital Variable antes Sistema de Crédito Automotriz S.A. de C.V. vs. Ávila Sánchez Gregorio y Reyes Altamirano Rosa Lidia. Ejecutivo Mercantil 1 Acdo. Núm. Exp. 1680/2024 Tomo Dos.

Flores Ramos Rafael vs. Flores Ramos Josefina Vicenta. Ord. Civil 1 Acdo. en Amparo. Núm. Exp. 712/2023 Amparo 827/2025- VII Promov. por Josefina Vicenta Flores Ramos.

Fundación para Ancianos Concepción Beistegui Iap. Juris. Voluntaria Civil 1 Acdo. Núm. Exp. 370/2026.

Gobierno de la Ciudad de México (Centro de Comando Control Computo Comunicaciones y Contacto Ciudadano de la Ciudad de México C5) vs. Méndez Hurtado Óscar Rodrigo y Méndez Girón Óscar Daniel. Ord. Civil 2 Acdos. Núm. Exp. 1086/2024.

Hernández Morales Leticia vs. Stockmann Helbling Eberhard Cristoph. Ord. Civil 1 Acdo. Núm. Exp. 1546/2024.

Lara Arredondo María Lilia vs. Amador Camargo Tania Priscila. Ord. Civil 1 Acdo. Núm. Exp. 408/2025.

Luna Santillán Isidoro vs. Jiménez Toledano Salomón. Juris. Voluntaria Civil 1 Acdo. Núm. Exp. 300/2026.

Marenco Torres Ricardo vs. Torres Munguía Loreto. Ord. Civil 1 Acdo. Núm. Exp. 1826/2024.

Mármol & Associates, L. L. C vs. Plisan Capital, S.A. de C.V. y Sánchez Martínez Santiago y Sánchez Martínez Daniel. Ejecutivo Mercantil 1 Acdo. Núm. Exp. 1122/2023.

Márquez Alderete Rogelio su Sucesión vs. Ramírez Cedillo Virginia. Ord. Civil 1 Acdo. Núm. Exp. 346/2026.

Monroy López Everardo vs. Liévano Salazar Aurora. Controversias de Arrendamiento Civil 1 Acdo. Núm. Exp. 404/2023 Tomo Dos.

Nacional Financiera Sociedad Nacional de Crédito Institución de Banca de Desarrollo como Fiduciaria en el Fideicomiso Denominado Fideicomiso para el Ahorro de Energía Eléctrica vs. Loya González Joel. Ord. Mercantil 1 Acdo. Núm. Exp. 48/2026.

Orta Martínez Juana vs. Bozzato Alessandro. Ejecutivo Cuantía Menor Mercantil 1 Acdo. Núm. Exp. 1418/2024.

Promotora Sku, Sapi de C.V. vs. Integradora de Servicios Punch, S.A. de C.V. y Hernando Díaz Gabriela. Vía de Apremio Civil 1 Acdo. Núm. Exp. 1008/2023.

Ramírez López Rocío vs. Ramírez Mejía Esther Daniela y Notario Público Licenciado Eduardo Arturo Nozari Morlet Notario Número 4 del Distrito Notarial del Tabares de la Ciudad de México y Puerto de Acapulco Guerrero y C Director del Registro Público de la Propiedad y del Comercio de la Ciudad de México y Notario Público Número 63 de la Ciudad de México Othón Pérez Fernández del Castillo y C Director del Registro Público de la Propiedad y del Comercio de la Ciudad de México. Ord. Civil 2 Acdos. Núm. Exp. 864/2024 Tomo Dos.

Rivera Alcudia Sandra Luz vs. Grupo Mexicano de Seguros S.A. de C.V. Ord. Civil 1 Acdo. Núm. Exp. 764/2024 Tomo II.

Scotiabank Inverlat, S.A. Institución de Banca Múltiple Grupo Financiero Scotiabank Inverlat hoy su Cesionaria Proyectos Adamantine, S.A. de C.V. Sociedad Financiera de Objeto Múltiple, Entidad Regulada vs. Tovar Vázquez Lydia. Ejecutivo Mercantil 1 Acdo. Núm. Exp. 520/2005 Tomo Tres.

Secreto. Ord. Mercantil 1 Acdo. Núm. Exp. 356/2026.

Sociedad Financiera Campesina Sociedad Anónima de Capital Variable Sociedad Financiera de Objeto Múltiple Entidad No Regulada vs. Genovez Ruíz Fernando y Sánchez Ruíz Juana María. Especial Hipotecario Civil 1 Acdo. Núm. Exp. 8/2021.

The Bank Of New York Mellon, S.A. Institución de Banca Múltiple Actuando en su Carácter de Fiduciaria en el Fideicomiso F/00102 hoy Ci Banco S.A. Institución de Banca Múltiple vs. Moisés Estrada Vega y María del Socorro del Real García. Especial Hipotecario Civil 1 Acdo. Núm. Exp. 94/2014 Tomo II.

Transportes Mex Ameri K Sociedad Anónima de Capital Variable vs. Nexoil Sociedad Anónima de Capital Variable. Providencias Precautorias Mercantil 1 Acdo. en Amparo. Núm. Exp. 286/2024 Amparo 1309/2025- V Promov. por Transportes Mex Ameri K, Promotora de Inversión de Capita Variable.

Vázquez Paniagua Gerardo vs. Ramírez Fuentes Luis Ricardo y Frías Duhart Nallely. Ejecutivo Mercantil 1 Acdo. Núm. Exp. 1348/2024.

Willis Jusaino Jaquelíne y Cejudo Willis Anneth Aleyda y Cejudo Willis Jeira Prisila vs. Agroasemex S.A. Ord. Civil 1 Acdo. Núm. Exp. 106/2026.

NO PUBLICADOS

Bañuelos Gómez Miguel Ángel vs. Gómez Martínez Víctor Manuel y Gómez Martínez José Enrique. Ord. Civil 1 Acdo. Núm. Exp. 286/2025.

Espinosa Espinosa Sara Yolanda vs. Núñez Espinosa Fernando. Controversias de Arrendamiento Civil 2 Acdos. Núm. Exp. 772/2024 Tomo Dos.

García Julián Andrea vs. Elvira Cruz García. Controversias de Arrendamiento Civil 1 Acdo. Núm. Exp. 666/2013.

Gómez Medrano Concepción. Juris. Voluntaria Civil 1 Acdo. Núm. Exp. 326/2026.

Rangel de Alba Plascencia Natalia y Rangel de Alba Plascencia María Luisa y Rangel de Alba Plascencia Mariana y Rangel de Alba Plascencia Aurora vs. Tenedora Ci, S.A. de C.V. Ord. Mercantil 1 Acdo. Núm. Exp. 584/2025.

Salazar Velasco José Gilberto vs. Parra Orozco Arturo. Ord. Civil 1 Acdo. Núm. Exp. 312/2026.

LA SECRETARIA DE ACUERDOS
LIC. FLORENCIA DEL CARMEN HERNÁNDEZ AMAYA

SEXAGÉSIMO SEGUNDO DE LO CIVIL

SECRETARÍA "A"
ACUERDOS DEL 2 DE SEPTIEMBRE DEL 2026

Álvarez Abundez Angélica vs. Cruz Hernández Moisés y Zariñana Estrada José Luis. Juris. Voluntaria Civil 1 Acdo. Núm. Exp. 261/2026.

Álvarez Barrera Alma Jéssica vs. Adobas López Jéssica de la Caridad y González López Norma Angélica y Ramos Sánchez Andrés y Mascotalandia Mcg: Veterinaria y Farmacia. Ord. Civil 1 Acdo. Núm. Exp. 169/2026.

SOLO CONSULTA

Álvarez Malo Palos José Arturo vs. Ruíz Compeán Juan Raúl. Ord. Civil 1 Acdo. Núm. Exp. 557/2025.

Banco Invex Sociedad Anónima Institución de Banca Múltiple Invex Grupo Financiero Fiduciario en su Carácter de Fiduciario del Fideicomiso Irrevocable de Administración F1301 vs. Corro Manrique Zoila Dolores. Vía de Apremio Civil 1 Acdo. Núm. Exp. 1805/2024.

Banco Santander México S.A. Institución de Banca Múltiple Grupo Financiero Santander México vs. Morales Prieto Rubén. Ord. Civil Dada Nueva Cuenta. 1 Acdo. Núm. Exp. 435/2024.

Blancas Tome Héctor vs. Blancas Tome Herlinda y Rosas Blancas Rafael Aleksei. Ord. Civil 1 Acdo. Núm. Exp. 725/2021.

Dávila Rendón Fernando, Jorge Fonseca Maldonado, Salma Adame, Norma Julieta Jiménez Mata, Bertha Dámaso Ortiz, Arais Arlet Iracheta Albarrán, Perla Alicia Bautista Mendieta, María Teresa Castañeda Gallegos, Filiberto González Navarretes, Ezequiel García Rodríguez, Fernando Humberto Hoyuela Villegas, Catalina Juana Barojas de Rosas, Maritza Alonso Reyes, Simón Dávila Pacheco, Moraina García Flores, María Elena Méndez López, Hilda Luz María Silva Fajardo, Rosa María Martínez Basurto, María Guadalupe Soriano Esparza, Luis Alber vs. Inmobiliaria Holrap, S.A. de C.V., Banca Mifel, S.A. Institución de Banca Múltiple, Grupo Financiero Mifel, División Fiduciaria, Instituto del Fondo Nacional para la Vivienda de Los Trabajadores (Infonavit), Fondo de la Vivienda del Instituto de Seguridad y Servicios Sociales de Los Trabajadores del Estado (Fovissste). Ord. Civil 1 Acdo. Núm. Exp. 857/2015 Tomo II.

Flores Rojas Concepción vs. Arriaga Hernández María del Rosario. Ord. Civil 82. 1 Acdo. Núm. Exp. 473/2025.

Fuentes Gloria vs. Fuentes Fuentes Miguel y C Director del Registro Público de la Propiedad y del Comercio de la Ciudad de México. Ord. Civil 1 Acdo. Núm. Exp. 943/2024.

Fundación Bringas Haghenbeck, I. A. P vs. Macías Dowling Scott Lee y Macías Dowling Joanna Enell y Dowling Brown Diana y Macías Dowling Alan Thomas y Inmobiliaria Gigamo S.A. de C.V., Juris. Voluntaria Civil 1 Acdo. Núm. Exp. 365/2026.

Inmobiliaria Dbs, Sociedad Anoniuma Promotora de Inversión de Capital Variable vs. Aguilar Azcárraga Moisés Roberto. Especial Hipotecario Civil 2 Acdos. Núm. Exp. 1241/2019 Tomo II.

Jiménez Rodríguez Ana vs. Heriberto Jiménez Esquivel y Otro. Ord. Civ. 1 Acdo. Núm. Exp. 169/2001.

Karla Chávez Silva, antes Banco Actinver, Sociedad Anónima Institución de Banca Múltiple, Grupo Financiero Actinver vs. Adrián Cruz Espinosa y Sandra Ivet López Capistrán. Especial Hipotecario Civil 1 Acdo. en Otros. Núm. Exp. 51/2021 Tomo III.

Landeros Camarena Jesús Enrique y Chacón Segoviano Eloísa Trinidad vs. Rosas Romero Isaac Sergio Enrique y Landeros Camarena María Antonieta. Ord. Civil 3. 1 Acdo. Núm. Exp. 1725/2024.

Olea Cossío Federico vs. Banco Actinver, S.A., Institución de Banca Múltiple, Grupo Financiero Actinver. Actos Prejudiciales Civil 1 Acdo. Núm. Exp. 375/2026.

Peña Barrera Edgar vs. Asesoría Financiera en Bienes Raíces Bri Sas y Briones Estrada Alex Armando. Ord. Civil 1 Acdo. Núm. Exp. 367/2026.

Porrás González Pedro Mariano vs. Inmobic Capital Sapi de C.V. y Aguilar Rodríguez Manuel su Sucesión. Ord. Civil 1 Acdo. Núm. Exp. 279/2026.

Rodríguez González Héctor Francisco vs. Unión Vecinal para la Vivienda Venustiano Carranza Asociación Civil. Ord. Civil 1 Acdo. Núm. Exp. 371/2026.

Salinas Salazar Teresa su Sucesión vs. Olivares Cárdenas María Amanda. Juris. Voluntaria Civil 1 Acdo. Núm. Exp. 333/2026.

Sevilla Gorgonio Abel su Sucesión vs. Álvarez Sevilla Eduardo. Ord. Civil 1 Acdo. en Expedientillo. Núm. Exp. 155/2025.

Sociedad Hipotecaria Federal Sociedad Nacional de Crédito Institución de Banca de Desarrollo en su Carácter de Fiduciaria en el Fondo de Operación y Financiamiento Bancario a la Vivienda Fovi vs. Espinosa Saucedo Fidel. Vía de Apremio Civil 1 Acdo. Núm. Exp. 209/2026.

Upl Agro, S.A. de C.V. vs. Cazares Bravo José Luis y Saucedo Romero Laura. Ejecutivo Mercantil 12. 2 Acdos. en Otros. Núm. Exp. 1269/2019 Tomo III.

Villela Aguedo Jonathan vs. Seguros Inbursa Sa Grupo Financiero Inbursa. Ord. Civil 65. 1 Acdo. Núm. Exp. 297/2026.

Zacarías Delgado Iris Jazmín vs. Agroasemex S.A. Ord. Civil 1 Acdo. Núm. Exp. 225/2026.

De Rosenzweig de Rosenzweig Guillermo Mauricio Alan y de Rosenzweig de Rosenzweig Alan Jorge vs. Sucesión a Bienes de Virginio Guillermo Carrillo Pavón, Quien en Vida Se Ostento También como Guillermo Carrillo Pavón. Ord. Civil 1 Acdo. en Otros. Núm. Exp. 1415/2024 Tomo IV.

AUDIENCIA

Morales Hernández Lizbeth vs. Seguros Inbursa Sa Grupo Financiero Inbursa. Ord. Civil. 1 Audiencia. Núm. Exp. 451/2025.

Romo Figueroa Jorge vs. Torres Rodríguez Primitivo y Flores Molina Isabel. Ord. Civil. 1 Audiencia. Núm. Exp. 361/2025.

SENTENCIA DEFINITIVAS DEL 2 DE SEPTIEMBRE DEL 2026

Campos Vázquez María Lourdes. Juris. Voluntaria Civil Sent. Def. 1 Núm. Exp. 247/2026

SENTENCIA INTERLOCUTORIA

Banco Mercantil del Norte, S.A. Institución de Banca Múltiple Grupo Financiero Banorte vs. Anaya Ramos Sergio y Morales Tuxpan Ana Bertha. Especial Hipotecario Civil Sent. Interl. 1 Sent. Inter. en Otros. Núm. Exp. 869/2016 Tomo Ii

EL SECRETARIO DE ACUERDOS
LIC. MIGUEL ÁNGEL ENZASTIGUE ROJAS

SECRETARÍA "B"
ACUERDOS DEL 2 DE SEPTIEMBRE DEL 2026

Álvarez Rivera Cindy vs. Hernández Hernández Alejandro. Especial Hipotecario Civil 43. 2 Acdos. Núm. Exp. 1022/2018.

Ávila Canedo Alicia vs. Becerra Sánchez Saúl. Controversias de Arrendamiento Civil 15. 2 Acdos. Núm. Exp. 142/2019.

Banco Multiva, Sociedad Anónima, Institución de Banca Múltiple, Grupo Multiva vs. Pineda Paredes Mónica. Especial Hipotecario Civil 1 Acdo. Núm. Exp. 330/2016.

BBVA México Sa Institución de Banca Múltiple Grupo Financiero BBVA México vs. Granos de Sinaloa S.A. de C.V. Especial Hipotecario Civil 1 Acdo. Núm. Exp. 868/2021 Tomo III.

Bernabé López Lucila y Bernabé López Efigenia vs. Delgado Mendoza Emilio y Pacheco Bazán Cándido Manuel. Ord. Civil 1 Acdo. Núm. Exp. 292/2026.

Betancourt Salgado Adres y Bárcenas Apaez Margarita vs. Vallejo Franco Rafael y Vallejo Franco Noé Rogelio. Ord. Civil 1 Acdo. Núm. Exp. 370/2026.

Campos Duarte Óscar Julio vs. Seguros Banorte S.A. de C.V. Grupo Financiero Banorte. Ord. Civil 1 Acdo. Núm. Exp. 274/2026.

Castillo Carranco Julio César vs. Axa Seguros S.A. de C.V. Ord. Civil 1 Acdo. Núm. Exp. 878/2024 Tomo III.

Dimensión Asesores S.A. de C.V. vs. Banco Mercantil del Norte Sa Institución de Banca Múltiple Grupo Financiero Banorte y Herrera Ramos Enrique Alfredo., Notario Público Número 30 del Estado de México., Archivo General de Notarias del Estado de México. y Registrador de la Oficina Registral Tlalnepantla, del Instituto de la Función Registral del Estado de México. Ord. Civil 1 Acdo. Núm. Exp. 370/2023 Tomo II.

Estrada López Laura Leticia vs. Guayson Distribuidora de Pescados y Mariscos S.A. de C.V. y Matzumiya León Eduardo. Controversias de Arrendamiento Civil 1 Acdo. Núm. Exp. 240/2024 Tomo II.

Gilbride Tusa Last Spellane Llc vs. Valprilepa Sas y Banco Nacional de México Sa Integrante del Ghrupo Financiero Banamex. Ord. Civil 1 Acdo. Núm. Exp. 260/2026.

HSBC México, S.A. Institución de Banca Múltiple, Grupo Financiero HSBC México, División Fiduciaria vs. Héctor René Gómez Sánchez y Otra. Especial Hipotecario Civil Dada. 1 Acdo. Núm. Exp. 180/2011 Tomo II.

Inmobiliaria Valle de Zirahuen S.A. de C.V. vs. Solano Salazar Silvia. Juris. Voluntaria Civil 1 Acdo. Núm. Exp. 372/2026.

Isc Administradora de Carteras S.C. vs. Sparta Motors S de R.L. de C.V. y Jordán Brookdale Corp y Romano Osuna Raúl y Kenji Kubota Edward y Cross Border Xpress Inc. Ord. Mercantil 1 Acdo. en Expedientillo. Núm. Exp. 354/2025.

León Guzmán Roberto y García Tapia Verónica vs. Contreras Fajardo Josué y Seguros Banorte S.A. de C.V. Grupo Financiero Banorte. Ord. Civil 1 Acdo. Núm. Exp. 1746/2024 Tomo II.

Leroux Romero Xavier vs. Sanatorio Oftalmologico Mérida S.A. de C.V. y Naranjo Tackman Ramón. Ord. Civil 1 Acdo. Núm. Exp. 152/2026.

López Torres Gilberto vs. Flores Sánchez Manuel. Ord. Civil 1 Acdo. Núm. Exp. 316/2026.

Melo Bonilla Gudelia vs. Instituto del Fondo Nacional de la Vivienda para los Trabajadores. Ord. Civil 1 Acdo. Núm. Exp. 1324/2018.

SOLO CONSULTA
SOLO CONSULTA
SOLO CONSULTA

Muñoz Ruíz Claudia vs. Ruíz Hernández María su Sucesión y C Director del Registro Público de la Propiedad y del Comercio de la Ciudad de México. Ord. Civil 1 Acdo. en Expedientillo. Núm. Exp. 230/2025.
Nacif Said Antonio Alfredo vs. Nabih el Kantar Ghazi. Vía de Apremio Civil 1 Acdo. Núm. Exp. 308/2023 Tomo II.
Ocejo Grimaldo José Francisco vs. Ortiz Vigil Rita. Especial Hipotecario Civil 50. 1 Acdo. Núm. Exp. 1090/2004 Tomo III.
Prado Morales Bernardo y Prado Suárez Daniela Guadalupe y Prado Suárez Tamara Esther vs. Arriaga Pérez Edmundo. Controversias de Arrendamiento Civil 1 Acdo. Núm. Exp. 612/2022.
Real Gómez Alejandro vs. Manzano Rodríguez Mauricio. Ord. Civil 1 Acdo. Núm. Exp. 564/2019.
Sociedad Hipotecaria Federal, Sociedad Nacional de Crédito, Institución de Banca de Desarrollo, en su Carácter de Fiduciaria Sustituta del Banco de México en el Fondo de Operación y Financiamiento Bancario a la Vivienda (Fovi) vs. Saldoval Sereno Jaime Javier y Gómez Vizcaíno Martha Patricia. Especial Hipotecario Civil 1 Acdo. Núm. Exp. 1560/2009 Tomo II.
Zacaula Tinoco Iris Paola vs. Tinoco Ávila Blanca Estela y C Director del Registro Público de la Propiedad y del Comercio de la Ciudad de México y Inmobiliaria Comercial e Industrial Sa y Compañía Industrial de Orizaba S.A. Ord. Civil 1 Acdo. Núm. Exp. 348/2026.
AUDIENCIA
Ávila Canedo Alicia vs. Becerra Sánchez Saúl. Aud. Controversias de Arrendamiento Civil. 1 Audiencia. Núm. Exp. 142/2019.

EL SECRETARIO DE ACUERDOS
LIC. JÉSSICA RODRÍGUEZ LUNA

SEXAGÉSIMO CUARTO DE LO CIVIL

SECRETARÍA "A"
ACUERDOS DEL 2 DE SEPTIEMBRE DEL 2026

Adame López Ángela vs. Lorenzo Bustos Marisol. Ejecutivo Mercantil Acuerdo. 1 Acdo. Núm. Exp. 1291/2024 Segundo Tomo.
Aguilar Cruz María del Coral vs. Inmobiliaria Detroi Sa y C Director del Registro Público de la Propiedad y del Comercio de la Ciudad de México. Ord. Civil Acuerdo. 1 Acdo. en Expedientillo. Núm. Exp. 419/2023 Expedientillo.
Almaza León Rosa María vs. Vidal Bautista César Augusto. Ejecutivo Mercantil Acuerdo. 1 Acdo. Núm. Exp. 1285/2024 Actual.
Amozorrutia Moreno Fernando vs. Arjona González Martha Patricia. Ord. Civil Acuerdo. 1 Acdo. Núm. Exp. 365/2025.
Autofinanciamiento Mzd S.A. de C.V. vs. Acosta Vázquez Andrés de Jesús y Hernández Olarte Jehu. Ejecutivo Mercantil Acuerdo. 2 Acdos. Núm. Exp. 1111/2022.
Ayala Hernández Silvia, González Ayala Adriana, González Ayala Flor y González Ayala Jimena vs. González Jiménez Carlos, Espinoza Salinas Rosario, González Terreros Albino y Otros. Ord. Civil Acuerdo. 1 Acdo. Núm. Exp. 915/2018 Tomo II.
Banca Afirme Sociedad Anónima y Factoraje Afirme S.A. de C.V., Sociedad Financiera de Objeto Múltiple, Entidad Regulada, Afirme Grupo Financiero vs. Nolasco Salas Marco Antonio y Ramos Cerritos Verónica. Especial Hipotecario Civil Acuerdo. 1 Acdo. Núm. Exp. 609/2021.
Banco Mercantil del Norte, S.A., Institución de Banca Múltiple Grupo Financiero Banorte vs. López Romero Silvia Filomena. Especial Hipotecario Civil Acuerdo. 1 Acdo. Núm. Exp. 35/2020 Segundo Tomo.
Banco Santander México Sa Institución de Banca Múltiple Grupo Financiero Santander México vs. Villar Ruíz Marco. Ejecutivo Mercantil Acuerdo. 1 Acdo. en Expedientillo. Núm. Exp. 1111/2023 Expedientillo.
Banco del Bajío, S.A., Institución de Banca Múltiple vs. Almacenadora Logística Empresarial, S.A., Organización Auxiliar del Crédito. Ord. Mercantil Acuerdo. 1 Acdo. Núm. Exp. 577/2016 Tomo II.
Barrera Morfín Kristian vs. Armas Ocejo Juan Manuel. Ord. Civil Acuerdo. 2 Acdos. Núm. Exp. 179/2025 Tomo II.
Becerril Román Alicia Miriam vs. Vidal Valdés Jesús Antonio. Especial Hipotecario Civil Acuerdo. 1 Acdo. en Otros. Núm. Exp. 109/2003 Tomo II.
Castro Zamudio Eduardo. Ejecutivo Civil Amparo Indirecto. 1 Acdo. en Amparo. Núm. Exp. 2063/2025 Amparo 793/2024 Promov. por Eduardo Castro Zamudio.
Cerón Sánchez Ricardo vs. Núñez Betancourt Magdeleyne y Rojas González Fernando. Ord. Civil Acuerdo. 1 Acdo. Núm. Exp. 439/2023.
Chávez Morales Yurixi y Zárate Benítez Sergio vs. Qualitas Compañía de Seguros S.A. de C.V. y Arrendadora Ago S.A. de C.V. Ord. Civil 1 Acdo. Núm. Exp. 361/2026.
Cibanco, S.A., Institución de Banca Múltiple, en su Carácter de Fiduciario en el Fideicomiso Irrevocable Identificado Número F/00364 vs. Hidalgo Moreno Carlos Alberto. Especial Hipotecario Civil Acuerdo. 1 Acdo. Núm. Exp. 149/2016.
Cibanco, S.A., Institución de Banca Múltiple, en su Carácter de Fiduciario en el Fideicomiso Irrevocable Identificado Número F/00364 vs. Hidalgo Moreno Carlos Alberto. Especial Hipotecario Civil Acuerdo. 2 Acdos. Núm. Exp. 149/2016 Tomo II.
Comerciantes Independientes Anillo de Circunvalación Guatemala a Soledad A.C. vs. Ramírez Loredo Ana Rosa de Guadalupe y Registro Público de la Propiedad y de Comercio de la Ciudad de México. Ord. Civil Acuerdo. 1 Acdo. Núm. Exp. 559/2025.
Deffis Díaz Conty Cymbeline vs. Rico Puebla Guadalupe y También Conocida como María Guadalupe Rico Puebla y Díaz Conty Hernández María del Carmen Graciela y C Director del Registro Público de la Propiedad y del Comercio de la Ciudad de México. Ord. Civil Acuerdo. 1 Acdo. Núm. Exp. 253/2025.
Delgado Reyes Angélica vs. Miranda Jiménez Graciela. Ord. Civil Acuerdo. 1 Acdo. Núm. Exp. 363/2025.
Dominio Legal, S. C vs. España Reyna Arron Ernesto y Chávez Venegas Lidia Fabiola y Falcón Salazar Enrique. Ejecutivo Mercantil 1 Acdo. Núm. Exp. 1047/2023 Principal.
Escalera Quevedo Carmen vs. Zaar Activos Patrimoniales Sapi de C.V. Ord. Civil Acuerdo. 1 Acdo. Núm. Exp. 229/2026.
Fideicomiso Bansi, S.A. F/2138- 2 vs. Flores Millán Perla Cristina. Oral Civil 4 Acdos. Núm. Exp. 157/2019 Segundo Tomo.
Finpop, S.A. de C.V. vs. Reséndiz Bárcenas Ma. del Rosario. Especial Hipotecario Civil Acuerdo. 1 Acdo. Núm. Exp. 375/2017.
Franco González Alfonso vs. Frías Coronel Nadia Lisbeth y Dorador Freer Tomás. Controversias de Arrendamiento Civil Acuerdo. 1 Acdo. Núm. Exp. 1139/2023.
García Ordaz Gerardo vs. Vargas Ceballos Santiago. Juris. Voluntaria Civil Acuerdo. 2 Acdos. Núm. Exp. 279/2025.
García Vázquez Domingo Joaquín vs. García Vázquez Ricardo su Sucesión. Ord. Civil Acuerdo. 1 Acdo. Núm. Exp. 1529/2024.
Gómez Jaso Guillermo vs. Salazar Tovar Marcos Florencio y Salas Santamaría de Salazar Emelia y C Director del Registro Público de la Propiedad y del Comercio de la Ciudad de México. Ord. Civil Acuerdo. 1 Acdo. Núm. Exp. 1645/2024.
Hernánez Ávila Liliana Ofelia vs. Yáñez Calderón Cosme. Vía de Apremio Civil Acuerdo. 1 Acdo. Núm. Exp. 687/2016.
Hipotecaria Nacional, S.A. De C.V., Soc. Fin. de Objeto Múltiple, Entidad Reg. Gpo. Fin. BBVA Bancomer vs. Priego Castillo Alejandro. Esp. Hip. 2 Acdos. Núm. Exp. 1683/2011.
HSBC México, S.A., Institución de Banca Múltiple, Grupo Financiero HSBC vs. Grupo Matrix, S.A. de C.V. y Razu Seba William. Ejecutivo Mercantil Acuerdo. 1 Acdo. Núm. Exp. 667/2022.
HSBC México, S.A., Institución de Banca Múltiple, Grupo Financiero HSBC División Fiduciaria en su Carácter de Fiduciario en el Fideicomiso Irrevocable Número F/243264 vs. Amao Oliva Gabriela Sarahi. Especial Hipotecario Civil Acuerdo. 1 Acdo. Núm. Exp. 241/2018.
Inmuebles y Exportaciones Río de Janeiro S.C. vs. Qualitat Company Life Sapi de C.V. y Foncerrada Montaño Ana Cristina. Controversias de Arrendamiento Civil Acuerdo. 2 Acdos. Núm. Exp. 93/2023 Tomo II.
Instituto para Devolver Al Pueblo Lo Robado Indep vs. Grupo Nacional Provincial Sab. Ord. Mercantil 1 Acdo. Núm. Exp. 911/2023 Principal.
Iwadare Azuma Anita su Sucesión vs. Dávila Meza Enrique y Sánchez Ulloa Tarcisio Domingo y Huerta de la Rosa Jesús y Reyes Alvarado Brandon Alexis y García Ramírez José Antuhan y C Director del Archivo General de Notarias de la Ciudad de México. Ord. Civil Acuerdo. 1 Acdo. Núm. Exp. 341/2025.
López Hernández Carlos vs. Franco Hernández María Regina. Juris. Voluntaria Civil Acuerdo. 1 Acdo. Núm. Exp. 249/2026.
López Ortega Salvador vs. Alarcón Gongora Guadalupe Yéssica. Ord. Civil Acuerdo. 1 Acdo. Núm. Exp. 481/2025.
Menestys Innovaciones Móviles, S.A. de C.V. vs. Maxcom Telecomunicaciones Sab de C.V. y Celmax Móvil, S.A. de C.V. Ord. Mercantil 5 Acdos. Núm. Exp. 1317/2019 Tomo VI.
Mora Pacheco Sandra Angélica vs. Chávez Valdez Adalberto. Ejecutivo Mercantil 1 Acdo. Núm. Exp. 1011/2014.
Oportunidades para Emprendedores, S.A. P. I. de C.V., Sociedad Financiera de Objeto Múltiple, Enr vs. Valle Carreón Javier Rolando y Mendoza Treviño Rocío Enriqueta. Ejecutivo Mercantil Acuerdo. 1 Acdo. Núm. Exp. 275/2017.

SOLO CONSULTA
SOLO CONSULTA
SOLO CONSULTA

Oportunidades para Emprendedores, S.A. P. I. de C.V., Sociedad Financiera de Objeto Múltiple, Enr vs. Valle Carreón Javier Rolando y Mendoza Treviño Rocío Enriqueta. Ejecutivo Mercantil Acuerdo. 2 Acdos. Núm. Exp. 275/2017 Tomo II.

Ozuna Moreno Juliana Itzae vs. Hernández Verde Miguel Ángel y Verde Negrete María de Los Ángeles. Ord. Civil Acuerdo. 1 Acdo. Núm. Exp. 1739/2024.

Regie T de México S.A. de C.V. vs. Ferrocarriles Suburbanos Sapi de C.V. Ord. Mercantil Amparo Indirecto. 2 Acdos. en Amparo. Núm. Exp. 1099/2024 Amparo 1163/2026- III Promov. por Regie T de México, S.A. de C.V.

Reyes Vázquez Josefina vs. Padilla Barrios Erendira. Ord. Civil Acuerdo. 1 Acdo. Núm. Exp. 401/2025.

Rivera López Nancy vs. Controladora de Negocios Comerciales S.A. de C.V. Controversias de Arrendamiento Civil Acuerdo. 1 Acdo. Núm. Exp. 791/2023.

Robles Vargas Héctor su Sucesión vs. Yáñez López Alma Yazmín y Toledo Ramírez José Manuel y Yáñez López Alma Yazmín Harley Yeriley. Ord. Civil Expedientillo. 1 Acdo. Núm. Exp. 963/2023.

Rubio Duboulay Paulina y Méndez Jiménez Grimaldi y Rosas Vilchis Daniel y Cinto Tepale Asahel vs. Rubio Jiménez José Antonio y C Director del Registro Público de la Propiedad y del Comercio de la Ciudad de México y Sánchez Ángeles Raúl y Gittler Zonana José y Soluciones Ecológicas en Metales S.A. de C.V. y García Vargas Juan y Fiscalia General de Justicia de la Ciudad de México y Registro Agrario Nacional y Secretaria de Hacienda y Crédito Público. Ord. Civil Acuerdo. 1 Acdo. Núm. Exp. 315/2026.

Scotiabank Inverlat, S.A., Institución de Banca Múltiple, Grupo Financiero Scotiabank Inverlat vs. Ramírez Ávila Alberto. Especial Hipotecario Civil Acuerdo. 1 Acdo. Núm. Exp. 619/2014.

Servicios de Comercio Electrónico S.A. de C.V. vs. Los Cevichitos S.A. de C.V. y Soto Betancourt Luz Gabriela. Controversias de Arrendamiento Civil Acuerdo. 1 Acdo. Núm. Exp. 1607/2024.

The Bank Of New York Mellon, S.A., Institución de Banca Múltiple vs. Torres Rodríguez Martha Marina. Especial Hipotecario Civil 1 Acdo. Núm. Exp. 149/2013.

The Right Loan, S.A. de C.V., Oronoro, S.A. de C.V. y Mercado Beltrán Cuauhtémoc vs. Pérez Luna Mirna. Ejecutivo Mercantil Acuerdo. 1 Acdo. Núm. Exp. 643/2017.

Uman Naomi vs. Vélez Palafox Mario y Cortés Barrenque María Fernanda y Operadora de Hospitales Ángeles S.A. de C.V. Ord. Civil Acuerdo. 1 Acdo. Núm. Exp. 673/2023.

Vega Ortiz José Alberto vs. Campos Ramírez Juan José y Ramos Hilda y Márquez Sierra María y Santillana Soto Érika Concepción y Santillana Soto Diana Elizabeth y Soto Salazar Rebeca y Márquez Sierra Agustín y Márquez Curiel Gerardo y Ramos Padilla Mario y Miranda Carmen Isais y Rodríguez Anaya Yonathan y Escudero Noriega Hilda y Moreno Flores Quien También Se Hace Llamar Gerardo Flores Moreno Ángel Gerardo. Ord. Civil 2 Acdos. Núm. Exp. 917/2015.

Zemago de México S.A. de C.V. vs. Pérez Cabarroca Marco Antonio y Garza Carmona Evelia y Lic. Manuel Villagordoa Mesa Notrio Público No 228 de la Ciudad de México y BBVA Bancomer Sa Institución de Banca Múltiple Grupo Financiero BBVA Bancomer y Registro Público de Comercio. Ord. Mercantil Acuerdo. 3 Acdos. Núm. Exp. 1007/2024.

AUDIENCIA

Ledesma Velázquez Cyntia Denise vs. Velázquez Barrera Elizabeth. Actos Prejudiciales Civil. 1 Audiencia. Núm. Exp. 329/2026.

EL SECRETARIO DE ACUERDOS
LIC. JORGE ROBERTO MAYAGOITTIA MIGUEL

SECRETARÍA "B"
ACUERDOS DEL 2 DE SEPTIEMBRE DEL 2026

Aseguradora Aserta, S.A. de C.V. vs. Pesquera Mazatlecos, S.A. de C.V. y Puerto Vela Baja Sur, S.A. de C.V. Especial de Fianzas Mercantil 1 Acdo. Núm. Exp. 282/2026.

Asociación Nacional Mutualista del Fondo de Protección Asociación Civil vs. G308 Estrategia y Soluciones S.A. de C.V. Sofom Enr. Ord. Mercantil Amparo Directo. 1 Acdo. Núm. Exp. 252/2024 Segundo Tomo.

Atilano Gómez Félix vs. Jiménez de la Cruz Jonathan y López Arredondo Marco Antonio. Controversias de Arrendamiento Civil 1 Acdo. Núm. Exp. 818/2021.

Banco Mercantil del Norte Sa Institución de Banca Múltiple Grupo Financiero Banorte vs. H y S Asociados S.A. de C.V. y Fucugauchi Segura Pedro Raúl y Fucugauchi Rodríguez Paola Shiem y Rodríguez Fuentes Silvia y Fucugauchi Rodríguez Pedro Ken. Vía de Apremio Civil 1 Acdo. Núm. Exp. 1506/2024.

Banco Mercantil del Norte, S.A. vs. Rivera Beltrán Leonor. Especial Hipotecario Civil 1 Acdo. Núm. Exp. 254/2008 Segundo Tomo.

Banco Santander México Sa Institución de Banca Múltiple Grupo Financiero Santander México vs. Herrera Andrade Edwin Enrique. Ejecutivo Mercantil 2 Acdos. Núm. Exp. 640/2024.

Banco Santander México, S.A., Institución de Banca Múltiple, Grupo Financiero Santander México vs. Lacandonia Operadora de Viajes, S.A. de C.V. y Ordaz Mendoza Teresa Guadalupe y Amiga Franca Jeanette. Ejecutivo Mercantil 4 Acdos. Núm. Exp. 454/2017.

Barrera Rodríguez Eduardo Heriberto y Juárez Díaz Victoria vs. Padilla Urtusuastegui Fernando y Mapfre México S.A. Ord. Civil 1 Acdo. Núm. Exp. 1082/2024 Segundo Tomo.

Bricktoil S.A. de C.V. vs. Carreño Elizalde Mayte vs. González Trejo Alejandro de la Cruz. Ejecutivo Mercantil 3 Acdos. Núm. Exp. 610/2017 Tercería.

Castañeda Vargas Anel vs. Comercial Roshfrans S.A. de C.V. Ord. Civil 1 Acdo. Núm. Exp. 366/2026.

Dessetec Desarrollo de Sistemas, S.A. de C.V. vs. Sosa Novelo Carlos René. Especial Hipotecario Civil 1 Acdo. Núm. Exp. 956/2016.

Domínguez Cordero Julio César vs. Morales Torres Cruz y Saldívar Morales Lesly Elizabeth y Saldívar Morales Fabián Wenseslao y Saldívar Romero José Ricardo. Ord. Civil 1 Acdo. Núm. Exp. 224/2026.

Fundación Alfredo Porraz Guillén Institución de Asistencia Privada vs. Porraz del Amo Alfredo y Porraz Ortiz de la Huerta Alfredo su Sucesión. Ord. Civil Expedientillo. 1 Acdo. Núm. Exp. 170/2026.

Guerrero Villalba Giovanni y Sánchez Galaviz Yasmín vs. Seguros Inbursa Sa Grupo Financiero Inbursa. Ord. Civil 3 Acdos. Núm. Exp. 396/2025 Segundo Tomo.

Hewlett Packard Operations México S. de R. L de C.V. vs. Industria Electrónica Médica, S.A. de C.V. y Domínguez Bentata Manuel Jesús. Ejecutivo Mercantil 1 Acdo. Núm. Exp. 54/2024 Bis. 1.

Ibarra Rodríguez Jaime Gerardo vs. Delgado Bolaños Carlos. Especial Hipotecario Civil 1 Acdo. Núm. Exp. 1462/2012 Segundo Tomo.

Institucional de Alimentos, S.A. de C.V. vs. García González José y Comercializadora Antica, S. de R. L. de C.V. Ord. Civil 2 Acdos. Núm. Exp. 316/2025 Segundo Tomo.

Intermediación Inmobiliaria Gutza, Sociedad Anónima de Capital Variable vs. Ballesteros del Olmo Miguel Ángel. Especial Hipotecario Civil 1 Acdo. Núm. Exp. 138/2020 Segundo Tomo.

López Montaño Eleuteria Verónica su Sucesión vs. López González Nancy. Ord. Civil Amparo Indirecto. 1 Acdo. en Amparo. Núm. Exp. 1202/2023 Amparo 1099/2026- IV Promov. por Eleuteria Verónica López Montaño su Sucesión.

Navarro Díaz Alberto Francisco vs. Constructora Inmobiliaria Amarelo S.A. de C.V. y Vargas Bezanilla Mauricio. Ejecutivo Mercantil 1 Acdo. Núm. Exp. 918/2021.

Nuño Cocula Arturo vs. Carmona Torres Araceli Violeta. Controversias de Arrendamiento Civil 1 Acdo. Núm. Exp. 132/2020.

Ponce Pacheco Francisco Javier vs. Seguros Inbursa Sa Grupo Financiero Inbursa. Ord. Civil 2 Acdos. Núm. Exp. 84/2025 Segundo Tomo.

Promotora de Hoteles S.A. de C.V. y Banco Nacional de México Sa Integrante del Grupo Financiero Banamex vs. Mardueño Espinoza César Antonio y Beltrán Martínez de Mardueño Beatriz Inés. Ord. Mercantil 1 Acdo. Núm. Exp. 1010/2022.

Radiomovil Dipsa S.A. de C.V. vs. Inumex S.A. de C.V. Ord. Mercantil 1 Acdo. Núm. Exp. 142/2026.

Scrap II, S. de R. L. de C.V. vs. Rojas Moreno Mauro y Otro. Especial Hipotecario Civil 1 Acdo. Núm. Exp. 1570/2008.

Spv Exi Renovables, S.A. P. I. de C.V. vs. Muñoz López José Edgardo y Marie Murrle Anne y Gustavo Parodi Víctor y Otros. Arbitraje Comercial Mercantil 1 Acdo. Núm. Exp. 1162/2024 Segundo Tomo.

Sánchez Sosa Martha Lirio vs. Ramírez Martínez Horacio y Macías Garrido Rocío. Especial Hipotecario Civil 2 Acdos. Núm. Exp. 1006/2016 Bis. 2 Bis.

Torres Trejo Rodolfo vs. Pérez Torres Armando y Hernández Méyer Carmina y Pérez Hernández Anabel y Espíndola Pérez Nicole Sofía y Pérez Hernández Alejandra y Durán García María Elena y Pérez Durán Celia Denisse y Pérez Durán Jorge Armando y Pérez Durán Nubia Paola. Actos Prejudiciales Civil 1 Acdo. Núm. Exp. 280/2026.

SOLO CONSULTA
SOLO CONSULTA
SOLO CONSULTA

Velasco González, Roberto Carlos vs. Tovar Arredondo, Luis. Ejecutivo Mercantil 1 Acdo. Núm. Exp. 928/2014 Segundo Tomo.
Yañes Miura Machado vs. Wolf Company S.A. de C.V. Ord. Civil 1 Acdo. Núm. Exp. 1752/2024.
De Hoyos y Morales Norma Rosa vs. Fernández de Castro Loperena Gerald Alexander. Ord. Civil 2 Acdos. Núm. Exp. 166/2026.
NO PUBLICADOS
Barreiro Estrada Jorge Israel vs. Construcciones Arqui Mexicanas, S.A. de C.V. y Sánchez Álvarez Mauricio. Especial Hipotecario Civil 2 Acdos. Núm. Exp. 336/2018.
Carrillo Delgadillo Kenia Stephanie vs. Castillo Juárez Mario y Landcargo S.A. de C.V. y Seguros Atlas y/o Seguros Atlas S.A. Ord. Civil 4 Acdos. Núm. Exp. 434/2025 Segundo Tomo.
González Garza Tomás vs. Cruz Saldívar María de Los Ángeles. Ord. Civil 1 Acdo. Núm. Exp. 532/2018 Segundo Tomo.
Peralta Dirvas José Luis vs. Peralta Cedillo Santiago y C Director del Registro Público de la Propiedad y del Comercio de la Ciudad de México. Ord. Civil 2 Acdos. Núm. Exp. 328/2026.
Refugio Franciscano Asociación Civil y Asociación Franciscana Institución de Asistencia Privada vs. Fundación Antonio Haghenbeck y de la Lama Institución de Asistencia Privada. Ord. Civil 3 Acdos. Núm. Exp. 210/2026.
Romero Sotelo Julián vs. Construcciones e Ingeniería Acfhel S.A. de C.V. y C Director del Archivo General de Notarias del Estado de Sinaloa y C Director del Registro Público de la Propiedad y del Comercio de la Ciudad de México. Ord. Civil 1 Acdo. Núm. Exp. 548/2025.
Villalobos Mancilla Francisco Javier vs. Cruz Pichardo Alberto. Ord. Civil 2 Acdos. Núm. Exp. 158/2021 Segundo Tomo.
SENTENCIA DEFINITIVAS DEL 2 DE SEPTIEMBRE DEL 2026
José González Sara vs. Hir Compañía de Seguros S.A. de C.V. vs. Seguros Atlas, S.A. Ord. Civil Sent. Def. 1 Núm. Exp. 256/2025

EL SECRETARIO DE ACUERDOS
LIC. ROBERTO ALFREDO CHÁVEZ SÁNCHEZ

SEXAGÉSIMO QUINTO DE LO CIVIL

SECRETARÍA "A"
ACUERDOS DEL 2 DE SEPTIEMBRE DEL 2026

Abud Semerena José Luis vs. Parada y Coppel Ana Beatriz su Sucesión. Ord. Civil 1 Acdo. Núm. Exp. 27/2026 Principal.
Banco Inbursa Sa Institución de Banca Múltiple Grupo Financiero Inbursa vs. Silver Garden Sociedad Anónima de Capital Variable. Especial Hipotecario Civil 2 Acdos. Núm. Exp. 477/2023.
Banco Mercantil del Norte, S.A., Institución de Banca Múltiple, Grupo Financiero Banorte vs. Deyanira Wendoline Flores Pérez. Especial Hipotecario Civil 1 Acdo. Núm. Exp. 845/2016.
Banco Santander México Sa Institución de Banca Múltiple Grupo Financiero Santander México vs. Carrillo Suárez Norma Elba. Ejecutivo Mercantil 1 Acdo. Núm. Exp. 631/2024.
Camargo Monroy Alejandro vs. Martínez Aguilar Stephanie. Ord. Civil 1 Acdo. Núm. Exp. 277/2026 Principal.
Castañeda Álvarez Andrés vs. Paredes Giese Armando. Especial Hipotecario Civil 1 Acdo. Núm. Exp. 71/2021.
Cerón Sánchez Leonardo vs. Sánchez Silva Lucía su Sucesión. Ord. Civil 1 Acdo. Núm. Exp. 557/2025 Principal.
Cervantes Vargas Alma Reyna y Sánchez Cruz Andrés Enrique vs. Ramírez Osornio Mariana. Juris. Voluntaria Civil 1 Acdo. Núm. Exp. 345/2026 Principal.
Chávez Vargas José Antonio vs. Vázquez Ortega Gerardo Saúl su Sucesión y Sanabria González Carlos y Director del Registro Público de la Propiedad y de Comercio de la Ciudad de México y Garza Treviño Francisco y Madrigal Flores Libero y Archivo General de Notarias de Tamaulipas y Archivo General de Notarias de Michoacan. Ord. Civil 1 Acdo. Núm. Exp. 363/2025 Principal.
Choperena González Mario vs. Jara y Asociados y Rodríguez Ávila José Arturo. Ord. Civil 1 Acdo. Núm. Exp. 321/2026 Principal.
Cortés Gómez Celia su Sucesión. Juris. Voluntaria Civil 1 Acdo. Núm. Exp. 199/2026 Principal.
Cruz Cruz Federico vs. Calvillo Alvarado César José y Magali Tovar Zuhey. Ord. Civil 1 Acdo. Núm. Exp. 1335/2024.
Gallardo Flores Paulina Edith vs. Rueda Reyes Juan Carlos. Ord. Civil 3 Acdos. Núm. Exp. 409/2025 Principal.
García Ramírez Blanca Irma vs. García Valdez Blanca Leonor. Ord. Civil 1 Acdo. Núm. Exp. 1733/2024.
Hernández Vázquez Narciso vs. Ramírez Segura Ares. Ord. Civil Expedientillo. 1 Acdo. Núm. Exp. 287/2025.
HSBC México, S.A., Institución de Banca Múltiple, Grupo Financiero, HSBC División Fiduciaria en su Carácter de Fiduciario en el Fideicomiso Número F/247545 vs. Fernández Ramírez Alejandro y Álvarez Culebro Marisol. Especial Hipotecario Civil 1 Acdo. Núm. Exp. 921/2019.
Instituto de Seguridad y Servicios Sociales de Los Trabajadores del Estado a Través de su Fondo de la Vivienda Fovissste vs. Rubén Rodríguez Reyes. Especial Hipotecario Civil 1 Acdo. Núm. Exp. 7/2021.
Juárez Acosta Héctor Iván y Acosta López Julia vs. Grupo Mexicano de Seguros S.A. de C.V. Ord. Civil Comparecencia Billetes. 1 Acdo. Núm. Exp. 1135/2023 Tomo III.
López Betancourt María vs. Ruíz Tapia Alma Rosa. Controversias de Arrendamiento Civil Secc. de Ejecución. 1 Acdo. Núm. Exp. 1545/2024.
López Roque Tomás y del Carmen Lucas María Luisa vs. Seguros Inbursa Sa Grupo Financiero Inbursa. Ord. Civil 1 Acdo. Núm. Exp. 331/2025 Principal.
Matc Digital, S. de R. L. de C.V. vs. Rodríguez Velázquez Rosa y Pérez Sosa Francisco y Pérez Sosa Lorenzo y Pérez Sosa Bernardo y Pérez Sosa María de Los Ángeles y Pérez Sosa Donato y Pérez Sosa Elizabeth. Juris. Voluntaria Civil 1 Acdo. Núm. Exp. 353/2025 Principal.
Medel González María del Rocío vs. Mariano Vázquez Vera y Luz María García Olvera. Controversias de Arrendamiento Civil 1 Acdo. en Amparo. Núm. Exp. 231/2020 Amparo 380/2024- V.
Oropeza Reyes Concepción Juana vs. Pérez Rodríguez Bertha y C Director del Registro Público de la Propiedad y del Comercio de la Ciudad de México. Ord. Civil 1 Acdo. Núm. Exp. 23/2026 Principal.
Palma Morales Andrés Alejandro vs. Filisola de la Fuente Ángel Jonnatan. Ord. Civil 1 Acdo. Núm. Exp. 1231/2024.
Piña Fuentes Regina Victoria. Juris. Voluntaria Civil 1 Acdo. en Expedientillo Expediente No Conocido. Núm. Exp. 343/2026.
Razo Barbosa María Carmen su Sucesión vs. Osnaya Lara Yamiled. Ord. Civil 1 Acdo. Núm. Exp. 103/2025 Principal.
Reyes Hernández Liliana Alejandra vs. Macías Romo René Gerardo. Vía de Apremio Civil 2 Acdos. Núm. Exp. 331/2026 Principal.
Secreto. Ejecutivo Mercantil 1 Acdo. Núm. Exp. 1067/2023.
Secreto. Ord. Civil 1 Acdo. Núm. Exp. 197/2026 Principal.
Secreto. Especial Mercantil Mercantil 1 Acdo. Núm. Exp. 79/2025 Principal.
Solís Cabrera Filiberto vs. Pearl Flores Federico Fernando. Ejecutivo Mercantil 1 Acdo. en Amparo. Núm. Exp. 513/2017 772/2026- II.
Solís Cabrera Filiberto vs. Pearl Flores Federico Fernando. Ejecutivo Mercantil 1 Acdo. Núm. Exp. 513/2017 Tomo III.
Tinoco Carreón Jennifer Beatriz vs. Tinoco Carreón José Ismael y Hernández Castillo Ana María. Ord. Civil 2 Acdos. Núm. Exp. 15/2026 Principal.
Valencia Muñiz Omir vs. Miller Kobisher Blanca y Blydenstein John Alfonso y Instituto Panamericano de Profesionales Cientificos S. C. Ord. Civil Comparecencia Billete. 1 Acdo. Núm. Exp. 613/2022 Tomo II.
Viesca y Treviño Francisco José y También Conocido como Viesca Treviño Francisco José También Conocido como Viesca Treviño Francisco y Viesca y Treviño Alfonso Federico su Sucesión, También Conocido como Viesca Treviño Alfonso Federico su Sucesión, También Conocido como Viesca Treviño Alfonso su Sucesión y Viesca y Treviño María de la Luz Patricia También Conocida como Viesca Treviño Patricia vs. Viesca y Treviño Carlos Alfonso y También Conocido como Viesca Treviño Carlos Alfonsotambien Conocido Comoviesca Treviño Carlos y Viesca y Treviño María de Lourdes y También Conocida como Viesca Treviño de Valverde María de Lourdes. Ord. Civil 1 Acdo. Núm. Exp. 333/2025 Tomo II.
Villagómez Ruiz José vs. Jiménez Lazcano de Unda Elba y C Director del Registro Público de la Propiedad y de Comercio de la Ciudad de México. Ord. Civil 1 Acdo. Núm. Exp. 63/2024.
De Iturbide Morales Víctor Ricardo vs. González Hernández Rafael. Medios Preparatorios Civil 1 Acdo. Núm. Exp. 75/2025 Principal.
NO PUBLICADOS
Alpizar Pacheco María Eugenia vs. Cortés Nieto Marco Antonio. Controversias de Arrendamiento Civil 1 Acdo. Núm. Exp. 67/2024.
Amaro Rodríguez Michelle vs. Mejía Mondragón Guadalupe. Ord. Civil 1 Acdo. en Amparo. Núm. Exp. 229/2025 795/2026.
Banco Monex Sa Institución de Banca Múltiple Monex Grupo Financiero vs. Comercial de Pollo S.A. de C.V. y Sánchez Hernández Mabel Rebeca y Sánchez Hernández Mónica. Ejecutivo Mercantil Expedientillo. 1 Acdo. Núm. Exp. 577/2023.

SOLO CONSULTA

Briseño Parada Laura vs. Inmobiliaria Zetape, S.A. Ord. Civil 1 Acdo. Núm. Exp. 145/2025 Principal.
Cervantes Rosales Virginia vs. Seguros Inbursa Sa Grupo Financiero Inbursa. Ord. Civil 1 Acdo. Núm. Exp. 83/2025 Tomo II.
Cibanco Sociedad Anónima Institución de Banca Múltiple en su Carácter de Fiduciario en el Fideicomiso Irrevocable Identificado Con el No F00247 vs. Araujo Linares Fernando Alfonso y Yanez de la Garza Ofelia Lizzet. Vía de Apremio Civil 1 Acdo. Núm. Exp. 169/2025 Principal.
Gudiño Pulido María del Carmen vs. Magos Santiago Ofelia y Ramírez Basulto Israel. Especial Hipotecario Civil 1 Acdo. Núm. Exp. 179/2011 Tomo II.
HSBC México Sa Institución de Banca Múltiple Grupo Financiero HSBC División Fiduciaria en su Carácter de Fiduciario en el Fideicomiso F234036 vs. Bello Flores Iván Daniel y Ariza Abarca Ángela. Ord. Civil Expedientillo. 1 Acdo. Núm. Exp. 737/2024.
Instituto de Seguridad y Servicios Sociales de Los Trabajadores del Estado a Través de su Fondo de la Vivienda (Fovissste) vs. García Peredo Jorge Fabio. Especial Hipotecario Civil 1 Acdo. Núm. Exp. 1075/2018.
López Estrada Guillermina y López Estrada Ana María y López Estrada Adriana vs. López Estrada Mario Alfonso y López Estrada José María. Ord. Civil 3 Acdos. Núm. Exp. 87/2026 Principal.
Martínez Mendoza Ramiro vs. Constantino Flores María del Rocío. Controversias de Arrendamiento Civil 1 Acdo. en Expedientillo. Núm. Exp. 1359/2019.
Ojeda Parada Astolfo vs. Bermejo Cárdenas Rodolfo y Bermejo Aramburo Rodolfo. Controversias de Arrendamiento Civil 2 Acdos. Núm. Exp. 1207/2024.
Promotora de Hoteles, S.A. de C.V. y Banco Nacional de México S.A., Integrante del Grupo Financiero Banamex vs. Pedro Morales León y Ana Érika Trujillo Valencia. Ord. Mercantil 1 Acdo. Núm. Exp. 11/2021.
Ramírez Sandoval Wenceslao Humberto vs. Ramírez González Esperanza Montserrat y González Cruz Gema Arcelia. Ord. Civil 1 Acdo. Núm. Exp. 57/2025 Principal.
Ramos Alonso Jorge vs. Ramos Alonso María Graciela y C Director del Registro Público de la Propiedad y del Comercio de la Ciudad de México. Ord. Civil 1 Acdo. Núm. Exp. 357/2026 Principal.
Rico Ramírez Ma de Lourdes y Carrillo Rico Brenda vs. Axa Seguros S.A. de C.V. Ord. Civil 2 Acdos. Núm. Exp. 173/2026 Principal.
Salgado Tapia Brian Alan vs. López Segura Carlos y López Segura Víctor y Romero Ramírez Angelina. Ord. Civil 1 Acdo. Núm. Exp. 265/2025.
Sánchez Cruz Rosa María y Sánchez Cruz Martha vs. Hernández Francisca y Sánchez Hernández Rafael. Ord. Civil 1 Acdo. en Amparo. Núm. Exp. 713/2021 1221/2025-I.
Sociedad Hipotecaria Federal, S.N.C., Institución de Banca de Desarrollo, como Fiduciaria Sustituta en el Fondo de Operación y Financiamiento Bancario a la Vivienda (Fovi) vs. Márquez Morales Claudia Leticia. Especial Hipotecario Civil 1 Acdo. Núm. Exp. 865/2010.
Urbina Ortega Sagrario vs. Montero Donatto Javier y Jasa Montur Iniciando en Champions Sas de C.V. Medios Preparatorios Civil 1 Acdo. Núm. Exp. 209/2026 Principal.
Urrutia Vázquez José Francisco vs. Espinal Vázquez Roberto Antonio y Espinal de la Rosa Wendy Isabel. Ord. Civil 1 Acdo. Núm. Exp. 169/2026 Principal.
AUDIENCIA
Ayala Saavedra Francisca vs. Retana Ayala Hugo Eduardo. Aud. Ord. Civil. 1 Audiencia. Núm. Exp. 1543/2024.
Poblano López Manuel y y-o. Manuel Venustiano Poblano López y Sierra López Emma Elfega su Sucesión vs. Zarco Castro de Rosete Felipa Margarita. Continuación de Aud. Ord. Civil. 1 Audiencia. Núm. Exp. 1329/2024.
Vázquez Puentes Ismael vs. Seguros Inbursa Sa Grupo Financiero Inbursa. Aud. Ord. Civil. 1 Audiencia. Núm. Exp. 521/2025 Principal.

EL SECRETARIO DE ACUERDOS
LIC. JAVIER GIL RAMÍREZ

SECRETARÍA "B"
ACUERDOS DEL 2 DE SEPTIEMBRE DEL 2026

Acciona Operación y Mantenimiento S. de R. L. de C.V. vs. García Ramírez Rocío. Ord. Civil 1 Acdo. en Expedientillo. Núm. Exp. 808/2022 Expedientillo.
Alcocer Flores Ángeles vs. José Molina Villegas y Ofelia Ruelas Almanza. Ord. Civil 1 Acdo. Núm. Exp. 266/2018.
Alvarado Cruz Jaime y Mendizábal Guerra Rodolfo vs. Chávez Ceballos Fausto Jesús. Ord. Civil 1 Acdo. Núm. Exp. 144/2008 Tomo II.
Banca Mifel Sa Institución de Banca Múltiple Grupo Financiero Mifel vs. Manilla Triana Palmira de Las Nieves. Vía de Apremio Civil 1 Acdo. Núm. Exp. 246/2026 Principal.
Banco Mercantil del Norte, S.A., Institución de Banca Múltiple, Grupo Financiero Banorte vs. Raymundo Ramos Hernández. Especial Hipotecario Civil 1 Acdo. en Otros. Núm. Exp. 184/2018 Tomo II.
Banco Nacional de México, Sociedad Anónima, Integrante del Grupo Financiero Banamex, División Fiduciaria, Fiduciario del Fideicomiso Irrevocable F/17937- 8. Ord. Civil 2 Acdos. en Amparo. Núm. Exp. 770/2026 770/2026- X.
Banco Santander México Sa Institución de Banca Múltiple Grupo Financiero Santander México vs. Tinoco Ramírez Héctor. Providencias Precautorias Civil 1 Acdo. Núm. Exp. 176/2024.
Cibanco S.A., Institución de Banca Múltiple, Actuando Únicamente en su Carácter de Fiduciario en el Fideicomiso F/00782 vs. Óscar Javier García Uriarte. Especial Hipotecario Civil 1 Acdo. Núm. Exp. 740/2017.
Cortez Campos Maricela vs. Yolanda Martínez Gil. Ejecutivo Mercantil 1 Acdo. Núm. Exp. 506/2009 Tomo III.
Cruz Moscu Hispana David y García Moscu Araceli vs. Cruz López Irene Xareli y Cruz López Mariana Citlalli y Santiago Algredo Alberto. Ord. Civil 2 Acdos. Núm. Exp. 152/2025 Tomo II.
Cruz Vázquez Tabatha Susana vs. López Estrada Jonathan y Estrada Domínguez Jéssica Bethsabe y Grupo Nacional Provincial Sab. Ord. Civil 1 Acdo. Núm. Exp. 24/2026 Principal.
Fimubac S.A. de C.V. Sofom Enr vs. Factor para Ti Sapi de C.V. Sofom Enr y García Jaime Héctor Manuel y García Velasco Óscar David y Terrón López Ricardo y Patiño López Juan Arturo y Corona Moreno Jemina Laura y Langarica González Edgar Hugo y Moragrega Campuzano Alejandro. Ejecutivo Mercantil 4 Acdos. Núm. Exp. 1452/2024 Tomo II.
Franco Valdovinos January Steffania vs. Meza Orduña Araceli Alicia y Gobierno de la Ciudad de México y Registro Público de la Propiedad y de Comercio de la Ciudad de México. Ord. Civil 2 Acdos. Núm. Exp. 260/2022.
García Malváez María Bárbara vs. Palau Vda. de Figueroa Mercedes su Sucesión y Instituto de Vivienda de la Ciudad de México y C Director del Registro Público de la Propiedad y del Comercio de la Ciudad de México. Ord. Civil 1 Acdo. Núm. Exp. 268/2025.
Gómez Berlanga Adriana vs. Contreras Benítez Julián y Benítez Becerril Pedro. Controversias de Arrendamiento Civil 1 Acdo. Núm. Exp. 1418/2024.
González Figueroa María Alicia vs. González Piña Flor Mariana y Piña Legorreta Patricia. Controversias de Arrendamiento Civil 1 Acdo. Núm. Exp. 714/2017.
Gutiérrez Margarito Joaquín vs. Vianey Esquivel Margarita y Quiñones Emmert César Arturo y Zapata Saavedra Carlos Eduardo y Zapata N Carolina y Zapata N Fernanda y Zapata Velázquez Kevin y Ruíz Vélez Víctor Hugo y Zapata Saavedra Enrique y Zapata Saavedra Marco Antonio y Navibt Nacis Nacis y Zapata Saavedra Carlos Roberto y Zapata Saavedra Claudia y Vélez Contreras Yaneli y Contreras Martínez Yolanda y Martínez Emmert Gabriela y Quiñones Emmert Ivonne Patricia y Emmert Nagore Reyna Cristina. Medios Preparatorios Civil Certificación. 2 Acdos. Núm. Exp. 1680/2024 Tomo II.
Herrera Huidobro Edgar Alfonso vs. Betancourt Morales Cuauhtémoc. Ejecutivo Mercantil 2 Acdos. Núm. Exp. 1362/2023.
Hurtado Jacobo María del Rosario vs. Sánchez Cabrera Rafael su Sucesión y Brain Calderón María Luisa. Ord. Civil 2 Acdos. Núm. Exp. 264/2026 Principal.
Izmava Construcciones S.A. de C.V. vs. Residencias Mejoradas S.A. de C.V. y Desarrolladora Altozano S.A. de C.V. y Pérez Gil Salcido José Carlos y Pérez Gil Salcido Francisco Ramón y Gutiérrez Pérez Gil Alejandro José. Ord. Mercantil 1 Acdo. Núm. Exp. 838/2022 Tomo II.
Legal Advise, S. C vs. Thesis Inmobiliaria, S.A. de C.V. y Nava Nava Enrique Adeodato. Especial Hipotecario Civil 1 Acdo. en Otros. Núm. Exp. 812/2021 Tomo II.
Manuel Rozada Cuéllar A.C. y Rozada Cuéllar Manuel su Sucesión vs. Rozada Cuéllar María Elena su Sucesión y Roldán Rozada Carlos Manuel y Lic. José Antonio Elizarraraz García Notario Público 19 de Salamanca Guanajuato y Lic. Rigoberto Gordillo Sánchez Notario Público 4 de Moroleon Guanajuato y Lic. Nahum Ojeda Hernández Notario Público 36 de Islas Mujeres Quintana Roo y Registro Público de la Propiedad y de Comercio de la Cuidad de México. Ord. Civil 1 Acdo. Núm. Exp. 890/2022.

SOLO CONSULTA
SOLO CONSULTA
SOLO CONSULTA

Martínez Ramírez Natalia vs. Seguros Inbursa Sa Grupo Financiero Inbursa. Ord. Civil 1 Acdo. Núm. Exp. 524/2025 Tomo II.
Mejía Galeana Elizabeth vs. Beltrán Tejeda Silvia. Ord. Civil 2 Acdos. Núm. Exp. 844/2023.
Morales Martínez Miguel Ángel vs. Rodríguez Pérez Enriqueta Actualmente Vda. de Bernal y También Conocida como Enriqurta Rodrdiguez Pérez Actualmente Vda de Bernal. Ord. Civil 1 Acdo. Núm. Exp. 1124/2023.
Pc Biologics, S.A. de C.V. vs. Integración Profesional Regis, S.A. de C.V. Ejecutivo Mercantil 1 Acdo. Núm. Exp. 856/2018.
Pérez Holder Rodríguez Ian y Pérez Holder Rodríguez Jorge Alberto vs. Pérez Holder Jorge Alberto. Ord. Civil 2 Acdos. Núm. Exp. 44/2026 Principal.
Pérez Rosales Laura y Pérez Rosales Marisela y Pérez Rosales Alicia y Pérez Rosales Lilia y Pérez Rosales Carolina y Pérez Rosales Ramón vs. Poseedor del Departamento Siete O. G. Ord. Civil 1 Acdo. Núm. Exp. 454/2025 Principal.
Plaza Comercial Atd S.A. de C.V. vs. Merchant Macías Rocío. Controversias de Arrendamiento Civil 1 Acdo. Núm. Exp. 1216/2024.
Rodríguez Jiménez María del Carmen vs. Sánchez Ayala Patricia y Flores López Andrés. Ord. Civil 1 Acdo. Núm. Exp. 540/2025 Principal.
Rodríguez Rodríguez María del Consuelo vs. BBVA Bancomer Sa Institución de Banca Múltiple Grupo Financiero BBVA Bancomer. Ord. Mercantil 1 Acdo. Núm. Exp. 102/2025 Principal.
Roldán González Álvaro Prospero. Juris. Voluntaria Civil 1 Acdo. Núm. Exp. 372/2026 Principal.
Salazar García María Luisa vs. Tovar Salazar Mario. Controversias de Arrendamiento Civil 1 Acdo. Núm. Exp. 222/2023.
Segoviano Juárez Manuel vs. Rodríguez José Guillermo. Ord. Civil 1 Acdo. Núm. Exp. 178/2026 Principal.
Valencia Eligio María Ofelia vs. Veytia Ulloa Fernando y C Director del Registro Público de la Propiedad y del Comercio de la Ciudad de México. Ord. Civil 1 Acdo. Núm. Exp. 26/2025 Principal.
Xocua Vázquez Yolanda vs. Martínez Hernández Maricruz y Hernández Vázquez Cruz. Ord. Civil 1 Acdo. Núm. Exp. 594/2025 Principal.
AUDIENCIA
Alamilla Reséndiz Adán vs. Villuendas Mariscal Berch Skerly. Aud. Ord. Civil. 1 Audiencia. Núm. Exp. 1548/2024.
Banca Afirme Sa Institución de Banca Múltiple Afirme Grupo Financiero División Fiduciaria Única y Exclusivamente en su Carácter de Fiduciario del Fideicomiso Identificado Con el Número 739335 por Conductor de su Administrador Ion Financiera Sapi de C.V. Sofom Er vs. Vaquera Godínez Martha y Urdapilleta Inchaurregui Roberto. Aud. Especial Hipotecario Civil. 1 Audiencia. Núm. Exp. 1106/2024.

LA SECRETARIA DE ACUERDOS
LIC. WENDY FLORES RIZO

SEXAGÉSIMO SÉPTIMO DE LO CIVIL

SECRETARÍA "A"
ACUERDOS DEL 2 DE SEPTIEMBRE DEL 2026

Abundez Hernández Hansel Roberto vs. Marcial González Constantino. Ord. Civil 1 Acdo. Núm. Exp. 269/2025.
Administradora Fome 1, S. de R. L. de C.V. vs. Irma Nayuth Di Pietro Iniguez. Especial Hipotecario Civil 1 en Tomo II. 1 Acdo. Núm. Exp. 3/2021 Tomo II.
Aguilar Rodríguez Óscar Ubaldo vs. Seguros Inbursa Sa Grupo Financiero Inbursa. Ord. Civil 1 en Tomo II Acdo. 2. 2 Acdos. Núm. Exp. 1003/2024 Tomo II.
Alemán Pacchiano Rafael vs. Godínez Collado Rodrigo y Sogo Estrategia Empresarial Especializada S.A. de C.V. y Zuani Grimaldo Juan Carlos. Actos Prejudiciales Civil 1 Acdo. Núm. Exp. 233/2026.
Álvarez Salas Alejandra vs. María de la Luz Salas y Pacheco. Ord. Civil 1 Acdo. Núm. Exp. 861/2013.
Arellano Velasco Adriana su Sucesión vs. Banca Mifel Sa Institución de Banca Múltiple Grupo Financiero Mifel Fideicomiso 630/2005. Ord. Mercantil 1 Acdo. Núm. Exp. 353/2026.
Banco Invex, Sociedad Anónima, Institución de Banca Múltiple, Invex Grupo Financiero en su Carácter de Fiduciario del Fideicomiso Identificado Con el Número 801, Representado en Este Acto por Ing Hipotecaria, S.A. de C.V., Sociedad Financiera de Objeto Múltiple, Entidad No Regulada vs. Tonatiuh Álvarez Gómez y Aracelly Morales Ramírez. Especial Hipotecario Civil 1 en Expedientillo. 1 Acdo. Núm. Exp. 689/2013.
Banco Mercantil del Norte, S.A. Institución de Banca Múltiple, Grupo Financiero Banorte vs. Vázquez Pérez Bernabé. Especial Hipotecario Civil 1 en Expedientillo. 1 Acdo. Núm. Exp. 1291/2019.
Banco Nacional de México, S.A., Integrante del Grupo Financiero Banamex vs. Zamudio Godínez Pedro. Especial Hipotecario Civil 1 Acdo. Núm. Exp. 409/2021.
Banco del Bajío, S.A., Institución de Banca Múltiple vs. Virginia López Hernández y Ana María Rivera Delgado. Ejecutivo Mercantil 1 en Tomo II. 1 Acdo. Núm. Exp. 127/2015 Bis. 2 Tomo II.
Benavides Madrigal Eybar vs. Seguros Inbursa S.A. Ord. Civil 1 en Tomo II. 1 Acdo. Núm. Exp. 1721/2024 Tomo II.
Bonilla Ortiz Alfonso vs. Valdez González Miguel Ángel y Phoenix Peralta S.A. de C.V. Ord. Mercantil 1 Acdo. Núm. Exp. 111/2026.
Cabi Outlet Pachuca Sapi de C.V. vs. Romero Ortiz Lorena Estefania y Romero Ortiz Leslie Alejandra. Providencias Precautorias Civil 1 Acdo. Núm. Exp. 319/2023.
Calvillo Pello José Jesús vs. Acevedo Guerra Lourdes Minerva. Ord. Civil Auto Admisorio. 1 Acdo. Núm. Exp. 337/2026.
Calzada Rios Silvia vs. Vargas Alonso Juan Carlos y Vargas Navarrete Cristian y Navarrete Aguilar Isabel. Ord. Civil 1 Acdo. Núm. Exp. 421/2025.
Ci Banco Sociedad Anónima, Institución de Banca Múltiple, Actuando en su Carácter de Fiduciaria en el Fideicomiso F/00102 vs. María Guadalupe Villarreal Martínez y Jorge Avilés Hernández. Especial Hipotecario Civil 1 en Tomo II. 1 Acdo. Núm. Exp. 739/2017 Tomo II.
Colín Graciela Ivonne vs. Solutia Consulting S. C. Ord. Civil 1 Acdo. Núm. Exp. 303/2026.
Condominios Inversiones S.A. vs. Eloísa Ibarra Pineda. Ord. Civ. 1 Acdo. Núm. Exp. 3695/1986.
Crédito Único, S.A. de C.V., S. O. F. O. M., E. N. R vs. Cruz Hernández Noemí Catalina. Ejecutivo Mercantil 1 Acdo. Núm. Exp. 195/2023.
Dornier Leasing Company Limited vs. Seguros Banorte S.A. de C.V. (Grupo Financiero Banorte) y Grupo Mexicano de Seguros, S.A. de C.V. Ord. Mercantil Acdo. 44. 45 Acdos. Núm. Exp. 145/2019 Tomo VI.
Encofrados Alsina México S de R.L. de C.V. vs. Obra Civil y Pavimentos S.A. de C.V. y Sagastegui Munguía José Paulino. Ejecutivo Mercantil 1 en Tomo II. 1 Acdo. Núm. Exp. 299/2022 Tomo II.
Evaristo Lorenzo Juan y Baltazar Candelaria Catalina vs. Seguros Inbursa Sa Grupo Financiero Inbursa. Ord. Civil 1 Acdo. Núm. Exp. 91/2026.
González Francisco Guillermo vs. Domingo Ramírez Reyes. Ord. Civil 1 Acdo. Núm. Exp. 1275/2010.
González Leal Víctor vs. González Moreno Alberto Eduardo. Controversias de Arrendamiento Civil 1 Acdo. Núm. Exp. 937/2024.
Gutiérrez Mugica Heraclio Constantino vs. Álvarez Sánchez Margarita y Fernández Alonso María del Carmen. Ord. Civil Acdo. 2. 2 Acdos. Núm. Exp. 849/2024.
Hoil Hoil María Ána y Canche Hoil Eloy y Canche Hoil Leonardo vs. Grupo Mexicano de Seguros S.A. de C.V. Ord. Civil 1 Acdo. Núm. Exp. 849/2022 Tomo II.
HSBC México, Sociedad Anónima, Institución de Banca Múltiple, Grupo Financiero HSBC vs. José Jaime Hernández Tapia. Especial Hipotecario Civil 1 Acdo. Núm. Exp. 933/2016.
Instituto del Fondo Nacional de la Vivienda para los Trabajadores (Infonavit) vs. Gordillo Meza María Cristina. Especial Hipotecario Civil 1 Acdo. Núm. Exp. 733/2024.
Lara Bravo Virginia vs. Instituto del Fondo Nacional de la Vivienda para los Trabajadores Infonavit y Granados Carrillo María de Lourdes. Ord. Civil 1 Acdo. Núm. Exp. 479/2025.
Luna Husillos Rubén vs. Mazatan Canan Rosa Elba. Ord. Civil 1 Acdo. Núm. Exp. 575/2025.
Mha, Sociedad Anónima de Capital Variable vs. Ramón Manuel Chávez Zúñiga. Ejecutivo Mercantil 1 en Tomo II. 1 Acdo. Núm. Exp. 783/2017.
Morales García Judith y Morales García Diego Israel y Morales Luna Nadia Denisse y Morales Luna José Ismael y Morales García Patricia vs. Hernández Domínguez Rolando y Morales García Raúl y Morales García Juan José y Morales García Martín y Morales García Lázaro y Morales García Andrea Margarita y García García Adela su Sucesión. Ord. Civil 1 Acdo. Núm. Exp. 127/2025.
Ocaña Galván Óscar Rafael vs. C. Director del Registro Público de la Propiedad de la Ciudad de México y Valderrama Jiménez Víctor. Ord. Civil Acuerdo. 1 Acdo. Núm. Exp. 9/2025.
Propositivos Design Thinking S.A. de C.V. vs. Díaz Nieto Rocío. Controversias de Arrendamiento Civil 1 en Expedientillo. 1 Acdo. Núm. Exp. 591/2020.
Ríos Reina José Luis vs. Navarrete Fosado María del Carmen Patricia. Ord. Civil 1 en Tomo II. 1 Acdo. Núm. Exp. 1087/2019.

SOLO CONSULTA
SOLO CONSULTA
SOLO CONSULTA

Rodríguez Hernández Dagoberto vs. Seguros Banorte S.A. de C.V. Grupo Financiero Banorte. Ord. Civil 1 Acdo. Núm. Exp. 353/2025.

Romero Figueroa Miguel su Sucesión vs. Romero Pliego Pedro. Ord. Civil 1 Acdo. Núm. Exp. 21/2026.

Saldaña Silvia Reyna y Saldaña Ramona Quien También Acostumbra Usar Los Nombres de María Ramona Reyna Saldaña O. María Reyna Saldaña su Sucesión. Reyna vs. Reyna Saldaña su Sucesión. Manuel. Ord. Civil 1 en Expedientillo. 1 Acdo. Núm. Exp. 615/2021.

Sánchez Hernández Rodolfo vs. Martínez Carbajal Eric Samuel. Juris. Voluntaria Civil 1 Acdo. Núm. Exp. 165/2026.

Sánchez Jurado Thelma Gabriela vs. Rodríguez Bernal Alma Yadhira y García Caballero María Antonieta y Martínez Martínez Daniela y Plata Plata Diana y Bermúdez Pérez José. Juris. Voluntaria Civil Prevención. 1 Acdo. Núm. Exp. 375/2026.

Sociedad Limitada de Los Activos de Gramercy Sociedad de Responsabilidad Limitada de y Capital Variable vs. Rodríguez Fermoso Enrique y Altamirano Espinoza Estilia. Especial Hipotecario Civil 1 Acdo. Núm. Exp. 143/2026 No. de Exp. Anterior 885/2009.

Torres Castro María Esther vs. Juan Manuel Zacarías López y Blanca Patricia Manzo Benítez de Zacarías. Esp. Hip. 1 en Tomo II Acdo. 2. 2 Acdos. Núm. Exp. 1419/2011.

Torres de la Rosa Genaro Raymundo vs. Díaz Tapia Delia. Especial de Matriculación Judicial Civil Prevención. 1 Acdo. Núm. Exp. 343/2026.

Velázquez Jiménez Zuriel Ismael y Torres Gallegos Daniela y Velázquez Torres Zury Daniela vs. Seguros Inbursa Sa Grupo Financiero Inbursa. Ord. Civil 1 en Tomo III. 1 Acdo. Núm. Exp. 133/2025 Tomo III.

Wertman Zaslav Luis vs. Canales Lebrija Cristóbal Mario y Cv Tenedora Mexicana S.A. de C.V. Ord. Civil 1 Acdo. Núm. Exp. 87/2025.

Y & L Arrendamiento S.A. de C.V. vs. María del Carmen Alicia Jiménez Romero, José Luis Cárdenas Ortiz y Celia Rojas Rojas. Esp. Hip. 1 en Tomo II. 1 Acdo. Núm. Exp. 361/2012.

AUDIENCIA

Serna Medina Sagrario vs. Hospital Ángeles Mocel y Marroquín Torres Víctor Manuel. Aud. Ord. Civil. 1 Audiencia. Núm. Exp. 369/2025.

SENTENCIA INTERLOCUTORIA

MAL PUBLICADOS

Hipotecaria Nacional, S.A. de C.V. Sociedad Financiera de Objeto Múltiple, E. R. Grupo Financiero BBVA Bancomer vs. Camacho Rojas y Otra. Javier Alberto. Ejecutivo Mercantil Sent. Interl. 2 Núm. Exp. 1681/2010 Tomo I.

LA SECRETARIA DE ACUERDOS
LIC. NELY ANGÉLICA TOLEDO ÁLVAREZ

SECRETARÍA "B"
ACUERDOS DEL 2 DE SEPTIEMBRE DEL 2026

Alba Sánchez Felipe Arturo, Enrique Alba Sánchez, Miguel Ángel Alba Sánchez, Marco Antonio Alba Sánchez y Julio César Alba Sánchez vs. María Francisca Angélica Cárdenas Alba. Ord. Civil Comparecencia. 1 Acdo. Núm. Exp. 206/2017.

Alcántara García Bernardo Netzahualcóyotl vs. Mercado de Alcántara Celia y C Director General del Registro Público de la Propiedad y del Comercio. Ord. Civil Acdo. 2. 2 Acdos. Núm. Exp. 540/2025.

Alquicira Cortés Rafael vs. Estrada Pérez Lucía Gabriela. Controversias de Arrendamiento Civil Disposición. 1 Acdo. Núm. Exp. 902/2024.

Banco Mercantil del Norte, Institución de Banca Múltiple Grupo Financiero Banorte vs. Desarrollo Automotriz de Vanguardia S.A. de C.V. y Filemón Roldán Medina. Providencias Precautorias Mercantil 1 Acdo. Núm. Exp. 1034/2018.

Banco Multiva Sociedad Anónima Institución de Banca Múltiple Grupo Financiero Multiva Actuando Única y Exclusivamente en su Carácter de Fiduciario del Fideicomiso Irrevocable Identificado Con el Número F 00364 vs. Hernández Valencia Irma. Vía de Apremio Civil Disposición. 1 Acdo. Núm. Exp. 300/2026.

Banco Santander (México) S.A. Institución de Banca Múltiple, Grupo Financiero Santander vs. Hilda Godínez Ochoa. Especial Hipotecario Civil Comparecencia. 1 Acdo. Núm. Exp. 378/2019.

Bienes Programados S.A. de C.V. vs. Castillo García Luz María. Especial Hipotecario Civil Disposición. 1 Acdo. Núm. Exp. 1384/2024.

Courregelonge Baca Bernadette Jeanne vs. Rizo Morales Teresa y Romero Rizo Jaime Alejandro. Ord. Mercantil 1 Acdo. Núm. Exp. 136/2026.

Falcón Vázquez Wendy Elena vs. Vega Ortiz José Alberto y C Director del Registro Público de la Propiedad y del Comercio de la Ciudad de México. Ord. Civil Acdo. 2. 2 Acdos. Núm. Exp. 310/2026.

Farjat Romero Salhua vs. Alvarado Vázquez Gilberto. Ejecutivo Mercantil 1 Acdo. Núm. Exp. 98/2023.

Flores Juárez Julián y Flores García Yolanda y Flores García Guillermina y Flores García María de Los Ángeles vs. Hernández García Antonio y Hernández García Juan Manuel y Hernández García Luis Manuel y C Director del Registro Público de la Propiedad y del Comercio de la Ciudad de México y Notario Público Número 234 y Notario 53 de la Ciudad de México. Ord. Civil Disposición. 1 Acdo. Núm. Exp. 76/2025.

Flores López Jesús su Sucesión vs. Brum Guadarrama Alfredo su Sucesión. Ord. Civil 1 Acdo. Núm. Exp. 558/2025.

García Vázquez José Luis vs. Federico Fabián Zavala Reed. Controversias de Arrendamiento Civil 1 Acdo. Núm. Exp. 302/2020.

Hermun A.C. vs. Enrique Noguez Vázquez y María Barrios Romano. Controversias de Arrendamiento Civil Comparecencia. 1 Acdo. Núm. Exp. 282/2018.

Hernández García Mireya vs. María del Carmen Hernández Garduño. Ejecutivo Mercantil Disposición. 1 Acdo. Núm. Exp. 1144/2018.

HSBC México, Sociedad Anónima, Institución de Banca Múltiple, Grupo Financiero HSBC, División Fiduciaria, en su Carácter de Fiduciario en el Fideicomiso No. F/234036 vs. Esmeralda Ramos Jiménez. Especial Hipotecario Civil Disposición. 1 Acdo. Núm. Exp. 894/2016.

Instituto Pedagógico Nuevo Amanecer Siglo XXI S C vs. Ríos Peñaloza su Sucesión Ricardo. Ord. Civil 1 Acdo. Núm. Exp. 1800/2024 Principal.

Instituto de Seguridad Social para las Fuerzas Armadas Mexicanas vs. Alan Emanuel Mandujano Muñoz y Dulce Jacqueline Ramos Buces. Especial Hipotecario Civil Disposición. 1 Acdo. Núm. Exp. 1442/2019.

López Corona Luz María. Juris. Voluntaria Civil Prevención. 1 Acdo. Núm. Exp. 348/2026.

López Izquierdo María Josefina Angélica vs. Cruz Cisneros Eduardo Arturo. Juris. Voluntaria Civil 1 Acdo. Núm. Exp. 1750/2024.

Lugo Sobreira Manuel y Lugo Cota Antonio vs. Lugo Álvarez Debora y Hotelera Montevideo S.A. de C.V. y Lugo Álvarez Antonio y Lugo Álvarez Silvia y Lugo Álvarez Eva. Ord. Mercantil Acdo. 5. 5 Acdos. Núm. Exp. 326/2026.

Luna Tirado Paulo Esteban vs. Babait, S.A. de C.V. y Mónica Antonela de la Torre Covarrubias También Conocida como Monika de la Torre Biringer y Operadora Brismarsei, S.A. de C.V. y Gastronómica Parque Polanco, S.A. de C.V. Controversias de Arrendamiento Civil Comparecencia. 1 Acdo. Núm. Exp. 1380/2012 Tomo V Bis I.

Martínez González Alejandro y Castro Morales Laura vs. Lara Ocaña Ma Elena. Ord. Civil Acdo. 3 Disp. 3 Acdos. Núm. Exp. 132/2026.

Martínez Moreno Arturo vs. Alemán Velasco Jorge y Otros. Ord. Civil Disposición. 1 Acdo. Núm. Exp. 398/2018 Tomo II.

Montes Domínguez Dayan vs. Isthar Comercializadora S de R.L. de C.V. Ord. Mercantil 1 Acdo. Núm. Exp. 290/2026.

Montfort Guillén Marcelo Francisco vs. Hospital The American British Cowdray Medical Center lap Centro Médico Abc Campus Observatorio y Revilla Pacheco Francisco Rafael. Ord. Civil Acuerdo. 1 Acdo. Núm. Exp. 254/2025.

Núñez Núñez Aislinn Valezka su Sucesión vs. Chubb Seguros México S.A. Ord. Civil Comparecencia. 1 Acdo. Núm. Exp. 582/2025 Principal.

Perales Alcia Virginia su Sucesión y También Conocida como Virginia Perales Vda. de Rivero vs. Soto López Eduardo. Actos Prejudiciales Civil Prevención. 1 Acdo. Núm. Exp. 368/2026.

Ramos Cruz Ignacio vs. Seguros Inbursa Sa Grupo Financiero Inbursa. Ord. Civil 1 Acdo. Núm. Exp. 148/2026.

Rojas Herrera Enrique vs. Inmuebles Gurea Sa y Guzmán Fuentes Mariano y C Director del Registro Público de la Propiedad y del Comercio de la Ciudad de México. Ord. Civil 1 Acdo. Núm. Exp. 462/2025.

Rosemberg Almanza Christian vs. Agrupación de Charros Regionales de la Villa A.C. y Dulac Camacho Jalil Eduardo y Aparicio Anaya Javier. Ord. Civil Acdo. 2. 2 Acdos. Núm. Exp. 1494/2024.

Ruvalcaba Gálvez Salvador y Herrera Campos Beatriz vs. Ruvalcaba Villafuerte José su Sucesión y Gálvez Martínez Agustina su Sucesión. Ord. Civil Disposición. 1 Acdo. Núm. Exp. 42/2025.

Sánchez María Esther y Durán Sánchez Héctor Emmanuel y Durán Sánchez Edson Josué vs. Seguros Inbursa Sa Grupo Financiero Inbursa. Ord. Civil Acdo. 2. 2 Acdos. Núm. Exp. 426/2025.

Sociedad Financiera Campesina Sociedad Anónima de Capital Variable Sociedad Financiera de Objeto Múltiple Entidad No Regulada vs. Garibaldy López Erso Luis y Ortiz Quintero Nora Elva y Ortiz Quiroz José Romeo y Quintero Burruel Nora Elva. Especial Hipotecario Civil 1 Acdo. Núm. Exp. 1628/2024.

SOLO CONSULTA

Soto Fragoso Guadalupe Josefa vs. C Director del Registro Público de la Propiedad y del Comercio de la Ciudad de México y Floresta Coyoacan Sa y Fomento del Crédito Mexicano S.A. Ord. Civil Comparecencia. 1 Acdo. Núm. Exp. 14/2025.

Thain Credit S.A. de C.V. Sofom Enr vs. Campos Carrillo Francisco Eduardo. Vía de Apremio Civil 1 Acdo. Núm. Exp. 454/2025.

The Bank Of New York Mellon, Sociedad Anónima, Institución de Banca Múltiple Representada por Hipotecaria su Casita S.A. de C.V., Sociedad Financiera de Objeto Múltiple, Entidad No Regulada vs. Gerardo Águila Jáuregui. Especial Hipotecario Civil Disposición. 1 Acdo. Núm. Exp. 692/2010 Tomo I Bis.

Transpac S.A. de C.V. vs. Scania Finance México Sa Sofom Enr. Providencias Precautorias Civil Acdo. 1. 1 Acdo. Núm. Exp. 434/2025.

Transpac S.A. de C.V. vs. Scania Finance México Sa Sofom Enr. Providencias Precautorias Civil 1 en Cuad. Incidental. 1 Acdo. en Incidente. Núm. Exp. 434/2025 Inc. de Revocación, Modificación y Levantamiento de Providencias Promov. por Scania Comercial.

Transportes Especializados Cantú Segovia, S.A. de C.V. y Transpac, S.A. de C.V. y Transportación Carretera, S.A. de C.V. y Tractofletes Especializados, S.A. de C.V. y Paredes Meza Noé y Paredes Meza Norma Patricia vs. Scania Finance México, S.A. de C.V. Sofom E. N. R., y Otro. Ord. Mercantil 1 Acdo. Núm. Exp. 16/2026.

Velázquez Arcia Joaquín su Sucesión vs. Peña Vera Javier Eduardo. Controversias de Arrendamiento Civil 1 Acdo. Núm. Exp. 192/2023.

AUDIENCIA

Butanda Santiago su Sucesión vs. Butanda Martínez Javier. Aud. Previa / Se Abre el Juic. a Prueb. Ord. Civil. 1 Audiencia. Núm. Exp. 592/2025.

Moya Romero Manuel su Sucesión vs. Siliceo Pérez Esteban. Aud. Ord. Civil. 1 Audiencia. Núm. Exp. 1282/2024.

LA SECRETARIA DE ACUERDOS
LIC. JENIFFER ALINE LANDA RUEDA

SOLO CONSULTA
SOLO CONSULTA
SOLO CONSULTA

JUZGADOS DE LO FAMILIAR

PRIMERO DE LO FAMILIAR

SECRETARÍA "A"
ACUERDOS DEL 2 DE SEPTIEMBRE DEL 2026

Aguilera Madrigal Ricardo Alberto vs. Sánchez Barba Geraldine. Especial Familiar T- Expedientillo. 1 Acdo. en Incidente. Núm. Exp. 2245/2019 Inc. de Cump. de Convn. Celebrado el 19 de Febrero del 2025.

Aguilera Madrigal Ricardo Alberto vs. Sánchez Barba Geraldine. Especial Familiar T- Expedientillo. 1 Acdo. en Incidente. Núm. Exp. 2245/2019 Segundo Inc. de Modificación de Convenio.

Aguilera Madrigal Ricardo Alberto vs. Sánchez Barba Geraldine. Especial Familiar T- Expedientillo. 1 Acdo. Núm. Exp. 2245/2019 Tercera Vía de Apremio (Iniciada: 7- Marzo- 25).

Barrientos Sosa María Mercedes vs. Andrade Zúñiga Eduardo Antonio. Ord. Civil Familiar T- Turno Oficios. 1 Acdo. Núm. Exp. 415/2025.

Blancas Carrillo Antonio Enrique vs. Cuevas González Yurenni Imelda. Especial Familiar T- Estarse a Constancias. 1 Acdo. Núm. Exp. 423/2026 Principal.

Campos Torres Karla Poleth vs. Vanegas Becerril Iván. Controversias del Orden Familiar T- Expedientillo. 1 Acdo. Núm. Exp. 425/2024 Principal.

Cárdenas Díaz Alma Delia su sucesión. Sucesorio Familiar T- No Ha Lugar/Dev Doc. 1 Acdo. Núm. Exp. 1719/2024 Principal.

Carrillo Rojas Laura vs. Jaime Pedro Gutiérrez. Controversias del Orden Familiar Informe Sdf. 1 Acdo. en Incidente. Núm. Exp. 465/2007 Inc. de Cesación de Pensión.

Castro Vilchis Abel su sucesión. Sucesorio Familiar Manifestaciones C. 1 Acdo. Núm. Exp. 499/2025.

Cazares González Luz Alicia vs. Paz Maldonado Víctor Hugo. Controversias del Orden Familiar T- Estarse a Constancias. 1 Acdo. en Incidente. Núm. Exp. 2607/2024 Bis. 3 Inc. de Cancel. de Pensión Alimenticia.

Colector Felipe Zenón Alfredo su sucesión. Sucesorio Familiar T- Desahogo Mp/Pasa a Sentencia. 1 Acdo. Núm. Exp. 221/2025.

Contreras Ramírez Danitza Alejandra. Sucesorio Familiar Oficio de Sala C. 1 Acdo. Núm. Exp. 335/2025 Bis. 2 Secc. Segunda.

Cortés Jerónimo Rosa vs. Ventura Santiago Felipe. Especial Familiar T- Se Tiene por Not/Señala Dom. y Correo/ Autoriza. 1 Acdo. Núm. Exp. 363/2026 Principal.

Cortés Hernández Isabel. Int. T- Expedientillo. 1 Acdo. Núm. Exp. 1123/2000.

Cruz Jiménez Eduardo. Sucesorio Familiar T- Expedientillo. 1 Acdo. Núm. Exp. 1549/2022 Principal.

Cuenca Carbajal Rosa Inés. Controversias del Orden Familiar No Admite Recurso de Apel. / Autorizaciones C. 1 Acdo. Núm. Exp. 1651/2008.

Cárdenas Ramírez Verónica vs. Vásquez Lázaro Héctor. Especial Familiar Ordena Ced. de Notif. C. 1 Acdo. en Incidente. Núm. Exp. 1169/2013 Inc. de Liq. de la Sociedad Conyugal - Tomo Iii.

Flores Álvarez Eduardo su sucesión. Sucesorio Familiar 1 Acdo. Núm. Exp. 309/2025.

Flores Landeros Uri vs. Montserrat Lara Pineda. Controversias del Orden Familiar T- Expedientillo. 1 Acdo. Núm. Exp. 1505/2018.

Franco Luna Kira Isabel vs. Cuesta Meza Jorge Hugo. Controversias del Orden Familiar R. Minuta Diligenciada. 1 Acdo. en Amparo. Núm. Exp. 567/2021 Amparo 900/2026- Iii.

Franco Luna Kira Isabel vs. Cuesta Meza Jorge Hugo. Controversias del Orden Familiar T- Dev de Exh. Sin Dilig. 1 Acdo. Núm. Exp. 567/2021 Tomo Ii.

Fuertes Armando. Sucesorio Familiar Dada Cuenta. 1 Acdo. Núm. Exp. 1979/2022 Principal.

Galicia Castillo América Cruz vs. Rodolfo Correa Bonilla. Controversias del Orden Familiar T- Autoriza/Señala Correo. 1 Acdo. Núm. Exp. 1427/2017.

Galindo Galván Juan Carlos su sucesión. Sucesorio Familiar T- Ratificar Firma. 1 Acdo. Núm. Exp. 483/2026 Principal.

García Ruíz Juan Carlos vs. Zapata Flores Ana María. Especial Familiar Apel. C. 1 Acdo. en Incidente. Núm. Exp. 1159/2019 Inc. de Pensión Alimenticia.

García Martínez Antonia. Test. T- Expedientillo. 1 Acdo. Núm. Exp. 893/2007.

García Meraz Rosa María Mónica vs. Martín Javier Rocha Miranda. Especial Familiar T- Rebel/Surte Not por B. J. /Turno Oficio. 1 Acdo. Núm. Exp. 2247/2015.

García Pérez Juana Perla María de Jesús vs. Olvera Rangel Edgar Salvador. Controversias del Orden Familiar T- Turno Cc a Fiscalía. 1 Acdo. Núm. Exp. 775/2019.

Godínez Viera Salvador su sucesión. Sucesorio Familiar R. Minuta Diligenciada. 1 Acdo. en Amparo. Núm. Exp. 771/2025 Amparo Dc50/26.

González Hernández Verónica vs. Hernández Gómez Diego Alberto. Controversias del Orden Familiar T- Informe Sub. Trabajo Social/Not Pers. 2 Acdos. Núm. Exp. 1435/2024.

Guerrero Martínez Jesús su sucesión. Sucesorio Familiar Revoca / Autorizaciones / Dom. C. 3 Acdos. Núm. Exp. 111/2022 Principal.

Guerrero Reyes María Guadalupe vs. Gallardo Moreno Humberto. Controversias del Orden Familiar Reb. de Agravios C. 1 Acdo. Núm. Exp. 1259/2021 Bis. 3 Tomo Iii.

Gómez Barrios Gregorio. Int. T- Comparecencia de Not. 1 Acdo. Núm. Exp. 1521/2005.

Hernández García Marlene vs. Martiniano Cortés Medeo. Controversias del Orden Familiar T- Exhibe Billete. 1 Acdo. Núm. Exp. 1671/2014 Cuad. de Billetes de Depósito.

Hernández Ortiz Adriana y Noé Francisco Reynoso Ordóñez. Especial Familiar Autoriza 7o Demandada. 1 Acdo. Núm. Exp. 2187/2012.

Hurtado Chávez Gladys Annel vs. Aguilar Chávez Adrián Misael. Especial Familiar Comparecencia de Billete. 1 Acdo. Núm. Exp. 2805/2024 Billetes.

Jiménez García Claudia Fabiola vs. Cruz García Luis Alfonso. Controversias del Orden Familiar T- Dev de Exh. Dilig. 1 Acdo. Núm. Exp. 9/2026 Principal.

Jiménez López María Cristina su sucesión. Sucesorio Familiar Prevención J. 1 Acdo. Núm. Exp. 537/2026 Principal.

José Carlos Díaz Romero vs. Nayana Guerrero Ramírez. Especial Familiar T- Expedientillo. 1 Acdo. Núm. Exp. 675/2021.

López Pérez Verónica vs. Martín Robles Morales. Alim. Comparec. Autorización. 1 Acdo. Núm. Exp. 415/2009.

Luna Miravette Raquel Lizbeth vs. Ávalos Roldán Abraham. Especial Familiar T- Turno Cédula. 1 Acdo. Núm. Exp. 213/2026 Principal.

Martínez Archundia Mario Alberto vs. Palacios Fragoso Ericka. Ord. Civil Familiar T- Ced Sin Dilig. 1 Acdo. Núm. Exp. 2049/2021 Vía de Apremio (1- Dic- 2025).

Martínez Ortiz Nora Lorena vs. Uribe Vázquez Antares. Controversias del Orden Familiar T- Ced Sin Dilig. 1 Acdo. en Incidente. Núm. Exp. 563/2024 Inc. de Cump. de Pensión Alimenticia.

Martínez Trejo Martha Angélica vs. Trejo García Omar. Controversias del Orden Familiar T- Dev de Exh. Sin Dilig. 1 Acdo. en Incidente. Núm. Exp. 983/2014 Inc. de Liquidación de Pensión Alimenticia.

Mayorga Fabila Guadalupe Patricia vs. Pérez Martínez Felipe de Jesús. Controversias del Orden Familiar Se Solicita Aclaración C. 1 Acdo. Núm. Exp. 365/2022 Tomo Ii.

Medina Arenas Gerardo vs. Flores Tapia Diana Jocelyn. Controversias del Orden Familiar Informe Shcp. 1 Acdo. en Incidente. Núm. Exp. 75/2025 Inc. de Aumento de Pensión Alimenticia.

Medina Herandez Sofía su sucesión. Sucesorio Familiar T- Desahogo Mp/Pasa a Sentencia. 1 Acdo. Núm. Exp. 1335/2024 Principal.

Mendoza de Los Santos Hilario Lucio su sucesión. Sucesorio Familiar T- Estarse a Constancias. 1 Acdo. Núm. Exp. 423/2025 Cuarta Sección.

Merchak Rezek Milia Estefan (su Sucesión) y Merchak Rezek Vda. de Karam Amalia (su Sucesión) vs. Merchak Rezek Juan. Ord. Civil Familiar Manifestaciones C. 1 Acdo. Núm. Exp. 197/2025.

Merino Hernández Epifanio su sucesión. Sucesorio Familiar T- Ratifica/ Se Tiene por Not. 3 Acdos. Núm. Exp. 1011/2023 Principal.

Mondragón Rosas Agustín su sucesión. Sucesorio Familiar T- Estarse a Diverso Proveído. 1 Acdo. Núm. Exp. 1083/2021 Inc. de Remoc. de Albacea (1- Junio- 26).

Munguía Mejía su Sucesión Isabel. Sucesorio Familiar T- Estarse a Constancias. 1 Acdo. Núm. Exp. 1153/2021.

Muñoz Contreras Ivanna Juliette vs. Arias Morales Jorge Leonardo. Controversias del Orden Familiar Reb. de Agravios C. 1 Acdo. Núm. Exp. 223/2026 Principal.

Muñoz Quiroz Angélica Rosio vs. Armando Méndez Martínez. Especial Familiar T- Comparecencia Ratifica/Se Aprueba Convenio. 2 Acdos. Núm. Exp. 291/2021.

Noceda Moreno Carlos Alberto su sucesión. Sucesorio Familiar Desecha J. 1 Acdo. Núm. Exp. 511/2026 Principal.

SOLO CONSULTA
SOLO CONSULTA
SOLO CONSULTA

Ojeda Martínez María de Lourdes vs. Salazar N Filiberto. Ord. Civil Familiar Sent. de Sala C. 2 Acdos. Núm. Exp. 1711/2023 Principal.
Ortiz Peralta Rosalba vs. Marco Antonio Cadena Ramírez. Controversias del Orden Familiar T- Expedientillo. 1 Acdo. Núm. Exp. 539/2018.
Palacios Robles Alfonso. Int. T- Ratifica /Señala Dom. y Autoriza. 1 Acdo. Núm. Exp. 945/2007.
Pasten Rodríguez Sara (su Sucesion). Sucesorio Familiar T- Desahogo Mp/Pasa a Sentencia. 1 Acdo. Núm. Exp. 621/2020.
Pérez Maciel Abigail vs. Bravo Gutiérrez Luis Eduardo. Controversias del Orden Familiar T- Turno Oficio. 1 Acdo. Núm. Exp. 1103/2019.
Pérez Martínez Gustavo Gabriel. Div. Incausado Remite Copias Cert el Archv. Judc. J. 1 Acdo. Núm. Exp. 991/2011.
Ramírez Juárez Edgar Iván vs. Pérez Madrigal Claudia. Especial Familiar R. Minuta Diligenciada. 1 Acdo. en Amparo. Núm. Exp. 1295/2022 715/2026- Ii.
Reséndiz Maqueda Fermina vs. Heriberto Hernández Navarrete. Alim. Comparec. T- Expedientillo. 1 Acdo. Núm. Exp. 1623/2006.
Reyes Rivera Lidia su sucesión. Sucesorio Familiar No Ha Lugar / Estarse a Diverso Auto C. 1 Acdo. Núm. Exp. 385/2025.
Rivero Nieto Paulina vs. Blumenkron Zertuche Eugenio Raúl. Ord. Civil Familiar Autoriza 7o Actora. 1 Acdo. Núm. Exp. 1385/2022 Principal.
Rodríguez Arreola Adriana Berenice vs. Quijano Hernández Francisco Avelardo. Controversias del Orden Familiar Minuta. 1 Acdo. Núm. Exp. 1873/2023 Principal.
Rodríguez Herrera Raúl su Sucesión. Sucesorio Familiar T- Ced Dilig/Cómputo. 1 Acdo. en Incidente. Núm. Exp. 1941/2016 Inc. de Oposición a la Rendición de Cuenta General Formulado por la Anterior Albacea Blanca Est.
Rodríguez Rocha Melissa su sucesión. Sucesorio Familiar T- No Ha Lugar. 1 Acdo. en Incidente. Núm. Exp. 223/2022 Inc. de Remoción de Albacea.
Romero Noriega Efraín Eduardo su sucesión. Sucesorio Familiar T- No Ha Lugar. 1 Acdo. Núm. Exp. 425/2025.
Rosas Hernández Gustavo César vs. Olmos Aguilar Nadia Gabriela. Controversias del Orden Familiar Minuta. 1 Acdo. Núm. Exp. 1327/2024 Bis. 12 Tomo II del Principal.
Sanfilippo Rivera Alexia Ninjhara vs. Sanfilippo Reyes Alfonso. Controversias del Orden Familiar Minuta C. 2 Acdos. Núm. Exp. 949/2024 Bis. 2 Tomo Ii.
Sepúlveda Villa Irenia Elivier vs. Ruíz Beristain Jorge Eduardo. Especial Familiar T- Estarse a Constancias. 1 Acdo. Núm. Exp. 433/2026 Principal.
Servín López Johana Selene vs. Víctor Mnuel Vázquez Jiménez. Controversias del Orden Familiar Promueva de Forma Correcta J. 2 Acdos. Núm. Exp. 405/2017.
Torres Peláez Absalón su sucesión. Sucesorio Familiar T- Exhibe Constancia. 2 Acdos. Núm. Exp. 415/2026 Principal.
Valdés Carmona Mario su sucesión. Sucesorio Familiar T- Expedientillo. 1 Acdo. en Expedientillo. Núm. Exp. 445/2025.
Velasco de Mora María Eugenia y Arturo Mora Saavedra. Juris. Voluntaria Familiar T- Expedientillo. 1 Acdo. Núm. Exp. 837/1978.
Velázquez Martínez Ángela y Esteban García Arredondo. Div. Vol. T- Exhibe Cc. 1 Acdo. Núm. Exp. 1511/2003.
Verdin Contreras Adriana del Rocío vs. Rafael Alonso Jacobson Cabazos. Div. Vol. T- Informe Aj. 1 Acdo. Núm. Exp. 135/1992.
Váldez Sánchez Mariana vs. Salvador Omar Zurita Chávez. Especial Familiar T- Exhibe Actas. 2 Acdos. en Incidente. Núm. Exp. 123/2014 Inc. de Repos. de Autos.
Zamora Gómez Alfredo vs. Miguel Morales Carolina. Ord. Civil Familiar T- Turno Oficio. 1 Acdo. Núm. Exp. 1539/2021 Principal.

MAL PUBLICADOS

Camacho Alamilla Eduardo su sucesión. Sucesorio Familiar Dada Cuenta. 1 Acdo. Núm. Exp. 503/2024 Cuarta Sección.

NO PUBLICADOS

Cárdenas Ramírez Verónica vs. Vásquez Lázaro Héctor. Especial Familiar Perito Acepta y Protesta / Vista Con Honorarios / Se Reserva para su Acdo. C. 1 Acdo. en Incidente. Núm. Exp. 1169/2013 Inc. de Liq. de la Sociedad Conyugal - Tomo Iii.
Guerrero Martínez Jesús su sucesión. Sucesorio Familiar Pedimento / Se Reserva para su Acdo. C. 1 Acdo. Núm. Exp. 111/2022 Principal.

AUDIENCIA

Barreda y López Beatriz de Lourdes su sucesión. Aud. 790 Sucesorio Familiar. 1 audiencia. Núm. Exp. 181/2026 Principal.
Flores Solares Hortensia vs. Cruz Bocanegra Miguel Ángel. Platica/ Convenio J Controversias del Orden Familiar 1 audiencia. Núm. Exp. 207/2026 Principal.

EL SECRETARIO DE ACUERDOS
LIC. JUAN GUADALUPE MORENO GALVAN

SECRETARÍA "B"
ACUERDOS DEL 2 DE SEPTIEMBRE DEL 2026

Abraham Matuk Katy vs. Athié Lajud Miguel. Controversias del Orden Familiar L. Aclaración de Auto. 2 Acdos. en Otros. Núm. Exp. 2328/2024 Compensación 3.
Abraham Matuk Katy vs. Athié Lajud Miguel. Especial Familiar L. por Notif Platica. 2 Acdos. en Incidente. Núm. Exp. 2328/2024 Bis. 8 Inc. de Cambio de Guarda y Custodia.
Acevedo Ávila Gabriela vs. Carlos Bautista Azuara. Alim. Tm Llegada Autos. 1 Acdo. Núm. Exp. 946/2009.
Aguilar Hernández Nancy Guadalupe vs. Yonathan Ángel Almanza Sánchez. Controversias del Orden Familiar Tm Exhbe Minuta. 1 Acdo. Núm. Exp. 1204/2019.
Agustín Mosso Maricela vs. Lernant Michael Benavidez Echeverría. Controversias del Orden Familiar Tm Llegada Autos. 1 Acdo. Núm. Exp. 2052/2014.
Aldana San Román Enrique César Jesús su Scu. Sucesorio Familiar Tm Pillo Archivo. 1 Acdo. Núm. Exp. 1130/2015.
Alvarado López Cornelio su sucesión. Sucesorio Familiar Tm Cedula Sin Dilig. 3 Acdos. Núm. Exp. 432/2026 Principal.
Arjona López Leticia vs. Figueroa Méndez Óscar Hugo. Controversias del Orden Familiar J. Turno Of. 1 Acdo. Núm. Exp. 434/2026 Principal.
Avilés Núñez Ivonne vs. Galindo Cervantes Ángel Eduardo. Ord. Civil Familiar J. Turno Of. 1 Acdo. Núm. Exp. 2316/2024.
Benavides Padilla Luis Antonio vs. Martínez Ángeles Sandra. Controversias del Orden Familiar J. Vista Contraria. 1 Acdo. Núm. Exp. 1436/2022 Tomo Ii.
Buendía García Pedro. Sucesorio Familiar Tm Llegada Autos. 1 Acdo. en Expedientillo. Núm. Exp. 380/2004 Bis. 1.
Camargo Gorostieta Gilberto Javier vs. Wendy Yanet Gamboa Godínez. Juic. Especial de Perd. de la Patria Potest. Familiar Tm Pillo Archivo. 1 Acdo. Núm. Exp. 752/2020.
Castillo Herrera Gerardo Manuel vs. Jaramillo China Araceli. Controversias del Orden Familiar Tm Revoca y Autoriza VII y Iv. 1 Acdo. Núm. Exp. 2142/2022 Principal.
Chávez Nava María Elena su Suc. Sucesorio Familiar Pase la Secc. IV a Sentencia. 2 Acdos. Núm. Exp. 2204/2024 Secc. Cuarta.
Cortés Javier Manuel vs. Elsy Luis Gómez. Div. Nec. Tm Llegada Autos. 1 Acdo. Núm. Exp. 624/2004.
Cuanalo Guillén Verónica vs. Morales Bermúdez Jorge Alberto. Ord. Civil Familiar Tm Pillo Archivo. 1 Acdo. en Expedientillo. Núm. Exp. 414/2023 Expedientillo.
Durán Blanco Judith vs. Lameiro Ogando Juan Ignacio. Especial Familiar J. Pasa a Sentencia. 1 Acdo. Núm. Exp. 108/2024 Principal.
Díaz Fernández Guadalupe vs. Soto Aguilar Erick Fernando. Controversias del Orden Familiar L. Desahoga Vista, Pasa a Sentencia. 1 Acdo. en Incidente. Núm. Exp. 260/2019 Vía de Apremio.
España Martínez Isabel vs. Valdez Díaz Crisanto. Especial Familiar Tm Cedula Dilig. 1 Acdo. en Incidente. Núm. Exp. 2802/2024 Inc. de Liquidación de la Sociedad Conyugal.
Espínola Sánchez María, su Sucesión. Sucesorio Familiar J. Manifiesta Conformidad. 2 Acdos. en Incidente. Núm. Exp. 2164/2024 Rendición de Ctas. en Cump. a la Sent. de 20 Mayo 2026.
Estrada Islas Juana vs. Víctor Iván Mandujano Francisco. Controversias del Orden Familiar Tm Pillo Oficio. 1 Acdo. Núm. Exp. 1512/2008.
Farro José Yasmín vs. Solís René Saúl. Especial Familiar Tm Pillo Vista. 1 Acdo. en Expedientillo. Núm. Exp. 506/1996 Expedientillo.
García Cruz Karla Andrea vs. Puebla Alvarado Omar Rubén. Controversias del Orden Familiar Tm Of Cumplimiento. 1 Acdo. Núm. Exp. 1486/2024 Principal.
García García Sandra vs. David Omar Ibarra Terán. Controversias del Orden Familiar Tm Of Informa Cumplimiento. 2 Acdos. en Otros. Núm. Exp. 96/2007 Vía de Apremio.
González Ramírez Ceferina su sucesión. Sucesorio Familiar J. Designa Interventor Judicial. 1 Acdo. Núm. Exp. 374/2025.
González Muñoz Yannet vs. Abel Castillo Cerda. Controversias del Orden Familiar J. Turno Ced. 1 Acdo. Núm. Exp. 1556/2016.

SOLO CONSULTA
SOLO CONSULTA
SOLO CONSULTA

Gutiérrez Álvarez Luis vs. Farías Gutiérrez Esther. Controversias del Orden Familiar Tm No Se Aprecia Razon. 1 Acdo. Núm. Exp. 444/2022 Segundo Tomo.

Gutiérrez Casas Porfirio su sucesión. Sucesorio Familiar J. Obligaciones del Albacea. 1 Acdo. Núm. Exp. 1820/2021 Secc. Tercera.

Gutiérrez Muñoz Alejandro vs. Silvana del Río Aguado. Especial Familiar R. Se Tiene por Cumplida la Ejecutoria de Amparo. 1 Acdo. en Amparo. Núm. Exp. 2246/2016 Juic. de Amparo 1335/2025- Ii.

Gutiérrez Rocha Gilberto su sucesión. Sucesorio Familiar J. Form Tercera Reserva Acredite Pago de Impuestos. 1 Acdo. Núm. Exp. 2320/2024 Tercera Sección.

Gutiérrez Rocha Gilberto su sucesión. Sucesorio Familiar J. Deberá Estarse. 3 Acdos. en Cuadernillo. Núm. Exp. 2320/2024 Bis. 2 Segunda Sección.

Gutiérrez Sánchez José Arón vs. Silva Saldaña Claudia Ivette. Ord. Civil Familiar Tm Pillo Vista. 1 Acdo. Núm. Exp. 464/2023 Principal.

Gómez Martell Dulce Nely vs. Regino García Miguel Ángel. Controversias del Orden Familiar L. Requerimiento Actuario. 1 Acdo. en Otros. Núm. Exp. 612/2016 Segunda Vía de Apremio.

Hernández Rangel Laura Mariana Guadalupe vs. Jesús Rojas Peralta. Controversias del Orden Familiar Tm Ced. Sin Di. 1 Acdo. en Incidente. Núm. Exp. 1842/2016 Inc. de Cancel. de Pensión Alimenticia.

Huerta Ibarra María Susana vs. Olvera Fierro Óscar Rodolfo. Div. Nec. J. Proporcione Correo y Teléfono. 1 Acdo. Núm. Exp. 340/2025.

Islas Aguillón Ledesma Roberto. Juris. Voluntaria Familiar L Admite Apel. vs. Auto 7 Agosto. 1 Acdo. Núm. Exp. 362/2014.

Islas Cuevas Jeniffer vs. Valdéspino Catro Fernando Cuitlahuac. Controversias del Orden Familiar Tm Pillo Correo. 1 Acdo. Núm. Exp. 1400/2013.

Juárez Ángeles Adán vs. María Luisa Cruz Cruz. Controversias del Orden Familiar Tm Of Cecofam. 1 Acdo. Núm. Exp. 1846/2019.

Jímenez García Lorena vs. José Eduardo Pérez Ortiz. Controversias del Orden Familiar Tm Pillo Vista. 1 Acdo. Núm. Exp. 600/2016.

Liquidano Meza Ilse Denisse vs. Soto Gutiérrez Samuel Federico. Controversias del Orden Familiar J. Informe. 2 Acdos. Núm. Exp. 102/2024 Tomo II Cuad. Principal.

López Valencia Isabel vs. Juan Manuel Flores Belmont. Ord. Civil Familiar L. Contestación. 1 Acdo. en Incidente. Núm. Exp. 144/2012 Inc. de Cesación de Pensión Alimenticia.

López Vega Sara Elena vs. Pavón Díaz José Luis. Controversias del Orden Familiar J. Rebeldía- Señala Fecha de audiencia. 1 Acdo. en Incidente. Núm. Exp. 1450/2005 Cancel. de Pensión Alimenticia.

Lugo Pérez Moisés vs. Ventura Gutiérrez Ana Lady. Ord. Civil Familiar Tm Pillo Archivo. 1 Acdo. Núm. Exp. 2036/2021 Principal.

López Lazarín Érika Fabiola vs. Juan Arturo Ortiz Júarez. Controversias del Orden Familiar J. Aud. Pasa a Sentencia. 1 Acdo. Núm. Exp. 730/2016.

Márquez Jiménez Karla vs. Sánchez Gutiérrez Roberto. Controversias del Orden Familiar Tm Pillo Archivo. 1 Acdo. Núm. Exp. 1624/2021 Principal.

Medina Pantoja José Natividad su sucesión. Sucesorio Familiar Tm Autoriza VIII Autoriza Sicor. 1 Acdo. Núm. Exp. 476/2026 Principal.

Medina del Toro Pedro y Castillo Medina Rebeca. Sucesorio Familiar Tm Ced. Sin Dilig. 3 Acdos. Núm. Exp. 412/2026 Principal.

Miranda Vda. de Fernández Celsa su Suc. Sucesorio Familiar Tm Llegada Autos. 1 Acdo. Núm. Exp. 1892/2017.

Montes de Oca Bones Emilia su Suc. Sucesorio Familiar Tm Pillo Vista. 1 Acdo. Núm. Exp. 1188/2020.

Muniz Rumbo Josué su sucesión. Sucesorio Familiar L. Estarse. 2 Acdos. Núm. Exp. 360/2026 Principal.

Nieva Sánchez María del Socorro su sucesión. Sucesorio Familiar J. Deberá Estarse. 3 Acdos. Núm. Exp. 1454/2021 Principal.

Ocaña Chimal Natividad de Jesús vs. Ignacio Merced Rojas Ortiz. Controversias del Orden Familiar Tm Of Cumplimiento. 1 Acdo. en Expedientillo. Núm. Exp. 686/1994 Expedientillo.

Ore Vásquez César Alfonso vs. García Chagoya Vanessa Ivonne. Controversias del Orden Familiar J. Copias Vista. 1 Acdo. Núm. Exp. 492/2023 Principal.

Ornelas Abuirre Alberto. Int. Tm Acredite Legitima. 2 Acdos. Núm. Exp. 584/2001.

Ornelas Escalante Noemí Érika vs. Francisco Daniel Gallardo Ortiz. Controversias del Orden Familiar Tm Pillo Archivo. 1 Acdo. en Expedientillo. Núm. Exp. 2606/2024 Expedientillo.

Orozco Santos Coy Felipe vs. Nohemí Isabel Hernández Flores. Div. Nec. Tm Pillo Archivo. 1 Acdo. Núm. Exp. 1468/2007.

Oserin García Grecia Deni vs. Morales López Fernando. Controversias del Orden Familiar Tm Sala Determina Ha Quedado Sin Materia. 1 Acdo. en Incidente. Núm. Exp. 158/2008 Vía de Apremio.

Padilla Hernández Antonio. Sucesorio Familiar Tm Autoria Sicor. 2 Acdos. Núm. Exp. 768/2019.

Pérez Pérez María Elizabeth del Carmen vs. Revilla Machado Armando. Ord. Civil Familiar L. Exhibe Billete. 1 Acdo. Núm. Exp. 770/2023 Exhibición de Billetes.

Pérez Pérez María Elizabeth del Carmen vs. Revilla Machado Armando. Ord. Civil Familiar L. Recurso de Revocación. 1 Acdo. en Incidente. Núm. Exp. 770/2023 Inc. para Regular Las Consecuencias Inherentes Al Divorcio.

Ramírez Castro Gabriela vs. Guzmán Partida Ulises. Controversias del Orden Familiar Tm Of Cumplimiento. 2 Acdos. Núm. Exp. 2834/2024 Tomo II Cuad. Principal.

Ramírez Vilchis Claudia Guadalupe vs. Rodríguez Ortiz Rubén Israel. Controversias del Orden Familiar J. Turno Of. 2 Acdos. Núm. Exp. 410/2025.

Ramírez Gandarilla Jimena Citlalli. Especial Familiar J. Desahoga Vista. 1 Acdo. en Incidente. Núm. Exp. 1980/2018 Inc. de Cambio de Guarda y Custodia.

Rangel Ruíz Carlos Vicente y Rosa María López Vázquez vs. Velasco Peregrina Emmanuel Alejandro. Controversias del Orden Familiar Tm Resol Sala Modifica. 1 Acdo. en Otros. Núm. Exp. 1234/2018 Segundo Tomo Vía de Apremio.

Rivera Bautista Alejandro vs. Evelyn Martínez Ramírez. Controversias del Orden Familiar J. No Ha Lugar. 2 Acdos. Núm. Exp. 38/2025 Principal Tomo V.

Rivera Bautista Alejandro vs. Martínez Ramírez Evelyn. Controversias del Orden Familiar J. Librese Exhorto. 1 Acdo. en Incidente. Núm. Exp. 38/2025 Vía de Apremio Ok.

Salazar Escobar Ana Irma vs. Raúl Antonio Olvera Martínez. Controversias del Orden Familiar Tm Exhibe Billete. 1 Acdo. Núm. Exp. 1234/2007 Consignación de Billetes.

Santacruz Barrios Dolores vs. Muniz Pérez Josué Eduardo. Controversias del Orden Familiar Tm Vista Copias. 1 Acdo. Núm. Exp. 710/2025 Principal.

Silva Cabrera Enedina su sucesión. Sucesorio Familiar J. Turno Of. 1 Acdo. Núm. Exp. 790/2025 Principal.

Tapia Escobar María del Carmen su sucesión. Sucesorio Familiar Tm Autoriza Vii. 1 Acdo. Núm. Exp. 714/2022 Principal.

Torrado Cobián Laura Andrea vs. Mondragón Sánchez Ricardo Joaquín. Controversias del Orden Familiar L. Estarse. 2 Acdos. en Incidente. Núm. Exp. 1738/2016 Inc. de Susp. de Visitas y Convivencias.

Torrado Cobián Laura Andrea vs. Ricardo Joaquín Mondragón Sánchez. Controversias del Orden Familiar L. Desechamiento. 1 Acdo. en Incidente. Núm. Exp. 1738/2016 Inc. de Modificación de Régimen Provisional de Visitas y Convivencias.

Torres Mora Jorge vs. Santaella Quintas Graciela. Especial Familiar Tm Razon Notfica. 1 Acdo. en Incidente. Núm. Exp. 930/2020 Tomo IV Guarda y Custodia.

Urbina Corona Karina Elena vs. Helip Israel Rivera Bobadilla. Controversias del Orden Familiar Tm Pillo Estese. 2 Acdos. Núm. Exp. 1368/2006.

Vasconcelos González Sergio vs. Adriana Elizabeth Carranza López. Controversias del Orden Familiar Tm Cita Trabajo Social. 1 Acdo. en Incidente. Núm. Exp. 544/2009 Inc. de Terminación de Comodato.

Vega Rosas Petra su sucesión. Sucesorio Familiar Tm Ced. Dilig. 1 Acdo. Núm. Exp. 738/2023 Principal.

Vela de la Garza Guillermo. Sucesorio Familiar Tm Minuta Sala Dilig. 1 Acdo. en Incidente. Núm. Exp. 2986/2024 Remoción de Albacea (Prom 27- Mayo- 2026).

Velázquez Peña Elizabeth vs. Jorge Alberto Cruz Mejía. Especial Familiar Tm Autorixza Sicor. 1 Acdo. Núm. Exp. 2128/2024.

Zaldívar Ruíz Emma y Otroz vs. Luis Zaldívar su Suc. Sucesorio Familiar Tm Cedula Dilig. 1 Acdo. en Incidente. Núm. Exp. 2022/2013 Tercer Inc. de Oposición de Dictamen de Partición.

Zugayde Patiño María del Consuelo vs. Osvaldo Vega Mejía. Cont. Ord. Fam. Tm Pillo Buisqueda. 1 Acdo. Núm. Exp. 1134/2011.

De Lázaro Esmeralda Apolinar vs. Gómez Olivares Genaro. Controversias del Orden Familiar Tm Estese. 2 Acdos. en Incidente. Núm. Exp. 2592/2024 Bis. 1 Inc. de Cancel. de Pesión Alimenticia Encontra de Ana Pilar Gómez Apolinar.

NO PUBLICADOS

Díaz Fernández Guadalupe vs. Soto Aguilar Erick Fernando. Controversias del Orden Familiar Tm Cedula Dilig. y Computo. 1 Acdo. en Incidente. Núm. Exp. 260/2019 Vía de Apremio.

SOLO CONSULTA
SOLO CONSULTA
SOLO CONSULTA

López Valencia Isabel vs. Juan Manuel Flores Belmont. Ord. Civil Familiar Tm Cedula Em´Laza y Computo. 1 Acdo. en Incidente. Núm. Exp. 144/2012 Inc. de Cesación de Pensión Alimenticia.
AUDIENCIA
Sánchez Velázquez José su sucesión. Aud. 801 Sin Asistencia Sucesorio Familiar. 1 audiencia. Núm. Exp. 828/2025.

LA SECRETARIA DE ACUERDOS
MTRA. LUCY ROCÍO DURÁN BONIFAZ

SEGUNDO DE LO FAMILIAR

SECRETARÍA "A"
ACUERDOS DEL 2 DE SEPTIEMBRE DEL 2026

Alarcón Ramírez Miguel Ángel su sucesión. Sucesorio Familiar Acdo. Geb. 1 Acdo. en Otros. Núm. Exp. 1525/2024 Secc. Cuarta.
Alvarado Mejía Sergio vs. Jaubet López Claudia Alejandra. Especial Familiar Acdo. Amc. 2 Acdos. en Incidente. Núm. Exp. 7/2015 Inicidente de Cuestiones Accesorias Al Div. Tomo Vi.
Ambrosio Pomposo Clara vs. Francisco Hernández Josefa. Especial Familiar 1 Acdo. Núm. Exp. 2167/2017 Inc. de Liquidación de Sociedad Conyugal Tomo Ii.
Ávalos Ramírez Sara. Sucesorio Familiar Acdo. Amc. 1 Acdo. Núm. Exp. 431/2017.
Carballo Vázquez Damaris Daisy vs. Edgar Jair Solís Terrón. Cont. Ord. Fam. 1 Acdo. Núm. Exp. 445/2012.
Carmona Carranza Karina Ivonne vs. Castiblanco Vaquiro Óscar Andrés. Controversias del Orden Familiar Acdo. Ca. 1 Acdo. en Amparo. Núm. Exp. 1765/2019 Cuad. Amparo 1087/2026- Iv.
Castañeda Calvillo Marlen vs. Cuevas Barrera José Luis. Controversias del Orden Familiar Acdo. Amc. 1 Acdo. en Incidente. Núm. Exp. 695/2015 Inc. de Cancel. de Pensión Alimenticia en contra de Marlen.
Castro Miguel Bernardo vs. Albavera Becerril Alejandra. Controversias del Orden Familiar Acdo. Amc. 1 Acdo. Núm. Exp. 3173/2024 Tomo V.
Cedillo Damián Marcial. Sucesorio Familiar Ckmn. 1 Acdo. Núm. Exp. 1217/2019.
Cedillo Soriano Nicolás. Sucesorio Familiar Acdo. Geb. 1 Acdo. Núm. Exp. 135/1967 Tomo III Principal.
Chávez Vargas Juana vs. Andrés Jiménez Olmedo. Exh. Familiar Acdo. Amc. 1 Acdo. Núm. Exp. 1301/2014.
Delgado Godínez María de Jesús. Sucesorio Familiar Acdo. Amc. 1 Acdo. Núm. Exp. 1555/2010 Tomo Iv.
Espinosa Mireles Zesati Eugenio. Juris. Voluntaria Familiar Acdo. Ca. 1 Acdo. en Amparo. Núm. Exp. 2165/2024 Cuad. Amparo.
Espinosa Rojas Elizabeth vs. Carlos Federico López Lozada. Controversias del Orden Familiar Contesta Agravios. 1 Acdo. en Incidente. Núm. Exp. 681/2020 Inc. de Guarda y Custodia Definitiva.
Espíndola Martínez Remedios. Sucesorio Familiar Acdo. Geb. 2 Acdos. Núm. Exp. 445/2022 Secc. Ii.
Galván Vidal Miguel Edmundo vs. Rubio Cruz Stephanie. Controversias del Orden Familiar Acdo. Amc. 1 Acdo. Núm. Exp. 2981/2024.
Genova Pereira Susana Guadalupe vs. López Juárez Juan José. Controversias del Orden Familiar Dada Cuenta. 1 Acdo. en Incidente. Núm. Exp. 1443/2005 Inc. de Cancel. de Pensión Alimenticia.
Gómez Nava Josefa Narciza su Suc. Sucesorio Familiar Acdo. Amc. 7 Acdos. en Incidente. Núm. Exp. 3469/2024 Inc. de Remoción de Albacea Tomo Ii.
González López Román su sucesión. Sucesorio Familiar Acdo. Amc. 2 Acdos. Núm. Exp. 799/2025.
González Tovar Adela su sucesión. Sucesorio Familiar Acdo. Amc. 1 Acdo. Núm. Exp. 3613/2024 Secc. Segunda.
González Villanueva Gloria Bárbara vs. Cline Hanerkprn Bernanrdo Óscar. Ord. Civil Familiar Acdo. Geb. 3 Acdos. en Incidente. Núm. Exp. 825/2025 Inc. de Ejecc. de Sentencia.
González Villanueva Gloria Bárbara vs. Cline Hanerkprn Bernanrdo Óscar. Ord. Civil Familiar Acdo. Geb. 1 Acdo. Núm. Exp. 825/2025 Inc. de Pago de Pensiones Vencidas y No Pagadas.
Gutiérrez de María y Campos Luis Arturo. Sucesorio Familiar Ckmn. 1 Acdo. Núm. Exp. 2261/2024.
Gutiérrez Ochoa Ana Janette vs. Ángeles Cerón Guillermo Demetrio. Controversias del Orden Familiar Acdo. Amc. 1 Acdo. Núm. Exp. 789/2022 Principal.
Hernández Granados María Luisa. Int. Acdo. Amc. 1 Acdo. Núm. Exp. 1947/1973.
Hernández Lira Aurora su sucesión. Sucesorio Familiar Ckmn. 1 Acdo. Núm. Exp. 525/2026.
Hidalgo Ramírez Jéssica Paulina vs. Yamani Saud Moedano Bueno. Controversias del Orden Familiar Acdo. Geb. 1 Acdo. Núm. Exp. 1161/2017.
Jiménez Balderas Érika vs. Ramírez Sánchez Juan Cristóbal. Controversias del Orden Familiar Acdo. Geb. 1 Acdo. en Incidente. Núm. Exp. 321/2023 Inc. de Cump. de Convenio.
Jiménez Contreras Francisco Javier vs. Santamaría Martínez Maydeli. Controversias del Orden Familiar Acdo. Ca. 1 Acdo. en Amparo. Núm. Exp. 2531/2024 Cuad. Amparo 281/2026 y 283/2026.
Jiménez Serrano Donaciano. Sucesorio Familiar Acdo. Amc. 1 Acdo. Núm. Exp. 3031/2024 Secc. Segunda.
López Gutiérrez Gabriela vs. Porfirio Bautista Mateos. Especial Familiar Acdo. Geb. 3 Acdos. en Incidente. Núm. Exp. 537/2021 Inc. de Liquidación de Sociedad Conyugal.
Lozano Reyes María Teresa su sucesión. Sucesorio Familiar Ckmn. 1 Acdo. Núm. Exp. 603/2024.
Lukachuk Sandra Marcela vs. Hernández Zamorano Gregorio. Controversias del Orden Familiar Acdo. Amc. 1 Acdo. en Otros. Núm. Exp. 429/2014 Principal Tomo Vii.
López García Penelope Guadalupe vs. García Macías Carlos Jorge. Controversias del Orden Familiar Acdo. Amc. 3 Acdos. Núm. Exp. 1247/2005 Inc. de Pago de Pensiones Alimenticias Adeudadas Tomo Ii.
Martínez Hernández Magdalena. Sucesorio Familiar Acdo. Amc. 1 Acdo. Núm. Exp. 1599/2024.
Mayorga Gómez Edgar vs. Castillo Narváez Gloria. Ord. Civil Familiar Acdo. Amc. 3 Acdos. en Incidente. Núm. Exp. 3569/2024 Inc. de Fijación de Guarda y Custodia y Pensión Alimenticia Definitiva.
Medina Monarrez César. Sucesorio Familiar Acdo. Amc. 1 Acdo. Núm. Exp. 1653/2024 Secc. Segunda.
Mejía Rivero Norma Edith vs. Hernández Mares Alberto Emmanuel. Controversias del Orden Familiar Ckmn. 1 Acdo. en Incidente. Núm. Exp. 1773/2017 Inc. de Ejecc. de Sentencia.
Miranda Esquivel Francisco Adrián vs. Aguilar Rivera Violeta. Especial Familiar Acdo. Amc. 1 Acdo. Núm. Exp. 1783/2023.
Núñez Sánchez Érika Loana vs. García Montiel Rafael Alfonso. Especial Familiar Acdo. Geb. 2 Acdos. en Incidente. Núm. Exp. 1275/2022 Inc. de Cump. de Pago de Pensión Alimenticia e Incremento.
Oñate González Miriam Jéssica vs. Mario Karim Hernández Arango. Controversias del Orden Familiar Acdo. Amc. 2 Acdos. Núm. Exp. 845/2021.
Perea Baldenebro Jéssica Esthela vs. Abaroa Martínez de Gante Aldo Israel. Controversias del Orden Familiar Acdo. Amc. 1 Acdo. en Incidente. Núm. Exp. 881/2019 Inc. de Aumento de Pensión Alimenticia.
Pérez García Neil Elías vs. Pineda Rayón Alejandra. Controversias del Orden Familiar Acdo. Ca. 1 Acdo. en Amparo. Núm. Exp. 895/2021 Cuad. Amparo 266/2026- V.
Piedras Rodríguez Adrián vs. Ruíz Serna Celeste Abigail. Especial Familiar Acdo. Amc. 1 Acdo. en Incidente. Núm. Exp. 1879/2021 Inc. de Pensión Alimenticia Compensatoria.
Poire de la Rosa Javier René y María Eugenia Montufar Helu. Controversias del Orden Familiar Acdo. Ca. 1 Acdo. en Amparo. Núm. Exp. 61/1991 275/2026- V.
Ramírez Mejía Lázaro. Test. Acdo. Amc. 1 Acdo. Núm. Exp. 1085/2011.
Ramírez Miranda Guillermo vs. Martínez Márquez María del Rocío. Controversias del Orden Familiar Acdo. Ca. 1 Acdo. en Amparo. Núm. Exp. 1519/2003 Cuad. Amparo.
Ramírez Velázquez Socorro su sucesión. Sucesorio Familiar Acdo. Amc. 1 Acdo. Núm. Exp. 257/2024.
Ramírez Segura Dominga Avicena, su Sucesión. Sucesorio Familiar Ckmn. 2 Acdos. Núm. Exp. 255/2025.
Rivera Reyes Agustín. Sucesorio Familiar Contesta Agravios. 1 Acdo. Núm. Exp. 1315/2017.
Rodea Brito María Rosalía su sucesión. Sucesorio Familiar Ckmn. 1 Acdo. Núm. Exp. 537/2026.
Rodríguez Alcaine Leonardo Emilio su sucesión. Sucesorio Familiar Ckmn. 2 Acdos. Núm. Exp. 229/2025 Expedientillo.
Romero Rosas Jorge Adalberto su sucesión. Sucesorio Familiar Ckmn. 1 Acdo. Núm. Exp. 1481/2021 Secc. Segunda.
Rosario Dionicio Eliseo. Sucesorio Familiar Acdo. Amc. 1 Acdo. Núm. Exp. 307/2015.
Rubio de la Fuente Juana. Int. Acdo. Amc. 1 Acdo. Núm. Exp. 1381/2000.

SOLO CONSULTA
SOLO CONSULTA
SOLO CONSULTA

Sánchez Hernández Brenda vs. Jaime Iván Arroyo Domínguez. Especial Familiar Acdo. Amc. 1 Acdo. en Incidente. Núm. Exp. 1801/2018 Inc. de Modificación de Convn. Tomo Ii.
Sandoval Calzada Marco Antonio vs. Morales Carbajal María Teresa. Controversias del Orden Familiar Acdo. Amc. 1 Acdo. Núm. Exp. 3143/2024 Tomo II Cuad. Principal.
Sandoval Oropeza Jorge Armando vs. Aguilar Flores Lylia. Div. Incausado Acdo. Amc. 1 Acdo. Núm. Exp. 303/2025.
Sandoval Rosas Epifania. Sucesorio Familiar Ckmn. 1 Acdo. Núm. Exp. 2053/2022 Principal.
Sayas Martínez José Galo Armando su sucesión. Sucesorio Familiar Acdo. Amc. 3 Acdos. Núm. Exp. 17/2025.
Steinmann Vie Philippe Denis vs. Midori Pérez Blanco. Especial Familiar Acdo. Amc. 1 Acdo. en Incidente. Núm. Exp. 1135/2018 Inc. de Liquidación de Sociedad Conyugal.
Torres Alcántara Verenice Guadalupe vs. Vázquez Márquez Félix Octavio. Alim. Comparec. Acdo. Billete Ars. 1 Acdo. Núm. Exp. 1291/2004.
Tuñón Rodríguez María del Consuelo Susana. Sucesorio Familiar Acdo. Geb. 2 Acdos. Núm. Exp. 1531/2019 Secc. Cuarta.
Vargas Bravo Carlos Alberto. Sucesorio Familiar Acdo. Ca. 1 Acdo. en Amparo. Núm. Exp. 1833/2010 Cuad. Amparo.
Villanueva Vélez Felipe de Jesús su sucesión. Sucesorio Familiar Acdo. Amc. 1 Acdo. Núm. Exp. 269/2026.
Williams Alvarado Jorge Armando vs. Trejo Montiel Elvia Citlali. Especial Familiar Acdo. Amc. 3 Acdos. en Incidente. Núm. Exp. 3105/2024 Inc. de Incumplimiento de Convenios.
Del Río Saldívar Elizabeth vs. Jorge Omar Verona Solís. Controversias del Orden Familiar Acdo. Amc. 1 Acdo. en Incidente. Núm. Exp. 1193/2014 Inc. de Pensiones Caidas e Incremento de Pensión Alimenticia.
AUDIENCIA
López Gutiérrez Gabriela vs. Porfirio Bautista Mateos. Aud. Ca Especial Familiar. 1 Aud. en Incidente. Núm. Exp. 537/2021 Inc. de Liquidación de Sociedad Conyugal.

LA SECRETARIA DE ACUERDOS
LIC. GABRIELA ELIZARRARAZ BADILLO

SECRETARÍA "B"
ACUERDOS DEL 2 DE SEPTIEMBRE DEL 2026

Acosta Franco Brenda vs. Solares Virgen Óscar. Controversias del Orden Familiar Imsb. 1 Acdo. en Expedientillo. Núm. Exp. 1836/2022.
Acuña Sosa Mariana vs. Jiménez Galicia Alan. Controversias del Orden Familiar Req. Alimentos 2. Julio. 26 Ryrp. 1 Acdo. Núm. Exp. 3188/2024.
Acuña Sosa Mariana vs. Jiménez Galicia Alan. Controversias del Orden Familiar Garantía 317 Ryrp. 1 Acdo. en Incidente. Núm. Exp. 3188/2024 Reduc. de Pensión Alimenticia.
Águila Molina Alejandro. vs. Penelope Raquel Arellano López. Especial Familiar Imsb. 1 Acdo. en Incidente. Núm. Exp. 676/2020 Inc. de Liq. Soc. Conyugal.
Aguilar Delgadillo Eugenia su sucesión. Sucesorio Familiar Imsb. 1 Acdo. Núm. Exp. 750/2025.
Aguilar Espiridion Estephanie vs. Jesús Humberto Mejía Landaverde. Controversias del Orden Familiar Imsb. 1 Acdo. Núm. Exp. 622/2020.
Aguilar Patiño José. Sucesorio Familiar Imsb. 1 Acdo. Núm. Exp. 2824/2024.
Alcivar Romero José su sucesión. Sucesorio Familiar Imsb. 1 Acdo. Núm. Exp. 138/2026.
Alonso García Dana Karen vs. Cravioto García Eduardo. Controversias del Orden Familiar Revoca y Autoriza Ryrp. 2 Acdos. Núm. Exp. 2096/2024 Tomo II del Principal.
Ambriz Valverde Facunda su sucesión. Sucesorio Familiar Acuerdo. 1 Acdo. Núm. Exp. 164/2023.
Béjarano Alonso Adriana vs. Poblete Susunaga Zosimo Gabriel. Controversias del Orden Familiar Imsb. 1 Acdo. en Incidente. Núm. Exp. 3294/2024 Inc. de Alimentos Vencidos y No Pagados.
Benavides Camacho Roberto su sucesión. Sucesorio Familiar Acdo. Jlc. 1 Acdo. Núm. Exp. 502/2026.
Bonilla Jiménez Ricardo su sucesión. Sucesorio Familiar Imsb. 1 Acdo. en Otros. Núm. Exp. 52/2022 Secc. Segunda.
Calleja Madera José Mauricio vs. Vargas Gallardo María Elena del Rocío. Div. Incausado 1 Acdo. Núm. Exp. 1686/2011.
Campuzano León Michelle Edith vs. Dávila Alvirde Ángel. Controversias del Orden Familiar Desistimiento de Pruebs. Ryrp. 1 Acdo. Núm. Exp. 1374/2024.
Carrasco Rodríguez Emilia su sucesión. Sucesorio Familiar Acdo. Jlc. 1 Acdo. en Otros. Núm. Exp. 1548/2024 Secc. Segunda.
Castillo Tenorio Matilde su sucesión. Sucesorio Familiar Imsb. 2 Acdos. Núm. Exp. 566/2025.
Ceja Silva Imelda vs. Antonio Zavala Núñez. Especial Familiar Remite Al Archivo Judicial Sin Impulso Procesal Ryrp. 1 Acdo. en Incidente. Núm. Exp. 524/2015 Inc. de Disol. de la Sociedad Conyugal.
Chávez Salazar Rosa María su sucesión. Sucesorio Familiar Acdo. Jlc. 1 Acdo. Núm. Exp. 370/2023.
Clemente Beltrán Clementina su sucesión. Sucesorio Familiar Imsb. 1 Acdo. Núm. Exp. 2692/2024.
Contreras Torres Silvia su sucesión. Sucesorio Familiar Imsb. 1 Acdo. en Incidente. Núm. Exp. 956/2021 Inc. Remoción Albacea.
Cordeiro Morales Daniel Arturo vs. Aguilar Flores Claudia Ileana. Controversias del Orden Familiar Imsb. 2 Acdos. en Incidente. Núm. Exp. 180/2026 Inc. Cumpl. Convn. y Modif. Rég. Visitas y Conv.
Cruz Suárez María Francisca. Sucesorio Familiar Imsb. 1 Acdo. en Otros. Núm. Exp. 548/2022 Secc. Segunda.
Delgado Pérez Mónica Lorena su sucesión. Sucesorio Familiar Acuerdo. 1 Acdo. Núm. Exp. 2094/2024.
Deveze Flores Luis su sucesión. Sucesorio Familiar Imsb. 1 Acdo. Núm. Exp. 1714/2022.
Díaz Albarrán Viviana vs. Reyes Díaz Evelyn Joanna. Controversias del Orden Familiar Imsb. 1 Acdo. Núm. Exp. 506/2026.
Díaz López Enriqueta su sucesión. Sucesorio Familiar Acdo. Jlc. 1 Acdo. Núm. Exp. 290/2026.
Diez Martínez Reynoso Samira vs. Blanco Vázquez Rafael. Controversias del Orden Familiar Acuerdo. 1 Acdo. Núm. Exp. 2900/2024.
Domínguez Silva Eder Bladimir vs. Andrea Victoria Martínez López. Controversias del Orden Familiar Imsb. 1 Acdo. Núm. Exp. 2814/2024 Principal Tomo Ii.
Durán Mata María del Carmen vs. Santiago Morales Faustino. Especial Familiar Imsb. 1 Acdo. en Incidente. Núm. Exp. 576/2020 Tomo V del Inc. de Pago Def. de Pensión Alimenticia.
Flores Delgado Vito vs. Flores Paulin Juan Carlos y Flores Paulin Dulce Adriana. Controversias del Orden Familiar Comparecencia de Notificación. 1 Acdo. Núm. Exp. 192/2025 Tomo II del Principal.
Fortanell Martínez Héctor su sucesión. Sucesorio Familiar Acdo. Jlc. 1 Acdo. Núm. Exp. 394/2024.
García García Luis Gerardo vs. Anzures Reynaga Norma. Especial Familiar Acdo. Ca. 1 Acdo. en Amparo. Núm. Exp. 2046/2012 Cuad. Amparo 1119/2026.
García Reza Pablo Eduardo vs. Uribe Almaraz Lydia. Especial Familiar Imsb. 2 Acdos. en Incidente. Núm. Exp. 2760/2024 Inc. de Cambio de Garantía.
Godínez Guerrero Xóchitl vs. Eduardo Sandoval Navarro. Controversias del Orden Familiar Segunda Multa Afore Azteca Ryrp. 1 Acdo. Núm. Exp. 1624/2015.
Godínez Rodríguez Jesús. Sucesorio Familiar Acuerdo. 1 Acdo. Núm. Exp. 1414/2011 Secc. Segunda.
González Hernández Filiberto su sucesión. Sucesorio Familiar Imsb. 1 Acdo. Núm. Exp. 200/2026.
González Mendoza Liliana Araceli vs. Adolfo Tovar Sánchez. Especial Familiar Imsb. 1 Acdo. Núm. Exp. 672/2016.
González Montiel Clementina Alejandra vs. Barrera Luna Ángel Alberto. Controversias del Orden Familiar Admite Inc. Ryrp. 1 Acdo. en Incidente. Núm. Exp. 224/2026 Inc. Reduc. de Pensión Alimenticia.
Guillén Ayala Leonor su sucesión. Sucesorio Familiar Imsb. 1 Acdo. Núm. Exp. 630/2025.
Heredia Barragán J Jesús su sucesión. Sucesorio Familiar Acdo. Ca. 1 Acdo. en Amparo. Núm. Exp. 546/2023 Cuad. Amparo 962/2026-Ii.
Heredia Barragán Jesús y/o J. Jesús Heredia Barragán y/o J Jesús Heredia Barragán y/o Jesús Heredia B y/o Jesús Heredia. Sucesorio Familiar Rec. Rev. Sala Informa Ryrp. 2 Acdos. Núm. Exp. 546/2023.
Hernández Hernández Gina Grizel vs. López Reyes Carlos Alberto. Controversias del Orden Familiar Imsb. 1 Acdo. Núm. Exp. 2602/2024 Tomo Ii.
Hernández Martínez Jonathan su sucesión. Sucesorio Familiar Acdo. Prevención Ars. 1 Acdo. Núm. Exp. 530/2026.
Hernández Pina Esmeralda vs. Munoz Vázquez Cornelio. Controversias del Orden Familiar Acuerda Expdllo. Ryrp. 1 Acdo. en Incidente. Núm. Exp. 1148/2010 Inc. de Cancel. de Pensión Alimenticia.
Justo Dacal María Agripina su sucesión. Sucesorio Familiar Acdo. Ars. 2 Acdos. Núm. Exp. 346/2026.
Larrinaga y Azpiazu José Manuel su Sucesión vs. González Tinoco María Guadalupe. Ord. Civil Familiar Imsb. 1 Acdo. Núm. Exp. 3617/2024.

SOLO CONSULTA
SOLO CONSULTA
SOLO CONSULTA

León Rojas María Teresa su sucesión. Sucesorio Familiar Imsb. 1 Acdo. Núm. Exp. 760/2025.
Linares Morales Rocío vs. Delgado Olvera Israel Jesús Alejandrino. Controversias del Orden Familiar Acdo. Jlc. 1 Acdo. Núm. Exp. 1212/2023 Tomo II del Principal.
López García Maryangeles vs. Pichardo Luna Yurlov Alexei. Controversias del Orden Familiar Emb. Ryrp. 1 Acdo. en Incidente. Núm. Exp. 702/2023 Modificación de Convn. Respecto Al Incremento de la Pensión.
Lozada Calderón Alejandra vs. Dionisio Amigo García. Controversias del Orden Familiar Acdo. Jlc. 1 Acdo. en Incidente. Núm. Exp. 120/2025 de Cancel. de Pensión Alimenticia en contra de Camila Alejandra Amigon Lozada.
Luengas Galeana Ignacia su Suc. Sucesorio Familiar Acdo. Ca. 1 Acdo. en Amparo. Núm. Exp. 2432/2024 Cuad. Amparo.
Luna Díaz Antonio. Sucesorio Familiar Acdo. Jlc. 1 Acdo. Núm. Exp. 818/2016 Secc. Cuarta.
Machorro Limón María Guadalupe vs. René Kryzer Martínez Vázquez. Controversias del Orden Familiar Acdo. Jlc. 1 Acdo. en Otros. Núm. Exp. 452/2018 Tomo III Principal.
Mañón Ceniceros Claudia vs. Ángel Romero Martínez. Cont. Ord. Fam. Imsb. 1 Acdo. Núm. Exp. 240/2025.
Medel Bolaños Enrique su sucesión. Sucesorio Familiar Acdo. de Admisión Ars. 1 Acdo. Núm. Exp. 524/2026.
Mendoza González Atanacia Rosalía su sucesión. Sucesorio Familiar Imsb. 1 Acdo. Núm. Exp. 650/2025.
Mendoza Maldonado María Teresa vs. García González José Carlos. Alim. Imsb. 1 Acdo. Núm. Exp. 1744/2008.
Mendoza Pozos Apolinar. Test. Imsb. 1 Acdo. Núm. Exp. 108/1996.
Mier y Mena Martha Azucena. Int. Acdo. Autorizaciones. 2 Acdos. Núm. Exp. 1858/2010.
Miguel Morales Carolina vs. Alfredo Zamora Gómez. Controversias del Orden Familiar Acdo. Ca. 1 Acdo. en Amparo. Núm. Exp. 1862/2012 Cuad. Amparo.
Molina Álvarez Rosa María su sucesión. Sucesorio Familiar Acdo. Jlc. 1 Acdo. Núm. Exp. 2144/2023.
Mondragón Martínez Celene vs. Pérez Loa Daniel. Controversias del Orden Familiar Se Remite Valoración Psiquiátrica Ryrp. 2 Acdos. en Incidente. Núm. Exp. 90/2022 Inc. Modif. Gyc, Alim.
Monroy Aguilar Juana. Sucesorio Familiar Imsb. 1 Acdo. Núm. Exp. 868/2021.
Montaño López Dulce Alitzel vs. Pérez Zaragoza Luis Daniel. Controversias del Orden Familiar Oficios Localización e Ingresos Ryrp. 1 Acdo. Núm. Exp. 3450/2024 Tomo II del Principal.
Montes Martínez Luis Carlos vs. Ruíz Magaña Sandra Amalia. Especial Familiar Admite Apel. Ryrp. 3 Acdos. en Incidente. Núm. Exp. 614/2020 Inc. de Liquidación de Sociedad Conyugal.
Montoya Arellano Ricardo Santiago vs. Domínguez Palatto Jaquelíne. Especial Familiar Of. 4248 Sala Req. 1 Acdo. en Incidente. Núm. Exp. 788/2024 Cuad. de Acumulación de Incidentes.
Morales Sánchez Víctor Hugo su sucesión. Sucesorio Familiar Imsb. 1 Acdo. Núm. Exp. 254/2026.
Novelo Friedman Kathinka Zuleika vs. Torres Muciño Misael. Controversias del Orden Familiar Fuente Ingresos Ryrp. 3 Acdos. Núm. Exp. 970/2023.
Ortega Toribio Gerardo vs. Cruz Aranda Verónica. Especial Familiar Acuerdo. 1 Acdo. en Incidente. Núm. Exp. 854/2022 Inc. de Pensión Alimenticia.
Paredes Huitrón Rita su sucesión. Sucesorio Familiar Acdo. de Admisión Ars. 1 Acdo. Núm. Exp. 526/2026.
Paredes Suárez José Daniel vs. Guzmán Sanabria Myrian Itzel. Controversias del Orden Familiar Imsb. 1 Acdo. en Incidente. Núm. Exp. 846/2024 Inc. de Modificación de Convn. para Cambio de Guarda y Custodia.
Peredo Escamilla Margarita vs. José Morales Alquicira. Controversias del Orden Familiar Imsb. 1 Acdo. Núm. Exp. 1462/2015.
Pérez Flores Carlos su sucesión. Sucesorio Familiar Imsb. 1 Acdo. Núm. Exp. 712/2025.
Pérez Luna Sandra su sucesión. Sucesorio Familiar Acdo. Jlc. 1 Acdo. Núm. Exp. 406/2026.
Pérez Uribe Adriana Gricel vs. García González Víctor Manuel. Controversias del Orden Familiar Apersona Mayor Edad Ryrp. 1 Acdo. Núm. Exp. 2450/2024 Inc. de Modificación de Convn. Tomo 2.
Pezet Ma. Magdalena Núñez y Rodríguez López Mario. Especial Familiar Acuerdo. 1 Acdo. en Incidente. Núm. Exp. 1222/1980 Inc. de Repos. de Autos.
Quirino Cruz Mario Antonio. vs. Rosa Alicia Jardón Rodríguez. Controversias del Orden Familiar Acdo. Jlc. 1 Acdo. Núm. Exp. 1276/2013.
Quirino Cruz Mario Antonio. vs. Rosa Alicia Jardón Rodríguez. Controversias del Orden Familiar Acdo. Jlc. 1 Acdo. en Incidente. Núm. Exp. 1276/2013 Inc. de Pago de Pensión Alimenticia.
Ramos Becerril Yadira Concepción vs. Noguez Toledo Yair Alejandro. Controversias del Orden Familiar Notif. Pers. Ryrp. 2 Acdos. Núm. Exp. 1096/2023.
Rincón Torres Citlalli vs. Ricaño Rodríguez Héctor Miguel. Controversias del Orden Familiar Imsb. 1 Acdo. Núm. Exp. 2082/2023.
Rodríguez Ramírez Yadira Ivet vs. Favila Hernández Valam Kitze. Especial Familiar Acuerdo. 1 Acdo. en Incidente. Núm. Exp. 1692/2023 Inc. para Regular Las Consecuencias Inherentes a la Disol. del Vínculo Matrimonial.
Rodríguez Toledo Arturo. Juris. Voluntaria Familiar Imsb. 1 Acdo. Núm. Exp. 2870/2024.
Rojas Torres Mauricio Rafael vs. Cárdenas Salomón Carolina Alexandra. Especial Familiar Requiere Datos para Exh. Ryrp. 1 Acdo. Núm. Exp. 48/2025 Tomo Dos.
Rosales García Rafael Primo vs. Grijalva Gallego Roberta. Controversias del Orden Familiar Imsb. 1 Acdo. en Incidente. Núm. Exp. 582/2020 Inc. de Susp. de Visitas Tomo Iii.
Ruíz Magaña Sandra Amalia vs. Montes Martínez Luis Carlos. Controversias del Orden Familiar Ordena Notif. Pers. Ryrp. 1 Acdo. en Incidente. Núm. Exp. 232/2021 Inc. de Pago de Lo Indebido.
Sánchez Remigio Josefina vs. Maqueda Sánchez Alejandro. Controversias del Orden Familiar Imsb. 1 Acdo. Núm. Exp. 964/2023.
Soto López María de Lourdes, su Sucesión. Sucesorio Familiar Acdo. Ca. 1 Acdo. en Amparo. Núm. Exp. 2164/2024 Cuad. Amparo Alias: 232/2026.
Sánchez Salas Jéssica Fabiola vs. Rubio Cerón Jéronimo. Controversias del Orden Familiar Imsb. 1 Acdo. Núm. Exp. 34/2021.
Tapia Carbajal Martín Eduardo vs. Rivera Castro Melani. Controversias del Orden Familiar Imsb. 1 Acdo. Núm. Exp. 1152/2022.
Téllez Nava Macrina su sucesión. Sucesorio Familiar Imsb. 1 Acdo. Núm. Exp. 428/2026.
Vargas Andrade Hortencia y Llante Ramírez Javier vs. Aguilar Maldonado Jandri Nelly y Llante Vargas Javier. Controversias del Orden Familiar Informe Cecofam Ryrp. 1 Acdo. Núm. Exp. 1028/2024.
Ventura Castillo Gilberto Everardo vs. Cynthia Dinorah Pantoja Aguilar. Especial Familiar Oficios Siara y Bancoppel Ryrp. 1 Acdo. en Incidente. Núm. Exp. 270/2014 Inc. de Cump. de Convenio, Pago e Incremento de Pensión Alimenticia.
Ventura Castillo Gilberto Everardo vs. Pantoja Aguilar Cynthia Dinorah. Especial Familiar Contesta Demanda Incidental y Acumula Incidentes Ryrp. 2 Acdos. en Incidente. Núm. Exp. 270/2014 Inc. Reduc. de Pensión Alimenticia y Modif. Convenio.
Vergara Gómez Diana vs. Vergara Chávez Omar. Controversias del Orden Familiar Desistimiento Acción Ryrp. 1 Acdo. Núm. Exp. 1730/2022.
De la Llata Poot Ibet Rosana vs. Jorge Martín Manuel Mucharraz Romero. Especial Familiar Acdo. Billete Ars. 1 Acdo. en Incidente. Núm. Exp. 1298/2018 Inc. de Cambio de Guarda y Custodia.
Del Ángel Antonio Olivia vs. Rangel Garduño Miguel Ángel. Controversias del Orden Familiar Acdo. Ca. 2 Acdos. en Amparo. Núm. Exp. 1746/2022 Cuad. Amparo 786/2026- A.
Del Ángel Antonio Olivia vs. Rangel Garduño Miguel Ángel. Controversias del Orden Familiar Acdo. Ca. 1 Acdo. en Incidente. Núm. Exp. 1746/2022 Inc. de Pensión Alimenticia.

AUDIENCIA

Arias Solís Abraham vs. Corona Enciso Amalia Guadalupe. Controversias del Orden Familiar 1 audiencia. Núm. Exp. 1418/2024.
Raya Rivera José su sucesión. Acdo. Jlc Sucesorio Familiar. 1 audiencia. Núm. Exp. 1298/2022.

LA SECRETARIA DE ACUERDOS
LIC. REBECA YAZMÍN RODRÍGUEZ PUJOL

TERCERO DE LO FAMILIAR

SECRETARÍA "A"
ACUERDOS DEL 2 DE SEPTIEMBRE DEL 2026

Aguirre Martínez Raúl su sucesión. Sucesorio Familiar 1 Acdo. Núm. Exp. 289/2026.
Alatorre Reynoso Martha vs. Díaz Sánchez Rafael. Especial Familiar 1 Acdo. Núm. Exp. 509/2023.

SOLO CONSULTA
SOLO CONSULTA
SOLO CONSULTA

Amézcua Paz Arturo Álvaro vs. Amézcua Paz Amada Isabel. Controversias del Orden Familiar 1 Acdo. Núm. Exp. 1289/2024.

Arguello Castañón Berenice vs. Nava Cortez Juan Alberto. Controversias del Orden Familiar Susp. de Sent. (Mebr). 1 Acdo. en Incidente. Núm. Exp. 2235/2024 Inc. de Liquidación de Pensiones Alimenticias Vencidas.

Armas Quezada Alfonso. Sucesorio Familiar Requerimiento Sala. 1 Acdo. en Otros. Núm. Exp. 33/2017 Secc. Segunda Tomo Iii.

Boone Galaz Luis Alberto su sucesión. Sucesorio Familiar Radicación (Ikhs). 1 Acdo. Núm. Exp. 529/2026.

Bracamontes Reyes Jennifer Itzel vs. Muñoz Maldonado Job. Controversias del Orden Familiar 3 Acdos. en Otros. Núm. Exp. 1617/2024 Tomo Ii.

Cabrera Rodríguez Héctor vs. Norma Angélica Mosoco Orozco. Controversias del Orden Familiar 1 Acdo. Núm. Exp. 969/2009.

Cano Hernández Diana Fernanda vs. Leguizamo Rodea Jorge. Controversias del Orden Familiar Requerimiento Sala. 1 Acdo. en Incidente. Núm. Exp. 1227/2022 Inc. de Cambio de Porcentaje de Pensión Alimenticia a Cantidad Liquida.

Carlos Alejo Jesús su sucesión. Sucesorio Familiar 1 Acdo. Núm. Exp. 1333/2023 Secc. Ii.

Carrillo Zaragoza Andrea Laura vs. Cristian Chayan Gómez Arias. Controversias del Orden Familiar 1 Acdo. Núm. Exp. 2137/2014 Inc. Pago de Pensiones Alimenticias Provisionales.

Castillo Fernández Rodrigo vs. Troyo Martínez Sofía. Controversias del Orden Familiar 1 Acdo. en Incidente. Núm. Exp. 407/2022 Vía de Apremio.

Cervera Azpiazu Jordána vs. Abascal Álvarez Luis Pablo. Especial Familiar 1 Acdo. Núm. Exp. 361/2025.

Cervera Azpiazu Jordána vs. Abascal Álvarez Luis Pablo. Especial Familiar 1 Acdo. en Incidente. Núm. Exp. 361/2025 Inc. de Modificación de Convenio.

Chiquito Sarazua Ma. de Lourdes vs. Juan Ortega Quintana. Controversias del Orden Familiar 1 Acdo. en Incidente. Núm. Exp. 113/2025 Inc. de Cesación de Pensión Alimenticia.

Colunga Osorio Mario Antonio su sucesión. Sucesorio Familiar 1 Acdo. en Otros. Núm. Exp. 505/2023 Secc. Tercera.

Contreras Cano Alberto vs. Cañas Isordia Jocelyn Nayeli. Controversias del Orden Familiar 1 Acdo. Núm. Exp. 1727/2019.

Contreras Ortiz Salvador su sucesión. Sucesorio Familiar 1 Acdo. Núm. Exp. 2319/2024 Secc. Iv.

Dávila Santana Guillermo vs. Guadarrama Hernández María de Jesús. Especial Familiar 1 Acdo. en Incidente. Núm. Exp. 657/1997 de Reembolso y/o Compensación de Las Aportaciones.

Díaz Castellanos Citlali Nalleli vs. Trejo Hernández Eduardo. Controversias del Orden Familiar 1 Acdo. Núm. Exp. 369/2026.

Díaz Godínez José su sucesión. Sucesorio Familiar Ikhs. 1 Acdo. Núm. Exp. 1447/2024.

Estrello Lemus Vinicio Octavio su sucesión. Sucesorio Familiar 1 Acdo. Núm. Exp. 503/2026.

Estua Belaunzarán Alejandro vs. Zambrano Legarreta Elena. Especial Familiar Ikhs. 1 Acdo. en Incidente. Núm. Exp. 1583/2019 Inc. Pago de Alimentos.

Fuentes López Mildret su sucesión. Sucesorio Familiar 1 Acdo. Núm. Exp. 179/2025.

Galindo Herrera Isidoro su sucesión. Sucesorio Familiar 1 Acdo. Núm. Exp. 53/2025 Secc. Ii.

Galván Rodríguez Natalia su sucesión. Sucesorio Familiar 1 Acdo. Núm. Exp. 763/2022 Secc. Segunda.

García Montes de Oca Jorge Alberto su sucesión. Sucesorio Familiar Ikhs. 1 Acdo. en Otros. Núm. Exp. 1151/2023 Secc. Cuarta.

García Valadez Érika Margarita vs. Portillo Molina José Pablo. Controversias del Orden Familiar 1 Acdo. en Incidente. Núm. Exp. 3149/2024 Cump. de Convenio.

Gómez Anguiano Elena Marisol vs. Tinoco Carbajal Arturo Fabricio. Especial Familiar 1 Acdo. Núm. Exp. 487/2016.

González Núñez Fernando vs. Santillán Delgado Nancy Ja Yeel. Especial Familiar 1 Acdo. Núm. Exp. 1723/2022.

González Rosalez Jesús. Int. Ikhs. 1 Acdo. Núm. Exp. 773/1981.

Granados Ravelo Martín Ricardo vs. Cárdenas Rizo María Angélica. Controversias del Orden Familiar 1 Acdo. en Amparo. Núm. Exp. 2013/2017 639/2026- Vi.

Guzmán Ramírez Guillermina vs. Rangel García Miguel Ángel. Especial Familiar Susp. Provisional Amparo. 1 Acdo. en Incidente. Núm. Exp. 1993/2011 Inc. de Consecuencias Inherentes a la Disol. del Vinculo Matrimonial.

Hernández Montero Silvestre su sucesión. Sucesorio Familiar 1 Acdo. Núm. Exp. 389/2026.

Hernández Rojas Miguel Ángel vs. Oaulina Ilse Barrera Alarcón. Especial Familiar 1 Acdo. en Incidente. Núm. Exp. 2415/2014 Pago de Adeudo del Incremento de la Pensión Alimenticia.

Hernández Vázquez Nahue y Vázquez López Martha. Sucesorio Familiar 1 Acdo. Núm. Exp. 299/2026.

Hernández Jiménez Roberto Sinuhé vs. Pérez Yépez Melody Alondra. Controversias del Orden Familiar 1 Acdo. en Amparo. Núm. Exp. 33/2016 1179/2026.

Hernández Jiménez Roberto Sinuhé vs. Pérez Yépez Melody Alondra. Controversias del Orden Familiar 1 Acdo. Núm. Exp. 33/2016 Inc. de Cuantif. D Pesniones Alimenticias Adelantadas Derviadas de la Liquidación Labora.

Herrera Aguirre Ángel su sucesión. Sucesorio Familiar Aud. 801 Cpc. 1 Acdo. Núm. Exp. 207/2026.

Iglecias Garduno Eleuterio vs. Ruíz Ruíz Araceli. Especial Familiar 1 Acdo. Núm. Exp. 139/2021.

Islas Maqueda Javier su sucesión. Sucesorio Familiar 1 Acdo. en Expedientillo. Núm. Exp. 2211/2023.

J. Díaz Aurora vs. Rivas Montero Edgar. Controversias del Orden Familiar Requerimiento Sala. 1 Acdo. en Incidente. Núm. Exp. 361/2015 Inc. de Restitución de Régimen de Convivencias.

Jacobo Porcayo Carolina su sucesión. Sucesorio Familiar Ikhs. 1 Acdo. Núm. Exp. 3227/2024.

López Ahumada María Elena vs. Santillán Gaitan Carlos. Especial Familiar 1 Acdo. en Incidente. Núm. Exp. 611/2024 Inc. de Pensión Alimenticia Guarda y Custodia.

Lozada Morales Georgina vs. Ruíz Guzmán Benito. Controversias del Orden Familiar 1 Acdo. en Incidente. Núm. Exp. 2253/2024 Cambio de Guarda y Custodia.

Manjarrez Alfaro América Hilda su sucesión. Sucesorio Familiar Dada Cuenta. 1 Acdo. Núm. Exp. 327/2025.

Manrique Ochoa José Inés su sucesión. Sucesorio Familiar 1 Acdo. Núm. Exp. 263/2025.

Martínez Cornejo Luis Fernando vs. Ibarra Padilla Jessika. Especial Familiar 1 Acdo. en Amparo. Núm. Exp. 527/2025 Amparo 826/2026.

Martínez Cornejo Luis Fernando vs. Ibarra Padilla Jessika. Especial Familiar 1 Acdo. en Incidente. Núm. Exp. 527/2025 de Compensacion.

Martínez Santana Dulce Yareli vs. Luna Salvador Carlos Alberto. Especial Familiar 1 Acdo. Núm. Exp. 3133/2024.

Martínez Santana Dulce Yareli vs. Luna Salvador Carlos Alberto. Especial Familiar 1 Acdo. en Incidente. Núm. Exp. 3133/2024 Cambio de Guarda y Custodia y Alimentos.

Medina Martínez María Elena vs. Jesús Islas García. Especial Familiar Ikhs. 1 Acdo. en Incidente. Núm. Exp. 2079/2024 Inc. de Pensiones Vencidas y No Cubiertas.

Mejía Ferreyra Diego. Sucesorio Familiar 1 Acdo. Núm. Exp. 1739/2011.

Meléndez Carrillo Pedro Enrique su sucesión. Sucesorio Familiar Ikhs. 1 Acdo. Núm. Exp. 613/2025.

Méndez Jiménez Sharon Elizabeth vs. Tepetitla Tepetlixpa Daniel. Controversias del Orden Familiar 1 Acdo. Núm. Exp. 1885/2024 Tomo Ii.

Mendoza Molina María Guadalupe su sucesión. Sucesorio Familiar 1 Acdo. Núm. Exp. 661/2025 Principal.

Molina Gómez Jorge Roberto vs. Trujillo Durán Rocío Alejandra. Controversias del Orden Familiar Ikhs (Remisión Exh. Estado de México). 1 Acdo. Núm. Exp. 49/2022 Tomo Iii.

Muñoz García Luis Ismael vs. Campos Rodarte Martha Elvia. Controversias del Orden Familiar 1 Acdo. en Otros. Núm. Exp. 2251/2019 Tomo Iv.

Negrete Jaramillo Martín vs. Cruz Núñez Eudelia. Especial Familiar 1 Acdo. Núm. Exp. 381/2016.

Núñez Sánchez Jéssica Jacquelin vs. Vargas Ortiz Gabriel. Controversias del Orden Familiar 1 Acdo. Núm. Exp. 2011/2024.

Ortiz Gil Ramona. Sucesorio Familiar 1 Acdo. en Incidente. Núm. Exp. 41/2002 Inc. de Adición de Bienes de Forma Complementaria.

Ortíz Pérez María Yolanda vs. Alemán Cruz Gonzalo Erasto. Especial Familiar 1 Acdo. en Amparo. Núm. Exp. 1285/1979 1118/2026-V.

Pelletier Barberena Pablo su Suc. Sucesorio Familiar 1 Acdo. Núm. Exp. 795/2025 Bis. 2 Secc. Primera Tomo Ii.

Pérez Morales María del Carmen. Sucesorio Familiar 1 Acdo. en Otros. Núm. Exp. 1033/2017 Segunda Seccion.

SOLO CONSULTA
SOLO CONSULTA
SOLO CONSULTA

Pérez Ruíz Edna Judith vs. Lic. Javier Isaías Pérez, Pérez Ruíz César Pablo (Albacea de la Sucesión a Bienes de Ruíz Ocampo Consuelo) y Pérez Ruíz Graciela. Ord. Civil Familiar 1 Acdo. en Amparo. Núm. Exp. 2177/2017 676/2026.
Ponce Cortez Brenda Liliana vs. Flores Zaragoza Miguel. Controversias del Orden Familiar Ikhs. 1 Acdo. en Incidente. Núm. Exp. 57/2026 Inc. de Cancel. de Pensión Alimenticia.
Ramírez Delgadillo Galdina su sucesión. Sucesorio Familiar Ikhs. 1 Acdo. Núm. Exp. 349/2026.
Ramírez Romero Liliana vs. Gamez Cortés Edgar. Especial Familiar 2 Acdos. Núm. Exp. 527/2023.
Rangel Santana Rosa María su sucesión. Sucesorio Familiar Aud. 805 Cpc. 1 Acdo. Núm. Exp. 1621/2023.
Reséndiz Olguín Ma Antonia su sucesión. Sucesorio Familiar Ikhs. 1 Acdo. Núm. Exp. 441/2026.
Rivera Núñez Gustavo Adolfo. Especial Familiar 1 Acdo. Núm. Exp. 2113/2024.
Rodríguez Barrera Francisca. Sucesorio Familiar 1 Acdo. en Otros. Núm. Exp. 3323/2024 Secc. Cuarta.
Rosas Ortiz Mario Alberto vs. Aguilar Zambrano Verónica. Especial Familiar Mrv. 1 Acdo. Núm. Exp. 721/2021.
Ruíz Surbia Flores Angélica vs. Máximo Francisco Bustamante Arias. Ord. Civil Familiar 1 Acdo. en Amparo. Núm. Exp. 1961/2011 Amparo 66/2026- I.
Sánchez Elizarrarás Israel. Juris. Voluntaria Familiar 2 Acdos. Núm. Exp. 305/2024.
Santes Texco Genoveva vs. Arias Delgado Amauri Emmanuel. Ord. Civil Familiar 1 Acdo. Núm. Exp. 255/2026.
Santos Díaz Jesús. Juris. Voluntaria Familiar Ikhs. 1 Acdo. Núm. Exp. 227/2021 Tomo Ii.
Santos Gallo María Teresa Emma su sucesión. Sucesorio Familiar 6. 6 Acdos. Núm. Exp. 29/2026.
Segura Guerrero Sara su sucesión. Sucesorio Familiar Ikhs. 2 Acdos. Núm. Exp. 591/2025.
Serafín Fabián María Guadalupe su sucesión. Sucesorio Familiar 1 Acdo. Núm. Exp. 761/2024.
Serafín Fabián María Guadalupe su sucesión. Sucesorio Familiar 1 Acdo. Núm. Exp. 761/2024 Inc. de Nul. de Actuaciones.
Serafín Fabián María Guadalupe su sucesión. Sucesorio Familiar 1 Acdo. en Incidente. Núm. Exp. 761/2024 Inc. de Oposición de Rendición de Cuentas.
Serafín Fabián María Guadalupe su sucesión. Sucesorio Familiar 1 Acdo. en Incidente. Núm. Exp. 761/2024 Inc. Remoción Albacea Iv.
Sevilla Canseco Humberto Juan su sucesión. Sucesorio Familiar 3 Acdos. Núm. Exp. 459/2026.
Soler Castro Fernando su sucesión. Sucesorio Familiar Queja. 1 Acdo. Núm. Exp. 1181/2024.
Solorio Rodríguez Laura Victoria vs. José Luis Peña Jiménez. Especial Familiar 1 Acdo. en Incidente. Núm. Exp. 2969/2024 Inc. de Cump. de Sent. Tomo I y Ii.
Torres Hidario Inés Santa vs. José Juan Valtierra Sepúlveda. Especial Familiar 1 Acdo. Núm. Exp. 159/2015.
Trejo González Patricia Yasmín vs. Muñoz Hernández Antonio Armando. Controversias del Orden Familiar 1 Acdo. Núm. Exp. 1539/2021 Tomo II del Cuad. Principal.
Vega Morales Margarita su sucesión. Sucesorio Familiar 2 Acdos. Núm. Exp. 57/2024 Secc. Ii.
Villaseca Chávez Ma del Pilar vs. Roberto Hidalgo Díaz. Controversias del Orden Familiar 1 Acdo. en Incidente. Núm. Exp. 1405/2005 Inc. de Cancel. de Pensión.
Zamudio Reyes Víctor Manuel su sucesión. Sucesorio Familiar 1 Acdo. Núm. Exp. 215/2025.
AUDIENCIA
Algara Coffin Ángel Alejandro vs. Belem Hernández Salazar. Aud. de Ley Controversias del Orden Familiar 1 Aud. en Incidente. Núm. Exp. 2763/2024 Inc. de Aumento de Pensión Alimenticia Provisional.
Esquivel García Juan Jorge vs. Escudero Ramírez Adriana Berenice. Aud. Platica de Menor Controversias del Orden Familiar 1 audiencia. Núm. Exp. 175/2026.
García Herrera José Juan su sucesión. Aud. 790 Cpc Sucesorio Familiar. 1 audiencia. Núm. Exp. 511/2025.

SENTENCIAS DEFINITIVAS DEL 02 DE SEPTIEMBRE DEL 2026

León Salas Eduardo de Jesús su sucesión. Sucesorio Familiar Sent. Def. Accc 1 Sent. Def. en Otros. Núm. Exp. 2085/2021 Secc. Cuarta

SENTENCIAS INTERLOCUTORIAS

Jiménez López María Leticia vs. Luis Moreno Velasco. Especial Familiar Sent. Interl. Mmsc 1 Sent. Inter. en Incidente. Núm. Exp. 713/1991 Inc. de Liquidación de la Sociedad Conyugal.
Zepeda Medina José Antonio su sucesión. Sucesorio Familiar Sent. Interl. Accc 1 Núm. Exp. 751/2025

EL SECRETARIO DE ACUERDOS
LIC. DAVID MENDOZA GUZMÁN

SECRETARÍA "B"
ACUERDOS DEL 2 DE SEPTIEMBRE DEL 2026

Aguilar García Itzel Angélica vs. Lázaro Sánchez Víctor Andrés. Controversias del Orden Familiar acuerdo. 1 Acdo. en Incidente. Núm. Exp. 82/2022 Inc. de Incumplimiento de Convn. y Modificación del Régimen de Vistas.
Alducin Bernal Noemí Sugelle vs. Pérez Reséndiz Jorge Luis. Especial Familiar 1 Acdo. en Incidente. Núm. Exp. 1856/2011 Actual. y Pago de Pensión Alimenticia.
Alonzo Huet José Julián vs. Mironova Vera. Especial Familiar acuerdo. 1 Acdo. Núm. Exp. 614/2019 Principal Tomo Iii.
Alvarado Navarrete Rafael su sucesión. Sucesorio Familiar acuerdo. 1 Acdo. Núm. Exp. 316/2026.
Álvarez Meza Encarnación su sucesión. Sucesorio Familiar acuerdo. 1 Acdo. Núm. Exp. 68/2026.
Amaya Aboytes Brenda vs. Nava Galindo Juan Miguel. Controversias del Orden Familiar acuerdo. 1 Acdo. en Incidente. Núm. Exp. 256/2025 Cambio de Guarda y Custodia.
Arias Alcantar Agustín su sucesión. Sucesorio Familiar acuerdo. 1 Acdo. Núm. Exp. 392/2026.
Blando Hahener Pablo vs. Acumulado Al. - 3252/24. Sucesorio Familiar Susp. de Citación Accc. 1 Acdo. en Otros. Núm. Exp. 124/2025 Secc. Iv.
Bonilla Garcilazo Neli vs. Sánchez Flores Alejandro. Controversias del Orden Familiar acuerdo. 1 Acdo. en Expedientillo. Núm. Exp. 1770/2024 Expedientillo.
Campos Rodríguez Aleida Habana vs. Vega Muñoz Andrés Damuzi. Controversias del Orden Familiar acuerdo. 1 Acdo. en Incidente. Núm. Exp. 714/2016 Cancel. de Pensión Alimenticia.
Capistrano Ramírez María de Lourdes su sucesión. Sucesorio Familiar acuerdo. 1 Acdo. Núm. Exp. 1982/2024.
Cárdenas Moreno Violeta Karina vs. Romero Guzmán Luis Daniel. Controversias del Orden Familiar 2 Acdos. Núm. Exp. 1474/2016 Tomo Ii.
Castillo Morales Socorro su sucesión. Sucesorio Familiar acuerdo. 1 Acdo. Núm. Exp. 820/2025.
Castrejón Estrada Enrique vs. Bernal Sánchez María Isabel. Especial Familiar acuerdo. 1 Acdo. Núm. Exp. 294/2026.
Cervantes Yerena Gabriela Virginia vs. Pavón Ledesma Adrián. Controversias del Orden Familiar acuerdo. 1 Acdo. en Incidente. Núm. Exp. 592/2018 Cuantif. de Pensiones Vencidas y No Pagadas para Cobro.
Chávez Jiménez Teresa su sucesión. Sucesorio Familiar 2 - acuerdo. 2 Acdos. Núm. Exp. 494/2026.
Colín Ventura Alma Cecilia vs. Nava Reyes Luis. Controversias del Orden Familiar acuerdo. 1 Acdo. Núm. Exp. 494/2004.
Cruz Razo Arturo. Sucesorio Familiar 1 Acdo. en Otros. Núm. Exp. 1276/2004 Bis. 2 Secc. Segunda.
Espino Bocanegra Ana María. Juris. Voluntaria Familiar acuerdo. 1 Acdo. Núm. Exp. 1272/2019 Bis. 1 Tomo II del Cuad. Principal.
Flores Antillon Mónica su sucesión. Sucesorio Familiar acuerdo. 1 Acdo. en Expedientillo. Núm. Exp. 1176/2020 Expedientillo.
Flores de Blando María Cristina vs. Sucesorio Familiar Susp. de Citación Accc. 1 Acdo. en Otros. Núm. Exp. 3252/2024 Acum 585/1988 Secc. Iv.
García López Citlali Conepción vs. José Antonio Reyes Gamez. Especial Familiar Susp. de Citación Accc. 1 Acdo. Núm. Exp. 442/2019.
García Rodríguez Roberto su sucesión. Sucesorio Familiar 1 Acdo. Núm. Exp. 372/2026.
García Rosaldo Constancio su sucesión. Sucesorio Familiar acuerdo. 1 Acdo. Núm. Exp. 392/2020.
Gómez Sibaja Carmen su sucesión. Sucesorio Familiar acuerdo. 1 Acdo. Núm. Exp. 440/2025.
González Vilchis María Teresa su sucesión. Sucesorio Familiar Susp. de Citación Accc. 1 Acdo. Núm. Exp. 592/2025.

SOLO CONSULTA
SOLO CONSULTA
SOLO CONSULTA

González Zavala Venancio su sucesión. Sucesorio Familiar acuerdo. 1 Acdo. Núm. Exp. 3196/2024.
Gutiérrez Flores Brenda Viviana vs. Noé Daniel Hernández Méndez. Controversias del Orden Familiar 3 Acdos. Núm. Exp. 1974/2017.
Gutiérrez Flores Brenda Viviana vs. Noé Daniel Hernández Méndez. Controversias del Orden Familiar 1 Acdo. en Incidente. Núm. Exp. 1974/2017 Inc. de Cancel. de Pensión Alimenticia.
Heredia Andrade Nancy Noemí vs. Huerta Torres Miguel Ángel. Especial Familiar 1 Acdo. en Incidente. Núm. Exp. 1472/2019 Inc. de Revocación de Guarda y Custodia.
Hernández Castillo Enrique. Juris. Voluntaria Familiar 1 Acdo. Núm. Exp. 896/2024.
Hernández Hernández Mario Ricardo vs. Feria Hernández Alma. Controversias del Orden Familiar acuerdo. 1 Acdo. en Incidente. Núm. Exp. 128/2020 de Modificción de Convenio.
Jiménez Alatriste Gustavo vs. Pacheco Belmont Karim Yael. Controversias del Orden Familiar 2 Acdos. en Amparo. Núm. Exp. 1422/2024 1157/2026- Ii.
Jiménez Monterrosas Sara Delfina su sucesión. Sucesorio Familiar Apelación//. 1 Acdo. Núm. Exp. 1664/2021.
López Acuna Ricardo Javier vs. Bautista Sandoval Hilda. Especial Familiar 2 Acdos. Núm. Exp. 1288/2017.
López Acuna Ricardo Javier vs. Bautista Sandoval Hilda. Especial Familiar 1 Acdo. en Incidente. Núm. Exp. 1288/2017 Inc. de Pensión Alimenticia.
López Chávez Mario Guadalupe vs. Virginia García Paredes. Especial Familiar 1 Acdo. Núm. Exp. 2134/2018.
Loyola Arreola Jesús. Sucesorio Familiar acuerdo. 1 Acdo. Núm. Exp. 688/2025.
Loyola Ibáñez Carmen Isabel. Sucesorio Familiar acuerdo. 1 Acdo. Núm. Exp. 744/2025.
Macías Ríos Frida Janeth vs. Calderón Hernández Ali Ramón. Controversias del Orden Familiar 1 Acdo. Núm. Exp. 1186/2021 Tomo Ii.
Martínez Peralta Emilio su sucesión. Sucesorio Familiar acuerdo. 1 Acdo. Núm. Exp. 504/2026.
Meza Cabrera Eduardo su sucesión. Sucesorio Familiar acuerdo. 1 Acdo. Núm. Exp. 568/2025.
Miranda Romo Sandra Eugenia vs. Roldán Vázquez Jaime. Especial Familiar 1 Acdo. en Incidente. Núm. Exp. 1924/2023 Liquidación de la Sociedad Conygal.
Monroy Galindo María del Consuelo su sucesión. Sucesorio Familiar acuerdo. 1 Acdo. Núm. Exp. 822/2025.
Nieto García Juan Martín Sun sucesión. Sucesorio Familiar acuerdo. 1 Acdo. Núm. Exp. 1692/2024.
Oropeza Martínez María Luisa vs. González Valencia Roberto su sucesión. Ord. Civil Familiar 1 Acdo. Núm. Exp. 926/2023.
Palacios Palma José Pedro Gregorio su sucesión. Sucesorio Familiar acuerdo. 1 Acdo. Núm. Exp. 1624/2022 Secc. Cuarta.
Partida Granado María de Jesús su sucesión. Sucesorio Familiar acuerdo. 1 Acdo. Núm. Exp. 802/2025.
Peart Cuevas Jorge su sucesión. Sucesorio Familiar 1 Acdo. Núm. Exp. 60/2022 Segunda Sección.
Peñaloza Estrada Francisco su sucesión. Sucesorio Familiar acuerdo. 1 Acdo. Núm. Exp. 466/2026.
Ramírez Avendaño Diego y Érica Montserrat Cano Rojas. Ord. Civil Familiar 1 Acdo. en Incidente. Núm. Exp. 2010/2012 Inc. de Cump. de Convn. (Pago de Pensión Alimenticia).
Ramos Gutiérrez Beatriz Eugenia su sucesión. Sucesorio Familiar acuerdo. 1 Acdo. Núm. Exp. 612/2025.
Ramírez Avendaño Diego vs. Cano Rojas Érika Montserrat. Ord. Civil Familiar 1 Acdo. en Incidente. Núm. Exp. 2010/2012 de Aumento de Pensión Alimenticia.
Reséndiz Ocampo María de Los Ángeles su sucesión. Sucesorio Familiar acuerdo. 1 Acdo. Núm. Exp. 1712/2023.
Rodríguez Arredondo Brenda vs. Beraza Mendoza Juan Manuel. Controversias del Orden Familiar acuerdo. 1 Acdo. en Incidente. Núm. Exp. 1420/2018 Incremento de Pensión Alimenticia.
Rodríguez Longino Silvia Maricela vs. Gabriel Nava Arellano. Ord. Civil Familiar acuerdo. 1 Acdo. en Incidente. Núm. Exp. 936/2002 de Cesación de Pensión Alimenticia Tomo Ii.
Rojas Bautista Juan Carlos su sucesión. Sucesorio Familiar acuerdo. 1 Acdo. Núm. Exp. 676/2025.
Romero Guzmán Luis Daniel vs. Romero Cárdenas Giselle Linette. Controversias del Orden Familiar 1 Acdo. en Incidente. Núm. Exp. 1474/2016 Cancel. de Pensión Alimenticia.
Santana García Gerardo Francisco vs. Carolina Cárdenas López. Especial Familiar acuerdo. 1 Acdo. en Expedientillo. Núm. Exp. 1762/2018 Expedientillo.
Servín Ramos Jéssica vs. Juan Carlos Jasso Hernández. Controversias del Orden Familiar 1 Acdo. en Incidente. Núm. Exp. 1546/2001 Inc. de Cancel. de Pensión Alimenticia.
Soria Castañeda Beda María vs. Manzano León Luis Rodolfo. Controversias del Orden Familiar acuerdo. 1 Acdo. Núm. Exp. 436/2025.
Tenorio Millán Juan José su sucesión. Sucesorio Familiar acuerdo. 1 Acdo. Núm. Exp. 470/2025.
Valencia Arteaga Edobio su sucesión. Sucesorio Familiar acuerdo. 1 Acdo. Núm. Exp. 938/2021.
Varela Cárdenas Jorge y Cid Rodríguez José Rafael. Controversias del Orden Familiar acuerdo. 1 Acdo. Núm. Exp. 2822/2024 Expdllo. No Reconocido.
Vega Ruíz María Guadalupe su sucesión. Sucesorio Familiar acuerdo. 1 Acdo. Núm. Exp. 168/2026.
Vélez Ortega Esperanza vs. Olaya Cabrera Juan. Controversias del Orden Familiar acuerdo. 1 Acdo. Núm. Exp. 506/2020 Tomo Ii.
Villa Torres Bethzeel Areli vs. Jaime Amador Marco Antonio. Controversias del Orden Familiar acuerdo. 1 Acdo. Núm. Exp. 1654/2023 Tomo Ii.
Yescas Rivero Margarita. Sucesorio Familiar 1 Acdo. en Incidente. Núm. Exp. 1078/2009 de Remoción de Albacea Tomo Ii.
Zárate Ledesma María del Pilar su sucesión. Sucesorio Familiar acuerdo. 1 Acdo. Núm. Exp. 36/2025.
AUDIENCIA
Hernández Holler Adriana Paola vs. Jonathan Montes de Oca Romero. Aud. Sin Asistencia// Controversias del Orden Familiar 1 Aud. en Incidente. Núm. Exp. 530/2013 Inc. de Reduc. de Pensión Alimenticia.
Pérez Vega Verónica Elizabeth su sucesión. Aud. 790// Sucesorio Familiar. 1 audiencia. Núm. Exp. 318/2026.
Rojas Bautista Juan Carlos su sucesión. Aud. 801// Sucesorio Familiar. 1 audiencia. Núm. Exp. 676/2025.

EL SECRETARIO DE ACUERDOS
LIC. CARLOS MARTÍNEZ HERNÁNDEZ

CUARTO DE LO FAMILIAR

SECRETARÍA "A"
ACUERDOS DEL 2 DE SEPTIEMBRE DEL 2026

Aguirre Viveros José su sucesión. Sucesorio Familiar 1 Acdo. Núm. Exp. 97/2023.
Balderas Vargas Gilda vs. García Guillén Micheas Habacuc. Controversias del Orden Familiar 1 Acdo. Núm. Exp. 313/2025.
Barrón Domínguez Yéssica Vianey vs. Morales García Javier. Controversias del Orden Familiar 1 Acdo. Núm. Exp. 1937/2024.
Becerra Rodríguez Jorge vs. González Valeriano Adriana. Especial Familiar 1 Acdo. Núm. Exp. 1713/2014.
Becerril Hernández Josefina su sucesión. Sucesorio Familiar 2 Acdos. en Otros. Núm. Exp. 129/2022 Secc. Segunda.
Blanco Fuentes Juana Verónica vs. Olivar Ramírez Abisai Itzjak. Controversias del Orden Familiar 1 Acdo. Núm. Exp. 1371/2022.
Camacho Pérez Wendolin Eloísa vs. Rodríguez Linares Dante Francisco. Ord. Civil Familiar 1 Acdo. Núm. Exp. 3497/2024.
Carbajal Montero Arturo. Sucesorio Familiar 1 Acdo. Núm. Exp. 33/1997.
Cárdenas Sánchez María Luisa su sucesión. Sucesorio Familiar 1 Acdo. Núm. Exp. 2855/2024 Amparo 343/2026- Iv.
Cárdenas Sánchez María Luisa su sucesión. Sucesorio Familiar 2 Acdos. en Incidente. Núm. Exp. 2855/2024 Secc. Segunda.
Carvantes Morales Magdalena su sucesión. Sucesorio Familiar 1 Acdo. Núm. Exp. 829/2025.
Castelán Estrada Eliud. Sucesorio Familiar 1 Acdo. Núm. Exp. 3433/2024.
Cervantes Mejía Cruz su sucesión. Sucesorio Familiar 1 Acdo. Núm. Exp. 321/2026.
Chávez Matías Joel su sucesión. Sucesorio Familiar 1 Acdo. en Incidente. Núm. Exp. 2021/2024 Remoción de Albacea.
Constantino García Flora vs. Constantino García Flora. Sucesorio Familiar 1 Acdo. en Otros. Núm. Exp. 3045/2024 Testament. Secc. Segunda.
Cortés Guerrero Claudia Magdalena vs. Vázquez Borja Genaro. Controversias del Orden Familiar 1 Acdo. Núm. Exp. 171/2019.

SOLO CONSULTA
SOLO CONSULTA
SOLO CONSULTA

Cruz Castro Margarita vs. Rodríguez Tapia Pablo Israel. Controversias del Orden Familiar 1 Acdo. Núm. Exp. 1949/2022.
Cuéllar Rivera Enrique vs. Eduardo Yair Cuéllar Rivera. Controversias del Orden Familiar 1 Acdo. en Incidente. Núm. Exp. 3003/2024 Inc. Cancel. de Pensión Alimenticia.
Eslava Hernández Celestino Fernando su sucesión. Sucesorio Familiar 1 Acdo. Núm. Exp. 513/2026.
Espinosa Abad Mayra Paola. Controversias del Orden Familiar 1 Acdo. en Otros. Núm. Exp. 1091/2008 Tomo Dos.
Espinosa de Los Monteros Castillo Daniela vs. Aldana Hernández René. Controversias del Orden Familiar 1 Acdo. Núm. Exp. 1107/2023.
Espinosa de Los Monteros Castillo Daniela vs. Aldana Hernández René. Controversias del Orden Familiar 1 Acdo. en Otros. Núm. Exp. 1107/2023 Inc. de Visitas y Convivencias.
Flores Ayala Ignacia. Controversias del Orden Familiar 1 Acdo. Núm. Exp. 1691/2011.
Flores González Fracisco Javier su sucesión. Sucesorio Familiar 1 Acdo. Núm. Exp. 29/2026.
Franco España María Isolina su sucesión. Sucesorio Familiar 1 Acdo. Núm. Exp. 713/2025.
García Castillo Verónica vs. Amézcua Hernández Alberto. Controversias del Orden Familiar 1 Acdo. en Incidente. Núm. Exp. 3451/2024 Modificación a la Medida Provisional, Aumento de Pensión Alimenticia.
García López Salvador vs. Mariana García Acahua. Controversias del Orden Familiar 1 Acdo. en Incidente. Núm. Exp. 25/2021.
González González Gloria su sucesión. Sucesorio Familiar 1 Acdo. Núm. Exp. 437/2026.
Gracian Ayala Flavia Itzel vs. Rivas Soni Jaime Alejandro. Especial Familiar Aud. Difiere. 1 Acdo. en Incidente. Núm. Exp. 667/2025 Inc. de Actual. y Pago de Pensión Alimenticia.
Grimaldo Vera Isabel su sucesión. Sucesorio Familiar 1 Acdo. Núm. Exp. 391/2026.
Hernández Méndez Lissethe Guadalupe vs. García García Rodolfo. Controversias del Orden Familiar 1 Acdo. en Incidente. Núm. Exp. 2475/2024 Inc. de Pensiones Alimenticias Provisionales Vencidas y No Pagadas.
Hernández Barajas Yenifer vs. Barrera Medina Óscar Eduardo. Controversias del Orden Familiar 1 Acdo. Núm. Exp. 1693/2023.
Hernández Calderón Kenia vs. Bernal Nuncio Luis Raymundo. Controversias del Orden Familiar 1 Acdo. Núm. Exp. 1181/2023.
Hernández Ojeda Alheli vs. Salvador Cadenas Ceja. Controversias del Orden Familiar 1 Acdo. en Incidente. Núm. Exp. 923/2008 Inc. para Pagos de Diferencias de la Pensión Alimenticia.
Jerez Ortiz Sandra vs. Ramírez Báez Antonio. Controversias del Orden Familiar Expedientillo. 1 Acdo. Núm. Exp. 1129/2000.
Lira Rodríguez Brenda Jazmín. vs. Cuevas Vega Juan Ricardo. Controversias del Orden Familiar 1 Acdo. Núm. Exp. 1307/2014.
Llana Esperón Yadira. Juris. Voluntaria Familiar 1 Acdo. Núm. Exp. 567/2018 Tomo Iii.
López Vda. de Mejía Paula Acum Al. Mejía Rodríguez Marciano 185/85. Sucesorio Familiar 1 Acdo. en Incidente. Núm. Exp. 2657/2024 Remoción de Albacea V. S. Emilio.
Loya y Sánchez Ana María su sucesión. Sucesorio Familiar 1 Acdo. Núm. Exp. 2811/2024.
Martínez Esteban Brenda Iliana vs. Rosales Martínez Edgar Adadberto. Controversias del Orden Familiar 1 Acdo. Núm. Exp. 1785/2023.
Maturano Trejo Lucía Berenice vs. Rivera Anaya Jorge Alejandro. Controversias del Orden Familiar Expedientillo. 1 Acdo. Núm. Exp. 3463/2024.
Mendoza Valencia Víctor Manuel vs. Huitzil Tinajero María de Lourdes. Ord. Civil Familiar Expedientillo. 1 Acdo. Núm. Exp. 111/1999.
Mercado Pacheco Carlos Eusebio vs. Uribe Martínez Lucía. Controversias del Orden Familiar 1 Acdo. Núm. Exp. 165/2024.
Montoya Luna Esdras vs. Muñoz Rincón Karla Angélica. Controversias del Orden Familiar 1 Acdo. Núm. Exp. 3639/2024.
Morales Ramírez Lucía Guadalupe su sucesión. Sucesorio Familiar 2 Acdos. Núm. Exp. 189/2020 Secc. Cuarta.
Moreno Barojas Katherine vs. Baltazar Valencia Rodrigo. Controversias del Orden Familiar 1 Acdo. Núm. Exp. 1865/2023.
Navarrete Romero María Elena vs. José Guillermo Domínguez Cherit. Ord. Civil Familiar 1 Acdo. en Incidente. Núm. Exp. 2141/2024 Inc. de Nul. de Actuaciones.
Ornelas Salazar Elizabeth Margarita su sucesión. Sucesorio Familiar 1 Acdo. Núm. Exp. 1119/2022.
Orozco Salcedo José María su sucesión. Sucesorio Familiar 1 Acdo. Núm. Exp. 461/2025.
Ortega Venegas Yolanda. Int. 1 Acdo. Núm. Exp. 2951/2024.
Peacock García Enrique. Sucesorio Familiar 1 Acdo. Núm. Exp. 1109/2010.
Pelayo Brambila Cirilo su sucesión. Sucesorio Familiar 1 Acdo. Núm. Exp. 397/2026.
Peña Barrios Elizabeth vs. Fabela Vázquez Rafael. Especial Familiar 1 Acdo. Núm. Exp. 617/2024.
Peña Rojas Francisca Rebeca Eloína su sucesión. Sucesorio Familiar 1 Acdo. Núm. Exp. 1571/2015.
Ramírez Lugo Yenifer Soledad. Actos Prejudiciales Familiar 1 Acdo. Núm. Exp. 173/2026 Lamvlv.
Rodríguez Vázquez José Ángel vs. ----------. Sucesorio Familiar 1 Acdo. Núm. Exp. 2501/2024 Secc. Segunda.
Rodríguez Zetina Nerida Esmeralda vs. Rivera Trueba Leonardo Jesús. Controversias del Orden Familiar 1 Acdo. Núm. Exp. 2051/2018 Tomo Ii.
Rojo Mancilla Rodolfo su sucesión. Sucesorio Familiar 1 Acdo. Núm. Exp. 631/2025.
Romero Chávez Esther Amada su sucesión. Sucesorio Familiar 2 Acdos. Núm. Exp. 3447/2024.
Rosa María Tapia Balentin. Ord. Civil Familiar 1 Acdo. Núm. Exp. 251/1983.
Sanfuentes Theurel José Manuel vs. Bautista Gómez Óscar. Sucesorio Familiar 1 Acdo. en Amparo. Núm. Exp. 1219/2021 Cuad. de Amparo 225/2025- Vii.
Santos González Verónica del Pilar vs. Goyzueta Villa Sergio Alberto. Especial Familiar 1 Acdo. en Incidente. Núm. Exp. 2717/2024 Inc. de Ejecc. de Sent. Interlocutoria.
Segura Fernández Michelle Shariott vs. Ávila Ventura Carlos Javier. Ord. Civil Familiar Expedientillo. 1 Acdo. Núm. Exp. 1867/2011.
Serrano Víctor Manuel. Ejecc. de Sentencias Dictadas en el Extranjero Paz Mercantil 1 Acdo. Núm. Exp. 817/1951.
Silva Vargas Juana Simona su sucesión. Sucesorio Familiar 1 Acdo. Núm. Exp. 1341/2019.
Suárez Tovar Adrián vs. Guillén Nájera Nancy Carina. Especial Familiar 1 Acdo. Núm. Exp. 533/2025.
Torres Ávila Luis. Sucesorio Familiar 1 Acdo. Núm. Exp. 2355/1976.
Torres Germán Roberto su sucesión. Sucesorio Familiar 1 Acdo. Núm. Exp. 767/2021.
Valdez López Mónica vs. Espinosa Cárdenas Roberto Carlos. Controversias del Orden Familiar 1 Acdo. Núm. Exp. 2265/2024.
Vázquez García Guadalupe vs. Gutiérrez Palacios Moisés. Controversias del Orden Familiar 1 Acdo. Núm. Exp. 353/2025.
Vázquez Arellano María Nallely vs. Garrido Pérez Abraham. Controversias del Orden Familiar 1 Acdo. Núm. Exp. 1595/2016.
Vázquez Ortega M Rosario Alicia su sucesión. Sucesorio Familiar 1 Acdo. Núm. Exp. 2223/2024.
Vega Hernández Sofía vs. Bolaños Gutiérrez Daniel. Especial Familiar 1 Acdo. en Incidente. Núm. Exp. 2677/2024 Inc. de Cump. de Convenio.
Velasco Duarte Pascuala su sucesión. Sucesorio Familiar 1 Acdo. Núm. Exp. 1903/2024.
Villa y Ríos Profirio. Test. 1 Acdo. Núm. Exp. 667/1995.
Zaldívar Becerril Felipe su sucesión. Sucesorio Familiar 1 Acdo. Núm. Exp. 3437/2024.
Zárate Aguayo José Luis vs. Vargas Sánchez Alejandra. Controversias del Orden Familiar 1 Acdo. en Incidente. Núm. Exp. 2449/2024 Inc. de Cambio de Guarda y Custodia.
Zárate Aguayo José Luis vs. Vargas Sánchez Alejandra. Controversias del Orden Familiar 1 Acdo. en Cuadernillo. Núm. Exp. 2449/2024 Tercer Tomo.
De la Rosa Olvera Yazmín Érika vs. Ramos Zamora Francisco Javier. Controversias del Orden Familiar 1 Acdo. Núm. Exp. 311/2025.
De la Rosa Hernández Daniela vs. Pérez Fernández del Castillo Othón. Sucesorio Familiar 1 Acdo. Núm. Exp. 501/2026.
De la Vega Pérez Margarita vs. González Rivas Jorge. Controversias del Orden Familiar 2 Acdos. Núm. Exp. 195/2016.

AUDIENCIA

Tovar Carrillo Silvia Guadalupe vs. Serrano Castro Anastasio. Controversias del Orden Familiar 1 Aud. en Incidente. Núm. Exp. 247/2025 Cancel. de Pensión Alimenticia.

SENTENCIAS INTERLOCUTORIAS

Peña Pantoja Diana vs. Antonio de Jesús Fernadez Alfaro. Ord. Civil Familiar Sent. Interl. en el Inc. de Can. de Pen. Alim. 1 Sent. Inter. en Incidente. Núm. Exp. 2043/2009 Inc. de Cancel. de Pensión de Alimenticia

EL SECRETARIO DE ACUERDOS
LIC. ISRAEL GONZÁLEZ CARRASCO

SOLO CONSULTA
SOLO CONSULTA
SOLO CONSULTA

SECRETARÍA "B"
ACUERDOS DEL 2 DE SEPTIEMBRE DEL 2026

Albavera Flores Francisca su sucesión. Sucesorio Familiar 1 Acdo. Núm. Exp. 1752/2021.
Álvarez Herrasti Paulina vs. Castro Villavicencio César. Especial Familiar 1 Acdo. Núm. Exp. 1670/2023.
Álvarez Herrasti Paulina vs. Castro Villavicencio César. Especial Familiar 2 Acdos. en Incidente. Núm. Exp. 1670/2023 Fijación de Pensión Alimenticia.
Álvarez Herrasti Paulina vs. Castro Villavicencio César. Especial Familiar 1 Acdo. en Incidente. Núm. Exp. 1670/2023 Inc. de Régimen de Visitas y Convivencias.
Álvarez Rocha Cristian de Jesús vs. Flores Rico María de Lourdes. Controversias del Orden Familiar 1 Acdo. Núm. Exp. 246/2021.
Alvear González Jorge Adrián vs. Jiménez Velasco Martha Patricia. Ord. Civil Familiar 1 Acdo. Núm. Exp. 480/2026.
Amat González Eugenio Claudio su sucesión. Sucesorio Familiar 1 Acdo. Núm. Exp. 478/2024 Principal Tomo Iii.
Amoroso Alexis Christina vs. Gutiérrez de Velasco Álvarez Juan Gabriel. Especial Familiar 1 Acdo. en Otros. Núm. Exp. 3032/2024 Inc. Cesación P. A.
Becerril Patiño Paulina Marisol vs. Hernández Gallardo Rogelio Ignacio. Controversias del Orden Familiar 1 Acdo. Núm. Exp. 2564/2024.
Blanca Martínez Israel y Olivia Salazar Peña. Especial Familiar 1 Acdo. Núm. Exp. 202/2015.
Bravo Vital Jesús Emilio vs. Jiménez Ortiz Guillermina. Especial Familiar 1 Acdo. Núm. Exp. 2570/2024 Vía de Apremio.
Castillo López Rebeca. Sucesorio Familiar 1 Acdo. en Incidente. Núm. Exp. 2180/2024 Inc. de Remoción de Albacea. Nicolás.
Castillo Astorga Antonia su sucesión. Sucesorio Familiar 1 Acdo. en Otros. Núm. Exp. 1106/2018 Tercera Seccion.
Castillo Castillo María Guadalupe su sucesión. Sucesorio Familiar 1 Acdo. Núm. Exp. 3246/2024.
Castro Pérez Nataly vs. Paz Vázquez Emmanuel. Controversias del Orden Familiar 2 Acdos. en Incidente. Núm. Exp. 798/2023 Inc. de Cambio de Guarda y Custodia Compartida.
Cervantes Bautista Lizbeth vs. Pineda Gavia Fidel. Controversias del Orden Familiar 1 Acdo. Núm. Exp. 1806/2024.
Cid Cerón Álvaro vs. Romero Aguilar Nazarena Esperanza. Controversias del Orden Familiar 1 Acdo. Núm. Exp. 1576/2023.
Cinco Pesqueria Linyu. Controversias del Orden Familiar 1 Acdo. Núm. Exp. 764/2022 Tomo Iii.
Cortés Pérez Sofía vs. Villa Guadarrama Roberto. Controversias del Orden Familiar 1 Acdo. en Incidente. Núm. Exp. 2152/2015.
Cruz Rincón Elvira su Suc. Sucesorio Familiar Expedientillo. 1 Acdo. Núm. Exp. 906/2004.
Dávila Chavela Gil su sucesión. Sucesorio Familiar 1 Acdo. Núm. Exp. 670/2025.
Dávila Silva Gabriela Nallely vs. Sánchez Lozano Víctor Hugo. Controversias del Orden Familiar 1 Acdo. Núm. Exp. 1486/2024.
Díaz Perucho Juana Laura vs. Van Rankin Torres Virgilio Armando. Controversias del Orden Familiar 1 Acdo. Núm. Exp. 3060/2024 Tomo Iii.
Díaz Gutiérrez Mary Carmen. Controversias del Orden Familiar 1 Acdo. Núm. Exp. 210/2026 Guardia de Violencia.
Espinosa Méndez Gabino su sucesión. Sucesorio Familiar 1 Acdo. en Otros. Núm. Exp. 3268/2024 Cuarta Seccion.
Fernadez Preciado Sheyla de la Cruz Dionne vs. Ramírez Rojas Carlos Jesús. Controversias del Orden Familiar 1 Acdo. Núm. Exp. 664/2025.
Filorio Lair Julia su sucesión. Sucesorio Familiar 1 Acdo. Núm. Exp. 740/2024 Secc. Segunda.
García Aguilar David su sucesión. Sucesorio Familiar 2 Acdos. Núm. Exp. 462/2026.
García Zamudio Jaime. Sucesorio Familiar 1 Acdo. Núm. Exp. 570/2025.
González Domínguez Antonia Araceli vs. Aldana Nava Rubén. Controversias del Orden Familiar 1 Acdo. Núm. Exp. 1330/2016.
González González Diana vs. Martínez Roldán Luis Alberto. Controversias del Orden Familiar 1 Acdo. Núm. Exp. 2866/2024 Principal.
Govea Orta Juan su Suc. Sucesorio Familiar 1 Acdo. en Otros. Núm. Exp. 952/2002 Cuarta Seccion.
Gutiérrez Pérez Sandra Yeniffer vs. Prieto Cano Carlos David. Controversias del Orden Familiar 2 Acdos. Núm. Exp. 1850/2022.
Hidalgo Flores, Juan Carlos vs. Laura Maldonado, Zamudio. Especial Familiar 1 Acdo. en Incidente. Núm. Exp. 266/2025 Incidente.
Juárez Santa Cruz Cintia vs. Hernández Quintero Jonathan Jesús. Controversias del Orden Familiar 1 Acdo. Núm. Exp. 1772/2024.
Lara Zamorano Tamara Yadira vs. Santoyo Ley Jhonatan Alejandro. Controversias del Orden Familiar Expedientillo. 1 Acdo. Núm. Exp. 736/2022.
López Vaca Estefany vs. García Rojas Jonathan. Controversias del Orden Familiar 1 Acdo. Núm. Exp. 2242/2024.
Luenguas Arana Leslie vs. Guerrero Requis Rodrigo. Especial Familiar 1 Acdo. en Incidente. Núm. Exp. 314/2025 Inc. de Cancel. de Pensión Alimenticia.
López Méndez Evangelina. Sucesorio Familiar 1 Acdo. Núm. Exp. 1346/2017.
Macías Reyes Sergio su sucesión. Sucesorio Familiar 1 Acdo. Núm. Exp. 792/2022.
Martínez Méndez Verónica vs. Rangel Avedaño Diego Alberto. Controversias del Orden Familiar 1 Acdo. Núm. Exp. 2456/2024 Vía de Apremio 2026.
Martínez Delgado Alejandro su sucesión. Sucesorio Familiar 1 Acdo. Núm. Exp. 846/2022.
Martínez Salazar Celia. Sucesorio Familiar 1 Acdo. Núm. Exp. 760/2007 Bis. 1.
Mendoza Ortega Natividad vs. Ordóñez Arriaga Sanuel. Controversias del Orden Familiar 1 Acdo. en Incidente. Núm. Exp. 198/2011 Incidente.
Miranda Olivos Julio César vs. Roque Álvaro Guadalupe Yosmelin. Controversias del Orden Familiar 1 Acdo. Núm. Exp. 228/2026.
Montoya Pérez Erasmo su sucesión. Sucesorio Familiar 1 Acdo. Núm. Exp. 400/2021.
Morales Licóna Lino su sucesión. Sucesorio Familiar 1 Acdo. Núm. Exp. 2916/2024 Secc. Segunda.
Morales Munguía Suzuki Ivonne vs. Sánchez Ochoa Salvador. Ord. Civil Familiar 1 Acdo. Núm. Exp. 528/2026.
Munoz Munoz Dan Josué Enrique vs. Rangel Santamaría Maribel. Ord. Civil Familiar 1 Acdo. Núm. Exp. 360/2026.
Ochoa Estrada María Fernanda vs. Reyes Villarreal Ricardo Alberto. Controversias del Orden Familiar 1 Acdo. Núm. Exp. 1992/2024 Tomo Iii.
Ojeda Velázquez Lorenzo su sucesión. Sucesorio Familiar Expedientillo. 1 Acdo. Núm. Exp. 914/2003.
Olvera Hernández Bertha su sucesión. Sucesorio Familiar 1 Acdo. en Otros. Núm. Exp. 2286/2024 Secc. Cuarta.
Palacios Villanueva Gabriela vs. Zendejas González Christian Manuel. Controversias del Orden Familiar 1 Acdo. Núm. Exp. 1120/2022.
Pérez Hernández María Guadalupe vs. Márquez Silva Roberto Ramón. Controversias del Orden Familiar 1 Acdo. Núm. Exp. 2588/2024.
Pérez Mendoza María Christine vs. Domínguez Díaz Jorge Alejandro. Controversias del Orden Familiar 1 Acdo. Núm. Exp. 942/2020 Tomo Iv.
Pérez Olivera Julián su sucesión. Sucesorio Familiar 1 Acdo. Núm. Exp. 842/2025.
Petrelius Eric David vs. Jiménez Aguilar Luisa Iliana. Especial Familiar 1 Acdo. Núm. Exp. 780/2024.
Pimentel Castro Ricardo su sucesión. Sucesorio Familiar 1 Acdo. Núm. Exp. 302/2026.
Pruneda Romero Francisco. Sucesorio Familiar 1 Acdo. Núm. Exp. 1212/2008 Secc. Tercera.
Ramírez Alvarado Elsa vs. Hernández Castro Rogelio. Controversias del Orden Familiar 1 Acdo. Núm. Exp. 716/2015.
Ramírez García Ashly Danae vs. Ramírez Pineda Arturo. Controversias del Orden Familiar 2 Acdos. Núm. Exp. 702/2024.
Ramírez González Esperanza, su Sucesión. Sucesorio Familiar 1 Acdo. en Incidente. Núm. Exp. 3382/2024 Remoción de Albacea.
Reyes Concepción su sucesión. Sucesorio Familiar 1 Acdo. Núm. Exp. 72/2024.
Rodríguez Camacho Elena su sucesión. Sucesorio Familiar 1 Acdo. Núm. Exp. 266/2026.
Rodríguez Trujillo Honoria su sucesión. Sucesorio Familiar 1 Acdo. en Incidente. Núm. Exp. 868/1995 Oposición a la Rendición de Cuentas.
Romero Figueroa Iván Gabriel vs. López García Verónica. Especial Familiar 1 Acdo. en Incidente. Núm. Exp. 1740/2018 Inc. de Disminución de Pensión Alimenticia.
Romero Figueroa Iván Gabriel vs. López García Verónica. Especial Familiar 1 Acdo. en Incidente. Núm. Exp. 1740/2018 Inc. de Cesación de Pensión Alimenticia por Violencia Familiar - Psicoemocional-.
Romero Figueroa Iván Gabriel vs. López García Verónica. Especial Familiar 3 Acdos. en Incidente. Núm. Exp. 1740/2018 Liquidación de Sociedad Conyugal.

SOLO CONSULTA
SOLO CONSULTA
SOLO CONSULTA

Romero Figueroa Iván Gabriel vs. López García Verónica. Especial Familiar 3 Acdos. en Incidente. Núm. Exp. 1740/2018 Tomo II Inc. de Régimen de Visitas.
Rubio Álvarez Apolinar vs. Plata González Hermelinda. Especial Familiar Expedientillo. 1 Acdo. Núm. Exp. 112/2025.
Sánchez Bucio Raymundo vs. González Hernández Luz María. Especial Familiar 1 Acdo. Núm. Exp. 150/2026.
Sánchez Jiménez María. Juris. Voluntaria Familiar 1 Acdo. Núm. Exp. 92/2014.
Sánchez Parra Georgina Lorena. Ord. Civil Familiar 1 Acdo. en Expedientillo. Núm. Exp. 136/1982 Bis. 1 Expedientillo.
Sánchez y Sánchez Gloria su sucesión. Sucesorio Familiar 1 Acdo. Núm. Exp. 320/2026.
Sandoval Estrella Geomara Guadalupe vs. Fosado Ruíz Ricardo Antonio. Controversias del Orden Familiar 2 Acdos. Núm. Exp. 314/2024.
Santibañez Olvera Claudia vs. Martínez Gil Luis Armando. Especial Familiar 1 Acdo. Núm. Exp. 982/2024.
Soriano Trejo José Carlos vs. Mirón Torres Carol Natieli. Controversias del Orden Familiar 1 Acdo. Núm. Exp. 2106/2024.
Sosa Cárdenas María Cristina. Controversias del Orden Familiar 1 Acdo. en Incidente. Núm. Exp. 1410/2005 Incidente.
Téllez Ávila Luis vs. Silva Gómez Silvia Laura. Especial Familiar 1 Acdo. Núm. Exp. 90/2014.
Tepoz Rodríguez Ángel Aarón vs. Romero Espinosa Lizeth. Controversias del Orden Familiar 1 Acdo. en Incidente. Núm. Exp. 1138/2019 Inc. de Reduc. de Pensión Alimenticia.
Villalobos Casillas María. Sucesorio Familiar 1 Acdo. Núm. Exp. 126/2005.
Zavala Azocar Jorge Emilio. Sucesorio Familiar 1 Acdo. Núm. Exp. 622/2021.
De la Cruz Miranda Jorge Luis vs. Ordaz Pérez Lizbeth. Controversias del Orden Familiar 1 Acdo. en Incidente. Núm. Exp. 2194/2024 Cambio de Guarda y Custodia.
NO PUBLICADOS
Sánchez y Álvarez Elías su sucesión. Sucesorio Familiar no Publ. del Treinta y Uno de Agosto de Dos Mil Veintiseis. 6 Acdos. Núm. Exp. 2018/2024 Secc. Segunda.
AUDIENCIA
Rosette Hernández Ana María vs. Suastegui Reyes Jesús Alejandro. Alegatos, Se Reserva el Dictado de la Resolución Especial Familiar. 1 Aud. en Incidente. Núm. Exp. 3196/2024 Susp. de Pensión Alimenticia.
Suárez Gómez Vicente su sucesión. Sucesorio Familiar. 1 audiencia. Núm. Exp. 1996/2024.
Tepoz Rodríguez Ángel Aarón vs. Romero Espinosa Lizeth. Controversias del Orden Familiar 1 Aud. en Incidente. Núm. Exp. 1138/2019 Inc. de Reduc. de Pensión Alimenticia.

LA SECRETARIA DE ACUERDOS
LIC. ADRIANA ARRIETA LICÓNA

QUINTO DE LO FAMILIAR

SECRETARÍA "A"
ACUERDOS DEL 2 DE SEPTIEMBRE DEL 2026

Antoun Helue Miriam Amine vs. Ibarra Ríos Javier. Controversias del Orden Familiar Comparecencia Billete. 1 Acdo. en Cuadernillo. Núm. Exp. 2093/2024 Tomo III Principal.
Aranda Téllez Girón María Fernanda vs. García Trejo Víctor Hugo. Exh. Familiar Auto. 1 Acdo. Núm. Exp. 1321/2024.
Arguelles Reyes Andrés su sucesión. Sucesorio Familiar Fecha de audiencia. 2 Acdos. Núm. Exp. 291/2026.
Arreola Larios Tania vs. Ricardo Ramírez López. Controversias del Orden Familiar audiencia. 1 Acdo. en Incidente. Núm. Exp. 1981/2015 Inc. de Pensiones Vencidas y No Pagadas.
Camacho González Nancy vs. Sánchez González Diego. Controversias del Orden Familiar Devolución de Autos Originales. 1 Acdo. Núm. Exp. 1349/2023.
Camargo Hernández Armando su sucesión. Sucesorio Familiar Suc. Intestamentario. 1 Acdo. Núm. Exp. 529/2026.
Campbell Andalon María de Los Ángeles su Suc. Sucesorio Familiar Estarse. 1 Acdo. Núm. Exp. 385/2026.
Carballo Castañeda Alexis vs. Vázquez Gallardo David. Especial Familiar Minuta. 1 Acdo. Núm. Exp. 3205/2024.
Carballo Castañeda Alexis vs. Vázquez Gallardo David. Especial Familiar Autorización. 1 Acdo. en Incidente. Núm. Exp. 3205/2024 Inc. de Regulación de Las Consecuencias Inherentes a la Disolucipon del Vínculo Matrimonial.
Castrejón Martínez Angélica Patricia vs. Luis Alberto Martínez Chávez. Controversias del Orden Familiar Devolución de Autos Originales. 1 Acdo. Núm. Exp. 2865/2024.
Cervantes Rivera Iola Liliana vs. José Alfredo Yáñez Cruz. Controversias del Orden Familiar Informe Trabajo Social. 1 Acdo. en Incidente. Núm. Exp. 2797/2024 Inc. de Cancel. de Pensión Alimenticia (Nuevo).
Ciriaco Zallas Gumercindo vs. María Yaribet Valente Vital. Especial Familiar Autorización. 1 Acdo. Núm. Exp. 1207/2020 Inc. de Liquidación de Sociedad Conyugal.
Colín Ávila Mario Rafael su sucesión. Sucesorio Familiar Fecha de audiencia. 1 Acdo. Núm. Exp. 385/2025.
Colín Espinosa Gumersindo su sucesión. Sucesorio Familiar Girar Oficio. 2 Acdos. Núm. Exp. 73/2026.
Cruz Vázquez Eduardo Isamel vs. Estrada Smith Norma Angélica. Especial Familiar Desahogo de Ministerio Público. 1 Acdo. Núm. Exp. 1721/2022.
Delgado Rosales Edgar Daniel vs. Martínez Gutiérrez Verónica del Rocío. Especial Familiar Proporciona Correo Electrónico. 1 Acdo. Núm. Exp. 377/2026.
Díaz Peña Felipe. Sucesorio Familiar Autorización. 2 Acdos. Núm. Exp. 223/2021.
Escudero Trujillo Christopher Jorge vs. Escudero Martínez Omar Jorge. Controversias del Orden Familiar Copia para Conocimiento. 1 Acdo. en Incidente. Núm. Exp. 219/2026 Inc. de Cancel. de Pensión Alimenticia.
Feregrino Aguilar José Luis vs. García Echeverría Guadalupe Ivette. Especial Familiar Devolución de Autos Originales. 1 Acdo. Núm. Exp. 1401/2022.
Fernández Llamas Israel vs. Norma Angélica Valdez Rangel. Controversias del Orden Familiar Turno Notif. Personal. 1 Acdo. en Incidente. Núm. Exp. 383/2014 Vía de Apremio.
Flores Ceballos Alejandro vs. Esparza López Laura Elizabeth. Especial Familiar Autorización. 1 Acdo. Núm. Exp. 1963/2022 Cuad. de Ejecución.
Galicia Villanueva Ángel Edgar Gustavo vs. Denisse Lizbeth Purón Heredia. Especial Familiar Comparecencia- Pasa a Sentencia. 1 Acdo. en Incidente. Núm. Exp. 2907/2024 Tomo II del Inc. para Regular Las Cuestiones Inherentes.
García Albarrán Mónica vs. Bahena Ceja Carlos Alberto. Controversias del Orden Familiar Minuta. 1 Acdo. Núm. Exp. 2101/2024.
García Linares David vs. Flores Pérez Arely Vianey. Controversias del Orden Familiar 1 Acdo. en Incidente. Núm. Exp. 2317/2024 Inc. de Cambio de Guarda y Custodia.
García Vega Antonio su sucesión. Sucesorio Familiar Minuta. 1 Acdo. Núm. Exp. 199/2026.
González Méndez Blanca Alicia. vs. Test. Acept. de Intervención. 1 Acdo. Núm. Exp. 2555/2024.
Guevara Ortiz Antonio. Sucesorio Familiar Oficio Fiscalía. 1 Acdo. Núm. Exp. 3141/2024.
Herranz Torres Jimena vs. Monedero y de León Francisca Teresa. Sucesorio Familiar Minuta. 1 Acdo. Núm. Exp. 467/2025.
Huerta Ruíz César vs. Martínez Méndez Shadia Vanessa. Controversias del Orden Familiar Minuta. 1 Acdo. Núm. Exp. 2665/2024.
Iglesias Castaneda Miriam Begonia vs. Escartin Hernández Enrique. Ord. Civil Familiar Devolución de Autos Originales. 1 Acdo. Núm. Exp. 525/2026.
Lugo González Érika Arlette vs. López Méndez Gabriel Cuauhtémoc. Ord. Civil Familiar Devolución de Autos Originales. 1 Acdo. Núm. Exp. 527/2026.
Martínez Medina Felícitas su sucesión. Sucesorio Familiar Autorización. 2 Acdos. Núm. Exp. 1953/2024.
Martínez Guajardo Marsha Marion vs. Olvera Serrano Rafael Gerardo. Especial Familiar Auto. 1 Acdo. en Incidente. Núm. Exp. 1705/2018 Inc. de Actuaclización Respecto de Los Alimentos No Pagados a Menores de Edad.
Mata Gutiérrez Perla Stivaliss vs. Hernández Ibáñez Juan Manuel. Controversias del Orden Familiar Minuta. 1 Acdo. Núm. Exp. 749/2017.
Medina González Lorenzo su sucesión. Sucesorio Familiar Razón Actuarial. 5 Acdos. en Cuadernillo. Núm. Exp. 1875/2023 Secc. Segunda.
Méndez Rangel Ramona y Aguilar Méndez Felipe y Aguilar Méndez Felipe. Sucesorio Familiar Regularización. 1 Acdo. Núm. Exp. 2055/2024 Secc. Segunda.

SOLO CONSULTA
SOLO CONSULTA
SOLO CONSULTA

Mendoza Pérez Raúl vs. Maricruz Soto Cástulo. Controversias del Orden Familiar Ced. de Notificación. 1 Acdo. Núm. Exp. 2205/2019 Tomo Ii.
Moreno López Irais vs. Lindig León Miguel Alfredo. Controversias del Orden Familiar Autorización. 1 Acdo. en Incidente. Núm. Exp. 513/2025 Inc. de Cump. de Convenio.
Nájera López José Carlos vs. Agustín Nájera Rangel. Controversias del Orden Familiar Dada. 1 Acdo. en Cuadernillo. Núm. Exp. 2459/2013 Tomo III Principal.
Narváez Jerónimo Sara Yasmín vs. Rodríguez Salgado Michel Alejandro. Controversias del Orden Familiar Oficio de Cecofam. 1 Acdo. Núm. Exp. 1725/2023 Tomo V.
Negrete Jahel Álvarez vs. Sánchez Calderón Luis Miguel. Controversias del Orden Familiar Oficio Unam. 1 Acdo. en Incidente. Núm. Exp. 3079/2024 Inc. de Cancel. de Pensión Alimenticia.
Oliva García Juana su sucesión. Sucesorio Familiar Fecha de audiencia. 1 Acdo. Núm. Exp. 2085/2023.
Paz Chávez Zaira Samantha vs. Paz Castellanos Alfredo. Controversias del Orden Familiar Expedir Copias Certificadas. 1 Acdo. en Incidente. Núm. Exp. 3215/2024 Inc. de Nul. de Actuaciones por Falsedad de Firma.
Pérez Rojas Elia Gardenia vs. Torres Rosario Ramón. Controversias del Orden Familiar 2 Acdos. en Incidente. Núm. Exp. 335/2023 Inc. de Cancel. de Pensión Alimenticia.
Prado Báeza Israel vs. Paola Stephany Torres Ramírez. Controversias del Orden Familiar Billete de Depósito. 1 Acdo. en Cuadernillo. Núm. Exp. 573/2020 Tomo II Juic. Princiál.
Prado Báeza Israel vs. Torres Ramírez Paola Stephany. Controversias del Orden Familiar Devolución de Billete. 1 Acdo. en Incidente. Núm. Exp. 573/2020 Inc. de Cambio de Convenio.
Ramírez Hernández José Guadalupe su sucesión. Sucesorio Familiar Designación de Albacea. 1 Acdo. Núm. Exp. 327/2026.
Ramírez Roldán Luz María vs. Sergio González Díaz. Controversias del Orden Familiar Autoriza. 2 Acdos. Núm. Exp. 661/2017.
Rivera Vázquez Alejandro vs. Rojas Álvarez Rosa. Especial Familiar Autorización. 1 Acdo. Núm. Exp. 2483/2024.
Rodríguez Delfina su sucesión. Sucesorio Familiar Elaborar Cédula. 2 Acdos. Núm. Exp. 2487/2024 Secc. Segunda, de Inventarios y Avalúos.
Romero Hernández Norberto su sucesión. Sucesorio Familiar Exhibe Actas de Nac- Vista Mp. 1 Acdo. Núm. Exp. 559/2025.
Roque Salazar Juana su sucesión. Sucesorio Familiar Minuta. 2 Acdos. Núm. Exp. 331/2026.
Sánchez Rodríguez Tania Gricelda vs. Arellano Paredes Andrés. Controversias del Orden Familiar Auto. 1 Acdo. en Otros. Núm. Exp. 1437/2013 Tomo Vi.
Santander Suárez Humberto Cuauhtémoc vs. Marcela Julieta Salazar Pérez. Especial Familiar Informe Psicología. 1 Acdo. en Incidente. Núm. Exp. 1817/2014 Inc. Dede Susp. de Régimen de Visitas y Convivencias.
Torres Castillo Fany vs. Aguilar Méndez Ángel Antonio. Controversias del Orden Familiar Elaborar Cédula. 1 Acdo. en Incidente. Núm. Exp. 69/2025 Inc. de Cancel. de Pensión Alimenticia.
Traeger Vilches Arturo Octavio vs. Ramírez Uribe María Catalina. Especial Familiar Requerimiento Sala. 2 Acdos. en Incidente. Núm. Exp. 2209/2024 Inc. de Cump. Anticipado de Pago de Pensión Alimenticia.
Valerio García Erik Michel vs. Vite Pérez Jéssica Jasmín. Ord. Civil Familiar Comparecencia de Notificación. 1 Acdo. Núm. Exp. 495/2026.
Vázquez Martínez Alfredo su sucesión. Sucesorio Familiar Minuta. 1 Acdo. Núm. Exp. 479/2026.
Vidrio Rivera Susana vs. Carranza González Victor Hugo. Controversias del Orden Familiar Aclara Nombre. 1 Acdo. en Incidente. Núm. Exp. 611/2003 Inc. de Cancel. de Pensión Alimenticia.
Del Águila Espinosa Eduardo vs. Tecla Velázquez Angélica. Controversias del Orden Familiar Minuta. 1 Acdo. Núm. Exp. 1561/2021.
NO PUBLICADOS
Balbuena Franco Efigenia Elvia vs. Balbuena Franco Efigenia Elvia vs. Balbuena Franco Efigenia Elvia. Sucesorio Familiar Exh. para Constancia. 1 Acdo. Núm. Exp. 389/2003.
AUDIENCIA
Olvera Ramírez Consuelo su sucesión. Aud. 790 Cpc Sin Asistencia Sucesorio Familiar. 1 audiencia. Núm. Exp. 379/2026.

SENTENCIAS INTERLOCUTORIAS

Lozanova Elena Bogomilova vs. Cedillo Oshea Francisco Javier. Controversias del Orden Familiar Sent. Interl. 1 Sent. Inter. en Incidente. Núm. Exp. 2379/2012 Inc. de Devolución de Pago
Mendoza Graciela su sucesión. Sucesorio Familiar Sent. Interl. Validez de Test. 1 Núm. Exp. 625/2025
Ramos Beltrán Ma Isabel su sucesión. Sucesorio Familiar Sent. Interl. Validez de Test. 1 Núm. Exp. 2955/2024
Villalva Aguilar Abel su sucesión. Sucesorio Familiar Declaratoria de Herederos 1 Núm. Exp. 737/2025

LA SECRETARIA DE ACUERDOS
LIC. MARÍA DE LOURDES HERNÁNDEZ SÁNCHEZ

SECRETARÍA "B"
ACUERDOS DEL 2 DE SEPTIEMBRE DEL 2026

Acosta Solano María del Rocío vs. Vicente Román Estrada Vega. Controversias del Orden Familiar Solicita Exh. para Trabajo Social. 3 Acdos. Núm. Exp. 2844/2024.
Alvarado Cornejo Blanca Patricia vs. González Martínez Brian. Controversias del Orden Familiar Not Personal. 1 Acdo. Núm. Exp. 948/2022.
Álvarez García Érika Berenice vs. García Candarabe Víctor Hugo. Controversias del Orden Familiar Exh. Electrónico. 1 Acdo. en Incidente. Núm. Exp. 1202/2022 Inc. de Cump. de Convenio.
Anaya Sosa Mario Alberto su sucesión. Sucesorio Familiar Amparo Solicita Informes Estado Procesal. 1 Acdo. en Amparo. Núm. Exp. 176/2026.
Arriaga Pérez Cornelio su sucesión. Sucesorio Familiar Glosar Expdllo. 1 Acdo. Núm. Exp. 1354/2022.
Benítez Montiel Jacobo Mauricio vs. Karla Guadalupe Luna Gutiérrez. Controversias del Orden Familiar Comparecencia Billete. 1 Acdo. Núm. Exp. 838/2020.
Bravo López Estela. Sucesorio Familiar Solicita Acepte Cargo de Albacea. 1 Acdo. Núm. Exp. 546/2025 Segunda Seccion.
Cardona Acuña Martha Alicia vs. Moreno Oceguera Víctor Hugo. Especial Familiar Solicita Devolución de Autos. 1 Acdo. en Expedientillo. Núm. Exp. 2502/2024.
Carreón Ávila Juan Fernando vs. Hernández Martínez Guadalupe Anacalli. Controversias del Orden Familiar Informe. 3 Acdos. Núm. Exp. 846/2023.
Castrejón Blando Humberto su sucesión. Sucesorio Familiar Cedula Diligenciada. 1 Acdo. en Incidente. Núm. Exp. 1834/2023 Inc. Remoción de Albacea.
Chávez Ochoa Idalia Rosalba vs. Pérez Reyes Marco Antonio. Especial Familiar Autorizacion. 2 Acdos. en Incidente. Núm. Exp. 2882/2024 Inc. de Guarda y Custodia y Pensión Alimenticia.
Cuetos Puente Félix Benjamín su sucesión. Sucesorio Familiar Exhibe Copias. 1 Acdo. Núm. Exp. 502/2018.
Delgadillo Jiménez María Isabel su sucesión. Sucesorio Familiar Not Personal. 1 Acdo. en Incidente. Núm. Exp. 1990/2023 Inc. de Remoción de Albacea.
Espejel Hernández José Luis vs. Juárez Méndez Michelle Abigail. Ord. Civil Familiar Devolución de Autos. 1 Acdo. Núm. Exp. 520/2026.
Estévez García Cecilia vs. Lara Navarrete César. Especial Familiar Copias Certificadas. 1 Acdo. Núm. Exp. 3318/2024.
Flores Ruíz José su sucesión. Sucesorio Familiar Faltan Copias. 1 Acdo. Núm. Exp. 3028/2024.
Fuentes Fuentes Xóchitl Verónica vs. Mateos Rivera Pedro Antonio. Controversias del Orden Familiar Desahoga y Girar Oficios. 1 Acdo. Núm. Exp. 94/2026.
Fuentes Torres Brenda Berenice vs. García Pérez Luis Felipe. Exh. Familiar Exhiben Convenio. 1 Acdo. Núm. Exp. 492/2022.
Gallardo Candelas Sonia Aurora vs. Sanmartin Uribe Marco Antonio. Especial Familiar Acusa Rebeldia. 1 Acdo. en Incidente. Núm. Exp. 524/2015 Se Apertura Tomo II de Inc. de Cancel. y Reduccion.
García Martínez Carlos Enrique vs. Reyes González Fabiola. Especial Familiar Cedula Sin Diligenciar. 1 Acdo. Núm. Exp. 364/2026.
Garrea Reyes Marcelino su sucesión. Sucesorio Familiar Informe. 1 Acdo. Núm. Exp. 678/2025.
González Delgado Rafael su sucesión. Sucesorio Familiar Comparecencia Notificacion. 1 Acdo. Núm. Exp. 646/2025.
Guerrero Sánchez Ma del Carmen. Sucesorio Familiar Suc. Intestam. Virtual. 1 Acdo. Núm. Exp. 532/2026.
Guzmán Juárez Juana su sucesión. Sucesorio Familiar Expedientillo. 1 Acdo. en Expedientillo. Núm. Exp. 2026/2024.
Hernández Cano Francisca su sucesión. Sucesorio Familiar Devolución de Autos. 1 Acdo. Núm. Exp. 1864/2019.
Hernández Falcón María del Carmen vs. Fernando Cotreras Godínez. Controversias del Orden Familiar Informe. 1 Acdo. en Incidente.

SOLO CONSULTA
SOLO CONSULTA
SOLO CONSULTA

Núm. Exp. 2168/2024 Inc. de Modificación de Régimen de Visitas y Convivencias.
Huerta López Sayra vs. Eric López Gallegos. Ord. Civil Familiar Solicita Aclaracion. 1 Acdo. Núm. Exp. 1090/2018.
Jiménez Rodríguez Wenseslao su sucesión. Sucesorio Familiar Desahogo Mp. 1 Acdo. Núm. Exp. 574/2025.
Lagunas Benítez María Andrea. Sucesorio Familiar Causa Ejecutoria. 1 Acdo. en Otros. Núm. Exp. 1728/2017 Cuarta Seccion.
Lobo Viveros Elena su sucesión. Sucesorio Familiar Da Cumplimiento. 1 Acdo. en Incidente. Núm. Exp. 1992/2024 Incidente.
Luna Álvarez Iris vs. Hernández Romero Guillermo Rafael. Controversias del Orden Familiar Extemporaneo. 1 Acdo. Núm. Exp. 1192/2023.
Luna Castillo José Jesús su sucesión. Sucesorio Familiar Disposición de Notario. 1 Acdo. Núm. Exp. 546/2020.
Manrique Zambrano Mario vs. Islas Valdovinos María Montzerrat. Controversias del Orden Familiar Solicita Platica. 1 Acdo. Núm. Exp. 42/2024.
Marban Celis Martha. Sucesorio Familiar Formese Expedientillo. 1 Acdo. Núm. Exp. 1766/2017.
Martínez Téllez Asunción su sucesión. Sucesorio Familiar Suc. Testamentario. 1 Acdo. Núm. Exp. 528/2026.
Maya Miranda Dolores Sitlale vs. Tamar Rodríguez Colom. Controversias del Orden Familiar Solicita Devolución de Autos. 1 Acdo. en Expedientillo. Núm. Exp. 1306/2010.
Méndez Ramírez Gabriela vs. Rojano Olvera Miguel Ángel. Especial Familiar Dada Cuenta. 1 Acdo. en Incidente. Núm. Exp. 2196/2013 Bis. 2 Tomo II Inc. Cump. de Convenio.
Mendieta Jiménez Miguel. Sucesorio Familiar Formese Expedientillo. 1 Acdo. Núm. Exp. 1090/2014.
Molina Molina Norma vs. Reyna Gutiérrez César David. Controversias del Orden Familiar Minuta. 1 Acdo. en Incidente. Núm. Exp. 1788/2014 Inc. de Cancel. de Pensión Alimenticia.
Morales Beltrán Patricia vs. Ríos Osnaya Julio César. Controversias del Orden Familiar Señala Dom. y Autorizaciones. 1 Acdo. Núm. Exp. 1482/2024.
Morales Calderilla Edith Mercedes vs. Torres Mondragón Félix Felipe. Controversias del Orden Familiar Exh. Electrónico. 1 Acdo. en Incidente. Núm. Exp. 578/2020 Inc. de Cump. Al Pago de Alimentos.
Morales Rodríguez Christopher Guillermo vs. García Ruíz María de Los Ángeles. Especial Familiar Presenta Alegatos. 1 Acdo. en Incidente. Núm. Exp. 174/2025 Inc. de Cancel. de Pensión Alimenticia.
Moreno Cruz María de Los Ángeles vs. Palafox Peñaloza Sergio. Especial Familiar Comparecencia Notificacion. 1 Acdo. en Incidente. Núm. Exp. 746/2022 Incedente de Cancel. de Pensión Alimenticia.
Mungarro Maldonado Karina vs. Jesús Enrique Gómez Olguín. Especial Familiar Exhibe Copias para Traslado. 1 Acdo. en Incidente. Núm. Exp. 1168/2009 Inc. de Pago de Alimentos.
Muñoz Tapia Luis Roberto vs. López Salinas Ana Karen. Controversias del Orden Familiar Agravios. 1 Acdo. en Incidente. Núm. Exp. 2994/2024 Inc. de Cambio de Guarda y Custodia.
Padilla Linares Ricardo Said vs. Gutiérrez Ramírez Ivonne. Controversias del Orden Familiar Exhibe Billete de Pensiones Vencidas. 1 Acdo. en Incidente. Núm. Exp. 2180/2024 Inc. de Pago de Pensión Alimenticia.
Paulin Bravo Roberto su sucesión. Sucesorio Familiar Cedula Sin Diligenciar. 1 Acdo. Núm. Exp. 732/2025.
Peña Torres Guillermo su sucesión. Sucesorio Familiar Minutas. 1 Acdo. Núm. Exp. 396/2026.
Ramírez Luna Alejandra vs. Muñoz Jurado Ian Axel. Controversias del Orden Familiar Entrevista Diagnostica. 1 Acdo. Núm. Exp. 1118/2024.
Ramírez Vázquez Yoalli Ninzarindari vs. Gustavo García Cruz. Controversias del Orden Familiar Comparecencia Notificacion. 1 Acdo. en Incidente. Núm. Exp. 1768/2018 Inc. de Cump. de Convivencia Dijada en Convn. Celebrado el 31/5/19.
Ramírez Delgado Luz del Consuelo vs. Julio César Ortigoza Escoto. Controversias del Orden Familiar Acusan Rebeldia. 1 Acdo. en Incidente. Núm. Exp. 3064/2024 Inc. de Cancel. de Pensión Alimenticia.
Rivera Montero Agustín su sucesión. Sucesorio Familiar Suc. Intestamentario. 1 Acdo. Núm. Exp. 530/2026.
Rocha Álvarez Bertha su sucesión. Sucesorio Familiar Exhibe Recibo. 1 Acdo. Núm. Exp. 1716/2021.
Rodríguez Islas Armando Arnulfo su sucesión. Sucesorio Familiar Autorizacion. 1 Acdo. Núm. Exp. 620/2025.
Romero Sánchez Ricardo vs. Elia Martínez Fabián. Especial Familiar Solicita Manifestación del Derecho del Tanto. 1 Acdo. en Incidente. Núm. Exp. 2066/2011 Inc. de Liquidación de Sociedad Conyugal.
Rosas Morales Ariadna vs. Hernández González Armando. Controversias del Orden Familiar Exh. Electrónico. 2 Acdos. Núm. Exp. 1242/2024.
Ruíz Rabia Emilio. Sucesorio Familiar Se Da por Notificado. 1 Acdo. Núm. Exp. 2580/2024.
Ruíz Sánchez Gelasia su sucesión. Sucesorio Familiar Devolución de Autos. 1 Acdo. Núm. Exp. 522/2026.
Salazar Dávila Idalia Arminda. Juris. Voluntaria Familiar Desahogo Mp. 1 Acdo. Núm. Exp. 240/2024.
Salazar Mendoza Teresa su sucesión. Sucesorio Familiar Girar Oficio. 1 Acdo. en Expedientillo. Núm. Exp. 756/2024.
Sánchez Gutiérrez Evelyn vs. Oliver Pérez Edmundo. Controversias del Orden Familiar Informe Apoderado. 2 Acdos. en Incidente. Núm. Exp. 686/2011 Inc. de Cesación de Pensión Alimenticia.
Sánchez Matamoros Jacob vs. Consuelo Juan Hernández. Controversias del Orden Familiar Billete. 1 Acdo. Núm. Exp. 3400/2024 Tomo Vii.
Santiago Pérez Patricia. Oral Familiar Formese Expedientillo. 1 Acdo. en Expedientillo. Núm. Exp. 318/2026.
Serrano Segovia Ramón Gabriel. Sucesorio Familiar Informe Shcp. 3 Acdos. Núm. Exp. 32/2026.
Torres Díaz Miriam vs. Gongora Gutiérrez Iván Israel. Controversias del Orden Familiar Solicita Nuevo Exhorto. 1 Acdo. en Incidente. Núm. Exp. 1880/2015 Inc. de Cancel. de Pensión Alimenticia.
Tovar Guzmán Mario su sucesión. Sucesorio Familiar Validez. 1 Acdo. Núm. Exp. 2990/2024.
Vargas Torres Luis Eduardo vs. Romero Oliva Andrea. Controversias del Orden Familiar Desahoga Vista para Pasaporte. 1 Acdo. Núm. Exp. 585/2015 Tomo Iii.
Velázquez Santiago Francisca vs. Guerrero Velázquez Pablo Israel. Controversias del Orden Familiar Solicita Oficio a Secretaria de Seguridad. 1 Acdo. Núm. Exp. 344/2026.
Vidals López Ángel vs. López Ayala Sandra Evangelina. Especial Familiar Solicita Nuevo Oficio. 1 Acdo. Núm. Exp. 688/2024.
Vogel Fernández de Castro Bernardo Francisco vs. Schekaiban Tohme Maha Christiane. Especial Familiar Oficio Federales. 1 Acdo. en Amparo. Núm. Exp. 2170/2023 Amparo 423/2026.
Zambrano Rivas Verónica Vanessa vs. Pérez Martínez Marco Antonio. Controversias del Orden Familiar Comparecencia Billete. 1 Acdo. en Otros. Núm. Exp 6/2022 Tomo Ii.
Zamora Ruíz Delfina. Sucesorio Familiar Desahogo Mp Pasa a Sentencia. 1 Acdo. Núm. Exp. 2/2008.

MAL PUBLICADOS

Jiménez Marañon Cecilia Ivonne vs. Cruz Acevedo Víctor Hugo. Controversias del Orden Familiar Se Da por Notificado. 1 Acdo. Núm. Exp. 2682/2024 Tomo Ii.
Pérez Pérez Olga María Teresa su sucesión. Sucesorio Familiar Solicita Girar Oficios. 1 Acdo. Núm. Exp. 356/2025.

NO PUBLICADOS

Galeana Medina Ma Esther vs. Gimate Welsh Michel Tonatiuh Adrián. Controversias del Orden Familiar Expedientillo. 1 Acdo. en Expedientillo. Núm. Exp. 2032/2024.
Gutiérrez Santiago Maura vs. Juan García Gutiérrez. Especial Familiar Repos. de Autos Gira Oficio. 1 Acdo. en Expedientillo. Núm. Exp. 102/2009 Bis.
Jaramillo Morales Inés vs. Jaramillo Morales Inés. Sucesorio Familiar Solicita Copias Certificadas. 1 Acdo. en Otros. Núm. Exp. 3418/2024 Secc. Segunda.
Mora Morales Luis Roberto vs. Dluzhynska Ilona. Especial Familiar Oficio de Terapias. 1 Acdo. en Incidente. Núm. Exp. 3146/2024 Inc. de Canbio de Guarda y Custodia Tomo Ii.
Rodríguez Bacquerie Vianey Sarahi vs. Valencia Flores Jacobo. Controversias del Orden Familiar Prueb. Supervenientes. 2 Acdos. Núm. Exp. 602/2024.
De Rouffignac Navaf Stephanie vs. Estrada García Dobarganes Juan Gerardo. Controversias del Orden Familiar Solicita Oficio. 1 Acdo. Núm. Exp. 3248/2024.

AUDIENCIA

Guillén Noguera Jorge su sucesión. Aud. 790 Cpc Pasa a Sent. Sucesorio Familiar. 1 audiencia. Núm. Exp. 808/2025.
Muñoz Cervantes Carlos Esteban vs. Rosas Perales Ana Valeria. Aud. Platica Especial Familiar. 1 Aud. en Incidente. Núm. Exp. 980/2023 Inc. para Regular Las Consecuencias Inherentes a Al Disol. del Vinculo Matrimonial Gyc. Pens.

SENTENCIAS DEFINITIVAS DEL 02 DE SEPTIEMBRE DEL 2026

Hernández Cruz Epifania su sucesión. Sucesorio Familiar Sent. Def. de Adjudicación 1 Sent. Def. en Otros. Núm. Exp. 8/2025 Secc. Cuarta

SOLO CONSULTA
SOLO CONSULTA
SOLO CONSULTA

Suárez Medina Marco Antonio su sucesión. Sucesorio Familiar Sent. Def. de Adjudicación 1 Sent. Def. en Otros. Núm. Exp. 128/2025 Secc. Cuarta

SENTENCIAS INTERLOCUTORIAS

Allende Pérez María Josefa Gudelia su sucesión. Sucesorio Familiar Sent. Interl. Declaratoria de Herederos 1 Núm. Exp. 344/2025

Espinosa de Los Monteros Galán Enrique. Sucesorio Familiar Sent. Interl. 1 Núm. Exp. 1934/2017

Guillén Noguera Jorge su sucesión. Sucesorio Familiar Sent. Interl. Validez de Test. 1 Núm. Exp. 808/2025

LA SECRETARIA DE ACUERDOS
LIC. MARIANA YSUMI RUÍZ MORAN

SEXTO DE LO FAMILIAR

SECRETARÍA "A"
ACUERDOS DEL 2 DE SEPTIEMBRE DEL 2026

Ahumada Triviño Maira Alejandra vs. Villanueva Ortiz Mario Ramón. Controversias del Orden Familiar Manifestaciones. 1 Acdo. en Incidente. Núm. Exp. 2979/2024 Inc. de Cambio de Guarda y Custodia, Alimentos Tomo Ii.

Alejo Hernández Eduardo Antonio vs. Hernández Solano Raquel. Controversias del Orden Familiar Llegada de Autos. 1 Acdo. Núm. Exp. 161/2022 Tomo Ii.

Arriaga Martínez Josefina su sucesión. Sucesorio Familiar 1 Acdo. Núm. Exp. 1545/2024.

Arteaga Vázquez Gabriela vs. López Álvarez Luis Enrique. Controversias del Orden Familiar 2 Acdos. en Amparo. Núm. Exp. 1397/2024 Amparo 1324/2025.

Carrasco Velazquillo Sonia. Controversias del Orden Familiar 1 Acdo. en Amparo. Núm. Exp. 653/2023 Amparo 996/2026- I.

Covarrubias Laurent Laura vs. Martínez Díaz Manuel. Controversias del Orden Familiar 2 Acdos. Núm. Exp. 1691/2023.

Cuéllar Zamora Maritza Josefina vs. Hernández Tenorio José Guilberto. Controversias del Orden Familiar Auto. 1 Acdo. Núm. Exp. 191/2015.

Díaz Jiménez Dolores su sucesión. Sucesorio Familiar Desahogo Vista M. P. 1 Acdo. Núm. Exp. 511/2026.

Espinosa Salazar Sandra Grisel vs. Pérez Valentín Fabián Manuel. Ord. Civil Familiar Comparecencia de Emplazamiento. 1 Acdo. Núm. Exp. 525/2026.

Flores Barradas Estela vs. Sosa Pat Manuel Jesús su sucesión. Ord. Civil Familiar Auto. 1 Acdo. Núm. Exp. 281/2026.

Flores Mejía Sergio vs. Nava Galindo Cecilia Jennifer. Especial Familiar Comparecencia de Notificación. 1 Acdo. Núm. Exp. 1157/2023.

Fonseca Osnaya María Natividad Josefina su sucesión. Sucesorio Familiar Fecha de Aud. Art. 790 Cpc y Turno. 3 Acdos. Núm. Exp. 77/2023.

Galván Jiménez Javier. Sucesorio Familiar 5 Acdos. Núm. Exp. 1201/2021.

Galván Jiménez Javier. Sucesorio Familiar 1 Acdo. en Incidente. Núm. Exp. 1201/2021 Inc. de Remoción de Albacea.

Galván Jiménez Javier. Sucesorio Familiar 1 Acdo. en Otros. Núm. Exp. 1201/2021 Secc. Tercera.

García García José Luis vs. Aguilera Ocampo Zoraya Cleopatra. Controversias del Orden Familiar 1 Acdo. en Amparo. Núm. Exp. 2917/2024 Amparo 928/2026- Iii.

García García José Luis vs. Aguilera Ocampo Zoraya Cleopatra. Controversias del Orden Familiar 1 Acdo. en Incidente. Núm. Exp. 2917/2024 Inc. de Actual. de Pensiones Alimenticias Vencidas y No Pagadas.

Garduño Sánchez Francisco vs. Int. Auto. 1 Acdo. Núm. Exp. 2875/2024.

Gómez Almendares Genaro Alberto su sucesión. Sucesorio Familiar 1 Acdo. en Incidente. Núm. Exp. 3089/2024 Inc. de Remoción de Albacea de Alberto Genaro Gómez Bucio.

González Espinosa Isabel su sucesión. Sucesorio Familiar Certificación de audiencia. 1 Acdo. Núm. Exp. 19/2025.

Guerrero Vite Alfredo. Sucesorio Familiar Copias. 1 Acdo. Núm. Exp. 1899/2024.

Hernández Cacho Jorge Octavio. Sucesorio Familiar 1 Acdo. Núm. Exp. 2665/2024 Secc. Iv.

Hernández Montiel Eulalia su sucesión. Sucesorio Familiar Auto. 2 Acdos. Núm. Exp. 1489/2024.

Hernández Ortiz María Asencion. Sucesorio Familiar Dada Nueva Cuenta. 1 Acdo. en Incidente. Núm. Exp. 93/2025 Inc. de Remoción de Albacea de Rosalinda Peña Hernández.

Jiménez Pomar Gabriela vs. Escalante Ramírez Carlos. Controversias del Orden Familiar 1 Acdo. en Incidente. Núm. Exp. 1989/2015 Tomo II Limitación y/o Susp. Convivencias.

Larios Flores Rodrigo vs. Lorenzana Nunez Luz del Alba. Ord. Civil Familiar 2 Acdos. Núm. Exp. 301/2026.

Loyola Martínez Luz Mariana vs. Martínez Vargas Cristina Isabel. Controversias del Orden Familiar Turno Exhorto. 1 Acdo. Núm. Exp. 85/2024.

Martínez Moreno Edgardo Eugenio vs. Wilson Rodríguez Ericka Yadira. Controversias del Orden Familiar Auto. 1 Acdo. en Incidente. Núm. Exp. 1111/2024 Vía Apremio.

Martínez Quiroz Rosa María vs. Juárez Nava Juan Carlos. Controversias del Orden Familiar 1 Acdo. en Incidente. Núm. Exp. 685/2015 Inc. de Cancel. de Pensión Alimenticia.

Muñoz Facio Eva Esther vs. Sánchez Cedano Óscar Francisco. Controversias del Orden Familiar Ced. de Notif. Sin Diligenciar. 1 Acdo. Núm. Exp. 2521/2024.

Niño y Niño Germán. Sucesorio Familiar Apelación. 1 Acdo. Núm. Exp. 733/2013 Tomo II Principal.

Ocaño Cambraniz Karina Guadalupe vs. Octavio Alejandro Flores Rodriguz. Alim. Comparec. Minuta. 1 Acdo. Núm. Exp. 165/2010.

Olivares Galicia Daniela vs. Galicia Granados Salome Patricia. Controversias del Orden Familiar no Publ. 01- Septiembre- 2026. 1 Acdo. en Incidente. Núm. Exp. 253/2021 Cancel. Pensión Alimenticia.

Ortiz Ortiz María del Rocío vs. Mario Rosas Flores. Especial Familiar 1 Acdo. en Incidente. Núm. Exp. 793/2012 Reduc. Pensión Alimenticia.

Pedraza Martínez Celia Angelina vs. Hernández Falcón Crescenciano. Controversias del Orden Familiar Dada Nueva Cuenta. 1 Acdo. en Incidente. Núm. Exp. 675/2025 Cancel. Pensión Alimenticia.

Pérez López Antonio su sucesión. Sucesorio Familiar Turno Exhorto. 1 Acdo. Núm. Exp. 119/2026.

Reyes Contreras Eunice vs. Ávila Sánchez Óscar. Controversias del Orden Familiar Informe. 2 Acdos. en Incidente. Núm. Exp. 567/2022 Segundo Inc. de Cambio de Guarda y Custodia.

Roblero Velázquez Armando vs. Roblero Gutiérrez Flor Lissete. Controversias del Orden Familiar 1 Acdo. Núm. Exp. 211/2017 Tomo II Principal.

Rodríguez Urban Policarpo Benito su sucesión. Sucesorio Familiar 4 Acdos. Núm. Exp. 1115/2024.

Rosas García Carmen. Sucesorio Familiar Autr. Sicor. 2 Acdos. Núm. Exp. 269/2017.

Rosas García Karina vs. Miranda Herrera Edgar Alan. Juic. Especial de Pérd. de la Patria Potest. Familiar Exh. Sin Diligenciar. 1 Acdo. en Incidente. Núm. Exp. 1211/2009 Cump. Sentencia.

Rosas García Carmen. Sucesorio Familiar Ced. de Notif. Sin Diligenciar. 1 Acdo. en Incidente. Núm. Exp. 269/2017 Inc. de Remoción de Albacea.

Ruíz Pineda Teresa Itzel vs. Zaragoza Trujillo Ángel. Ord. Civil Familiar 3 Acdos. en Incidente. Núm. Exp. 569/2011 Inc. de Pensión Alimenticia.

Salinas Cortés José Conrado. Sucesorio Familiar 1 Acdo. Núm. Exp. 2751/2024 Secc. Segunda.

Sánchez Velázquez Ofelia Hipólita su sucesión. Sucesorio Familiar 1 Acdo. en Incidente. Núm. Exp. 1001/2024 Inc. de Remoción de Albacea.

Sánchez Velázquez Ofelia Hipólita su sucesión. Sucesorio Familiar 2 Acdos. Núm. Exp. 1001/2024 Tomo Ii.

Sosa Pat Manuel Jesús. Int. Auto. 1 Acdo. Núm. Exp. 121/2025.

Tezcucano Ramos Ena Luisa vs. Martínez Sánchez Miguel Ángel. Controversias del Orden Familiar 1 Acdo. en Amparo. Núm. Exp. 1695/2021 Amparo 729/2026- Iii.

Valdez San Agustín María Estela vs. Ortega Rosales Javier. Controversias del Orden Familiar 1 Acdo. Núm. Exp. 847/2023.

Verdin Borunda Amparo su sucesión. Sucesorio Familiar Certificación de audiencia. 1 Acdo. Núm. Exp. 859/2024.

NO PUBLICADOS

Alemon Larrañaga María Fernanda vs. Perezcano Beltrán Diego Miguel. Especial Familiar no Publ. 01- Septiembre- 2026. 1 Acdo. en Amparo. Núm. Exp. 933/2024 Amparo 321/2026- I.

Alemon Larrañaga María Fernanda vs. Perezcano Beltrán Diego Miguel. Especial Familiar no Publ. 01- Septiembre- 2026. 1 Acdo. en Amparo. Núm. Exp. 933/2024 Amparo 653/2026- Iii.

Duarca Díaz Angélica vs. Raúl Irving Hernández Rodríguez. Controversias del Orden Familiar no Publ. 01- Septiembre- 2026. 1 Acdo. en Incidente. Núm. Exp. 2037/2009 Inc. de Cancel. de Pensión Alimenticia.

Escalona Rivera Sara vs. García Salazar David. Controversias del Orden Familiar no Publ. 01- Septiembre- 2026. 1 Acdo. en Incidente. Núm.

SOLO CONSULTA
SOLO CONSULTA
SOLO CONSULTA

Exp. 495/2016 Pago Pensiones Alimenticias Definitivas Vencidas y No Pagadas.
Galán Galicia Macarena vs. Álvarez Pérez Gustavo. Especial Familiar no Publ. 01- Septiembre- 2026. 1 Acdo. en Incidente. Núm. Exp. 1845/2018 Ejecc. Sentencia.
Mendoza Cruz Diego Alexis vs. Mendoza López Enrique. Controversias del Orden Familiar no Publ. 01- Septiembre- 2026. 1 Acdo. Núm. Exp. 731/2022.
Mendoza Cruz Diego Alexis vs. Mendoza López Enrique. Controversias del Orden Familiar no Publ. 01- Septiembre- 2026. 1 Acdo. en Incidente. Núm. Exp. 731/2022 Pensiones Vencidas y No Pagadas y Actual. Pensión Alimenticia.
Moisés Domínguez Lazara de la Caridad vs. Castillo Martinto Liusbel. Controversias del Orden Familiar no Publ. 01- Septiembre- 2026. 3 Acdos. Núm. Exp. 741/2024 Tomo II Principal.
Ruíz Pineda Teresa Itzel vs. Zaragoza Trujillo Ángel. Ord. Civil Familiar 2 Acdos. en Incidente. Núm. Exp. 569/2011 Inc. de Pensión Alimenticia.
Vera Hernández Elena Nazaret vs. Estrada Turrubiates Ángel Alger. Controversias del Orden Familiar no Publ. 01- Septiembre- 2026. 1 Acdo. Núm. Exp. 1857/2024 Tomo Ii.
Vera Hernández Elena Nazaret vs. Estrada Turrubiates Ángel Alger. Controversias del Orden Familiar no Publ. 01- Septiembre- 2026. 1 Acdo. en Incidente. Núm. Exp. 1857/2024 Vía Apremio 2.

LA SECRETARIA DE ACUERDOS
LIC. SIDDHARTA DESSIREE DEL SOCORRO NAVA GARDUÑO

SECRETARÍA "B"
ACUERDOS DEL 2 DE SEPTIEMBRE DEL 2026

Ayala Ochoa J Trinidad su sucesión. Sucesorio Familiar 1 Acdo. Núm. Exp. 658/2024.
Barrios Trujillo Alejandro César vs. Torres Pérez Elvia Ivonne. Especial Familiar Auto. 2 Acdos. en Incidente. Núm. Exp. 1866/2019 Inc. de Liquidación de Sociedad Conyugal.
Betanzos Agustín su sucesión. Sucesorio Familiar no Publ. 27- Agosto- 26. 1 Acdo. Núm. Exp. 62/2024.
Borja Domínguez Dolores su sucesión. Sucesorio Familiar No P Ublicado del 31 de Agosto 2026. 1 Acdo. Núm. Exp. 1408/2022.
Braun Bado Mercedes su sucesión. Sucesorio Familiar 2 Acdos. Núm. Exp. 502/2023 Bis. 1.
Castillo Escobar Elizabeth Noemí vs. Cabello Vázquez Joel. Controversias del Orden Familiar Comparecencia Billete. 1 Acdo. Núm. Exp. 760/2024.
Colín y Bojórquez José Luis su sucesión. Sucesorio Familiar Auto. 1 Acdo. Núm. Exp. 1254/2024.
Cruz Garduno Yara Guadalupe vs. Bermúdez Sevillano José Ramón. Controversias del Orden Familiar Auto. 1 Acdo. en Incidente. Núm. Exp. 738/2025 Inc. de Cump. de Pago de Pensiones Vencidas y No Pagadas.
Cruz Yáñez María Elizabeth vs. Sánchez Escobar Edgar Octavio. Especial Familiar Informe. 1 Acdo. Núm. Exp. 650/2024.
Dávila Monsalvo Stephanie vs. Toro García Carlos Antonio. Controversias del Orden Familiar 1 Acdo. Núm. Exp. 608/2017 Tomo II Ter.
Esquivel Torres Beatriz vs. David Porfirio Becerril Cabrera. Alim. Auto. 1 Acdo. Núm. Exp. 1854/2010.
Felipe Amado Fabiola vs. Montaño Lara Francisco. Especial Familiar Cedula Diligenciada. 2 Acdos. Núm. Exp. 848/2024.
Flores Chávez Claudia Ivonne vs. Alfredo Villalobos Suárez. Controversias del Orden Familiar Mgl. 1 Acdo. Núm. Exp. 170/2021 Inc. de Pago de Pensiones Vencidas y No Pagadas.
Flores Magón Jiménez Daniel vs. Bustamante Herrera Gabriela. Especial Familiar Acuse. 1 Acdo. Núm. Exp. 190/2022 Inc. de Cancel. de Pensión Alimenticia.
Franco Rojas Joaquín su sucesión. Sucesorio Familiar Cedula Sin Diligenciar. 2 Acdos. Núm. Exp. 452/2026.
García Barrón Gregorio. Sucesorio Familiar 1 Acdo. en Otros. Núm. Exp. 166/2021 Cuarta Seccion.
García Cuevas María Isabel. Controversias del Orden Familiar 1 Acdo. en Expedientillo. Núm. Exp. 642/2026.
González Arroyo Gregorio. Actos Prejudiciales Familiar 1 Acdo. en Expedientillo. Núm. Exp. 1338/1968.
González Medrano Sabina su sucesión. Sucesorio Familiar Ljhe. 1 Acdo. Núm. Exp. 530/2026.
Gress Vázquez Gloria su sucesión. Sucesorio Familiar Cedula Diligenciada. 1 Acdo. Núm. Exp. 2784/2024.
Grimaldi Posadas José Antonio su Sucesión. Sucesorio Familiar 1 Acdo. Núm. Exp. 1536/2017.
Hernández Ayala Eduardo vs. María Teresa Gómez Cárdenas. Especial Familiar 1 Acdo. Núm. Exp. 2022/2017.
Hernández Nava Teresa. Sucesorio Familiar Auto. 1 Acdo. Núm. Exp. 806/2018.
Jiménez Jiménez Roberto su sucesión. Sucesorio Familiar Dada Nueva Cuenta. 1 Acdo. Núm. Exp. 1568/2023 Secc. Cuarta.
Ledesma Villagómez Heladio Ambrosio. Sucesorio Familiar Acept. Cargo de Albacea. 1 Acdo. Núm. Exp. 1372/2007.
López Morales Carolina vs. Franco García Javier. Controversias del Orden Familiar Turno Cedula. 1 Acdo. Núm. Exp. 374/2020 Bis. 1.
Martínez Pérez Josefina su sucesión. Sucesorio Familiar Mgl. 1 Acdo. Núm. Exp. 22/2025.
Meneses Mayorga Patricia vs. García Rosete Moisés. Actos Prejudiciales Familiar Mgl. 1 Acdo. Núm. Exp. 476/2005 Cuad. de Amp. 475/2026.
Moncada Mercado Lisa Fernanda vs. Bulmaro Adolfo Rebollo Garcés. Controversias del Orden Familiar Auto. 1 Acdo. Núm. Exp. 1864/2010 Inc. de Cancel. de Pensión Alimenticia.
Moreira Santillán Emiliano su sucesión. Sucesorio Familiar Copias. 1 Acdo. en Expedientillo. Núm. Exp. 3126/2024.
Murillo Herrera Ana Laura vs. Arreguín Reyes José Miguel. Controversias del Orden Familiar Informe. 1 Acdo. Núm. Exp. 1018/2024.
Navarrete González Juan su sucesión. Sucesorio Familiar Aud. 801sin Comparecencia. 1 Acdo. Núm. Exp. 720/2025.
Navarro Gutiérrez Mercedes Susana. Ejec. Merc. Mgl. 1 Acdo. Núm. Exp. 290/2007.
Peñaloza Sandoval David vs. Chebaux Fernández Ivelitz. Ord. Civil Familiar Mgl. 1 Acdo. Núm. Exp. 916/2023 Cuad. Tomo Vii.
Peñaloza Sandoval David vs. Chebaux Fernández Ivelitz. Especial Familiar Mgl. 1 Acdo. en Incidente. Núm. Exp. 916/2023 Inc. de Requerimiento y Pago de Pensión Alimenticia.
Ramírez Sedano Itandehui vs. Moreno Collado Ventura. Div. Incausado 1 Acdo. Núm. Exp. 2058/2011.
Ramos Dávila Elvia del Carmen su sucesión. Sucesorio Familiar Acept. Cargo de Albacea. 1 Acdo. Núm. Exp. 70/2026.
Rayón López Alfredo su sucesión. Sucesorio Familiar Auto. 1 Acdo. Núm. Exp. 3264/2024.
Razo Sánchez Arlene vs. Checa Xoxotla Antonio. Especial Familiar Cedula Sin Diligenciar. 1 Acdo. Núm. Exp. 3354/2024 Inc. de Pensión Alimenticia.
Reyes Cuanalo Lourdes Virginia su sucesión. Sucesorio Familiar Informe. 1 Acdo. Núm. Exp. 402/2026.
Rodríguez Regalado Emma Lucía vs. San Vicente Fernández Ernesto Fredy. Especial Familiar 1 Acdo. en Expedientillo. Núm. Exp. 710/2024 Expedientillo.
Serrano Zenteno Alejandro Aarón vs. Rocha García Yésica. Controversias del Orden Familiar Billete de Depósito. 1 Acdo. Núm. Exp. 2336/2024.
Tirado Sánchez Paola Jovana vs. Fuentes Anguiano Fernando. Controversias del Orden Familiar Mgl. 1 Acdo. Núm. Exp. 1786/2021 Cuad. de Amp. 1035/2026 Actualmente 1058/2026- Iii.
Tirado Sánchez Paola Jovana vs. Fuentes Anguiano Fernando. Controversias del Orden Familiar Mgl. 2 Acdos. en Incidente. Núm. Exp. 1786/2021 Inc. de Reduc. de Pensión Alimenticia.
Tirado Sánchez Paola Jovana vs. Fuentes Anguiano Fernando. Controversias del Orden Familiar Mgl. 1 Acdo. en Incidente. Núm. Exp. 1786/2021 Inc. Pago Pensiones Alimenticias Provisionales Adeudadas (I).
Tirado Sánchez Paola Jovana y Fuentes Tirado Regina vs. Fuentes Anguiano Fernando. Controversias del Orden Familiar Mgl. 1 Acdo. en Incidente. Núm. Exp. 1786/2021 Inc. Pago Pensiones Alimenticias Provisionales Adeudadas (2).
Trueba Fuentes Carina vs. Ortiz Coleman Juan Antonio. Controversias del Orden Familiar Mgl. 1 Acdo. en Otros. Núm. Exp. 2954/2024 Tomo Iv.
Velasco Espinoza Lizbeth vs. Valdés Barriga Jesús. Controversias del Orden Familiar 1 Acdo. Núm. Exp. 784/2023 Principal Tomo Iii.
Velázquez Salinas Norma Adriana vs. Gabriel Hernández Calvo. Controversias del Orden Familiar 1 Acdo. Núm. Exp. 266/2008.
Villanueva González Enrique su sucesión. Sucesorio Familiar Autoriza. 1 Acdo. Núm. Exp. 244/2022.
Yáñez Estrada José Carlos su sucesión. Sucesorio Familiar Desahoga Mp. 1 Acdo. Núm. Exp. 518/2026.
Zaldívar Torres José Alberto su sucesión. Sucesorio Familiar Auto. 1 Acdo. en Otros. Núm. Exp. 1016/2023 Segunda Seccion.

SOLO CONSULTA
SOLO CONSULTA
SOLO CONSULTA

Zola Gutiérrez Jazive vs. Zola Sánchez Roberto. Controversias del Orden Familiar Autoriza. 1 Acdo. Núm. Exp. 3012/2024.
De Aquino de Oloarte Martha y Norberto Martínez Becerril. Div. Vol. Autoriza. 1 Acdo. Núm. Exp. 252/1989.
NO PUBLICADOS
Bolio Salgado Judith Mariana. Juris. Voluntaria Familiar 1 Acdo. Núm. Exp. 1928/2022.
Crespo de Lebas Y/ Juan Enrique Crespo Pérez de Lebas Y/ Juan Enrique Crespo Pérez Lebas Juan Enrique su sucesión. Sucesorio Familiar 1 Acdo. Núm. Exp. 1300/2024.
Flores Avilés Yuliana vs. Juárez Olvera Diego. Controversias del Orden Familiar Auto. 1 Acdo. Núm. Exp. 1442/2022.
Flores Avilés Yuliana vs. Juárez Olvera Diego. Controversias del Orden Familiar 1 Acdo. Núm. Exp. 1442/2022 Inc. de Régimen de Visitas y Convivencias.
Flores Zarza Ruth Jesisai vs. Castillo Pastrana Irving. Controversias del Orden Familiar 1 Acdo. en Incidente. Núm. Exp. 2736/2024 Vía de Apremio (Régimen de Visitas y Convivencias).
Izunza y Flores José Porfirio Dámaso su sucesión. Sucesorio Familiar 1 Acdo. Núm. Exp. 472/2026.
López Rivera Jéssica vs. Ortiz Izquierdo Antonio. Controversias del Orden Familiar 2 Acdos. en Otros. Núm. Exp. 1148/2019 Tomo V.
Núñez Jardón Areli vs. Aguilar Dávila Isaac Alejandro. Controversias del Orden Familiar Auto. 1 Acdo. Núm. Exp. 1094/2022 Controv. de Orden Familiar (Tomo III Bis).
Núñez Jardón Areli vs. Aguilar Dávila Isaac Alejandro. Controversias del Orden Familiar 1 Acdo. Núm. Exp. 1094/2022 Controv. de Orden Familiar (Tomo Iv).
Román Ortíz Víctor Manuel vs. Alejandra Cebada Ramos. Controversias del Orden Familiar Minuta. 1 Acdo. Núm. Exp. 658/2013.
Rosas Tenorio Igor Alfonso vs. Mayra Anahi Linares Rosales. Controversias del Orden Familiar 1 Acdo. Núm. Exp. 614/2021.
Velasco Espinoza Lizbeth vs. Valdés Barriga Jesús. Controversias del Orden Familiar 2 Acdos. Núm. Exp. 784/2023 Principal Tomo Iii.
AUDIENCIA
Castillo Escobar Elizabeth Noemí vs. Cabello Vázquez Joel. Platica Con Menor Controversias del Orden Familiar 1 audiencia. Núm. Exp. 760/2024.
Martínez Arredondo Patricia vs. Morales Rodríguez Luis Ernesto. Mgl Controversias del Orden Familiar 1 audiencia. Núm. Exp. 280/2024.

LA SECRETARIA DE ACUERDOS
LIC. ADRIANA GONZÁLEZ MORENO

SÉPTIMO DE LO FAMILIAR

SECRETARÍA "A"
ACUERDOS DEL 2 DE SEPTIEMBRE DEL 2026

Alfaro Moreno Agustina su sucesión. Sucesorio Familiar Se Declara Valido Testamento. 1 Acdo. Núm. Exp. 839/2025.
Arias Aguilar María Cristina su sucesión. Sucesorio Familiar Acuse de Envio de Turno. 1 Acdo. en Otros. Núm. Exp. 399/2025 Segunda Seccion.
Blancas Pille Xanath Betsabe vs. Garduño Rivera Erik Guillermo. Controversias del Orden Familiar Estese. 1 Acdo. Núm. Exp. 107/2016 Inc. de Modificación de Convenio, Régimen de Visitas y Convivencias.
Bolaños Ávalos Lizbeth Selene vs. César Armando González Moreno. Especial Familiar Billete de Depósito. 1 Acdo. Núm. Exp. 249/2020.
Buendía Palacios Sebastián. Sucesorio Familiar No Corresponden Las Partes. 1 Acdo. en Expedientillo_Expediente_No_Conocido. Núm. Exp. 421/2025.
Calderón Vega Fernando vs. Se Acumula el Exp. 1596/2019. Sucesorio Familiar Lic. Aetg Apelacion. 1 Acdo. Núm. Exp. 1515/2019 Secc. Segunda.
Camarena Elizalde Karla Idanelly y Loizides Louis Kypros. Div. Incausado Informe Cnbv. 1 Acdo. Núm. Exp. 2941/2024.
Castellanos Ruíz Zenaida. Sucesorio Familiar 1 Acdo. Núm. Exp. 3069/2024.
Castillo Pérez Rodolfo su sucesión. Sucesorio Familiar Sin Nul. 3. 3 Acdos. Núm. Exp. 469/2025.
Conde García Jorge su sucesión. Sucesorio Familiar Causa Ejecutoria la Sentencia. 1 Acdo. en Incidente. Núm. Exp. 1553/2021 Inc. de Remoción de Albacea.
Díaz Domínguez Roberto. Especial Familiar Entrega de Minutas. 1 Acdo. en Incidente. Núm. Exp. 1625/2016 Inc. de Reduc. de Pens.
Ensastiga Gutiérrez Sonia vs. Martínez Santiago Óscar. Controversias del Orden Familiar Apel. Admite vs. Senten. Interl. 1 Acdo. en Incidente. Núm. Exp. 2885/2024 Cancel. de Pensión Alimentaria.
Flores García Antonio su sucesión. Sucesorio Familiar Lic. Aetg Terecra Secc. Vista. 1 Acdo. Núm. Exp. 295/2023 Secc. Tercera de Administracion.
Fuentes Rojas Carmen. Sucesorio Familiar Sicor. 1 Acdo. Núm. Exp. 335/2015.
Galván José Isabel su sucesión. Sucesorio Familiar Oficio. 1 Acdo. Núm. Exp. 3061/2024.
Garcés Rodríguez Noemí vs. Pastor Rodríguez José Manuel. Controversias del Orden Familiar Prevención para Girar Exhorto. 1 Acdo. Núm. Exp. 13/2026.
García Álvarez Julio César vs. Morales Rojas Miriam. Especial Familiar Billete de Depósito. 1 Acdo. Núm. Exp. 3045/2024.
García Huerta Antonio. Sucesorio Familiar Cedula. 2 Acdos. Núm. Exp. 701/2020 Secc. Segunda.
Gómez Sánchez Ceferino su sucesión. Sucesorio Familiar Copias. 1 Acdo. Núm. Exp. 17/2022.
González Valero Eleazar Margarita su sucesión. Sucesorio Familiar Of Juz 10 Fam. 1 Acdo. Núm. Exp. 2657/2024 Tomo II Principal.
Heredia López Teresa su sucesión. Sucesorio Familiar Admite. 1 Acdo. Núm. Exp. 523/2026.
Hernández Hernández Carlos Andrés vs. Hernández Hernández Víctor Hugo. Controversias del Orden Familiar Cedula. 1 Acdo. Núm. Exp. 655/2023.
Hernández Lira Jesús su sucesión. Sucesorio Familiar Oficio. 1 Acdo. Núm. Exp. 457/2026.
Herrera Vázquez Ángela Emma su sucesión. Sucesorio Familiar Acepta Cargo. 1 Acdo. en Incidente. Núm. Exp. 1465/2023 Remoción de Albacea.
Herrerías Suárez José Manuel su sucesión. Sucesorio Familiar Desglose de Constancias Digitales. 1 Acdo. Núm. Exp. 1579/2021 Secc. Segunda de Inventarios y Avaluos.
Ibarrarán Fabila Sergio su sucesión. Sucesorio Familiar Prevención Sec. Iii. 1 Acdo. Núm. Exp. 119/2025 Secc. Tercera de Administracion.
Lazcano García José Anastacio su sucesión. Sucesorio Familiar Girar Oficio. 1 Acdo. Núm. Exp. 539/2025.
López Aguilera Patricia vs. Cuauhtli Eduardo Guzmán Morales. Controversias del Orden Familiar Lic. Aetg Contesta Agravios. 1 Acdo. Núm. Exp. 2067/2018 Tomo Ii.
López Badillo Juvencio su sucesión. Sucesorio Familiar Lic. Aetg Repudio. 1 Acdo. Núm. Exp. 399/2026.
Luna Gómez María Gloria. Sucesorio Familiar Copias. 1 Acdo. Núm. Exp. 3191/2024 Secc. Segunda.
Luna López Rafael su sucesión. Sucesorio Familiar Girar Exhorto. 1 Acdo. Núm. Exp. 79/2026.
Luna Mendoza Maurilia su sucesión. Sucesorio Familiar Sicor. 1 Acdo. Núm. Exp. 507/2026.
Márquez Padilla Olivia su sucesión. Sucesorio Familiar Causa Estado Declarac. de Validez. 1 Acdo. Núm. Exp. 125/2026.
Martínez López Yara Nilsa vs. Medina Morales Armando. Controversias del Orden Familiar Girar Oficio. 2 Acdos. Núm. Exp. 1931/2024.
Medrano Carrasco Gabriela Itzel vs. Ibáñez Camacho Arturo. Especial Familiar Admite Incidente. 1 Acdo. en Incidente. Núm. Exp. 3309/2024 Inc. de Mod de Convenio.
Montiel Tejeda Alan su sucesión. Sucesorio Familiar Prevencion. 1 Acdo. Núm. Exp. 529/2026.
Quevedo Piña Eric Roberto vs. Anguiano Uribe Laura Patricia. Controversias del Orden Familiar Cedula. 1 Acdo. Núm. Exp. 1941/2023.
Ramírez Agama María Teresa vs. Edgar López Sánchez. Especial Familiar Minuta. 2 Acdos. en Incidente. Núm. Exp. 1019/2021 Liquidación de Sociedad Conyugal.
Ramírez Cahue Roberto vs. Reyes Uriostegui Fabiola Itzayana. Controversias del Orden Familiar Minutas Diligenciadas. 1 Acdo. Núm. Exp. 3053/2024 Tomo Ii.
Reyes Rosas Prisciliana su sucesión. Sucesorio Familiar Se Aprueba Sec. Iii. 1 Acdo. Núm. Exp. 379/2025 Secc. Tercera de Administracion.
Rodríguez Núñez Jasinta Pomposa su sucesión. Sucesorio Familiar 1 Acdo. Núm. Exp. 525/2026.
Rodríguez Villalobos Rubí Ethel vs. Reyes Rojas Enrique Antonio. Controversias del Orden Familiar Desahoga Vista. 2 Acdos. Núm. Exp. 1021/2023.
Rojas Ángeles Teresa su sucesión. Sucesorio Familiar Reserva. 1 Acdo. en Incidente. Núm. Exp. 83/2026 Inc. de Remoción de Albacea.

SOLO CONSULTA
SOLO CONSULTA
SOLO CONSULTA

Ruíz Blanco Sara Berenice vs. José Miguel Bimbrera Díaz. Controversias del Orden Familiar Manifestaciones. 1 Acdo. Núm. Exp. 651/2021.
Ruíz Soria Alfredo su sucesión. Sucesorio Familiar Acredite. 1 Acdo. Núm. Exp. 1139/2024.
Saldaña Castillo Hugo Lorenzo vs. Grajales Leal Lucía del Pilar. Especial Familiar Lic. Aetg. 1 Acdo. en Incidente. Núm. Exp. 55/2023 Pago de Pensión Alimentaria y Garanta de Pensión Alimentaria.
Sánchez Coronel Nayelli Giselle vs. Martell Reyes José Ángel. Controversias del Orden Familiar Id. 1468 Comparecencia Recibe Billetes de Depósito. 1 Acdo. en Incidente. Núm. Exp. 3563/2024 Bis. 3 Incid Incremento Pens Alim.
Sandoval Mejía Francisco su sucesión. Sucesorio Familiar Nueva Cedula. 1 Acdo. Núm. Exp. 1757/2024.
Santos López Eutiquio su sucesión. Sucesorio Familiar Lic. Aetg Autoriza Notario Personas. 1 Acdo. Núm. Exp. 1583/2023.
Silva Meléndez Leticia su sucesión. Sucesorio Familiar Vista para el Mp. 1 Acdo. Núm. Exp. 541/2025.
Torres Lara Bruno su sucesión. Sucesorio Familiar Se Declara Valido Testamento. 1 Acdo. Núm. Exp. 649/2024.
Tovar Orozco Leonardo Alejandro vs. Tolentino Bautista Blanca. Controversias del Orden Familiar Notif. por Comparecencia. 1 Acdo. Núm. Exp. 1421/2024.
Trejo Rojas María Guadalupe. Sucesorio Familiar Vista Coherederos. 1 Acdo. Núm. Exp. 2251/2019 Secc. Cuarta de Particion.
Valdez Gutiérrez Luisa. vs. Luna de León José Transito. Controversias del Orden Familiar Manifestaciones- Estese. 1 Acdo. en Incidente. Núm. Exp. 855/2000 Inc. de Cancel. de Pensión Alimenticia.
Vargas Antonio Daniela. Controversias del Orden Familiar Oficio. 1 Acdo. en Cuadernillo. Núm. Exp. 689/2016 Tomo Ii.
Vázquez Hernández Adelina su sucesión. Sucesorio Familiar Lic. Aetg. 1 Acdo. Núm. Exp. 1063/2024.
Viazcan Lozano Claudia Georgina vs. Villanueva Manzano Gerardo. Controversias del Orden Familiar Minutas Diligenciadas. 1 Acdo. en Incidente. Núm. Exp. 567/2018 Cancel. de Pension.
NO PUBLICADOS
Alfaro Perea Raymundo su sucesión. Sucesorio Familiar Sicor. 1 Acdo. Núm. Exp. 521/2026.
Barba Guzmán Diana Laura vs. Reyes Herrera Ricardo Salvador. Controversias del Orden Familiar Oficio. 2 Acdos. Núm. Exp. 755/2022 Tomo V.
Cabrera Soto María Montserrat vs. Ángel Javier Granados Rioja. Controversias del Orden Familiar Girar Exhorto. 1 Acdo. Núm. Exp. 89/2020.
Díaz Rivera Yuridia vs. Leonardo Peña Aguilar. Especial Familiar Girar Exhorto. 1 Acdo. en Incidente. Núm. Exp. 859/2017 Pensiones Vencidas.
González Lozano Susana vs. González Lozano Sara. Ord. Civil Familiar Lic. Aetg Contesta Agravios. 1 Acdo. Núm. Exp. 5/2024 Secc. Segunda.
Hernández González Antonio. Sucesorio Familiar Sicor. 1 Acdo. Núm. Exp. 2911/2024.
Martínez Benites Ariana vs. Vargas Cienega Luis Eduardo. Controversias del Orden Familiar Lic. Aetg. 1 Acdo. en Incidente. Núm. Exp. 681/2023 Inc. de Cancel. Parcial de Pensión Alimentaria.
Martínez Rosete Arturo su sucesión. Especial Familiar Copias. 1 Acdo. Núm. Exp. 491/2024.
Navarrete Murillo Antonio. Sucesorio Familiar Copias. 1 Acdo. en Incidente. Núm. Exp. 379/1989 Inc. Secc. Segunda.
Pichardo Quezada José Salvador vs. Martínez Morales Guadalupe Haydee. Controversias del Orden Familiar Girar Oficio. 1 Acdo. Núm. Exp. 977/2023 Tomo Ii.
Saldaña Castillo Hugo Lorenzo vs. Grajales Leal Lucía del Pilar. Especial Familiar Lic. Aetg. 1 Acdo. en Incidente. Núm. Exp. 55/2023 Bis. 1 Inc. de Compensación.
Silva Muñiz Francisco su sucesión. Sucesorio Familiar Exhorto. 2 Acdos. Núm. Exp. 1213/2024.
Trejo Martínez Enrique Ángel su sucesión. Sucesorio Familiar Oficio Recordatorio. 1 Acdo. Núm. Exp. 633/2025.
Vallejo Sánchez Celia Guadalupe vs. Enrique Sabel Alcántara Meixu. Controversias del Orden Familiar Se Deja Sin Efectos Sentencia. 1 Acdo. en Incidente. Núm. Exp. 2621/2024 Incid Cancel Pens Alim.
Vargas García Mónica Zenaida vs. Hernández Gallegos Raúl. Controversias del Orden Familiar Lic. Aetg. 1 Acdo. Núm. Exp. 427/2025.
Vargas García Mónica Zenaida vs. Hernández Gallegos Raúl. Controversias del Orden Familiar Se Da Vista. 1 Acdo. en Incidente. Núm. Exp. 427/2025 Falsedad de Firmas.
AUDIENCIA
Cruz Becerra Hilda su sucesión. Aud. 801 C. P. C. Vista M. P. Sucesorio Familiar. 1 audiencia. Núm. Exp. 731/2025.
Luna Basilio José de Jesús. Lic. Aetg Pasa a Sent. Sucesorio Familiar. 1 Aud. en Incidente. Núm. Exp. 389/2021 Inc. de Oposición Al Inventario y Avaluo.
Romero González Candelaria su sucesión. Aud. 801 C. P. C. Difiere Señala Fecha Aud. Vista M. P. Sucesorio Familiar. 1 audiencia. Núm. Exp. 157/2026.

SENTENCIAS DEFINITIVAS DEL 02 DE SEPTIEMBRE DEL 2026

Cortés López Isidra su sucesión. Sucesorio Familiar Sent. Def. 1 Núm. Exp. 985/2023 Secc. Cuarta

SENTENCIAS INTERLOCUTORIAS

Pérez Martínez María de Los Ángeles vs. Jorge López López. Cont. Ord. Fam. Sent. Interl. 1 Núm. Exp. 1519/2006
Sánchez García Luis vs. Julia Isabel Torres Sánchez. Especial Familiar Sent. Interl. 1 Núm. Exp. 1069/2014
CONCILIADOR POR MINISTERIO DE LEY:
LIC. ANANTLI YECATL SÁNCHEZ MORALES

SECRETARÍA "B"
ACUERDOS DEL 2 DE SEPTIEMBRE DEL 2026

. Monte de Oca Jiménez Alejandra y. y. vs. Manuel Hiram Rodríguez Hernández. Controversias del Orden Familiar Id- 2531. 1 Acdo. en Incidente. Núm. Exp. 372/2006 Cancel. de Pensión Alimenticia.
Acuña Gómez Ramón. Int. 1 Acdo. Núm. Exp. 1654/2006.
Alarcón Sánchez Petronilo su sucesión. Sucesorio Familiar Id- 3076 Copias. 1 Acdo. Núm. Exp. 456/2025.
Alvarado Audelo Alfredo vs. Tavares Yáñez Jéssica Yazmín. Controversias del Orden Familiar Vista. 1 Acdo. Núm. Exp. 896/2022.
Álvarez Zepeda Ana Patricia y Morales Ocaña Carlos Manuel. Ord. Civil Familiar Id- 7126 Oficio. 1 Acdo. Núm. Exp. 438/2025.
Arias Guerrero Alfredo vs. López Ramírez Elia Lilián. Controversias del Orden Familiar 1 Acdo. en Cuadernillo. Núm. Exp. 3590/2024 Vía de Apremio.
Armendáriz Reyes María Dolores de la Luz su sucesión. Sucesorio Familiar 1 Acdo. Núm. Exp. 238/2026.
Arreola Estrada Mariana vs. Pérez Reyes Noé. Controversias del Orden Familiar Id- 8056. 1 Acdo. Núm. Exp. 1478/2023.
Arroyo Veliz Virginia su sucesión. Sucesorio Familiar 1 Acdo. en Incidente. Núm. Exp. 270/2022 Inc. de Oposición a la Rendición de Cuentas.
Bárcenas Toriz Rafael. Sucesorio Familiar Id- 3890. 1 Acdo. Núm. Exp. 582/2012.
Barrios Contreras Claudia Areli vs. Piña Muro Ricardo Alberto. Controversias del Orden Familiar Id- 1204 Acuse. 1 Acdo. Núm. Exp. 1044/2008.
Barrios Irigoyen Laura vs. Aparicio Hernández Hermilo. Controversias del Orden Familiar Oficio. 1 Acdo. Núm. Exp. 1056/2012 Inc. de Pago de Pensiones Vencidas y No Pagadas Nuevo.
Bastida Sánchez Rosa su sucesión. Sucesorio Familiar Id- 2505 Minuta. 1 Acdo. Núm. Exp. 1734/2024.
Bello Ibarra Ubaldo su Suc. Test. Id- 4727 Comparecencia. 1 Acdo. Núm. Exp. 368/2025.
Buenrostro Chávez Leonor. Juris. Voluntaria Familiar Desecha. 1 Acdo. Núm. Exp. 534/2026.
Calderón Calles Juana su sucesión. Sucesorio Familiar Id- 6691 Autr. Notaria. 1 Acdo. Núm. Exp. 226/2026.
Calzada Prats Paola vs. Echeverría Gutiérrez José Ignacio. Especial Familiar 1 Acdo. en Cuadernillo. Núm. Exp. 3266/2024 Principal Tomo Iv.
Castro Vázquez Mario. Sucesorio Familiar Id- 6899 Llegada de Autos. 1 Acdo. Núm. Exp. 324/2007.
Cedillo Romana Catalina Rebeca vs. Ubaldo Crespo Miguel Ángel vs. Cedillo Román Catalina Rebeca. Controversias del Orden Familiar Id- Electrónico Oficio. 1 Acdo. Núm. Exp. 838/2007.
Cerón Cruz Tania vs. Robles Zaragoza Manuel David. Controversias del Orden Familiar Sale de Sentencia. 1 Acdo. en Incidente. Núm. Exp. 420/2025 Inc. de Incremento de Pensión Alimenticia.
Chávez Sánchez Mariana vs. Reyna Torres Noé Omar. Controversias del Orden Familiar 1 Acdo. Núm. Exp. 1422/2023.
Combe Rivas Chloe. Controversias del Orden Familiar Oficio Fiscalia. 1 Acdo. en Cuadernillo. Núm. Exp. 1886/2012 Tomo Iii.
Contreras Ramírez Luis su sucesión. Sucesorio Familiar Id- 4855 Autoriza Notaria. 1 Acdo. Núm. Exp. 1084/2023.

SOLO CONSULTA
SOLO CONSULTA
SOLO CONSULTA

Cruz Balawender José Giancarlo vs. Salamanca Smith María Andrea. Controversias del Orden Familiar Id- 3895 Minuta. 1 Acdo. Núm. Exp. 3564/2024 Tomo Iii.

Cruz Cuevas Gerardo. Sucesorio Familiar Id- 3378. 1 Acdo. Núm. Exp. 1942/2014.

Díaz Díaz Pedro su sucesión. Sucesorio Familiar 1 Acdo. Núm. Exp. 1366/2022.

Domínguez Mota Irma Viridiana vs. Néstor Adán Rosas Villa. Especial Familiar Billete a Disposicion. 1 Acdo. Núm. Exp. 546/2016.

Durán González Georgina Elizabeth vs. Moreno Puentes Maximiliano. Controversias del Orden Familiar Requerimiento de Sala. 1 Acdo. en Incidente. Núm. Exp. 402/2024 Inc. de Cambio de Guarda y Custodia Provisional.

Durán González Georgina Elizabeth vs. Moreno Puentes Maximiliano. Controversias del Orden Familiar Comparec. Not. 1 Acdo. en Incidente. Núm. Exp. 402/2024 Inc. de Modificación de Pensión Alimenticia.

Durán González Georgina Elizabeth vs. Moreno Puentes Maximiliano. Controversias del Orden Familiar 1 Acdo. en Cuadernillo. Núm. Exp. 402/2024 Tomo Ii.

Espinosa Díaz Enrique Eduardo su sucesión. Sucesorio Familiar 1 Acdo. Núm. Exp. 442/2026.

Fernández Caraveo Miriam vs. Acuña Rau Edgar. Controversias del Orden Familiar Id- 6731 Minuta. 1 Acdo. Núm. Exp. 690/2025.

Flores Armendáriz María Guadalupe vs. Flores Servín Daniel. Juris. Voluntaria Familiar Id- 0219 Informe Imss. 2 Acdos. en Incidente. Núm. Exp. 3272/2024 Inc. de Pensiones Vencidas y No Pagadas.

Flores Morales Juana. Sucesorio Familiar 2 Acdos. Núm. Exp. 832/2021 Inc. de Nul. de Actuaciones por Falta y Defecto en la Notificación.

Gallardo Sánchez Armando. Sucesorio Familiar 1 Acdo. Núm. Exp. 92/2012.

García Ortiz Ana Rosa su sucesión. Sucesorio Familiar Id- 8110 Desahogo Mp. 1 Acdo. Núm. Exp. 498/2026.

García Zúñiga Gloria su sucesión. Sucesorio Familiar Id- 7099 Copias Cert. 1 Acdo. en Incidente. Núm. Exp. 3380/2024 Inc. de Remoción de Albacea.

Gómez Espinoza Gloria su sucesión. Sucesorio Familiar 2 Acdos. Núm. Exp. 58/2025.

Gómez Velázquez Gustavo Joel su sucesión. Sucesorio Familiar Id- 4582 Desahogo Mp. 1 Acdo. Núm. Exp. 300/2026.

González González Heraclio su sucesión. Sucesorio Familiar Id- 2800 Edictos Turno. 3 Acdos. Núm. Exp. 74/2026.

González Hernández Karla Ximena vs. González Ramos Antonio. Controversias del Orden Familiar Id- 3501 Manifestaciones Comparezca a Notificarse. 1 Acdo. en Incidente. Núm. Exp. 3312/2024 Inc. de Cesación de Pensión Alimenticia.

González Solano Dolores. Sucesorio Familiar Id- 6184 Estarse. 1 Acdo. en Expedientillo. Núm. Exp. 772/1988 Inc. de Repos. de Autos.

Guerrero Jiménez Fabiana vs. Vargas Monroy Rodolfo. Controversias del Orden Familiar Radicación Extinto 35 Familiar. 1 Acdo. Núm. Exp. 518/2026.

Gutiérrez Meraz Eduardo vs. Mota Arroyo Brenda Esmeralda. Controversias del Orden Familiar Id- 6452 Oficio Citacion. 1 Acdo. en Cuadernillo. Núm. Exp. 2022/2022 Principal Tomo Ii.

Hernández Gaona David Armando su sucesión. Sucesorio Familiar 1 Acdo. Núm. Exp. 678/2025.

Hernández Guzmán Martha. Juris. Voluntaria Familiar Id- 9804 Recibe Docs. 1 Acdo. Núm. Exp. 1904/2018.

Lemus Sáenz Ángela vs. Ledesma Ruíz José Manuel. Controversias del Orden Familiar Primera Apel. 5° Sala. 1 Acdo. Núm. Exp. 2756/2024 Tomo Ii.

López Linares José Alejandro vs. Quijas Hernández Tania Anaid. Controversias del Orden Familiar Id- 7445 Minuta. 1 Acdo. Núm. Exp. 276/2024 Tomo Iii.

Lule Medina Blanca Selene vs. Guzmán López Hugo. Controversias del Orden Familiar Id- Electrónico Oficio. 1 Acdo. Núm. Exp. 1744/2024.

Luna Alatorre Gloria su sucesión. Sucesorio Familiar 2 Acdos. Núm. Exp. 414/2026.

López González Manuel. Int. Id- 3812 Designa Notario. 1 Acdo. Núm. Exp. 10/1993.

Macedonio Pineda Mónica su sucesión. Sucesorio Familiar Requerimiento Albacea. 1 Acdo. Núm. Exp. 1132/2022.

Martínez Fonseca Juan Pablo vs. García Canseco Ofelia. Especial Familiar Id- 7511 Copias Cert. 1 Acdo. Núm. Exp. 1782/2009.

Martínez Gómez Karen Janet vs. Luis Laberto Martínez Ramírez. Controversias del Orden Familiar 1 Acdo. Núm. Exp. 624/2016.

Mata Valdivia Soledad. Sucesorio Familiar 1 Acdo. en Cuadernillo. Núm. Exp. 638/2010 Secc. Segunda de Inventarios y Avaluos.

Melgoza Meza Silvana vs. Corona Villaseñor Javier. Controversias del Orden Familiar 1 Acdo. en Incidente. Núm. Exp. 3576/2024 Inc. de Susp. Temporal de Régimen de Convivencias.

Mendoza Sánchez Abigail. Sucesorio Familiar 1 Acdo. en Incidente. Núm. Exp. 1636/2017 Inc. de Oposición a la Rendición de Ctas. (Dora) 2.

Mendoza Villicaña Jesús. Int. Id- 9537 Archivo. 1 Acdo. Núm. Exp. 528/2002.

Mogollan García Norma Judith vs. Torrescano Vázquez José Gaspar. Controversias del Orden Familiar 1 Acdo. Núm. Exp. 292/2026.

Morales Huitrón Claudia Angélica vs. Pascal Alcorta Armando. Especial Familiar Resol. Sala Confirma. 1 Acdo. en Cuadernillo. Núm. Exp. 2238/2024 Inc. de Cump. de Convenio.

Moreno y Torres Catalina. Sucesorio Familiar 1 Acdo. Núm. Exp. 1364/2016 Secc. Segunda.

Murga Sánchez Rebeca su sucesión. Sucesorio Familiar Id- 8784 Recibe Copias. 1 Acdo. Núm. Exp. 1342/2024.

Ortiz Ramírez Miguel Ángel su sucesión. Sucesorio Familiar Admite. 1 Acdo. Núm. Exp. 524/2026.

Palacios Alejo Genaro su sucesión. Sucesorio Familiar Id- 3902 Desahogo Mp. 1 Acdo. Núm. Exp. 712/2025.

Peredo Jiménez Celedonia su sucesión. Sucesorio Familiar Oficio Recordatorio. 1 Acdo. en Incidente. Núm. Exp. 562/2024 Inc. de Oposición Al Inventario y Avaluo.

Pérez Cisneros José Luis su sucesión. Sucesorio Familiar Admite. 1 Acdo. Núm. Exp. 530/2026.

Pérez Fajardo Gessarelly. Sucesorio Familiar 1 Acdo. Núm. Exp. 324/2026.

Peñaloza Meléndez Sara. Sucesorio Familiar 1 Acdo. en Amparo. Núm. Exp. 2142/2011 930/2025- Iii.

Ponce Ramírez Guadalupe vs. Víctor Hugo Palacios Cedillo. Cont. Ord. Fam. Id- 0052 Oficio Archivo. 1 Acdo. Núm. Exp. 1416/2005.

Quevedo Santacruz Cristina vs. Espinosa Sebastián Brayan. Controversias del Orden Familiar 1 Acdo. Núm. Exp. 788/2025.

Quiroga Mansur Marsella y Miguel Ángel González Díaz. Ord. Civil Familiar Id- Oficio. 1 Acdo. Núm. Exp. 3512/2024 Incid. de Cance. de Pago de Pens. Alimen, Adeud. y No Pag, Asi el Aument. Aut, Anual Adeud, No Pagad.

Rodríguez Castro Ignacio su sucesión. Sucesorio Familiar 1 Acdo. Núm. Exp. 372/2025.

Ruiseco Jiménez Enrique Leonardo vs. Jiménez Canales Martha Leticia. Sucesorio Familiar Declar. de Validez de Testamento. 1 Acdo. Núm. Exp. 248/2026 Digital.

Ruz Peña María Isela. Sucesorio Familiar 1 Acdo. en Cuadernillo. Núm. Exp. 402/2025 Secc. Segunda de Inventarios y Avaluos.

Saldaña Cuéllar Claudia Michelle vs. Cortés Ávila Jesús Allan. Controversias del Orden Familiar Id- 4143 Minuta. 1 Acdo. en Incidente. Núm. Exp. 3584/2024 Tomo Iii.

Sánchez Zamora Alberto su sucesión. Sucesorio Familiar 1 Acdo. Núm. Exp. 3656/2024.

Serrano Trejo Misael vs. Mendoza Vargas Jeisse Charany. Controversias del Orden Familiar Id- 7945 Oficio. 1 Acdo. Núm. Exp. 2028/2024.

Soto Becerril María Socorro su sucesión. Sucesorio Familiar Id- 6949 Comparecencia. 1 Acdo. Núm. Exp. 102/2023.

Suárez Montiel Reina María Isabel vs. Jeyne Lara Flores. Controversias del Orden Familiar Conclusiones y Alegatos. 1 Acdo. Núm. Exp. 480/2020.

Torres González Stephanie vs. Cabrera Ortíz Carlos Alberto. Controversias del Orden Familiar Minutas. 1 Acdo. Núm. Exp. 1212/2020 Tomo Ii.

Torres González Stephanie vs. Carlos Alberto Cabrera Ortíz. Controversias del Orden Familiar Minuta. 2 Acdos. Núm. Exp. 1212/2020 Inc. de Pensiones Alimenticias Vencidas y No Pagadas.

Trejo Galindo Gabriela vs. Rodríguez Castro Juan Carlos. Controversias del Orden Familiar Informe. 1 Acdo. Núm. Exp. 1956/2024.

Valdivieso Martínez Ana del Carmen vs. Salcedo Hurtado Alejandro. Controversias del Orden Familiar Id- 6276 Cedula Sin Dilig. 1 Acdo. en Incidente. Núm. Exp. 1854/2017 Inc. de Cancel. de Pensión Alimenticia.

Velázquez Cabrera Érika Jazmín vs. Arévalo Portillo Edgar Iván. Controversias del Orden Familiar 3 Acdos. en Cuadernillo. Núm. Exp. 784/2024 Tomo Ii.

Vizuett Moreno Joana Trinidad vs. Bravo Martínez Francisco Abraham. Controversias del Orden Familiar 1 Acdo. Núm. Exp. 402/2021.

Zamora Castillo Pedro su sucesión. Sucesorio Familiar 3 Acdos. Núm. Exp. 318/2026.

SOLO CONSULTA
SOLO CONSULTA
SOLO CONSULTA

Zubieta Cuevas Jorge Arturo y Calvert Ramírez de Zubieta Leslie. Especial Familiar 1 Acdo. Núm. Exp. 964/1984.
De Nicolás Cruz Antonio Tomo Ii. Sucesorio Familiar 1 Acdo. Núm. Exp. 614/2001 Tomo Iii.
AUDIENCIA
Cortés Jiménez Ernesto su sucesión. Información Testim. 801cpc Sucesorio Familiar. 1 audiencia. Núm. Exp. 42/2025.
Espinosa Almeraya Jesús Pascual vs. Espinosa Hernández Pascual su Sucesión y Espinosa Manterola Elba Patricia. Ord. Civil Familiar. 1 audiencia. Núm. Exp. 361/2025 Principal.
Lazcano Rosas Andrés. Sucesorio Familiar. 1 Aud. en Incidente. Núm. Exp. 284/2015 Inc. de Oposición Al Proyecto de Partición y Adjudicacion.
SENTENCIAS DEFINITIVAS DEL 02 DE SEPTIEMBRE DEL 2026
Regalado Juárez Enrique vs. Juárez Ortega María de Lourdes su sucesión. Ord. Civil Familiar Sent. Def. 1 Núm. Exp. 624/2025

EL SECRETARIO DE ACUERDOS
LIC. SANDRO EDUARDO SORIA BERNAL

OCTAVO DE LO FAMILIAR

SECRETARÍA "A"
ACUERDOS DEL 2 DE SEPTIEMBRE DEL 2026

Abantes Arturo su sucesión. Sucesorio Familiar 1 Acdo. Núm. Exp. 540/2026.
Aquino Cabrera Delfina su sucesión. Sucesorio Familiar D. 1 Acdo. Núm. Exp. 524/2026.
Calixto Álvarez Claudia vs. Toribio Sánchez Sergio Barusch. Controversias del Orden Familiar 1 Acdo. Núm. Exp. 2014/2024.
Claro Torres Enrique su sucesión. Sucesorio Familiar D. 1 Acdo. en Otros. Núm. Exp. 2064/2024 Secc. Cuarta.
Cruz Velázquez Mario su sucesión. Sucesorio Familiar D. 1 Acdo. Núm. Exp. 238/2026.
Delgado Villalpando Isleidy Gabriela vs. Guzmán Cortés Alfredo Aldair. Controversias del Orden Familiar D. 1 Acdo. Núm. Exp. 3220/2024.
García Páez Lorenzo vs. Sucesorio Familiar 1 Acdo. Núm. Exp. 892/2006.
Gómez Pérez María Gloria Natalia su sucesión. Sucesorio Familiar D. 1 Acdo. Núm. Exp. 254/2026.
Granados Crespo Gabriel su sucesión. Sucesorio Familiar 1 Acdo. Núm. Exp. 2826/2024 Secc Iv.
Gómez Cordero Juana vs. Leopoldo Maldonado Jiménez. Especial Familiar 1 Acdo. en Incidente. Núm. Exp. 812/2018 Inc. de Incremento de Pensión Alimenticia.
Hernández Carmona Esteban su sucesión. Sucesorio Familiar D. 2 Acdos. Núm. Exp. 774/2025.
Jaimes Gaona Israel vs. Araceli Torres Valdés. Controversias del Orden Familiar 1 Acdo. en Incidente. Núm. Exp. 2436/2013 Inc. de Liquidación de la Sociedad Conyugal.
Luna Esquivel Natividad su sucesión. Sucesorio Familiar 1 Acdo. Núm. Exp. 614/2025.
Mar González Ana Laura vs. Serma Sánchez Arturo. Especial Familiar D. 1 Acdo. Núm. Exp. 528/2026.
Marroquín Fernando Juan Carlos su sucesión. Sucesorio Familiar 1 Acdo. Núm. Exp. 530/2026.
Mendoza Contreras Diego Inaki vs. García Delgado Claudia Mercedes. Especial Familiar D. 1 Acdo. Núm. Exp. 496/2026.
Molina Núñez Emma Jannet vs. Rivera Martínez Saúl. Controversias del Orden Familiar 3 Acdos. en Incidente. Núm. Exp. 1072/2007 Inc. de Cancel. de Pensión Alimenticia.
Nobigrot Kleinman Malkah vs. Ronen Volk Brokman. Ord. Civil Familiar Dada en Alcance. 1 Acdo. en Amparo. Núm. Exp. 732/2025 1160/2026- Vi.
Núñez López Nancy Jaquelíne vs. Hernández González Mauricio. Controversias del Orden Familiar D. 1 Acdo. Núm. Exp. 154/2024 Tomo Ii.
Oropeza García Beatriz Itzel vs. García Moreno Abraham José. Controversias del Orden Familiar 1 Acdo. en Incidente. Núm. Exp. 1530/2024 Inc. de Liquidación de Pensiones Alimenticia Provisionales Vencidas.
Oropeza García Beatriz Itzel vs. García Moreno Abraham José. Controversias del Orden Familiar 5 Acdos. Núm. Exp. 1530/2024 Tomo Ii.
Orozco Samboni Cristian Daniel vs. Arias Gómez María Juliana. Controversias del Orden Familiar Dada. 1 Acdo. Núm. Exp. 1008/2023 Tomo II - Cuad. Principal.
Ortiz Casiano Modesto su sucesión. Sucesorio Familiar D. 1 Acdo. Núm. Exp. 468/2025 Secc. Cuarta.
Pacheco Guijosa Rosa María vs. Liceaga Illanes Mario Gabriel. Controversias del Orden Familiar Requerimiento de Sala. 1 Acdo. Núm. Exp. 1148/2014 Inc. de Pago de Pensiones Alimenticias Vencidas y No Pagadas 1 de Jul 2014 Al 31 de Oct 2023.
Pacheco Guijosa Rosa María vs. Liceaga Illanes Mario Gabriel. Controversias del Orden Familiar Requerimiento de Sala. 1 Acdo. Núm. Exp. 1148/2014 Inc. de Pago de Pensiones Alimenticias Vencidas y No Pagadas 1 de Dic 2024 Al 31 de Enero 2025.
Pacheco Guijosa Rosa María vs. Liceaga Illanes Mario Gabriel. Controversias del Orden Familiar Requerimiento de Sala. 1 Acdo. Núm. Exp. 1148/2014 Inc. de Pago de Pensiones Alimenticias Vencidas y No Pagadas 1 de Nov 2023 Al 30 de Nov 2024.
Pérez Sevilla Luis Fernando vs. Martínez Santillán Estefania. Controversias del Orden Familiar 2 Acdos. Núm. Exp. 520/2024.
Quintana Ferreiro María de Las Nieves vs. Hernández Gudiño Felipe Andrés. Controversias del Orden Familiar Apelación. 1 Acdo. en Incidente. Núm. Exp. 1254/2022 Inc. de Cesación de Pensión Alimenticia.
Ramírez Lozano Noé su sucesión. Sucesorio Familiar D. 1 Acdo. Núm. Exp. 286/2025 Segunda Sección.
Rodríguez González Karen Valeria vs. Montes Reséndiz Edwin Jesús. Controversias del Orden Familiar D. 1 Acdo. Núm. Exp. 1684/2022.
Sánchez Liévano Jazmín vs. Barajas Caballero Jaime Fernando. Controversias del Orden Familiar D. 1 Acdo. en Incidente. Núm. Exp. 3096/2024 Inc. de Modif de Reg. de Visitas.
Suárez Villada Rafael Fernando. Sucesorio Familiar Justificado. 1 Acdo. en Amparo. Núm. Exp. 398/2000 Número 848/2026- V.
Toledo Ramírez Patricia vs. Vanegas Tapia Víctor Manuel. Controversias del Orden Familiar Dada Cuenta. 1 Acdo. Núm. Exp. 102/2026 Tomo Iii.
Tovilla Bolívar Gonzalo. Sucesorio Familiar D. 1 Acdo. Núm. Exp. 552/1989.
Uribe Parra Joel vs. Vitela Mendoza Blanca Alicia. Especial Familiar Apelación. 1 Acdo. en Incidente. Núm. Exp. 256/2024 Incidente.
Villegas Alva Karelia Vanessa vs. Erick Schutz González. Controversias del Orden Familiar D. 1 Acdo. Núm. Exp. 270/2021 Tomo Ii.
Yamil Alameda Guadalupe su sucesión. Sucesorio Familiar 1 Acdo. Núm. Exp. 526/2026.
MAL PUBLICADOS
Sandoval Salazar Baltazar su sucesión. Juris. Voluntaria Familiar D. 1 Acdo. Núm. Exp. 496/2024.
AUDIENCIA
Quiroz Hernández Marisela Santa vs. Badillo Corrales Alejandro. D Especial Familiar. 1 audiencia. Núm. Exp. 72/2024 Inc. Consecuencias Inherentes Al Matrimonio.
Ramírez Báez José Alberto su sucesión. Aud. 801. Eas/Cvrr Sucesorio Familiar. 1 audiencia. Núm. Exp. 272/2026.
Verduzco Maldonado Ana Cecilia vs. Vera Sepúlveda Alfonso Carlos. D Controversias del Orden Familiar 1 audiencia. Núm. Exp. 2222/2024 Principal Tomo Ii.
SENTENCIAS INTERLOCUTORIAS
Uribe y Álvarez Aída su sucesión. Sucesorio Familiar Declaratoria de Validez de Test. 1 Núm. Exp. 704/2025
NO PUBLICADOS
Cossío Corona Delia Abigail vs. Emilio Fernado Navarro Godínez. Especial Familiar Sent. Interloc. 1 Sent. Inter. en Incidente. Núm. Exp. 100/1995 Inc. de Susp. Cesación y Cancel. de Pago de Pensión Alimenticia
Méndez Prado Rafaela su sucesión. Sucesorio Familiar Sent. Interl. 1 Sent. Inter. en Incidente. Núm. Exp. 74/2024 Inc. de Remoción de Albacea

LA SECRETARIA DE ACUERDOS
LIC. ELISA ACEVEDO SOLIS

SECRETARÍA "B"
ACUERDOS DEL 2 DE SEPTIEMBRE DEL 2026

Aguilar Martínez Rosa su sucesión. Sucesorio Familiar Expdllo. por Inactividad. 1 Acdo. en Expedientillo. Núm. Exp. 1051/2023 Expedientillo.

SOLO CONSULTA

Aguilera García Karina vs. Pérez Mendoza Rodrigo Ulises. Controversias del Orden Familiar Manifestaciones. 1 Acdo. Núm. Exp. 1673/2015.

Almanza Camacho América Patricia vs. Rivas García José Luis {su Sucesion}- - Acumulado Al 886/2019 Rivas García José Luis- Intestamentario. Ord. Civil Familiar Requerimiento de Sala. 1 Acdo. Núm. Exp. 2777/2024.

Almeida López Juana su sucesión. Sucesorio Familiar Lgrf. 3 Acdos. Núm. Exp. 527/2026.

Arreola Sandoval Sandra Érika vs. Jiménez Mercado Omar Enrique. Controversias del Orden Familiar Manifestaciones. 1 Acdo. en Incidente. Núm. Exp. 2503/2024 Bis. 3 Inc. de Liquidación de Pensiones Alimenticias Provisionales Vencidas y No Pagadas.

Becerra Miranda María Ignacia. su Suc. Sucesorio Familiar No Ha Lugar. 1 Acdo. en Incidente. Núm. Exp. 1014/2017 Secc. Segunda.

Benjamín Blondeau Geoffrey Christophe vs. García Ascencio Ana Lourdes. Controversias del Orden Familiar Lgrf. 5 Acdos. Núm. Exp. 15/2026.

Calvo Alvarado Joanan Adi vs. Martínez Bastida Raúl. Oral Familiar Expdllo. Turno. 1 Acdo. en Expedientillo. Núm. Exp. 787/2025 No Corresponden Los Datos.

Chávez Rueda Noé vs. Maldonado Garduño Gabriela. Especial Familiar Expdllo. 1 Acdo. en Expedientillo. Núm. Exp. 123/2024 Expedientillo.

Contreras Ortiz Norma Anayeli vs. Durán Uribe Enrique. Controversias del Orden Familiar Expdllo. Turno. 1 Acdo. en Expedientillo. Núm. Exp. 1215/2020 Expedientillo.

Cortés Corona Raúl vs. Nora Guadalupe Hernández Gutiérrez. Especial Familiar Cedula. 1 Acdo. Núm. Exp. 11/2017.

Delgado López Martha Isabel vs. López Hernández José Samuel. Controversias del Orden Familiar Expdllo. 1 Acdo. en Expedientillo. Núm. Exp. 3259/2024.

Diez de Bonilla Maldonado Deyanira vs. Jesús Arceaga Mejía. Controversias del Orden Familiar Expdllo. Turno. 1 Acdo. en Expedientillo. Núm. Exp. 619/2020.

Emmert Hernández Sandra Luz su sucesión. Sucesorio Familiar Manifestaciones. 2 Acdos. Núm. Exp. 43/2025.

Eseiza Cervantes Francisco Javier su sucesión. Sucesorio Familiar Lgrf. 1 Acdo. Núm. Exp. 527/2023.

Eseiza Cervantes Francisco Javier su sucesión. Sucesorio Familiar Lgrf. 2 Acdos. en Otros. Núm. Exp. 527/2023 Secc. Segunda.

Esparza Ramírez José Luis su sucesión. Sucesorio Familiar Expdllo. por Inactividad. 1 Acdo. en Expedientillo. Núm. Exp. 3207/2024 Expedientillo.

Flores Leal Gonzalo. Sucesorio Familiar Razon. 1 Acdo. Núm. Exp. 2145/2018.

García Rivera Delfina su sucesión. Sucesorio Familiar Manifestaciones. 1 Acdo. Núm. Exp. 261/2025.

Garibay Zepeda Mara Angélica su sucesión. Sucesorio Familiar Dada Cuenta. 1 Acdo. Núm. Exp. 567/2025.

González Martínez Maribel Guadalupe vs. Montoya Flores Jesús Roberto. Controversias del Orden Familiar Manifestaciones. 2 Acdos. Núm. Exp. 491/2025.

González Pérez Constantino vs. Sánchez Acosta Margarito. Especial Familiar Manifestaciones. 1 Acdo. en Incidente. Núm. Exp. 159/2026 Inc. Liq. Soc. Cony.

González Pérez Gilda Aurora vs. Díaz Hidalgo Miguel. Controversias del Orden Familiar Expdllo. por Inactividad. 1 Acdo. en Expedientillo. Núm. Exp. 2729/2024.

González Romero Arcadia Teresa vs. Hernández Orozco Hiliodoro. Especial Familiar 1 Acdo. en Incidente. Núm. Exp. 2029/2009 Liquidación de Sociedad Conyugal.

Granados Navarrete Yolanda su sucesión. Sucesorio Familiar Manifestaciones. 1 Acdo. Núm. Exp. 677/2025.

Hernández Camacho Soledad su sucesión. Sucesorio Familiar Expdllo. por Inactividad. 1 Acdo. en Expedientillo. Núm. Exp. 2285/2024 Expedientillo.

Hernández Fuentes Jorge Simón. Controversias del Orden Familiar Manifestaciones. 2 Acdos. Núm. Exp. 3379/2024 Tomo II Principal.

Honorato Luna Susana. su Suc. Sucesorio Familiar Expdllo. Búsqueda. 1 Acdo. en Expedientillo. Núm. Exp. 1335/2018 Expedientillo.

Jiménez Juárez Jocabed Maranatha vs. Salas Figueroa Jesús Antonio. Controversias del Orden Familiar 3 Acdos. Núm. Exp. 1381/2024.

Jiménez Vázquez Norma su sucesión. Sucesorio Familiar Fecha de audiencia. 1 Acdo. Núm. Exp. 297/2026.

Leduc Reyes Alberto su sucesión. Sucesorio Familiar Expdllo. Búsqueda. 1 Acdo. en Expedientillo. Núm. Exp. 537/2023 Expedientillo.

Marín Cordero Diana Beatriz vs. Parra Athié Julio Alejandro. Controversias del Orden Familiar Manifestaciones. 1 Acdo. Núm. Exp. 959/2024.

Martínez Limón Arturo su sucesión. Sucesorio Familiar Cedula. 1 Acdo. Núm. Exp. 773/2025.

Martínez Romero Aldo Iván vs. Aurora Magdalena Carbajal. Especial Familiar Manifestaciones. 1 Acdo. Núm. Exp. 1013/2017 Tomo Ii.

Martínez Rosas Israel vs. Diana Esmeralda Alcántara García. Especial Familiar Expdllo. por Inactividad. 1 Acdo. en Expedientillo. Núm. Exp. 337/2015.

María Guadalupe Martínez Salgado y/o Guadalupe Martínez de Mendoza. Sucesorio Familiar Expdllo. 1 Acdo. en Expedientillo. Núm. Exp. 1279/2023.

Maya González María Eloísa vs. González León Petra su sucesión. Ord. Civil Familiar 1 Acdo. Núm. Exp. 2633/2024.

Paquini Martínez Jaime su sucesión. Sucesorio Familiar Manifestaciones. 2 Acdos. en Expedientillo. Núm. Exp. 3103/2024.

Parra Rivas Lilia su sucesión. Sucesorio Familiar Manifestaciones. 1 Acdo. Núm. Exp. 769/2025.

Pedroza García Ramón su sucesión. Sucesorio Familiar Manifestaciones. 1 Acdo. Núm. Exp. 483/2026.

Pérez Leyte Elvira Suc. Ints. Sucesorio Familiar Expdllo. Turno. 1 Acdo. en Expedientillo. Núm. Exp. 1879/2016 Expedientillo.

Pineda Pérez María. Sucesorio Familiar Expdllo. Turno. 1 Acdo. Núm. Exp. 1245/2021 Principal.

Puebla Pérez Alma Nayeli vs. Juárez Melchor Jonathan. Especial Familiar Expdllo. 1 Acdo. en Expedientillo. Núm. Exp. 1083/2024.

Quiroz Ascencio Lidia y Paredes Garnica Santiago. Especial Familiar Expdllo. 1 Acdo. en Expedientillo. Núm. Exp. 955/2025 Corresponde Al Juzgado 8 Oral.

Ramírez Ávila María Guadalupe. Sucesorio Familiar Expdllo. por Inactividad. 1 Acdo. en Expedientillo. Núm. Exp. 3049/2024 Expedientillo.

Ramírez Orozco Roberto. su Suc. Sucesorio Familiar Expdllo. Turno. 1 Acdo. en Expedientillo. Núm. Exp. 73/2019 Expedientillo.

Rodríguez Jiménez Alejandro su sucesión. Sucesorio Familiar Manifestaciones. 1 Acdo. Núm. Exp. 145/2025.

Rodríguez Montalvo Odette Yaddala vs. Isaac Barrera Castillo. Controversias del Orden Familiar Aclaratorio. 1 Acdo. en Incidente. Núm. Exp. 2983/2024 Inc. Cancel. Pens Alim.

Rosales Rodríguez Itzel vs. Luna Gachuz José Luis. Especial Familiar 2 Acdos. Núm. Exp. 347/2023.

Rubén Emmanuel Medina Rivera vs. Paulina Andrea Barco Rendón. Controversias del Orden Familiar Expdllo. por Inactividad. 2 Acdos. en Expedientillo. Núm. Exp. 17/2020.

Salazar Naranjo Manuel. Sucesorio Familiar Not Per. 2 Acdos. Núm. Exp. 743/1996 Tomo Iii.

Salazar Torreblanca Adalberto su Suc. Sucesorio Familiar Expdllo. Búsqueda. 1 Acdo. Núm. Exp. 291/2025.

Salinas Herrera Lois Paola vs. Hidalgo Villaran Sajid Fernando. Especial Familiar Manifestaciones. 1 Acdo. Núm. Exp. 997/2022.

Salinas Ortega Libertad Elizabeth vs. Pérez Castro Aarón Emilio. Alim. Comparec. Razon. 1 Acdo. Núm. Exp. 2001/2011.

Sánchez Hernández Trinidad su Suc. Sucesorio Familiar Expdllo. Turno. 1 Acdo. en Expedientillo. Núm. Exp. 131/2018 Expedientillo.

Sandoval Gutiérrez José Rafael su sucesión. Sucesorio Familiar Manifestaciones. 2 Acdos. Núm. Exp. 397/2026.

Segura Rivera Marlene vs. Arellano Vergara Jesús. Controversias del Orden Familiar Cedula. 1 Acdo. Núm. Exp. 1813/2021.

Torres Gallegos Jéssica Daniela vs. Ramírez Reyes José Manuel. Controversias del Orden Familiar Expdllo. Búsqueda. 1 Acdo. en Expedientillo. Núm. Exp. 2169/2018.

Trejo Jiménez María Concepción su sucesión. Sucesorio Familiar Manifestaciones. 1 Acdo. en Otros. Núm. Exp. 651/2025 Secc. Cuarta.

Valeriano Álvarez Andrés su Suc. Sucesorio Familiar Expdllo. Turno. 1 Acdo. en Expedientillo. Núm. Exp. 329/2018 Expedientillo.

Vanegas Sánchez Zenaida vs. García Castañeda Artemio. Controversias del Orden Familiar Expdllo. Búsqueda. 1 Acdo. en Expedientillo. Núm. Exp. 3465/2024.

AUDIENCIA

Hernández Borja Josefina su sucesión. Sucesorio Familiar. 1 audiencia. Núm. Exp. 215/2026.

Villanueva Hernández María Paula vs. Morales Molina Juan. Lgrf. Platica Con Menor Controversias del Orden Familiar 1 audiencia. Núm. Exp. 1727/2024.

SOLO CONSULTA
SOLO CONSULTA
SOLO CONSULTA

SENTENCIAS INTERLOCUTORIAS

Castro García Francisco su Suc. Sucesorio Familiar Sent. Interloc. 1 Sent. Inter. en Incidente. Núm. Exp. 325/2021 Inc. de Remoción de Albacea

NO PUBLICADOS

Villegas Díaz Víctor. Sucesorio Familiar Sent. Interl. 1 Núm. Exp. 573/2025

CONCILIADOR POR MINISTERIO DE LEY:
LIC. LIZBETH GUADALUPE RIVERA FLORES

NOVENO DE LO FAMILIAR

SECRETARÍA "A"
ACUERDOS DEL 2 DE SEPTIEMBRE DEL 2026

Acuna Gómez Rubén su sucesión. Sucesorio Familiar D. 1 Acdo. Núm. Exp. 449/2025 Secc. Cuarta.

Aguilera Delgado Alejandra vs. Caballero López Ennyo Gyovanny. Controversias del Orden Familiar Auto 2. 2 Acdos. Núm. Exp. 3039/2024 Amparo Núm. 1156/2026-I.

Almazán Vaca Mario. Sucesorio Familiar D. 1 Acdo. Núm. Exp. 207/2014.

Anaya Curiel Marisol vs. Ruíz Lorenzo Heber Moisés. Controversias del Orden Familiar S. 1 Acdo. Núm. Exp. 1019/2023.

Araceli Yolanda Templos Telles vs. Martín Vega García. Controversias del Orden Familiar D. 1 Acdo. en Expedientillo. Núm. Exp. 543/2005 Expedientillo.

Balderas Muñoz Melissa vs. Aguilar Plascencia Jesús. Controversias del Orden Familiar 1 Acdo. Núm. Exp. 1449/2024 Tomo Ii.

Barrera Saldaña Alma Rosa vs. Lauro Vázquez Palma. Especial Familiar D. 1 Acdo. Núm. Exp. 1997/2018.

Bras Pérez Gladys vs. Carlos Gerardo Chong. Especial Familiar D. 1 Acdo. Núm. Exp. 409/2012.

Calderón Elizalde Francisco Javier vs. Espinoza Banda Mayra. Especial Familiar Auto 2. 2 Acdos. en Incidente. Núm. Exp. 3253/2024 Inc. de Pago Retroactivo de Pensiones Alimenticias Vencidas.

Chontal Rodríguez María Isabel vs. Espino Aguilera José Antonio. Ord. Civil Familiar D. 1 Acdo. Núm. Exp. 287/2026.

Contreras García María del Carmen. Sucesorio Familiar D. 1 Acdo. Núm. Exp. 883/1999.

Estrada Gutiérrez Mariano vs. García Ramos Elizabeth. Especial Familiar D. 1 Acdo. Núm. Exp. 2497/2024 Inc. para Regular Las Consecuencias Inherentes Al Divorcio.

Estrada Sánchez Erasmo Guillermo. Sucesorio Familiar S. 1 Acdo. en Otros. Núm. Exp. 1325/2011 Secc. Cuarta.

Flores López José su sucesión. Sucesorio Familiar 1 Acdo. Núm. Exp. 427/2026.

García Herrera Úrsula Lizzete. vs. Aguilar Sánchez César Uriel. Div. Nec. D. 1 Acdo. Núm. Exp. 371/2010.

García Magaña Beatriz su sucesión. Sucesorio Familiar Admis. Nuevo. 1 Acdo. Núm. Exp. 513/2026.

García Martínez José su sucesión. Sucesorio Familiar D. 1 Acdo. Núm. Exp. 465/2026.

García Reyes Juana Beatriz su Sucesión y y-o. García Beatriz su sucesión. Sucesorio Familiar Avp. 1 Acdo. Núm. Exp. 875/2023 Secc. Segunda.

Garduño Ramírez Susana vs. Rolando Rodríguez Lucano. Controversias del Orden Familiar S. 1 Acdo. Núm. Exp. 3581/2024.

Granados González Carolina vs. Emir Edu Rubio Martínez. Controversias del Orden Familiar D. 2 Acdos. en Incidente. Núm. Exp. 1517/2016 Tomo II del Inc. de Modificación de Convenio.

Gutiérrez Zamorano Esperanza su sucesión. Sucesorio Familiar Admis. Nuevo. 1 Acdo. Núm. Exp. 475/2026.

Guzmán Quintanal Fidel Ángel vs. García Aguilar Mireya. Especial Familiar D. 1 Acdo. Núm. Exp. 955/2022 Inc. de Reduc. de Pensión Alimenticia.

Hernández García Salvador vs. Azbell Álvarez Esther. Especial Familiar D. 2 Acdos. Núm. Exp. 1755/2021 Tomo II del Cuad. Principal.

Hernández Gómez José Luis su sucesión. Sucesorio Familiar D. 1 Acdo. Núm. Exp. 489/2025.

Huerta Galindo Maricarmen vs. Jardinez Castelán Raúl. Controversias del Orden Familiar D. 1 Acdo. Núm. Exp. 287/2004.

Ibarra Perrusquía Ibeht Lorena vs. Óscar Méndez Gamez. Especial Familiar 1 Acdo. Núm. Exp. 989/2012.

Irigoyen Santiago José Luis vs. Mejía Vargas Ma del Rosario. Especial Familiar S. 1 Acdo. Núm. Exp. 1401/2023 Inc. de Opsición Al Proyecto de Partición de la Sociedad Conyugal.

Jaen Pimienta Gabriela. Sucesorio Familiar 1 Acdo. en Incidente. Núm. Exp. 1837/2017 Inc. de Remoción de Albacea.

Javier González María Fernanda vs. Juan de Dios Trejo González. Controversias del Orden Familiar Auto 5. 5 Acdos. Núm. Exp. 3325/2024 Tomo Ii.

Jiménez Aguirre Martha. Sucesorio Familiar Avp. 1 Acdo. Núm. Exp. 1539/2023 Secc. Segunda.

Lara Zamudio José de Jesús. Sucesorio Familiar D. 1 Acdo. en Expedientillo. Núm. Exp. 631/2001 Expedientillo.

Limas Gutiérrez José Alfredo. Sucesorio Familiar D. 1 Acdo. Núm. Exp. 565/2023.

López Ahumada Manuel Enrique. Sucesorio Familiar D. 3 Acdos. Núm. Exp. 2657/2024.

López Morales María Antonieta su sucesión. Sucesorio Familiar 1 Acdo. Núm. Exp. 491/2022 Inc. de Oposición Al Inventario y Avaluo.

López Rodríguez Emiliano su sucesión. Sucesorio Familiar S. 1 Acdo. Núm. Exp. 2181/2013 Secc. Segunda.

Márquez Carlos Viancy Griselda vs. Pérez Silvestre Iván. Controversias del Orden Familiar D. 1 Acdo. Núm. Exp. 2471/2024.

Medina Solís Adriana Citlalli vs. Irvin Russely Rosas Reyes. Especial Familiar D. 1 Acdo. en Incidente. Núm. Exp. 2301/2024 Bis. 3 Inc. de Cesación de Pensión Alimenticia.

Morales Thalita Jesús vs. Sucesorio Familiar D. 1 Acdo. Núm. Exp. 2667/2024.

Negrete Becerril Emma. Sucesorio Familiar D. 1 Acdo. Núm. Exp. 29/2016.

Ojeda González Jésica Gabriela vs. Gómez García Isaac Ulises. Controversias del Orden Familiar S. 1 Acdo. Núm. Exp. 3063/2024.

Ortega Arias Ricardo su sucesión. Sucesorio Familiar D. 1 Acdo. en Expedientillo. Núm. Exp. 2421/2024.

Quintin Mendoza Ivette Alheli vs. Laguna Salinas Orlando. Controversias del Orden Familiar D. 1 Acdo. Núm. Exp. 243/2026.

Ramírez Nicolasa. Sucesorio Familiar D. 1 Acdo. Núm. Exp. 1397/2022.

Ramírez Ortega Araceli vs. Juan Armando Ramírez Ortega. Controversias del Orden Familiar D. 1 Acdo. Núm. Exp. 1637/2018.

Rangel Rosales Cristina. vs. Urbano Cecilio Luna Moreno. Controversias del Orden Familiar D. 1 Acdo. Núm. Exp. 1617/1984 Inc. de Reduc. de Pensión Alimenticia.

Revilla Chávez María de Los Ángeles vs. Dávila Revilla Javier y Dávila Revilla Ricardo. Controversias del Orden Familiar D. 1 Acdo. Núm. Exp. 321/2024.

Reyes Moreno Ascari vs. Espinoza Ramos María Guadalupe. Controversias del Orden Familiar D. 1 Acdo. Núm. Exp. 1793/2021 Principal.

Reyes Moreno Ascari vs. Espinoza Ramos María Guadalupe. Controversias del Orden Familiar D. 1 Acdo. Núm. Exp. 1793/2021 Tomo Ii.

Riestra López María de Los Ángeles su sucesión. Sucesorio Familiar D. 2 Acdos. Núm. Exp. 433/2026.

Rivera Hernández Luis Ángel vs. Bacilo Alejandro Janeth. Controversias del Orden Familiar D. 1 Acdo. Núm. Exp. 1337/2022 Inc. de Cambio de Guarda y Custodia.

Rodríguez Herrera Vicenta su Sucesión y y-o. Vicenta Rodríguez. Sucesorio Familiar Apelación. 2 Acdos. Núm. Exp. 999/2023 Secc. Tercera.

Rodríguez Sánchez Carlos su sucesión. Sucesorio Familiar D. 1 Acdo. Núm. Exp. 1691/2021 Principal.

Rojas Valles Rubén su sucesión. Sucesorio Familiar D. 1 Acdo. Núm. Exp. 2041/2024.

Romero Fuentes Janitzio. Sucesorio Familiar D. 1 Acdo. Núm. Exp. 277/2025 Secc. Primera.

Romo Castorena María Eliud vs. Víctor Hugo Romo Castorena. Ord. Civil Familiar S. 1 Acdo. Núm. Exp. 1081/2012.

Romo Castorena María Eliud. Ord. Civil Familiar S. 2 Acdos. Núm. Exp. 1081/2012 Segundo Inc. de Remoción de Albacea.

Sánchez Reyes Clara vs. Sandoval Cruz Christian Alejandro. Especial Familiar D. 1 Acdo. en Incidente. Núm. Exp. 2951/2024 Inc. de Cesación de Pensión en contra de Christian Alejandro Sandoval Sánchez.

Segovia Rosales Juan Francisco vs. Trenado Ángeles Mónica Vianey. Controversias del Orden Familiar D. 1 Acdo. Núm. Exp. 163/2024 Tomo Ii.

Sixtos Ángeles Evelyn vs. Alberto Guerra Martínez. Controversias del Orden Familiar D. 1 Acdo. Núm. Exp. 3205/2024 Bis. 1 Principal.

Solís Martínez Felipe de Jesús su sucesión. Sucesorio Familiar D. 1 Acdo. en Expedientillo. Núm. Exp. 1905/2024.

SOLO CONSULTA
SOLO CONSULTA
SOLO CONSULTA

Suárez Esparza Nayelly Anais vs. Díaz Castañeda Miguel Ángel. Controversias del Orden Familiar S. 1 Acdo. Núm. Exp. 2119/2023.
Torres García María de Guadalupe su sucesión. Sucesorio Familiar Admis. Nuevo. 1 Acdo. Núm. Exp. 537/2026.
Trinidad Lorenzana Flor de María. Sucesorio Familiar 1 Acdo. Núm. Exp. 55/2025 Secc. Segunda.
Velázquez Aguilar Raúl. Sucesorio Familiar D. 1 Acdo. Núm. Exp. 2209/2018.
Zambrano Barrios Érika Julieta vs. Trejo Jaimes Álvaro. Controversias del Orden Familiar D. 1 Acdo. Núm. Exp. 797/2024.
Zepeda Rodríguez Ma de Jesús. Sucesorio Familiar D. 1 Acdo. Núm. Exp. 1967/2023.
AUDIENCIA
Guzmán Quintanal Fidel Ángel vs. García Aguilar Mireya. Aud. Se Difiere- D Especial Familiar. 1 audiencia. Núm. Exp. 955/2022 Inc. de Reduc. de Pensión Alimenticia.
Sandoval Ávila Patricia vs. Campos H Francisco. Aud. Alegatos y Sentencia- D Especial Familiar. 1 Aud. en Incidente. Núm. Exp. 2193/2024 Inc. de Ejecc. de Convenio.

SENTENCIAS DEFINITIVAS DEL 02 DE SEPTIEMBRE DEL 2026

Olmedo Victorica Gilberto su sucesión. Sucesorio Familiar Sent. Def. 1 Núm. Exp. 1111/2021 Secc. Cuarta

SENTENCIAS INTERLOCUTORIAS

Zamora Polvo Nicolasa Rosario. Sucesorio Familiar Sent. Interl. 1 Sent. Inter. en Incidente. Núm. Exp. 1189/2017 Segundo Inc. de Remoción de Albacea

LA SECRETARIA DE ACUERDOS
LIC. NELLY PINEDA BUSTOS

SECRETARÍA "B"
ACUERDOS DEL 2 DE SEPTIEMBRE DEL 2026

Aguilera y Gómez Simeón Salvador Guadalupe de la Luz. Sucesorio Familiar 1 Acdo. Núm. Exp. 2980/2024.
Ángel de la Rosa Sandra vs. Morales Márquez Israel. Controversias del Orden Familiar 1 Acdo. Núm. Exp. 480/2026.
Aranda Hernández Rosa María su sucesión. Sucesorio Familiar 1 Acdo. en Amparo. Núm. Exp. 1378/2021 Amparo Núm. 727/2021- Ii.
Araujo Calvillo Margarito. Sucesorio Familiar Tesc. 1 Acdo. Núm. Exp. 232/2022.
Arias Núñez Gloria Milena vs. Gómez Rodríguez Álvaro. Controversias del Orden Familiar Tesc. 1 Acdo. Núm. Exp. 542/2019 Inc. de Mod. de Guarda y Cust. y del Régimen de Visitas.
Arrieta Natera José vs. Sucesorio Familiar Tesc. 1 Acdo. Núm. Exp. 566/2005.
Ávalos Jiménez Lucero vs. Sánchez Sánchez Rodrigo Martín. Ord. Civil Familiar Tesc. 1 Acdo. Núm. Exp. 282/2026.
Brera Roa María Estela vs. Mario Rendón Ramírez. Controversias del Orden Familiar Tesc. 1 Acdo. Núm. Exp. 1446/2014.
Chávez Jiménez José Isaac. Juris. Voluntaria Familiar Tesc. 1 Acdo. Núm. Exp. 1318/2002 Tomo Ii.
Chávez Ramírez Genevieve su sucesión. Sucesorio Familiar Tesc. 1 Acdo. en Expedientillo. Núm. Exp. 1124/2016.
Cortés Moreno Herlinda su sucesión. Sucesorio Familiar Tesc. 1 Acdo. en Expedientillo. Núm. Exp. 1576/2019 Expedientillo.
Cruz Figueroa Narcisa su sucesión. Sucesorio Familiar Admis. Nuevo. 1 Acdo. Núm. Exp. 538/2026.
Cruz del Castillo Azucena vs. Álvarez Pérez Jesús. Especial Familiar Tesc. 2 Acdos. Núm. Exp. 582/2013.
Dolores Bernal Fortuna su sucesión. Sucesorio Familiar Tesc. 1 Acdo. Núm. Exp. 1414/2024.
Elguera Ramírez Ana Karen vs. Orozco Hernández Mahonri Santiago. Controversias del Orden Familiar Tesc. 1 Acdo. Núm. Exp. 1224/2024 Principal.
Farrera López Ismael. Sucesorio Familiar Tesc. 1 Acdo. Núm. Exp. 886/2022.
Flores Díaz Leonardo su sucesión. Sucesorio Familiar Tesc. 2 Acdos. Núm. Exp. 480/2012 Incifdente de Recuperación y Entrega del Bien Inmueble Masa de la Herencia.
García Ramírez Claudia Alicia vs. Cruz Fuentes Iván. Controversias del Orden Familiar Tesc. 3 Acdos. Núm. Exp. 3406/2024.
García Sánchez Susana Nayeli vs. José Arturo Medina Ramírez. Controversias del Orden Familiar 1 Acdo. Núm. Exp. 3318/2024.
Gómez Barzalobre Jhozelin Berenice vs. Carmona Pérez Aldo Genaro. Controversias del Orden Familiar 2 Acdos. Núm. Exp. 1644/2021.
González Aragón Wendy Elizabeth vs. Corona Álvarez Luis Manuel. Controversias del Orden Familiar 2 Acdos. Núm. Exp. 828/2022.
González Romero María Silvia. Juris. Voluntaria Familiar Tesc. 1 Acdo. Núm. Exp. 930/2014.
González Villavicencio María Cristina vs. Velázquez Aniceto Óscar. Controversias del Orden Familiar Tesc. 1 Acdo. Núm. Exp. 66/2015 Inc. de Pago de Pensiones Vencidas No Pagadas.
Guzmán Guerrero María Guadalupe. Controversias del Orden Familiar Tesc. 2 Acdos. Núm. Exp. 1256/2014 Tomo Ii.
Guzmán Mercado Alma Cecilia vs. Contreras Javier Imelda. Controversias del Orden Familiar Tesc. 1 Acdo. Núm. Exp. 316/2023 Tomo Ii.
Hernández Mendoza Mario Alberto vs. Pamela Yesabel Paz Barragán. Controversias del Orden Familiar 1 Acdo. en Incidente. Núm. Exp. 2066/2013 Inc. de Modificación Al Convn. Guarda y Custodia Alimentos y Régimen de Visitas.
Jaimes Castro Christopher Rubén vs. Pérez Ramos Patricia Itzel. Especial Familiar 1 Acdo. Núm. Exp. 522/2024.
Jaimes Castro Christopher Rubén vs. Pérez Ramos Patricia Itzel. Especial Familiar 2 Acdos. Núm. Exp. 522/2024 Inc. de Guarda y Custodia, Pensión Alimenticia y Régimen de Visitas y Convivencias (Ii).
Leano Tlaltenco Janet vs. Díaz Martínez Enrique. Controversias del Orden Familiar 1 Acdo. en Incidente. Núm. Exp. 78/2025 Inc. de Cancel. de Pensión Alimenticia Activo.
Loeza Pérez María del Carmen su sucesión. Sucesorio Familiar 2 Acdos. Núm. Exp. 330/2026.
Loya del Hoyo Luis Alphonso Gabriel vs. Becerra Aceves Ayajaira. Controversias del Orden Familiar Tesc. 1 Acdo. en Incidente. Núm. Exp. 2352/2014 Tomo III del Inc. de Guarda y Custodia.
Macías Ortiz Jorge Luis vs. Irma Eulalia Arrastio Roldán. Especial Familiar 1 Acdo. en Incidente. Núm. Exp. 2336/2024 Inc. de Ejecc. de Sentencia.
Maldonado Olvera Alejandro Roberto vs. Solís Correa Karla Carolina. Controversias del Orden Familiar Tesc. 1 Acdo. Núm. Exp. 1422/2023.
Maldonado Olvera Alejandro Roberto vs. Solís Correa Karla Carolina. Controversias del Orden Familiar Tesc. 1 Acdo. en Incidente. Núm. Exp. 1422/2023 Inc. de Aumento de Pensión Alimenticia.
Martínez Espinosa María Elena vs. Gallardo Pineda Jesús Fernando. Controversias del Orden Familiar 1 Acdo. Núm. Exp. 1616/2024 Amparo Núm. 1168/2026.
Martínez Espinosa María Elena vs. Gallardo Pineda Jesús Fernando. Controversias del Orden Familiar 1 Acdo. en Amparo. Núm. Exp. 1616/2024 Amparo Núm. 1169/2026.
Martínez Gallo Natalia vs. Hernández Medina Ismael. Controversias del Orden Familiar Tesc. 1 Acdo. en Expedientillo. Núm. Exp. 958/2019 Expedientillo.
Martínez Moreno Amitzinan Mixco Quiauhyo vs. Sánchez Godínez Miguel Ángel. Controversias del Orden Familiar Tesc. 2 Acdos. Núm. Exp. 1676/2023.
Mateos Albarrán Emilio y-o. Emilio Mateos y-o. Emilio Mateos Ibarra y-o. Emilio Mateos Alvarran su sucesión. Sucesorio Familiar Tesc. 1 Acdo. Núm. Exp. 118/2026.
Medina Ramírez Freyman Camilo vs. Ana Laura Valdez López. Especial Familiar Tesc. 1 Acdo. Núm. Exp. 632/2021.
Meza Molina Jesús Eutiquio vs. Núñez Jurado Aremi Nayre. Especial Familiar 1 Acdo. Núm. Exp. 926/2022.
Monzalvo Hernández Josué. Sucesorio Familiar Tesc. 1 Acdo. Núm. Exp. 1004/2022 Cuarta Seccion.
Mora Méndez Isidro vs. Domínguez Velázquez Miren. Controversias del Orden Familiar 2 Acdos. Núm. Exp. 516/2020 Inc. de Cambio de Guarda y Custodia.
Mora Méndez Isidro vs. Domínguez Velázquez Miren. Controversias del Orden Familiar 1 Acdo. Núm. Exp. 516/2020 Vía de Apremio I.
Moreiras Méndez Itzary Michel vs. Rodríguez de la Rosa Erick. Controversias del Orden Familiar Tesc. 1 Acdo. Núm. Exp. 1682/2022 Tomo Ii.
Moreno Macías David Adrián vs. Zárate Rivera Yanis. Controversias del Orden Familiar 4 Acdos. Núm. Exp. 2448/2024.
Navarro Melgarejo Octavio su sucesión. Sucesorio Familiar 1 Acdo. Núm. Exp. 1642/2024 Inc. de Remoción de Albacea.
Navarro Melgarejo Octavio su sucesión. Sucesorio Familiar 1 Acdo. Núm. Exp. 1642/2024 Secc. Segunda.
Núñez Aguilera Ismael su sucesión. Sucesorio Familiar Tesc. 1 Acdo. Núm. Exp. 676/2025.
Ortiz Galindo Reina vs. León Ruano Felipe. Especial Familiar Tesc. 3 Acdos. Núm. Exp. 552/2020.

SOLO CONSULTA
SOLO CONSULTA
SOLO CONSULTA

Palomino Ramírez Rubén su sucesión. Sucesorio Familiar Tesc. 1 Acdo. en Expedientillo. Núm. Exp. 942/2010 Expedientillo.
Pérez Martínez Carlos. Especial Familiar 1 Acdo. en Incidente. Núm. Exp. 2982/2024 Inc. de Liquidación de la Sociedad Conyugal.
Perola y Toriello María Luisa. Sucesorio Familiar 1 Acdo. Núm. Exp. 1458/2010 Secc. Segunda.
Peñaloza Ramírez Norma Marina vs. Cruz Gutiérrez Luis Abel. Controversias del Orden Familiar Tesc. 1 Acdo. Núm. Exp. 1060/2024.
Piñon Sánchez Jorge. Sucesorio Familiar Tesc. 1 Acdo. en Expedientillo. Núm. Exp. 828/2000 Bis. 1.
Ramírez Rodríguez Alejandra vs. Cedillo Rodríguez Moisés Aarón. Controversias del Orden Familiar Tesc. 1 Acdo. Núm. Exp. 1410/2024.
Reyes Rodríguez Luis Oswaldo vs. López Lara Elena. Controversias del Orden Familiar Billete. 1 Acdo. Núm. Exp. 1694/2023 Acumulado 1913/24.
Robles Contreras Karla Yaneth vs. Sánchez Rivas Hiram David. Controversias del Orden Familiar Tesc. 1 Acdo. Núm. Exp. 64/2025.
Rodríguez Ortega Luis su sucesión. Sucesorio Familiar Tesc. 1 Acdo. Núm. Exp. 508/2026.
Ruíz González María del Pilar vs. Torres Sánchez Óscar. Especial Familiar Tesc. 2 Acdos. Núm. Exp. 30/2012 Inc. de Cancel. de Pensión Alimenticia.
Sánchez Portugal Hugo su sucesión. Sucesorio Familiar 1 Acdo. Núm. Exp. 1410/2015 Secc. Segunda.
Santos Domínguez Jaimes su sucesión. Sucesorio Familiar Tesc. 1 Acdo. Núm. Exp. 1242/2021 Principal.
Santos Palomo Fidel Raúl su sucesión. Sucesorio Familiar 1 Acdo. Núm. Exp. 3374/2024 Tercera Seccion.
Silva Canaan Rosa María su sucesión. Sucesorio Familiar Tesc. 1 Acdo. Núm. Exp. 3426/2024.
Silva y Moreno Consuelo su sucesión. Sucesorio Familiar Tesc. 1 Acdo. Núm. Exp. 84/2025.
Soto Mayor Camacho Gustavo Salvador su sucesión. Sucesorio Familiar 1 Acdo. Núm. Exp. 3330/2024 Secc. Cuarta.
Valderrama Galindo Alma Lilia su sucesión. Sucesorio Familiar Tesc. 1 Acdo. Núm. Exp. 1296/2024.
Valdés Sánchez Blanca Estela su sucesión. Sucesorio Familiar Tesc. 1 Acdo. Núm. Exp. 682/2025.
Villa Escárcega Rita María su sucesión. Sucesorio Familiar Tesc. 1 Acdo. Núm. Exp. 232/2026.
Zepeda Murillo Estela su sucesión. Sucesorio Familiar Auto. 1 Acdo. Núm. Exp. 496/2026.
Zuniga Rodríguez Sandra Berenice vs. Esau Ceja Yahve. Controversias del Orden Familiar 1 Acdo. Núm. Exp. 2044/2010 Inc. de Cancel. de Pensión Alimenticia.
Zúñiga Ceballos María Emilia su sucesión. Sucesorio Familiar 1 Acdo. Núm. Exp. 464/2026.
MAL PUBLICADOS
Estrada Juan Tena. Sucesorio Familiar Tesc. 1 Acdo. Núm. Exp. 200/2004 Expedientillo.
García Bautista Miguel A. vs. Israel Villarreal Balderas. Ejec. Merc. 1 Acdo. Núm. Exp. 200/2004.
NO PUBLICADOS
Alevizos L Richard Bamberger vs. Olivares Rivera Lilia Adriana. Controversias del Orden Familiar 1 Acdo. Núm. Exp. 1132/2023 Tomo Ii.
García Hernández Alicia Betsabe vs. Castillo Cervera Juan Carlos. Controversias del Orden Familiar 1 Acdo. Núm. Exp. 698/2015 Inc. Sobre Modificación de Convn. por Cambio de Guarda y Custodia y Alimentos.
Gómez Valdovinos Juan Carlos vs. González Chávez Itzel. Especial Familiar 3 Acdos. Núm. Exp. 776/2022 Inc. de Cambio de Guarda y Custodia.
Gutiérrez Martínez Ernestina. Sucesorio Familiar 1 Acdo. Núm. Exp. 1544/1998.
Hernández Mendoza Mario Alberto vs. Pamela Yesabel Paz Barragán. Controversias del Orden Familiar 1 Acdo. en Incidente. Núm. Exp. 2066/2013 Inc. de Modificación Al Convn. Guarda y Custodia Alimentos y Régimen de Visitas.
Mora Méndez Isidro vs. Domínguez Velázquez Miren. Controversias del Orden Familiar 1 Acdo. Núm. Exp. 516/2020 Vía de Apremio I.
Palomino Escamilla Estela. Juris. Voluntaria Familiar Tesc. 1 Acdo. Núm. Exp. 2390/2024.
Pérez Sandoval Lander Elías vs. Martínez Gutiérrez Elizabeth. Controversias del Orden Familiar 1 Acdo. Núm. Exp. 3272/2024 Inc. de Modificación de Convenio.
Vera Campos María Petra Remedio su sucesión. Sucesorio Familiar 1 Acdo. Núm. Exp. 184/2026.
AUDIENCIA
Flores Torres Teresa su sucesión. Aud. 801 Sucesorio Familiar. 1 audiencia. Núm. Exp. 154/2026.
González Gutiérrez Cristóbal Adrián vs. Gómez Pluma Sarahi. Aud. Platica Con Hija Convn. Provis Controversias del Orden Familiar 1 audiencia. Núm. Exp. 1498/2024.
Quintanilla Cardona Gina vs. Julio Humberto Luna Pérez. Aud. Controversias del Orden Familiar 1 audiencia. Núm. Exp. 1836/2013 Tomo Ii.

LA SECRETARIA DE ACUERDOS
LIC. MARGOT KARINA BARROSO CASILLAS

DÉCIMO DE LO FAMILIAR

SECRETARÍA "A"
ACUERDOS DEL 2 DE SEPTIEMBRE DEL 2026

Alvizo Torres Efrén vs. Reyna Rodríguez Norma Araceli. Especial Familiar 1 Acdo. en Incidente. Núm. Exp. 699/2024 Inc. de Liquidación de Soc. Cony.
Ballina Castillo Martín (su Sucesorio). Sucesorio Familiar 1 Acdo. Núm. Exp. 1375/2019.
Barraza Ávila Fernando. Sucesorio Familiar 1 Acdo. Núm. Exp. 381/2021.
Bañuelos García Ángela su sucesión. Sucesorio Familiar 1 Acdo. Núm. Exp. 283/2026 A.
Bonilla Sánchez Lino su sucesión. Sucesorio Familiar Proveniente del Extinto Juzgado 36 Fam. 1 Acdo. Núm. Exp. 189/2025 36 Familiar.
Campos Espino María del Rosario su sucesión. Sucesorio Familiar 1 Acdo. Núm. Exp. 469/2026 A.
Campos García Lucía vs. Soto Romero Carlos Arturo. Controversias del Orden Familiar 1 Acdo. Núm. Exp. 1953/2024 A.
Chávez Ángeles Ramón (su Sucesion). Sucesorio Familiar 1 Acdo. en Otros. Núm. Exp. 1165/2017 Secc. Cuarta.
Cordero Juárez Cirila su sucesión. Sucesorio Familiar 1 Acdo. Núm. Exp. 1137/2024 A.
Cortés Recillas Silvia su sucesión. Sucesorio Familiar 1 Acdo. Núm. Exp. 239/2026 A.
Cruz Noguez César vs. Cruz Miranda Pablo. Ord. Civil Familiar 1 Acdo. Núm. Exp. 2161/2023.
Dueñas Maldonado Gerardo vs. Estrada Roque Araceli. Especial Familiar Proveniente del Extinto Juzgado 36 Fam. 1 Acdo. en Incidente. Núm. Exp. 3083/2024 Tomo II Inc. de Repos. de Autos.
Flores Alvarado José Gabino su sucesión. Sucesorio Familiar 1 Acdo. Núm. Exp. 437/2026 A.
Flores Anaya Noé su sucesión. Sucesorio Familiar Proveniente del Extinto Juzgado 36 Fam. 1 Acdo. Núm. Exp. 2545/2024 Cuarta Seccion.
Galván Cornejo Severo vs. Rodríguez López María Fernanda. Controversias del Orden Familiar Proveniente del Extinto Juzgado 36 Fam. 1 Acdo. Núm. Exp. 3583/2024 Tomo Ii.
Gómez Sánchez Julio César vs. Báez Barrera Karla Lorena. Controversias del Orden Familiar 2 Acdos. Núm. Exp. 2041/2022.
Gómez Sánchez Julio César vs. Báez Barrera Karla Lorena. Controversias del Orden Familiar 1 Acdo. en Incidente. Núm. Exp. 2041/2022 Bis. 3 Inc. de Cump. de Convn. Referente a la Clausula Tercera Inciso G) (3).
González Cuevas Aarón. vs. Pérez Arriaga Yoaly. Especial Familiar 2 Acdos. en Incidente. Núm. Exp. 1159/2020 Guarda y Custodia y Pensión Alimenticia.
Guzmán Maldonado Roberto Daniel su sucesión. Sucesorio Familiar 1 Acdo. en Otros. Núm. Exp. 191/2025 Cuarta Seccion.
Guzmán Maldonado Roberto Daniel su sucesión. Sucesorio Familiar 1 Acdo. en Otros. Núm. Exp. 191/2025 Secc. Segunda.
Hernández Aldaco Melina Donaji. vs. Quiroz Lanz Ernesto. Controversias del Orden Familiar 2 Acdos. en Incidente. Núm. Exp. 263/2022 Inc. de Modificación de Pensión Alimenticia.
Hernández Martínez Constantino. Int. 1 Acdo. Núm. Exp. 877/1991.
Hernández Romero Hermenegildo (su Suc.). Sucesorio Familiar 1 Acdo. Núm. Exp. 1843/2019.
Hernández Torres Elena vs. Hernández Lucero Víctor su Sucesión y Hernández Lucero Ricardo. Ord. Civil Familiar 1 Acdo. Núm. Exp. 312/2026 A.
King Betancourt María Elena. Sucesorio Familiar 1 Acdo. en Otros. Núm. Exp. 687/2024 Tomo II Primera Sección.

SOLO CONSULTA

Lemus Eulalia su sucesión. Sucesorio Familiar 1 Acdo. Núm. Exp. 525/2025 A.
López Luna Maribel su sucesión. Sucesorio Familiar 1 Acdo. Núm. Exp. 285/2026 A.
López Márquez Diana vs. Bermúdez Guerrero Herctor Salvador. Controversias del Orden Familiar Proveniente del Extinto Juzgado 36 Fam. 1 Acdo. en Incidente. Núm. Exp. 2131/2024 Inc. de Pago de Pensión Alimenticia Tomo Ii.
López Martínez Sofía su sucesión. Sucesorio Familiar 1 Acdo. Núm. Exp. 225/2026 A.
López Márquez Diana vs. Bermúdez Guerrero Héctor Salvador. Controversias del Orden Familiar Proveniente del Extinto Juzgado 36 Fam. 1 Acdo. Núm. Exp. 2131/2024 Bis. 1 36 Familiar.
Márquez Martínez José Francisco vs. Reyes González Madmena Madian. Especial Familiar Proveniente del Extinto Juzgado 36 Fam. 1 Acdo. en Incidente. Núm. Exp. 2275/2024 Inc. de Susp. del Régimen de Visitas y Convivencias.
Martín Tovar Eduardo. Sucesorio Familiar 1 Acdo. Núm. Exp. 277/2021.
Martínez Martínez Victoria su Suc. Sucesorio Familiar 1 Acdo. Núm. Exp. 1037/2022.
Martínez Santana Alma Delia vs. Cansino Suárez Rogelio Jorge. Especial Familiar Proveniente del Extinto Juzgado 36 Fam. 1 Acdo. en Incidente. Núm. Exp. 2251/2024 Compensación Económica, Tomo Ii.
Martínez Santana Alma Delia vs. Cansino Suárez Rogelio Jorge. Especial Familiar Proveniente del Extinto Juzgado 36 Fam. 1 Acdo. en Incidente. Núm. Exp. 2251/2024 Inc. de Cambio de Guarda y Custodia y Pensión Alimenticia.
Martínez Santana Alma Delia vs. Cansino Suárez Rogelio Jorge. Especial Familiar Proveniente del Extinto Juzgado 36 Fam. 4 Acdos. en Incidente. Núm. Exp. 2251/2024 Inc. de Desocup. del Dom. Conyugal.
Martínez Santana Alma Delia vs. Cansino Suárez Rogelio Jorge. Especial Familiar Proveniente del Extinto Juzgado 36 Fam. 2 Acdos. Núm. Exp. 2251/2024 Principal 36 Familiar.
Modesto García Julio Andrés vs. Flores Hidalgo Claudia Zurbia. Especial Familiar 8 Acdos. en Incidente. Núm. Exp. 1091/2024 Bis. 1 Inc. de Compensación Tomo Ii.
Monterrubio Covarrubias Ma del Pilar (su Sucesion). Test. 1 Acdo. Núm. Exp. 733/2008.
Mora Benitez Fernando vs. Zendejas Medina Alma Delia. Controversias del Orden Familiar Proveniente del Extinto Juzgado 36 Fam. 1 Acdo. Núm. Exp. 357/2026 Tomo Ii.
Mora Castillero Martha Elizabeth vs. Víctor Carreón Silva. Controversias del Orden Familiar Proveniente del Extinto Juzgado 36 Fam. 1 Acdo. Núm. Exp. 2153/2024 Tomo Ii.
Murrieta Rodríguez Jovita. su Suc. Sucesorio Familiar 1 Acdo. en Otros. Núm. Exp. 771/2021 Secc. Tercera.
Olvera Santos María Gema. vs. Salinas de Jesús Juan Carlos. Especial Familiar 1 Acdo. Núm. Exp. 1605/2016.
Ordaz Solís Juan su sucesión. Sucesorio Familiar Proveniente del Extinto Juzgado 36 Fam. 1 Acdo. Núm. Exp. 61/2025 Inc. de Oposición a la Rendición de Ctas. General del Albaceazgo de Ana María Zárate Mosqueda.
Orozco Ortiz Monasterio Alejandra vs. Quezada Fonseca Brian Ulises. Controversias del Orden Familiar Proveniente del Juzgado 36. 3 Acdos. Núm. Exp. 2625/2024 Tomo Iii.
Pérez Quiroz Ana Yolanda vs. Santamaría Sánchez Salvador Sheik. Controversias del Orden Familiar Proveniente del Extinto Juzgado 36 Fam. 1 Acdo. Núm. Exp. 829/2025 Principal 36 Familiar.
Ramírez Mejía María Guadalupe vs. González López Alejandro. Ord. Civil Familiar 1 Acdo. en Incidente. Núm. Exp. 109/2010 Inc. de Cancel. de Pens. Alim.
Ramírez Vargas Aida Djamileht. Sucesorio Familiar 1 Acdo. en Expedientillo_Del_Cuaderno. Núm. Exp. 373/2025 1175/2026.
Reyes García Juan Manuel. Int. 1 Acdo. Núm. Exp. 2857/1980.
Rivas Plata Julio César vs. Robles Mirón María del Rosario. Controversias del Orden Familiar 1 Acdo. Núm. Exp. 153/2023.
Robles Gómez Elia su sucesión. Sucesorio Familiar Proveniente del Extinto Juzgado 36 Fam. 1 Acdo. Núm. Exp. 2623/2024 Segunda Sección.
Rocher Pérez Marco Antonio. - su Suc. -. Sucesorio Familiar 1 Acdo. Núm. Exp. 461/2024 A.
Rodríguez Morán Andrea su Suc. Sucesorio Familiar 1 Acdo. en Otros. Núm. Exp. 937/2023 Cuarta Seccion.
Rodríguez Samuel Pineda. Sucesorio Familiar 1 Acdo. Núm. Exp. 643/2013 Secc. Cuarta.
Romero Berber Elda Mariel vs. Díaz Campuzano José Manuel. Especial Familiar Proveniente del Extinto Juzgado 36 Fam. 1 Acdo. en Incidente. Núm. Exp. 3019/2024 Liquidación de Sociedad Conyugal.
Ruíz Galicia Román Lorenzo su sucesión. Sucesorio Familiar 1 Acdo. Núm. Exp. 383/2026 A.
Salgado Ortiz Gisela vs. Carmona Hernández Melesio. Especial Familiar 3 Acdos. Núm. Exp. 193/2014.
Santiago Lozano Emilio César vs. Marín Francisco María Elizabeth. Especial Familiar 1 Acdo. Núm. Exp. 1823/2022.
Saumonneau Zayola Juliette. Ord. Civil Familiar Expedientillo. 1 Acdo. Núm. Exp. 55/2021.
Silva Castillo Jéssica Adriana vs. Piña Piña Jaime. Controversias del Orden Familiar 3 Acdos. en Incidente. Núm. Exp. 845/2016 Inc. de Cesación de Pensión Alimenticia.
Silva Castillo Jéssica Adriana vs. Piña Piña Jaime. Controversias del Orden Familiar 1 Acdo. en Incidente. Núm. Exp. 845/2016 Inc. de Liquidación Respeto de la Pensión Alimenticia Provisional.
Silva Rivera Lourdes Gabriela vs. Andrés Rayas Santiago. Especial Familiar 2 Acdos. en Incidente. Núm. Exp. 765/2020 Aumento de Pensión Alimenticia.
Silva Rivera Lourdes Gabriela vs. Andrés Rayas Santiago. Especial Familiar 1 Acdo. en Incidente. Núm. Exp. 765/2020 Bis. 2 Inc. de Cump. de Convn. y Pago de Pensión Alimenticia Retroactiva.
Solís Velásquez Guadalupe (su Sucesion). Sucesorio Familiar 1 Acdo. en Otros. Núm. Exp. 399/2018 Secc. Tercera.
Suárez Álvarez Begoña vs. Anaya Guzmán Mario. Controversias del Orden Familiar Cuad. de Ejecucion. 1 Acdo. Núm. Exp. 1069/2023 Bis. 1 Tomo Iii.
Tijerino López Carlos Enrique su sucesión. Sucesorio Familiar Proveniente del Extinto Juzgado 36 Fam. 1 Acdo. en Incidente. Núm. Exp. 3105/2024 Inc. de Remoción de Albacea.
Torres Maycott Margarita su sucesión. Sucesorio Familiar Proveniente del Extinto Juzgado 36 Fam. 1 Acdo. Núm. Exp. 3577/2024 Secc. Ii.
Urbina Florez María del Refugio. Sucesorio Familiar 1 Acdo. en Otros. Núm. Exp. 437/2018 Cuarta Seccion.
Uribe Gómez Janet Amilkan vs. Santos Crispín Francisco Javier. Controversias del Orden Familiar 4 Acdos. en Incidente. Núm. Exp. 1264/2011 Tomo IV Inc. de Modificación de Convn. Judicial.
Vázquez Flores Josefina su sucesión. Sucesorio Familiar 4 Acdos. Núm. Exp. 487/2026 A.
Vega Herrera Rafael. su Suc. Sucesorio Familiar 1 Acdo. Núm. Exp. 331/2022.
Velazco Castillo Epigmenia vs. Torres Hernández José Luis. Controversias del Orden Familiar 1 Acdo. en Expedientillo. Núm. Exp. 203/1995 A.
Villaseñor Juárez Jesús. - su Suc-. Sucesorio Familiar 1 Acdo. en Incidente. Núm. Exp. 2259/2023 Inc. de Oposición a la Rendición de Ctas. Hechas por el Ex Albacea.
Yáñez Urbina Marco Aurelio vs. García Saldaña Carolina. Especial Familiar 1 Acdo. en Incidente. Núm. Exp. 695/2013 Inc. de Liquidación de Soc. Cony.
Zaldívar y Beltrán Graciela (su Suc). Sucesorio Familiar 3 Acdos. Núm. Exp. 431/2021.
Zepeda Aarzate Martha Isabel. Sucesorio Familiar Proveniente del Extinto Juzgado 36 Fam. 1 Acdo. Núm. Exp. 3225/2024 Secc. Iv.

AUDIENCIA

Álvarez Bravo Julio Fernando su sucesión. Sucesorio Familiar. 1 audiencia. Núm. Exp. 391/2025 A.
Ballina Castillo Martín (su Sucesorio). Sucesorio Familiar. 1 audiencia. Núm. Exp. 1375/2019.

SENTENCIAS INTERLOCUTORIAS

Reséndiz Díaz Baltazar su sucesión. Sucesorio Familiar Declaratoria 1 Núm. Exp. 119/2026 A

LA SECRETARIA DE ACUERDOS
LIC. VANESSA SOLANO PEREZ

SECRETARÍA "B"
ACUERDOS DEL 2 DE SEPTIEMBRE DEL 2026

Alcántara Flores Lucía Samantha vs. Alberto Alejandro Millán Rojas. Controversias del Orden Familiar 1 Acdo. Núm. Exp. 1992/2017.
Alonso Hernández Máximo Casimiro su sucesión. Sucesorio Familiar 1 Acdo. Núm. Exp. 198/2026 B.
Alvarado Pérez Teresa su sucesión. Sucesorio Familiar 1 Acdo. Núm. Exp. 616/2025 B.
Álvarez González José su sucesión. Sucesorio Familiar Proveniente del Extinto Juzgado 36 Fam. 1 Acdo. Núm. Exp. 2246/2024 36 Familiar.

SOLO CONSULTA
SOLO CONSULTA
SOLO CONSULTA

Banderas Quintana Baetriz. vs. Rodríguez Orozco Jorge Alberto. Controversias del Orden Familiar 1 Acdo. Núm. Exp. 1976/2017 Tomo Ii.

Banderas Quintana Baetriz. vs. Rodríguez Orozco Jorge Alberto. Controversias del Orden Familiar 1 Acdo. en Otros. Núm. Exp. 1976/2017 Tomo II Inc. de Reduc. de Pensión Alimenticia y Régimen de Convivencias.

Bautista González Joshua Anthuan vs. Romero Delgado Érika Ariaana. Controversias del Orden Familiar 1 Acdo. en Otros. Núm. Exp. 1278/2022 Tomo Dos.

Beristain Barreiro Etna Ileana vs. José Leonel Hernández Grimaldo. Controversias del Orden Familiar Proveniente del Extinto Juzgado 36 Fam. 1 Acdo. Núm. Exp. 2660/2024 Tomo II Principal.

Briz Fernández Santos vs. Ávila Euresti Érika Lizbeth. Especial Familiar 2 Acdos. en Incidente. Núm. Exp. 1644/2021 Inc. de Compensación Económica.

Bush Tejedo Jorge vs. Michelsen Vila Sandra. Controversias del Orden Familiar 1 Acdo. Núm. Exp. 426/2026 Amparo Núm. 486/2025 --- Previo y Justificado.

Bush Tejedo Jorge vs. Michelsen Vila Sandra. Sucesorio Familiar 1 Acdo. Núm. Exp. 426/2026 Amparo Núm. 872/2025.

Bush Tejedo Jorge vs. Michelsen Vila Sandra. Controversias del Orden Familiar 1 Acdo. en Incidente. Núm. Exp. 426/2026 Inc. de Recusación.

Bush Tejedo Jorge vs. Michelsen Vila Sandra. Controversias del Orden Familiar 3 Acdos. en Incidente. Núm. Exp. 426/2026 Inc. de Reduc. de Pensión Alimenticia.

Bush Tejedo Jorge vs. Michelsen Vila Sandra. Controversias del Orden Familiar 1 Acdo. Núm. Exp. 426/2026 Tomo Iii.

Casarin Garcilazo Horacio. Test. 1 Acdo. Núm. Exp. 1544/2005.

Chávez Jara Francisca. Sucesorio Familiar 1 Acdo. en Incidente. Núm. Exp. 626/2020 Inc. de Oposición Al Inventario y Avalúo.

Chávez Jara Francisca. Sucesorio Familiar 1 Acdo. en Otros. Núm. Exp. 626/2020 Tomo II Secc. Segunda.

Contreras Martínez Ana Patricia vs. Bernal Pérez Fermín. Controversias del Orden Familiar 1 Acdo. en Otros. Núm. Exp. 1450/2023 Tomo Ii.

Díaz Cisneros Patricia María del Carmen su sucesión. Sucesorio Familiar 1 Acdo. Núm. Exp. 432/2026 B.

Escudero Vite Galdina (su Suc). Sucesorio Familiar 1 Acdo. Núm. Exp. 726/2020.

Estévez Guzmán Elizabeth vs. Sánchez Fernández Luis Ángel. Controversias del Orden Familiar Proveniente del Extinto Juzgado 36 Fam. 1 Acdo. Núm. Exp. 834/2025 Principal 36 Familiar.

Estrada Alcántara Francisco (su Sucesion). Sucesorio Familiar 1 Acdo. Núm. Exp. 1340/2016.

Fernández Figueroa Christian Alondra vs. Rojas Delgado César Edgar. Controversias del Orden Familiar Proveniente del Juzgado 36. 1 Acdo. en Incidente. Núm. Exp. 2134/2024 Cesación de Medida Provisional.

Fernández Figueroa Christian Alondra vs. Rojas Delgado César Edgar. Controversias del Orden Familiar Proveniente del Juzgado 36. 1 Acdo. Núm. Exp. 2134/2024 Tomo Ii.

García López Emilio Daniel vs. Montaño Martínez Yolanda. Especial Familiar Proveniente del Extinto Juzgado 36 Fam. 1 Acdo. en Incidente. Núm. Exp. 3308/2024 Inc. de Pensión Alimenticia.

García López Emilio Daniel vs. Montaño Martínez Yolanda. Especial Familiar Proveniente del Extinto Juzgado 36 Fam. 1 Acdo. Núm. Exp. 3308/2024 Bis. 1 Cuad. Inc. de Liquidación de Sociedad Conyugal.

Gerónimo Amaya Eloísa Jovita su sucesión. Sucesorio Familiar 1 Acdo. en Otros. Núm. Exp. 2154/2022 Segunda Sección.

González Balsa Rodrigo vs. Ortiz Ruíz Nancy Fabiola. Especial Familiar Proveniente del Juzgado 36. 1 Acdo. en Otros. Núm. Exp. 3404/2024 Principal Tomo Iv.

González Carreón Andrea vs. Andrés Álvarez Cordero. Especial Familiar 1 Acdo. en Expedientillo. Núm. Exp. 1040/2011.

González Muñoz Ramón. Sucesorio Familiar 1 Acdo. en Expedientillo. Núm. Exp. 1984/2018 Expedientillo.

Guzmán Rodríguez Sharon Francini vs. Hernández Cortez Salvador Antonio. Controversias del Orden Familiar Proveniente del 36 Familiar. 1 Acdo. en Incidente. Núm. Exp. 2258/2024 Inc. Deliquiaciondepensiones Alimenticias Vencidas y No Pagadas.

Guzmán Rodríguez Sharon Francini vs. Salvador Antonio Hernández Cortez. Controversias del Orden Familiar Proveniente del 36 Familiar. 2 Acdos. Núm. Exp. 2258/2024 36 Familiar.

Hernández Álvarez Dolores Ángeles vs. Morales García Omar. Especial Familiar 1 Acdo. en Incidente. Núm. Exp. 178/2023 Inc. de Aumento de Pensión Alimenticia.

Hernández Galicia Iliana vs. Ramírez Ramírez Bulmaro. Controversias del Orden Familiar Proveniente del Extinto Juzgado 36 Fam. 1 Acdo. en Incidente. Núm. Exp. 808/2025 Inc. de Cancel. de Pensión Alimenticia.

Hernández su Suc. Damián Héctor. Sucesorio Familiar 1 Acdo. en Otros. Núm. Exp. 1916/2023 Segunda Sección.

Jiménez Hernández Jacqueline vs. Luna Pérez David Gabriel. Controversias del Orden Familiar 1 Acdo. en Otros. Núm. Exp. 1392/2017 Tomo VII Principal.

Juárez Juárez Ismael su sucesión. Sucesorio Familiar 1 Acdo. en Otros. Núm. Exp. 32/2023 Cuarta Sección.

Juárez Mitre Isaías su sucesión. Sucesorio Familiar Proveniente del Extinto Juzgado 36 Fam. 1 Acdo. Núm. Exp. 3108/2024 Secc. Ii.

Julio Beltrán Edilberto. (su Suc). Sucesorio Familiar 1 Acdo. en Incidente. Núm. Exp. 384/2021 Inc. de Inof. de Testamento, Pago de Alimentos Actuales y Retroactivos.

King Betancourt María Elena. Sucesorio Familiar 1 Acdo. en Otros. Núm. Exp. 687/2024 Segunda Sección.

Lazcano y Wayas Irma Edith. Sucesorio Familiar 1 Acdo. Núm. Exp. 1306/2017.

López de Moreno Margarita. Sucesorio Familiar Proveniente del Extinto Juzgado 36 Fam. 1 Acdo. Núm. Exp. 2954/2024 36 Familiar.

Loyola del Pilar Ernesto (su Suc). Sucesorio Familiar 1 Acdo. Núm. Exp. 578/2021.

Luna García Moisés Jesús Elías vs. Luna García David Socorro. Sucesorio Familiar 2 Acdos. Núm. Exp. 236/2026 B.

Martínez Castro Ana Karen vs. Núñez Rodríguez Magdiel Alejandro. Controversias del Orden Familiar Proveniente del Extinto Juzgado 36 Fam. 1 Acdo. Núm. Exp. 512/2026 36 Familiar.

Martínez Montes Roberto Carlos vs. Valderrama Salcedo Gabriela. Controversias del Orden Familiar 1 Acdo. Núm. Exp. 1700/2024 B.

Martínez Sánchez Brando vs. Irma Lizbeth Hernández Quintero. Controversias del Orden Familiar 2 Acdos. Núm. Exp. 1062/2022.

Medina Lira Javier su sucesión. Sucesorio Familiar 1 Acdo. Núm. Exp. 798/2025 B.

Medina Rosas Angelina. Sucesorio Familiar 1 Acdo. en Incidente. Núm. Exp. 1368/2015 Inc. de Regulación Cuantif. y Pago de Retribución por Desempeño de Albacea.

Merlos Mejía Enoc vs. Flores Sánchez Claudia. Controversias del Orden Familiar 1 Acdo. Núm. Exp. 720/2016.

Montañez Calderón Alfonso su sucesión. Sucesorio Familiar 1 Acdo. Núm. Exp. 466/2026 B.

Navarrete Polanco Izamar vs. Rojas Monjaras Ernesto. Controversias del Orden Familiar 3 Acdos. Núm. Exp. 346/2025 Tomo Ii.

Navarro Camacho Noé. Sucesorio Familiar 2 Acdos. Núm. Exp. 196/2026 B.

Osnaya Flores Javier su Suc. Sucesorio Familiar 1 Acdo. Núm. Exp. 1824/2021.

Padilla Vázquez Sara (su Sucesion). Sucesorio Familiar 1 Acdo. Núm. Exp. 1256/2017.

Palacios Palacios Keyla Vanessa vs. López Camacho Gobca Everin. Controversias del Orden Familiar Proveniente del Extinto Juzgado 36 Fam. 2 Acdos. en Incidente. Núm. Exp. 2340/2024 Inc. de Modificación de Régimen de Visitas y Convivencias.

Pérez Guerrero Gabriel su sucesión. Sucesorio Familiar 1 Acdo. Núm. Exp. 36/2026 Principal B.

Prado Hernández Rosa Evelia vs. Saúl Torres Tapia. Cont. Ord. Fam. 1 Acdo. Núm. Exp. 854/2009.

Quezada Grande Jacqueline Adriana. Juris. Voluntaria Familiar 1 Acdo. Núm. Exp. 1900/2024 B.

Quintanilla Noguez Joel vs. María de Lourdes. Controversias del Orden Familiar Proveniente del Extinto Juzgado 36 Fam. 1 Acdo. Núm. Exp. 2278/2024 Tomo Ii.

Reyes Cruz Juan Pablo vs. Aldana Reyes Eva. Controversias del Orden Familiar 1 Acdo. en Otros. Núm. Exp. 128/2015 Tomo Ii.

Rivero Hernández Enrique Aarón su sucesión. Sucesorio Familiar 1 Acdo. Núm. Exp. 134/2026 B.

Salazar Almazán Julián Antonio. Sucesorio Familiar 1 Acdo. en Expedientillo_Del_Cuaderno. Núm. Exp. 1054/2021 1054/2021-Iv.

Sánchez López Ángel. Sucesorio Familiar 1 Acdo. Núm. Exp. 1980/2018.

Sánchez Medina Abigail vs. Rojas Badillo Ancelmo. Controversias del Orden Familiar 1 Acdo. Núm. Exp. 2408/2013.

Sánchez Ruíz Antolín. Int. 1 Acdo. Núm. Exp. 1114/2006.

Sandoval Rosas Alicia. Int. 1 Acdo. Núm. Exp. 1292/2003.

SOLO CONSULTA
SOLO CONSULTA
SOLO CONSULTA

Santiago Santiago Cristina Leticia vs. Melchor Granados Víctor Hugo. Controversias del Orden Familiar Proveniente del Extinto Juzgado 36 Fam. 1 Acdo. en Incidente. Núm. Exp. 166/2026 Inc. de Cancel. de Pensión Alimenticia 2026.

Sedano Méndez Luis Arturo su sucesión. Sucesorio Familiar 1 Acdo. en Otros. Núm. Exp. 2004/2024 Cuarta Sección.

Trejo Vázquez Rafael Sinuhe. vs. Karla Beatriz Hidrogo Solís. Controversias del Orden Familiar 1 Acdo. Núm. Exp. 502/2020.

Trujillo Castillo Pablo. Sucesorio Familiar 1 Acdo. en Incidente. Núm. Exp. 610/2021 Inc. de Reconoc. de Concubinato.

Trujillo Castillo Pablo. Sucesorio Familiar 1 Acdo. en Otros. Núm. Exp. 610/2021 Tomo II Segunda Sección.

Uribe Luz Catalina. Sucesorio Familiar Proveniente del Extinto Juzgado 36 Fam. 1 Acdo. Núm. Exp. 2486/2024 36 Familiar.

Valdez Cruz Monserrat vs. Albarrán Figueroa Óscar Enrique. Controversias del Orden Familiar 1 Acdo. en Otros. Núm. Exp. 1672/2019 Principal Tomo Ii.

Vázquez Rosaslanda Esther. Juris. Voluntaria Familiar 1 Acdo. en Otros. Núm. Exp. 1044/2013 Tomo Ii.

Vela Tirado Jéssica Magali vs. Villanueva Islas Alfredo. Controversias del Orden Familiar 1 Acdo. en Incidente. Núm. Exp. 2170/2013 Inc. de Pago de Pensiones Vencidas e Incremento de Pa.

Villa Toledo Hugo Demetrio. Sucesorio Familiar Proveniente del Extinto Juzgado 36 Fam. 1 Acdo. Núm. Exp. 2442/2024.

Yáñez Correa Jesús. Sucesorio Familiar Proveniente del Extinto Juzgado 36 Fam. 1 Acdo. Núm. Exp. 2980/2024 36 Familiar.

Zacarías Romero Alfonso Félix vs. Zacarías Romero Concepción su Sucesión y Guerrero Zacarías Guillermo y Eduardo a Martínez Urquidi Notario Público Número 56 de la Ciudad de México y C Director del Archivo General de Notarias de la Ciudad de México. Sucesorio Familiar 3 Acdos. Núm. Exp. 617/2025 A.

De Sandoval Bautista Óscar Martín. - vs. María de Los Ángeles Vega. -. Juris. Voluntaria Familiar 1 Acdo. Núm. Exp. 758/2025 Expediente.

AUDIENCIA

Molina Clavel Enrique su sucesión. Sucesorio Familiar. 1 audiencia. Núm. Exp. 6/2026 Principal B.

Ortega Valverde Miguel Ángel. Proveniente del Extinto Juzgado 36 Fam. Sucesorio Familiar. 1 audiencia. Núm. Exp. 286/2025 36 Familiar.

Vargas Ramírez su Suc. Teresa. Sucesorio Familiar. 1 audiencia. Núm. Exp. 1444/2023.

SENTENCIAS DEFINITIVAS DEL 02 DE SEPTIEMBRE DEL 2026

Mateo Conde Kuri Harp Margarita y/o Margarita Kuri vs. Blancas Rosales José Luis. Sucesorio Familiar Sent. 1 Núm. Exp. 3562/2024 Cuarta Sección

SENTENCIAS INTERLOCUTORIAS

Cárdenas Mellado Alicia. Sucesorio Familiar Declaratoria 1 Núm. Exp. 94/2023

EL SECRETARIO DE ACUERDOS
LIC. JOSÉ LUIS OSERIN GARCÍA

DÉCIMO PRIMERO DE LO FAMILIAR

SECRETARÍA "A"
ACUERDOS DEL 2 DE SEPTIEMBRE DEL 2026

Aguilar Pérez Miguel. Sucesorio Familiar Expdllo. R. 1 Acdo. Núm. Exp. 1413/1979.

Álvarez Villafuerte Bibiana su sucesión. Sucesorio Familiar Prevencion. 1 Acdo. Núm. Exp. 513/2026.

Arguelles Gómez Héctor Fernando su sucesión. Sucesorio Familiar 1 Acdo. Núm. Exp. 433/2026 Principal.

Camacho Daysi Téllez vs. Téllez Salgado Sergio T. Controversias del Orden Familiar Otros V. 1 Acdo. en Incidente. Núm. Exp. 2419/2013 Cumpli Conv.

Canales Mijares Mario Alberto vs. Wiechers Fernández Nadine. Controversias del Orden Familiar Otros V. 5 Acdos. Núm. Exp. 1825/2023 Principal.

Carrillo Sánchez Gladys Elizabeth. vs. Miguel Ángel Campos Hudson. Controversias del Orden Familiar Acdo. R. 1 Acdo. en Otros. Núm. Exp. 243/2019 Bis. 1 Tomo Ii.

Cerda y Ramírez José Sergio su sucesión. Sucesorio Familiar Acdo. R. 1 Acdo. Núm. Exp. 473/2026 Principal.

Cervantes Palma Joaquín Accel vs. Laguna Monroy Martha Arianna. Controversias del Orden Familiar Acdo. R. 1 Acdo. en Incidente. Núm. Exp. 79/2024 Inc. de Modificación de Convenio.

Chávez Mendoza José Gerardo. Sucesorio Familiar 1 Acdo. Núm. Exp. 601/2025.

Corona Martínez Javier su sucesión. Sucesorio Familiar Acdo. Nuevo. 1 Acdo. Núm. Exp. 521/2026.

Cruz García Esmeralda vs. García Posada Juan Manuel. Controversias del Orden Familiar Acdo. R. 1 Acdo. Núm. Exp. 655/2017 Bis. 2 Tomo Ii.

Díaz Muñoz Karla vs. Juárez Jiménez Israel. Controversias del Orden Familiar Acdo. R. 1 Acdo. en Incidente. Núm. Exp. 2541/2024 Inc. de Reduc. de Pensión Alimenticia.

Figarola Flores Miguel Ángel su sucesión. Sucesorio Familiar Prevencion. 1 Acdo. Núm. Exp. 511/2026.

Flores Aldape Enrique. Sucesorio Familiar 1 Acdo. Núm. Exp. 3165/2024.

Flores Pedroza Juana vs. Gómez Ramírez Isidro. Controversias del Orden Familiar Acdo. R. 1 Acdo. Núm. Exp. 825/2025 Principal.

Fuentes Alquicira Ignacia su sucesión. Sucesorio Familiar Acdo. R. 1 Acdo. Núm. Exp. 85/2025.

García Espejel Yuriri Maruuani vs. Rueda Ávila Francisco Xavier. Controversias del Orden Familiar Acdo. R 2. 2 Acdos. en Expedientillo. Núm. Exp. 2063/2022 Expedientillo.

García Robles Ana María Teresa su sucesión. Sucesorio Familiar Acdo. R. 1 Acdo. en Incidente. Núm. Exp. 2277/2024 Inc. de Oposición Al Inventario y Avaluo (20/Abril/2026) (Promueve Genaro).

García Ramírez Edith. vs. César Cisneros Contreras. Controversias del Orden Familiar Acdo. R. 1 Acdo. en Incidente. Núm. Exp. 1093/2004 Inc. de Cancel. de Pensión Alimenticia.

González Sandoval Lilia vs. Muñoz Alvarado Vivaldo. Controversias del Orden Familiar 1 Acdo. en Otros. Núm. Exp. 1087/2005 Expedientillo.

Grande Briones Marlen vs. Dotor Mendoza Eduardo. Controversias del Orden Familiar Acdo. R. 1 Acdo. Núm. Exp. 1223/2024.

Hernández Christian Viveros. Controversias del Orden Familiar M Remite. -. 4 Acdos. Núm. Exp. 285/2021 Principal, Tomo Iii. -.

Hoshiko Yoshimura Yoshio su sucesión. Sucesorio Familiar Expdllo. V. 1 Acdo. en Expedientillo. Núm. Exp. 2187/2023 Expedientillo.

Jiménez su Suc. Alejandro. Sucesorio Familiar 1 Acdo. Núm. Exp. 477/2026 Principal.

Jiménez y Legarreta Susana. Sucesorio Familiar 1 Acdo. en Otros. Núm. Exp. 429/2021 Bis. 3 Tomo Ii.

Laguna Montes Marlen Nallely vs. Fernández Figueroa César Iván. Controversias del Orden Familiar M Informe, Recomendaciones. -. 1 Acdo. Núm. Exp. 2151/2019 Tomo Ii.

López Cruz Luis su sucesión. Sucesorio Familiar Acdo. Nuevo. 1 Acdo. Núm. Exp. 519/2026.

López Guzmán Evangelina. Controversias del Orden Familiar Amparo 771/2023- I. 1 Acdo. en Amparo. Núm. Exp. 1801/2022 Amparo 771/2023- I.

Lugo Carbajal Narciso. Sucesorio Familiar Dada Cuenta. 1 Acdo. Núm. Exp. 263/1977.

Luna Munguía Juan Carlos vs. Castillo Melo Beatriz y Luna Castillo Aleen Adriana y Luna Castillo Karla Atzin. Ord. Civil Familiar Acdo. R. 1 Acdo. en Otros. Núm. Exp. 2593/2024 Tomo II Principal.

Magaña Zepeda Aline vs. de la Lama Zubirán Marco Alfredo. Controversias del Orden Familiar Acdo. R 6. 6 Acdos. Núm. Exp. 55/2025.

Martínez Fuentes Rogelio vs. Daniela Yazmín Espinosa Ventura. Controversias del Orden Familiar Acdo. R. 1 Acdo. en Incidente. Núm. Exp. 353/2020 Bis. 1 Inc. Cambio Guarda y Custodia.

Mendieta Garduño Ana Laura vs. Eduardo Romero Aguilera. Controversias del Orden Familiar M Autorización. -. 1 Acdo. Núm. Exp. 955/2016.

Mendieta Garduño Ana Laura vs. Eduardo Romero Aguilera. Controversias del Orden Familiar M Informe, Turno. -. 1 Acdo. en Incidente. Núm. Exp. 955/2016 Bis. 8 Inc. de Régimen de Visitas y Convivencias.

Mendoza Morales Brenda Érika vs. Sánchez García Jaime. Controversias del Orden Familiar 3 Acdos. Núm. Exp. 1905/2024.

Meza Ortiz Álvaro Juan vs. Witkowska Romea. Especial Familiar Apelacion. 1 Acdo. en Incidente. Núm. Exp. 3459/2024 Inc. Canc. Pens Alim.

Monroy Hernández Adriana Noemí vs. Cuevas Guerra Vicente Gerardo. Controversias del Orden Familiar Acdo. R. 1 Acdo. en Incidente. Núm. Exp. 1319/2016 Bis. 8 Inc. de Alimentos.

Mora Mendoza Roberto. Sucesorio Familiar Otros V. 1 Acdo. en Otros. Núm. Exp. 3403/2024 Rendición de Ctas. del Periodo de Abril de 2025 a Marzo de 2026.

SOLO CONSULTA
SOLO CONSULTA
SOLO CONSULTA

Muñoz Pérez Bertha su sucesión. Sucesorio Familiar 1 Acdo. Núm. Exp. 515/2026.
Navarrete Ortega María del Rocío vs. Tomás Gerardo Acosta Pozos. Especial Familiar Expdllo. R. 1 Acdo. Núm. Exp. 795/2014.
Necochea Segura Eduardo su sucesión. Sucesorio Familiar 2 Acdos. Núm. Exp. 1989/2023.
Ojeda Ramírez José Félix su sucesión. Sucesorio Familiar Acdo. R. 1 Acdo. Núm. Exp. 43/2026 Principal.
Orozco García Isauro Edmundo. Sucesorio Familiar Amparo 1075/2026. 1 Acdo. en Amparo. Núm. Exp. 2795/2024 Amparo 1075/2026.
Palma Calderón Zuriel Iván vs. Muñoz Chavarría Lilly Estefania. Controversias del Orden Familiar Acdo. R. 1 Acdo. en Otros. Núm. Exp. 3483/2024 Controv. (Tomo Iii).
Pastelin Pitalua Nicolás su sucesión. Sucesorio Familiar Acdo. Nuevo. 1 Acdo. Núm. Exp. 533/2026.
Placido Méndez Luis Antonio vs. Hernández Contreras Rebeca. Controversias del Orden Familiar Acuerdo. 1 Acdo. en Incidente. Núm. Exp. 221/2026 Bis. 1 Inc. de Modificación de Convn. Sobre Guarda y Custodia.
Puente Córdoba Alfredo vs. Verea Hernández Jacinta. Especial Familiar M Remite. -. 1 Acdo. Núm. Exp. 27/2021 1.
Ramírez Gálvez Ariel su sucesión. Sucesorio Familiar Acdo. R. 1 Acdo. Núm. Exp. 387/2026 Principal.
Ramos Palacios Marcela. Especial Familiar Amparo 132/2026. 1 Acdo. en Amparo. Núm. Exp. 841/2020 132/2026.
Reyes Álvarez Yanira Eugenia vs. González Celis Rodolfo. Controversias del Orden Familiar M Se Da Vista. -. 1 Acdo. en Otros. Núm. Exp. 1329/2024 Bis. 1 Tomo Ii.
Reyes Lavara Pánfilo Ángel su Sucesión y Reyes Lavara Pánfilo Ángel. Sucesorio Familiar Acdo. Nuevo. 1 Acdo. Núm. Exp. 503/2026.
Riviello Guerrero Elvira vs. Inurriaga Ramírez Salvador. Especial Familiar Acdo. R. 1 Acdo. en Incidente. Núm. Exp. 333/2015 Bis. 2 Div. Incausado Tomo Ii.
Rodríguez Amarillas Aníbal vs. Herrera Balderas Reyna María. Especial Familiar 1 Acdo. en Incidente. Núm. Exp. 1393/2021 Inc. de Cambio de Guarda y Custodia (Tomo Iii).
Rodríguez Valenzuela Alicia Alicia. Controversias del Orden Familiar Dada Cuenta, Girar Oficio. 1 Acdo. en Amparo. Núm. Exp. 1859/2024 Amparo 891/2026.
Rodríguez Espinosa Irma Diana vs. Hugo Galindo Raya. Controversias del Orden Familiar Dada Cuenta V. 1 Acdo. Núm. Exp. 281/2012.
Romero Arreola Alejandro. y Romero Arreola Alejandro. vs. Mayra Hernández Chávez. y Mayra Hernández Chávez. Controversias del Orden Familiar 1 Acdo. en Otros. Núm. Exp. 487/2019 Bis. 4 Vía de Apremio (03/Agosto/2026).
Romero y Galeana María Asunción su sucesión. Sucesorio Familiar Admisión. 1 Acdo. en Incidente. Núm. Exp. 1253/2024 Bis. 2 Inc. de Remoción de Albacea.
Romero y Galeana María Asuncion. Sucesorio Familiar Acuerdo. 2 Acdos. en Otros. Núm. Exp. 1253/2024 Secc. Segunda.
Sánchez Contreras Albina vs. Segura Anaya Eduardo. Controversias del Orden Familiar Acdo. R. 1 Acdo. Núm. Exp. 673/2023 Cuad. Tomo Ii.
Sánchez Cortés Carmen Socorro su sucesión. Sucesorio Familiar 1 Acdo. Núm. Exp. 767/2024.
Sánchez Ochoa Antonia su sucesión. Sucesorio Familiar Expdllo. R. 1 Acdo. en Expedientillo. Núm. Exp. 1783/2023 Expedientillo.
Sánchez Velázquez Manlio Tulio Javier su sucesión. Sucesorio Familiar Acdo. R. 1 Acdo. en Incidente. Núm. Exp. 467/2025 Bis. 2 Inc. de Remoción de Albacea.
Suárez Mera Luis Alfonso vs. Karen Michelle Ortíz Salinas. Controversias del Orden Familiar Otros V. 2 Acdos. en Incidente. Núm. Exp. 3/2016 Inc. de Cambio de Gurda y Custodia.
Suárez Mera Luis Alfonso vs. Ortíz Salinas Karen Michelle. Controversias del Orden Familiar Otros V. 2 Acdos. en Otros. Núm. Exp. 3/2016 Tomo Ii.
Teófilo Segura Yuseira Sharai vs. Santos Arrazola Gerardo Miguel. Controversias del Orden Familiar Copias Mp. 1 Acdo. Núm. Exp. 983/2021.
Trejo León Luis su sucesión. Sucesorio Familiar Otros V. 1 Acdo. Núm. Exp. 551/2025.
Trujillo Estrada Silvia vs. Paul Valdez Barrientos. Controversias del Orden Familiar Expdllo. R. 1 Acdo. Núm. Exp. 1951/2016.
Valverde Oregon Fasael. Ord. Civil Familiar 2 Acdos. Núm. Exp. 715/2025.
Vázquez García Brenda vs. José Javier Romero González. Controversias del Orden Familiar Acdo. R 4. 4 Acdos. Núm. Exp. 533/2020.
Villanueva Vázquez Carlos. Int. Acdo. R. 1 Acdo. Núm. Exp. 1019/1994. AUDIENCIA
González Vega Álvaro vs. Dulce Euridice Hernández Garita. AUDIENCIA-Confesionales Especial Familiar. 1 Aud. en Incidente. Núm. Exp. 1655/2011 Bis. 1 Inc. de Cancel. de Pensión Alimenticia.
Puebla Ayala Alejandra vs. César Alejandro Peña Hernández. AUDIENCIA-Citación para Sent. Especial Familiar. 1 Aud. en Incidente. Núm. Exp. 647/2013 Inc. de Cancel. de Pensión Alimenticia.
Rocha Ruvalcaba Elton vs. Cruz Aguirre Alejandra Lilibeth. AUDIENCIA-Confesionales Controversias del Orden Familiar 1 Aud. en Incidente. Núm. Exp. 629/2024 Bis. 2 Inc. de Cambio en la Forma de Llevar a Cabo Las Visitas y Convivencias.

LA SECRETARIA DE ACUERDOS
LIC. AMANDA MARTÍNEZ PADILLA

SECRETARÍA "B"
ACUERDOS DEL 2 DE SEPTIEMBRE DEL 2026

Aguilar Olivares Beatriz vs. Téllez Bernal Sandy. Controversias del Orden Familiar 2 Acdos. en Expedientillo. Núm. Exp. 1804/2022.
Alcántara Granados Bárbara Fabiola vs. Salas Cuevas José. Especial Familiar Inc. Cumpl. Oblig. Alim. e. 1 Acdo. en Incidente. Núm. Exp. 662/2021 Inc. de Cump. de la Obli. Alime.
Alfonso Ortega María Luisa vs. José Luis Torres Rodríguez. Reconoc. de Patern. 1 Acdo. Núm. Exp. 1198/2009.
Alonso Ávalos Dominga su sucesión. Sucesorio Familiar Acdo. Nuevo. 1 Acdo. Núm. Exp. 526/2026.
Alvarado Salas Bernardo vs. Martha Antón Herrera. Especial Familiar 1 Acdo. Núm. Exp. 118/2017.
Ana Patricia Gutiérrez Juárez vs. José Quiroz Yerena. Controversias del Orden Familiar 1 Acdo. Núm. Exp. 249/2026 Lamvlv.
Aragón Guerrero Guadalupe su sucesión. Exh. Familiar 1 Acdo. Núm. Exp. 2562/2024.
Arévalo Villegas Gabriel su sucesión. Sucesorio Familiar Secc. Cuarta e. 1 Acdo. en Otros. Núm. Exp. 914/2024 Secc. Cuarta.
Azpiazu Ramírez Itziar vs. Acra López Juan Carlos. Especial Familiar M Contesta Agravios (Apelación vs. Auto 21- Agosto- 2026). -. 1 Acdo. en Otros. Núm. Exp. 582/2017 Principal, Tomo Ii. -.
Bonilla Herrera Alejandro Aníbal. Sucesorio Familiar Min. Sell. Rec. Fisc. e. 1 Acdo. Núm. Exp. 290/2021.
Caballero Muñoz José su sucesión. Sucesorio Familiar 1 Acdo. Núm. Exp. 340/2026 Principal.
Cancino Lara Fernando. Sucesorio Familiar 1 Acdo. Núm. Exp. 82/2025.
Caravantes Cabrera Belén su sucesión. Sucesorio Familiar 1 Acdo. Núm. Exp. 42/2025 Secc. Segunda.
Castro Vargas María del Refugio. vs. Gregorio Rodríguez Pineda. Especial Familiar Manifest. e. 1 Acdo. Núm. Exp. 1992/2018.
Contreras Villanueva Rosa María. Sucesorio Familiar 1 Acdo. Núm. Exp. 460/2026 Principal.
Cruz Martínez Naxihely Ofelia vs. Ernesto Valdivia Villanueva. Div. Nec. Informe e. 2 Acdos. Núm. Exp. 764/2007.
Díaz Vélez Carrillo María de Los Ángeles vs. Rafael Riquelme Gallardo. Controversias del Orden Familiar 1 Acdo. en Incidente. Núm. Exp. 1350/2007 Inc. de Liquidación y Actual. de Pensiones Alimenticias Vencidas.
Escalona González Cynthia vs. Kanafany Escalona José Gonzalo. Controversias del Orden Familiar M Notif. 76 Cpc, Se Da Vista. -. 1 Acdo. Núm. Exp. 2494/2024.
Farfán García María Esther y y-o. Esther Farfán de Lara y y-o. Esther Farfán vs. Deciga Mayen Yolanda y Lara Villa Samuel su sucesión. Controversias del Orden Familiar 2 Acdos. Núm. Exp. 176/2026 Principal.
Figueroa Blanco Ana Guadalupe. Sucesorio Familiar 1 Acdo. Núm. Exp. 2350/2024.
Flores Aguilar Daniel su sucesión. Sucesorio Familiar Acdo. Nuevo. 1 Acdo. Núm. Exp. 516/2026.
Flores Ferrusquia Katherine Estefania. vs. Sergio Martín González Romero. Especial Familiar 1 Acdo. Núm. Exp. 2086/2018.
Flores Navarrete Arturo vs. Sucesorio Familiar Secc. Seg. e. 1 Acdo. en Otros. Núm. Exp. 1666/2014 Secc. Ii.
Fuentes Cruz Adriana vs. Salvador Chaman Chora. Controversias del Orden Familiar 1 Acdo. en Incidente. Núm. Exp. 3130/2024 Inc. de Cancel. de Pensión Alimeticia (Vs Adriana Cruz Fuentes). -.
Galicia Juárez Érika vs. Ortiz Martínez Héctor Manuel. Especial Familiar Sin Lug. e. 2 Acdos. Núm. Exp. 1122/2023.

SOLO CONSULTA
SOLO CONSULTA
SOLO CONSULTA

García Alba Beatriz. Controversias del Orden Familiar 1 Acdo. en Expedientillo. Núm. Exp. 650/2023 Oficio Sin Antecedente.
González Aguera Felipe su sucesión. Sucesorio Familiar Informe e. 2 Acdos. Núm. Exp. 816/2023.
González Guadarrama Claudia Lizbeth vs. José Luis Olivares Tintor. Controversias del Orden Familiar Inc. Cesa. Pens. Alim. e. 1 Acdo. en Incidente. Núm. Exp. 508/2011 Inc. de Cesación de Pensión Alimenticia.
González Sánchez Luis Manuel su sucesión. Sucesorio Familiar Informe e. 2 Acdos. Núm. Exp. 382/2026 Principal.
González Vargas Héctor Adrián vs. Rodríguez Gaona Perla. Especial Familiar 1 Acdo. en Expedientillo. Núm. Exp. 1066/2023.
Graña Reguera Adolfo. Sucesorio Familiar 2 Acdos. en Otros. Núm. Exp. 924/2002 Vía de Apremio.
Guadarrama Sánchez Iliana vs. Jorge Flores Vázquez. Controversias del Orden Familiar 1 Acdo. Núm. Exp. 2254/2024.
Guerrero López María de Lourdes vs. Monroy López José Francisco. Controversias del Orden Familiar 1 Acdo. en Incidente. Núm. Exp. 478/2025 Inc. de Cancel. de Pensión Alimenticia. -.
Gutiérrez Carrillo Abigail su sucesión. Sucesorio Familiar Manifest. e. 1 Acdo. Núm. Exp. 434/2026 Principal.
Gutiérrez García Rubén Armando su sucesión. Sucesorio Familiar Informe e. 1 Acdo. Núm. Exp. 270/2026 Principal.
Gutiérrez Romo Felipe. Sucesorio Familiar Ced. Dilig. e. 1 Acdo. Núm. Exp. 734/2021.
Hernández Rodríguez Graciela vs. Rodríguez López Rolando Arturo. Especial Familiar 1 Acdo. Núm. Exp. 2160/2024.
Hernández García María Elena. Sucesorio Familiar 1 Acdo. Núm. Exp. 1160/2019.
Jiménez Arce Ángela Valeria vs. Juárez Torres Antonio Rodrigo. Controversias del Orden Familiar M Autoriza Tercero Emergente (Envío Exh. Cuernavaca, Morelos), Turno. -. 5 Acdos. Núm. Exp. 2221/2023.
Ledesma Feret Martha Gloria su sucesión. Sucesorio Familiar Autor. Not. e. 1 Acdo. Núm. Exp. 650/2024.
Lehouiller Villanueva Leticia vs. Mario Antonio San Miguel Herrera. Controversias del Orden Familiar 1 Acdo. en Incidente. Núm. Exp. 194/2025 Bis. 14 Inc. Perdida Patria Potestad.
Lujan Irastorza Jesús Estuardo vs. Bolok Lovett Alexandra Volin. Especial Familiar M Contesta Agravios (Apelación vs. Auto 04- Agosto- 2026). -. 1 Acdo. en Incidente. Núm. Exp. 3464/2024 Inc. de Incumplimiento de Pensión Alimenticia.
López Zamora Gloria. Sucesorio Familiar Manifest. e. 1 Acdo. Núm. Exp. 438/2019.
Martínez Casares Rubria Marlen vs. Valencia Ledezma Omar Esteban. Especial Familiar 6 Acdos. Núm. Exp. 164/2023.
Martínez Gómez Agapito. Sucesorio Familiar 3 Acdos. en Otros. Núm. Exp. 3098/2024 Secc. Iv. Partición y Adjudicación.
Mata Lemoine Andrés Alfonso su sucesión. Sucesorio Familiar Pid. Infor. Juz. e. 3 Acdos. Núm. Exp. 302/2026 Principal.
Mayen Mejía Guadalupe. Sucesorio Familiar Llegada de Autos- Acum. 1 Acdo. Núm. Exp. 1840/2019 Principal.
Mendoza Cervantes Fernando. Controversias del Orden Familiar 1 Acdo. en Expedientillo. Núm. Exp. 828/2012 No Coinciden Datos.
Miguel Uribe Perla Maribel vs. Pérez Reyes Carlos Alberto. Controversias del Orden Familiar Cops. e. 2 Acdos. en Expedientillo. Núm. Exp. 1540/2004.
Miguel Uribe Perla Maribel vs. Pérez Reyes Carlos Alberto. Controversias del Orden Familiar Inc. Canc. Pens. Alim. e. 1 Acdo. en Incidente. Núm. Exp. 1540/2004 Inc. de Cancel. de Pensión Alimenticia.
Millán Méndez José Luis. Int. Informe e. 1 Acdo. Núm. Exp. 1214/1998.
Molina Álvarez María Esther su sucesión. Sucesorio Familiar Acept. Carg. Alb. e. 2 Acdos. Núm. Exp. 742/2025 Principal.
Morales Guerrero Sonia su sucesión. Sucesorio Familiar 1 Acdo. Núm. Exp. 486/2026 Principal.
Murillo Soria Sukey vs. Israel Ramírez Mucino. Controversias del Orden Familiar 2 Acdos. Núm. Exp. 132/2015.
Ocampo Cruz Beatriz su sucesión. Sucesorio Familiar 1 Acdo. en Expedientillo. Núm. Exp. 1958/2023.
Olivos Díaz Alfonso su sucesión. Sucesorio Familiar Acdo. Nuevo. 1 Acdo. Núm. Exp. 522/2026.
Paramo Venegas María Andrea vs. Ascencio Saavedra Juan José. Controversias del Orden Familiar 1 Acdo. en Expedientillo. Núm. Exp. 684/1993 Expedientillo.
Patiño Barbajas Rosalina vs. Ponce Alcayde Hipólito Jesús su Sucesión y Ponce Patiño Eric Jesús y Ponce Patiño Verónica y Ponce Patiño Juan Carlos. Ord. Civil Familiar 1 Acdo. Núm. Exp. 3523/2024.
Pérez Pineda Jacqueline vs. Gómez Castaneda Francisco Javier. Controversias del Orden Familiar 1 Acdo. Núm. Exp. 140/2026 Principal.
Quintana Josefina su sucesión. Sucesorio Familiar Acdo. Nuevo. 1 Acdo. Núm. Exp. 532/2026.
Quiroz Cervantez Miguel su sucesión. Sucesorio Familiar Acdo. Nuevo. 1 Acdo. Núm. Exp. 534/2026.
Ramírez Palma San Juana vs. Romero Barbosa Juan Octavio. Controversias del Orden Familiar 1 Acdo. Núm. Exp. 98/2026 Principal.
Ramos Garrido Laura vs. Cosío González Fabián Jesús. Controversias del Orden Familiar 3 Acdos. en Incidente. Núm. Exp. 3436/2024 Inc. de Modificación de Régimen de Visitas y Convivencias, Tomo Iii. -.
Reyes Rivero Estefania vs. Axel Omar Aguilar. Controversias del Orden Familiar 2 Acdos. Núm. Exp. 262/2025.
Ríos Ibarra Antonia. Sucesorio Familiar 1 Acdo. Núm. Exp. 76/2018.
Roa Martínez Miriam Nayeli vs. Martínez Camarillo Luis Arturo. Controversias del Orden Familiar Inc. Mod. Conv. Camb. Guard. y Cust. y Alim. e. 1 Acdo. en Otros. Núm. Exp. 1416/2023 Inc. de Modificación de Convn. Cambio de Guarda y Custodia y Alimentos.
Rodríguez Moreno Miriam Karina vs. Ramírez Trujillo Eric. Controversias del Orden Familiar Min. Sell. Rec. Fisc. e. 1 Acdo. Núm. Exp. 560/2022.
Rojas Martínez Conrado. Sucesorio Familiar 1 Acdo. en Expedientillo. Núm. Exp. 58/2023.
Ruíz Espitia Margarita vs. Sánchez Bocanegra José Antonio. Controversias del Orden Familiar 1 Acdo. Núm. Exp. 1688/2022.
Ruíz Gutiérrez Francisco. Sucesorio Familiar 1 Acdo. Núm. Exp. 1422/2002.
Salazar Cortés Martina su sucesión. Sucesorio Familiar Acdo. Nuevo. 1 Acdo. Núm. Exp. 520/2026.
Sánchez Estrada Sergio su sucesión. Sucesorio Familiar 2 Acdos. Núm. Exp. 464/2025.
Sánchez García Mauricia vs. Zotea Castillo Felipe. Alim. Pid. Cop. Fisc. e. 2 Acdos. Núm. Exp. 1358/2003.
Sánchez Noguez Evodio vs. Sucesorio Familiar Razon e. 1 Acdo. Núm. Exp. 1774/2013.
Serna Armenta Isabel su sucesión. Sucesorio Familiar Acdo. Nuevo. 1 Acdo. Núm. Exp. 518/2026.
Silva González Karina vs. Luis Antonio Toledano Tapia. Controversias del Orden Familiar Inc. Canc. Pens. Alim. e. 1 Acdo. en Incidente. Núm. Exp. 498/2014 Inc. de Cancel. de Pensión Alimenticia.
Sobrino Olague Juana. Sucesorio Familiar 1 Acdo. Núm. Exp. 1964/2021.
Téllez Mercado Jorge de Jesús vs. Romero Tovar Gloria Mariana. Controversias del Orden Familiar M Regulariza, Se Da Vista. -. 1 Acdo. en Incidente. Núm. Exp. 3486/2024 Inc. de Cambio de Régimen de Visitas y Convivencias.
Vázquez Arenas Alejandrina vs. Romero Cantoriano Alfredo. Controversias del Orden Familiar 1 Acdo. Núm. Exp. 382/2024.
Vázquez Cruz Consuelo de Jesús vs. Leonardo Basrbosa Pinto. Alim. Comparec. 1 Acdo. Núm. Exp. 1128/2009.
Vázquez Ledezma Gabriela Fabiola vs. Juárez Torres Vinicio. Controversias del Orden Familiar 1 Acdo. Núm. Exp. 78/2021.
Yebra Almaguer Ana María su sucesión. Sucesorio Familiar Cit. Aud. e. 1 Acdo. Núm. Exp. 578/2025.
Zendejas Smith Gerardo vs. Ríos Márquez M Sagrario. Especial Familiar 3 Acdos. en Incidente. Núm. Exp. 250/2022 Inc. de Pago de Rentas, Entrega de Inmueble y Cesación de Pensión Alimenticia.
Ávila Núñez Yareli vs. Rogelio Guillermo Cruz García. Controversias del Orden Familiar 1 Acdo. Núm. Exp. 1762/2019.
AUDIENCIA
Silva Reyes Rosa María su sucesión. Sucesorio Familiar. 1 audiencia. Núm. Exp. 1410/2024.

LA SECRETARIA DE ACUERDOS
LIC. ALEJANDRA LETICIA ACEVEDO ALONSO

DÉCIMO SEGUNDO DE LO FAMILIAR

SECRETARÍA "A"
ACUERDOS DEL 2 DE SEPTIEMBRE DEL 2026

Alcudia Olan Luis. Int. 2 Acdos. Núm. Exp. 311/1999.
Bárcenas Ramírez Ariadna Vianey vs. Daniel Espinosa Fragoso. Controversias del Orden Familiar Jsm. 1 Acdo. Núm. Exp. 641/2023.
Bautista Mendoza Blanca Patricia vs. Fernando Tirado Cosío. Ord. Civil Familiar E. 1 Acdo. Núm. Exp. 549/2012.

SOLO CONSULTA
SOLO CONSULTA
SOLO CONSULTA

Bombat Nunez Bárbara vs. Mondragón García Jorge. Ord. Civil Familiar Jsm. 1 Acdo. Núm. Exp. 51/2026 Cancel. de Pension.

Calderón Estrada Gladys vs. Alejandro Rueda Hernández. Controversias del Orden Familiar E. 1 Acdo. Núm. Exp. 911/2024.

Castañeda Silva Alejandra vs. Ernesto Gastélum López. Controversias del Orden Familiar 1 Acdo. en Incidente. Núm. Exp. 451/2025 Cancel. de Pension.

Corona Arelllano Cecilia vs. Reyes Tiburcio Cinthia. Controversias del Orden Familiar E. 1 Acdo. Núm. Exp. 1367/2024 Principal Tomo Iv.

Cortés Hernández Héctor vs. Rivera Campos Alejandra. Ord. Civil Familiar Jsm. 1 Acdo. en Incidente. Núm. Exp. 813/2025 de Pensión Compensatoria.

Dávila Estrada María Luisa vs. Corona Cid Herminio. Controversias del Orden Familiar E. 1 Acdo. Núm. Exp. 917/2020.

Díaz Flores Nayeli vs. Gómez Pérez Israel. Especial Familiar M. 1 Acdo. en Incidente. Núm. Exp. 3139/2024 Cambio de Régimen de Convivencias y de Cump. de Pensión Alimenticia.

Escartin Hernández Rogelio su sucesión. Sucesorio Familiar E. 1 Acdo. Núm. Exp. 251/2025.

Figueroa Hernández María de Los Ángeles. Sucesorio Familiar A. 1 Acdo. Núm. Exp. 1685/2019.

Flores Sánchez Rosaura vs. Núñez Contreras José. Controversias del Orden Familiar 1 Acdo. Núm. Exp. 1537/2016.

Flores Servín Liliana Andrea vs. Hugo César Navarrete Ramos. Alim. Comparec. 1 Acdo. Núm. Exp. 553/2004.

Flores del Carpio Pedro Antonio. Sucesorio Familiar 1 Acdo. Núm. Exp. 149/2020.

Gallegos Chi Neltia Araceli vs. Espinosa de Los Monteros Tatto José Ernesto. Controversias del Orden Familiar M. 2 Acdos. en Incidente. Núm. Exp. 2571/2024 Vía de Apremio.

Gamero Hernández Sara vs. Luis Salazar Albarrán. Controversias del Orden Familiar A. 1 Acdo. en Incidente. Núm. Exp. 1041/2000 Inc. de Cancel. de Pensión Alimenticia.

Gutiérrez Buendía Mauricio Alejandro vs. López Reyes Miriam Alejandra. Controversias del Orden Familiar Jsm. 1 Acdo. Núm. Exp. 313/2022.

Hernández Luna Cecilia vs. Ramírez Cordero Mario Juan. Especial Familiar E. 1 Acdo. Núm. Exp. 847/2025.

Huerta Luna Agustín su sucesión. Sucesorio Familiar 1 Acdo. Núm. Exp. 1901/2024.

Ibarra Olmos Karina vs. García Quiroz Jaime Victorino. Ejec. Merc. Jsm. 1 Acdo. Núm. Exp. 167/2007.

Jiménez Álvarez María del Refugio. Sucesorio Familiar A. 5 Acdos. Núm. Exp. 1305/2018.

Lara Eslava Marlet vs. Alarcón Huerta Cutberto. Especial Familiar E. 1 Acdo. en Cuadernillo. Núm. Exp. 2693/2024 Inc. de Liquidación de Pensiones Vencidas y No Pagadas.

Leguz Gutiérrez Ruíz Ynsdy vs. Guerrero Carreón Jorge Alberto. Controversias del Orden Familiar 1 Acdo. Núm. Exp. 1799/2019.

Leyva Arroyo Mario su sucesión. Sucesorio Familiar E. 1 Acdo. Núm. Exp. 415/2026.

Manzanera Iglesias de Marcos Sofía vs. Patricio Emilio Marcos Giacoman vs. Tomo Iv. Div. Nec. A. 2 Acdos. Núm. Exp. 1241/2005.

Martínez Ayala Roberto vs. Acosta Corrales Imelda Isabel. Especial Familiar E. 2 Acdos. en Incidente. Núm. Exp. 2001/2021 Inc. de Compensación.

Martínez Ayala Roberto vs. Acosta Corrales Imelda Isabel. Especial Familiar E. 3 Acdos. en Incidente. Núm. Exp. 2001/2021 Inc. de Improcedencia de Compensación.

Martínez Larios Sandra Angélica vs. Rojas Segura Adalberto Guillermo. Controversias del Orden Familiar Jsm. 1 Acdo. en Amparo. Núm. Exp. 2813/2024 1039/2025.

Martínez Larios Sandra Angélica vs. Rojas Segura Adalberto Guillermo. Controversias del Orden Familiar M. 1 Acdo. en Incidente. Núm. Exp. 2813/2024 Modificación Convenio.

Martínez Larios Sandra Angélica vs. Rojas Segura Adalberto Guillermo. Controversias del Orden Familiar M. 2 Acdos. Núm. Exp. 2813/2024 Tomo Ii.

Martínez Villagra Guadalupe Lisbetl vs. Guerra Hernández Andrés. Controversias del Orden Familiar 1 Acdo. en Incidente. Núm. Exp. 1459/2024 Cancel. Pension.

Mendoza Guerrero Yoliztli Guadalupe vs. Cortés Gómez Asur. Controversias del Orden Familiar E. 2 Acdos. en Incidente. Núm. Exp. 1495/2015 de Régimen de Visitas y Convivencias.

Mendoza Sánchez Antonia vs. Juan Francisco Torres Echeverría. Controversias del Orden Familiar Jsm. 2 Acdos. Núm. Exp. 283/2009 Principal Tomo Ii.

Monroy Larios Pamela vs. Huerta Castro Francisco Javier. Controversias del Orden Familiar Jsm. 1 Acdo. Núm. Exp. 1049/2021.

Ocaña Cabañas Silvana vs. Hugo Moreno González. Controversias del Orden Familiar M. 1 Acdo. en Incidente. Núm. Exp. 1073/2016 Modificación de Convenio.

Ortega Galván Geovana Beatriz vs. Medellín Reyes Retana Alfredo. Controversias del Orden Familiar E. 1 Acdo. Núm. Exp. 1579/2016 Tomo Iv.

Ortiz Rojas Rosario Intestamentario. Sucesorio Familiar Jsm. 1 Acdo. Núm. Exp. 859/1993.

Ovin Ávila Lizbeth Sofía vs. Miguel Galván Alejandro. Especial Familiar Jsm. 1 Acdo. en Incidente. Núm. Exp. 1445/2019 Vía de Apremio.

Palma García Rubén Carlos su sucesión. Sucesorio Familiar E. 1 Acdo. Núm. Exp. 207/2026.

Pastrana Álvarez Eduardo y Iturbide Robles Rosa del Carmen. Sucesorio Familiar A. 1 Acdo. Núm. Exp. 65/2015.

Pérez Mancebo Karen vs. Martínez Reyes David. Controversias del Orden Familiar E. 1 Acdo. Núm. Exp. 3477/2024 Principal Tomo Ii.

Pérez Sánchez Guadalupe su sucesión. Sucesorio Familiar E. 1 Acdo. Núm. Exp. 1609/2022 Cuarta Seccion.

Ramírez Casanova Isabel vs. Víctor Gerardo Alvarado Crispín. Controversias del Orden Familiar 1 Acdo. en Incidente. Núm. Exp. 1661/2013 Cancel. Pension.

Ramírez Maytorena Renato Salvador su sucesión. Sucesorio Familiar Jsm. 1 Acdo. Núm. Exp. 699/2025.

Ramírez Montes José Lázaro vs. Reyna García Arroyo. Especial Familiar Jsm. 1 Acdo. Núm. Exp. 1281/2012.

Ramos Murguía Jesús Jaime vs. Flores Torres Silvia. Especial Familiar E. 1 Acdo. en Incidente. Núm. Exp. 577/2022 Inc. de Guarda y Custodia, Pensión Alimenticia, Disminución y Cancel. de Pension.

Ramírez Ángeles María Eugenia vs. su Sucesión. Sucesorio Familiar 1 Acdo. en Otros. Núm. Exp. 935/2020 Secc. Segunda.

Rionda Cruces Leticia vs. Velásquez Sánchez Leonardo. Ord. Civil Familiar Jsm. 1 Acdo. Núm. Exp. 39/2026.

Rodríguez Trejo Jorge Felipe su sucesión. Sucesorio Familiar Jsm. 2 Acdos. Núm. Exp. 375/2026.

Rojas Juárez María su sucesión. Sucesorio Familiar E. 1 Acdo. Núm. Exp. 491/2026.

Rubí Patterson Lourdes Paola vs. Evaristo Bonifaz Manzur. Especial Familiar E. 1 Acdo. en Incidente. Núm. Exp. 155/2012 Incumplimiento de Pension.

Sarmiento Soler Nuria Cristina vs. Vander Mersch Huerta Romo Herman Pieter. Controversias del Orden Familiar Jsm. 1 Acdo. Núm. Exp. 253/2024.

Schekaiban Tohme María Fabiola vs. Name Name Javier. Especial Familiar E. 1 Acdo. Núm. Exp. 181/2024.

Servín Rivera J Guadalupe su sucesión. Sucesorio Familiar A. 1 Acdo. Núm. Exp. 183/2025.

Sierra Aguilar Ana Karen vs. Erick Francisco Román Corona. Controversias del Orden Familiar 1 Acdo. Núm. Exp. 1921/2024.

Silva Zepeda Juan Gilberto. Sucesorio Familiar M. 1 Acdo. Núm. Exp. 481/2026.

Sosa Borunda Verónica su sucesión. Sucesorio Familiar Jsm. 1 Acdo. Núm. Exp. 453/2026.

Sosa Gallardo Jonathan Iván vs. Muñoz Gómez Brenda Leticia. Especial Familiar Jsm. 1 Acdo. Núm. Exp. 1723/2022.

Tapia Anieva María Elena su sucesión. Sucesorio Familiar M. 1 Acdo. Núm. Exp. 79/2023.

Valencia Santa María Blanca Magdalena vs. Inc. de Remocionde Albacea. Sucesorio Familiar 1 Acdo. en Incidente. Núm. Exp. 3439/2024 de Objeción a la Rendición de Ctas. Periodo Oct 2023 a Oct 2024.

Valencia Santa María Blanca Magdalena. Sucesorio Familiar A. 1 Acdo. en Incidente. Núm. Exp. 3439/2024 de Objeción de Rendición de Cuentas.

Valencia Santa María Blanca Magdalena. Sucesorio Familiar A. 1 Acdo. en Incidente. Núm. Exp. 3439/2024 Objeción a la Rendición de Ctas. Anual del Mes de Octubre 2024 a Octubre 2025.

Valencia Santa María Blanca Magdalena. Sucesorio Familiar A. 1 Acdo. en Incidente. Núm. Exp. 3439/2024 Oposición Al Proyecto de Adjudicacion.

Villa Villanueva Irving Mauricio vs. Laura Elisa Quiroz Rosas. Especial Familiar 1 Acdo. Núm. Exp. 1987/2013.

Zarco García Adriana vs. Toledo Arreguín Francisco Javier. Ord. Civil Familiar E. 2 Acdos. Núm. Exp. 503/2026.

Zavala Mendoza Araceli Wendoly vs. Juan Carlos Brau Díaz. Alim. M. 1 Acdo. Núm. Exp. 2069/2011.

SOLO CONSULTA
SOLO CONSULTA
SOLO CONSULTA

De la Vega Flores Raúl Ramón su sucesión. Sucesorio Familiar 1 Acdo. en Incidente. Núm. Exp. 1173/2022 Ampliación de Inventario.

NO PUBLICADOS

Alonso Zamudio Aidé Antonieta. Vía de Apremio Familiar 1 Acdo. en Incidente. Núm. Exp. 177/2025 Vía de Apremio.

Mijares Guerrero Gabriela vs. Ulises Luna Ángeles. Controversias del Orden Familiar Dada Cuenta. 1 Acdo. en Incidente. Núm. Exp. 1675/2017 Vía de Apremio.

AUDIENCIA

Loredo Mendoza Juan Rogelio vs. Mafud Abud María del Carmen. Aud. Especial Familiar. 1 Aud. en Incidente. Núm. Exp. 313/2026 Reduc. Pensión Alimenticia.

SENTENCIAS INTERLOCUTORIAS

Arriaga Miranda Víctor Manuel vs. García Reséndiz Claudia Lizbeth. Controversias del Orden Familiar Sent. Interl. 1 Sent. Inter. en Incidente. Núm. Exp. 1303/2019 Cancel. de Pensión Alimenticia

Jiménez Jiménez María Erendira vs. Martín Rafael Hernández Sierra. Controversias del Orden Familiar Sent. Interl. 1 Sent. Inter. en Incidente. Núm. Exp. 3241/2024 Pago Retroactivo e Incremento de Pensión Alimenticia

Rodríguez y Díaz Alicia su sucesión. Sucesorio Familiar Sent. Interl. Oposición Al Avalúo 1 Sent. Inter. en Incidente. Núm. Exp. 543/2023 de Oposición Al Avaluo

EL SECRETARIO DE ACUERDOS
LIC. JORGE LUIS FERNÁNDEZ AGUILAR

SECRETARÍA "B"
ACUERDOS DEL 2 DE SEPTIEMBRE DEL 2026

Abascal Martínez Jéssica Luz vs. Cirilo Arellano Abonza. Cont. Ord. Fam. 2 Acdos. Núm. Exp. 1172/2005.

Abascal Martínez Jéssica Luz vs. Cirilo Arellano Abonza. Controversias del Orden Familiar 1 Acdo. en Incidente. Núm. Exp. 1172/2005 Inc. de Cancel. de Pensión Alimenticia.

Alanís Luna Emilia su sucesión. Sucesorio Familiar |. 1 Acdo. Núm. Exp. 1748/2024.

Arredondo Benitez Omar vs. Arredondo Hernández Omar. Controversias del Orden Familiar 1 Acdo. Núm. Exp. 912/2019.

Avendaño y Peralta Martha Luz su sucesión. Sucesorio Familiar|. 1 Acdo. Núm. Exp. 116/2026.

Ávila Rivera Jorge su sucesión. Sucesorio Familiar |. 1 Acdo. Núm. Exp. 464/2026.

Azuceno García Altagracia. Sucesorio Familiar 2 Acdos. Núm. Exp. 464/1999 Bis. 1 Secc. Primera Segunda Parte del Principal.

Bernal Fuentes Gloria vs. Manuel Reza Martínez. Controversias del Orden Familiar |. 1 Acdo. Núm. Exp. 112/2011.

Bravo Rangel Alejandra vs. González Beltrán Marco Antonio. Ord. Civil Familiar 2 Acdos. en Incidente. Núm. Exp. 86/2025 Inc. de Reduc. de Pensión Alimenticia.

Cabrera Hernández Jesús su sucesión. Sucesorio Familiar 1 Acdo. en Otros. Núm. Exp. 1572/2024 Secc. Cuarta.

Camacho García Erick Miguel. Juris. Voluntaria Familiar |. 1 Acdo. Núm. Exp. 114/2019.

Casas Otero Raquel vs. Aarón Emiliano Abategiovanni Rozanes. Controversias del Orden Familiar 1 Acdo. en Incidente. Núm. Exp. 714/2014 Inc. de Ampliación de Régimen de Visitas y Convivencias II Nuevo.

Cortés Romero María Magdalena vs. Carlos Sánchez Orduña. Especial Familiar 1 Acdo. en Incidente. Núm. Exp. 80/1996 Inc. de Cancel. de Pensión Alimenticia.

Cruz Kattas Georgina su sucesión. Sucesorio Familiar 1 Acdo. Núm. Exp. 492/2025.

Díaz Arciniega Florencia Lourdes vs. Vallejo Mora Gustavo. Especial Familiar |. 2 Acdos. Núm. Exp. 46/2009 Inc. de Repos. de Autos.

Díaz Covarrubias Hanun Adriana vs. Méndez López Alejandro. Especial Familiar Dada Cuenta. 1 Acdo. en Incidente. Núm. Exp. 1022/2020 Vía de Apremio.

Enríquez Crespo Mariana vs. Paredes Álvarez Leandro Rodrigo. Controversias del Orden Familiar |. 1 Acdo. Núm. Exp. 854/2019.

Espinosa Ramos Elena su sucesión. Sucesorio Familiar |. 1 Acdo. Núm. Exp. 154/2026.

Flores González Érika vs. Ángel Raúl de la Paz Martínez. Controversias del Orden Familiar Cierre de Tomo. 1 Acdo. Núm. Exp. 3224/2024.

Flores González Érika vs. Ángel Raúl de la Paz Martínez. Controversias del Orden Familiar 2 Acdos. Núm. Exp. 3224/2024 Tomo II del Principal.

Frutos León María Elena su sucesión. Sucesorio Familiar 1 Acdo. Núm. Exp. 118/2026.

Gallardo Vargas Adriana vs. Vilchis Vidal Mario. Controversias del Orden Familiar 1 Acdo. en Incidente. Núm. Exp. 586/2022 Vía de Apremio.

Gallegos Pérez Gregorio Francisco su sucesión. Sucesorio Familiar 2 Acdos. Núm. Exp. 2034/2023.

García Campos Miriam Yadira vs. Almanza Ordóñez Edwing. Controversias del Orden Familiar 1 Acdo. Núm. Exp. 664/2024.

Gómez Cruz José Luis vs. Herrera Zárate Alicia. Especial Familiar |. 1 Acdo. Núm. Exp. 2098/2023.

Gómez Segovia Ana Yazmín vs. Avilés Pérez Carlos Alberto. Controversias del Orden Familiar 1 Acdo. Núm. Exp. 502/2015.

González Garduño Mercedes Irma su sucesión. Sucesorio Familiar 1 Acdo. Núm. Exp. 3026/2024.

Guadarrama Álvarez José su sucesión. Sucesorio Familiar |. 1 Acdo. Núm. Exp. 622/2025.

Guerrero Saavedra Helia Luz María vs. su Sucesión. Sucesorio Familiar |. 1 Acdo. Núm. Exp. 464/2021.

Gutiérrez Pérez María Guadalupe su sucesión. Sucesorio Familiar 1 Acdo. Núm. Exp. 1010/2022.

Hernández García Claudia vs. Jasso Sánchez Reynaldo. Controversias del Orden Familiar 2 Acdos. en Incidente. Núm. Exp. 3146/2024 Vía de Apremio.

Herrera Reyes Albina su sucesión. Sucesorio Familiar |. 1 Acdo. Núm. Exp. 2032/2024.

Jiménez Alcantar Iván vs. Peña Segura Natalia. Especial Familiar 2 Acdos. en Incidente. Núm. Exp. 432/2022 Inc. de Modificación de Convenio.

López Rojas Ana María vs. Gaytán Hernández Raúl. Controversias del Orden Familiar |. 1 Acdo. en Incidente. Núm. Exp. 1410/2013 Inc. de Cancel. de Pensión Alimenticia.

Martínez Robles Verónica Gabriela vs. Castillo Godínez Mariano Alejandro. Controversias del Orden Familiar 1 Acdo. Núm. Exp. 2044/2024.

Mavarez Yedra Raurangel vs. Paruta Millán Adriana Alejandra. Controversias del Orden Familiar |. 1 Acdo. Núm. Exp. 160/2023.

Mealla Rodríguez Blanca Tatiana vs. Mejía Álvarez Carlos Giovani. Controversias del Orden Familiar 10 Acdos. Núm. Exp. 3074/2024 Principal Tomo III.

Menchaca Téllez Alejandro vs. Int. 2 Acdos. Núm. Exp. 1062/2010.

Monroy Molotla Gabriela vs. Tavera Vargas José Ángel. Ord. Civil Familiar 1 Acdo. Núm. Exp. 234/2026.

Monroy Servín María Trinidad. Sucesorio Familiar |. 1 Acdo. Núm. Exp. 444/2016.

Montes de Oca Rojas María Lilia su sucesión. Sucesorio Familiar |. 1 Acdo. Núm. Exp. 834/2025.

Montoya Muñoz Desiree su sucesión. Sucesorio Familiar 2 Acdos. Núm. Exp. 1746/2021.

Ocelotl Cuautle María Angelina vs. Tiro Gregorio Jaime. Controversias del Orden Familiar |. 1 Acdo. Núm. Exp. 1216/2021 Principal Tomo Ii.

Ornelas Raya Luz Guadalupe vs. Godínez Arrañaga Miguel. Especial Familiar |. 1 Acdo. Núm. Exp. 628/2019.

Pérez Ocaña Nicte- Ha vs. Juan Fernando Olivares Bautista. Especial Familiar |. 2 Acdos. en Incidente. Núm. Exp. 2856/2024 Inc. de Pensiones Vencidas y No Pagadas.

Portillo Ochoa Jesús Rodolfo. Sucesorio Familiar 1 Acdo. Núm. Exp. 1142/2003 Secc. Cuarta.

Quintero Carmona Lucía Angélica vs. Ramírez Martínez Marcos Alberto. Controversias del Orden Familiar |. 2 Acdos. Núm. Exp. 319/2026.

Rabell Hernández Cristina vs. Bisiacchi Kauffman Adrián Eugenio. Especial Familiar Exhorto. 1 Acdo. Núm. Exp. 2984/2024.

Rodríguez Guízar María Irene su sucesión. Juris. Voluntaria Familiar |. 1 Acdo. Núm. Exp. 336/2024.

Romano Posadas Esther su sucesión. Sucesorio Familiar 1 Acdo. en Incidente. Núm. Exp. 1834/2021 Incidente.

Romero Álvarez Miguel Ángel su sucesión. Sucesorio Familiar |. 2 Acdos. Núm. Exp. 92/2026.

Romero Rodríguez Agustina su sucesión. Sucesorio Familiar 2 Acdos. en Incidente. Núm. Exp. 832/2024 Inc. de Remoción de Albacea.

Rosete Moya Adela. Sucesorio Familiar Apelacion. 1 Acdo. Núm. Exp. 336/2020.

Sánchez Arauz Norberto su sucesión. Sucesorio Familiar |. 1 Acdo. en Expedientillo. Núm. Exp. 588/2001.

Sánchez Segundo Isabel vs. Martínez Téllez Kevin Alejandro. Controversias del Orden Familiar 2 Acdos. Núm. Exp. 1794/2024.

SOLO CONSULTA
SOLO CONSULTA
SOLO CONSULTA

Sánchez Segundo Isabel vs. Martínez Téllez Kevin Alejandro. Controversias del Orden Familiar 3 Acdos. en Incidente. Núm. Exp. 1794/2024 Vía de Apremio.
Tornel Luna Emmanuel Abiud vs. Suárez Salazar Ana Lilia. Exh. Familiar. 1 Acdo. en Incidente. Núm. Exp. 778/2020 Inc. de Modificación de Convenio.
Torres López Rosa María vs. Hernández Hernández David. Controversias del Orden Familiar 1 Acdo. Núm. Exp. 2956/2024 Principal Tomo Iii.
Villeda Romero Isaías vs. Otero Aguilar Elideth. Especial Familiar |. 1 Acdo. Núm. Exp. 122/2024.
Villegas Jiménez Gustavo vs. Molina Flores María Luisa. Controversias del Orden Familiar 1 Acdo. en Incidente. Núm. Exp. 2382/2024 Vía de Apremio.
NO PUBLICADOS
Bautista Hernández Paola Verónica vs. Admin Eloy Tinajero Alcántarao y Otros. Controversias del Orden Familiar 1 Acdo. en Expedientillo. Núm. Exp. 1278/2008 Expediente.
Bautista Hernández Paola Verónica vs. Admin Eloy Tinajero Alcántarao y Otros. Controversias del Orden Familiar 3 Acdos. en Incidente. Núm. Exp. 1278/2008 Incidente.
Jiménez Aguilera Julio Heberto vs. Rosa Esther Vaca Ramos. Especial Familiar 1 Acdo. Núm. Exp. 1226/2014.
Jiménez Aguilera Julio Heberto vs. Rosa Esther Vaca Ramos. Especial Familiar 1 Acdo. en Incidente. Núm. Exp. 1226/2014 Inc. de Liquidación de Sociedad Conyugal.
Martínez Rosas Érika Shael vs. Torres González Emmanuel. Controversias del Orden Familiar 2 Acdos. en Incidente. Núm. Exp. 1438/2019 Inc. de Cambio de Guarda y Custodia.
Meza Iniestra Nashielly Marant vs. David Tinoco Romero. Alim. Comparec. 1 Acdo. Núm. Exp. 2126/2010.
Torres Báez Graciela su sucesión. Sucesorio Familiar 2 Acdos. en Otros. Núm. Exp. 974/2021 Secc. Cuarta.
AUDIENCIA
López Rojas Carmen su sucesión. #Aud. 801 Sucesorio Familiar. 1 audiencia. Núm. Exp. 1332/2023.
Padilla Manríquez Luz María. #Aud. 801 Sin Comparecencia Sucesorio Familiar. 1 audiencia. Núm. Exp. 1308/2017.
Torres López Rosa María vs. Hernández Hernández David. Aud. de Ley Controversias del Orden Familiar 1 Aud. en Incidente. Núm. Exp. 2956/2024 Inc. de Pensiones Vencidas y No Pagadas.

SENTENCIAS DEFINITIVAS DEL 02 DE SEPTIEMBRE DEL 2026 NO PUBLICADOS

Sebastián García Jorge Jesús vs. Piña Santiago Evangelina. Controversias del Orden Familiar Sent. Def. 1 Núm. Exp. 1396/2024

SENTENCIAS INTERLOCUTORIAS

Galicia González Inés vs. Ridríguez Soriano Cruz Alejandro. Controversias del Orden Familiar Sent. Interl. Cancel. de Pensión 1 Sent. Inter. en Incidente. Núm. Exp. 1456/2006 Inc. de Cancel. de Pensión Alimenticia

LA SECRETARIA DE ACUERDOS
LIC. NALLELY JIMÉNEZ ALTAMIRANO

DÉCIMO TERCERO DE LO FAMILIAR

SECRETARÍA "A"
ACUERDOS DEL 2 DE SEPTIEMBRE DEL 2026

Abascal Olascoaga Rodrigo vs. Pérez Torres Daniela Marlene. Especial Familiar 6 Acdos. en Incidente. Núm. Exp. 5/2020 Cuestiones Inherentes a la Disol. del Vinculo Matrimonial en Definitiva.
Abascal Olascoaga Rodrigo vs. Pérez Torres Daniela Marlene. Especial Familiar 4 Acdos. Núm. Exp. 5/2020 Tomo Xvii.
Aceves Sánchez Francisco su sucesión. Sucesorio Familiar 1 Acdo. Núm. Exp. 3239/2024.
Aguirre Lara Roberto vs. Acevedo Gamino Mara Elvia Aída. Ord. Civil Familiar 1 Acdo. en Incidente. Núm. Exp. 2151/2024 Incid de Cancel de Pensión Alim. (2).
Alarcón Campos Catalina su sucesión. Sucesorio Familiar 1 Acdo. Núm. Exp. 537/2026.
Alarid Contreras Melanie vs. Saavedra Velasco Miguel Ángel. Controversias del Orden Familiar 1 Acdo. en Incidente. Núm. Exp. 3015/2024 Inc. de Cancel. de Pensión Alimenticia.
Arias Flores Claudia Virginia vs. Mancera Sandoval Juan Carlos. Controversias del Orden Familiar 1 Acdo. en Incidente. Núm. Exp. 2049/2024 Inc. de Pago de Pensión Alimenticia.
Arvizu Martínez Georgina. Sucesorio Familiar 1 Acdo. en Expedientillo. Núm. Exp. 1953/2018.
Ávila Siqueiros Ariadna Melissa vs. Nishijima Martínez Humberto Satoshi. Controversias del Orden Familiar 1 Acdo. en Incidente. Núm. Exp. 287/2022 Tomo III Inc. de Modificación de Convenio.
Carrera Romero María de Los Ángeles su Suce. Sucesorio Familiar 1 Acdo. Núm. Exp. 3289/2024 Principal.
Castellón Salvador Leticia vs. Herrera Mañón José Alberto. Especial Familiar 1 Acdo. Núm. Exp. 3081/2024.
Castillo Mancilla Jacqueline vs. Cortés Rodríguez Arturo Giovanni. Controversias del Orden Familiar 1 Acdo. Núm. Exp. 3057/2024 Principal.
Castro Suárez Silvia su sucesión. Sucesorio Familiar 2 Acdos. Núm. Exp. 484/2026.
Cortés Corona Rosa María su sucesión. Sucesorio Familiar 1 Acdo. Núm. Exp. 457/2026.
Cruz Rosales Laura Elvira vs. Pineda Franco Héctor Iván. Ord. Civil Familiar 1 Acdo. Núm. Exp. 527/2026.
Cuéllar Magdalena su sucesión. Sucesorio Familiar 1 Acdo. Núm. Exp. 107/2025.
Delgado Gaytán Eva su sucesión. Sucesorio Familiar 1 Acdo. Núm. Exp. 249/2024 Secc. Segunda.
Esquivel Gurrola Giovanna Isabel vs. Haces Gutiérrez Carlos Enrique. Controversias del Orden Familiar 1 Acdo. Núm. Exp. 1639/2022 Tomo Iii.
Estebanez Ruíz Christofer Bernardo vs. Gloria Florencio Fabiola. Especial Familiar 2 Acdos. en Incidente. Núm. Exp. 3363/2024 Inc. de Pensión Compensatoria Tomo Ii.
Estrada Torres Amelia. Sucesorio Familiar 1 Acdo. Núm. Exp. 879/2013 Inc. de Pago de Gananciales.
Frías Hernández Tayde su sucesión. Sucesorio Familiar 2 Acdos. Núm. Exp. 3371/2024 Principal.
Galindo Millán Karlos Fernando vs. Flores Nova Carina Rubí. Controversias del Orden Familiar 1 Acdo. Núm. Exp. 839/2025.
Gallegos Silva Pilar. Sucesorio Familiar 1 Acdo. Núm. Exp. 1529/2019.
García López Delfina su sucesión. Sucesorio Familiar 1 Acdo. en Expedientillo. Núm. Exp. 2425/2024 Expedientillo.
Gómez Ramírez Francisco su sucesión. Sucesorio Familiar 1 Acdo. Núm. Exp. 2113/2022 Secc. Segunda.
González Jiménez Ruth. vs. Mario Salgado Hernández. Ord. Civil Familiar 1 Acdo. en Incidente. Núm. Exp. 799/2005 Liquidación de Sociedad Conyugal.
González Méndez Aarón vs. Becerril Corona Marisol. Ord. Civil Familiar 1 Acdo. Núm. Exp. 449/2026.
Herbella Martín Salvador vs. Pascual Nevares Ana Laura del Carmen. Ord. Civil Familiar 1 Acdo. Núm. Exp. 43/2024 Tomo Ii.
Hernández Espinosa Brenda Lizeth vs. Álvarez Canseco Edgar Wosvaldo. Controversias del Orden Familiar 1 Acdo. Núm. Exp. 1251/2021.
Hernández Ramírez José. Sucesorio Familiar 1 Acdo. Núm. Exp. 773/1991 Secc. Iii.
Hernández Rojas Beatriz vs. Félix Pascual Gallo Palacios. Controversias del Orden Familiar 1 Acdo. Núm. Exp. 2203/2013.
Huautla Álvarez Karen Yunuen vs. Estrada Pérez Erick. Controversias del Orden Familiar 1 Acdo. Núm. Exp. 2931/2024.
Hurtado López Silvia. Sucesorio Familiar 1 Acdo. en Expedientillo. Núm. Exp. 1511/2018 Expedientillo.
Lahera Rojas Gina Paola vs. Crstian Arturo Peña Núñez. Controversias del Orden Familiar 1 Acdo. Núm. Exp. 645/2020.
Larios Martínez Rodolfo. Controversias del Orden Familiar Pasa a Sentencia. 1 Acdo. Núm. Exp. 1221/2021.
León Arteta Osvaldo. Ord. Civil Familiar 1 Acdo. en Expedientillo. Núm. Exp. 127/1997.
Lilia Yolanda. Sucesorio Familiar 2 Acdos. Núm. Exp. 427/2026.
López Ramírez Florinda vs. González Valdez Gustavo A. Cont. Ord. Fam. 1 Acdo. Núm. Exp. 889/1992.
Loredo González Lucía su sucesión. Sucesorio Familiar 1 Acdo. Núm. Exp. 497/2026.
Maldonado Martínez Otóniel vs. Valdez Paz Irma Guadalupe. Ord. Civil Familiar Dnc. 1 Acdo. Núm. Exp. 499/2026.
Martínez Castelán Ismael vs. Huerta Hernández Mayra Ivonne. Controversias del Orden Familiar 1 Acdo. Núm. Exp. 419/2018 Tomo II Principal.
Martínez Pérez Emma vs. Ortiz Bahena Víctor Hugo. Vía de Apremio Familiar 1 Acdo. Núm. Exp. 109/2025.
Martínez Pérez Rodolfo su sucesión. Sucesorio Familiar 1 Acdo. Núm. Exp. 119/2025 Secc. Segunda.

SOLO CONSULTA
SOLO CONSULTA
SOLO CONSULTA

Martínez Treviño Adelaido su sucesión. Sucesorio Familiar 1 Acdo. en Incidente. Núm. Exp. 1661/2021 Remoción de Albacea.
Martínez Vázquez María Teresa vs. Rodrigo Guadalupe Aranda Yáñez. Controversias del Orden Familiar 1 Acdo. Núm. Exp. 365/2016.
Mercado Sánchez David Rey su sucesión. Sucesorio Familiar 1 Acdo. Núm. Exp. 393/2026.
Montante Flores Keren Antonia vs. Resillas Villar Jair Alberto. Controversias del Orden Familiar 1 Acdo. Núm. Exp. 583/2023 Tomo II Principal.
Montoya Ortega Esmeralda Getzabel vs. García Membrilla Juan Delfino. Controversias del Orden Familiar audiencia. 1 Acdo. Núm. Exp. 6007/2026.
Mora Valencia Ana Leslie vs. José Mauricio Rosales Ortega. Controversias del Orden Familiar 1 Acdo. en Incidente. Núm. Exp. 2143/2016 Inc. de Pago de Pensiones Vencidas.
Padrón Saucedo Gabriela Janete vs. Martínez García Ricardo. Controversias del Orden Familiar 1 Acdo. en Otros. Núm. Exp. 2353/2024 de Consignaciones.
Padrón Saucedo Gabriela Janete vs. Martínez García Ricardo. Controversias del Orden Familiar 1 Acdo. Núm. Exp. 2353/2024 Principal Tomo Iii.
Ramírez Zamora Gabriela vs. Santiago Ramos Hugo. Controversias del Orden Familiar 1 Acdo. en Incidente. Núm. Exp. 2209/2024 Inc. de Aumento de Pensión.
Reyes Bravo María del Carmen Blanca su sucesión. Sucesorio Familiar 1 Acdo. Núm. Exp. 1309/2022 Tomo Ii.
Reyes Martínez Remedios vs. Jiménez Martínez Javier. Ord. Civil Familiar 1 Acdo. Núm. Exp. 693/2025.
Rosas Castellanos Ivonne Vianey vs. Carlos Velázquez Hernández. Controversias del Orden Familiar 1 Acdo. en Incidente. Núm. Exp. 1821/2010 Inc. de Cancel. de Pensión Alimenticia.
Ruíz Betancourt Blanca Sandra vs. González Meza David Enrique. Controversias del Orden Familiar 2 Acdos. Núm. Exp. 1953/2023 Tomo Iii.
Sánchez Ávila José Alberto su Sucesión vs. Sánchez Garcilazo Mirna Elvia. Sucesorio Familiar 1 Acdo. Núm. Exp. 344/2026.
Sánchez Ávila José Alberto. Sucesorio Familiar 1 Acdo. en Incidente. Núm. Exp. 133/2018 Inc. de Entrega de la Pos. Material del Bien Inmueble que Forma la Masa Hereditaria.
Sánchez Santiago Blanca Estela su sucesión. Sucesorio Familiar Apel. y Computo. 1 Acdo. Núm. Exp. 2403/2024 Secc. Segunda.
Sánchez Yáñez Javier y Sánchez Yáñez Patricia vs. Sánchez Yáñez Crolina. Sucesorio Familiar 1 Acdo. Núm. Exp. 357/2026.
Segovia Salgado Jesús vs. Camacho Santes Sayret Dalila. Ord. Civil Familiar 1 Acdo. Núm. Exp. 3313/2024 Principal Tomo Ii.
Silva López Manuela su sucesión. Sucesorio Familiar Pasa a Sentencia. 1 Acdo. Núm. Exp. 3451/2024 Secc. Cuarta.
Suárez Torres Ernesto su sucesión. Sucesorio Familiar 1 Acdo. Núm. Exp. 493/2026.
Vieyra Maldonado Amado su sucesión. Sucesorio Familiar 1 Acdo. en Expedientillo. Núm. Exp. 731/2025 Expedientillo.
Zainos Sánchez Jaime Arturo vs. Rivero Lemus Bianca Nallely. Controversias del Orden Familiar 1 Acdo. en Incidente. Núm. Exp. 59/2024 Inc. de Nul. de Actuaciones.
Zaragoza Alcántara Santos su sucesión. Sucesorio Familiar 1 Acdo. Núm. Exp. 3439/2024 Secc. Segunda.
Del Agua Martínez José. Sucesorio Familiar 1 Acdo. Núm. Exp. 2133/2024 Secc. Cuarta.
NO PUBLICADOS
Estrada Arzola Manuela. Sucesorio Familiar 1 Acdo. Núm. Exp. 249/2015 Secc. Cuarta.
AUDIENCIA
Arias Flores Claudia Virginia vs. Mancera Sandoval Juan Carlos. Controversias del Orden Familiar 1 Aud. en Incidente. Núm. Exp. 2049/2024 Inc. de Pago de Pensión Alimenticia.

LA SECRETARIA DE ACUERDOS
LIC. MARÍA ESTELA GONZÁLEZ MARTÍNEZ

SECRETARÍA "B"
ACUERDOS DEL 2 DE SEPTIEMBRE DEL 2026

Almaguer Juárez Jorge Ángel vs. Barnar Moctezuma Érika Yidani. Especial Familiar 1 Acdo. en Incidente. Núm. Exp. 2240/2024 Inc. de Pensión Alimenticia Definitiva.
Alvarado García Héctor Andrés su sucesión. Sucesorio Familiar 1 Acdo. Núm. Exp. 3120/2024 Secc. Tercera.
Álvarez Velázquez Martha Raquel vs. Vite Martínez Iván Sidrac. Controversias del Orden Familiar 1 Acdo. Núm. Exp. 462/2004 Principal, Tomo Ii.
Anaya Santa Cruz Sara Elena. Controversias del Orden Familiar 1 Acdo. Núm. Exp. 6000/2026 Violencia.
Bassoco Alvarado Samuel su sucesión. Sucesorio Familiar 1 Acdo. Núm. Exp. 532/2026.
Briones Velasco José Rafael Evaristo vs. Oseguera Altamirano Gabriela. Especial Familiar Narb. 1 Acdo. Núm. Exp. 348/2019 Tomo Iii.
Buen Abad Velázquez Laura vs. Hernández Covarrubias Javier José. Especial Familiar Narb. 1 Acdo. Núm. Exp. 776/2025.
Buendía Cruz Herminia Laura. Sucesorio Familiar Mhm Expedientillo. 1 Acdo. Núm. Exp. 2118/2019.
Camarin Aguilar Alan Michael vs. Zaldívar Escobedo Areli. Controversias del Orden Familiar Narb. 1 Acdo. en Otros. Núm. Exp. 1286/2022 Tomo Iii.
Campo Barrios Yésica María vs. Morales López Fernando. Controversias del Orden Familiar Mhm. 1 Acdo. Núm. Exp. 728/2024 Tomo Ii.
Cantú Téllez Carol Paola vs. García Benítez Francisco Javier. Controversias del Orden Familiar 1 Acdo. Núm. Exp. 1656/2022.
Cantú Téllez Carol Paola vs. García Benítez Francisco Javier. Controversias del Orden Familiar 1 Acdo. en Incidente. Núm. Exp. 1656/2022 Disminución de Pensión Alimenticia.
Castellanos Hernández Teresa su sucesión. Sucesorio Familiar Mhm. 1 Acdo. Núm. Exp. 42/2022.
Castro Resines Celia. Sucesorio Familiar 1 Acdo. Núm. Exp. 1246/2016.
Clorio Romero Luis Manuel su sucesión. Sucesorio Familiar Ps. 3 Acdos. Núm. Exp. 1596/2024.
Colín López Clementina su sucesión. Sucesorio Familiar Mhm. 1 Acdo. en Incidente. Núm. Exp. 2752/2024 Oposición Al Proyecto de Partición.
Cortés Olmos Héctor Alfonso vs. Vivas Ibarra Jaquelíne. Ord. Civil Familiar 1 Acdo. en Incidente. Núm. Exp. 582/2020 Tomo II Inc. de Las Consecuencias Tomo Ii.
Cuevas Fragoso Gonzalo. Sucesorio Familiar Expedientillo/Narb. 1 Acdo. Núm. Exp. 722/2017.
Flores Ortiz Arnulfo. Sucesorio Familiar Mhm. 2 Acdos. Núm. Exp. 2078/2014 Tomo Ii.
Flores Velasco Ana Alejandra vs. Avilés Alvarado Jesua Emmanuel. Actos Prejudiciales Familiar 2 Acdos. Núm. Exp. 494/2026 Lamvlv.
Fonseca González José Benito. Test. 1 Acdo. Núm. Exp. 1462/2005.
García Domínguez Alejandro Fidel. Sucesorio Familiar Mhm Expedientillo. 1 Acdo. Núm. Exp. 302/2021.
García Gómez María del Carmen su sucesión. Sucesorio Familiar 1 Acdo. Núm. Exp. 470/2026.
García Hernández María Alicia. Sucesorio Familiar 1 Acdo. Núm. Exp. 1484/2011.
García Oliva Concepción vs. Fortino Mendoza Antonio su sucesión. Ord. Civil Familiar 1 Acdo. Núm. Exp. 421/2026.
García Rodríguez María Alva su sucesión. Sucesorio Familiar 1 Acdo. Núm. Exp. 528/2026.
García Tirado Alma Rosa vs. Parada Arcos Francisco Javier. Controversias del Orden Familiar Narb. 1 Acdo. en Incidente. Núm. Exp. 392/2025 Aumento de Pensión Alimenticia Jésica Denisse.
García Venegas Cuauhtémoc vs. Norma Graciela Judith Lara Suárez. Especial Familiar Mhm. 1 Acdo. Núm. Exp. 854/2015.
Gómez Arriaga Carlos Francisco su sucesión. Sucesorio Familiar 1 Acdo. Núm. Exp. 274/2026.
González González Blanca Adriana vs. Ramírez Mejía Sergio Arturo. Especial Familiar Mhm Expedientillo. 1 Acdo. en Incidente. Núm. Exp. 2858/2024 Inc. de Custiones Accesorias Al Divorcio.
González González José Guadalupe su sucesión. Sucesorio Familiar 1 Acdo. Núm. Exp. 626/2025.
González González José Guadalupe su sucesión. Sucesorio Familiar 1 Acdo. Núm. Exp. 626/2025 Secc. Tercera.
González González José Guadalupe su sucesión. Sucesorio Familiar 1 Acdo. Núm. Exp. 626/2025 Segunda Sección.
González López Ana Laura vs. Julio César Flores Tovar. Controversias del Orden Familiar 1 Acdo. en Incidente. Núm. Exp. 52/2015 Cuantif. de Pensiones Alimenticias Adeudadas y No Cubiertas.
Guadarrama Carrasco Juan. Sucesorio Familiar Mhm. 1 Acdo. Núm. Exp. 198/2020.
Gualda Mariana vs. Juárez García Víctor Manuel. Especial Familiar 1 Acdo. Núm. Exp. 2754/2024 Inc. de Modificación de Pensión Alimenticia.
Guillén Tapia Alfredo su sucesión. Sucesorio Familiar 1 Acdo. Núm. Exp. 704/2022.

SOLO CONSULTA
SOLO CONSULTA
SOLO CONSULTA

Guzmán Riquelme Ada Elisa vs. Gerardo Arroyo Concha. Controversias del Orden Familiar Mhm. 1 Acdo. Núm. Exp. 1410/2012.
Ibáñez López Ángel Moisés vs. Pérez Gómez Laura Diana. Especial Familiar Mhm. 1 Acdo. en Incidente. Núm. Exp. 874/2022 Incumplimiento de Convenio.
Ibáñez del Razo Pedro Sergio su sucesión. Sucesorio Familiar 1 Acdo. Núm. Exp. 882/2022.
Isabel de la Luz Bernardo vs. Castañeda Martínez Elena. Especial Familiar 1 Acdo. en Incidente. Núm. Exp. 16/2024 Liquidación de la Sociedad Conyugal.
Jiménez Guerrero Omar Israel. Juris. Voluntaria Familiar Narb. 1 Acdo. Núm. Exp. 138/2022 Tomo Ii.
Jorge Arguelles Castro vs. Fabiola Arguelles Castro vs. Castro Resines Celia. Sucesorio Familiar 2 Acdos. en Incidente. Núm. Exp. 1246/2016 Rendición de Cuentas.
Juárez Estrada Víctor Hugo vs. María Elena Corona Cruz. Especial Familiar Mhm. 1 Acdo. Núm. Exp. 1638/2014.
Juárez Vargas Mario Luis vs. Celia Jasso Centeno. Ord. Civil Familiar Recibe Billete. 1 Acdo. Núm. Exp. 1468/2012.
Lara Terrón Sara. Sucesorio Familiar 1 Acdo. Núm. Exp. 562/1997.
Ledesma Landa María Magdalena su sucesión. Sucesorio Familiar Md Dada Cuenta. 1 Acdo. Núm. Exp. 786/2025 Secc. Cuarta.
López Ososrio Martha Patricia vs. Andrés Juárez Ramos. Controversias del Orden Familiar Narb. 1 Acdo. en Incidente. Núm. Exp. 1728/2013 Inc. de Cesación 2.
López Sánchez Santos. Sucesorio Familiar 1 Acdo. Núm. Exp. 40/2019.
Marroquín Fernando Miguel Ángel su sucesión. Sucesorio Familiar 1 Acdo. Núm. Exp. 530/2026.
Martínez Castorela Esther. Test. Mhm. 1 Acdo. Núm. Exp. 1132/2006.
Martínez Ceballos Zuemy vs. Montor Mora Fernando. Controversias del Orden Familiar Narb. 1 Acdo. en Incidente. Núm. Exp. 3188/2024 Inc. de Cump. de Convenio.
Martínez González Diana Patricia vs. Barajas Rosales David Lugardo Alberto. Especial Familiar Narb. 1 Acdo. en Incidente. Núm. Exp. 2144/2024 Inc. de Modificación de Régimen de Visitas y Convivencias.
Martínez Rodríguez Mayra Edith vs. Mendoza Álvarez Maximino. Controversias del Orden Familiar 1 Acdo. en Incidente. Núm. Exp. 150/2016 Inc. de Cobro de Pensión Alimenticia.
Martínez Salinas Agustina su sucesión. Sucesorio Familiar Mhm. 1 Acdo. Núm. Exp. 1328/2023.
Martínez de Paz Cecilia. Int. Mhm Expedientillo. 1 Acdo. Núm. Exp. 1318/2001.
Méndez Sánchez Manuel su sucesión. Sucesorio Familiar 1 Acdo. Núm. Exp. 1174/2024.
Mendoza Hernández Luz del Carmen vs. González Velázquez Adrián. Controversias del Orden Familiar 1 Acdo. en Incidente. Núm. Exp. 856/2019 Inc. de Pago de Pensiones Vencidas.
Mendoza Lira Eva su sucesión. Sucesorio Familiar 1 Acdo. Núm. Exp. 526/2026.
Miranda Cadena Gabriel Francisco su sucesión. Sucesorio Familiar 1 Acdo. en Otros. Núm. Exp. 412/2024 Segunda Sección.
Morones Torres Raúl Pascual su sucesión. Sucesorio Familiar 2 Acdos. en Incidente. Núm. Exp. 3376/2024 Inc. de Nul. de Actuaciones por Falsedad de Firma.
Navarrete Beltrán María Trinidad su sucesión. Sucesorio Familiar Narb. 1 Acdo. Núm. Exp. 138/2025.
Navarro Torres Carmen su sucesión. Sucesorio Familiar 1 Acdo. Núm. Exp. 520/2026.
Onofre Zamudio Alma Guadalupe vs. Víctor Moisés Hernández Rodríguez. Especial Familiar Expedientillo/Narb. 1 Acdo. Núm. Exp. 582/2021.
Ortiz Vázquez Faustino. Int. 1 Acdo. Núm. Exp. 276/2012.
Pedroza Calderón Carmen. Sucesorio Familiar Ps. 1 Acdo. Núm. Exp. 1974/2016 Secc. Cuarta.
Pérez Colín Mauro su sucesión. Sucesorio Familiar 1 Acdo. Núm. Exp. 522/2026.
Pille Pérez Elena su sucesión. Sucesorio Familiar Dada Sale de Sentencia. 1 Acdo. Núm. Exp. 20/2025.
Quinones Michaen Érika María vs. Saavedra Estrada José de Jesús. Ord. Civil Familiar Mhm. 1 Acdo. en Incidente. Núm. Exp. 24/2026 Cancel. de Pensión Alimenticia.
Quiroz Gómez María Trinidad vs. Domínguez Alvarado Ricardo. Controversias del Orden Familiar Narb. 1 Acdo. en Expedientillo. Núm. Exp. 1960/2016 Expedientillo.
Rentería Salazar Leticia vs. Hernández Morales Adán y Hernández Morales Edgar y Hernández Morales Osvelia Mireya y Hernández Cruz Catherine Guadalupe y Hernández Cruz Leticia Monserrat. Ord. Civil Narb. 1 Acdo. Núm. Exp. 803/2025.
Revilla Meza Yazmín vs. Marco Antonio Ribvera Nápoles. Controversias del Orden Familiar Ecm. 1 Acdo. en Incidente. Núm. Exp. 2688/2024 Inc. de Pago de Pensión Alimenticia Vencidas y No Pagadas.
Ríos Serrano Jorge su sucesión. Sucesorio Familiar 1 Acdo. Núm. Exp. 538/2026.
Rojas Sánchez Mariana vs. Miguel Reyes Rocha. Controversias del Orden Familiar 1 Acdo. en Incidente. Núm. Exp. 1380/2011 Inc. de Incumplimiento de Pensión Alimenticia.
Román Arista Teresa Margarita su sucesión. Sucesorio Familiar Mhm. 1 Acdo. Núm. Exp. 634/2025.
Rosas Aguirre Juan. Int. Mhm. 1 Acdo. Núm. Exp. 258/2011.
Rosas Rosas Joel su sucesión. Sucesorio Familiar Mhm. 1 Acdo. Núm. Exp. 380/2026.
Sáenz Mata Cynthia Itzel vs. Flores Marroquín Leonardo. Controversias del Orden Familiar Narb. 1 Acdo. Núm. Exp. 378/2026.
Sánchez Ortega Norma Alejandra vs. Luis Eduardo Patiño Navarro. Especial Familiar 1 Acdo. en Amparo. Núm. Exp. 1420/2015 530/2026.
Santillán González Ana Rosa vs. Cortés Mondragón Reyes Santiago. Especial Familiar 1 Acdo. Núm. Exp. 62/2019.
Segundo lópez verónica cecilia vs. Ramírez paredes leonardo sebastián. Controversias del orden familiar familiar mhm. 1 acdo. Núm. Exp. 1978/2023.
Severiano Gallegos Arisbeth vs. Galicia Gatica Ismael. Especial Familiar Expedientillo/Narb. 1 Acdo. Núm. Exp. 1272/2023.
Silva García María su sucesión. Sucesorio Familiar 1 Acdo. Núm. Exp. 536/2026.
Suárez Gutiérrez Domingo Benjamín su sucesión. Sucesorio Familiar 1 Acdo. Núm. Exp. 726/2025.
Toledano Silveyra César Leonardo vs. Flores Almaguera Bertha Alejandra. Controversias del Orden Familiar Narb. 1 Acdo. en Otros. Núm. Exp. 3058/2024 Tomo Iii.
Toledo García Amelia su sucesión. Sucesorio Familiar 1 Acdo. Núm. Exp. 534/2026.
Urzua Lara Oralia María de Los Ángeles vs. Ojeda Valdés Gerardo de Jesús. Especial Familiar Mhm. 2 Acdos. en Incidente. Núm. Exp. 832/2020 Inc. para Regular Las Consecuencias Inherentes Al Divorcio.
Valdez Gutiérrez Alejandra Lucía vs. Luis Ángel Guzmán Ríos. Controversias del Orden Familiar Mhm. 1 Acdo. Núm. Exp. 2400/2012.
Vásquez Guzmán Karla Vanessa vs. Vásquez Heredia Eliseo. Controversias del Orden Familiar Mhm. 1 Acdo. Núm. Exp. 1878/2023.
Vergara Robles Catalina del Carmen vs. Guillermo García Sánchez. Especial Familiar 1 Acdo. en Incidente. Núm. Exp. 2372/2012 Liquidación de Sociedad Conyugal.
Villalobos y Quintero Mario René su sucesión. Sucesorio Familiar Mhm. 1 Acdo. en Incidente. Núm. Exp. 890/2022 Inc. de Oposición Al Inventario y Avalúo.
Yerena Gómez Maribel vs. Rodríguez González Omar Huttman. Controversias del Orden Familiar 1 Acdo. en Otros. Núm. Exp. 3154/2024 Tomo Ii.
Zenil Martínez Alejandra vs. Chaparro Flores Daniel. Especial Familiar Narb. 1 Acdo. en Incidente. Núm. Exp. 2222/2023 Inc. de Cancel. de Pensión Alimenticia.
Zozoaga Santelis Manfredo. Sucesorio Familiar Expedientillo/Narb. 1 Acdo. Núm. Exp. 322/2004.
De Los Santos Vázquez Maribel vs. Alberto Cazares de Los Santos. Especial Familiar 1 Acdo. en Incidente. Núm. Exp. 128/2025 Inc. de Reduc. de Pensión Alimenticia.
De Los Santos Vázquez Maribel vs. Cazares de Los Santos Alberto. Especial Familiar 1 Acdo. en Incidente. Núm. Exp. 128/2025 Inc. de Cambio de Guarda y Custodia.

AUDIENCIA

Anaya Santa Cruz Sara Elena. Controversias del Orden Familiar 1 audiencia. Núm. Exp. 6000/2026 Violencia.
Barrientos Torres María Elena su sucesión. Aud. Sucesorio Familiar. 1 audiencia. Núm. Exp. 670/2025.
Bazualdo Sánchez Sofía Gabriela vs. Camacho Jasso Edgar Yael. Platica Controversias del Orden Familiar 1 audiencia. Núm. Exp. 656/2018.
Cid Rodríguez José Rafael vs. Martínez Gutiérrez Margarita Eugenia. Mhm Aud. Especial Familiar. 1 Aud. en Incidente. Núm. Exp. 2822/2024 Inc. de Compensación Económica.

SOLO CONSULTA
SOLO CONSULTA
SOLO CONSULTA

Cid Rodríguez José Rafael vs. Martínez Gutiérrez Margarita Eugenia. Mhm Aud. Especial Familiar. 1 Aud. en Incidente. Núm. Exp. 2822/2024 Inc. de Pensión Alimenticia.

EL SECRETARIO DE ACUERDOS
LIC. JOSÉ MIGUEL CÁRDENAS RIVERO

DÉCIMO CUARTO DE LO FAMILIAR

SECRETARÍA "A"
ACUERDOS DEL 2 DE SEPTIEMBRE DEL 2026

Alarcón Heras Manuel su sucesión. Sucesorio Familiar Comparecencia Entrega Copias Certificadas. 1 Acdo. Núm. Exp. 543/2025.
Alejandro Peralta Mosco vs. Paola Irene Rodríguez Trujillo. Especial Familiar Señor Desahoga Requerimiento, Se Admite el Inc. (Dcd). 1 Acdo. en Incidente. Núm. Exp. 1505/2023 Inc. de Liquidación de Sociedad Conyugal.
Alfaro Berrocal Rosaura su sucesión. Sucesorio Familiar Señor Señala que la Copia Simple de Test. Obra en Autos, que Tiene Dupl. y que Lo Exhibirá Si Se Consiera Necesario, que No Conoce, Ni Cuenta Con Datos para Localizar a Los Testigos del Testamento. 1 Acdo. Núm. Exp. 421/2026.
Alquicira Martínez Lourdes su sucesión. Sucesorio Familiar Informe del Archivo General de Notarías, Se Señala Aud. a que Se Refeiere el Art. 801 del C. P. C. (Ar). 1 Acdo. Núm. Exp. 2475/2024.
Beltrán Bonifacio Adriana vs. Salas Gómez Armando Litay. Controversias del Orden Familiar Señora Realiza Manifestaciones y Se Ordena Correrle Traslado. 1 Acdo. en Incidente. Núm. Exp. 47/2021 Inc. de Cesación de Pensión Alimenticia.
Bermeo Villegas José Dolores. Int. Comparecencia Se Dan por Notificados. 1 Acdo. Núm. Exp. 309/1991.
Blanco Montiel María Hortensia su sucesión. Sucesorio Familiar Comparecencia Devolución de Documentos. Chr. 1 Acdo. Núm. Exp. 285/2025.
Chávez Aguilar María de Lourdes vs. Rodríguez Gómez Salvador. Oral Familiar Mp Solicita Copias. 1 Acdo. Núm. Exp. 1771/2021.
Figueroa Rivera Anatolio. Sucesorio Familiar Comparecencia Notif. Personal. 1 Acdo. Núm. Exp. 833/2021.
Flores Irene Esther vs. Cedillo Bénitez José Mario. Especial Familiar Se Ordena Elaboración de Oficio para el Aj y Regresar el Exp. (Dcd). 1 Acdo. Núm. Exp. 1035/2013.
Francisca Barrera Cabrera. Sucesorio Familiar AUDIENCIA; Se Desahoga Confesional y Se Turna a Sent. (Dcd). 1 Acdo. en Incidente. Núm. Exp. 1005/2023 Inc. de Remoción de Albacea.
García Torres Lilí Guadalupe. Sucesorio Familiar Señor Exhibe Boleta Predial. 1 Acdo. Núm. Exp. 801/2022 Secc. Segunda.
Gómez Martínez Benjamín Esteban su sucesión. Sucesorio Familiar Señor Realiza Manifestación Respecto a Proporcionar Nombre y Dom. de Sra Teresa, de Requerimiento de Dos de Julio de Dos Mil Veintiséis. 1 Acdo. Núm. Exp. 417/2026.
Guzmán Pérez Claudia Liliana vs. Guerrero Mendoza Martín Alfredo. Ord. Civil Familiar Señora Solicita Oficio a BBVA (Dcd). 1 Acdo. en Incidente. Núm. Exp. 2179/2013 Vía de Apremio.
Heredia Pérez María de Lourdes. Juris. Vol. Comparecencia Devolución de Documentos. 1 Acdo. Núm. Exp. 1351/2010.
José Luis Lara Marín. Sucesorio Familiar Comparecencia de Notif. Personal Ogr. 1 Acdo. Núm. Exp. 1397/2023.
Medrano Esparza René su sucesión. Sucesorio Familiar Admisorio. 1 Acdo. Núm. Exp. 535/2026.
Reyes Ríos María Elena su sucesión. Sucesorio Familiar Admisorio. 1 Acdo. Núm. Exp. 533/2026.
Robles Santander Modesta su sucesión. Sucesorio Familiar Ced. de Notif. Sin Diligenciar (Ar). 1 Acdo. Núm. Exp. 353/2026.
Rodríguez Rivera Micaela Esperanza. Juris. Voluntaria Familiar Comparecencia Copias Certificadas. 1 Acdo. Núm. Exp. 671/2025.
Tapia Salas Ricardo su sucesión. Sucesorio Familiar Mandatario de Las Personas Denunciantes Solicitan Aclaración de Auto, Se Regulariza Proc. (Ar). 1 Acdo. Núm. Exp. 165/2026.
Torres Hernández Rosa su sucesión. Sucesorio Familiar Admisorio. 1 Acdo. Núm. Exp. 537/2026.
Vargas y González Rubio Iliana. Sucesorio Familiar Se Ordena Elaboración de Oficio para el Aj y Regresar el Exp. (Dcd). 1 Acdo. Núm. Exp. 2081/2022.
Ávila Serrano Marisol vs. Ruvalcaba Arroyo Juan José. Controversias del Orden Familiar Señor Realiza Autr. (Dcd). 1 Acdo. Núm. Exp. 2211/2013.

NO PUBLICADOS
Corvera Rivas Mari Cruz vs. González Castillo Iván. Controversias del Orden Familiar Señora Contesta a la Reconvención (Crv). 2 Acdos. Núm. Exp. 91/2020.
García Dominga. Sucesorio Familiar Único Heredero Desahoga Prevención, Solicita Se Lleven Las Secciones Correspondientes y Se Forme la Secc. Segunda (Crv). 1 Acdo. Núm. Exp. 785/2024 Secc. Segunda.
Mendoza Juárez Laura vs. Álvarez Juárez Alfonso Alberto. Controversias del Orden Familiar Señora Hace Manifestaciones de que Pago Estudios Anteriores a Los hoy Ordenados, Sra Cumple Con Señalar Familiares Alternos O. Alternas y un Informe de la Escuela (Crv). 1 Acdo. Núm. Exp. 935/2024.
AUDIENCIA
Bagatella Ugarte Abraham Mauricio vs. Canales López Vieyra Mariana. Aud. Pública, No Se Lebra, No Asistieron Controversias del Orden Familiar 1 audiencia. Núm. Exp. 1743/2015.
Hernández García Ofelia. Aud. de Platica Con Personas (Ar) Sucesorio Familiar. 1 audiencia. Núm. Exp. 431/2025 Secc. Primera.
Robles Santander Modesta su sucesión. Aud. a que Se Refiere el Artículo 801 del C. P. C. Pública (Ar) Sucesorio Familiar. 1 audiencia. Núm. Exp. 353/2026.

SENTENCIAS DEFINITIVAS DEL 02 DE SEPTIEMBRE DEL 2026
Salinas Vargas Luis su sucesión. Sucesorio Familiar Aud. 815 Quater y Sent. de Adjudicación 1 Núm. Exp. 229/2026

LA SECRETARIA DE ACUERDOS
LIC. CONSUELO RODRÍGUEZ VEGA

SECRETARÍA "B"
ACUERDOS DEL 2 DE SEPTIEMBRE DEL 2026

Alatriste Leyva Margarita su sucesión. Sucesorio Familiar el Promovente Da Cump. Al Requerimiento Ordenado en Auto Admisorio. 1 Acdo. Núm. Exp. 50/2026.
Alfredo Espinosa Rodríguez vs. Anahi Sandivel Sámano Orta. Controversias del Orden Familiar Aud. de Apertura de Estudios. 1 Acdo. Núm. Exp. 2086/2023.
Álvarez Calderón María Maura vs. Rosas Reséndiz Mario. Alim. Comparec. Comparecencia Emplaz. (Raal). 1 Acdo. Núm. Exp. 1332/2005.
Álvarez Pérez Amalia Silvia su sucesión. Sucesorio Familiar Los Denunciantes y la Den Unciante Exhiben Copias Certificadas para Dar Cump. Al Requerimiento Ordenado en Auto Admis. y Solicitan Se Regularic3e Procedimiento. 1 Acdo. Núm. Exp. 406/2026.
Castillo Paz Leonelo vs. Méndez Mota Jerry. Ord. Civil Familiar Certificación Localización Exp. y Se Ordena Remitir Los Mismos Federal. 1 Acdo. Núm. Exp. 74/1998.
Castro Sánchez Bernardo su sucesión. Sucesorio Familiar Mandatario de la Denunciante Exhibe Actas de Defunción y Solicita Se Haga Declaratorio de Herederos. 1 Acdo. Núm. Exp. 164/2025.
Dávila Gómez Cristina Guadalupe vs. Besnier Ovando Óscar Ricardo. Ord. Civil Familiar Centro Convivencia Informa Periodo de Convivencias y Fechas para Cursos. 1 Acdo. Núm. Exp. 1844/2022 Inc. de Incremento de Pensión Alimenticia Provisional.
Díaz de León de Alba Rocío del Carmen su sucesión. Sucesorio Familiar Archivo General de Notarias Rinde Informe. 1 Acdo. Núm. Exp. 94/2026.
García Evangelista Gilberto su sucesión. Sucesorio Familiar Mandatario Designa Notario Público, Se Declara que Ha Causado Ejecutoria Sent. y Solicita Expedición de Copias Certificadas (Is). 1 Acdo. Núm. Exp. 1534/2024 Cuarta Sección.
Gómez Morales Emmanuel su sucesión. Sucesorio Familiar la Actora Incidentista Acusa Rebeldía. 1 Acdo. en Incidente. Núm. Exp. 1566/2024 Inc. de Nul. de Testamento.
González Benítez Adriana vs. González Campos Rubén. Controversias del Orden Familiar el Señor Solicita Devolución de Certificados Fiduciarios. 1 Acdo. Núm. Exp. 1090/2022.
Jiménez Cortés Lucía Teresa. Sucesorio Familiar Aud. 801 (Raal). 1 Acdo. Núm. Exp. 266/2026.
Joel Maruri Sánchez y Norma López Bobadilla. Especial Familiar Señor Solicita Se Elabore Nuevamente Ced. de Notif. y Acompañamiento, Revoca Dom. y Autorizaciones, Autoriza Nuevo Mandatario y Dom. (Is). 1 Acdo. Núm. Exp. 1802/2023.
Juárez García María Piedad su sucesión. Sucesorio Familiar Comparece la Sra. Érika Vanessa Ceciliano Juárez, a Aceptar Cargo de Albacea (Ar). 1 Acdo. Núm. Exp. 58/2026.

SOLO CONSULTA
SOLO CONSULTA
SOLO CONSULTA

Lavalle Trimble Érika vs. Velázquez Torres José Alejandro. Especial Familiar Aud. de Plática Con Niña, Con Convn. Def. (Mi). 1 Acdo. en Incidente. Núm. Exp. 136/2015 Inc. de Modificación de Convenio.

López López María vs. Molina Molina Roberto. Especial Familiar la Señora Solicita Se Vuelvan a Girar Los Oficios Ordenados por la Sala como Distribuidor y No como Empleado. 1 Acdo. en Incidente. Núm. Exp. 134/2022 Inc. de Liquidación de Sociedad Conyugal.

Manuel Chirino Díaz. Sucesorio Familiar Heredera Manifiesta Inconformidad Con la Rendición de Cuentas. 1 Acdo. en Incidente. Núm. Exp. 2082/2022 Secc. Tercera.

Montes de Oca Garduño José Eduardo su sucesión. Sucesorio Familiar Señora Brenda Se Apersona a Juicio, Señala Dom. y Autoriza Mandatario y Mandataria y Profesionistas (Is). 3 Acdos. Núm. Exp. 482/2026.

Montiel Cortés Víctor. Sucesorio Familiar Apoderados Legales de Banamex, Solicitan Se Les Reconozca Personalidad, Autorizan Dom. y Profesionistas (Is). 1 Acdo. Núm. Exp. 678/2023.

Oceguera Puga Mónica vs. Mónica Oseguera Puga. Sucesorio Familiar el Albacea Inicia Secc. Tercera. 1 Acdo. en Otros. Núm. Exp. 1468/2013 Secc. Tercera.

Onofre Medina Yessenia Adela vs. Zapien Gómez Mauricio. Controversias del Orden Familiar Comparece Mandatario de la Sra. Yessenia Adela Onofre, a Notificarse del Inc. (Ar). 1 Acdo. en Incidente. Núm. Exp. 1468/2022 Cancel. de Pensión Alimenticia.

Osorio Bolio Etelvina Ricarda. Sucesorio Familiar Apoderado Legal Solicita Se Señale Día y Hora para Realizar Descripción de Bienes (Is). 1 Acdo. Núm. Exp. 96/1989 Secc. Segunda.

Pérez Galván Patricia. Sucesorio Familiar el Mandatario de la Denunciante, Solicita Regularización de Proced. y Se Gire Oficio Al Titular de Archivo General de Notaria para que Remita Test. Olográfoo. 1 Acdo. Núm. Exp. 304/2026 Principal.

Pérez Garduño Beatriz vs. Ortiz Marquina Emmanuel. Controversias del Orden Familiar Señora Devuelve Oficio Sin Diligenciar y Se Ordena Nuevo Fiscalía. Señora Devuelve Minutas Diligenciadas. Señora Solicita Oficio Recordatorio Imss. Fecha Llenado Formularios. 1 Acdo. Núm. Exp. 2114/2024 Inc. de Modificación de Convenio.

Piedad Martínez Carla Ivonne y Piedad Martínez Aidée Margarita vs. Piedad Cortés Juan Carlos. Controversias del Orden Familiar Señor Solicita Se Descongelen Sus Ctas. y No Dictar Auto de Ejecc. Acreditando Pagos. Bancoppel Rinde Informe. 1 Acdo. en Incidente. Núm. Exp. 1592/2021 Inc. de Ejecc. de Sentencia.

Puente y Portillo Enrique su sucesión. Sucesorio Familiar Se Recibe Informe del Cejur y Se Manda Dar Vista Con el Test. (Is). 1 Acdo. Núm. Exp. 306/2026.

Quiroz Barraza Graciela vs. Torres Arellano Cuauhtémoc. Controversias del Orden Familiar Se Aclara Auto de 19- 08- 26. 1 Acdo. Núm. Exp. 1276/2017.

Reyes Moreno Joaquín su sucesión. Sucesorio Familiar Señora Solicita Se Señale Nueva Fecha de Aud. de 801 (Is). 1 Acdo. Núm. Exp. 82/2026.

Rivera Álvarez Silvia. Sucesorio Familiar Mandatario Solicita Se Declare que Ha Causado Ejecutoria Sent. Definitiva, Expedición de Copias Certificadas y Devolución de Documentos (Is). 1 Acdo. en Otros. Núm. Exp. 1892/2024 Secc. Cuarta.

Rodríguez Díaz Adrián su sucesión. Sucesorio Familiar Licenciado Solicita Se Elabore de Nueva Cuenta Cedula y Acompañamiento (Raal). 1 Acdo. Núm. Exp. 2094/2024.

Sigala Casillas Esperanza su sucesión. Sucesorio Familiar Mandatraia Desahoga Prevención Respecto de Proporcionar Mayores Datos de Identificación de la de Cujus, Se Ordena Girar Oficio (Is). 1 Acdo. Núm. Exp. 348/2026 Principal.

Téllez Lazcano Procopio Filemón su sucesión. Sucesorio Familiar Mandataria Devuelve Minutas Diligenciadas (Is). 2 Acdos. Núm. Exp. 804/2025.

Valdez Altamirano Rosendo su sucesión. Sucesorio Familiar Mandataria Solicita Acumulación de Expediente, Desahoga Requerimiento Respecto de Domicilio, Correo y Número Telefónico de Albacea y Solicita Expedición de Copias Certificadas (Is). 1 Acdo. Núm. Exp. 140/2026.

Valle de la Cruz Alfredo su sucesión. Sucesorio Familiar Llegada de Informe Cejur (Raal). 1 Acdo. Núm. Exp. 238/2026.

Velasco Romero Beatriz Liliana vs. Pérez Vega Edgar Manuel. Controversias del Orden Familiar Se Devuelve Exh. Eletrónico Diligenciado (Is). 1 Acdo. Núm. Exp. 2012/2024.

Velázquez Vilchis María Eugenia y Velázquez Vilchis Benita y Velázquez Vilchis Irene y Sánchez Velázquez Juan Pablo vs. Velázquez Ortega Álvaro. Sucesorio Familiar Nueva Cuenta Exhorto. 2 Acdos. Núm. Exp. 434/2025 Secc. Primera.

Yáñez Ortega José. Int. Comparece el Lic. Javier Vilchis, a Recoger Copias Certificadas (Ar). 1 Acdo. Núm. Exp. 1398/1999.

Zaga Charua Araceli su sucesión. Sucesorio Familiar Señora Solicita Nueva Fecha de Aud. (Raal). 1 Acdo. Núm. Exp. 1896/2024.

De la Rosa Estañol Jesús Miguel. Controversias del Orden Familiar Sala Confirma Auto Dictado Aud. 9 Febrero 2026. 1 Acdo. en Incidente. Núm. Exp. 646/2023 Inc. de Modificación de Convenio.

Ángeles Vázquez Ruth vs. Rojas Ramírez Luis Enrique. Controversias del Orden Familiar Contestación de Agravios. 1 Acdo. Núm. Exp. 340/2018.

MAL PUBLICADOS

Velázquez Vilchis María Eugenia y Velázquez Vilchis Benita y Velázquez Vilchis Irene y Sánchez Velázquez Juan Pablo vs. Velázquez Ortega Álvaro. Sucesorio Familiar Se Devuelve Exh. Inadmitido. Mandataria Solicita Se Libre Nueve Exhorto. 1 Acdo. Núm. Exp. 434/2025 Secc. Primera.

NO PUBLICADOS

Eng Jim Rivera Angélica Surielly vs. Aguilar Montaño Bryan. Controversias del Orden Familiar Se Devuleve Exh. Electrónico Sin Diligenciar, Se Ordena Librar Nuevamente Exh. (Is). 1 Acdo. en Incidente. Núm. Exp. 370/2019 Incremento de Pensión Alimenticia Definitiva.

Espinosa Contreras María del Carmen vs. Jiménez Ulbas Arturo. Controversias del Orden Familiar Mandatario Desahoga Vista Respecto de Ced. de Notif. Sin Diligenciar y Razóndel Actuario, Solicita Se Elabore Nuevemante Ced. y Acompañamiento (Is). 1 Acdo. en Incidente. Núm. Exp. 1148/1997 Inc. de Cesación de Pensión Alimenticia.

Francisco Iván Galeana Nogueda vs. Maritely Alejandra Valverde Ceballos. Especial Familiar Se Recibe Oficio del Instituto Nacional de Migración (Is). 1 Acdo. en Incidente. Núm. Exp. 1846/2023 Vía de Apremio.

Mendoza Estrada Gonzalo su sucesión. Sucesorio Familiar Señora Solicita Se Requiera Al Agn para que Rinda Informe y Se Le Imponga Una Medida de Apremio (Is). 1 Acdo. Núm. Exp. 548/2025.

AUDIENCIA

Cruz Nieto Humberto su sucesión. Aud. 801 (Raal) Sucesorio Familiar. 1 audiencia. Núm. Exp. 284/2026.

SENTENCIAS DEFINITIVAS DEL 02 DE SEPTIEMBRE DEL 2026 NO PUBLICADOS

Navarrete Jorge Agustín su sucesión. Sucesorio Familiar Sent. Definitiva, Secc. Cuarta, Adjudicación (Y) 1 Sent. Def. en Otros. Núm. Exp. 126/2025 Secc. Cuarta

LA SECRETARIA DE ACUERDOS
LIC. MARTHA VELASCO GONZÁLEZ

DÉCIMO QUINTO DE LO FAMILIAR

SECRETARÍA "A"
ACUERDOS DEL 2 DE SEPTIEMBRE DEL 2026

Alcantar Cruz Yoselin Alondra vs. Eduardo Gómez Flores. Controversias del Orden Familiar Tramite. 1 Acdo. Núm. Exp. 1633/2016 Expedientillo.

Arcos Montiel Guadalupe su sucesión. Sucesorio Familiar Nuevo. 1 Acdo. Núm. Exp. 535/2026 Principal.

Arias Velázquez Carlota. Sucesorio Familiar Tramite. 1 Acdo. Núm. Exp. 719/2021 Expedientillo.

Bejar Méndez María Alicia. Sucesorio Familiar Tramite. 1 Acdo. Núm. Exp. 921/2023 Principal.

Bernal Cruz Paula Selene vs. López Chacón Jorge Luis. Controversias del Orden Familiar Tramite. 1 Acdo. Núm. Exp. 1571/2024 Principal.

Bustos Sánchez Mónica vs. Pablo Yair Villuendas Medrano. Especial Familiar Acuerdo. 2 Acdos. en Incidente. Núm. Exp. 1143/2016 Guardis y Custodia y Pensión Alimenticia.

Cabezut Madaria Alberto Manuel y Albin Gutiérrez Gisela Luz Elena. Especial Familiar Requerimiento Sala (Acuerdo Tomo Iii). 1 Acdo. en Incidente. Núm. Exp. 837/2003 de Cancel. de Pensión Alimenticia-Tomo Ii.

Cáceres Barradas Joaquín Abel su sucesión. Sucesorio Familiar Tramite. 1 Acdo. Núm. Exp. 2463/2024 Principal.

Carrasco Rojas Israel, su sucesión. Sucesorio Familiar Tramite. 1 Acdo. Núm. Exp. 301/2016 Expedientillo.

SOLO CONSULTA
SOLO CONSULTA
SOLO CONSULTA

Carvajal Marín José Antonio vs. Sánchez Balbuena Verónica. Especial Familiar audiencia. 1 Acdo. en Incidente. Núm. Exp. 1371/2022 Cancel. de Pensión Alimenticia.
Castillo Flores Juan José su sucesión. Sucesorio Familiar Tramite. 1 Acdo. Núm. Exp. 289/2026 Principal.
Cuenca Cabadilla Juan Jaime su sucesión. Sucesorio Familiar Tramite. 1 Acdo. Núm. Exp. 213/2026 Principal.
Delgado Ladino Dinora. Especial Familiar 1 Acdo. en Expedientillo. Núm. Exp. 1213/2014.
Díaz Martínez Adrián vs. Guadalupe González Cervantes. Controversias del Orden Familiar Acuerdo(Dada). 1 Acdo. Núm. Exp. 472/2020.
Esquivel Aguilar Jéssica vs. Alejandro Hernández Pacheco. Controversias del Orden Familiar Tramite. 1 Acdo. Núm. Exp. 1177/2005 Expedientillo.
Estrada Cardona María Eugenia vs. López Flores Blas Carlos. Controversias del Orden Familiar Tramite. 3 Acdos. en Incidente. Núm. Exp. 1021/2019 Cesación de Pensión Alimenticia.
Estrada Cardona María Eugenia vs. López Flores Blas Carlos. Controversias del Orden Familiar Tramite. 1 Acdo. Núm. Exp. 1021/2019 Expedientillo.
Figueroa Contreras María vs. Hinojosa Magaña Jorge Luis. Controversias del Orden Familiar Tramite. 1 Acdo. Núm. Exp. 1797/2023 Principal.
Flores Gutiérrez José de Jesús su sucesión. Sucesorio Familiar Tramite. 1 Acdo. Núm. Exp. 263/2025 Principal.
Fuentes de Padilla Leonila. Sucesorio Familiar Acuerdo. 1 Acdo. Núm. Exp. 925/2022 Secc. Segunda.
García Villafranco Pedro Francisco vs. Hernández Reyes Elvia. Especial Familiar Tramite. 2 Acdos. Núm. Exp. 491/2024 Expedientillo.
García Parra Hermelinda vs. Francisco Javier Higuera García. Controversias del Orden Familiar Tramite. 1 Acdo. Núm. Exp. 1267/2016 Expedientillo.
González Pérez Georgina. vs. Israel Escalona Martínez. Controversias del Orden Familiar Prevención. 1 Acdo. en Incidente. Núm. Exp. 783/2010 de Cancel. de Pensión Alimenticia (2).
González Pérez Giovanna vs. Pérez Mendiola José Luis. Controversias del Orden Familiar Tramite. 2 Acdos. Núm. Exp. 97/2016 Tomo Iii.
González Cervantes Guadalupe vs. Díaz Martínez Adrián. Controversias del Orden Familiar Acuerdo(Dada). 1 Acdo. Núm. Exp. 849/2019 Tomo Iv.
Guerrero Aguilar Jorge su sucesión. Sucesorio Familiar Tramite. 1 Acdo. Núm. Exp. 17/2026 Principal.
Gómez González Dolores. Sucesorio Familiar Tramite. 1 Acdo. Núm. Exp. 963/1987 Expedientillo.
Herrera Vergara Flora. Sucesorio Familiar Tramite. 1 Acdo. en Expedientillo. Núm. Exp. 9/1993.
Jacobi Gallardo Gustavo Montague vs. Gómez Gaona Graciela. Especial Familiar Tramite. 1 Acdo. en Expedientillo. Núm. Exp. 225/1990 Expedientillo.
Jiménez León Pedro vs. Vargas Pérez Nelly del Carmen. Especial Familiar Tramite. 1 Acdo. Núm. Exp. 1003/2013 Expedientillo.
Jiménez Serrano Catalina. Sucesorio Familiar Tramite. 1 Acdo. Núm. Exp. 1493/2021 Expedientillo.
León García Matilde su sucesión. Sucesorio Familiar Tramite. 4 Acdos. Núm. Exp. 101/2026 Principal.
Lira Espinosa Antonio Benjamín vs. Lerma Ana María. Controversias del Orden Familiar Requerimiento Sala. 1 Acdo. en Incidente. Núm. Exp. 1232/2020 Inc. de Impugnación de Firma Falsa Tomo Ii.
Lomelí Luna Maciel Damaris vs. Berumen Rodríguez José Jovane. Controversias del Orden Familiar Tramite. 1 Acdo. Núm. Exp. 193/2022 Principal.
López Pérez María del Rosario vs. Arturo Montelongo Rebollar. Especial Familiar Tramite. 1 Acdo. Núm. Exp. 483/2012 Expedientillo.
López Castillo Trinella Carolina vs. Jaimes Méndez Mario Iker. Controversias del Orden Familiar Tramite. 1 Acdo. Núm. Exp. 1587/2018.
Magaña Hernández María. Sucesorio Familiar Tramite. 1 Acdo. Núm. Exp. 377/2022.
Marie Delaplace Domitille vs. Martínez Alberto Carlos. Especial Familiar Requerimiento Sala. 1 Acdo. en Incidente. Núm. Exp. 1235/2021 Modificación de Convenio(Incremento de Pensión Alimenticia).
Martínez Castro Pedro. Sucesorio Familiar Tramite. 1 Acdo. Núm. Exp. 873/2018 Expedientillo.
Matamoros Montes de Oca Pamela Kadisha vs. Rodríguez Ruíz César Augurio. Especial Familiar 1 Acdo. en Incidente. Núm. Exp. 2095/2022 de Modificación y Restructuración de Convenio.
Mejía Cruz Cristell Cassandra vs. Rangel Cruz Milton Leonel. Especial Familiar Tramite. 1 Acdo. en Expedientillo. Núm. Exp. 327/2023.
Morales Blancas Daniela vs. Miguel Ángel Villa Pérez. Controversias del Orden Familiar Tramite. 1 Acdo. en Expedientillo. Núm. Exp. 377/2023.
Oliva Hernández Fernando su sucesión. Sucesorio Familiar Tramite. 2 Acdos. Núm. Exp. 2423/2024 Principal.
Olvera Uribe María Alejandra vs. Esteban Sánchez Pérez. Controversias del Orden Familiar Tramite. 2 Acdos. en Incidente. Núm. Exp. 1525/2017 Incumplimiento de Convn. por Falta de Pago de Pensión Alimenticia.
Paz Reyes Socorro. Sucesorio Familiar Tramite. 1 Acdo. Núm. Exp. 861/1995 Expedientillo.
Peláez Sánchez Irene. Sucesorio Familiar Tramite. 3 Acdos. en Incidente. Núm. Exp. 201/1987 de Repos. de Autos.
Peralta Isidro Pedro. Sucesorio Familiar Tramite. 2 Acdos. Núm. Exp. 1787/2009 Expedientillo.
Pérez Guemes Ocampo Claudia Alicia. vs. Roberto Jorge Gutiérrez Cerezo. Controversias del Orden Familiar Tramite. 1 Acdo. Núm. Exp. 1875/2009.
Pérez Viveros María de Lourdes su sucesión. Sucesorio Familiar audiencia. 1 Acdo. Núm. Exp. 509/2025 Principal.
Peña Martínez Ana María Gregoria su sucesión. Sucesorio Familiar Tramite. 1 Acdo. Núm. Exp. 669/2024 Principal.
Ponce Hernández Víctor Alfonso vs. Rosas Guzmán Nydia Adriana. Controversias del Orden Familiar 1 Acdo. en Amparo. Núm. Exp. 2067/2023 1211/2026.
Ponce Hernández Víctor Alfonso vs. Rosas Guzmán Nydia Adriana. Controversias del Orden Familiar 1 Acdo. en Amparo. Núm. Exp. 2067/2023 1212/2026.
Pérez Suárez Óscar Tonatiuh vs. Rojas Mondragón María Fernanda. Controversias del Orden Familiar 1 Acdo. en Incidente. Núm. Exp. 1473/2018 Cambio de Guardia y Custodia.
Ramírez Cruz Luis su sucesión. Sucesorio Familiar Tramite. 1 Acdo. Núm. Exp. 513/2025 Principal.
Ramírez Galindo Rosa María su sucesión. Sucesorio Familiar Tramite. 1 Acdo. Núm. Exp. 601/2025 Principal.
Ramírez Gonzaga Michel Berenice vs. Miranda Romero Iván. Controversias del Orden Familiar Tramite. 1 Acdo. Núm. Exp. 2101/2023 Principal.
Ramírez Torrez Soledad. Sucesorio Familiar Tramite. 1 Acdo. Núm. Exp. 311/2013.
Ramos Villanueva Citziely vs. Ramos Pichardo Juan Carlos. Controversias del Orden Familiar Tramite. 1 Acdo. Núm. Exp. 2207/2023 Principal.
Ramírez Villagómez José, su Sucesión. Sucesorio Familiar Tramite. 1 Acdo. Núm. Exp. 1665/2016 Expedientillo.
Reza Amaya Julieta. vs. Daniel Alfonso González Moreno. Especial Familiar Tramite. 1 Acdo. Núm. Exp. 673/2011 Expedientillo.
Richard Estrada Germán Salvador vs. Rosa María Román Tejeda. Especial Familiar Tramite. 1 Acdo. Núm. Exp. 119/2004 Expedientillo.
Rivas Roa Mora Hilda y Aarón Ramos Tejeda. Especial Familiar Tramite. 1 Acdo. Núm. Exp. 1443/2008 Expedientillo.
Rodríguez Luna José Carlos su sucesión. Sucesorio Familiar Tramite. 2 Acdos. Núm. Exp. 263/2026 Principal.
Rodríguez Rojas Rubén. Sucesorio Familiar Tramite. 1 Acdo. en Expedientillo. Núm. Exp. 245/1995.
Rosales Flores Irene. Controversias del Orden Familiar Tramite. 1 Acdo. Núm. Exp. 145/2002.
Ruvalcaba Franco Elizabeth. vs. Cabello Peñaloza Raúl. Controversias del Orden Familiar Tramite. 2 Acdos. Núm. Exp. 1443/2014 Expedientillo.
Salas Cerda Lucía Eugenia vs. Johannes Hermann Bruno Ullrich Stecher. Especial Familiar Tramite. 1 Acdo. Núm. Exp. 1617/2017 Expedientillo.
Sánchez Lalo Petrona su sucesión. Sucesorio Familiar Tramite. 1 Acdo. Núm. Exp. 2335/2024 Principal.
Segura Salinas José Lino. Sucesorio Familiar Tramite. 1 Acdo. Núm. Exp. 1651/2022 Principal.
Serapio Valerio Octaviano Adalberto su sucesión. Sucesorio Familiar Acuerdo. 1 Acdo. Núm. Exp. 411/2025 Principal.
Sosa Rodríguez Lizbeth Abigail vs. Jardzy Echeverría Serrano. Especial Familiar Tramite. 1 Acdo. Núm. Exp. 2199/2011 Expedientillo.
Suenaga López María de la Paz. Sucesorio Familiar Tramite. 1 Acdo. Núm. Exp. 19/2018.
. Sucesorio Familiar Tramite. 1 Acdo. Núm. Exp. 769/2021.
Tenorio Contreras Bertha. Sucesorio Familiar Tramite. 2 Acdos. Núm. Exp. 1125/2020 Vía de Apremio.
Torres Noguerón Angélica vs. Rodolfo Juárez Ramírez. Controversias del Orden Familiar Acuerdo. 1 Acdo. Núm. Exp. 33/2021.

SOLO CONSULTA
SOLO CONSULTA
SOLO CONSULTA

Vargas Vivar María Alicia su sucesión. Sucesorio Familiar Nuevo. 1 Acdo. Núm. Exp. 537/2026 Principal.
Villanueva Bibiano Kenia Elizabeth vs. Benítez Mendoza Araceli. Especial Familiar Tramite. 1 Acdo. Núm. Exp. 1613/2022 Expedientillo.
Villarruel Torres María Lucila su sucesión. Sucesorio Familiar Acuerdo. 1 Acdo. Núm. Exp. 733/2024 Principal.
Yescas Castillo María Reyna su sucesión. Sucesorio Familiar Tramite. 1 Acdo. Núm. Exp. 347/2026 Principal.
De Marchena Saavedra Eugenio Stuardo y Rojas Ponce Guadalupe Lilia. Especial Familiar Requerimiento Sala. 1 Acdo. en Incidente. Núm. Exp. 263/1989 Inc. de Cump. de Obligaciones que Devienen del Convn. de Divorcio.

SENTENCIAS DEFINITIVAS DEL 02 DE SEPTIEMBRE DEL 2026

Rodríguez Shomar Laura. Sucesorio Familiar Sent. Def. 1 Núm. Exp. 31/2023 Secc. Cuarta

SENTENCIAS INTERLOCUTORIAS

Soto González Fernando su sucesión. Sucesorio Familiar Sent. Interl. 1 Núm. Exp. 757/2025 Principal

LA SECRETARIA DE ACUERDOS
LIC. CATALINA ORTEGA ROBLEDO

SECRETARÍA "B"
ACUERDOS DEL 2 DE SEPTIEMBRE DEL 2026

Albarrán Duarte Mariel vs. Manuel Horacio Cavazos López. Controversias del Orden Familiar 1 Acdo. Núm. Exp. 318/2019 Tomo V.
Altamirano Treviño María Elena. Sucesorio Familiar 1 Acdo. Núm. Exp. 1522/2018.
Amador Vázquez Francisca Esther su sucesión. Sucesorio Familiar 4 Acdos. Núm. Exp. 182/2026 Principal.
Armas Contreras Ana Cristina vs. Elwes Barrera Hugo Carlos. Especial Familiar 1 Acdo. Núm. Exp. 528/2023 Tomo I.
Arteaga López Roberto. Sucesorio Familiar 1 Acdo. Núm. Exp. 226/2023 Secc. Cuarta.
Avendaño Salgado Esperanza. Sucesorio Familiar 4 Acdos. Núm. Exp. 256/2023 Expedientillo.
Bonilla Bernal Cristina vs. Salazar Reza Óscar Iván. Controversias del Orden Familiar 1 Acdo. Núm. Exp. 258/2021.
Bravo Escalante Alberto. Sucesorio Familiar 1 Acdo. Núm. Exp. 874/2022 Principal Tomo II.
Corona Gallardo Teresa su sucesión. Sucesorio Familiar Nuevo. 1 Acdo. Núm. Exp. 536/2026 Principal.
Cortés Velázquez Diana vs. Guerra Labarrios Alfredo Carlos. Controversias del Orden Familiar 1 Acdo. en Incidente. Núm. Exp. 918/2013 Inc. de Cancel. en contra de Diana Cortés Velázquez.
Cruz María Martha su sucesión. Sucesorio Familiar Nuevo. 1 Acdo. Núm. Exp. 538/2026 Principal.
Dávila Godínez Fortunato Enrique su sucesión. Sucesorio Familiar 1 Acdo. Núm. Exp. 488/2025 Principal.
Díaz Rodríguez Gabi Xadani vs. Aguilar Juárez Marco Antonio. Controversias del Orden Familiar 1 Acdo. en Incidente. Núm. Exp. 912/2020 Inc. de Cump. de Convenio.
Espinosa Herrera Jenny Natali vs. Bernal Cuahonte Alejandro. Controversias del Orden Familiar 1 Acdo. Núm. Exp. 1520/2023.
Flores Servín Juventino su sucesión. Sucesorio Familiar 1 Acdo. Núm. Exp. 354/2025 Secc. Tercera.
Fuentes Casanova Irma vs. Velázquez Morales Antonio David. Controversias del Orden Familiar 1 Acdo. Núm. Exp. 1374/2024 Principal Tomo II.
Gallardo Medina Deyanira vs. Edgar Facundo Hernández Hernández. Controversias del Orden Familiar 4 Acdos. Núm. Exp. 1780/2015 Principal Tomo IV.
García Lagunes José Alberto vs. Elizabeth García Ruíz. Especial Familiar Contestación de Agravios. 1 Acdo. en Incidente. Núm. Exp. 870/2018 Inc. de Reduc. de Pensión Alimenticia y Modificación de Régimen de Visitas, Tomo 6(Actual).
Garza Ortiz Helio su sucesión. Sucesorio Familiar 1 Acdo. Núm. Exp. 678/2025 Principal.
González Zavala Carlos Alberto vs. Mujica Rivera Haidee Guadalupe. Controversias del Orden Familiar 1 Acdo. en Incidente. Núm. Exp. 1734/2023 Pensiones Alimenticias Caidas y No No Pagadas.
González Zavala Carlos Alberto vs. Mujica Rivera Haidee Guadalupe. Controversias del Orden Familiar 1 Acdo. Núm. Exp. 1734/2023 Principal Tomo Ii.
Herrera Alavez Elvia Sara vs. Meza Canseco Eduardo. Ord. Civil Familiar Glosa Expedientillo. 1 Acdo. Núm. Exp. 414/2023 Principal.
Herrera Alavez Elvia Sara vs. Meza Canseco Eduardo. Ord. Civil Familiar 1 Acdo. Núm. Exp. 414/2023 Principal, Tomo Ii.
Herrera Fuentes César su sucesión. Sucesorio Familiar 1 Acdo. Núm. Exp. 348/2026 Principal.
Ibarra Guzmán David Rey vs. Anselmo Nava Thalía Lizbeth. Controversias del Orden Familiar 1 Acdo. en Amparo. Núm. Exp. 1710/2018 620/2026.
Ibarra Guzmán David Rey vs. Anselmo Nava Thalía Lizbeth. Controversias del Orden Familiar Requerimiento Sala. 1 Acdo. Núm. Exp. 1710/2018 Principal Tomo Ii.
Jesús Delgado Sánchez vs. Delgado Miranda José Jesús. Controversias del Orden Familiar 1 Acdo. Núm. Exp. 1532/2022.
Lizardi Escamilla Diana Raquel vs. Sergio Morales Reyes. Ord. Civil Familiar 1 Acdo. en Incidente. Núm. Exp. 554/2012 de Alimentos y Liquidación de Sociedad Conyugal.
Lizardi Escamilla Diana Raquel vs. Sergio Morales Reyes. Ord. Civil Familiar 2 Acdos. en Incidente. Núm. Exp. 554/2012 Nul. de Actuaciones.
López Rodríguez Angélica vs. Maya Minero Dustin Uriel. Controversias del Orden Familiar Glosar Expedientillo. 1 Acdo. Núm. Exp. 1102/2022.
Maldonado Nieto Pablo su sucesión. Sucesorio Familiar 1 Acdo. Núm. Exp. 1816/2023 Principal Tomo I.
Molina Lozano Lydia Judith vs. Silva Delgadillo César Alberto. Controversias del Orden Familiar 2 Acdos. Núm. Exp. 852/2019.
Navarro Cervantes Felipe. Sucesorio Familiar 1 Acdo. Núm. Exp. 450/2023 Tomo I.
Noriega Bautista Bautista Paula Coyolxauhqui vs. Espinosa Fuentes Óscar Alberto. Controversias del Orden Familiar 1 Acdo. en Incidente. Núm. Exp. 1796/2016 Cambio de Guarda y Custodia y Alimentos.
Oseguera Montaño José María. Sucesorio Familiar 1 Acdo. Núm. Exp. 244/2009.
Oviedo López Pamela Imelda vs. Pérez Morales Benjamín. Especial Familiar 1 Acdo. en Incidente. Núm. Exp. 1434/2019 Inc. de Cancel. de Pensión Alimenticia.
Pedroza Hernández María Magdalena su sucesión. Sucesorio Familiar 1 Acdo. Núm. Exp. 1496/2024 Principal.
Priego Hernández Ana Taeko vs. Reynoso Santos Nazario Jonathan. Especial Familiar Rebeldia Agravios. 1 Acdo. en Incidente. Núm. Exp. 340/2020 Modificación de Régimen de Visitas y Convivencia.
Ramírez Hernández José Luis. Controversias del Orden Familiar 3 Acdos. en Otros. Núm. Exp. 2220/2018 Segundo Tomo.
Ramírez Reséndiz Sara vs. Luis Gerardo Andrade Paz. Controversias del Orden Familiar 1 Acdo. en Amparo. Núm. Exp. 1088/2010 1148/2026- Iii.
Ramírez Romero Cristina. vs. Aarón Eduardo Maldonado Rivera. Controversias del Orden Familiar 2 Acdos. Núm. Exp. 242/2008.
Rentería Farías Víctor Manuel su sucesión. Sucesorio Familiar 1 Acdo. Núm. Exp. 546/2025 Secc. Segunda.
Reyes Martini Guillermo su sucesión. Sucesorio Familiar 1 Acdo. Núm. Exp. 74/2025 Principal.
Rojas Barroso Jorge su sucesión. Sucesorio Familiar 1 Acdo. Núm. Exp. 340/2025.
Ruíz Martínez Rogelio Rey su sucesión. Sucesorio Familiar 2 Acdos. Núm. Exp. 512/2026 Principal.
Sainos Jiménez Fernando Aurelio. Sucesorio Familiar 1 Acdo. en Expedientillo. Núm. Exp. 598/2023 Expedientillo.
Sánchez Reyes Ma. Teresa. Sucesorio Familiar 1 Acdo. Núm. Exp. 70/2021 Secc. Segunda.
Téllez Ruíz Lizbeth Anai vs. Rojas Garay Rubén Alejandro. Especial Familiar Glosa Expedientillo. 3 Acdos. en Incidente. Núm. Exp. 1794/2014 Inc. de Incremento de Pensión Alimenticia.
Téllez Ruíz Lizbeth Anai vs. Rubén Alejandro Rojas Garay. Especial Familiar Recurso de Apelación. 5 Acdos. en Incidente. Núm. Exp. 1794/2014 Inc. de Cesación de Pensión Alimenticia.
Téllez Sánchez Mario su sucesión. Sucesorio Familiar 2 Acdos. Núm. Exp. 482/2026 Principal.
Torres Pérez Jacqueline Lorena vs. Mario Bravo García. Controversias del Orden Familiar 1 Acdo. Núm. Exp. 2158/2013.
Velázquez Navarro José Guadalupe. Sucesorio Familiar 1 Acdo. Núm. Exp. 604/2010.
Vera Cuenca Ingrid Daniela vs. Ayala Chávez César Felipe. Controversias del Orden Familiar 1 Acdo. Núm. Exp. 2020/2023 Tomo Ii.
Villavicencio Altamirano Romeo su sucesión. Sucesorio Familiar 1 Acdo. Núm. Exp. 210/2026 Principal.

SOLO CONSULTA
SOLO CONSULTA
SOLO CONSULTA

AUDIENCIA

Alvarado Cornejo Blanca Patricia vs. González Martínez Brian. Controversias del Orden Familiar 1 audiencia. Núm. Exp. 1406/2023 Principal.

Amado Molina Alicia su sucesión. Aud. 801 Sucesorio Familiar. 1 audiencia. Núm. Exp. 86/2026 Principal.

Varguez Sánchez Ana Montserrat. vs. Carlos Ordóñez Monroy. Controversias del Orden Familiar 1 Aud. en Incidente. Núm. Exp. 818/2011 Inc. de Cancelación.

LA SECRETARIA DE ACUERDOS
LIC. JANETH ARELLANO NICOLAS

DÉCIMO SEXTO DE LO FAMILIAR

SECRETARÍA "A"
ACUERDOS DEL 2 DE SEPTIEMBRE DEL 2026

Aguilar Castro Alejandro vs. Nieto Gómez Beatriz Eugenia. Especial Familiar Tgc. 1 Acdo. Núm. Exp. 815/2000.

Bernal Navarro Esther vs. Borgia Martínez Christian Sigrid. Controversias del Orden Familiar Tgc. 1 Acdo. Núm. Exp. 505/2016.

Calderón Guzmán Irma vs. Ocampo Bautista Trinidad. Ord. Civil Familiar Tgc. 2 Acdos. Núm. Exp. 741/2024.

Calderón Guzmán Irma vs. Ocampo Bautista Trinidad. Ord. Civil Familiar Tgc. 1 Acdo. en Incidente. Núm. Exp. 741/2024 Inc. de Liquidación de Sociedad Conyugal.

Chávez García Adalberto su sucesión. Sucesorio Familiar Ev. 1 Acdo. Núm. Exp. 113/2026.

Chávez Sandoval Catalina su sucesión. Sucesorio Familiar Tgc. 1 Acdo. en Otros. Núm. Exp. 2205/2024 Cuarta Sección.

Compadre Gómez Miguel. Sucesorio Familiar Ivl. 1 Acdo. Núm. Exp. 1367/2016.

Damián Torres Ma Jesús. Sucesorio Familiar Pph. 1 Acdo. en Otros. Núm. Exp. 1033/2021 Segunda Seccion.

Delgadillo Carpinteyro Juan vs. Martínez Oyoque María Isabel. Ord. Civil Familiar Pph. 2 Acdos. en Incidente. Núm. Exp. 2177/2023 Inc. de Liquidación de Sociedd Coyygal Tomo Dos.

Escalona Mendoza María su sucesión. Sucesorio Familiar Tgc. 1 Acdo. en Otros. Núm. Exp. 503/2022 Cuarta Seccion.

Escobar Ríos Ray Andy. Juris. Voluntaria Familiar Pph. 1 Acdo. Núm. Exp. 2031/2022 Principal.

Espinoza Raos Raymundo vs. Sucesorio Familiar Ivl. 1 Acdo. en Expedientillo. Núm. Exp. 457/2021.

Espinoza del Ángel Aylet vs. Arellano Moreno Ricardo Eric. Controversias del Orden Familiar Tgc. 1 Acdo. Núm. Exp. 871/2018.

Fuentes de la Paz Miriam vs. Rosales Ocaña Hugo Tonatiuh. Ord. Civil Familiar Alr. 1 Acdo. en Incidente. Núm. Exp. 591/2024 Inc. de Pensión Alimenticia.

García Barrios Balbina. Sucesorio Familiar Pph. 1 Acdo. Núm. Exp. 855/2016 Secc. Cuarta.

García Cruz Leopoldo Edmundo su sucesión. Sucesorio Familiar Tgc. 1 Acdo. Núm. Exp. 527/2025.

García Quijano María Martha su sucesión. Sucesorio Familiar Pph. 1 Acdo. Núm. Exp. 347/2026.

Gómez Mendoza Ramón. Sucesorio Familiar Ivl. 1 Acdo. Núm. Exp. 493/2021.

González Cerón Carlos su sucesión. Sucesorio Familiar Pph. 1 Acdo. en Incidente. Núm. Exp. 559/2023 Inc. de Remoción de Albacea.

González Evangalista Ramiro. Sucesorio Familiar Tgc. 2 Acdos. Núm. Exp. 135/2021.

Goseelin Maurel Carlos. Sucesorio Familiar Tgc. 1 Acdo. Núm. Exp. 113/2021 Cuad. Cinco.

Guzmán Higuera Gloria vs. del Rello Cuevas Roberto. Especial Familiar Pph. 1 Acdo. Núm. Exp. 1431/2021 Principal.

Hernández Borbolla Miguel su sucesión. Sucesorio Familiar Pph. 1 Acdo. Núm. Exp. 531/2026.

Hernández Velázquez Martín su sucesión. Sucesorio Familiar Ev. 1 Acdo. Núm. Exp. 951/2023 Principal.

Juárez Becerra Luis Alberto vs. Aparicio Espinosa Nelly Rocío. Especial Familiar Tgc. 1 Acdo. en Incidente. Núm. Exp. 225/2020 Inc. de Cesasión de Pensión Alimenticia.

Lima Rojas Irma vs. Martínez Corona Gerardo. Controversias del Orden Familiar Tgc. 2 Acdos. Núm. Exp. 1065/2020.

López Arreola Andrés. Sucesorio Familiar Ivl. 1 Acdo. Núm. Exp. 903/2009.

López López Carlos Alberto vs. Baena Vega Yalitze Alejandra. Controversias del Orden Familiar Pph. 2 Acdos. en Incidente. Núm. Exp. 2103/2022 Inc. de Modificación de Guarda y Custodia y Régimen de Visitas y Convivencias.

López Maldonado Patricia vs. Benjamín Domínguez Trejo. Controversias del Orden Familiar Tgc. 2 Acdos. Núm. Exp. 1335/1981 Tomo Ii, Inc. de Repos. de Autos,

Márquez Ramírez José Alejandro su sucesión. Sucesorio Familiar Tgc. 1 Acdo. Núm. Exp. 15/2025.

Martínez Camacho Paola vs. Somera Aguas Jesús Abel. Ord. Civil Familiar Tgc. 1 Acdo. en Expedientillo. Núm. Exp. 1089/2024.

Moreno Arellano Ángel su sucesión. Sucesorio Familiar Tgc. 1 Acdo. en Expedientillo. Núm. Exp. 429/2024.

Navarrete Aguilar José. Sucesorio Familiar Tgc. 1 Acdo. Núm. Exp. 261/1990.

Navarrete Santos Gerardo Miguel vs. Acevedo Ramón Claudia Guadalupe. Especial Familiar Tgc. 1 Acdo. en Incidente. Núm. Exp. 747/2011 Inc. de Liquidación de Sociedad Conyugal Tomo Ii.

Nerio Lobo Emma. Sucesorio Familiar Ivl. 1 Acdo. Núm. Exp. 915/1975.

Noguez Arana Lorenzo Fernando su sucesión. Sucesorio Familiar Tgc. 1 Acdo. Núm. Exp. 105/2026.

Palma Salmerón Miriam vs. Velasco Carreño Sergio. Especial Familiar Tgc. 1 Acdo. Núm. Exp. 601/2018.

Peniche y Peniche Edgardo José. Sucesorio Familiar Pph. 1 Acdo. Núm. Exp. 553/2020.

Pereyra Ortiz José Carlos su sucesión. Sucesorio Familiar Pph. 1 Acdo. Núm. Exp. 529/2026.

Pérez Rivero Guadalupe. Sucesorio Familiar Ivl. 1 Acdo. Núm. Exp. 501/2012.

Quintana Sánchez Emelia. Sucesorio Familiar Tgc. 1 Acdo. Núm. Exp. 443/2023 Tomo Dos.

Ramírez Medina Eduwigis su sucesión. Sucesorio Familiar Tgc. 1 Acdo. Núm. Exp. 657/2025.

Reygadas Adán Yotra vs. Rojas Cruz Mario Tomás. Controversias del Orden Familiar Tgc. 1 Acdo. Núm. Exp. 221/2003.

Saavedra Rosales Edgar su sucesión. Sucesorio Familiar Tgc. 1 Acdo. Núm. Exp. 627/2025.

Sánchez Arciniega Cinthya vs. Carrillo Candelaria Eduardo. Ord. Civil Familiar Abe. 1 Acdo. en Amparo. Núm. Exp. 435/2005 1004/2026- Iv.

Sánchez Cazares José Jesús su sucesión. Sucesorio Familiar Tgc. 1 Acdo. Núm. Exp. 773/2025.

Sánchez Rosales María de Jesús su sucesión. Sucesorio Familiar Ivl. 1 Acdo. Núm. Exp. 397/2026.

Saynes Pérez Javier su sucesión. Sucesorio Familiar Tgc. 1 Acdo. Núm. Exp. 55/2025.

Sosa Tzompa Yadira Elizabeth vs. García García Israel. Controversias del Orden Familiar Tgc. 1 Acdo. Núm. Exp. 1885/2019.

Tinoco Fragoso José su sucesión. Sucesorio Familiar Tgc. 1 Acdo. Núm. Exp. 2475/2024.

Xoconoxtle Hernández Lucía vs. Hernández Pascuala Hermenegildo. Controversias del Orden Familiar Tgc. 1 Acdo. en Incidente. Núm. Exp. 1501/2011 Inc. de Cancel. de Pensión Alimenticia Dos.

Zavala Ramírez José Hilario su sucesión. Sucesorio Familiar Pph. 1 Acdo. Núm. Exp. 483/2026.

LA SECRETARIA DE ACUERDOS
LIC. PATRICIA PANTOJA HERNÁNDEZ

SECRETARÍA "B"
ACUERDOS DEL 2 DE SEPTIEMBRE DEL 2026

Aguilar López Guadalupe vs. Gómez Soriano Laurenciano. Especial Familiar Acmt. 2 Acdos. en Incidente. Núm. Exp. 338/2018 Inc. de Liquidación de Sociedad Conyugal.

Aguilar Rivera Genaro su sucesión. Sucesorio Familiar Abe. 1 Acdo. Núm. Exp. 904/2024.

Ángeles Garibaldi Mario Octavio vs. Gabriel del Carmen Fernández Rojo. Especial Familiar Spv. 1 Acdo. Núm. Exp. 402/2002 Principal.

Arellano Razo Bryan Roberto su sucesión. Sucesorio Familiar Spv. 1 Acdo. Núm. Exp. 252/2026.

Arredondo López Miguel su sucesión. Sucesorio Familiar Abe. 1 Acdo. en Expedientillo. Núm. Exp. 178/2025.

Baca Trejo Belem su sucesión. Sucesorio Familiar Acmt. 1 Acdo. Núm. Exp. 128/2025.

Camacho Flores Héctor Gerardo su sucesión. Sucesorio Familiar Spv. 1 Acdo. Núm. Exp. 324/2026.

SOLO CONSULTA
SOLO CONSULTA
SOLO CONSULTA

Carbajal Sotomayor Ana Elena. Sucesorio Familiar Abe. 4 Acdos. Núm. Exp. 430/2019.
Carbajal Sotomayor Ana Elena. Sucesorio Familiar Abe. 1 Acdo. en Incidente. Núm. Exp. 430/2019 Inc. de Remoción de Albacea.
Carranza Medina Bertha su sucesión. Sucesorio Familiar Acmt. 1 Acdo. Núm. Exp. 118/2026.
Cerón Vega Jéssica Yessenia vs. Alvarado Gallardo Francisco Javier. Controversias del Orden Familiar Spv. 1 Acdo. en Incidente. Núm. Exp. 1062/2024 Inc. de Reduc. de Pensión Alimenticia.
Chávez Vázquez Raúl su sucesión. Sucesorio Familiar Abe. 1 Acdo. Núm. Exp. 78/2023 Principal.
Contreras Romero Norberta. Sucesorio Familiar Abe. 1 Acdo. en Otros. Núm. Exp. 1372/2011 Tomo II del Principal.
Cruz Enríquez Anayanci vs. Serralde Negrete Michel. Controversias del Orden Familiar Spv. 2 Acdos. Núm. Exp. 724/2023 Principal.
Díaz Martínez Clara. Sucesorio Familiar Spv. 1 Acdo. Núm. Exp. 1910/2017.
Díaz Martínez Clara. Sucesorio Familiar Spv. 1 Acdo. Núm. Exp. 1910/2017 Secc. Segunda.
Díaz Ochoa Karla Berenice vs. Alva Contreras Carlos Daniel. Especial Familiar Acmt. 1 Acdo. Núm. Exp. 1212/2018.
Díaz Ochoa Karla Berenice vs. Alva Contreras Carlos Daniel. Ord. Civil Familiar Acmt. 2 Acdos. en Incidente. Núm. Exp. 1212/2018 Inc. de Pensión Alimenticia Definitiva.
Enríquez Alquicira María de Jesús. Sucesorio Familiar Abe. 1 Acdo. Núm. Exp. 908/2021.
Fragoso y Hernández María Estela. Sucesorio Familiar Acmt. 1 Acdo. Núm. Exp. 1732/2014.
Gallardo Rodríguez Ana María del Carmen su sucesión. Sucesorio Familiar Spv. 2 Acdos. Núm. Exp. 276/2026.
Gil Cruz Victoria vs. López Valente Edwing. Controversias del Orden Familiar Abe. 1 Acdo. en Expedientillo. Núm. Exp. 1666/2024.
Guauxochitl Cruz Yunuen Jahanai vs. Martínez Pacheco Edgar Fidel. Controversias del Orden Familiar Spv. 1 Acdo. Núm. Exp. 688/2019.
Hernández Almaraz César Alejandro vs. Orea Jiménez Jeanette. Especial Familiar Acmt. 1 Acdo. en Incidente. Núm. Exp. 642/2017 Modificación de Régimen de Visitas y Convivencias.
Hernández Montaño José Enrique su sucesión. Sucesorio Familiar Abe. 1 Acdo. Núm. Exp. 372/2026.
Hernández Quijada María Luisa. Sucesorio Familiar Avgj. 1 Acdo. en Otros. Núm. Exp. 1054/2018 Secc. Segunda.
Juárez Sánchez Eligio su sucesión. Sucesorio Familiar Spv. 1 Acdo. Núm. Exp. 1616/2024.
León Fernández Eliseo su sucesión. Sucesorio Familiar Acmt. 2 Acdos. Núm. Exp. 1024/2022 Principal.
López Vázquez Juana su sucesión. Sucesorio Familiar Spv. 1 Acdo. Núm. Exp. 760/2025.
Martínez García Luis su sucesión. Sucesorio Familiar Spv. 1 Acdo. Núm. Exp. 422/2026.
Mejía Galindo Nathaly Paola vs. Frías Alcántara Bryant. Controversias del Orden Familiar Abe. 1 Acdo. Núm. Exp. 1208/2023 Principal.
Méndez Hernández José Gregorio su sucesión. Sucesorio Familiar Acmt. 1 Acdo. en Otros. Núm. Exp. 60/2023 Tomo II del Principal.
Mirabal Vásquez Laura Xóchitl vs. Gutiérrez González Juan Antonio. Especial Familiar Spv. 1 Acdo. Núm. Exp. 2224/2019.
Mora Valencia Marisela vs. Gómez Olvera Miguel Ángel. Controversias del Orden Familiar Abe. 1 Acdo. Núm. Exp. 908/2015.
Ortega Cruz Johana Nicolet vs. Sánchez Ramírez Rafael. Controversias del Orden Familiar Acmt. 1 Acdo. Núm. Exp. 1886/2024 Principal.
Palomares Engracia su sucesión. Sucesorio Familiar Spv. 1 Acdo. Núm. Exp. 690/2025.
Ponce Frausto Jorge. Sucesorio Familiar Spv. 1 Acdo. Núm. Exp. 842/2020.
Puente Cervantes Esmeralda vs. Bello Sierra Saúl Abraham. Controversias del Orden Familiar Acmt. 3 Acdos. Núm. Exp. 1986/2024.
Quintero Gaona José Carlos vs. Carmona González María Guadalupe. Especial Familiar Spv. 1 Acdo. Núm. Exp. 1048/2013 Vía de Apremio Firma Escritura.
Ramírez Castañeda María de la Luz. Sucesorio Familiar Abe. 1 Acdo. Núm. Exp. 1488/2003 Tomo Ii.
Ramírez Sánchez Ludwing Óscar. Sucesorio Familiar Abe. 1 Acdo. en Expedientillo. Núm. Exp. 244/2025.
Rauda Rodríguez Florencia su sucesión. Sucesorio Familiar Abe. 1 Acdo. Núm. Exp. 548/2025.
Reyes Gutiérrez Rosa María su sucesión. Sucesorio Familiar Spv. 1 Acdo. Núm. Exp. 284/2026.
Rivera Vázquez María Antonieta su sucesión. Sucesorio Familiar Spv. 1 Acdo. Núm. Exp. 1780/2024.
Rocha Alcántara Nayeli vs. Zaragoza Acosta José Antonio. Controversias del Orden Familiar Acmt. 1 Acdo. Núm. Exp. 1876/2015.
Rodríguez Gabino Noemí vs. Villanueva García Miguel. Ord. Civil Familiar Spv. 2 Acdos. en Incidente. Núm. Exp. 846/2007 Inc. de Cesación de Pensión Alimenticia.
Rozo Muñoz Ana Paola vs. Garay Correa Rodrigo. Controversias del Orden Familiar Acmt. 1 Acdo. Núm. Exp. 998/2024 Cuad. Principal Tomo Iv.
Saint Martín Huidobro María Elena vs. Snell Velázquez Adrián. Controversias del Orden Familiar Acmt. 1 Acdo. en Incidente. Núm. Exp. 574/2016 Inc. de Liquidación de Sociedad Conyugal.
Santos Torres Rita su sucesión. Sucesorio Familiar Spv. 1 Acdo. Núm. Exp. 156/2026.
Silva Montalvo Francisca vs. Ignacio Agustín Fernández Romero. Ord. Civil Familiar Spv. 1 Acdo. Núm. Exp. 1572/2014.
Suárez Loya Luz María y Martínez Cano Víctor Manuel. Controversias del Orden Familiar Acmt. 1 Acdo. en Incidente. Núm. Exp. 1342/2004 Inc. de Cancel. de Pensión Alimenticia.
Tecla Medina Ana Gabriela vs. Galindo Contreras Juan Carlos. Controversias del Orden Familiar Spv. 1 Acdo. Núm. Exp. 2176/2015.
Tolentino Salinas Bertha Guadalupe su sucesión. Sucesorio Familiar Avgj. 1 Acdo. Núm. Exp. 1942/2024.
Tovar Neri Sergio Aarón su sucesión. Sucesorio Familiar Spv. 1 Acdo. Núm. Exp. 442/2025.
Valdés Rincón Nabor su sucesión. Sucesorio Familiar Acmt. 1 Acdo. Núm. Exp. 576/2025.
Vázquez Jiménez Xóchitl vs. Agustín Meza Laguna. Controversias del Orden Familiar Acmt. 2 Acdos. en Incidente. Núm. Exp. 1468/1999 Inc. de Cancel. de Pensión Alimenticia.
Vélez Walter Alejandro vs. Yllan Villanueva Daniela. Controversias del Orden Familiar Acmt. 2 Acdos. Núm. Exp. 1666/2023 Vía de Apremio.
Villalobos Ríos Mercedes. Sucesorio Familiar Abe. 1 Acdo. Núm. Exp. 758/1992.

NO PUBLICADOS

Martínez Díaz Fabiola vs. Piñon Schleifer Rolando. Ord. Civil Familiar Spv. 1 Acdo. Núm. Exp. 148/2000.

AUDIENCIA

Morales Hernández Elvia su sucesión. Spv Sucesorio Familiar. 1 audiencia. Núm. Exp. 180/2026.
Rojas Ruíz José Óscar su sucesión. Spv Sucesorio Familiar. 1 audiencia. Núm. Exp. 2362/2024.

SENTENCIAS INTERLOCUTORIAS

Hernández Vera Amando su sucesión. Sucesorio Familiar Alr 1 Núm. Exp. 34/2026 Principal

LA SECRETARIA DE ACUERDOS
LIC. ALMA VERÓNICA GONZÁLEZ JIMÉNEZ

DÉCIMO SÉPTIMO DE LO FAMILIAR

SECRETARÍA "A"
ACUERDOS DEL 2 DE SEPTIEMBRE DEL 2026

Alcántara Peña Luis. Sucesorio Familiar Pide Copias. 2 Acdos. Núm. Exp. 2159/2014 Secc. Segunda.
Alcántara Reyes José Alfredo vs. Sánchez Soperanes Miriam Azucena. Controversias del Orden Familiar Sicor. 1 Acdo. Núm. Exp. 2157/2022.
Álvarez Cardoso Herón Sinuhe su sucesión. Sucesorio Familiar Comparecencia. 1 Acdo. Núm. Exp. 2317/2024.
Amaya Andrade Susana vs. Rosado Pabst Alejandro. Controversias del Orden Familiar Informe Cnbv. 1 Acdo. en Incidente. Núm. Exp. 569/2020 Inc. de Cancel. del Régimen de Visitas y Convivencias.
Arias Franco Mauricio vs. Navarro Román Nilda Erendira. Controversias del Orden Familiar 1 Acdo. Núm. Exp. 1391/2024 a Tomo Iii.
Arteaga Flores Josefina vs. Vargas López Arturo Benjamín. Especial Familiar Informe Imss. 1 Acdo. en Incidente. Núm. Exp. 1673/2023 Inc. de Modificación de Convenio.
Assi Gallegos Buby Felícitas. Sucesorio Familiar Ampliación. 1 Acdo. Núm. Exp. 2148/2018 Secc. Cuarta.
Ávalos Solorio Enrique su sucesión. Sucesorio Familiar 2 Acdos. Núm. Exp. 157/2025.
Avendaño Cervantes María Concepción y-o. María Concepción Avendaño de Acosta vs. Enciso Castro María su Sucesión y También Conocida

SOLO CONSULTA
SOLO CONSULTA
SOLO CONSULTA

como María Enciso Castro de Guerrero su Sucesión O. Ma Enciso Castro Castro de Guerrero su Sucesión y Director del Registro Público de la Propiedad y de Comercio de la Ciudad de México. Ord. Civil Resolución Sala Modifica. 1 Acdo. Núm. Exp. 791/2023.

Camejo Mantecon Noelio. Sucesorio Familiar Acdo. Tramite. 1 Acdo. Núm. Exp. 375/2019.

Carreto Olalde Ignacio su sucesión. Sucesorio Familiar Informe Archivo Judicial. 1 Acdo. Núm. Exp. 397/2026.

Cazares Ríos Guadalupe. Juris. Voluntaria Familiar 1 Acdo. Núm. Exp. 559/2025.

Espinosa Urbina Vicenta su sucesión. Sucesorio Familiar Informe Dif. 1 Acdo. Núm. Exp. 463/2026.

Figueroa Rojas María del Rocío. Controversias del Orden Familiar Informe Secretaria de Marina. 1 Acdo. Núm. Exp. 437/2023 Principal.

García Becerril Leopoldo vs. Mayorga Martínez Alejandra. Especial Familiar Llegada de Autos del Archivo del Archivo Judicial. 1 Acdo. Núm. Exp. 1977/2019.

García Quiroz María Silvia vs. Guadarrama Reyes Arturo. Ord. Civil Familiar Requerimiento Sala, Expedientillo. 1 Acdo. Núm. Exp. 39/2022.

Garnica Ávila Javier Ismael vs. Hernández Hernández Mayra. Controversias del Orden Familiar Aud. Platica. 1 Acdo. en Incidente. Núm. Exp. 1759/2023 Inc. de Modificación de Régimen de Convicencias.

González Valencia Norma María vs. Medina Moreno Cecilio. Especial Familiar 1 Acdo. en Incidente. Núm. Exp. 1295/2012 Bis. 1 a Inc. de Visitas y Convivencias Familiares Tomo II Activo.

González Valencia Norma María vs. Medina Moreno Cecilio. Especial Familiar 1 Acdo. en Incidente. Núm. Exp. 1295/2012 Zincidente de Fijnación de Pensión Alimenticia.

Guerra Balcázar José Vicente su sucesión. Sucesorio Familiar 1 Acdo. Núm. Exp. 1517/2022.

Guerrero Ruíz Araceli vs. Arreola Becerril Francisco Daniel. Controversias del Orden Familiar Autorizaciónes. 1 Acdo. Núm. Exp. 1207/2021.

Gutiérrez López José Juan Baltazar su sucesión. Sucesorio Familiar Elaborar Exhorto. 1 Acdo. Núm. Exp. 1577/2024.

Hernández Abad María de Lourdes vs. del Hoyo Mendieta Miguel Ángel. Controversias del Orden Familiar Llegada de Autos del Archivo del Archivo Judicial. 1 Acdo. Núm. Exp. 2141/2014.

Hernández Hernández Fernando Vicente. Sucesorio Familiar 1 Acdo. Núm. Exp. 753/2025.

Hernández Romero Norma y Francisco Montoya Márquez. Div. Vol. Minutas. 1 Acdo. Núm. Exp. 335/1990.

Hidalgo Domínguez Víctor Hugo su sucesión. Sucesorio Familiar Minuta. 1 Acdo. Núm. Exp. 47/2025.

Jiménez Madrigal Miguel Ángel su sucesión. Sucesorio Familiar Aud. 801. 1 Acdo. Núm. Exp. 9/2026.

Lemus Vázquez Claudia Jennifer vs. Hernández González Luis Alberto. Controversias del Orden Familiar 1 Acdo. Núm. Exp. 449/2026.

López Báeza David su sucesión. Sucesorio Familiar 1 Acdo. Núm. Exp. 489/2025.

Marín García María Guadalupe su sucesión. Sucesorio Familiar Informe Archivo Judicial. 1 Acdo. Núm. Exp. 55/2026.

Martínez Carcaño Angélica Yazmín vs. Esparza Barajas Christian. Controversias del Orden Familiar 1 Acdo. en Incidente. Núm. Exp. 523/2021 Cobro de Pensiones Vencidas y No Pagadas.

Martínez Gómez Margarita Lizeth vs. José Arturo Colorado Cruz. Cont. Ord. Fam. Expedientillo. 1 Acdo. Núm. Exp. 1521/2011.

Martínez Morales Ángel Armando su sucesión. Sucesorio Familiar 1 Acdo. Núm. Exp. 105/2025.

Martínez Rosas Teresa su sucesión. Sucesorio Familiar Elaboración de Oficio y Minuta. 1 Acdo. Núm. Exp. 75/2025.

Méndez Reséndiz Julieta Susucesion. Sucesorio Familiar 1 Acdo. Núm. Exp. 527/2026.

Miranda Oviedo Ricardo Antonio su sucesión. Sucesorio Familiar Autorización. 2 Acdos. Núm. Exp. 435/2026.

Miranda Vázquez Beatriz vs. José Pedro Salasar Vieyra. Especial Familiar Llegada de Autos del Archivo del Archivo Judicial. 1 Acdo. Núm. Exp. 1369/2012 Bis. 1.

Montero Jiménez Lishsa Michelle su sucesión. Sucesorio Familiar Aud. 802. 1 Acdo. Núm. Exp. 561/2025.

Moreno Chino Procoro. Sucesorio Familiar Informe Cfe. 1 Acdo. Núm. Exp. 577/2024.

Oropeza Mendoza Tomás vs. Irma González Pacheco. Especial Familiar Copias Certificadas. 1 Acdo. Núm. Exp. 2041/2016.

Papa Debora Beatriz vs. Macías Pérez Edgar Ernesto. Controversias del Orden Familiar Expedientillo. 1 Acdo. Núm. Exp. 2341/2024.

Papa Debora Beatriz vs. Macías Pérez Edgar Ernesto. Controversias del Orden Familiar 1 Acdo. en Amparo. Núm. Exp. 2341/2024 Amparo 817/2026- I. 2 Jdo Dto. Mat. Penal. Queretaro.

Paytuvi Rodríguez Raúl. Sucesorio Familiar 2 Acdos. Núm. Exp. 1001/2015.

Peralta Jiménez Benito. Sucesorio Familiar Expedientillo. 1 Acdo. en Expedientillo. Núm. Exp. 613/1992.

Ramírez Pérez Gloria su sucesión. Sucesorio Familiar Copias Certificadas. 1 Acdo. Núm. Exp. 1961/2023 Secc. Cuarta.

Ramírez Pérez Gloria su sucesión. Sucesorio Familiar Copias Certificadas. 1 Acdo. en Otros. Núm. Exp. 1961/2023 Secc. Segunda.

Ramírez Pérez Gloria su sucesión. Sucesorio Familiar Copias Certificadas. 1 Acdo. Núm. Exp. 1961/2023 Secc. Tercera.

Reyes Sosa Marina su sucesión. Sucesorio Familiar Informe Dif. 1 Acdo. Núm. Exp. 383/2026.

Rico Mondragón Itzel Vanessa vs. Olvera Carcaño Cristóbal Yamir. Controversias del Orden Familiar 1 Acdo. Núm. Exp. 395/2023.

Rincón Peña Liliana Miriam su sucesión. Sucesorio Familiar Aud. 801. 1 Acdo. Núm. Exp. 141/2025.

Rosas Barrera José su sucesión. Sucesorio Familiar 2 Acdos. Núm. Exp. 1951/2021.

Ruiz Padilla Maria Agueda Edith juicio de interdiccion 1 acuerdo exp 2213/2023

Sánchez Acosta José Luis vs. Rivera Martínez Viridiana. Especial Familiar 1 Acdo. en Incidente. Núm. Exp. 1065/2024 Inc. de Cancel. de Pensión Alimenticia.

Slim y Villegas Sonia su sucesión. Sucesorio Familiar 1 Acdo. Núm. Exp. 529/2026.

Serrano Armenta Irene vs Juan Garcia Yañez juicio de divorcio Incausado 1 acuerdo exp 221/2024

Tapia de la Fuente Carlos su sucesión. Sucesorio Familiar 1 Acdo. Núm. Exp. 785/2022.

Telles Rodríguez María de Los Ángeles vs. Enrique José Guiza de Alba. Ord. Civil Familiar Informe Secretaria de Bienestar. 1 Acdo. en Incidente. Núm. Exp. 769/2011 Inc. de Pago Retroactivo de Pensión Alimenticia.

Vergara Hernández Adriana vs. Pedraza Zúñiga Eduardo Ezequiel. Controversias del Orden Familiar Requerimiento Sala, Remitir Los Autos Originales. 1 Acdo. Núm. Exp. 1415/2022.

Villaseñor Lechuga Edna Rosalba vs. Joaquín Antonio Mayes Paulin. Controversias del Orden Familiar Sicor. 1 Acdo. Núm. Exp. 295/2000.

Virgilio Nava Gloria vs. Carlos Fernando Camacho Rodriguez. Controversias del Orden Familiar Elaboración de Cedula. 1 Acdo. Núm. Exp. 677/2015.

CONCILIADOR POR MINISTERIO DE LEY:
LIC. DIANA ROCÍO CASTILLO MEJÍA

SECRETARÍA "B"
ACUERDOS DEL 2 DE SEPTIEMBRE DEL 2026

Aguirre Gómez Carlos de Jesús su sucesión. Sucesorio Familiar Requerimiento Sala. 1 Acdo. Núm. Exp. 744/2020.

Arias Álvarez Salvador su sucesión. Sucesorio Familiar 1 Acdo. Núm. Exp. 254/2026.

Barrera Rosas Griselda vs. Rosales López Luis. Controversias del Orden Familiar 1 Acdo. Núm. Exp. 2132/2024.

Bautista Santiago Manuel Alejandro vs. Zepeda Valdés Fabiola. Especial Familiar Notif. por Comparecencia. 1 Acdo. en Incidente. Núm. Exp. 624/2015 Segundo Inc. de Oposición Impugnación e Inconfromidad Con el Dictamen Pericial Rendido por El.

Calderón Martínez Enrique vs. Escárcega Romero Itzel. Controversias del Orden Familiar Informe. 1 Acdo. Núm. Exp. 216/2022.

Cárdenas Cachon Rita María de Guadalupe vs. Vega Morales Faustino. Controversias del Orden Familiar Minuta. 1 Acdo. en Incidente. Núm. Exp. 1074/2023 Tomo II Inc. de Cump. de Convn. Clausulas 3 y 11 (26).

Cárdenas Hernández Julia. Sucesorio Familiar Notif. por Comparecencia. 1 Acdo. Núm. Exp. 1188/2021 Secc. Cuarta.

Castillo Tenorio Silvia su sucesión. Sucesorio Familiar Informe Arch Jud. 1 Acdo. Núm. Exp. 386/2026.

Cruz Vázquez María Altagracia su sucesión. Sucesorio Familiar Notif. por Comparecencia. 1 Acdo. Núm. Exp. 712/2025.

Espino Osuna Antonio su sucesión. Sucesorio Familiar 1 Acdo. en Amparo. Núm. Exp. 972/2006 1125/2026- V.

Flores Rodríguez María Guadalupe vs. Pacheco Macías Manuel Enrique. Controversias del Orden Familiar 1 Acdo. en Incidente. Núm. Exp. 108/2020 Cambio de Guarda y Custodia.

SOLO CONSULTA
SOLO CONSULTA
SOLO CONSULTA

González Zuno Tahisda Sarahi vs. López Vázquez Arturo. Especial Familiar Informe. 1 Acdo. Núm. Exp. 312/2024.
Guijosa Valdez Gabriela vs. Hernández Hernández Manuel Alejandro. Controversias del Orden Familiar 2 Acdos. Núm. Exp. 2066/2024.
Hierro Orozco Sagrario su sucesión. Sucesorio Familiar Dada Nueva Cuenta. 1 Acdo. Núm. Exp. 342/2026.
Huerta Gutiérrez Juan su sucesión. Sucesorio Familiar 1 Acdo. Núm. Exp. 752/2025.
Iriso Marcos Andrés su sucesión. Sucesorio Familiar 7 Acdos. en Incidente. Núm. Exp. 1742/2024 Inc. de Oposicion.
Jiménez Acosta Clemencia vs. Córdova Izquierdo Alejandro. Ord. Civil Familiar Minuta Amparo. 1 Acdo. en Amparo. Núm. Exp. 1256/2011 966/2026- Vi.
Leyva Alemán Amada su sucesión. Sucesorio Familiar 1 Acdo. Núm. Exp. 14/2023.
López Simg Daniela vs. González Zárate Sebastián. Controversias del Orden Familiar Minutas. 1 Acdo. Núm. Exp. 2150/2024.
Martínez Banda José Antonio vs. Romero Vásquez Eneida. Controversias del Orden Familiar Requerimiento Sala. 1 Acdo. Núm. Exp. 310/ 2018 Tomo Vi.
Martínez García Federico su sucesión. Sucesorio Familiar 1 Acdo. Núm. Exp. 2138/2023.
Medero Marín Armando Rafael vs. Meza Olivares Lorena. Especial Familiar Minuta Amparo. 1 Acdo. en Amparo. Núm. Exp. 1228/2019 598/2026.
Medina Paredes Juan su sucesión. Sucesorio Familiar No Ha Lugar. 1 Acdo. Núm. Exp. 56/2026.
Morales Vázquez Emma su sucesión. Sucesorio Familiar Ced S/D. 1 Acdo. en Incidente. Núm. Exp. 1852/2021 Inc. Remoción de Albacea.
Pérez Guadarrama Carlos su sucesión. Sucesorio Familiar Requerimiento Sala. 1 Acdo. en Incidente. Núm. Exp. 722/2023 Reconoc. y División de Pagos.
Pérez Muñoz Clementina su sucesión. Sucesorio Familiar Ced S/D. 1 Acdo. Núm. Exp. 296/2025 Secc. Segunda.
Pérez Saligan Uxmal Naomi vs. González Eslava Cristopher. Controversias del Orden Familiar 2 Acdos. Núm. Exp. 1504/2024.
Pérez Valadez María Clementina vs. Licóna Martínez Cosme Edgar. Controversias del Orden Familiar Billete Disposición. 1 Acdo. Núm. Exp. 842/2020.
Ramírez Carillo María Yazmín vs. Carlos Cabera Frías. Controversias del Orden Familiar 1 Acdo. en Incidente. Núm. Exp. 118/2007 Cancel. de Pensión Alimenticia.
Ramírez Fimbres Javier Armando vs. del Valle Molina Alexia María. Especial Familiar Ced S/D. 1 Acdo. en Incidente. Núm. Exp. 610/2024 Reduc. de Pensión Alimenticia.
Reyes Martínez Leonardo vs. Hernández Serrano Martha Leonor. Especial Familiar Oficio Sala Conocimiento. 1 Acdo. Núm. Exp. 610/2019 Tomo Iv.
Riveroll Gibson Mauricio vs. García Marti Alejandra Dolores. Controversias del Orden Familiar Resolución Sala Confirma Auto. 3 Acdos. Núm. Exp. 1576/2023 Tomo Iv.
Rodríguez Romero Rubén vs. Pineda Rodríguez Beatriz Alicia. Especial Familiar Minuta Amparo. 1 Acdo. en Amparo. Núm. Exp. 900/2024 980/2026- V.
Rodríguez Salas Margarita Salome vs. Gómez Rodríguez Jesús y Ruíz García Janet y Gómez Ruíz Jesús y Gómez Ruíz Betzabe. Actos Prejudiciales Familiar Razon Actuarial de Inspección Judicial. 1 Acdo. Núm. Exp. 270/2026.
Sánchez Flores Evangelina. Sucesorio Familiar 1 Acdo. Núm. Exp. 218/2025.
Tovar Vázquez Ricardo su sucesión. Sucesorio Familiar Tramite. 1 Acdo. Núm. Exp. 498/2025.
Trejo Urbina Lucero vs. Zúñiga González Carlos. Controversias del Orden Familiar Autr. Sicor. 1 Acdo. en Expedientillo. Núm. Exp. 656/2003.
Vargas Santos Héctor vs. Mosqueda Arteaga Alejandra Elizabeth. Controversias del Orden Familiar 2 Acdos. en Amparo. Núm. Exp. 92/2020 Amparo 1383/2025.
Vargas Santos Héctor vs. Mosqueda Artega Alejandra Elizabeth. Controversias del Orden Familiar 1 Acdo. en Amparo. Núm. Exp. 92/2020 1386/2025.
Vera Mendoza Martha Elena su sucesión. Sucesorio Familiar 1 Acdo. Núm. Exp. 344/2026.
Wever Náder Elisa vs. Wever Náder Mónica. Controversias del Orden Familiar Oficio Sala Conocimiento. 1 Acdo. Núm. Exp. 150/2024.
Wever Náder Elisa vs. Wever Náder Mónica. Controversias del Orden Familiar Minuta Amparo. 1 Acdo. Núm. Exp. 150/2024 Amparo 674/26- Iv.

AUDIENCIA
Mancera Maldonado Margarita su sucesión. Aud. Sin Asistencia Sucesorio Familiar. 1 audiencia. Núm. Exp. 554/2025.

EL SECRETARIO DE ACUERDOS
LIC. JUAN JOSÉ MONDRAGÓN ARAUJO

DÉCIMO OCTAVO DE LO FAMILIAR

SECRETARÍA "A"
ACUERDOS DEL 2 DE SEPTIEMBRE DEL 2026

Alatriste Suárez Hiram Cuauhtémoc su sucesión. Sucesorio Familiar Secc. Segunda de Inventarios y Avalúos. 1 Acdo. en Otros. Núm. Exp. 2415/2024 Secc. Segunda de Inventarios y Avalúos.
Alfaro Rangel Antonia su sucesión. Sucesorio Familiar 1 Acdo. Núm. Exp. 487/2026.
Amézcua Jurado Hilario su sucesión. Sucesorio Familiar Secc. Cuarta de Partición y Adjudicación. 1 Acdo. Núm. Exp. 1839/2021 Secc. Iv.
Arreguín Soto M Natividad su sucesión. Sucesorio Familiar 1 Acdo. Núm. Exp. 2263/2023.
Aviña Jiménez Marcos Aurelio su sucesión. Sucesorio Familiar 1 Acdo. Núm. Exp. 367/2026.
Báez Bustamante Tania Pamela vs. Duarte Espinosa Eric Brayan. Especial Familiar 1 Acdo. Núm. Exp. 257/2022.
Bárcenas García José Guadalupe. Sucesorio Familiar 1 Acdo. Núm. Exp. 1113/2021.
Bazán García Rosa María. Sucesorio Familiar 1 Acdo. en Incidente. Núm. Exp. 2137/2019 Inc. de Oposición a la Rendición de Ctas. por Terminación del Cargo de Albacea.
Cajiga Franco Luis Carlos su sucesión. Sucesorio Familiar Secc. Segunda de Inventarios y Avalúos. 1 Acdo. Núm. Exp. 2275/2024 Secc. Segunda de Inventarios y Avalúos.
Calvo y Flores María del Pilar su sucesión. Sucesorio Familiar 1 Acdo. Núm. Exp. 339/2026.
Camacho Alva Luis. Sucesorio Familiar Expedientillo. 1 Acdo. Núm. Exp. 87/2014.
Carrillo García Salvador su sucesión. Sucesorio Familiar 1 Acdo. Núm. Exp. 239/2026.
Castellanos Hernández Marco Antonio. Sucesorio Familiar 1 Acdo. Núm. Exp. 433/2025 Secc. Segunda de Inventarios y Avalúos.
Chavarría Arredondo Refugio. Sucesorio Familiar 2 Acdos. en Incidente. Núm. Exp. 1437/2005 Inc. de Objeción a la Rendición de Ctas. Presentada por Ma. Guadalupe Chavarría Anguiano y/o.
Cruz Pérez María Guadalupe vs. Ángel López Reyes. Controversias del Orden Familiar Expedientillo. 1 Acdo. Núm. Exp. 2005/2015.
Díaz Hernández Porfirio su sucesión. Sucesorio Familiar 2 Acdos. Núm. Exp. 447/2026.
Enríquez Rodríguez José Manuel. Sucesorio Familiar Sin Efecto la Citación de Sentencia. 1 Acdo. Núm. Exp. 2313/2013 Secc. Cuarta de Partición y Adjudicación.
Esquivel Garduño Esther su sucesión. Sucesorio Familiar 1 Acdo. Núm. Exp. 7/2026.
Franco Sánchez Roberto su sucesión. Sucesorio Familiar 1 Acdo. Núm. Exp. 51/2025.
García Hernández Jonathan vs. Rubio Gutiérrez Melina Abigail. Controversias del Orden Familiar Cuiaderno Principal Tomo Ii. 1 Acdo. Núm. Exp. 2317/2024 Tomo Ii.
García Jiménez Tarsicio Vicente su sucesión. Sucesorio Familiar Acumulado Al Exp. 1733/2021. 1 Acdo. Núm. Exp. 514/2026.
González Flores Verónica vs. Ariel Pérez Ramírez. Ejec. Merc. Expedientillo. 1 Acdo. Núm. Exp. 91/2010.
González Peralta Neftalí. Sucesorio Familiar Expedientillo. 1 Acdo. Núm. Exp. 1775/2018.
González Villanueva Loreto. Sucesorio Familiar Expedientillo. 1 Acdo. en Expedientillo. Núm. Exp. 489/2011.
Guzmán Osorio Sofía su sucesión. Sucesorio Familiar 1 Acdo. Núm. Exp. 377/2026.
Hernández Nava Silvia su sucesión. Sucesorio Familiar 1 Acdo. Núm. Exp. 643/2025.
Hernández Rodríguez Alejandro. Juris. Voluntaria Familiar Expedientillo. 1 Acdo. Núm. Exp. 1935/2015.
Hernández Sánchez Gustavo vs. Ruíz Charre Mireya. Exh. Familiar Inc. de Nul. de Actuaciones. 1 Acdo. en Incidente. Núm. Exp. 431/2024 Inc. de Nul. de Actuaciones por Defectos en el Emplazamiento.

SOLO CONSULTA
SOLO CONSULTA
SOLO CONSULTA

Hernández Sánchez Gustavo vs. Ruíz Charre Mireya. Exh. Familiar Inc. de Liquidación de la Sociedad Conyugal (Tomo Ii). 2 Acdos. en Incidente. Núm. Exp. 431/2024 Tomo Ii, del Inc. de Liq. de Soc. Cony.

Herrera García José Luis su sucesión. Sucesorio Familiar 1 Acdo. Núm. Exp. 1357/2021.

Jasso Maldonado Fortino Manuel su sucesión. Sucesorio Familiar 1 Acdo. Núm. Exp. 375/2026.

Jiménez Camacho Miguel Ángel su sucesión. Sucesorio Familiar Expedientillo. 1 Acdo. en Expedientillo. Núm. Exp. 1759/2023.

Lara Martínez Isidro. Int. 1 Acdo. Núm. Exp. 1343/2001.

Leyva Inés vs. Leyva Leyva María Isabel y Leyva Leyva Adrián y Leyva Leyva Teresa y Leyva Leyva María Guadalupe. Controversias del Orden Familiar Cuiaderno Principal Tomo IV (Expedientillo). 1 Acdo. Núm. Exp. 1901/2024 Tomo Iv.

López Sánchez Juan Martín su sucesión. Sucesorio Familiar 1 Acdo. Núm. Exp. 529/2026.

Macías Hernández Margarita su sucesión. Sucesorio Familiar Secc. Primera. 1 Acdo. Núm. Exp. 1743/2021.

Macías Hernández Margarita su sucesión. Sucesorio Familiar Secc. Segunda de Inventarios y Avalúos. 1 Acdo. Núm. Exp. 1743/2021 Secc. Segunda de Inventarios y Avalúos.

Martín Flores Moisés. Sucesorio Familiar Secc. Cuarta de Partición y Adjudicación. 1 Acdo. Núm. Exp. 643/2003.

Martínez Fernández Juan Daniel su sucesión. Sucesorio Familiar 1 Acdo. Núm. Exp. 275/2026.

Martínez Medieta Maribel vs. Francisco Estanislao Trejo García. Div. Nec. Expedientillo. 2 Acdos. Núm. Exp. 917/1993.

Mendoza González Bonifacio. Sucesorio Familiar 1 Acdo. Núm. Exp. 1/2017.

Mendoza Guadarrama Blanca Dolores vs. García Quevedo Guillermo. Especial Familiar Cuad. Principal (Incidente de Repos. de Autos). 1 Acdo. en Incidente. Núm. Exp. 1161/2008 Inc. de Rep. de Autos.

Mondragón Vilchis Sostenes su sucesión. Sucesorio Familiar Secc. Segunda de Inventarios y Avalúos. 1 Acdo. Núm. Exp. 2447/2024 Secc. Segunda de Inventarios y Avalúos.

Morales Díaz Araceli su sucesión. Sucesorio Familiar 2 Acdos. Núm. Exp. 497/2026.

Naranjo González Teresa su sucesión. Sucesorio Familiar Expedientillo. 1 Acdo. en Expedientillo. Núm. Exp. 617/2025.

Novelo Casanova Leonor. Sucesorio Familiar 2 Acdos. en Incidente. Núm. Exp. 1783/2017 Inc. de Remoción de Albacea.

Ochoa Castañeda Angelina. Juris. Voluntaria Familiar Cuiaderno Principal. 1 Acdo. Núm. Exp. 569/2023.

Ochoa Castañeda Angelina. Juris. Voluntaria Familiar Inc. de Autr. de Venta Judicial. 1 Acdo. en Incidente. Núm. Exp. 569/2023 Inc. de Autr. de Venta Judicial.

Ojeda Villagómez Vicente. Sucesorio Familiar Expedientillo. 1 Acdo. Núm. Exp. 245/1989 Bis. 1.

Ortega Hernández Aurora su sucesión. Sucesorio Familiar 1 Acdo. Núm. Exp. 327/2025.

Palma Pacheco María del Carmen su sucesión. Sucesorio Familiar 2 Acdos. en Incidente. Núm. Exp. 533/2022 Inc. de Remoción de Albacea.

Parra Tapia Manuel Raúl su sucesión. Sucesorio Familiar 2 Acdos. Núm. Exp. 501/2025.

Peralta Eslava Alberto su sucesión. Sucesorio Familiar 2 Acdos. Núm. Exp. 697/2025.

Pérez Tavera Damariz vs. Rubén Reza Reyes. Controversias del Orden Familiar Expedientillo. 1 Acdo. Núm. Exp. 727/2008.

Ramírez Hernadez Miriam Noemí vs. Vázquez Cruz Abicsai. Controversias del Orden Familiar 1 Acdo. Núm. Exp. 2325/2015.

Rodríguez Hernández Juana Modesta. Sucesorio Familiar Secc. Segunda de Inventarios y Avalúos. 1 Acdo. Núm. Exp. 401/2018 Secc. Ii.

Rodríguez Pérez Janet Viridiana vs. Rosas López Gustavo Jonathan. Controversias del Orden Familiar 1 Acdo. en Otros. Núm. Exp. 1501/2023 Tomo Iii.

Rodríguez Ramírez Saúl su sucesión. Sucesorio Familiar 1 Acdo. Núm. Exp. 287/2026.

Rojano Martínez César Vinicio su sucesión. Sucesorio Familiar 2 Acdos. Núm. Exp. 445/2026.

Romero Soto Laura vs. Salzar Rivera Alberto. Especial Familiar Inc. de Cancel. de Pensión Alimenticia. 1 Acdo. en Incidente. Núm. Exp. 2141/2013 Inc. de Cancel. de Pensión Alimenticia.

Rosete Álvarez María del Carmen. Sucesorio Familiar 1 Acdo. Núm. Exp. 1407/2016.

Ruíz Flores Judith vs. Esquivel Mendoza Jorge Leodegario. Controversias del Orden Familiar 1 Acdo. en Incidente. Núm. Exp. 29/2018 Inc. de Cancel. de Pensión Alimenticia 2.

Salazar Solano Albina su sucesión. Sucesorio Familiar Expedientillo. 1 Acdo. Núm. Exp. 1775/2021.

Sanders Isaak Roberto vs. Licóna Pasten Esperanza. Controversias del Orden Familiar 2 Acdos. Núm. Exp. 2103/2021 Tomo IV Principal.

Saucedo Monreal María Gloria vs. Ernesto López Benítez. Controversias del Orden Familiar 1 Acdo. en Incidente. Núm. Exp. 719/2001 Inc. de Canc. de Pens. Alim.

Serrano Martínez Leonardo. Sucesorio Familiar 1 Acdo. Núm. Exp. 797/2004.

Silva Delfín Francisco su sucesión. Sucesorio Familiar 2 Acdos. Núm. Exp. 409/2026.

Silva Torres Nancy vs. Zamora Peña Alejandro. Controversias del Orden Familiar 1 Acdo. Núm. Exp. 583/2021 Tomo Ii.

Tonis García Alma Gabriela vs. Ricardo Lupian López. Ord. Civil Familiar Inc. de Liquidación de Pensión Alimenticia. 5 Acdos. en Incidente. Núm. Exp. 1909/2011 Inc. de Liquidación de Pensión Alimenticia.

Trejo Urbina Nicolás vs. Test. 1 Acdo. Núm. Exp. 1097/2002.

Valdez del Toro Ana Francisca Elena. Sucesorio Familiar Inc. de Oposición Al Inventario y Avalúo. 1 Acdo. en Incidente. Núm. Exp. 961/2020 Inc. de Oposición Al Inventario y Avalúo.

Valencia Lagar Elena. Especial Familiar Inc. de Liquidación de la Sociedad Conyugal. 1 Acdo. en Incidente. Núm. Exp. 1485/2001 Inc. de Liquidación de la Sociedad Conyugal.

Velasco Lara Lilia. Sucesorio Familiar Expedientillo. 1 Acdo. Núm. Exp. 319/2019.

Verdejo Paulino Saúl. Sucesorio Familiar 1 Acdo. Núm. Exp. 1845/2021.

Vidaurri Pérez Xóchitl su sucesión. Sucesorio Familiar 1 Acdo. Núm. Exp. 901/2024.

Villordo Vázquez Miguel. Sucesorio Familiar Expedientillo. 1 Acdo. Núm. Exp. 1109/2008.

Zermeño Padilla Marcelino su sucesión. Sucesorio Familiar 1 Acdo. Núm. Exp. 483/2026.

AUDIENCIA

Alamilla Lugo Guillermo su sucesión. Aud. 805 Sucesorio Familiar. 1 audiencia. Núm. Exp. 43/2026.

López Sánchez Felipe su sucesión. Aud. 801 Sucesorio Familiar. 1 audiencia. Núm. Exp. 383/2026.

Maya Hernández Rosa su sucesión. Aud. 801 Sucesorio Familiar. 1 audiencia. Núm. Exp. 785/2025.

SENTENCIAS DEFINITIVAS DEL 02 DE SEPTIEMBRE DEL 2026

Arguinzoniz Valenzuela María Esther, Arguinzoniz Valenzuela Sletza Lissiette. vs. Arguinzoniz Vigueras Sergio Luis y Otros. Ord. Civil Familiar Sent. Def. 1 Núm. Exp. 329/2021

SENTENCIAS INTERLOCUTORIAS

Alcázar Torres Navarrete Adriana vs. Escalante Carranza Eduardo. Controversias del Orden Familiar Sen. Inter en el Inc. de Ejecc. de Convn. 1 Sent. Inter. en Incidente. Núm. Exp. 981/2023 Inc. de Ejecc. de Convenio

Torreblanca Hernández Norma Angélica su sucesión. Sucesorio Familiar Sent. Interl. 1 Sent. Inter. en Incidente. Núm. Exp. 27/2025 Inc. de Repos. de Autos

LA SECRETARIA DE ACUERDOS
LIC. ALEJANDRA RODRÍGUEZ GUZMÁN

SECRETARÍA "B"
ACUERDOS DEL 2 DE SEPTIEMBRE DEL 2026

Alberto Alcántara Susana su sucesión. Sucesorio Familiar 1 Acdo. en Expedientillo. Núm. Exp. 308/2025.

Alvarado Almazán Luis Antonio su sucesión. Sucesorio Familiar 1 Acdo. Núm. Exp. 536/2026.

Alvarado Licea Alfonso. Sucesorio Familiar 1 Acdo. Núm. Exp. 1788/2011.

Bazbaz Mizrahi Jaime. Sucesorio Familiar 1 Acdo. Núm. Exp. 538/2026.

Betancourt Arredondo María Teresa vs. González Betancourt Verónica. Controversias del Orden Familiar 1 Acdo. Núm. Exp. 1836/2011.

Cadena Sánchez Gustavo Ignacio vs. Rosa María Uriostigui Villanueva. Div. Nec. 1 Acdo. Núm. Exp. 1436/2003.

Casillas Zea Dannya Michelle vs. Pérez Lozada Germán. Controversias del Orden Familiar 1 Acdo. Núm. Exp. 300/2023 Tomo Iv.

Collar Rodríguez Estrella Elizabeth su sucesión. Sucesorio Familiar 3 Acdos. Núm. Exp. 670/2025.

SOLO CONSULTA
SOLO CONSULTA
SOLO CONSULTA

Coronado Espinosa María Teresa. Sucesorio Familiar 1 Acdo. en Otros. Núm. Exp. 262/2018 Secc. Ii.
Crespo Pérez Wifredo. Sucesorio Familiar 2 Acdos. en Otros. Núm. Exp. 538/2016 Tomo Ii.
Delgadillo Villanueva María de Lourdes vs. Rubio Barrios Julio Ernesto. Especial Familiar 1 Acdo. en Incidente. Núm. Exp. 520/2020 Inc. de Comparec. del 50%, Tomo V.
Díaz Garzon Chavelas Dora Irene su sucesión. Sucesorio Familiar 1 Acdo. Núm. Exp. 1820/2021.
Esquivias Mata Susana. Sucesorio Familiar Expedientillo. 1 Acdo. Núm. Exp. 1048/2009.
Fernández León María Elizabeth vs. Soriano Ventura Daniel Ricardo. Controversias del Orden Familiar 1 Acdo. Núm. Exp. 2008/2023.
Flores Jiménez Miguel y Guadalupe Ruíz Mendoza. Sucesorio Familiar 1 Acdo. Núm. Exp. 808/1998.
Frías Martínez Jorge. Sucesorio Familiar 2 Acdos. Núm. Exp. 1026/2021.
Gallegos Salazar David su sucesión. Sucesorio Familiar 1 Acdo. Núm. Exp. 54/2026.
Garcés del Villar Margarita su sucesión. Sucesorio Familiar 1 Acdo. Núm. Exp. 144/2026.
García Margarita su sucesión. Sucesorio Familiar 1 Acdo. Núm. Exp. 346/2026.
Gómez Farías Martínez Laura su sucesión. Sucesorio Familiar 1 Acdo. Núm. Exp. 850/2022 Secc. Segunda.
González Vázquez Valente. Juris. Voluntaria Familiar 1 Acdo. Núm. Exp. 2356/2024.
Guillén García Catalina. Ord. Merc. 1 Acdo. Núm. Exp. 440/2004.
Gutiérrez Reus María Angélica vs. Gerardo Pérez Cruz. Especial Familiar 3 Acdos. Núm. Exp. 1642/2007 Tomo Iv.
Hernández Pérez Sonia Daniela vs. Gutiérrez Jarquín Aldo Cristopher Enrique. Especial Familiar 1 Acdo. Núm. Exp. 404/2024 Tomo Ii, del Inc. de Compensación de Bienes Adquiridos en la Vigencia del Matrimonio.
Hernández Sambrano María de la Cruz y Paz Cruz Diego Giobanni. Sucesorio Familiar 1 Acdo. Núm. Exp. 1910/2023.
Juárez Desiga Carlos Alberto su sucesión. Sucesorio Familiar 1 Acdo. Núm. Exp. 532/2026.
Keith Reardon Jared vs. Arias Trueba Rovira Sonia María. Especial Familiar 1 Acdo. en Otros. Núm. Exp. 1846/2022 Tromo Iv, Inc. para Regular Las Consecuencias del Divorcio.
Lechuga Morfín Enrique su sucesión. Sucesorio Familiar 1 Acdo. Núm. Exp. 2138/2023.
López Salcedo María Magdalena. Sucesorio Familiar 1 Acdo. Núm. Exp. 2352/2013.
Martínez Campos Nancy vs. Calderón Garibaldi Luis. Controversias del Orden Familiar 1 Acdo. en Incidente. Núm. Exp. 712/2008 Inc. de Cancel. de Pensión Alimenticia.
Martínez Valladares Juan Carlos su sucesión. Sucesorio Familiar 1 Acdo. Núm. Exp. 2082/2024.
Molina Morales Mayra Isabel vs. Velanzquez Loyola Alejandro. Controversias del Orden Familiar 1 Acdo. Núm. Exp. 1760/2009.
Moreno Hernández Rosa su sucesión. Sucesorio Familiar 1 Acdo. Núm. Exp. 427/2026.
Navarro López Karen Joana vs. González Andrade Leonardo Donato. Controversias del Orden Familiar 1 Acdo. Núm. Exp. 1288/2024.
Oropeza Martínez Ana María vs. Enrique Paredes Cervantes. Div. Nec. 1 Acdo. Núm. Exp. 456/1993.
Pacheco Olivares Flavio Jesús vs. Merlin Maldonado Dinahazar Vianey. Controversias del Orden Familiar Requerimiento. 1 Acdo. en Incidente. Núm. Exp. 1276/2012 Inc. de Disminución y Cancel. de Pensión Alimenticia.
Pacheco Pérez José Luis vs. Huet Salazar Norma Aída. Especial Familiar 1 Acdo. Núm. Exp. 1876/2023.
Pacheco Portillo Manuel vs. Pacheco Portillo Manuel. Sucesorio Familiar 1 Acdo. en Otros. Núm. Exp. 1548/2018 Secc. Ii.
Pazaran García Ángel su sucesión. Sucesorio Familiar 1 Acdo. Núm. Exp. 32/2025.
Pérez Garduño Elia su sucesión. Sucesorio Familiar 1 Acdo. Núm. Exp. 534/2026.
Pérez Partida Raquel su sucesión. Sucesorio Familiar 1 Acdo. Núm. Exp. 498/2026.
Ramírez Martínez Anayelli vs. Valdez Anaya Rafael. Controversias del Orden Familiar 1 Acdo. Núm. Exp. 1006/2017.
Ramírez Martínez Rosa María su sucesión. Sucesorio Familiar 1 Acdo. Núm. Exp. 151/2026.
Ramírez Morales Heriberto su sucesión. Sucesorio Familiar 2 Acdos. Núm. Exp. 834/2025.
Ríos García del Castillo Alicia Iliana vs. Pérez García Miguel Ángel. Controversias del Orden Familiar 1 Acdo. en Incidente. Núm. Exp. 1304/2008 de Cancel. de Pensión Alimenticia de T. I. P. R.
Rivera Tapia Lourdes vs. Rubén Maldonado Chicano. Div. Nec. 1 Acdo. Núm. Exp. 740/1988.
Rivera Tapia Lourdes vs. Rubén Maldonado Chicano. Ord. Civil Familiar 1 Acdo. en Incidente. Núm. Exp. 740/1988 Inc. de Can. de P. A.
Robles Montero Aarón Héctor vs. Robles Montero Aarón Héctor. Juris. Voluntaria Familiar 1 Acdo. Núm. Exp. 434/2009 Tomo Ii.
Rodríguez Bahena Linecelia vs. José Guillermo Salgado López. Div. Nec. 1 Acdo. Núm. Exp. 1452/2007.
Rosas Pacheco Valentín su sucesión. Sucesorio Familiar Apelación. 1 Acdo. Núm. Exp. 278/2025.
Ruíz Ramos Joselyn Aidée vs. Servín Ruíz Luis Alberto. Controversias del Orden Familiar 1 Acdo. Núm. Exp. 826/2024.
Salcedo Ventura Enrique su sucesión. Sucesorio Familiar 1 Acdo. en Incidente. Núm. Exp. 652/2025 Inc. de Nul. de Actuaciones.
Salgado Méyer Jaime Alberto. Sucesorio Familiar 1 Acdo. en Expedientillo. Núm. Exp. 1978/2023.
Segundo Soria Blanca Esther su sucesión. Sucesorio Familiar Expedientillo. 1 Acdo. Núm. Exp. 1940/2023.
Tello Ortega Carem Paola vs. Tello López José Ramiro. Controversias del Orden Familiar 1 Acdo. Núm. Exp. 622/2023.
Torelli Ramírez Giorgio vs. Torres Alcalá Carla Araceli. Especial Familiar Amparo 808/2025. 1 Acdo. en Amparo. Núm. Exp. 1038/2016 Amparo 808/2025.
Vázquez Ensuastegui Hilda de la Luz vs. Macotela Camelo Esteban. Controversias del Orden Familiar 3 Acdos. en Incidente. Núm. Exp. 858/2022 Inc. de Reduc. de Pensión Alimenticia.
Vázquez Fernández María Eusebia Elena vs. Pardo Vázquez César Alejandro. Controversias del Orden Familiar 1 Acdo. Núm. Exp. 1284/2021 Tomo Iv.
Vega Cruz María Silvia. Sucesorio Familiar 1 Acdo. Núm. Exp. 1446/2008.
Villanueva Canales Julio Cedsar vs. Nayeli Cárdenas Pérez. Controversias del Orden Familiar 2 Acdos. en Incidente. Núm. Exp. 214/2014 Inc. de Incumplimiento de Convenio, Actual. y Pago Retroactivo de Pensión Alimenticia.
Von Sternenfels Rodolfo Jaime vs. Millán Moisés Gabriela Leticia. Especial Familiar 1 Acdo. en Incidente. Núm. Exp. 1908/2021 Inc. para Regular Las Consecuencias Inherentes de la D. V. M.
Zacarías García Rafael Efraín vs. León García Érika. Especial Familiar 1 Acdo. Núm. Exp. 1070/2021.
Zamudio Trejo Honorio su sucesión. Sucesorio Familiar 2 Acdos. Núm. Exp. 460/2025.
NO PUBLICADOS
Becerril Flores Antonio de Jesús vs. Flores Rodríguez Valeria. Controversias del Orden Familiar 1 Acdo. Núm. Exp. 756/2019 Inc. de Cambio de Guarda y Custodia.
AUDIENCIA
González Espinosa Emmanuel vs. Ramos Nieto Dayra Brenda. Pasa a Sent. Especial Familiar. 1 Aud. en Incidente. Núm. Exp. 1202/2019 Inc. de Guarda y Custodia.
López Hernández Carmen vs. García Torres Matías. Aud. 523 Especial Familiar. 1 Aud. en Incidente. Núm. Exp. 1684/2019 Inc. de Liq. de Soc. Cony. - 2-.
Vázquez Ensuastegui Hilda de la Luz vs. Macotela Camelo Esteban. Controversias del Orden Familiar 1 Aud. en Incidente. Núm. Exp. 858/2022 Inc. de Reduc. de Pensión Alimenticia.

SENTENCIAS INTERLOCUTORIAS

Márquez Hernández Rebeca Leticia vs. José Guadalupe Salazar Troyo. Controversias del Orden Familiar 1 Sent. Inter. en Incidente. Núm. Exp. 1328/2006 Inc. de Cancel. de Pensión Alimenticia

LA SECRETARIA DE ACUERDOS
LIC. JUSTINA GABRIELA REYES PEREZ

DÉCIMO NOVENO DE LO FAMILIAR

SECRETARÍA "A"
ACUERDOS DEL 2 DE SEPTIEMBRE DEL 2026

Aguilar Martínez Anel Verónica vs. Alejandro Liceaga Santuario. Div. Nec. Oficio Sep. 2 Acdos. Núm. Exp. 1135/1999.

SOLO CONSULTA

Ángeles Bucio Vicente vs. Huerta Maya Guadalupe Alejandra. Controversias del Orden Familiar Informe. 1 Acdo. en Incidente. Núm. Exp. 751/2022 Inc. de Regulación de Las Consecuencias Inherentes a la Relación de Concubinato.

Arámburu y Moreno Manuel su sucesión. Sucesorio Familiar Turnar para Sentencia. 1 Acdo. en Expedientillo. Núm. Exp. 1887/2023 Expedientillo.

Arceo Zepeda Tutora de la Señora Mónica y Zepeda Villanueva Carmen vs. Calderón Zepeda Francisco Javier y Calderón Zepeda Carlos y Calderón Zepeda Rosa María y Calderón Zepeda José Eduardo y Calderón Zepeda María del Carmen y Calderón Zepeda Mario Alberto. Controversias del Orden Familiar Comparece Recibe Billete. 1 Acdo. Núm. Exp. 377/2022.

Arellano Hernández Pedro su sucesión. Sucesorio Familiar 1 Acdo. Núm. Exp. 215/2026 Principal.

Balderas Urban Saúl su sucesión. Sucesorio Familiar Fecha de audiencia. 1 Acdo. Núm. Exp. 409/2026 Principal.

Baltazar Xolalpa Homobono su sucesión. Sucesorio Familiar Aprueba Secc. Iii. 1 Acdo. Núm. Exp. 605/2018 Tercera Seccion.

Barragán Espinosa David su sucesión. Sucesorio Familiar Se Da por Notificado. 1 Acdo. Núm. Exp. 741/2025 Principal.

Brito Pérez Carlos Alejandro vs. Cruz Aguilar Catalina. Especial Familiar Expedientillo. 1 Acdo. Núm. Exp. 1029/2018.

Cabello San Ciprián Miguel su sucesión. Sucesorio Familiar Autorizaciones. 1 Acdo. Núm. Exp. 1357/2018.

Calvo Medina Cristina del Carmen vs. Gutiérrez Olvera Eduardo. Controversias del Orden Familiar Billete de Depósito. 1 Acdo. Núm. Exp. 2061/2019.

Capilla Juárez Dulce Ivonne su sucesión. Sucesorio Familiar Informe Consejería Jurídica. 1 Acdo. Núm. Exp. 157/2026 Principal.

Carmona Domingfuez María Teresa vs. Arreguín Vilchis Iván. Ord. Civil Familiar Devolución de Los Autos. 1 Acdo. Núm. Exp. 223/2023 Principal.

Castro Albarrán Imelda. Sucesorio Familiar 1 Acdo. Núm. Exp. 2209/2015.

Castro Cuadros Cynthia Ivonne vs. Reyes Pinzón Jaime Augusto. Especial Familiar 2 Acdos. en Incidente. Núm. Exp. 495/2024 Inc. para Regular Consecuencias Inherentes a la Disol. del Vinculo Matrimonial.

Cedillo García Ramón. Sucesorio Familiar Exhiba Traslado. 1 Acdo. Núm. Exp. 655/1988 Inc. de Pago de Adeudo.

Chávez García Ignacio vs. Chávez García Jorge su sucesión. Ord. Civil Familiar Turno Cedula. 1 Acdo. Núm. Exp. 120/2026 Principal.

Chávez Reséndiz María Luisa su sucesión. Sucesorio Familiar Cedula Diligenciada. 1 Acdo. Núm. Exp. 557/2025 Principal.

Cisneros Delgado Raúl su sucesión. Sucesorio Familiar Aprueba Sección. 1 Acdo. Núm. Exp. 1/2026 Segunda Sección.

Cruz Rodríguez Alberto Fernando vs. Ramírez Medina Ana Isabel. Controversias del Orden Familiar Cedula Sin Diligenciar. 1 Acdo. Núm. Exp. 1881/2022 Principal.

Delgadillo Madrid Raúl. Sucesorio Familiar Expedientillo. 1 Acdo. Núm. Exp. 597/2003.

Díaz Beltrán Dinorah. vs. José Luis Arce Huarota. Ord. Civil Familiar Comparece Recibe Billete. 1 Acdo. Núm. Exp. 337/2007 Bis. 1.

Faustinos Velasco Miguel Ángel. Sucesorio Familiar Turno Cedula. 1 Acdo. Núm. Exp. 645/2021.

Flores Marqueda Elda María su sucesión. Sucesorio Familiar 1 Acdo. en Incidente. Núm. Exp. 565/2025 Inc. de Remoción de Albacea.

Flores Marqueda Elda María su sucesión. Sucesorio Familiar 1 Acdo. Núm. Exp. 565/2025 Principal.

Fortuna Galindo María Isabel su sucesión. Sucesorio Familiar Pasa a Sentencia. 1 Acdo. Núm. Exp. 259/2025 Principal.

Fuentes Castro Minerva Livia vs. Rosas Quezada Enrique. Controversias del Orden Familiar Turno. 2 Acdos. en Incidente. Núm. Exp. 1051/2017 Inc. de Aumento de Pensión Alimenticia.

Funes Navarro María Giovanna vs. Misael Zúñiga Pérez. Controversias del Orden Familiar Fecha de Estudio Socioeconomico. 1 Acdo. Núm. Exp. 1067/2020.

Gallegos Romero Mario su sucesión. Sucesorio Familiar Mp Desahoga Vista. 2 Acdos. Núm. Exp. 523/2025 Principal.

García Espinosa Pablo su sucesión. Sucesorio Familiar Conformidad Secc. Ii. 2 Acdos. Núm. Exp. 559/2020 Secc. Segunda Inventarios y Avaluos.

García Martínez Alicia vs. Juan Antonio Díaz Rodríguez. Controversias del Orden Familiar Turno Cedula. 1 Acdo. en Incidente. Núm. Exp. 1971/2013 Inc. de Cancel. de Pensión Alimentica de Marlon Zaid Díaz García.

García Mejía María del Carmen vs. Ramírez Ramírez Andrés Patrocinio. Especial Familiar Expedientillo. 1 Acdo. Núm. Exp. 411/2003 Principal.

Garibay Gutiérrez Pedro. Sucesorio Familiar Requerimiento de Sala. 1 Acdo. en Otros. Núm. Exp. 1843/2013 Secc. Segunda.

Godoy Andrade Angélica Jazmín vs. Rodríguez Cruz Pedro. Controversias del Orden Familiar Se Ordena Exhorto. 1 Acdo. Núm. Exp. 263/2026 Lamvlv.

González Díaz Sergio su sucesión. Sucesorio Familiar Acepta Cargo de Albacea. 1 Acdo. Núm. Exp. 833/2025 Principal.

González Galicia Érika Marlen vs. Julio César Bello Torres. Especial Familiar Turno Cedula. 1 Acdo. Núm. Exp. 781/2021.

González Garduno Sandra vs. Vázquez Heredia Luis David. Especial Familiar Expedientillo. 1 Acdo. en Expedientillo. Núm. Exp. 1167/2008.

González Medina Evelyn vs. Rey Daniel Lira Montes. Controversias del Orden Familiar Requerimiento. 1 Acdo. en Incidente. Núm. Exp. 2241/2013 Inc. de Cancel. de Pensión Alimenticia.

González Salgado Lizbeth Lucero vs. Nava Cisneros Jorge Fernando. Controversias del Orden Familiar Estarse a Lo Ordenado. 1 Acdo. Núm. Exp. 223/2024.

Guadarrama Huerta Andrea Margarita su sucesión. Sucesorio Familiar Requerimiento de Sala. 3 Acdos. Núm. Exp. 225/2024 Principal.

Guerrero Arteaga Sergio Erick vs. Guerrero Sánchez Sergio su sucesión. Ord. Civil Familiar Expedientillo. 1 Acdo. Núm. Exp. 631/2024 Principal.

Guerrero González Eduardo Gonzalo su sucesión. Sucesorio Familiar audiencia. 1 Acdo. Núm. Exp. 119/2025 Principal.

Guerrero Rodríguez Óscar Mauricio su sucesión. Sucesorio Familiar Edictos Computo. 1 Acdo. Núm. Exp. 105/2025 Principal.

Guzmán Fernández de Lara Verónica Ana Laura vs. Armen Stankov. Especial Familiar Turno Oficio. 1 Acdo. en Incidente. Núm. Exp. 787/2006 Inc. de Cancel. de Pensión Alimenticia.

Guzmán Fernández de Lara Verónica Ana Laura vs. Armen Stankov. Especial Familiar Turno Oficio. 1 Acdo. en Incidente. Núm. Exp. 787/2006 Inc. de Cancel. de Pensión Alimenticia.

Gómez Sigler de Tirado Enedina. Sucesorio Familiar Expedientillo. 1 Acdo. Núm. Exp. 767/2010.

Huerta Castillo José Víctor Luis su sucesión. Sucesorio Familiar Se Da por Notificado. 1 Acdo. Núm. Exp. 197/2025 Principal.

Huerta Chavarría Isidro Jorge su sucesión. Sucesorio Familiar audiencia. 1 Acdo. Núm. Exp. 311/2026 Principal.

Huerta Zárate Luis su sucesión. Sucesorio Familiar 2 Acdos. Núm. Exp. 481/2026 Principal.

Jiménez García María Elena su sucesión. Sucesorio Familiar Ratificar. 1 Acdo. Núm. Exp. 459/2025 Principal.

Jiménez García Roberto su sucesión. Sucesorio Familiar Minuta. 2 Acdos. Núm. Exp. 129/2026 Principal.

Kiwan Ibrahim Camile Foaud vs. Altamirano Mayorga Flor de María. Especial Familiar 1 Acdo. Núm. Exp. 369/2020.

Kiwan Ibrahim Camile Foaud vs. Altamirano Mayorga Flor de María. Especial Familiar 1 Acdo. en Incidente. Núm. Exp. 369/2020 Inc. de Pago de Pensión Alimenticia de Noviembre 2024 a Enero 2025.

Lam Tejada Cynthia Maricela y Vega Jiménez Mercedes Gloria su sucesión. Sucesorio Familiar Turno Oficio. 1 Acdo. Núm. Exp. 81/2026 Principal.

Lanuza Gurria Carolina vs. Ramírez Juárez Carlos Abel. Controversias del Orden Familiar Manifestaciones. 1 Acdo. Núm. Exp. 1097/2024 Principal.

Larios Evangelista Juana su sucesión. Sucesorio Familiar Fecha de audiencia. 1 Acdo. Núm. Exp. 339/2025 Principal.

Llaguno Algara Jaime su sucesión. Especial Familiar Turno Cedula. 1 Acdo. Núm. Exp. 743/2019.

López García Verónica. Juris. Voluntaria Familiar Expedientillo. 1 Acdo. Núm. Exp. 1263/2017.

López Ruíz de Chávez Claudia Beatriz su sucesión. Sucesorio Familiar Expedientillo. 1 Acdo. Núm. Exp. 1267/2017.

Loza Mendoza María de Jesús su sucesión. Sucesorio Familiar Expedientillo. 1 Acdo. Núm. Exp. 173/2026 Principal.

Luna Medina María Guadalupe vs. Anastacio Hernández Claudio. Div. Incausado Certificación. 1 Acdo. Núm. Exp. 1969/2011.

Magaña Ramírez Claudia Irma vs. Yair Emilio Canceco Carmona. Controversias del Orden Familiar Expedientillo. 1 Acdo. Núm. Exp. 371/2014.

Martínez Dorantes Dany Jonatan vs. Fabila Díaz Alejandra. Ord. Civil Familiar Expedientillo. 2 Acdos. en Incidente. Núm. Exp. 781/2023 Inc. de Liquidación de Sociedad Conyugal.

SOLO CONSULTA
SOLO CONSULTA
SOLO CONSULTA

Martínez Negrete Consuelo su sucesión. Sucesorio Familiar Informe. 1 Acdo. Núm. Exp. 415/2026 Principal.
Medina García Sergio su sucesión. Sucesorio Familiar Turno. 1 Acdo. Núm. Exp. 213/2026 Segunda Seccion.
Medina Ortiz Manuel su sucesión. Sucesorio Familiar Manifestaciones. 1 Acdo. Núm. Exp. 441/2025 Segunda Seccion.
Mejía Hernández Patrocinio. Sucesorio Familiar Inicia Inc. de Remoción de Albacea. 1 Acdo. Núm. Exp. 901/1989 Inc. de Remoción de Albacea II en contra de Miguel.
Michel Leal Manuel su sucesión. Sucesorio Familiar Designa Notario. 1 Acdo. Núm. Exp. 345/2026 Principal.
Miranda Cadena María Magdalena su sucesión. Sucesorio Familiar Comparece Ratifica. 1 Acdo. Núm. Exp. 931/2024 Principal.
Miranda López Ángela su sucesión. Sucesorio Familiar Glosar Pillo. 1 Acdo. Núm. Exp. 2217/2024 Principal.
Molina Maya Lilia Martha su sucesión. Sucesorio Familiar 1 Acdo. Núm. Exp. 279/2025 Principal.
Moreno Palomar Luis Fernando su sucesión. Sucesorio Familiar Cedula Sin Diligenciar. 2 Acdos. Núm. Exp. 487/2025 Principal.
Moreno Soria Agapita su sucesión. Sucesorio Familiar Autr. Sicor. 1 Acdo. Núm. Exp. 461/2026 Principal.
Nava Mendoza María Dolores su sucesión. Sucesorio Familiar Pasa a Sentencia. 1 Acdo. Núm. Exp. 843/2025 Principal.
Nava Sánchez Gudelia su sucesión. Sucesorio Familiar Manifestaciones. 1 Acdo. Núm. Exp. 809/2025 Principal.
Navarro Chavarría Margarita su sucesión. Sucesorio Familiar Solic. de Sicor. 1 Acdo. Núm. Exp. 545/2018.
Noguerón Martínez Marisela vs. Gutiérrez Castañeda Sixto. Controversias del Orden Familiar Glosar Expedientillo. 1 Acdo. Núm. Exp. 2113/2023 Principal.
Olague Cabral Otilia su sucesión. Sucesorio Familiar Turno Cedula. 1 Acdo. Núm. Exp. 317/2026 Principal.
Ortiz Salcedo Francisco su sucesión. Sucesorio Familiar Turno Cedula. 1 Acdo. Núm. Exp. 149/2026 Principal.
Pacheco Morales Carlos Antonio vs. Pachecano Alvarado Zahira Karime. Controversias del Orden Familiar Requerimiento de Sala. 2 Acdos. Núm. Exp. 809/2021 Tomo Ii.
Paniagua Urzua José Francisco vs. Ibarra Ramírez Regina Guadalupe. Ord. Civil Familiar Mp Desahoga Vista. 1 Acdo. Núm. Exp. 1825/2022 Principal.
Pelcastre Aguilar J Guadalupe Sabino. Sucesorio Familiar 1 Acdo. Núm. Exp. 501/2026 Principal.
Pérez Álvarez Aidé Betzabe vs. Cerón Ventolero José Martín. Controversias del Orden Familiar Requerimiento de Sala. 1 Acdo. Núm. Exp. 993/2024.
Pérez García Rafael. Sucesorio Familiar Edictos Exhibición y Computo. 1 Acdo. Núm. Exp. 1157/2020.
Pérez Raya Margarita Montserrat vs. Eric Alberto Aguilar Juárez. Controversias del Orden Familiar Turno. 1 Acdo. en Incidente. Núm. Exp. 2233/2014 Inc. de Pensiones Alimenticias Vencidas.
Pineda Hernández Adriana y Olayo Pineda Elizabeth vs. Olayo Ramírez Uriel. Controversias del Orden Familiar Billete de Depósito. 1 Acdo. Núm. Exp. 1959/2023 Principal.
Ramírez Cisneros Lucía Catalina. Sucesorio Familiar Acusa Rebeldia de Cont. de Agravios. 1 Acdo. Núm. Exp. 1525/2005 Secc. Cuarta.
Ramírez Herrera Vicente su sucesión. Sucesorio Familiar Fecha de audiencia. 1 Acdo. Núm. Exp. 747/2025 Principal.
Ramírez Martínez Pedro Ángel su sucesión. Sucesorio Familiar Pasa a Sentencia. 1 Acdo. Núm. Exp. 37/2026 Principal.
Rebollar Torres Anabel su sucesión. Sucesorio Familiar Fecha de audiencia. 1 Acdo. Núm. Exp. 75/2026 Principal.
Rendón Ramírez Mario vs. María Estela Brera Roa. Ord. Civil Familiar Expedientillo. 1 Acdo. Núm. Exp. 1245/2015 Bis. 1.
Reyes Agonizantes Margarito Agustín y Reyes Agonizante S Julio y Reyes Agonizantes Rosario Agustina y Reyes Agonizantes Roberto vs. Reyes Agonizantes Alejandra y Cordero Reyes Johann Mauel y C Notario Público 217 de la Ciudad de México y C Director del Archivo General de Notarias de la Ciudad de México. Ord. Civil Familiar Cedula. 1 Acdo. Núm. Exp. 1797/2023 Tomo Ii.
Reyes González Pablo su sucesión. Sucesorio Familiar 1 Acdo. Núm. Exp. 357/2025 Principal.
Reyes Hernández Patricia vs. García Romero José Horacio. Controversias del Orden Familiar Expedientillo. 1 Acdo. Núm. Exp. 2093/2019.
Reyes Orozco Gregorio su sucesión. Sucesorio Familiar Pasa a Sentencia. 1 Acdo. Núm. Exp. 769/2025 Principal.
Reyes Patiño Maricela vs. Alfredo Maldonado Pantoja. Ord. Civil Familiar Formar Pillo. 1 Acdo. Núm. Exp. 1367/2012.
Ríos Moreno Glabino su sucesión. Sucesorio Familiar Cedula Sin Diligenciar. 1 Acdo. Núm. Exp. 1337/2024 Principal.
Rodríguez Avendaño Iván su sucesión. Sucesorio Familiar Exh. Diligenciado. 1 Acdo. Núm. Exp. 187/2025 Principal.
Rodríguez Barrera María Estela su sucesión. Sucesorio Familiar Llegada de Autos del Notario. 1 Acdo. Núm. Exp. 1617/2024 Principal.
Rojas Rodríguez León Guillermo su sucesión. Sucesorio Familiar Oficio Diligenciado. 2 Acdos. Núm. Exp. 657/2025 Principal.
Romero Basurto Pedro Nicolás su sucesión. Sucesorio Familiar 1 Acdo. en Otros. Núm. Exp. 773/2023 Secc Segunda.
Rosales Gutiérrez Julieta su sucesión. Sucesorio Familiar Fecha de audiencia. 1 Acdo. Núm. Exp. 385/2025 Principal.
Sánchez Álvarez Higinio su sucesión. Sucesorio Familiar Desecha Sucesión. 1 Acdo. Núm. Exp. 273/2026 Principal.
Sánchez Armenta Maximino su sucesión. Sucesorio Familiar Copias Certificadas. 1 Acdo. Núm. Exp. 897/2024 Secc. Segunda.
Santillán Pérez Mariano su sucesión. Sucesorio Familiar Acepta Cargo de Albacea. 1 Acdo. Núm. Exp. 717/2025 Principal.
Sosa y Dobarganes Maximiliano Jesús su sucesión. Sucesorio Familiar 1 Acdo. Núm. Exp. 299/2026 Principal.
Torres Sánchez Elmer su sucesión. Sucesorio Familiar Vista Mp. 1 Acdo. Núm. Exp. 457/2024 Principal.
Trejo León Gerardo su sucesión. Sucesorio Familiar 790 audiencia. 1 Acdo. Núm. Exp. 423/2026 Principal.
Troncoso Martínez Rosa María vs. González López Nicolás. Especial Familiar 2 Acdos. en Incidente. Núm. Exp. 1201/2022 Inc. de Liquidación de Sociedad Conyugal.
Vázquez Soriano Javier Abel vs. Ruíz Limón Esther. Controversias del Orden Familiar Turno Oficio. 1 Acdo. Núm. Exp. 843/1983 Principal.
Velázquez Trejo Brenda Isabel vs. Iván Bueno Cuéllar. Controversias del Orden Familiar Se Da por Notificado. 1 Acdo. Núm. Exp. 637/2021.
Velázquez Trejo Brenda Isabel vs. Iván Bueno Cuéllar. Controversias del Orden Familiar Se Da por Notificado. 1 Acdo. en Incidente. Núm. Exp. 637/2021 Inc. de Cambio de Guarda y Custodia.
Vélez Pérez María de la Luz. Sucesorio Familiar Autr. Copia Certificada. 1 Acdo. Núm. Exp. 1237/2020.
Villalpando Ramos Graciela su sucesión. Sucesorio Familiar Manifestaciones. 1 Acdo. Núm. Exp. 1427/2022 Principal.
De Luna Carlos Ismael vs. Sánchez Mosso Mariel Elena. Controversias del Orden Familiar 2 Acdos. en Expedientillo. Núm. Exp. 1211/2023 Expedientillo.
De la Rosa Medina César Francisco. vs. Gutiérrez Rivas Berenice. Especial Familiar 1 Acdo. en Incidente. Núm. Exp. 1467/2013 Inc. de Cump. Al Pago de Pensión Alimenticia.
De Los Santos Cedillo Blanca Rosa Estela su sucesión. Sucesorio Familiar 1 Acdo. Núm. Exp. 1947/2023 Principal.
AUDIENCIA
Reyes Barco Francisco su sucesión. Aud. 790 Sucesorio Familiar. 1 audiencia. Núm. Exp. 107/2025 Principal.
Vargas Picazo Gloria Ivon y Garrido Nava Daniel su sucesión. Aud. 801 Sucesorio Familiar. 1 audiencia. Núm. Exp. 59/2026 Principal.

SENTENCIAS DEFINITIVAS DEL 02 DE SEPTIEMBRE DEL 2026

Campero Sierra América Elizabeth vs. Campero Escobar Miguel Ángel. Controversias del Orden Familiar Sent. Def. 1 Núm. Exp. 261/2026 Lamvlv

SENTENCIAS INTERLOCUTORIAS

Quintana Sarabia María Araceli vs. Castillo Delgado Juan Carlos. Especial Familiar 1 Sent. Inter. en Incidente. Núm. Exp. 1013/2013 Inc. de Liquidación de Sociedad Conyugal

LA SECRETARIA DE ACUERDOS
LIC. MARÍA DOLORES ARIAS GARCÍA

SECRETARÍA "B"
ACUERDOS DEL 2 DE SEPTIEMBRE DEL 2026

Aguayo García Luis su sucesión. Sucesorio Familiar 2 Acdos. Núm. Exp. 1805/2024.
Aguilar Islas María Ana su sucesión. Sucesorio Familiar Fecha de Aud. 1 Acdo. Núm. Exp. 296/2026 Principal.
Aguirre González Javier. Ord. Civil Familiar 1 Acdo. en Incidente. Núm. Exp. 938/2011 Inc. de Reduc. de Pensión Alimenticia.
Almeida de la Vega Ramón su sucesión. Sucesorio Familiar Manifestaciones. 1 Acdo. Núm. Exp. 356/2024 Principal.

SOLO CONSULTA
SOLO CONSULTA
SOLO CONSULTA

Alvarado Avilés Adriana vs. Emilio Castillo Mata. Controversias del Orden Familiar Admite Super Girar Oficio. 1 Acdo. Núm. Exp. 2062/2011 Bis. 1.
Avilés Ramos Felipe su sucesión. Sucesorio Familiar 1 Acdo. Núm. Exp. 504/2026 Principal.
Barajas Cervantes Ernestina su sucesión. Sucesorio Familiar Informe. 2 Acdos. Núm. Exp. 424/2026 Principal.
Carrillo Ulloa Antonio su sucesión. Sucesorio Familiar Fecha de Aud. 1 Acdo. Núm. Exp. 1808/2024 Principal.
Castro Arriaga Pablo su sucesión. Sucesorio Familiar Manifestaciones. 1 Acdo. Núm. Exp. 744/2023 Principal.
Cedillo López Ernesto vs. Martínez Soto Delfa. Especial Familiar 1 Acdo. en Incidente. Núm. Exp. 622/2019 Bis. 3 Vía de Apremio.
Colín Vargas Felícitas su sucesión. Sucesorio Familiar 1 Acdo. en Incidente. Núm. Exp. 108/2025 Inc. de Recuperar la Poseison Material y Medidas Precautorias de Aseguramiento Urgentes.
Cordero García María su sucesión. Sucesorio Familiar Fecha de Aud. 1 Acdo. Núm. Exp. 694/2024 Principal.
Flores Morua Sandra vs. Pineda Aparicio Mucio Leopoldo. Controversias del Orden Familiar Vista. 3 Acdos. Núm. Exp. 232/2020.
Gamez Sandoval Daniel. Sucesorio Familiar Aprueba Secc Iii. 1 Acdo. Núm. Exp. 986/2023 Secc. Tercera.
García Álvarez Rosalba vs. Rivas García Argeliajimenez Rico Ángel Eduardo. Controversias del Orden Familiar 2 Acdos. en Otros. Núm. Exp. 1812/2019 Tomo Ii.
Garduño Ramírez Mayeli Guadalupe vs. Alejandro Cruz Bravo Martínez. Controversias del Orden Familiar 2 Acdos. Núm. Exp. 44/2018.
Gaytán Muciño José Valentín. Interd. Autoriza y Revoca. 1 Acdo. Núm. Exp. 1280/2002.
Gómez García Cruz su sucesión. Sucesorio Familiar Admite. 1 Acdo. Núm. Exp. 444/2026 Principal.
González Varela Martha Armida su sucesión. Sucesorio Familiar Informe. 1 Acdo. Núm. Exp. 422/2026 Principal.
González y González Victoria Eugenia vs. Ord. Civil Familiar 1 Acdo. Núm. Exp. 761/2002 Tomo V, 5, Principal.
Guerrero Carmona Juana su sucesión. Sucesorio Familiar 1 Acdo. Núm. Exp. 376/2026 Principal.
Guerrero Hernández Mario su sucesión. Sucesorio Familiar 1 Acdo. Núm. Exp. 96/2026 Principal.
Guízar Dupont Alfredo su sucesión. Sucesorio Familiar 1 Acdo. Núm. Exp. 832/2025 Principal.
Gutiérrez Padilla María Guadalupe su sucesión. Sucesorio Familiar 1 Acdo. Núm. Exp. 2186/2024 Principal.
Guzmán Serrano Martha Liliana vs. Peña Valera Luis Alberto. Controversias del Orden Familiar 1 Acdo. Núm. Exp. 724/2019.
Hurtado Aguilar Alfredo su sucesión. Sucesorio Familiar Fecha de Aud. 1 Acdo. Núm. Exp. 470/2025 Principal.
Ibáñez Santelis Teófilo su sucesión. Sucesorio Familiar 1 Acdo. Núm. Exp. 204/2026 Principal.
Laguerenne Cazares Sarah Dominique Samantha vs. Torres Soriano Héctor. Controversias del Orden Familiar Oficios y Notif. 1 Acdo. Núm. Exp. 1584/2024 Principal.
Lasso Arriaga María Guadalupe. Sucesorio Familiar 1 Acdo. Núm. Exp. 2328/2013.
Mata Perrusquía Carmen su sucesión. Sucesorio Familiar Minuta. 1 Acdo. Núm. Exp. 820/2025 Principal.
Mejía Alba Lizbeth vs. Mejía González Salomón. Controversias del Orden Familiar Billete de Depósito. 1 Acdo. en Incidente. Núm. Exp. 1668/2019 Cancel. de Pensión Alimenticia.
Montante Camorlinga Iván. Juris. Voluntaria Familiar Billete de Depósito. 1 Acdo. Núm. Exp. 832/2018.
Mrianda Hernández Martha Catalina y Miranda Rojas Celestino su Sucesión vs. Bastida Ramos Rosa. Ord. Civil Familiar 1 Acdo. Núm. Exp. 410/2026.
Reyes Fuentes María Librada. Int. Informe. 1 Acdo. Núm. Exp. 144/1997.
Reyna Chávez Guadalupe vs. José Leonardo Serrano Gutiérrez. Ord. Civil Familiar 1 Acdo. Núm. Exp. 266/2011 Tomo V.
Rodríguez Molina Bertha Anabelle vs. Rebollo Rodríguez Roberto Jaime. Controversias del Orden Familiar 3 Acdos. en Incidente. Núm. Exp. 1356/2018 Inc. de Modificación de Medida Provisional.
Rodríguez Molina Bertha Anabelle vs. Rebollo Rodríguez Roberto Jaime. Controversias del Orden Familiar 1 Acdo. Núm. Exp. 1356/2018 Tomo Ii.
Sánchez Arellano Carlos su sucesión. Sucesorio Familiar Manifestaciones. 1 Acdo. en Otros. Núm. Exp. 2384/2024 Segunda Seccion.
Soto Zamora Cristina Aracely vs. Reza Rodríguez Javier Ricardo. Controversias del Orden Familiar Elaborar Oficio. 1 Acdo. en Incidente. Núm. Exp. 1462/2019 Inc. de Susp. del Régimen de Visitas y Convivencias.
Vázquez Martínez Ángel Luis vs. Juárez Rangel María de Lourdes. Controversias del Orden Familiar Correo. 2 Acdos. Núm. Exp. 1948/2024 Principal.
MAL PUBLICADOS
García Cano Eustaquio su sucesión. Sucesorio Familiar Informe. 1 Acdo. Núm. Exp. 620/2025 Principal.
AUDIENCIA
Santillán Rivera Andrés su sucesión. Aud. 801 Se Da Vista Mp Sucesorio Familiar. 1 audiencia. Núm. Exp. 112/2026 Principal.
Turner Flores Juan Carlos vs. de la O. Tapia su Sucesión Sara. Sucesorio Familiar. 1 audiencia. Núm. Exp. 9/2022 Ejecutivo Mercantil.
SENTENCIAS INTERLOCUTORIAS
Espitaleta González Claudia Patricia vs. Alcalá Madrid Carlos. Especial Familiar Sent. Interl. 1 Sent. Inter. en Incidente. Núm. Exp. 154/2019 Liquidación de la Sociedad Conyugal
Padilla y Rello Susana su sucesión. Sucesorio Familiar Sent. Interl. 1 Núm. Exp. 2100/2024 Principal

EL SECRETARIO DE ACUERDOS
LIC. ROBERTO HARVEY VALENCIA ALDAMA

VIGÉSIMO DE LO FAMILIAR

SECRETARÍA "A"
ACUERDOS DEL 2 DE SEPTIEMBRE DEL 2026

Álvarez Rodríguez Antonio su sucesión. Sucesorio Familiar P21. 1 Acdo. Núm. Exp. 397/2026.
Anzures Rivera María Isabel su sucesión. Sucesorio Familiar Envio de Exhorto. 2 Acdos. Núm. Exp. 837/2025.
Benítez Carreño Sacnite vs. Héctor Suárez Castillo. Especial Familiar Ratificar. 1 Acdo. Núm. Exp. 235/2015.
Cabrera Rodríguez Juan Carlos vs. Blancas Morales Víctor Esteban. Ord. Civ. P46. 1 Acdo. Núm. Exp. 1145/2010.
Cárdenas López Agustín su sucesión. Sucesorio Familiar Informe. 1 Acdo. Núm. Exp. 93/2025.
Casimiro Morales Cecilia su sucesión. Sucesorio Familiar Copias. 1 Acdo. Núm. Exp. 51/2026.
Castañeda Díaz Orlak Efraín vs. Rommi Guadalupe Pérez Miranda. Ejec. Merc. 1 Acdo. Núm. Exp. 193/2011.
Castillo Rosas Karla Paola vs. Roberto Barrientos Jiménez. Controversias del Orden Familiar 1 Acdo. en Incidente. Núm. Exp. 1345/2023 Vía de Apremio.
Cazares Tapia Israel. Juris. Voluntaria Familiar Razon. 2 Acdos. Núm. Exp. 1445/2024.
Cervantes Villar Martha. Sucesorio Familiar P66. 1 Acdo. en Incidente. Núm. Exp. 401/2006 Aprobación Judicial de Venta de Inmueble.
Díaz Chavero Celsa. Sucesorio Familiar Desahoga Notario. 1 Acdo. en Expedientillo. Núm. Exp. 837/1992.
Díaz Neyra Dulce Erandy Beatriz vs. Christian Martínez Zavala. Especial Familiar 1 Acdo. Núm. Exp. 455/2016.
Fernández Mondragón Xóchitl vs. Huitrón Díaz Raúl. Controversias del Orden Familiar Emplazamiento. 1 Acdo. en Incidente. Núm. Exp. 915/2001 Inc. de Cacelación de Pensión Alimenticia.
Flores Águila Rodolfo su sucesión. Sucesorio Familiar P24. 1 Acdo. Núm. Exp. 187/2026.
Franco Hernández Luis Daniel vs. Ayala Martínez Clara. Controversias del Orden Familiar Certificacion. 1 Acdo. Núm. Exp. 2343/2024.
Fuentes González Luz y Fuentes González José Pedro y Fuentes González Antonia y Fuentes González Santos vs. de Jesús Neira Luz su sucesión. Ord. Civil Familiar P49. 1 Acdo. Núm. Exp. 459/2024 Causa Especial.
Galicia Ruíz Beatriz vs. Torres Martínez Ricardo. Controversias del Orden Familiar Informe. 1 Acdo. Núm. Exp. 1515/2024.
García Sierra Jiménez Alicia Rosalinda. Especial Familiar Informe. 1 Acdo. en Expedientillo. Núm. Exp. 101/1992.
Gaytán de la Barquera Jorge su sucesión. Sucesorio Familiar 1 Acdo. Núm. Exp. 1995/2024.
González Hernández Melquiades. Sucesorio Familiar P95. 1 Acdo. Núm. Exp. 689/2010.
González Montagner Abdiel Rafael vs. Trejo Saavedra Diana Laura. Controversias del Orden Familiar Notificacion. 2 Acdos. Núm. Exp. 485/2021 Tomo Iv.

SOLO CONSULTA
SOLO CONSULTA
SOLO CONSULTA

Guerra Alonso Óscar Adrián vs. Prado García María Guillermina. Controversias del Orden Familiar P27. 1 Acdo. en Incidente. Núm. Exp. 1495/2024 Inc. de Reasignación de Guarda y Custodia.
Gutiérrez Torfer Tatiana vs. Goytortua Ortega Raúl Rodrigo. Ord. Civil Familiar 2 Acdos. en Incidente. Núm. Exp. 311/2026 Cambio de Guarda y Custodia Tomo Iii.
Hernández Lázaro Mariano su sucesión. Sucesorio Familiar 1 Acdo. Núm. Exp. 97/2026.
Hernández Sánchez Lizeth vs. Marín Monterde Uriel. Controversias del Orden Familiar 2 Acdos. en Incidente. Núm. Exp. 73/2024 Inc. de Reduc. del Monto.
Iturbe Iturbe Pablo Francisco su Suc. Controversias del Orden Familiar Autr. 7. 1 Acdo. Núm. Exp. 1813/2019.
López Vázquez Lucina Esther su sucesión. Sucesorio Familiar Deb. 1 Acdo. Núm. Exp. 1047/2024.
Martínez Arreola Guadalupe su sucesión. Sucesorio Familiar Copias. 1 Acdo. Núm. Exp. 1973/2024.
Matsumoto Muray Margarito Masako vs. Carlos Moncada Peralta. Controversias del Orden Familiar P29. 2 Acdos. en Amparo. Núm. Exp. 967/2008.
Matsumoto Muray Margarito Masako vs. Carlos Moncada Peralta. Controversias del Orden Familiar P48. 2 Acdos. en Incidente. Núm. Exp. 967/2008 Cancel. de Pension.
Mejía Romero María del Socorro vs. José Luis Guerrero Juárez. Especial Familiar Autr. 4. 2 Acdos. Núm. Exp. 2139/2016.
Méndez Corona Domingo su sucesión. Sucesorio Familiar P23. 1 Acdo. Núm. Exp. 673/2025.
Méndez Valdez Miriam Ivette. (Div. Incausado) vs. Carlos Pável Neyra Flemming. Especial Familiar Vista. 3 Acdos. en Incidente. Núm. Exp. 1725/2008 Inc. de Cump. de Convenio.
Molina Ruíz Erasto Carlos su sucesión. Sucesorio Familiar Autr. 7. 1 Acdo. Núm. Exp. 2263/2024.
Mosco Morales Yolanda Jossefina vs. Gabino Soto Fraga. Especial Familiar P17. 1 Acdo. Núm. Exp. 1805/2013.
Ordaz Vergara Pedro su sucesión. Sucesorio Familiar Envio de Exh. 2. 1 Acdo. Núm. Exp. 805/2025.
Ortiz Salas Graciela vs. Sucesorio Familiar P9. 3 Acdos. Núm. Exp. 237/2019.
Palomares Miranda Jéssica América vs. Reséndiz Mondragón Miguel Eduardo. Controversias del Orden Familiar Envio de Exhorto. 4 Acdos. Núm. Exp. 877/2010.
Palomares Miranda Jéssica América vs. Reséndiz Mondragón Miguel Eduardo. Controversias del Orden Familiar Informe. 2 Acdos. en Incidente. Núm. Exp. 877/2010 Reduc. de Pensión Alimenticia 19-Nov- 2019.
Pavón Ríos Dulce María vs. Calderón Moreno Alejandro. Controversias del Orden Familiar Debe Estarse. 1 Acdo. en Incidente. Núm. Exp. 887/2023 Pago de Pensión Adeudada.
Reyes González Elizabeth vs. López Rodríguez Vianey Arantxa. Controversias del Orden Familiar P58. 1 Acdo. Núm. Exp. 1969/2024.
Rodríguez López César su sucesión. Sucesorio Familiar Sicor. 2 Acdos. Núm. Exp. 523/2026.
Rodríguez Rodríguez Ricardo su sucesión. Sucesorio Familiar Debe Estarse. 2 Acdos. Núm. Exp. 307/2026.
Sánchez Martínez Dyrce Danae vs. López Uribe Alfonso. Controversias del Orden Familiar P19. 1 Acdo. Núm. Exp. 2299/2024.
Sánchez Olguín Gregorio su Sucesión vs. Nieves Nava Jesús su sucesión. Ord. Civil Familiar Exhorto. 1 Acdo. Núm. Exp. 804/2025 Causa Especial.
Tapia López Alejandro vs. Reséndiz Castro Adriana. Especial Familiar 1 Acdo. en Incidente. Núm. Exp. 741/2024 Inc. de Liq Conyugal.
Valencia Arellano Lucía su sucesión. Sucesorio Familiar 1 Acdo. Núm. Exp. 1837/2021.
Victoria Aniceto María Juana su sucesión. Sucesorio Familiar Certificacion. 1 Acdo. Núm. Exp. 1445/2023.
Villar Aguilar Bertha Yolanda su sucesión. Sucesorio Familiar Notario Autoriza. 1 Acdo. Núm. Exp. 1125/2024.
Villaurrutia Nava Raúl Santiago vs. Sucesorio Familiar Certificacion. 1 Acdo. Núm. Exp. 1055/2017.
Del Olmo Prieto Mariano vs. Sucesorio Familiar P39. 2 Acdos. en Otros. Núm. Exp. 781/2016 Secc. Ii.

AUDIENCIA

Espinosa Hernández Luz María vs. Moisés Rodríguez Rodríguez. Aud. Controversias del Orden Familiar 1 Aud. en Incidente. Núm. Exp. 65/2019 Modificación de Convn. de Alimentos y Gurada y Custodia.
Paz Rodríguez Rafael su sucesión. Aud. 790 Celebrada Sin Asistencia Sucesorio Familiar. 1 audiencia. Núm. Exp. 511/2026.
Peña Trujillo Alma Eulalia y Peña Trujillo Beatriz Eugenio y Peña Trujillo José Marcelino vs. Sánchez Martínez Araceli y Notario Público 181 de la Ciudad de México el Licenciado Miguel Soberón Mainero. Ord. Civil Familiar. 1 audiencia. Núm. Exp. 237/2025.
Talavera Acuña Erasmo su sucesión. Aud. 805 Celebrada Sin Asistencia Sucesorio Familiar. 1 audiencia. Núm. Exp. 2381/2024.

SENTENCIAS INTERLOCUTORIAS

Centeno Sotelo Enrique su sucesión. Sucesorio Familiar Sent. Interl. 1 Núm. Exp. 665/2025
Pérez Palacios López Laura Lorena su sucesión. Sucesorio Familiar Sent. Interl. 1 Núm. Exp. 769/2025

LA SECRETARIA DE ACUERDOS
LIC. MARÍA DE LOURDES HERNÁNDEZ BARRIOS

SECRETARÍA "B"
ACUERDOS DEL 2 DE SEPTIEMBRE DEL 2026

Aguilar Hernanez Lino Alejandro vs. Sucesorio Familiar Tramite 46. 1 Acdo. Núm. Exp. 1412/2013.
Álvarez Basurto Ignacio. Sucesorio Familiar Tramite 8. 1 Acdo. Núm. Exp. 164/1994.
Amescua y Penichet María Alicia su Suc. Sucesorio Familiar Tramite Razón2. 1 Acdo. Núm. Exp. 760/2021.
Ayala Nieto Beatriz vs. González Soto Hugo Alberto. Cont. Ord. Fam. Tramite 33. 1 Acdo. Núm. Exp. 1608/2005.
Barragán de la Cruz José Juan vs. Martínez Zárate Nayeli. Controversias del Orden Familiar Tramite Razón. 1 Acdo. Núm. Exp. 1340/2023.
Bautista Hernández Salomón vs. Espíritu Montes Lorenza. Especial Familiar Tramite 36. 1 Acdo. Núm. Exp. 1712/2022.
Cazares González Luz Alicia vs. Paz Maldonado Víctor Hugo. Controversias del Orden Familiar Tramite 9. 1 Acdo. Núm. Exp. 500/2006.
Correa Magaña Carlos su sucesión. Sucesorio Familiar 1 Acdo. Núm. Exp. 534/2026.
Domínguez Rodríguez Angélica vs. Francisco Jiménez García. Especial Familiar Tramite 55. 1 Acdo. Núm. Exp. 1706/2014.
Espinoza Pedro y/o Pedro Espinosa vs. Sucesorio Familiar Tramite 30. 1 Acdo. Núm. Exp. 624/2014.
Flores y Dorantes Estela vs. Sucesorio Familiar 1 Acdo. Núm. Exp. 1134/2016 Secc. Cuarta.
Fragoso Moreno Jesús Isidro su sucesión. Sucesorio Familiar Tramite 37. 1 Acdo. Núm. Exp. 446/2025.
Gabriel Cervantes Isaías su sucesión. Sucesorio Familiar Tramite 13. 2 Acdos. Núm. Exp. 528/2025.
García Hernández Martha su sucesión. Sucesorio Familiar Tramite 28. 1 Acdo. Núm. Exp. 640/2025.
Godínez Ibáñez Arnulfo su Suc. Sucesorio Familiar Tramite 11. 1 Acdo. Núm. Exp. 908/2021.
González Hernández Ana su sucesión. Sucesorio Familiar Tramite 16. 1 Acdo. Núm. Exp. 478/2026.
Hernández Morales Éstephanie vs. Gómez Piñon Andrés Iván. Controversias del Orden Familiar 1 Acdo. Núm. Exp. 1188/2022 Tomo V Principal.
López Méndez María Luisa su sucesión. Sucesorio Familiar Tramite 50. 1 Acdo. Núm. Exp. 1476/2012.
López Torres Carlos Manuel. Sucesorio Familiar 1 Acdo. Núm. Exp. 332/2022 Secc. Cuarta.
Lozano Camacho Alejandro Raúl su sucesión. Sucesorio Familiar 1 Acdo. Núm. Exp. 476/2026.
Luna Pérez Agripina su sucesión. Sucesorio Familiar Tramite 22. 1 Acdo. Núm. Exp. 496/2026.
Martínez Romero María Beatriz vs. David Sánchez Martínez. Ord. Civil Familiar Tramite Razón. 1 Acdo. Núm. Exp. 744/2019.
Mendoza Xolalpa Dominga su sucesión. Sucesorio Familiar 2 Acdos. Núm. Exp. 424/2026.
Morales García Mónica vs. Carreto Flores Alfredo. Controversias del Orden Familiar 1 Acdo. Núm. Exp. 1134/2010 Inc. de Repos. de Autos.
Navarro Arguelles René vs. Ixta Juárez María de Jesús. Controversias del Orden Familiar Tramite 13. 1 Acdo. Núm. Exp. 714/2024 Tomo Ii.
Ochoa Tejeda Armando vs. Aguilar Torres Claudia Olivia. Especial Familiar Tramite Razón. 1 Acdo. Núm. Exp. 760/2023 Tomo Ii.
Ojeda Arrieta Israel su sucesión. Sucesorio Familiar Tramite 28. 1 Acdo. Núm. Exp. 256/2023.

SOLO CONSULTA
SOLO CONSULTA
SOLO CONSULTA

Pérez Moreno Masuj Norma. Sucesorio Familiar 2 Acdos. Núm. Exp. 296/2026 Amparo 1095/2026- Vi.
Quiroz Cerón Dalía Angélica vs. Arrazola Zúñiga Juan. Controversias del Orden Familiar Tramite 3. 1 Acdo. Núm. Exp. 1252/2007 Inc. de Cancel. de Pensión Alimenticia.
Ramírez Fuentes Vanessa Lizbeth vs. García Flores Eduardo Israel. Controversias del Orden Familiar Tramite 40. 1 Acdo. en Incidente. Núm. Exp. 614/2020 Inc. Cancel. Pens. Alim.
Rincón García Samuel su sucesión. Sucesorio Familiar Tramite 44. 1 Acdo. Núm. Exp. 2344/2024.
Rodríguez Juárez Otilia su sucesión. Sucesorio Familiar Tramite 17. 1 Acdo. Núm. Exp. 804/2022.
Romero Valladares Teodoro su sucesión. Sucesorio Familiar 1 Acdo. Núm. Exp. 536/2026.
Rosas Miranda Esteban y Otra vs. Sucesorio Familiar 1 Acdo. Núm. Exp. 1320/2018.
Sánchez Montoya Olga vs. Luis Ernesto Serrano Bello. Controversias del Orden Familiar Tramite 15. 1 Acdo. Núm. Exp. 48/2013.
Sánchez Morales José Luis vs. Santeliz Gutiérrez Martha. Especial Familiar Tramite 49. 1 Acdo. Núm. Exp. 2254/2019 Incidente.
Sánchez Verdeja Fuensanta. Sucesorio Familiar Tramite 32. 1 Acdo. en Incidente. Núm. Exp. 278/2004 Bis. 2 2 Do Inc. de Remoción de Albacea °.
Soto Villafaña María del Consuelo vs. Enrique Ornelas García. Controversias del Orden Familiar Tramite 20. 1 Acdo. Núm. Exp. 1760/2024.
Vargas Jardines Arturo. Sucesorio Familiar Tramite 42. 1 Acdo. Núm. Exp. 914/2012.
Vázquez Becerril Teresa vs. Iván Sánchez Vázquez. Controversias del Orden Familiar Tramite 12. 3 Acdos. Núm. Exp. 1440/2024.
Vázquez Hidalgo Eugenia vs. Ríos Zárate David. Controversias del Orden Familiar Tramite 53. 1 Acdo. en Incidente. Núm. Exp. 574/2008 Cancel. de Pensión Alimenticia.
Velásquez Briseño María Encarnación su sucesión. Sucesorio Familiar Tramite 31. 1 Acdo. Núm. Exp. 484/2026.
Venegas García Silvia vs. Mario Alberto Dorame Sánchez. Controversias del Orden Familiar Tramite 48. 1 Acdo. en Expedientillo. Núm. Exp. 860/2001.
Villa Reyes María Leticia vs. Rafael Durán León. Controversias del Orden Familiar Tramite 6. 1 Acdo. Núm. Exp. 592/2005 Inc. de Cancel. de Pensión Alimenticia 2.
De la Sela Montes de Oca Ricardo Axel vs. Flores Martínez Tania Janette. Controversias del Orden Familiar 3 Acdos. Núm. Exp. 2276/2024 Tomo IV Principal.
AUDIENCIA
Hernández Mendoza Roberto su sucesión. Aud. 790 Sucesorio Familiar. 1 audiencia. Núm. Exp. 204/2026.
Murillo Ventura Marielly vs. Franco Emmanuel Trillo Suárez. Platica Con Menor Especial Familiar. 1 Aud. en Incidente. Núm. Exp. 1620/2018 Modificación de Convenio.
Piedra Pardave Fabiola vs. Reséndiz García Max Cuauhtémoc. Aud. Controversias del Orden Familiar 1 audiencia. Núm. Exp. 2268/2024.

SENTENCIAS INTERLOCUTORIAS

Arguello Regalado Rafael su sucesión. Sucesorio Familiar Sent. Interl. 1 Núm. Exp. 236/2026
Pérez González Carlos su sucesión. Sucesorio Familiar Declaratoria de Herederos 1 Núm. Exp. 108/2025
Rodríguez Barroso Aída su sucesión. Sucesorio Familiar Sent. Interl. 1 Núm. Exp. 290/2026

SECRETARIO DE ACUERDOS POR MINISTERIO DE LEY:
LIC. MARÍA DE LOURDES HERNÁNDEZ BARRIOS

VIGÉSIMO PRIMERO DE LO FAMILIAR

SECRETARÍA "A"
ACUERDOS DEL 2 DE SEPTIEMBRE DEL 2026

Acosta Uriegas Laura Verónica vs. Latapi Artigas Eduardo. Especial Familiar 1 Acdo. en Incidente. Núm. Exp. 3435/2024 2do Inc. de Cancel. de Pensión Alimenticia.
Acosta Uriegas Laura Verónica vs. Latapi Artigas Eduardo. Especial Familiar 2 Acdos. en Incidente. Núm. Exp. 3435/2024 Inc. de Cuantif. y Pago del Incremento de Pensión Alim.
Acosta Uriegas Laura Verónica vs. Latapi Artigas Eduardo. Especial Familiar 1 Acdo. en Incidente. Núm. Exp. 3435/2024 Inc. de Pago de Alimentos Retroactivo.
Acosta Uriegas Laura Verónica vs. Latapi Artigas Eduardo. Especial Familiar 3 Acdos. Núm. Exp. 3435/2024 Tomo Xii Principal.
Alcalá Cruz Mariana Joselin vs. Casas Rosales David Gabriel. Controversias del Orden Familiar 1 Acdo. Núm. Exp. 1985/2023.
Alcalá Cruz Mariana Joselin vs. Casas Rosales David Gabriel. Controversias del Orden Familiar 1 Acdo. en Incidente. Núm. Exp. 1985/2023 Inc. de Nul. de Actuaciones por Falta de Emplazamiento.
Alonso Hernández María Luisa. Sucesorio Familiar 3 Acdos. Núm. Exp. 1177/2010.
Bautista Guerrero Donato su sucesión. Sucesorio Familiar 1 Acdo. Núm. Exp. 461/2026 Cuad. Principal.
Berea Merchant Arlette Nayeli vs. Hernández Carlon Esteban Carlon Urrieta Alejandra Elizabeth. Controversias del Orden Familiar 1 Acdo. Núm. Exp. 427/2024.
Bucio Negrete Raúl su sucesión. Sucesorio Familiar 1 Acdo. Núm. Exp. 433/2026 Cuad. Principal.
C. Ma Concepción Cornejo Oliver Directora General de Representación Jurídica de Niñas Niños Adolescentes de la Procuraduría Federal de Protección de Niñas Niños y Adolescentes del Sistema Nacional para el Desarrollo Integral de la Familiar vs. Huerta Cervantes Agustín Yariv y Hernández Casco Ana Laura. Controversias del Orden Familiar 2 Acdos. Núm. Exp. 287/2018 Tomo V.
Camacho Anaya Leonor. Sucesorio Familiar 1 Acdo. en Incidente. Núm. Exp. 1693/2019 Oposición a la Rendición de Cuentas.
Camarena Díaz Martha Cecilia vs. Ladislao Montero Israel. Controversias del Orden Familiar 1 Acdo. en Incidente. Núm. Exp. 173/2012 Inc. de Ejecc. de Sentencia.
Cárdenas Huerta Eva Miriam y López Garduño Óscar Daniel vs. de Alzua Romo Miguel Ángel. Controversias del Orden Familiar 1 Acdo. en Incidente. Núm. Exp. 397/2022 Inc. de Nul. de Actuaciones.
Cassal Guzmán Roberto vs. Vázquez Sánchez Luisa Fernanda. Controversias del Orden Familiar 1 Acdo. en Incidente. Núm. Exp. 2735/2024 Inc. de Cuantif. y Req. Depago de Pens. Alim. Adeudadas y No Pagadas.
Cruz Cruz Mary Carmen vs. Martínez Pérez Miguel Ángel. Controversias del Orden Familiar 1 Acdo. en Incidente. Núm. Exp. 993/2022 Inc. de Ejec. de Convenio.
Domínguez Pérez Jaime Pablo su Suc. Sucesorio Familiar 1 Acdo. Núm. Exp. 411/2025.
Durán Sánchez Cinthya vs. Gallardo Picazo Manuel. Controversias del Orden Familiar 1 Acdo. en Incidente. Núm. Exp. 199/2024 Inc. de Pago de Pensiones Alim. Adeudadas.
Fonseca Sánchez Manlio Favio su Suc. Sucesorio Familiar Disposición del Notario Público. 1 Acdo. Núm. Exp. 483/2025.
Fuentes Villar Brisna de Temis vs. de la Torre Huerta Luis Ángel. Especial Familiar 1 Acdo. en Incidente. Núm. Exp. 2895/2024 Inc. de Guarda y Custodia Definitivo.
Fuerte Trillo Blanca Hilda vs. Vázquez Herrera Fernando. Especial Familiar 1 Acdo. Núm. Exp. 249/2014.
García Bernal Silvia Mónica vs. Juárez Nila René. Controversias del Orden Familiar 4 Acdos. Núm. Exp. 2229/2019.
García García Brenda Anayeli vs. Moreno Muñiz Antonio de Jesús. Controversias del Orden Familiar 1 Acdo. en Otros. Núm. Exp. 1305/2023 Tomo Iv.
García Macin Rosa Carlota. Sucesorio Familiar 1 Acdo. Núm. Exp. 3535/2024.
García Mares Gloria, su Sucesión. Sucesorio Familiar 1 Acdo. Núm. Exp. 2087/2016 Secc. Cuarta.
García Peña Ma de Los Ángeles vs. Pérez Arteaga Francisca. Controversias del Orden Familiar Cierre Tomo I. 1 Acdo. Núm. Exp. 1959/2023.
García Peña Ma de Los Ángeles vs. Pérez Arteaga Francisca. Controversias del Orden Familiar 1 Acdo. en Otros. Núm. Exp. 1959/2023 Tomo Ii.
Godina Martínez Jorge Eduardo vs. Arredondo Estrada Diana. Especial Familiar 1 Acdo. Núm. Exp. 257/2024.
González Montaño Rosa Myrna vs. Aguilera Zepeda Héctor. Especial Familiar Trabajo Social de Aguilera Zepeda. 1 Acdo. en Incidente. Núm. Exp. 745/2018 Cancel. de Pensión Alimenticia Diana Aguilera.
Guevara García Alejandra vs. Martínez García Uriel. Controversias del Orden Familiar 1 Acdo. Núm. Exp. 551/2024.
Guzmán Jacob Ana María. Sucesorio Familiar 5 Acdos. Núm. Exp. 993/2018.
Guzmán Miranda Braulio. Sucesorio Familiar 1 Acdo. Núm. Exp. 459/2026.
Hernández Romero Luis. Sucesorio Familiar 1 Acdo. Núm. Exp. 3173/2024.

SOLO CONSULTA
SOLO CONSULTA
SOLO CONSULTA

Hernández Neri Manuela. vs. Jesús Berber. Alim. Comparec. 1 Acdo. Núm. Exp. 1539/2002.
Hernández Santos Vicente vs. Martínez Enciso Ana María. Controversias del Orden Familiar 1 Acdo. en Incidente. Núm. Exp. 505/2003 Cancel. de Pensión Alimenticia.
Kizon Kassin Sharon vs. Askenazi Mustri Moisés. Especial Familiar 1 Acdo. en Incidente. Núm. Exp. 973/2019 para Regular Las Consecuencias Inherentes a la Disol. del Vínculo Matrimonial.
López Reyes Emilio su sucesión. Sucesorio Familiar 1 Acdo. Núm. Exp. 485/2026 Cuad. Principal.
Maldonado Zamudio Eustolio su sucesión. Sucesorio Familiar 2 Acdos. Núm. Exp. 483/2026 Cuad. Principal.
Manzano Lafarga Ana Luisa vs. Ponce de León Grajales José Enrique Francisco. Ord. Civil Familiar 1 Acdo. en Incidente. Núm. Exp. 1171/2020 Regular Las Cuestiones Inherentes a la Disol. del Vínculo Matrimonial 05- Octubre- 23.
Martínez González Edgar Asher. Juris. Voluntaria Familiar 1 Acdo. Núm. Exp. 1675/2021.
Martínez Meléndez Miriam vs. Sibaja Cortés Carlos. Controversias del Orden Familiar 1 Acdo. en Incidente. Núm. Exp. 1631/2011 Inc. de Canc. de Pensión Alim.
Mendoza Medel Leslie Lucero vs. Leyte Navarrete Guillermo. Controversias del Orden Familiar 1 Acdo. en Incidente. Núm. Exp. 453/2023 Inc. de Pago de Pensiones Alimenticias Adeudadas.
Mondragón Rodríguez Alicia vs. Rodríguez Sosa Carlos Manuel. Ord. Civil Familiar Cierre Tomo Ii. 1 Acdo. Núm. Exp. 1151/2007 Principal Tomo Ii.
Mondragón Rodríguez Alicia vs. Rodríguez Sosa Carlos Manuel. Ord. Civil Familiar 3 Acdos. en Otros. Núm. Exp. 1151/2007 Tomo Iii.
Neria y Cano José Buenaventura. Sucesorio Familiar 1 Acdo. Núm. Exp. 695/2022.
Pacheco Pérez Juana. Sucesorio Familiar 1 Acdo. Núm. Exp. 1437/2009.
Palomeque Limón Isabela vs. Vela Sánchez Isai. Controversias del Orden Familiar 1 Acdo. Núm. Exp. 1881/2016.
Paniagua Sandoval Adoración vs. Jiménez Velázquez Rodrigo. Especial Familiar 1 Acdo. en Incidente. Núm. Exp. 1867/2022 Pago de Pensiones Adeudadas, Pensión Alimenticia, Guarda, Custodia y Régimen de Visitas y Convivenci.
Pérez Moctezuma Enrique vs. García Tello Karla Daniela. Controversias del Orden Familiar 1 Acdo. en Incidente. Núm. Exp. 785/2019 Modificación de Régimen de Visitas y Convivencias.
Posadas Alvarado María Luisa. Sucesorio Familiar 1 Acdo. Núm. Exp. 237/2016.
Prado Valdés Olegario. Sucesorio Familiar 1 Acdo. Núm. Exp. 2141/2016.
Pérez Ayala Salomón. Int. 1 Acdo. Núm. Exp. 1353/2003.
Ramírez de Aguilar Frías Monserrat Fernanda vs. Vivanco Martínez Roberto. Especial Familiar 1 Acdo. Núm. Exp. 1851/2023.
Ramírez de Aguilar Frías Monserrat Fernanda vs. Vivanco Martínez Roberto. Especial Familiar 1 Acdo. en Incidente. Núm. Exp. 1851/2023 Inc. de Ejec. de Sent.
Ramos Sánchez Teresa vs. Ramos Sánchez Teresa. Sucesorio Familiar 1 Acdo. Núm. Exp. 81/2025.
Reyes Ramírez Julia Lorenza su sucesión. Sucesorio Familiar Suspende Citación a Sentencia. 1 Acdo. Núm. Exp. 2899/2024.
Rojano Ibarra Silvia Oneida vs. Motta Bertadillo Jorge Alberto. Controversias del Orden Familiar 2 Acdos. Núm. Exp. 1133/2016.
Romero Calvillo Lucila vs. Alejo Romero Isaac Yael. Controversias del Orden Familiar 2 Acdos. en Incidente. Núm. Exp. 1475/2023 Inc. de Reduc. de Pensión Alim.
Romero Calvillo Lucila vs. Alejo Romero Isaac Yael. Controversias del Orden Familiar Comparecencia de Billete. 3 Acdos. en Otros. Núm. Exp. 1475/2023 Tomo Iii.
Salazar Herrera Verónica Leticia. vs. Hernández Bautista Moisés. Especial Familiar 1 Acdo. en Incidente. Núm. Exp. 159/2002 Inc. de Canc. de Pensión Alim.
Salcedo Sánchez Iván Adrián vs. Alcántara Pérez Ofelia Esmeralda. Especial Familiar 1 Acdo. en Incidente. Núm. Exp. 3019/2024 Inc. de Régimen de Visitas y Convivencias.
Sánchez Aguilar Aandrea vs. Escalante Marín Julio César. Controversias del Orden Familiar 1 Acdo. Núm. Exp. 409/2024.
Sandoval Gómez María del Socorro, su sucesión. Sucesorio Familiar 1 Acdo. Núm. Exp. 1547/2024.
Santiago Clemente Sandra vs. Jurado García Efraín. Controversias del Orden Familiar 1 Acdo. Núm. Exp. 143/2008 Principal.
Sosa Dobarganes José Francisco vs. Rodríguez Shomar Raquel. Especial Familiar 1 Acdo. en Incidente. Núm. Exp. 2455/2014 Solic. de Pet. de Ctas. 2.
Tovar Vera Manuel Walter, su Sucesión. Sucesorio Familiar 1 Acdo. en Incidente. Núm. Exp. 1415/2015 Remoción de Albacea.
Villa Portillo Ignacio. Sucesorio Familiar 1 Acdo. en Expedientillo. Núm. Exp. 2119/2024 Bis. 1.
Villagra Sanjuro Tania vs. Rodríguez Padilla Miguel Ángel. Controversias del Orden Familiar 1 Acdo. en Otros. Núm. Exp. 495/2019 Tomo V.
Xolapa Flores Francisca. Sucesorio Familiar 1 Acdo. Núm. Exp. 3489/2024.
Yépez Sánchez Yolanda su sucesión. Sucesorio Familiar 1 Acdo. Núm. Exp. 105/2026.
Zárate Neri María del Carmen. Sucesorio Familiar 1 Acdo. Núm. Exp. 493/2018.

NO PUBLICADOS

Hernández Perea María vs. Nava Hernández Michael Mariel y Nieto González Daniel Uriel. Controversias del Orden Familiar Suspende Citación a Sentencia. 1 Acdo. Núm. Exp. 2911/2024 Tomo Ii.

AUDIENCIA

Colín Pérez Claudia vs. Mares Martínez Edgar. Controversias del Orden Familiar 1 Aud. en Incidente. Núm. Exp. 1/2012 Inc. de Reducc. de Pensión Alim. Activo.
Hernández Torres María Fernanda vs. Elguera Espinosa Jonathan Isaac. Aud. Ord. Civil Familiar. 1 audiencia. Núm. Exp. 231/2026 Bis. 1 Lamvlv231/2026.

SENTENCIAS DEFINITIVAS DEL 02 DE SEPTIEMBRE DEL 2026

Trigueros Ortiz Guillermo. Int. 1 Núm. Exp. 383/2025

SENTENCIAS INTERLOCUTORIAS

Cuevas Cerezo Sara vs. Salinas Madrigal Luis Eduardo. Controversias del Orden Familiar 1 Sent. Inter. en Incidente. Núm. Exp. 917/2008 Inc. de Canc. de Pensión Alimenticia Activo

LA SECRETARIA DE ACUERDOS
LIC. YANIRA FLORES LOZADA

SECRETARÍA "B"
ACUERDOS DEL 2 DE SEPTIEMBRE DEL 2026

Acosta Guerrero María del Rocío vs. Martell Cabello Enrique. Controversias del Orden Familiar 1 Acdo. Núm. Exp. 1374/2021.
Acosta Rojas Héctor Gustavo su sucesión. Sucesorio Familiar 1 Acdo. en Otros. Núm. Exp. 1096/2024 Secc. Tercera.
Amézcua Cerda Francisco vs. Fernández Cornu María Cristina, C. Director del Registro Público de la Propiedad y del Comercio de la Ciudad de México. Ord. Civil Familiar Dada. 2 Acdos. Núm. Exp. 1889/2023.
Armenta Navarro Ángel David vs. Melchor Arroyo Ivette Karina. Controversias del Orden Familiar 1 Acdo. en Incidente. Núm. Exp. 2714/2024 Inc. de Ejecc. de Sentencia.
Arzaluz Ornelas María Alma vs. Guerrero García José Antonio. Controversias del Orden Familiar Amparo. 1 Acdo. en Amparo. Núm. Exp. 3066/2024 1086/2026- Iii.
Baltazar Reséndiz Reyes. Sucesorio Familiar 1 Acdo. Núm. Exp. 950/2020.
Bravo Ortega Alejandra Angélica vs. Morales Sevilla Misael. Controversias del Orden Familiar 1 Acdo. en Incidente. Núm. Exp. 1900/2021 Inc. de Modificación del Convn. Judicial.
Butron Peralta Clementina. Sucesorio Familiar 1 Acdo. Núm. Exp. 348/2024.
Caballero Muñoz Apolinar. Sucesorio Familiar 1 Acdo. Núm. Exp. 80/2025.
Calvo Juan Ignacio vs. Barros Lubith Lilián. Especial Familiar 1 Acdo. en Incidente. Núm. Exp. 1278/2018 Inc. de Alimentos Guarda y Custodia y Violencia Familiar.
Camacho García Zahira vs. Juárez Castaneda Alfredo. Controversias del Orden Familiar 1 Acdo. en Incidente. Núm. Exp. 2830/2024 Inc. de Liquidación de Pensiones.
Camacho García Zahira vs. Juárez Castañeda Alfredo. Controversias del Orden Familiar 1 Acdo. en Incidente. Núm. Exp. 2830/2024 Inc. de Modificación de Convn. - Tomo IV - Iniciado en Septiembre del 2022.
Camacho García Zahira vs. Juárez Castañeda Alfredo. Controversias del Orden Familiar Recurso de Apelación. 1 Acdo. en Incidente. Núm. Exp. 2830/2024 Inc. de Modificación de Convn. - Tomo Nueve- Iniciado en Octubre del 2019.

SOLO CONSULTA
SOLO CONSULTA
SOLO CONSULTA

Canseco Zepeda Vanessa Raquel vs. Rodríguez Gómez Francisco Javier. Especial Familiar 1 Acdo. en Incidente. Núm. Exp. 1918/2015 Inc. de Planilla de Pensiones Adeudadas Ii.

Castillo Domínguez Emilio. Sucesorio Familiar 2 Acdos. en Otros. Núm. Exp. 354/2017 Cuad. Principal Tomo Ii.

Cerecedo Pérez Lilia su sucesión. Sucesorio Familiar 1 Acdo. Núm. Exp. 2754/2024.

Chincoya Teutli Héctor vs. Jiménez Aguilar Elisa. Especial Familiar 1 Acdo. en Incidente. Núm. Exp. 3416/2024 Inc. de Liquidación de Sociedad Conyugal- Tomo Vi.

Crespo Ortega Otilia vs. García Regalado Alfonso. Controversias del Orden Familiar 1 Acdo. Núm. Exp. 360/2026 Cuad. Principal.

Curiel Hernández María vs. Miguel Felipe Benito. Alim. Comparec. 1 Acdo. Núm. Exp. 1148/2010.

Díaz Gaona Sandra Luz vs. Mnacilla Pérez Francisco. Alim. 1 Acdo. Núm. Exp. 3404/2024.

Escalante Gutiérrez Alma Lilia su sucesión. Sucesorio Familiar 1 Acdo. Núm. Exp. 176/2026.

Espejel López Paola Raquel vs. Valencia Jiménez Alejandro. Especial Familiar 1 Acdo. Núm. Exp. 1170/2023.

Esperanza Sánchez Ligia María. vs. Alejandro García Hernández. Controversias del Orden Familiar 1 Acdo. en Incidente. Núm. Exp. 3736/2024 Vía de Apremio Ii.

Estrella Cortez Alejandra vs. Martín Cuevas Garibay. Div. Incausado 1 Acdo. Núm. Exp. 806/2010.

Flores Ortega Leonor. Sucesorio Familiar 1 Acdo. Núm. Exp. 790/2016.

Gallwitz Lise y/o Lise Gallwitz Ballarati vs. García Jesús José Antonio. Controversias del Orden Familiar Auto. 2 Acdos. en Incidente. Núm. Exp. 1747/2021 Inc. de Modificación de Medida Provisional.

Gálvez Espinoza María del Rocío. Sucesorio Familiar 1 Acdo. Núm. Exp. 1058/2023.

García Rodríguez Cirilo su sucesión. Sucesorio Familiar 1 Acdo. Núm. Exp. 2276/2024.

García Roque América vs. Jardón Pérez Luis Felipe. Controversias del Orden Familiar 1 Acdo. Núm. Exp. 3298/2024.

González Rodríguez Ana María Carlota vs. Ricardo Wenceslao Mejía Gómez. Controversias del Orden Familiar 1 Acdo. en Incidente. Núm. Exp. 772/2002 Inc. de Cesación de Pensión Alimenticia.

Grimaldi Lugo Antonio. Sucesorio Familiar 1 Acdo. Núm. Exp. 90/2016.

Guadalupe de Santiago García y/o Guadalupe Santiago García y/o Guadalupe Santiago Gacia de Gozain y/o María Guadalupe Santiago de García y/o María Guadalupe de Santiago García. Sucesorio Familiar 1 Acdo. Núm. Exp. 3654/2024.

Guerra Sierra María Ignacia Guadalupe y Luna Guerra Jesús Antonio vs. Chamosa Ruíz Adriana María Eugenia. Controversias del Orden Familiar Amparo. 2 Acdos. en Amparo. Núm. Exp. 2270/2024 118/2026.

Guzmán Montes María Guadalupe vs. Rivera Montalvo Aarón Francisco. Ord. Civil Familiar 1 Acdo. Núm. Exp. 828/2025.

Hernández Araiza Iliana vs. Sánchez González Claudio. Controversias del Orden Familiar Expedientillo. 1 Acdo. Núm. Exp. 1346/2015.

Hernández Martínez Mariana vs. Ruíz Ávila César Arturo. Especial Familiar 1 Acdo. Núm. Exp. 66/2026.

Hernández Valladares Erendira vs. Torres Alvarado Hossman Isai. Controversias del Orden Familiar 1 Acdo. Núm. Exp. 2108/2024.

Ibáñez Gasca Leslie Jatniel vs. Mondragón Piña Aidan Emmanuel. Controversias del Orden Familiar 2 Acdos. Núm. Exp. 1850/2024.

Juárez Bañuelos Leonel. Sucesorio Familiar 1 Acdo. Núm. Exp. 1158/2016.

Labastida Calderón Edna vs. Montes Rojas Gabriel Gustavo. Especial Familiar 1 Acdo. Núm. Exp. 2182/2023.

Lemus María Concepción su sucesión. Sucesorio Familiar 1 Acdo. Núm. Exp. 1696/2023.

López Carreño Óscar Iván vs. Blando Palominos Nadia. Especial Familiar Amparo. 1 Acdo. en Amparo. Núm. Exp. 842/2023 Amparo 1143/2025.

López Cureses Norma Claudia vs. Lara Oliver José Enrique. Especial Familiar 1 Acdo. en Incidente. Núm. Exp. 1818/2016 Vía de Apremio Iii.

López Mendoza Genaro. Int. 1 Acdo. Núm. Exp. 540/2010.

López Sánchez Fidel. Int. 1 Acdo. Núm. Exp. 3072/2024.

Mancha Flores Elvira su sucesión. Sucesorio Familiar Auto. 1 Acdo. Núm. Exp. 504/2026 Cuad. Principal.

Martínez García María Isabel vs. Ibarra Carranza Julio César. Controversias del Orden Familiar 1 Acdo. en Incidente. Núm. Exp. 246/2025 Inc. de Incumplimiento de Pensión Alimenticia.

Martínez Nolasco Lizbeth vs. Plascencia Nava Brandon Isaac. Controversias del Orden Familiar 2 Acdos. Núm. Exp. 148/2023.

Martínez Sales Maricurz vs. Martínez Jiménez Isaac. Controversias del Orden Familiar 1 Acdo. Núm. Exp. 398/2020.

Martínez Xospa Lourdes vs. Solano Rangel Jorge Arturo. Controversias del Orden Familiar 1 Acdo. en Incidente. Núm. Exp. 776/2024 Inc. de Cambio de Guarda y Custodia.

Mondragón Díaz Jovita vs. Barrera Durán José. Controversias del Orden Familiar 1 Acdo. Núm. Exp. 908/1998.

Nares Ramírez Ericka Amira vs. López Olvera José Manuel. Especial Familiar 1 Acdo. en Incidente. Núm. Exp. 570/2021 Inc. de Pensión Alimenticia Definitiva.

Otero Quintana Marcela Sarain vs. Saucedo García Gerardo Francisco. Controversias del Orden Familiar 1 Acdo. Núm. Exp. 162/2026.

Pacheco Carrillo Rafael su sucesión. Sucesorio Familiar Prevención. 1 Acdo. Núm. Exp. 538/2026.

Pérez Mena María del Carmen vs. Patiño Ortiz Emilio. Especial Familiar 1 Acdo. en Incidente. Núm. Exp. 1470/2014 Inc. de Ejecc. de Sentencia, Liquidación de Sociedad Conyugal.

Peñaloza López Jonathan Ismael vs. Martínez Silva Samantha. Controversias del Orden Familiar 1 Acdo. Núm. Exp. 3262/2024.

Quintana Rodríguez Fernando vs. Testamentario. Sucesorio Familiar 1 Acdo. en Otros. Núm. Exp. 648/2006 Cuarta Sección.

Quintana Rodríguez Fernando vs. Testamentario. Sucesorio Familiar 1 Acdo. en Otros. Núm. Exp. 648/2006 Segunda Seccion.

Ramírez Vilatta María Teresa Josefina su sucesión. Sucesorio Familiar Prevención. 1 Acdo. Núm. Exp. 534/2026.

Rodríguez Chimal Luis de Jesús. Sucesorio Familiar 1 Acdo. Núm. Exp. 1222/2010.

Rojas Herrera Cristina su sucesión. Sucesorio Familiar 1 Acdo. Núm. Exp. 238/2026.

Romero García Miguel Ángel. Sucesorio Familiar 1 Acdo. Núm. Exp. 2158/2024.

Rufino Vázquez Ángel vs. García Arias Leticia Praxedis. Especial Familiar 1 Acdo. Núm. Exp. 1934/2014.

Ruíz Zalasar Zenón Agripino su sucesión. Sucesorio Familiar 1 Acdo. Núm. Exp. 378/2026 Cuad. Principal.

Salazar García Érika Patricia vs. Díaz Hernández Daniel. Controversias del Orden Familiar Dada. 1 Acdo. Núm. Exp. 2624/2024.

Salazar Pérez Silvia. Sucesorio Familiar 1 Acdo. Núm. Exp. 218/2026.

Salazar Rodríguez Irene su sucesión. Sucesorio Familiar 1 Acdo. Núm. Exp. 426/2026 Cuad. Principal.

Salvador Baltazar Mónica vs. Hidalgo Fernández Rodolfo Silvestre. Ord. Civil Familiar 1 Acdo. Núm. Exp. 332/2026 Cuad. Principal.

Samir Serralde Francisco vs. Núñez Sánchez Nina Laura. Especial Familiar 1 Acdo. en Incidente. Núm. Exp. 2530/2024 Inc. para Regular Las Consecuencias Inherentes a la Disol. del Vinculo Matrimonial.

Sánchez Valdez José Agustín vs. Torres Mier Noemí de Los Ángeles. Controversias del Orden Familiar Amparo. 2 Acdos. en Amparo. Núm. Exp. 1962/2022 1056/2026.

Santoyo Juárez Antonia su sucesión. Sucesorio Familiar 1 Acdo. Núm. Exp. 316/2025.

Sucilla Plascencia José de Jesús su sucesión. Sucesorio Familiar 1 Acdo. Núm. Exp. 2262/2024.

Toriz Quiroz Vicenta Aurora su sucesión. Sucesorio Familiar 1 Acdo. en Otros. Núm. Exp. 2960/2024 Secc. Segunda.

Torres Cortés Virginia. Sucesorio Familiar Expedientillo. 1 Acdo. Núm. Exp. 918/2008.

Trujillo Gómez Gloria Angélica su sucesión. Sucesorio Familiar 1 Acdo. Núm. Exp. 1966/2023.

Velasco Velasco Elvia. vs. Enrique García Camacho. Div. Nec. 1 Acdo. Núm. Exp. 3064/2024.

Villa Silva Ivonne Miriam vs. Martínez Fajardo Raymundo Valente. Especial Familiar 1 Acdo. Núm. Exp. 268/2024.

Villanueva Arenales Juan su sucesión. Sucesorio Familiar Admisión. 1 Acdo. Núm. Exp. 462/2026 Cuad. Principal.

AUDIENCIA

Hernández Razo Eduardo Israel su Suc. Aud. 805 Sucesorio Familiar. 1 audiencia. Núm. Exp. 296/2025.

EL SECRETARIO DE ACUERDOS
LIC. MARIO ROBLES KOCH

SOLO CONSULTA
SOLO CONSULTA
SOLO CONSULTA

VIGÉSIMO SEGUNDO DE LO FAMILIAR

SECRETARÍA "A"
ACUERDOS DEL 2 DE SEPTIEMBRE DEL 2026

Acuña García Víctor Miguel. Sucesorio Familiar 1 Acdo. Núm. Exp. 113/2022 Inc. de Remoción de Albacea Presentado por Armando Colina Gómez.
Aguado Palmeño Karina Elvira vs. Aguilar Zamudio Héctor Alejnadro. Controversias del Orden Familiar 1 Acdo. en Incidente. Núm. Exp. 845/2013 Aumento de Pensión Alimenticia.
Alvarado Alvarado Juana su Sucesión. Sucesorio Familiar 1 Acdo. Núm. Exp. 2167/2022.
Álvarez Trejo Martha Rocío vs. Ernesto Hernández Rodríguez. Ejec. Merc. 1 Acdo. Núm. Exp. 703/2004.
Astorga Morales Juan Manuel su Sucesión. Sucesorio Familiar 1 Acdo. Núm. Exp. 117/2025.
Avilas Llerenas Carlos Enrique vs. Neri Rodríguez Marcela. Ord. Civil Familiar 1 Acdo. Núm. Exp. 289/2017 Inc. Cancel. Pensión Alimentos y Reg. Visitas y Convivencias.
Becerril Calderón Martha vs. Gaytán Arreola Jesús Israel. Especial Familiar 1 Acdo. Núm. Exp. 955/2021 Tomo III.
Berriolope Rodríguez Héctor David Marciano su Sucesión. Sucesorio Familiar 1 Acdo. Núm. Exp. 1/2026.
Castillo Reyna Amparo su Sucesión. Sucesorio Familiar 1 Acdo. Núm. Exp. 593/2025 Secc. Segunda.
Elizalde Vázquez Héctor Abraham su Sucesión. Sucesorio Familiar 1 Acdo. Núm. Exp. 377/2026.
Espíritu Suárez Carlos. Sucesorio Familiar 1 Acdo. en Incidente. Núm. Exp. 1819/2023 Falsedad de Firma.
Espíritu Suárez Carlos. Sucesorio Familiar 1 Acdo. en Cuadernillo. Núm. Exp. 1819/2023 Terc. Excl. de Dominio.
Estrada Galván Gerardo Rafael su Sucesión. Sucesorio Familiar 1 Acdo. Núm. Exp. 777/2024.
Flores Arredondo María del Rosario su Sucesión. Sucesorio Familiar 1 Acdo. Núm. Exp. 615/2025.
Flores Chavarría Rosa Isela vs. Jesús Campos Galicia. Controversias del Orden Familiar 1 Acdo. Núm. Exp. 1271/2013.
Flores Munguía Benigno. Sucesorio Familiar 1 Acdo. Núm. Exp. 2125/2024 Antecedente 1590/2012.
Galván Rayo Selenia Irene vs. Ceballos Ortega Juan Carlos. Controversias del Orden Familiar 1 Acdo. en Incidente. Núm. Exp. 1561/2017 Cump. de Convenio.
Galván Rayo Selenia Irene vs. Ceballos Ortega Juan Carlos. Controversias del Orden Familiar 1 Acdo. en Incidente. Núm. Exp. 1561/2017 Inc. de Cambio de Guarda y Custodia.
Galván Rayo Selenia Irene vs. Juan Carlos Ceballos Ortega. Controversias del Orden Familiar 2 Acdos. Núm. Exp. 1561/2017.
García Cruz Guadalupe su Sucesión. Sucesorio Familiar 1 Acdo. Núm. Exp. 3213/2024 Antecedente 88/2023.
García Cruz Rebeca vs. Hernández Ramírez Joshvani Rabi Ezra. Especial Familiar 2 Acdos. Núm. Exp. 197/2026.
García Flores Paula su Sucesión. Sucesorio Familiar 1 Acdo. Núm. Exp. 1671/2024.
García Núñez Gricelda vs. Ortega Barrera Rogelio. Especial Familiar 2 Acdos. en Incidente. Núm. Exp. 2211/2024 Tercer Inc. de Liquidación de la Sociedad Conyugal.
Gómez Ocampo Berenice de Los Dolores. Sucesorio Familiar 1 Acdo. Núm. Exp. 753/2019.
González Medina Amanda Elizabeth vs. Ramírez González Juan Carlos. Controversias del Orden Familiar 1 Acdo. Núm. Exp. 325/2023.
González Molina Claudia Liz vs. Tejeda Vázquez Mario. Controversias del Orden Familiar 1 Acdo. Núm. Exp. 1939/2024 Amparo 331/2026-IV.
González Molina Claudia Liz vs. Tejeda Vázquez Mario. Controversias del Orden Familiar 4 Acdos. Núm. Exp. 1939/2024 Tomo VI Principal.
Guillén Castillo Fabiola vs. José Luis García Arteaga. Especial Familiar 1 Acdo. en Incidente. Núm. Exp. 1121/2018 Inc. de Cancel. de Pensión Alimenticia.
Guillén Ortiz Ana María vs. Hernández Ochoa José de Jesús. Controversias del Orden Familiar 1 Acdo. Núm. Exp. 225/2009 Vía de Apremio.
Gutiérrez Gutiérrez Rafael. Sucesorio Familiar Expedientillo. 1 Acdo. Núm. Exp. 381/1985.
Guzmán Ramírez María del Rosario su Sucesión. Sucesorio Familiar 1 Acdo. Núm. Exp. 1245/2024.
Hernández Apodaca Missael Francisco vs. Gallegos Carrazco Irigardi Nohemy. Controversias del Orden Familiar 1 Acdo. Núm. Exp. 2967/2024 Antecedente 1356/2022.
Hernández Nava José Ramón su Sucesión. Sucesorio Familiar 1 Acdo. Núm. Exp. 1013/2023.
Iglesias Paredes Manuel. Sucesorio Familiar 1 Acdo. Núm. Exp. 275/2010 Secc. Cuarta.
Lizardi Joaquín José. Controversias del Orden Familiar 1 Acdo. en Amparo. Núm. Exp. 191/2026 Amparo 1035/24 (Digitalización).
Lizardi del Ángel José Joaquín vs. Vargas García Mirna Dolores. Especial Familiar 3 Acdos. en Incidente. Núm. Exp. 191/2026 Inc. de Régimen de Visitas y Convivencias Tomo II (Digitalizado).
Mancilla Morán Evelia Esmeralda vs. Pérez Martínez Williams. Controversias del Orden Familiar 1 Acdo. Núm. Exp. 2665/2024 Tomo IV Principal.
Martel Juárez Ricardo su Sucesión. Sucesorio Familiar Expedientillo. 1 Acdo. Núm. Exp. 93/2025.
Martínez Camacho Andrés vs. Mier Rosales Paola Mariana. Especial Familiar 1 Acdo. Núm. Exp. 2859/2024 Antecedente 646/16.
Martínez González Pedro Luis. Sucesorio Familiar 1 Acdo. Núm. Exp. 2113/2017 Secc. Segunda.
Martínez Hernández María Dolores vs. Francisco García Hernández. Alim. Comparec. Expedientillo. 1 Acdo. Núm. Exp. 1295/2006.
Martínez Nila Shamiry vs. Guerrero Aburto Héctor Pedro. Controversias del Orden Familiar 1 Acdo. en Incidente. Núm. Exp. 777/2025 Modificación de Convn. y Cambio de Guarda y Custodia.
Meneses Gallardo Martín vs. Hernández Castillo Iris Adriana. Especial Familiar 1 Acdo. Núm. Exp. 249/2026.
Morales Cortés María su Sucesión. Sucesorio Familiar 1 Acdo. Núm. Exp. 1653/2024.
Muro Bautista Karlamaria Enrika vs. López Ramírez José Víctor. Controversias del Orden Familiar 1 Acdo. Núm. Exp. 1859/2022 Inc. de Cancel. de Pensión Alimenticia.
Musalem Younis Jorge. Sucesorio Familiar 2 Acdos. en Incidente. Núm. Exp. 3111/2024 Inc. Rendición de Ctas. del Año 2014 Al Año 2021.
Musalem Younis Jorge. Sucesorio Familiar 1 Acdo. en Incidente. Núm. Exp. 3111/2024 Inc. de Oposición Al Inventario y Avaluos.
Nájera Jiménez Roque Ricardo vs. María de Los Ángeles Ramírez Chávez. Especial Familiar 1 Acdo. en Incidente. Núm. Exp. 1523/2016 Inc. de Liquidación de Sociedad Conyugal.
Navarro Gamero Celia su Sucesión. Sucesorio Familiar 1 Acdo. Núm. Exp. 123/2026.
Orantes Ochoa Luis Antonio. Sucesorio Familiar 2 Acdos. Núm. Exp. 221/2020 Amparo 316/2026.
Ortega Flores Regina su Sucesión. Sucesorio Familiar 1 Acdo. Núm. Exp. 145/2023.
Pedroza Trujillo Elena su Sucesión. Sucesorio Familiar 1 Acdo. Núm. Exp. 703/2025.
Rivera Gudiño Rubén su Sucesión. Sucesorio Familiar 1 Acdo. Núm. Exp. 2487/2024 Acumulado Al 2951/2024.
Robles Bonilla Elizabeth vs. Adrián Bertham Mc Calla Rivera. Especial Familiar 1 Acdo. Núm. Exp. 889/2016.
Romero Chabolla Jéssica Itzel vs. Urcino Morales Arturo. Controversias del Orden Familiar 1 Acdo. en Incidente. Núm. Exp. 231/2026 Inc. de Aumento de Pensión Alimenticia y Guarda y Custodia.
Rosales Villalobos Dagoberto su Sucesión. Sucesorio Familiar 1 Acdo. Núm. Exp. 367/2026.
Salazar Reséndiz Juan Antonio su Sucesión. Sucesorio Familiar 1 Acdo. Núm. Exp. 273/2025.
Sánchez Buenfil Priscila Rubí vs. Alan Devadip Terrazas Gutiérrez. Controversias del Orden Familiar 1 Acdo. Núm. Exp. 1533/2013.
Segura Gutiérrez Rodolfo Elías. Sucesorio Familiar 1 Acdo. Núm. Exp. 2067/2021.
Sosa Villanueva Rodrigo vs. González Flores Ana Claudia. Especial Familiar 1 Acdo. en Cuadernillo. Núm. Exp. 1913/2023 Inc. de Cambio de Guarda y Custodia.
Sosa Villanueva Rodrigo vs. González Flores Ana Claudia. Especial Familiar 1 Acdo. en Incidente. Núm. Exp. 1913/2023 Pensión Alimenticia Definitiva.
Sosa Villanueva Rodrigo vs. Sosa González Xirus. Ord. Civil Familiar 1 Acdo. Núm. Exp. 1913/2023 Inc. de Cesación de Pensión Alimenticia Provisional Con Efectos Retroactivos y Devol. Pago Inde.
Valadez Guerrero Donashi Lizbeth vs. Ricardo Caballero Rojas. Controversias del Orden Familiar 2 Acdos. Núm. Exp. 2159/2012.
Vallejo y Ledezma María de Los Ángeles su Sucesión. Sucesorio Familiar 1 Acdo. Núm. Exp. 1739/2024.

SOLO CONSULTA
SOLO CONSULTA
SOLO CONSULTA

Vallejo y Ledezma María de Los Ángeles su Sucesión. Sucesorio Familiar 1 Acdo. en Incidente. Núm. Exp. 1739/2024 Remoción de Albacea.
Vargas Vda. de Meneses María Paula su Sucesión. Sucesorio Familiar 1 Acdo. Núm. Exp. 337/2026.
Vázquez García Vicenta su Sucesión. Sucesorio Familiar 1 Acdo. Núm. Exp. 527/2025.
Velarde Pérez Edgar Fabián vs. María de Lourdes Gil Medina. Cont. Ord. Fam. 1 Acdo. Núm. Exp. 1041/2009.
Velasco y Morales Sergio Alfredo. Sucesorio Familiar 1 Acdo. Núm. Exp. 1713/2019.
Zamora González Gloria vs. Díaz Romero José Gustavo. Controversias del Orden Familiar 1 Acdo. Núm. Exp. 3423/2024 Bis. 1 Antecedente 1662/2009.
Zepeda Rodríguez María Anselma Aniceta. Int. 1 Acdo. Núm. Exp. 1781/2010.
AUDIENCIA
Avilas Llerenas Carlos Enrique vs. Neri Rodríguez Marcela. Aud. Ord. Civil Familiar. 1 Audiencia. Núm. Exp. 289/2017 Inc. Cancel. Pensión Alimentos y Reg. Visitas y Convivencias.
Rodríguez Serrano Josefina su Sucesión. 790 Sucesorio Familiar. 1 Audiencia. Núm. Exp. 829/2025.
SENTENCIA INTERLOCUTORIA
García Naranjo Aurelia su Sucesión. Sucesorio Familiar Declaratoria de Herederos 1 Núm. Exp. 77/2026

LA SECRETARIA DE ACUERDOS
LIC. LOURDES HERNÁNDEZ VILLARREAL

SECRETARÍA "B"
ACUERDOS DEL 2 DE SEPTIEMBRE DEL 2026

Acosta Bernal Luis Javier su Sucesión. Sucesorio Familiar 1 Acdo. Núm. Exp. 730/2022 Secc. Segunda.
Alvarado Galicia Nancy vs. Javier Montaño Galindo. Controversias del Orden Familiar 1 Acdo. Núm. Exp. 634/2018.
Álvarez Herrera María de Jesús su Sucesión. Sucesorio Familiar 1 Acdo. Núm. Exp. 244/2026.
Archundia Grajeda Dominga Alejandra vs. Ferreyra Vázquez Gabriel. Especial Familiar 1 Acdo. Núm. Exp. 234/2026.
Ávila García Guadalupe vs. Ledesma García Mario. Especial Familiar 1 Acdo. Núm. Exp. 2692/2024.
Ávila Ruíz Omar su Sucesión. Sucesorio Familiar 1 Acdo. Núm. Exp. 167/2026.
Ayala Tapia Angélica María vs. Octavio Manzano Godínez. Juris. Vol. 1 Acdo. Núm. Exp. 856/2008.
Bautista Santos Teresa vs. Soriano Gil Daniel. Especial Familiar 2 Acdos. Núm. Exp. 2572/2024.
Becerril Martínez Raúl. Sucesorio Familiar 1 Acdo. Núm. Exp. 756/1988 Secc. Cuarta.
Carreno Mejía María Esthela. Juris. Voluntaria Familiar 1 Acdo. Núm. Exp. 2266/2024.
Cervantes Cortés Yesenia Elia vs. Óscar Ramírez López. Juris. Vol. 1 Acdo. Núm. Exp. 418/2007.
Chavarría Anguiano María de Jesús. Sucesorio Familiar 1 Acdo. en Amparo. Núm. Exp. 2148/2015 Amparo 1145/2026.
Correa Breña María Eugenia su Sucesión. Sucesorio Familiar 1 Acdo. Núm. Exp. 1004/2022.
Enzastiga Lara José Rogelio vs. Domínguez Alarcón Adela. Especial Familiar 1 Acdo. en Incidente. Núm. Exp. 1700/2022 Liquidación de Sociedad Conyugal 22- Enero- 24 (Apelación Admitida 13- May- 26).
Escobedo Nezahualcóyotl Anaid vs. Cortés Palma Carlos. Controversias del Orden Familiar 1 Acdo. en Incidente. Núm. Exp. 2092/2024 Inc. de Modificación de la Guarda y Custodia Segundo Tomo II.
Fierro Martínez Sharon Astrid vs. Benítez Huerta Gustavo. Controversias del Orden Familiar 1 Acdo. Núm. Exp. 992/2024.
Franco Enríquez Alfonso. Sucesorio Familiar 1 Acdo. Núm. Exp. 244/2013.
García Guerrero Narciso. Sucesorio Familiar 1 Acdo. en Otros. Núm. Exp. 2854/2024 Secc. II (Ruth Karina García).
García de la Cruz Lizbeth vs. Nogueira López Brandon. Controversias del Orden Familiar 1 Acdo. Núm. Exp. 210/2023 Tomo II.
Gómez Corona Manuel vs. Brenda Jhovana Salgado Jaimez. Controversias del Orden Familiar 1 Acdo. en Incidente. Núm. Exp. 954/2019 Vía de Apremio.
González Gutiérrez Pilar vs. Entrique David Reyes Aguado. Controversias del Orden Familiar 2 Acdos. Núm. Exp. 1934/2019.
González Rodríguez Omar vs. López Ortiz Estela. Especial Familiar 1 Acdo. Núm. Exp. 610/2023.
González Solís Febe Elizabeth vs. Eduardo Morales Torres. Alim. 1 Acdo. Núm. Exp. 1526/2007.
Grifaldo Lara Norma Angélica en Reopresentación de su Menor Hijo vs. Miguel Romero Perusquia. Alim. Comparec. 3 Acdos. Núm. Exp. 1456/2003.
Hernández Centeno Roberto. Sucesorio Familiar 1 Acdo. Núm. Exp. 810/2021 Secc. II.
Hernández Rentería Érika Arline vs. Galicia López Edsson Iram. Controversias del Orden Familiar 1 Acdo. Núm. Exp. 198/2023.
Hinojosa Luelmo Luis Arturo. Sucesorio Familiar 1 Acdo. en Expedientillo. Núm. Exp. 184/2002.
Juárez Juárez Rosa Aurelia. Sucesorio Familiar 1 Acdo. Núm. Exp. 2064/2019.
Legorreta Magaña Agripina su Sucesión. Sucesorio Familiar 1 Acdo. Núm. Exp. 1070/2024.
Leyva Quezada Gregorio su Sucesión. Sucesorio Familiar 1 Acdo. Núm. Exp. 754/2022.
Lira Páez Cándido su Sucesión. Sucesorio Familiar 2 Acdos. Núm. Exp. 400/2024.
López Ángeles Heliodoro Leopoldo y Graciela Jiménez Zaldívar. Div. Incausado 1 Acdo. Núm. Exp. 376/2012.
Luviano Jaimes Heliodoro. Sucesorio Familiar 1 Acdo. Núm. Exp. 2224/2024 Secc. Cuarta.
Malanco Gómez Lizet Vianey vs. Martínez Vélez Flavio Alejandro. Controversias del Orden Familiar 1 Acdo. Núm. Exp. 490/2026.
Martínez Guerrero María del Rocío vs. José Carlos Rodríguez Márquez. Controversias del Orden Familiar 1 Acdo. en Incidente. Núm. Exp. 966/2010 Inc. de Cancel. de Pensión Alimenticia.
Martínez Medrano Juan su Sucesión. Sucesorio Familiar 1 Acdo. Núm. Exp. 1032/2024.
Medina Miranda Eliana Harumii vs. Narcia Ávila Jonathan. Controversias del Orden Familiar 1 Acdo. Núm. Exp. 3154/2024 Principal Segundo Tomo.
Montero Jara Alfonso su Sucesión. Sucesorio Familiar 2 Acdos. Núm. Exp. 2172/2023.
Morales Barranco Cirila su Sucesión. Sucesorio Familiar 1 Acdo. Núm. Exp. 3206/2024.
Muciño Ortega Martín su Sucesión. Sucesorio Familiar 1 Acdo. Núm. Exp. 762/2024.
Muriel de la Rosa Augusto José. Juris. Voluntaria Familiar Recurso de Apelación. 1 Acdo. Núm. Exp. 294/2024 Tomo II.
Núñez Tapia Luz María vs. Ranferimaldonado Muñoz. Controversias del Orden Familiar 1 Acdo. Núm. Exp. 36/2010.
Otero Aguilar Elideth vs. Villeda Romero Isaías. Controversias del Orden Familiar 1 Acdo. Núm. Exp. 458/2026.
Patlan Gómez Jesús su Sucesión. Sucesorio Familiar 1 Acdo. Núm. Exp. 2136/2023.
Pérez Pérez Jesús su Sucesión. Sucesorio Familiar 1 Acdo. en Amparo. Núm. Exp. 44/2023 Amparo No. 989/2025.
Ramírez Palacios Concepción vs. Alberto Paredes Barrios. Controversias del Orden Familiar 1 Acdo. Núm. Exp. 1884/2018.
Ramos Castillo Alma Verónica vs. Jorge Mendoza González. Controversias del Orden Familiar Recurso de Apel. Sentencia. 1 Acdo. en Incidente. Núm. Exp. 1866/2016 Cancel. de Pensión Alimenticia.
Ravize Martínez Alicia. Sucesorio Familiar 1 Acdo. Núm. Exp. 634/2020.
Rendón Salamanca María Fernanda vs. Rendón Pérez Rodrigo. Controversias del Orden Familiar 1 Acdo. Núm. Exp. 2276/2024 Segundo Tomo del Cuad. Principal.
Rodríguez Rivas Alberto. Sucesorio Familiar 2 Acdos. en Otros. Núm. Exp. 3342/2024 Secc. Cuarta.
Ruiz García Adriana vs. Juan Jesús Zuno Flores. Controversias del Orden Familiar 1 Acdo. en Incidente. Núm. Exp. 1336/2007 Inc. Cesación de Pensión Claudia Alejandra.
Sandoval González José Alfredo su Sucesión. Sucesorio Familiar 1 Acdo. Núm. Exp. 318/2024.
Serrano Ortíz Óscar vs. Guerrero Rosas Ivonne. Controversias del Orden Familiar 1 Acdo. en Incidente. Núm. Exp. 2154/2024 Inc. de Cump. de Convenio.
Valdez Flores María Gabriela vs. José Luis Méndez González. Guarda y Cust. 1 Acdo. Núm. Exp. 1528/2005.
Velázquez Espinoza Ricardo vs. Maldonado Moscosa María de Jesús. Especial Familiar 1 Acdo. Núm. Exp. 456/1988.
Victoria Peralta Magdalena vs. Juan Gómez Guerra. Controversias del Orden Familiar 2 Acdos. Núm. Exp. 264/2013.

SOLO CONSULTA
SOLO CONSULTA
SOLO CONSULTA

Villanueva Mendoza Sacha Mireille vs. Jorge Alejandro Maldonado Becerril. Controversias del Orden Familiar 1 Acdo. Núm. Exp. 1894/2014.
Villegas Valdés Gerardo Maximino y Karina Solís González. Juris. Vol. 1 Acdo. Núm. Exp. 1492/2006.
Zárate Pano Roberto vs. Nava Vega Xóchitl. Especial Familiar 1 Acdo. en Incidente. Núm. Exp. 204/2021 Inc. Consecuencias del Div. Pensión Alimenticia.
De Viana Ibarra Esperanza. Sucesorio Familiar 1 Acdo. en Expedientillo_ Expediente_No_Conocido. Núm. Exp. 232/2021.
AUDIENCIA
Lugo Rosas Roberto vs. Suárez Grande Mónica. Especial Familiar. 1 Audiencia. Núm. Exp. 1504/2021.
Montoya Santa María Ivonne vs. Pérez Flores Fernando. Especial Familiar. 1 Aud. en Incidente. Núm. Exp. 2730/2024 Inc. de Pensión Compensatoria.
Solano Mora Esther su Sucesión. Sucesorio Familiar. 1 Audiencia. Núm. Exp. 722/2025.

LA SECRETARIA DE ACUERDOS
LIC. ZAIRA SUJEY MARTÍNEZ FLORES

VIGÉSIMO TERCERO DE LO FAMILIAR

SECRETARÍA "A"
ACUERDOS DEL 2 DE SEPTIEMBRE DEL 2026

Alarcón Sandoval Ricardo. Sucesorio Familiar Mgcr. 2 Acdos. en Expedientillo. Núm. Exp. 157/1989.
Alcántara Fragoso María Concepción. Sucesorio Familiar Mgcr. 1 Acdo. Núm. Exp. 183/2025.
Alvarado García María Eloísa vs. Enrique Israel Tiburcio Anaya. Controversias del Orden Familiar Mgcr. 1 Acdo. en Expedientillo. Núm. Exp. 163/1996.
Alvarado Guzmán Victoria su sucesión. Sucesorio Familiar Mgcr. 2 Acdos. Núm. Exp. 1059/2022.
Álvarez Junco Agustín. Test. Mgcr. 1 Acdo. Núm. Exp. 1113/2011.
Amador Flores Lourdes vs. Rodríguez Pérez Gilberto. Controversias del Orden Familiar Mgcr. 1 Acdo. en Incidente. Núm. Exp. 111/2004 Inc. de Aumento y Cambio de Forma de Pago de Pensión Alimenticia.
Amador Flores Lourdes vs. Rodríguez Pérez Gilberto. Controversias del Orden Familiar Mgcr. 1 Acdo. en Incidente. Núm. Exp. 111/2004 Inc. de Cancel. de Pensión Alimenticia.
Anaya Martínez Isaac Felipe. Sucesorio Familiar Mgcr. 1 Acdo. Núm. Exp. 647/2025.
Aranda García Rosaura vs. Ramírez Pérez Esteban. Controversias del Orden Familiar Mgcr. 1 Acdo. en Otros. Núm. Exp. 571/2020 Principal Tomo Ii.
Arroyo Sánchez Josefina su sucesión. Sucesorio Familiar Admite F. 1 Acdo. Núm. Exp. 533/2026.
Belmont y Pérez Asunción. Sucesorio Familiar 2 Acdos. Núm. Exp. 1419/2019 Inc. de Remoción de Albacea Nuevo.
Cigarrero Juárez María de Jesús. Sucesorio Familiar Mgcr. 1 Acdo. Núm. Exp. 611/2025.
Díaz Díaz Alberto vs. Jacqueline Arguello Chiunti. Especial Familiar 1 Acdo. Núm. Exp. 997/2014.
Díaz Álvarez Leopoldo vs. Sarah Eugenia Gálvez Gómez. Especial Familiar Mgcr. 1 Acdo. Núm. Exp. 655/2023.
Falfan Mena Pedro. Juris. Voluntaria Familiar Mgcr. 1 Acdo. Núm. Exp. 1941/2022.
Flores Acosta Guadalupe. Sucesorio Familiar Mgcr. 1 Acdo. Núm. Exp. 917/2018 Secc. Cuarta.
García García Ángel. Sucesorio Familiar Mgcr. 1 Acdo. Núm. Exp. 641/2025.
García Sánchez Domingo. Sucesorio Familiar Mgcr. 1 Acdo. Núm. Exp. 1137/2024.
Gaytán Ruíz Verónica vs. Alfredo García Jaime. Ord. Civil Familiar Mgcr. 1 Acdo. Núm. Exp. 1175/2012.
González Licea Genaro su sucesión. Sucesorio Familiar Mgcr. 1 Acdo. Núm. Exp. 233/2026.
Hernández García María Guadalupe vs. Perea Anaya José Mauricio. Controversias del Orden Familiar 1 Acdo. en Incidente. Núm. Exp. 471/2023 Segundo Inc. de Modificación de Régimen de Visitas y Convivencias.
Ibarra Viniegra Pascual César. Sucesorio Familiar Mgcr. 2 Acdos. Núm. Exp. 457/2024.
Jaramillo Saldívar María Gabriela vs. Pérez Cabello Oswaldo. Controversias del Orden Familiar Mgcr. 1 Acdo. Núm. Exp. 1825/2021.
Lara Gómez Óscar Noé. Sucesorio Familiar 1 Acdo. Núm. Exp. 1917/2016 Secc. Segunda.
López Rodríguez Martha. Sucesorio Familiar Mgcr. 1 Acdo. en Expedientillo. Núm. Exp. 2005/2021 Expedientillo.
Loyo Rodríguez Arturo su sucesión. Sucesorio Familiar Admite F. 1 Acdo. Núm. Exp. 535/2026.
López Moreno Epigmenio. Sucesorio Familiar Mgcr. 1 Acdo. Núm. Exp. 201/2024.
Martínez Vázquez María Dolores. Sucesorio Familiar 1 Acdo. en Expedientillo. Núm. Exp. 1991/2022.
Martínez Campos Julieta vs. Roberto Ruíz Mata. Controversias del Orden Familiar Mgcr. 1 Acdo. Núm. Exp. 1213/2024.
Mascarua Murillo Concepción Carlota su sucesión. Sucesorio Familiar Mgcr. 1 Acdo. Núm. Exp. 1419/2022.
Medrano Chaires Ángela. Sucesorio Familiar Mgcr. 1 Acdo. Núm. Exp. 967/2018.
Mendoza Díaz Pedro Miguel vs. Gómez Catalán Iris María. Especial Familiar Mgcr. 1 Acdo. en Incidente. Núm. Exp. 299/2023 Inc. de Consecuencias Inherentes a la Disol. del Vínculo Matrimonial Tomo 11.
Monroy Pedraza Refugio. Sucesorio Familiar Mgcr. 1 Acdo. Núm. Exp. 749/2025.
Morelos Quiroz Yadira vs. Valdez Álvarez Mauricio. Especial Familiar Mgcr. 1 Acdo. Núm. Exp. 905/2019.
Munguía Zúñiga Juan su sucesión. Sucesorio Familiar Previene F. 1 Acdo. Núm. Exp. 537/2026.
Navarrete Pérez Bonifacio. Sucesorio Familiar Mgcr. 1 Acdo. Núm. Exp. 335/2026.
Padilla Ortega Haydee Noemí vs. Navarro Fernández Arlen José. Controversias del Orden Familiar 1 Acdo. en Incidente. Núm. Exp. 251/2023 Inc. de Susp. de Régimen de Visitas y Convivencias Tomo Ii.
Peña Díaz Gabriela Ivette. Sucesorio Familiar Mgcr. 1 Acdo. Núm. Exp. 533/2025.
Pérez Pérez Juan Carlos vs. Barquera González Alejandra Mireya. Controversias del Orden Familiar Mgcr. 1 Acdo. Núm. Exp. 273/2020.
Ramírez Peña Gilberto. Sucesorio Familiar Mgcr. 1 Acdo. Núm. Exp. 25/2025.
Redondo Martínez Paulina. Sucesorio Familiar Mgcr. 1 Acdo. en Incidente. Núm. Exp. 1549/2022 Inc. de Remoción de Albacea.
Reyes Herrera Enriqueta su sucesión. Sucesorio Familiar F. 2 Acdos. Núm. Exp. 461/2026.
Rocha Calderón Claudia Irene vs. González Flores José Ismael. Controversias del Orden Familiar Mgcr. 1 Acdo. Núm. Exp. 971/2024 Tomo Ii.
Ruíz Torres Óscar vs. Jaimes Jaimes Norma Lizeth. Controversias del Orden Familiar Mgcr. 1 Acdo. Núm. Exp. 2041/2016 Inc. de Repos. de Autos.
Ruíz Torres Óscar vs. Jaimes Jaimes Norma Lizeth. Controversias del Orden Familiar Mgcr. 1 Acdo. en Otros. Núm. Exp. 2041/2016 Principal Tomo Iii.
Ruíz Torres Óscar vs. Jaimes Jaimes Norma Lizeth. Controversias del Orden Familiar Mgcr. 1 Acdo. en Incidente. Núm. Exp. 2041/2016 Bis. 1 Reduc. de Pensicón Alimenticia Tomo Ii.
Sánchez Alvarado Norma Laura su sucesión. Sucesorio Familiar Mgcr. 1 Acdo. Núm. Exp. 307/2026.
Sema Caballero Jean Michell vs. Diana Laura Espinosa Hernández. Controversias del Orden Familiar 1 Acdo. en Incidente. Núm. Exp. 47/2024 Segundo Inc. de Modificación de Convn. Guarda y Custodia y Pens. Alim. (El).
Suárez Vega Tristan Senen. Sucesorio Familiar Mgcr. 1 Acdo. Núm. Exp. 285/2025.
Sánchez Ocaña Elizabeth vs. Akzayakatl Xocoyotzin Cedeño Ramos. Controversias del Orden Familiar 1 Acdo. Núm. Exp. 1543/2024.
Torres Flotte Gabriela vs. Juan Daniel Gutiérrez Flotte. Cont. Ord. Fam. Mgcr. 1 Acdo. Núm. Exp. 307/2011.
Torres Pérez Andrea del Pilar vs. Torrez Pérez Andrea del Pilar. Controversias del Orden Familiar 1 Acdo. en Amparo. Núm. Exp. 75/2026 577/2026- Ii.
Vázquez Hernadez Lidia su sucesión. Sucesorio Familiar Mgcr. 2 Acdos. Núm. Exp. 305/2026.
Velázquez Moreno Vda. de Ramírez Edelmira. Sucesorio Familiar Mgcr. 1 Acdo. Núm. Exp. 143/1992 Tomo Ii.

SOLO CONSULTA
SOLO CONSULTA
SOLO CONSULTA

Yepes Rubio José su sucesión. Sucesorio Familiar Mgcr. 1 Acdo. Núm. Exp. 1411/2021.
AUDIENCIA
Flores Hernández Isaías. Sucesorio Familiar. 1 audiencia. Núm. Exp. 2381/2024.
Gaytán Ruíz Verónica vs. Alfredo García Jaime. Mgcr Ord. Civil Familiar. 1 Aud. en Incidente. Núm. Exp. 1175/2012 Inc. de Ejecc. de Sentencia.

LA SECRETARIA DE ACUERDOS
LIC. MARÍA ANTONIETA ARROYO SUMANO

SECRETARÍA "B"
ACUERDOS DEL 2 DE SEPTIEMBRE DEL 2026

Alfonso Patiño Irene Valeria vs. González Corona Adán. Ord. Civil Familiar No Admite. 1 Acdo. Núm. Exp. 542/2026.
Ángeles Valente José Valente. Sucesorio Familiar 1 Acdo. Núm. Exp. 14/2026.
Arellano Avendaño Verónica vs. Ochoa García César Martín. Controversias del Orden Familiar 1 Acdo. en Incidente. Núm. Exp. 1106/2007 Inc. de Cesación de Pensión Alimenticia Iv.
Ávila Olguín María de Lourdes vs. García Hernández Pedro. Controversias del Orden Familiar 1 Acdo. Núm. Exp. 576/1998 Tomo Ii.
Bimbrera Díaz José Miguel vs. Ruíz Blanco Sara Berenice. Ord. Civil Familiar 1 Acdo. Núm. Exp. 736/2021.
Cano Bautista Francisco su sucesión. Sucesorio Familiar 1 Acdo. Núm. Exp. 534/2026.
Celis Coronel Jennifer María Fernanda vs. García Zafra José Gildardo y Celis Gurrola César José. Ord. Civil Familiar No Admite. 1 Acdo. Núm. Exp. 524/2026.
Cortés Ramírez Israel su sucesión. Sucesorio Familiar Previene. 1 Acdo. Núm. Exp. 526/2026.
Cortés Sánchez Cristina vs. Victo Hugo Ramírez Reynoso. Cont. Ord. Fam. 2 Acdos. Núm. Exp. 1370/2002.
Domínguez Hernández José Rubén su sucesión. Sucesorio Familiar Admite. 1 Acdo. Núm. Exp. 540/2026.
Echeverría Cervantes Enrique. Sucesorio Familiar 1 Acdo. Núm. Exp. 786/2025.
Elías Ramírez Ramírez. Sucesorio Familiar 1 Acdo. Núm. Exp. 1328/2024.
Galaviz Cruz Nohemí vs. Arellano Murillo José. Especial Familiar 1 Acdo. Núm. Exp. 1944/2016.
García Rodríguez Mariana vs. Soto Amador Jaime. Controversias del Orden Familiar 1 Acdo. en Incidente. Núm. Exp. 1484/2022 Inc. de Modificación de Régimen de Visitas y Convivencias.
García González Norma vs. Gustavo Perfecto Rodríguez. Controversias del Orden Familiar 1 Acdo. Núm. Exp. 648/2024.
García Ordóñez María Elena vs. Toledo Cortés Axel. Controversias del Orden Familiar 1 Acdo. Núm. Exp. 2266/2023 Tomo Ii.
Gómez Badillo Jesús su sucesión. Sucesorio Familiar 1 Acdo. Núm. Exp. 530/2026.
González Olivares Miguel su sucesión. Sucesorio Familiar 3 Acdos. Núm. Exp. 380/2026.
González Báez Demetrio vs. González Báez Demetrio. Sucesorio Familiar 1 Acdo. en Amparo. Núm. Exp. 1008/2021 D. C 280/2026.
González Báez Demetrio. Sucesorio Familiar 1 Acdo. Núm. Exp. 1008/2021.
Hernández Torres Eduardo. Juris. Voluntaria Familiar 2 Acdos. Núm. Exp. 2114/2024.
Hernández Valdéspino Eduardo. Sucesorio Familiar 1 Acdo. en Otros. Núm. Exp. 250/2025 Secc. Segunda.
Lavalle Escobar Martha Delia su sucesión. Sucesorio Familiar Admite. 1 Acdo. Núm. Exp. 532/2026.
Leyva Saldívar Macedonio. Sucesorio Familiar 1 Acdo. Núm. Exp. 1688/2023 Tomo Ii.
Lona García Tito Víctor vs. Aldaraca Pérez Elizabeth. Controversias del Orden Familiar 1 Acdo. Núm. Exp. 412/2020.
López Cuevas Alberto vs. Arreola Landeros Marisol. Especial Familiar 1 Acdo. en Amparo. Núm. Exp. 1868/2019 Amparo 1130/2026- V.
López González Claudia Ivonne vs. Ríos Reyes Benjamín. Controversias del Orden Familiar 1 Acdo. Núm. Exp. 1036/2012.
López Huesca Juan. Sucesorio Familiar 1 Acdo. Núm. Exp. 1816/2023.
Maldonado Ortega Mauricio vs. Brenda Flores Aguirre. Controversias del Orden Familiar 2 Acdos. Núm. Exp. 408/2024.
Medina Méndez José, su Sucesión. Sucesorio Familiar 1 Acdo. Núm. Exp. 1406/2012.
Ochoa Mercado María Isaura Alejandra. Sucesorio Familiar 1 Acdo. Núm. Exp. 2274/2024.
Olmos Tirado Edith vs. Morales Robles Juan Luis. Controversias del Orden Familiar 2 Acdos. Núm. Exp. 1298/2019.
Pineda Chávez Alberto. Sucesorio Familiar 1 Acdo. Núm. Exp. 1910/2015.
Rocha Maruri Jenifer Abigal y Otro. Juris. Voluntaria Familiar 1 Acdo. en Incidente. Núm. Exp. 198/2018 Inc. de Cambio en la Forma de Pago.
Rodríguez Alanís Juan vs. Aguilera Valadez Alberto y Aguilar Salas Iván Gabriel. Ord. Civil Familiar 2 Acdos. Núm. Exp. 225/2025 Acumulado.
Rodríguez Mancera María Guadalupe Cecilia. Sucesorio Familiar Dada Cuenta F. 1 Acdo. en Otros. Núm. Exp. 452/2025 Secc. Cuarta.
Roldán Ortíz Rosa. Sucesorio Familiar 1 Acdo. en Otros. Núm. Exp. 682/2025 Secc. Segunda.
San Miguel Jiménez María de la Paz su sucesión. Sucesorio Familiar Admite. 1 Acdo. Núm. Exp. 536/2026.
Sandi Ruíz Crescenciano. Sucesorio Familiar 1 Acdo. Núm. Exp. 422/1992 Secc. Primera.
Solís Ramírez Xóchitl Ivette vs. Zamora Torres José de Jesús. Especial Familiar 2 Acdos. Núm. Exp. 1906/2019.
Sánchez Maximino Ovando. Sucesorio Familiar 1 Acdo. Núm. Exp. 26/2026.
Trujillo Martínez Janette Gabriela vs. del Vaillar Enríquez Sergio. Controversias del Orden Familiar 1 Acdo. Núm. Exp. 374/2016.
Uberetagoye Loredo Arturo. Sucesorio Familiar 1 Acdo. en Expedientillo. Núm. Exp. 288/2009.
Uvalle González Omar Enrique. Sucesorio Familiar 1 Acdo. en Otros. Núm. Exp. 588/2021 Secc. Tercera.
Velasco García Jorge. Sucesorio Familiar 1 Acdo. Núm. Exp. 124/2025.
Velasco Núñez Jesús. Sucesorio Familiar 1 Acdo. Núm. Exp. 150/2026.
Vera García Nadia Estefani vs. Jonatan Jovani López Gorostieta. Controversias del Orden Familiar 1 Acdo. Núm. Exp. 1958/2024.
Vergara Ortiz Matilde su sucesión. Sucesorio Familiar Admite. 1 Acdo. Núm. Exp. 528/2026.
Vieyra Moncada Érika vs. Villeda Espinosa Efraín. Controversias del Orden Familiar 2 Acdos. en Incidente. Núm. Exp. 1130/2015 Inc. de Pago de Pensiones Adeudadas.
Vázquez Lagunas Rubén Daniel vs. López Luna Blanca Lorena. Controversias del Orden Familiar 2 Acdos. en Amparo. Núm. Exp. 556/2018 Amp. 1132/2026- Viii.
Zamora Reyes Marco Antonio su sucesión. Sucesorio Familiar Admite. 1 Acdo. Núm. Exp. 538/2026.
Zavaleta Enríquez José Luis. Sucesorio Familiar 1 Acdo. en Otros. Núm. Exp. 494/2025 Secc. Cuarta.
De Rosas Irene Salome su sucesión. Sucesorio Familiar 1 Acdo. Núm. Exp. 388/2026.
MAL PUBLICADOS
González Olivares Miguel su sucesión. Sucesorio Familiar 1 Acdo. Núm. Exp. 380/2026.
AUDIENCIA
García Sánchez José Eugenio vs. Olivares Hernández Julia Haydee. Aud. Controversias del Orden Familiar 1 audiencia. Núm. Exp. 1300/2024 Tomo Ii.
Kono Kono Ana Yosiko. Aud. Art. 801 Sucesorio Familiar. 1 audiencia. Núm. Exp. 832/2025.
Martínez Flores María del Pilar. Aud. 790 Sucesorio Familiar. 1 audiencia. Núm. Exp. 570/2025.
SENTENCIAS INTERLOCUTORIAS
Negreros Castillo José Antonio su sucesión. Sucesorio Familiar Sent. Interl. 1 Núm. Exp. 194/2026
Vázquez Lagunas Rubén Daniel vs. López Luna Blanca Lorena. Controversias del Orden Familiar Sent. Interl. 1 Núm. Exp. 556/2018

LA SECRETARIA DE ACUERDOS
LIC. JANETH HERNÁNDEZ HERNÁNDEZ

VIGÉSIMO CUARTO DE LO FAMILIAR

SECRETARÍA "A"
ACUERDOS DEL 2 DE SEPTIEMBRE DEL 2026

Alcaraz Gálvez María Leticia su sucesión. Sucesorio Familiar 1 Acdo. Núm. Exp. 357/2026.
Alfonso Vences Juan Carlos vs. Medina García Laura Grisel. Especial Familiar 1 Acdo. en Incidente. Núm. Exp. 431/2023 Modificación de Régimen de Visitas y Convivencias y Cambio de Lugar de Entrega Recepción de Menor.
Ángeles Trejo Pánfila su sucesión. Sucesorio Familiar 1 Acdo. Núm. Exp. 439/2025.

SOLO CONSULTA
SOLO CONSULTA
SOLO CONSULTA

Barroso Casillas Margot Karina vs. Alejandro Pastrana Villar. Controversias del Orden Familiar 1 Acdo. Núm. Exp. 547/2021.
Barrosso Casillas Margot Karina vs. Pastrana Villar Alejandro. Controversias del Orden Familiar 1 Acdo. en Incidente. Núm. Exp. 547/2021 de Pensiones Alimenticias Vencidas y No Pagadas y Aumento de Pensión Alimenticia.
Beck Galán Yadira Mariana vs. Gutiérrez Bayardi José Alfredo. Controversias del Orden Familiar 1 Acdo. Núm. Exp. 1101/2021.
Bermeo Paz Pablo. Sucesorio Familiar 1 Acdo. en Expedientillo. Núm. Exp. 999/1993 Bis.
Betancourt Ortiz Haro María Luisa vs. Salcedo Culebro Guillermo. Especial Familiar Amparo. 1 Acdo. en Amparo. Núm. Exp. 1399/2021 Amparo 997/2025.
Carranza Villalba Marcia Paulina vs. Martínez de la Paz Jorge. Ord. Civil Familiar E. 3 Acdos. Núm. Exp. 161/2026.
Castañeda Pimentel Carol Samantha vs. Valenzuela Paniagua Carlos. Especial Familiar 1 Acdo. Núm. Exp. 279/2022.
Castillo Granados Eufracio. Sucesorio Familiar 1 Acdo. Núm. Exp. 655/2006.
Chávez López Sergio Erasto su sucesión. Sucesorio Familiar 3 Acdos. Núm. Exp. 343/2026.
Doehner Meeahan Caren Margarita vs. Brinkman de Alba Miguel. Controversias del Orden Familiar 1 Acdo. Núm. Exp. 1199/2024 Tomo Iv.
Elizalde Castro José Alberto vs. Gisela Conde Rubio. Especial Familiar 1 Acdo. en Incidente. Núm. Exp. 247/2020 Guarda y Custodia, Régimen de Visitas y Convivencias y Alimentos.
Estrada Ponce Manuel su sucesión. Sucesorio Familiar 1 Acdo. Núm. Exp. 669/2025.
Estrada Torres Máximo su sucesión. Sucesorio Familiar 1 Acdo. Núm. Exp. 479/2026.
Flores Rivera Agapita su sucesión. Sucesorio Familiar 1 Acdo. Núm. Exp. 489/2026.
Fonseca Rivera Lino Rosendo su sucesión. Sucesorio Familiar 1 Acdo. Núm. Exp. 443/2026.
Gama López Salomón. Test. 1 Acdo. Núm. Exp. 1445/2011.
García Rina Elizabeth vs. Aragón Cano Julio César. Controversias del Orden Familiar Dada Cuenta. 1 Acdo. Núm. Exp. 1973/2024.
Gómez Sánchez Amparo Lucecita vs. Efrén Alvarado Perea. Especial Familiar 1 Acdo. en Incidente. Núm. Exp. 239/2021 Inc. de Modificación de Convenio.
Gómez Tapia Flor Elizabeth vs. Cisneros Duarte Eduardo. Controversias del Orden Familiar 1 Acdo. Núm. Exp. 2279/2024.
González Reyes Ernesto su sucesión. Sucesorio Familiar 2 Acdos. Núm. Exp. 2235/2024.
González Sánchez Enedina su sucesión. Sucesorio Familiar 1 Acdo. Núm. Exp. 235/2026.
Hernández Elvia su sucesión. Sucesorio Familiar 1 Acdo. Núm. Exp. 399/2026.
Hernández Mora Judith Marisol vs. Alfredo Maldonado Guerrero. Controversias del Orden Familiar 2 Acdos. en Incidente. Núm. Exp. 2253/2015 Cancel. de Pensión Alimenticia.
Herrera Álvarez María del Carmen vs. Aldeco Ortela Juan Carlos. Controversias del Orden Familiar 1 Acdo. en Incidente. Núm. Exp. 1011/2012 Cancel. de Pensión Alimenticia.
Hidalgo Benítez Lizbeth vs. Romero Viramontes Gerardo. Controversias del Orden Familiar 1 Acdo. en Incidente. Núm. Exp. 45/2005 Inc. de Cancel. de Pensión Alimenticia.
Ibarra Chávez Irma su sucesión. Sucesorio Familiar 1 Acdo. Núm. Exp. 227/2026.
Juárez González Ma Auxilio su sucesión. Sucesorio Familiar 1 Acdo. Núm. Exp. 981/2024.
Juárez López Wendy Natalie vs. Sánchez Prado Fernando. Controversias del Orden Familiar Dada Cuenta. 1 Acdo. en Incidente. Núm. Exp. 873/2024 Fijación Monetaria de Pensión Alimenticia.
Kleyff Berdowsky Karen vs. Cassab Charabati Víctor. Ord. Civil Familiar 1 Acdo. en Incidente. Núm. Exp. 1607/2024 Cump. de Convn. y Establecimiento de Convivencias.
Lefranc y Segura María Olimpia Adriana su sucesión. Sucesorio Familiar 5 Acdos. en Expedientillo. Núm. Exp. 1901/2022 Ter.
León Barragán Mónica Pixan vs. Chávez Acosta Rafael. Especial Familiar 1 Acdo. en Incidente. Núm. Exp. 2055/2012 Ejecc. De Sent. (Cuarto).
León Barragán Mónica Pixan vs. Chávez Acosta Rafael. Especial Familiar 2 Acdos. en Incidente. Núm. Exp. 2055/2012 Impugnación de Autenticidad de Firma.
Lomas Serrano Esperanza. Sucesorio Familiar 1 Acdo. en Expedientillo. Núm. Exp. 947/1993 Quater.
López Gómez Lidia Gabriela vs. Galicia Hernández Erick Alberto. Controversias del Orden Familiar 1 Acdo. Núm. Exp. 1371/2024.
López Romero Magaly Paola vs. Mayoral Hernández José Manuel. Controversias del Orden Familiar 1 Acdo. Núm. Exp. 1807/2016.
López Romero Magaly Paola vs. Mayoral Hernández José Manuel. Controversias del Orden Familiar 1 Acdo. en Incidente. Núm. Exp. 1807/2016 Vía de Apremio Ejecc. de Sentencia.
López Romero Sara su Sucesión y Gómez López Gabriela. Sucesorio Familiar 1 Acdo. en Otros. Núm. Exp. 1575/2022 Secc. Cuarta.
Luna Hernández Aurelio su sucesión. Sucesorio Familiar 1 Acdo. Núm. Exp. 291/2026.
Luna López Claudia Ivonne vs. Molina Medinilla Mauricio Yovani. Especial Familiar 1 Acdo. Núm. Exp. 182/2023 Tomo Ii.
Luna Ramírez Carmen su sucesión. Sucesorio Familiar 2 Acdos. Núm. Exp. 451/2026.
Marín Ruíz María de Jesús su sucesión. Sucesorio Familiar 1 Acdo. Núm. Exp. 1801/2024.
Martínez Chávez Luis su sucesión. Sucesorio Familiar 1 Acdo. Núm. Exp. 405/2026.
Martínez Sandoval José Antonio Nazario su sucesión. Sucesorio Familiar Nuevo. 1 Acdo. Núm. Exp. 509/2026.
Martino Noriega Luis. Juris. Voluntaria Familiar I. 1 Acdo. en Incidente. Núm. Exp. 433/2022 Segundo Inc. de Reposicion.
Martino Noriega Luis. Juris. Voluntaria Familiar Amparo. 1 Acdo. en Amparo. Núm. Exp. 433/2022 Amparo 542/2024 II Al Expe 326- 2023.
Mata Betancourt Luis. Sucesorio Familiar 1 Acdo. en Otros. Núm. Exp. 439/2019 Segunda Seccion.
Mendoza Chavarría Griselda vs. Barrios Jaimes José Francisco. Controversias del Orden Familiar 1 Acdo. en Incidente. Núm. Exp. 1381/2023 Cesación de Pensión Alimenticia.
Motta de la Parra David Arturo. Sucesorio Familiar 1 Acdo. en Incidente. Núm. Exp. 1101/2019 Segunda Seccion.
Muga Medina Sandra Jacqueline vs. Antonio Flores Arturo. Controversias del Orden Familiar 1 Acdo. Núm. Exp. 1553/2024.
Natividad Maqueda Eduardo Javier vs. Zuluaga Castro Melisa. Controversias del Orden Familiar Dada Cuenta Cierra Tomo. 1 Acdo. Núm. Exp. 1641/2024.
Natividad Maqueda Eduardo Javier vs. Zuluaga Castro Melisa. Controversias del Orden Familiar 4 Acdos. Núm. Exp. 1641/2024 Tomo Ii.
Olivares Reyes Martha Angélica vs. Romero Chávez Luis Andrés. Especial Familiar 1 Acdo. en Incidente. Núm. Exp. 207/2020 Modificación del Régimen Provisional de Convivencias.
Olivares Reyes Martha Angélica vs. Romero Chávez Luis Andrés. Ord. Civil Familiar 2 Acdos. en Incidente. Núm. Exp. 207/2020 Reincorporación de Menor, Guada y Custodia, Régimen de Visitas, Pago y Cancel. Pensión Tomo Iii.
Padrón Carrasco Eva Luz vs. Padrón Martínez Francisco. Controversias del Orden Familiar 1 Acdo. Núm. Exp. 993/2024.
Paniagua Lozano Dalmira su sucesión. Sucesorio Familiar 1 Acdo. Núm. Exp. 317/2026.
Peral Alavez Aída Candidad su sucesión. Sucesorio Familiar 1 Acdo. Núm. Exp. 209/2026.
Reyes Cortez Sarahi Elizabeth vs. Víctor Alfonso Hernández Ortiz. Ejec. Merc. 1 Acdo. Núm. Exp. 451/2011.
Reyes Gómez Esperanza Consuelo su sucesión. Sucesorio Familiar 1 Acdo. Núm. Exp. 629/2025.
Rodríguez Colunga Rafael Alejandro vs. Nancy Elizabeth Elías Flores. Controversias del Orden Familiar 1 Acdo. Núm. Exp. 1991/2018.
Romero Luna Karina vs. García Beristain Julio César. Controversias del Orden Familiar 1 Acdo. Núm. Exp. 1579/2023.
Romero Luna Karina vs. García Beristain Julio César. Controversias del Orden Familiar 2 Acdos. en Incidente. Núm. Exp. 1579/2023 Modificación de Régimen de Convivencias.
Romero Valadez Rosa María su sucesión. Sucesorio Familiar 1 Acdo. Núm. Exp. 445/2026.
Rosas Carbajal Ericka Fabiola vs. José Alberto López García. Controversias del Orden Familiar 1 Acdo. en Incidente. Núm. Exp. 843/2017 Inc. de Pensiones Vencidas.
Sánchez Navarro Sotero su sucesión. Sucesorio Familiar 1 Acdo. Núm. Exp. 425/2026.
Sánchez Plata Iris del Carmen vs. Chavarría Díaz Diego y Chavarría Garay Salvador David. Controversias del Orden Familiar Billete. 1 Acdo. Núm. Exp. 1237/2023.
Saucedo Bustos Ana Bertha vs. Ortega Téllez Brandon. Controversias del Orden Familiar 1 Acdo. Núm. Exp. 1207/2024.

SOLO CONSULTA
SOLO CONSULTA
SOLO CONSULTA

Valdés Castro Julio su sucesión. Sucesorio Familiar 1 Acdo. Núm. Exp. 283/2026.
Vázquez Padilla Eduardo vs. Vázquez Maggio Mónica Laura. Controversias del Orden Familiar 2 Acdos. Núm. Exp. 2075/2022.
Zamora Caballero María Teresa vs. Eduardo Esquivel Palacios. Alim. 1 Acdo. Núm. Exp. 921/2011.
Zamudio Rangel Nydia Vianey vs. Gilberto Torres Olalde. Controversias del Orden Familiar 1 Acdo. Núm. Exp. 1485/2016.
NO PUBLICADOS
Chávez López Sergio Erasto su sucesión. Sucesorio Familiar 2 Acdos. Núm. Exp. 343/2026.
Franco Beltrán Jorge. Controversias del Orden Familiar 1 Acdo. en Expedientillo. Núm. Exp. 1341/2006 Bis.
González Caballero Julia. Sucesorio Familiar 1 Acdo. en Expedientillo. Núm. Exp. 1339/1998.
Hernández Páez Érika Cristina vs. Filio Manrique José Luis. Controversias del Orden Familiar 1 Acdo. en Incidente. Núm. Exp. 2071/2011 Inc. de Repos. de Autos.
Lara Pérez Felipe su sucesión. Sucesorio Familiar 1 Acdo. Núm. Exp. 445/2025.
Motta de la Parra David Arturo. Sucesorio Familiar 1 Acdo. en Incidente. Núm. Exp. 1101/2019 Remoción de Albacea.
Navarrete Pintado Luis Guillermo su sucesión. Sucesorio Familiar Nuevo. 1 Acdo. Núm. Exp. 513/2026.
Olivares Reyes Martha Angélica vs. Romero Chávez Luis Andrés. Ord. Civil Familiar 1 Acdo. en Incidente. Núm. Exp. 207/2020 Reincorporación de Menor, Guada y Custodia, Régimen de Visitas, Pago y Cancel. Pensión Tomo Iii.
Ramírez Hernández María Imelda vs. Juan Bautista Llanez Gómez. Controversias del Orden Familiar 1 Acdo. en Incidente. Núm. Exp. 1365/2005 Modificación Forma de Pago de Pensión Alimenticia.
Vázquez Chávez de la Varga Elsa vs. García Martínez Yahaira. Ord. Civil Familiar 1 Acdo. Núm. Exp. 505/2026.
Vázquez Padilla Eduardo vs. Vázquez Maggio Mónica Laura. Controversias del Orden Familiar 1 Acdo. Núm. Exp. 2075/2022.
Vera Molotla Felipe de Jesús su sucesión. Sucesorio Familiar 1 Acdo. Núm. Exp. 371/2026.
Yeny García Hernández. Ord. Civil Familiar 1 Acdo. en Expedientillo. Núm. Exp. 633/2009 Expedientillo.
AUDIENCIA
Barrosso Casillas Margot Karina vs. Pastrana Villar Alejandro. Aud. Controversias del Orden Familiar 1 Aud. en Incidente. Núm. Exp. 547/2021 Nul. de Actuaciones.
Martínez Castañeda Melchor Raymundo su sucesión. Aud. 801 Se Difiere Sucesorio Familiar. 1 audiencia. Núm. Exp. 75/2026.
Ponce de León Guzmán Carlos Antonio vs. Melisa Estrada Sánchez. Aud. Especial Convn. Especial Familiar. 1 Aud. en Incidente. Núm. Exp. 679/2019 Modificación de Guarda y Custodia, Adecuación de Régimen de Convivencias, Revisión de Obligaciones A.
Valdivia Sánchez Adrián Sus sucesión. Aud. 790 Sucesorio Familiar. 1 audiencia. Núm. Exp. 141/2026.
NO PUBLICADOS
Lefranc y Segura María Olimpia Adriana. Aud. Sucesorio Familiar. 2 AUDIENCIAs en Incidente. Núm. Exp. 1901/2022 Inc. de Cuantif. y Liquidación de Pago de Rentas Respecto de Los Inmuebles.

SENTENCIAS INTERLOCUTORIAS

Cuéllar Sandoval Guadalupe su sucesión. Sucesorio Familiar Sent. 1 Núm. Exp. 2359/2024
Reygadas Contreras Ricardo Aldolfo su sucesión. Sucesorio Familiar Sent. 1 Núm. Exp. 21/2026
Salazar Palma Hilda vs. Soto Miranda Jorge. Ord. Civil Familiar Sent. 1 Sent. Inter. en Incidente. Núm. Exp. 1123/2013 Repos. de Autos

NO PUBLICADOS

Miranda Millán Aldo Brandon vs. Diana Ruth Vargas Castrejón. Controversias del Orden Familiar Sent. 1 Sent. Inter. en Incidente. Núm. Exp. 837/2021 Incremento de Pensión Alimenticia

LA SECRETARIA DE ACUERDOS
LIC. SELENE CELESTE ZAMUDIO RODRÍGUEZ

SECRETARÍA "B"
ACUERDOS DEL 2 DE SEPTIEMBRE DEL 2026

Albor Calderón Leocadia su sucesión. Sucesorio Familiar |. 3 Acdos. Núm. Exp. 376/2026.
Arias Chávez Diego Francisco vs. Vanessa Beltrán García. Controversias del Orden Familiar |. 1 Acdo. Núm. Exp. 400/2021.
Arizmendi Yáñez Erendira. Controversias del Orden Familiar |. 2 Acdos. en Incidente. Núm. Exp. 272/2012 de Repos. de Autos.
Ayala Ruíz Heriberto vs. Luz María Espejel Araujo. Especial Familiar |. 1 Acdo. en Incidente. Núm. Exp. 482/2016 Inc. de Liquidación de Sociedad Conyugal.
Ayala Ruíz Heriberto vs. Luz María Espejel Araujo. Especial Familiar |. 1 Acdo. en Incidente. Núm. Exp. 482/2016 Inc. de Pensiones Vencidas.
Bautista Macías Mónica Fabiola vs. Espinosa López Marco Antonio. Especial Familiar |. 1 Acdo. en Incidente. Núm. Exp. 112/2011 Inc. de Cancel. de Pensión Alimenticia.
Bribiesca Angulo Ana María vs. Sánchez Bribiesca Ana Gabriela y Gutiérrez Smith Alonso. Controversias del Orden Familiar |. 2 Acdos. en Incidente. Núm. Exp. 1314/2024 Inc. Iniminado.
Campech Sánchez José Manuel su sucesión. Sucesorio Familiar |. 3 Acdos. Núm. Exp. 136/2025.
Castañeda García Enrique su sucesión. Sucesorio Familiar |. 1 Acdo. Núm. Exp. 4/2026.
Cervantes Salvatori Marisol vs. Alejandro Canej Vázquez Gongora. Especial Familiar 1 Acdo. en Incidente. Núm. Exp. 590/2021 Régimen de Visitas y Convivencias Tomo V.
Cortés Sofía su sucesión. Sucesorio Familiar |. 1 Acdo. Núm. Exp. 380/2026.
Díaz Cabello Aristea su sucesión. Sucesorio Familiar |. 1 Acdo. Núm. Exp. 468/2026.
Díaz Ortiz Tomás su sucesión. Sucesorio Familiar |. 1 Acdo. Núm. Exp. 1966/2023.
Domínguez Gonzales Angélica. Ord. Civil Familiar |. 1 Acdo. en Incidente. Núm. Exp. 1524/2013 Inc. de Autr. de Adjudicación y Venta de Bienes de la Masa Hereditaria de la Incapaz Ang.
Echeverría Ortiz Paulina vs. Avendaño Echeverría Ezzio. Sucesorio Familiar |. 1 Acdo. Núm. Exp. 942/2020.
Esparza López Javier y/o. Especial Familiar |. 1 Acdo. en Incidente. Núm. Exp. 44/1992 Inc. de Ejecc. de Sentencia.
Espíritu Alvarado Rubén Héctor. Especial Familiar |. 1 Acdo. Núm. Exp. 814/2022.
Esquivel Rangel Francisco Edgar su sucesión. Sucesorio Familiar |. 2 Acdos. Núm. Exp. 472/2022.
Estrada Bravo María Fernanda. Juris. Voluntaria Familiar |. 2 Acdos. Núm. Exp. 1110/2024.
Fiszman Amora Rachel vs. Roy Lester Morris. Controversias del Orden Familiar |. 1 Acdo. Núm. Exp. 636/2024.
Fragoso Román María Natividad. Controversias del Orden Familiar |. 1 Acdo. Núm. Exp. 888/2024.
Fuentes Maravillas Cindy Viridiana vs. García Balderas Aldo Efrén. Controversias del Orden Familiar |. 1 Acdo. Núm. Exp. 2214/2023.
Galicia Rojas Socorro vs. Torres Tapia Saúl. Controversias del Orden Familiar |. 1 Acdo. Núm. Exp. 1468/2004.
García Martínez Tomás. Sucesorio Familiar |. 1 Acdo. en Incidente. Núm. Exp. 780/2018 Segundo Inc. de Oposición Al Inventario y Avaluo.
García Soriano Dolores Elizabeth vs. Ubaldo Camarillo Bravo. Especial Familiar |. 1 Acdo. Núm. Exp. 68/2020.
Gómez Jiménez Jorge su sucesión. Ord. Civil Familiar |. 1 Acdo. Núm. Exp. 150/2026.
Gómez Pérez María de Los Ángeles vs. Jesús León Pérez. Especial Familiar |. 1 Acdo. Núm. Exp. 176/2021.
Gómez Toledo Beatriz su sucesión. Sucesorio Familiar Auto de Radicacion. 1 Acdo. Núm. Exp. 528/2026.
González Morales Antonio su sucesión. Sucesorio Familiar |. 1 Acdo. en Otros. Núm. Exp. 340/2025 Secc. Segunda.
González Rodriguez José su sucesión. Sucesorio Familiar |. 1 Acdo. Núm. Exp. 296/2026.
Gutiérrez Salcedo Gilberto Abraham vs. Franco Castañeda Ana Yazmín. Controversias del Orden Familiar |. 1 Acdo. Núm. Exp. 114/2024.
Hernández García Sharon vs. Medina Cruz Mario. Especial Familiar |. 1 Acdo. en Incidente. Núm. Exp. 532/2023 Inc. de Cambio de Guarda y Custodia.
Hernández Hernández María del Carmen su sucesión. Sucesorio Familiar |. 1 Acdo. Núm. Exp. 280/2025.
Hernández Tinajero Luis Enrique vs. Rivera Alba Anaid. Controversias del Orden Familiar |. 1 Acdo. Núm. Exp. 1804/2021.
Herrera Manzano Edith Elvira su sucesión. Sucesorio Familiar |. 1 Acdo. Núm. Exp. 404/2026.
Juárez Serrano Pedro. Sucesorio Familiar |. 1 Acdo. Núm. Exp. 396/2026.
López Mora Dolores su sucesión. Sucesorio Familiar |. 1 Acdo. Núm. Exp. 128/2026.

SOLO CONSULTA

Luciano Hernández Aristeo. Sucesorio Familiar |. 3 Acdos. Núm. Exp. 942/2021.
López Covarrubias Mariza Raquel vs. Vázquez Galván Miguel Ángel. Controversias del Orden Familiar |. 2 Acdos. en Incidente. Núm. Exp. 416/2007 Inc. de Cump. y Cuantif. de Pensiones Alimenticias No Pagadas.
Martínez Balcázar José Joaquín su sucesión. Sucesorio Familiar Prevencion. 1 Acdo. Núm. Exp. 518/2026.
Martínez Chávez Clotilde y Otro. Especial Familiar |. 1 Acdo. en Incidente. Núm. Exp. 524/1991 Inc. de Ejecc. de Sentencia.
Martínez Zamora Anastacia su sucesión. Sucesorio Familiar |. 1 Acdo. Núm. Exp. 2136/2023.
Medina Barraza Alfonso su sucesión. Sucesorio Familiar |. 1 Acdo. Núm. Exp. 408/2026.
Melgarejo Hernández Isaías. Sucesorio Familiar Auto de Radicacion. 1 Acdo. Núm. Exp. 450/2026.
Mercado Rivera Irma su sucesión. Sucesorio Familiar |. 1 Acdo. Núm. Exp. 74/2026.
Molina González Gloria. Sucesorio Familiar |. 1 Acdo. Núm. Exp. 2012/2014.
Monroy Tabares Ivette Samantha vs. Guzmán Uvence Enrique. Especial Familiar |. 1 Acdo. en Incidente. Núm. Exp. 2140/2012 Inc. de Pago de Pensión Alimenticia Atrasada.
Morales Reyes María Rosa su sucesión. Sucesorio Familiar |. 1 Acdo. Núm. Exp. 1824/2023.
Natera Reyna Carlos Samuel su sucesión. Sucesorio Familiar |. 1 Acdo. en Otros. Núm. Exp. 274/2024 Secc. Tercera.
Ortega Chávez Karla Nallelhy vs. Mario Alberto Flores López. Controversias del Orden Familiar |. 1 Acdo. Núm. Exp. 794/2019.
Oseguera Escobar David vs. Morales Valencia Mariana Gabriela. Controversias del Orden Familiar |. 1 Acdo. Núm. Exp. 2146/2024.
Padilla Gutiérrez Sofía. Declar. Interd. |. 1 Acdo. Núm. Exp. 1670/2006.
Padilla Valera Miriam Gabriela vs. Rodríguez Martínez Irving Israel. Controversias del Orden Familiar |. 1 Acdo. Núm. Exp. 1300/2024.
Padilla Valera Miriam Gabriela vs. Rodríguez Martínez Irving Israel. Controversias del Orden Familiar |. 2 Acdos. en Incidente. Núm. Exp. 1300/2024 Incidente.
Pérez García Agustín su sucesión. Sucesorio Familiar |. 1 Acdo. Núm. Exp. 256/2026.
Pérez Osorio Ricardo vs. María Margarita Tavera Curiel. Especial Familiar |. 2 Acdos. en Incidente. Núm. Exp. 82/1998 Tercer Inc. de Cump. de Convenio.
Pérez Vera Érika Bibiana vs. Buenrostro Barrios Javier. Controversias del Orden Familiar |. 1 Acdo. Núm. Exp. 1960/2017.
Pineda Arenas Virginia su sucesión. Sucesorio Familiar |. 1 Acdo. Núm. Exp. 298/2026.
Plata Moreno Ángel vs. Pérez Garduño Sandra Edith. Controversias del Orden Familiar |. 1 Acdo. Núm. Exp. 1024/2024.
Ramos Noriega Nelly Stephanie vs. Ernesto García Sánchez. Controversias del Orden Familiar |. 1 Acdo. Núm. Exp. 414/2020.
Reyes Trigo Laura vs. Sergio Cárdenas Vázquez. Especial Familiar Amparo. 2 Acdos. en Amparo. Núm. Exp. 1292/2010 Amparo 1152/2026.
Reynoso Vázquez Verónica vs. Carpio González Santiago Santos. Controversias del Orden Familiar |. 1 Acdo. Núm. Exp. 1848/2024.
Rodríguez Doloeresmendez. Controversias del Orden Familiar |. 2 Acdos. en Incidente. Núm. Exp. 6/2000 Inc. de Cancel. de Pension.
Rosas González María Isabel vs. Marcos Aurelio Luna Vega. Controversias del Orden Familiar Billetes. 1 Acdo. Núm. Exp. 212/2019.
Rosas Sánchez Jorge Antonio su sucesión. Sucesorio Familiar |. 1 Acdo. Núm. Exp. 1774/2024.
Sánchez Escobar Miguel Ángel su sucesión. Sucesorio Familiar |. 1 Acdo. Núm. Exp. 416/2024.
Sánchez González Araceli vs. Hernández Salgado José Alfredo. Controversias del Orden Familiar |. 1 Acdo. en Incidente. Núm. Exp. 1920/2024 Inc. de Cambio de Guarda y Custodia Provisional.
Sánchez Orozco Antonio su sucesión. Sucesorio Familiar |. 1 Acdo. Núm. Exp. 206/2025.
Sánchez Ortiz Javier su sucesión. Sucesorio Familiar |. 1 Acdo. Núm. Exp. 430/2023.
Sánchez Pérez María Luisa su sucesión. Sucesorio Familiar |. 1 Acdo. en Otros. Núm. Exp. 784/2025 Secc. Segunda.
Silva Guerrero Lucila su sucesión. Sucesorio Familiar Amparo. 1 Acdo. Núm. Exp. 638/2025.
Silva Guerrero Lucila su sucesión. Sucesorio Familiar Amparo. 1 Acdo. en Amparo. Núm. Exp. 638/2025 Amparo 208- 24.
Sosa Vázquez Abril Aranxa vs. Tomay Zárate José Carlos. Controversias del Orden Familiar |. 1 Acdo. Núm. Exp. 362/2020.
Soto Quevedo Francisco su sucesión. Sucesorio Familiar |. 1 Acdo. Núm. Exp. 300/2026.
Torres Carlos Vicenta vs. Coronilla Rocha Juan. Controversias del Orden Familiar Dada Cuenta. 1 Acdo. en Incidente. Núm. Exp. 672/2024 Inc. de Aumento de Pensión Alimenticia.
Torres Montiel Jesús su sucesión. Sucesorio Familiar |. 1 Acdo. Núm. Exp. 224/2026.
Uribe Vega Aldo vs. Claudia Roxana Monreal Almaraz. Especial Familiar |. 1 Acdo. Núm. Exp. 1072/2019.
Valdivia Pierre Mauricio Clemenceau su sucesión. Sucesorio Familiar |. 1 Acdo. Núm. Exp. 440/2026.
Velázquez Rangel Imelda su sucesión. Sucesorio Familiar |. 1 Acdo. Núm. Exp. 414/2026.
De la Paz Yáñez Rosalba Helena vs. Jesús Gonzalo Cabrera Calderón. Controversias del Orden Familiar |. 1 Acdo. Núm. Exp. 250/2021.
NO PUBLICADOS
Bernal Flores Juan Ramón su sucesión. Sucesorio Familiar Prevencion. 1 Acdo. Núm. Exp. 522/2026.
Jiménez Martínez Áurea Guadalupe. Especial Familiar |. 1 Acdo. Núm. Exp. 1734/2019.
Mejía Plaza Joel su sucesión. Sucesorio Familiar Auto de Radicacion. 1 Acdo. Núm. Exp. 516/2026.
AUDIENCIA
Rivera López Viridiana vs. Cid Reyes Félix David. Aud. Especial Familiar. 1 Aud. en Incidente. Núm. Exp. 2088/2023 Inc. de Cancel. de Pensión Alimenticia.
Rojas Vidal Nancy Ivonne vs. Alba Sánchez Héctor. Aud. Controversias del Orden Familiar 1 Aud. en Incidente. Núm. Exp. 408/2009 Inc. de Cesación y/o Cancel. de Pensión Alimenticia en Contrs de Jimena Alba Rojas.

SENTENCIAS INTERLOCUTORIAS

Báez Castañeda José Melesio su sucesión. Sucesorio Familiar Sent. 1 Núm. Exp. 556/2025
González Orozco María del Rocío vs. Cruz Becerril Jesús. Controversias del Orden Familiar Sent. 1 Sent. Inter. en Incidente. Núm. Exp. 478/2004 Inc. de Cancel. de Pensión Alimenticia en contra de Miriam Rocío Cruz González
Rocha Castillo Verónica su sucesión. Sucesorio Familiar Sent. 1 Sent. Inter. en Otros. Núm. Exp. 698/2025 Secc. Segunda

LA SECRETARIA DE ACUERDOS
LIC. BLANCA ESTELA VALDEZ SANTAMARÍA

VIGÉSIMO QUINTO DE LO FAMILIAR

SECRETARÍA "A"
ACUERDOS DEL 2 DE SEPTIEMBRE DEL 2026

Acosta Ángeles Margarita su sucesión. Sucesorio Familiar 1 Acdo. Núm. Exp. 253/2026.
Acuautla Cortés Lilia Azucena vs. Romero Martínez Edmundo Israel. Controversias del Orden Familiar Acuerdo. 1 Acdo. Núm. Exp. 395/2025.
Aguilar Millán Juana su sucesión. Sucesorio Familiar Acuerdo. 1 Acdo. Núm. Exp. 1709/2024.
Arcos Hernández Areli Evi vs. Ramírez Rodríguez Héctor Isaac. Controversias del Orden Familiar Acuerdo. 1 Acdo. Núm. Exp. 348/2026 Tomo II del Principal.
Arroyuelo Romero Adrián vs. Ortega Cindy Candy. Especial Familiar 1 Acdo. en Incidente. Núm. Exp. 1519/2018 Tomo VII Inc. de Modificación de Convenio.
Ávalos Nuve Doroteo. Sucesorio Familiar 2 Acdos. Núm. Exp. 515/2026.
Barroso Castillo Ariadna Michel vs. Barroso Domínguez José Arturo. Controversias del Orden Familiar Acuerdo. 1 Acdo. en Incidente. Núm. Exp. 103/2025 Inc. de Ejecc. de Sentencia.
Benítez Garduño Andrea vs. Martínez Hernández Carlos Alberto. Controversias del Orden Familiar Acuerdo. 1 Acdo. Núm. Exp. 1189/2022.
Camargo Tovar Ana Gabriela vs. Quintanilla González José Leonardo. Controversias del Orden Familiar 1 Acdo. en Amparo. Núm. Exp. 3031/2024 Amparo 152/2026.
Camargo Tovar Ana Gabriela vs. Quintanilla González José Leonardo. Controversias del Orden Familiar Acuerdo. 2 Acdos. Núm. Exp. 3031/2024 Tomo II Principal.

SOLO CONSULTA
SOLO CONSULTA
SOLO CONSULTA

Canales Castilla Anabel vs. Morales Calderón Francisco Javier. Especial Familiar Acuerdo. 1 Acdo. en Incidente. Núm. Exp. 2841/2024 Inc. de Guarda y Custodia.

Centeno Ramírez Paula su sucesión. Sucesorio Familiar 1 Acdo. Núm. Exp. 533/2026.

Chávez Peredo Luz Andrea vs. Paredes Escamilla Mario Alberto. Controversias del Orden Familiar 1 Acdo. en Incidente. Núm. Exp. 1189/2023 Inc. de Cambio de Régimen de Visitas y Convivencias.

Chimal Gutiérrez Rodolfo su sucesión. Sucesorio Familiar Acuerdo. 1 Acdo. Núm. Exp. 385/2026.

Collado Alcérreca Augusto Olaf vs. Lecona Pintado Olga Gabina. Especial Familiar Acuerdo. 1 Acdo. en Incidente. Núm. Exp. 209/2015 Segundo Inc. de Ejecc. de Sent. (Desechado).

Colombo Romero Miguel vs. Brambila Rodríguez Elizabeth. Controversias del Orden Familiar 1 Acdo. en Incidente. Núm. Exp. 1859/2024 Inc. de Modificación de Convenio.

Cortés Capulin Rosa Isela vs. Jiménez Ramírez Gregorio. Controversias del Orden Familiar 1 Acdo. en Incidente. Núm. Exp. 1041/2012 Inc. de Actual. de Pensiones Alimenticias Vencidas y No Pagadas.

Cortés Coronel Sandra vs. Rodríguez Flores José Luis. Controversias del Orden Familiar 1 Acdo. en Expedientillo. Núm. Exp. 1835/2018 Expedientillo.

Cote de Jesús Laura. Ord. Civil Familiar 1 Acdo. en Incidente. Núm. Exp. 373/2026 Inciente de Cambio de Tutela.

Durán García Ana Lilia vs. Noriega Lozano Fernando Alfonso. Controversias del Orden Familiar Acuerdo. 1 Acdo. en Incidente. Núm. Exp. 325/2026 Inc. de Cancel. de Pensión Alimenticia.

Escobar Burguete Beatriz Elvira su sucesión. Sucesorio Familiar 2 Acdos. Núm. Exp. 481/2026.

Esparza Durán Sandra Adelmar vs. Valdez Rojas Osvaldo. Controversias del Orden Familiar 1 Acdo. Núm. Exp. 815/2025.

Fuentes Huartt Amanda vs. Garnica Rojas Juan Jorge. Especial Familiar 1 Acdo. Núm. Exp. 1383/2007 Tomo V.

Fuentes Mondragón Luz María. Sucesorio Familiar 3 Acdos. Núm. Exp. 501/2026.

Galicia Islas Everardo su sucesión. Sucesorio Familiar Acuerdo. 1 Acdo. Núm. Exp. 819/2025.

García de la Rosa Horacio su sucesión. Sucesorio Familiar 1 Acdo. Núm. Exp. 785/2025 Tomo V.

García Cárdenas Adolfo vs. Segura Medina María de Lourdes. Div. Nec. 1 Acdo. Núm. Exp. 117/1998.

García Lugo Rogelio vs. García Rodríguez Mireya Ivonne. Controversias del Orden Familiar 1 Acdo. en Expedientillo. Núm. Exp. 1147/2005 Expedientillo.

González García Aurelia vs. Hernández Santos Heriberto. Especial Familiar 1 Acdo. en Expedientillo. Núm. Exp. 1381/2003 Expedientillo.

Gutiérrez Camarillo Yunuell Aiko vs. Christian Giovanni Maya León. Controversias del Orden Familiar 1 Acdo. Núm. Exp. 259/2026 Lamvlv/259/2026.

Hernández Galaviz Thania Patricia vs. Lozano Montoya Carlos Jovany. Especial Familiar 1 Acdo. en Incidente. Núm. Exp. 99/2025 Inc. de Guarda y Custodia.

Hernández Pérez Silvia vs. Guarneros Rodríguez Esteban. Controversias del Orden Familiar Acuerdo. 1 Acdo. en Incidente. Núm. Exp. 837/2025 Incidented de Incumplimiento y Modificación de Convenio.

Hilario Roberto su sucesión. Sucesorio Familiar 1 Acdo. Núm. Exp. 423/2026.

Ibáñez Gatica Rafael Martín su sucesión. Sucesorio Familiar 1 Acdo. Núm. Exp. 511/2026.

Karla Elizabeth Avante Santos vs. Carlos David Avante Hernández. Controversias del Orden Familiar 1 Acdo. Núm. Exp. 2107/2023.

Lara Esponda María de Los Dolores. Juris. Voluntaria Familiar 1 Acdo. Núm. Exp. 2183/2024.

López Castillo Gabriela Martina vs. Padilla Siliceo Carlos. Especial Familiar 1 Acdo. Núm. Exp. 485/2006.

López Escobedo María Isabel su sucesión. Sucesorio Familiar Dada Nueva Cuenta. 1 Acdo. Núm. Exp. 63/2026.

López López Ernesto vs. Efigenia Rojas García. Especial Familiar Acuerdo. 1 Acdo. Núm. Exp. 513/2006.

Martínez García Ingrid Massiel vs. González Ceras Héctor Miguel. Controversias del Orden Familiar 1 Acdo. Núm. Exp. 3385/2024.

Mata Miranda Jorge su sucesión. Sucesorio Familiar Acuerdo. 1 Acdo. Núm. Exp. 475/2026.

Mejía Nieto Felipe. Sucesorio Familiar Acuerdo. 1 Acdo. en Incidente. Núm. Exp. 3195/2024 Inc. de Oposición a la Rendición de Cuenta Anual Abril_24_A_Abril- 25 (03- 06- 2026).

Molina Flores José Rubén vs. Maldonado González Dulce María. Especial Familiar 1 Acdo. Núm. Exp. 725/2014.

Morales Castañón Margarita su sucesión. Sucesorio Familiar 1 Acdo. Núm. Exp. 3037/2024.

Muñoz Genchi Ocotlan su sucesión. Sucesorio Familiar Acuerdo. 1 Acdo. en Otros. Núm. Exp. 1359/2022 Décimo Proyecto de Dist. Prov. de Los Productos de Los Biemnes Hereditarios.

Ortega Daza Daniel su sucesión. Sucesorio Familiar 1 Acdo. Núm. Exp. 425/2026.

Ortiz Corona Esther su sucesión. Sucesorio Familiar Acuerdo. 1 Acdo. Núm. Exp. 247/2026.

Ortiz Domínguez Jesús Gabriel vs. Cordero Morales Nayeli. Especial Familiar 1 Acdo. en Incidente. Núm. Exp. 2671/2024 Inc. de Fijación de Pensión Alimenticia Tomo Vi.

Ortiz López María Laura vs. Ramón García Olaya. Alim. 1 Acdo. Núm. Exp. 3085/2024.

Ortiz Ramos Mónica Rosalba vs. Montiel Inclán Ángel. Controversias del Orden Familiar Acuerdo. 1 Acdo. Núm. Exp. 493/2006.

Pantoja Gallegos José Luis su sucesión. Sucesorio Familiar 1 Acdo. Núm. Exp. 79/2026.

Pérez Cruz Humberto Efraín vs. López Fragoso María Karen. Controversias del Orden Familiar Acuerdo. 1 Acdo. Núm. Exp. 1643/2023.

Ramírez Arenas Hayde vs. Pimentel Mellado Miguel. Controversias del Orden Familiar 1 Acdo. en Incidente. Núm. Exp. 521/2008 Inciente de Cancnelación de Pensión Alimenticia.

Ramírez Magaña Carmen Delia vs. Montiel Canales Armando. Especial Familiar 1 Acdo. en Incidente. Núm. Exp. 805/1989 Inc. de Ejecc. de Sent. y Pago de Alimentos Retroactivos.

Ríos Munguía Ma Guadalupe su sucesión. Sucesorio Familiar 1 Acdo. Núm. Exp. 1751/2021.

Rodríguez Paredes David vs. Meléndez Damián Laura Esmeralda. Controversias del Orden Familiar 1 Acdo. Núm. Exp. 1329/2019 Tomo III Principal.

Sánchez Ramírez Regina Esther su sucesión. Sucesorio Familiar Acuerdo. 1 Acdo. Núm. Exp. 1367/2023.

Sánchez Trejo Rogelio su sucesión. Sucesorio Familiar Acuerdo. 1 Acdo. en Otros. Núm. Exp. 1441/2022 Cuarta Seccion.

Sánchez y Torres Carlos. Sucesorio Familiar 1 Acdo. Núm. Exp. 1239/2017.

Soto González Rodolfo su sucesión. Sucesorio Familiar Acuerdo. 1 Acdo. Núm. Exp. 17/2025.

Tramini Poli Marie José Y/O Marie José Tramini de Paz vs. Acumulado Al 1067/1998. Actos Prejudiciales Familiar 1 Acdo. en Amparo. Núm. Exp. 964/2020 Amparo D. C. 111/2026, Ahora 949/2026- Iv.

Valencia Molina Tomás Yang vs. Balzacar Flores Melissa. Controversias del Orden Familiar 1 Acdo. Núm. Exp. 1629/2022 Tomo V.

Vázquez Álvarez Paloma Abril Graciela vs. Edward Arturo Téllez Cervantes. Controversias del Orden Familiar Acuerdo. 1 Acdo. Núm. Exp. 783/2007.

Vázquez Maldonado Irani Mazenet vs. Martínez Flores Omar. Controversias del Orden Familiar 1 Acdo. Núm. Exp. 687/2015.

Vieyra Moreno Ana Laura vs. Rosales Salazar Raúl Rubén. Especial Familiar 1 Acdo. en Amparo. Núm. Exp. 917/2018 238/2026- Ii.

Yarza Aguilar Claudia Berenice vs. Núñez Valentín Adrián. Controversias del Orden Familiar 1 Acdo. Núm. Exp. 2267/2024.

AUDIENCIA

Acevedo Corona Susana su sucesión. Aud. 790 Sucesorio Familiar. 1 audiencia. Núm. Exp. 807/2025.

Callejas Ramírez Dulce Karina vs. Cravioto Palma Bernabé Erasmo. Platica Controversias del Orden Familiar 1 audiencia. Núm. Exp. 971/2020.

Serrano Vázquez Celia su sucesión. Aud. 790 Sucesorio Familiar. 1 audiencia. Núm. Exp. 507/2023.

SENTENCIAS DEFINITIVAS DEL 02 DE SEPTIEMBRE DEL 2026 NO PUBLICADOS

Avelar Gutiérrez Alfonso. Sucesorio Familiar Sent. Def. 1 Sent. Def. en Otros. Núm. Exp. 897/2017 Cuarta Seccion

SENTENCIAS INTERLOCUTORIAS

Muñoz Frías José Ignacio su sucesión. Sucesorio Familiar Sent. Interl. Declaratoria de Herederos 1 Núm. Exp. 773/2025

EL SECRETARIO DE ACUERDOS
LIC. SALVADOR DURÁN COMPARAN

SOLO CONSULTA
SOLO CONSULTA
SOLO CONSULTA

SECRETARÍA "B"
ACUERDOS DEL 2 DE SEPTIEMBRE DEL 2026

Agonizantes Arroyo Nallely Anel vs. Ramírez Castro Antonio. Especial Familiar 1 Acdo. en Incidente. Núm. Exp. 1950/2021 Inc. de Liquidación de Pensiones Alimenticias de Plazo Vencido.
Alcántara Montero Manuel su sucesión. Sucesorio Familiar 1 Acdo. Núm. Exp. 1432/2023.
Aldana Acosta Stephanie Anasett vs. Bautista Páez Óscar René. Controversias del Orden Familiar 1 Acdo. en Amparo. Núm. Exp. 2326/2024 Amparo 1201/2026.
Andrade Vázquez José Víctor Jaime su sucesión. Sucesorio Familiar 1 Acdo. en Expedientillo. Núm. Exp. 522/2022 Expedientillo.
Benavides Vega Jorge vs. López Martínez Tania. Controversias del Orden Familiar 1 Acdo. en Amparo. Núm. Exp. 1578/2019 Amparo 905- 2025.
Bringas Pérez Lissete vs. García Reyes Ricardo Antonio. Controversias del Orden Familiar Entrega de Billete. 1 Acdo. Núm. Exp. 814/2018 Principal (Tomo Ii).
Buendía Medrano Emilio su sucesión. Sucesorio Familiar 1 Acdo. Núm. Exp. 616/2025.
Castillo Aguilar Walkirya Giovana vs. Ávila Cervantes Abraham. Especial Familiar 1 Acdo. en Incidente. Núm. Exp. 1706/2023 Inc. de Modificación de Convenio.
Cerón Perales Alejandra vs. Barrueta Flores Fernando. Controversias del Orden Familiar 1 Acdo. Núm. Exp. 268/2026.
Cortés Enríquez Norma Laura vs. Espinosa Rodríguez Julián Orlando. Controversias del Orden Familiar 1 Acdo. en Otros. Núm. Exp. 1540/2019 Tomo Ii.
Cortés Ríos Roberto Javier. Sucesorio Familiar T- Desahogo. 1 Acdo. Núm. Exp. 460/2026 Principal.
Cruz Baca Sandra Montserrat su sucesión. Sucesorio Familiar 1 Acdo. en Otros. Núm. Exp. 2048/2019 Secc. Segunda.
Echeverría Gómez Humberto vs. Vega Oropeza Humberto. Especial Familiar 1 Acdo. en Incidente. Núm. Exp. 288/2025 Inc. de Disol. de la Sociedad Conyugal.
Fajardo Sánchez Elvira Patricia vs. Elizondo Mendoza Francisco. Especial Familiar 4 Acdos. en Incidente. Núm. Exp. 1272/2022 Inciente de Cuestiones Inherentes Al Convenio.
Ferrat Sola Román. Sucesorio Familiar 1 Acdo. en Incidente. Núm. Exp. 2654/2024 Inc. para Complementar el Inventario y Avaluó.
Fuentes Rodríguez Cynthia vs. Pérez García Pedro Humberto. Controversias del Orden Familiar 1 Acdo. en Incidente. Núm. Exp. 1180/2023 Inc. de Incumplmiento de Convenio.
Gallmann Flores Greta Karen vs. Teodoro Mario Alonso Paniagua. Especial Familiar 1 Acdo. Núm. Exp. 1974/2018.
Garduño Gómez Javier vs. Méndez Juárez Ivet. Controversias del Orden Familiar 2 Acdos. Núm. Exp. 2212/2024 Tomo Iv.
González Aguilar Tomasa Gloria Josefina su su y-o. Josefina González Aguilar. Sucesorio Familiar 1 Acdo. Núm. Exp. 524/2026.
González Verver Varga Jocelyn vs. Chávez Cárdenas Juan Manuel. Controversias del Orden Familiar 1 Acdo. Núm. Exp. 950/2017.
Hernández López Guadalupe vs. Espinoza Espinoza Héctor. Controversias del Orden Familiar 1 Acdo. Núm. Exp. 2014/2017.
Iturbide Guzmán Edgar Joel vs. Escalera Barrueta Jocelyn Abigail. Controversias del Orden Familiar 1 Acdo. Núm. Exp. 2188/2023.
Juárez. Margarita vs. González Juárez Juan. Controversias del Orden Familiar 1 Acdo. Núm. Exp. 694/2025.
León Osorno Sara Isabel vs. Palma Cuevas José Fidel. Ord. Civil Familiar 1 Acdo. en Amparo. Núm. Exp. 3146/2024 Amparo 275/2026- V.
López Ramírez Karla Sandra. Controversias del Orden Familiar 1 Acdo. en Incidente. Núm. Exp. 1418/2014 Inc. de Modificación de Convenio.
López Ramírez Karla Sandra. Controversias del Orden Familiar 1 Acdo. en Incidente. Núm. Exp. 1418/2014 Modificación de Convenio.
Manríquez Ramírez Stephanie Alejandra vs. Manríquez Díaz Joel. Controversias del Orden Familiar 1 Acdo. Núm. Exp. 2482/2024.
Medina Rodríguez Ángela Clara vs. Vázquez Ruíz Isidro Alejandro. Controversias del Orden Familiar 1 Acdo. Núm. Exp. 1932/2021.
Meléndez Mireles Beatriz Adrianna vs. Pérez Flores Jorge Enrique. Especial Familiar 1 Acdo. en Amparo. Núm. Exp. 2958/2024 Amparo 277/2026- Iv.
Montes de Oca Sánchez Ignacio su sucesión. Sucesorio Familiar 1 Acdo. Núm. Exp. 330/2026.
Morales Dimas María Isabel su sucesión. Sucesorio Familiar T. Auto Admisorio. 1 Acdo. Núm. Exp. 532/2026 Principal.
Morales Jiménez Jaquelín vs. Romero Trujillo Iván. Controversias del Orden Familiar 1 Acdo. Núm. Exp. 2090/2021 Vía de Apremio.
Ocaña Pérez Moisés su sucesión. Sucesorio Familiar 1 Acdo. Núm. Exp. 1364/2024.
Ortega Ávila Olga. Sucesorio Familiar 1 Acdo. Núm. Exp. 654/2002.
Pérez Díaz Casandra vs. Hernández Tapia Marcos. Controversias del Orden Familiar Entrega de Billete. 1 Acdo. en Incidente. Núm. Exp. 1632/2023 Inc. de Pago de Pensiones Alimenticias Provisionales Vencidas y No Pagadas e Incr Anual de Pension.
Pérez Kalogreas Marco Antonio. Sucesorio Familiar 1 Acdo. en Expedientillo. Núm. Exp. 600/2001 Expedientillo.
Pérez Ramos Gabriel vs. Nava Guillén Rosa Isela. Especial Familiar 1 Acdo. en Incidente. Núm. Exp. 148/2025 Inc. Sobre Pago de Pensión Alimenticia Compensatoria.
Peña Núñez María del Consuelo y Gómez Morales Cruz. Div. Vol. 1 Acdo. Núm. Exp. 1224/2002.
Poceros Mata Jaime Humberto vs. Herrera Patiño Ana Claudia. Especial Familiar 1 Acdo. Núm. Exp. 2158/2024 Principal Tomo Ii.
Ramírez Martínez Tania vs. Montes Ochoa Jesús Arturo. Controversias del Orden Familiar 1 Acdo. Núm. Exp. 580/2022.
Ramírez Patricio Juan Eleno vs. Ávila Espinosa Lucía Alicia. Especial Familiar 1 Acdo. Núm. Exp. 424/2026.
Rangel Gómez Alejo. Sucesorio Familiar 1 Acdo. Núm. Exp. 70/2021.
Rendón Núñez Everardo vs. Gutiérrez Aguilar Jeannette. Controversias del Orden Familiar 1 Acdo. Núm. Exp. 710/2004 Div. Necesario.
Reyes Soto Christian Adán su sucesión. Sucesorio Familiar Dada Nueva Cuenta. 1 Acdo. Núm. Exp. 1256/2023.
Rodríguez Hernández Elizabeth vs. Vera Tovar Sergio. Controversias del Orden Familiar 26 Acdos. Núm. Exp. 1376/2014 Tomo Ii.
Rodríguez Román Julia. Sucesorio Familiar 3 Acdos. Núm. Exp. 1166/2018.
Sánchez Ramírez María del Rocío vs. Registro de la Ciudad de México. Ord. Civil Familiar 1 Acdo. Núm. Exp. 554/2025.
Sandoval Bravo Margarita. Sucesorio Familiar 1 Acdo. Núm. Exp. 670/2018.
Sarmina Morales Rafael su sucesión. Sucesorio Familiar 1 Acdo. Núm. Exp. 3032/2024.
Torres Mondragón Enrique su sucesión. Sucesorio Familiar 1 Acdo. Núm. Exp. 402/2026.
Valverde Romero María Esperanza su sucesión. Sucesorio Familiar 1 Acdo. en Expedientillo. Núm. Exp. 3066/2024.
Yáñez Vázquez Gustavo Ángel vs. Carbajal Castañeda Evrlin y de Paz Cardoso Isabel. Controversias del Orden Familiar Entrega de Billete. 1 Acdo. en Otros. Núm. Exp. 194/2025 Inc. de Pago de Pensiones Vencidas y No Pagadas.
NO PUBLICADOS
Ocaña Pérez Moisés su sucesión. Sucesorio Familiar 1 Acdo. Núm. Exp. 1364/2024.
AUDIENCIA
Rodríguez Silva Sonia Iveth vs. Bautista Miranda Edgar Gabriel. Controversias del Orden Familiar 1 audiencia. Núm. Exp. 656/2019.
Salas Pérez Brenda vs. Zermeño Morales Héctor. Controversias del Orden Familiar 1 audiencia. Núm. Exp. 782/2025.

SENTENCIAS INTERLOCUTORIAS

Arrubarrena Gómez Juan Carlos vs. Turati Esquitin Carla. Especial Familiar Sent. Interl. 1 Sent. Inter. en Incidente. Núm. Exp. 1528/2021 Inc. de Pago de Pensión Alimenticia Def. y de Compensación Económica y/o Remunerativa y/o
Velia González María su sucesión. Sucesorio Familiar Sent. Interl. Declaratoria de Herederos 1 Núm. Exp. 162/2026

LA SECRETARIA DE ACUERDOS
LIC. CLAUDIA VERÓNICA HERNÁNDEZ GONZÁLEZ

VIGÉSIMO SEXTO DE LO FAMILIAR

SECRETARÍA "A"
ACUERDOS DEL 2 DE SEPTIEMBRE DEL 2026

Arce Solís Leticia su sucesión. Sucesorio Familiar 2 Acdos. en Otros. Núm. Exp. 3379/2024 Secc. Segunda.
Arcos López Debora Cindy vs. Ramírez Montes Rafael. Controversias del Orden Familiar Acuerdo. 2 Acdos. Núm. Exp. 2129/2014.
Arenal Rocha Érika vs. Toris Palacios Juan José. Especial Familiar Acuerdo. 1 Acdo. Núm. Exp. 1939/2019.
Arias Madrid Teresa su sucesión. Sucesorio Familiar 1 Acdo. Núm. Exp. 615/2025 Principal.

SOLO CONSULTA

Báez Filio Karla Patricia vs. Palma Rivera Marco Antonio. Controversias del Orden Familiar 1 Acdo. en Expedientillo. Núm. Exp. 807/2023 Expedientillo.
Barrera León José Roberto su sucesión. Sucesorio Familiar Formar Expedientillo. 1 Acdo. Núm. Exp. 453/2025.
Barrios Paz Alfredo vs. Barrios Ferral Joaquín. Controversias del Orden Familiar Expedientillo. 1 Acdo. Núm. Exp. 1403/2023.
Bautista Zamora Vania vs. Ibarra Hernández Jesús Esteban. Controversias del Orden Familiar Acuerdo. 1 Acdo. Núm. Exp. 2025/2023.
Caballero Hernández Ma. Isabel su sucesión. Sucesorio Familiar Acuerdo. 1 Acdo. Núm. Exp. 225/2026.
Carmen Tovar Pineda vs. Sucesorio Familiar Dada. 2 Acdos. en Otros. Núm. Exp. 151/2018 Secc. Segunda.
Carmen Tovar Pineda. Sucesorio Familiar Acuerdo. 1 Acdo. Núm. Exp. 151/2018.
Cedillo Corona Nazario. Test. Expedientillo. 1 Acdo. Núm. Exp. 1285/1998.
Celis Robles Juan Carlos su sucesión. Sucesorio Familiar Expedientillo. 1 Acdo. Núm. Exp. 2935/2024.
Contreras González Alberto vs. +. Sucesorio Familiar Expedientillo. 1 Acdo. Núm. Exp. 325/2011 Cuad. Principal.
Correa Ávila Jorge su sucesión. Sucesorio Familiar 1 Acdo. Núm. Exp. 1193/2024.
Correa Ávila Jorge su sucesión. Sucesorio Familiar 1 Acdo. en Cuadernillo. Núm. Exp. 1193/2024 Secc. Segunda.
Cortés Marín María. Sucesorio Familiar Acuerdo. 1 Acdo. Núm. Exp. 1659/2018.
Cristóbal Ángeles Laura Angélica vs. Jonathan Hernández Serralde. Controversias del Orden Familiar 1 Acdo. Núm. Exp. 223/2019.
Cruz Jiménez Omar Eloy vs. Ortiz Orellan Michael Alejandra. Controversias del Orden Familiar Formar Expedientillo. 1 Acdo. Núm. Exp. 3067/2024.
Cruz Pérez Miguel su sucesión. Sucesorio Familiar Expedientillo. 1 Acdo. Núm. Exp. 1053/2022.
Cuevas Carreón Manuel. Sucesorio Familiar 1 Acdo. en Expedientillo. Núm. Exp. 2623/2024.
Enríquez Martínez María Esther vs. Sucesorio Familiar 1 Acdo. en Otros. Núm. Exp. 1999/2017 Secc. Segunda.
Espinoza Padilla Carmela vs. Fernández Hernández Miguel Ángel. Controversias del Orden Familiar 1 Acdo. Núm. Exp. 497/2026.
García Villalobos Evangelina su sucesión. Sucesorio Familiar 2 Acdos. Núm. Exp. 527/2026.
García Ramírez María Eugenia vs. Macías Rodas Gamaliel. Controversias del Orden Familiar Formar Expedientillo. 1 Acdo. Núm. Exp. 1383/2010.
Garduño la Madrid María de la Luz Alejandra su sucesión. Sucesorio Familiar Expedientillo. 1 Acdo. Núm. Exp. 583/2024 Principal.
González Cabrera Ana Rosa vs. Jiménez Sánchez Iván Alfonso. Controversias del Orden Familiar Acuerdo. 1 Acdo. Núm. Exp. 2539/2024.
González Cabrera Ana Rosa. Controversias del Orden Familiar Acuerdo. 1 Acdo. Núm. Exp. 2539/2024 Inc. de Pago de Pensiones No Pagadas.
González Campos Alberto. Sucesorio Familiar Expedientillo. 1 Acdo. Núm. Exp. 2199/2019.
González Sánchez José Antonio vs. Rivera Elizarrarás Blanca Estela. Controversias del Orden Familiar 2 Acdos. en Incidente. Núm. Exp. 557/2022 Inc. de Mdificación de Convivencias.
Guadarrama Robles Gerardo Nauyotzin y Medina Barrera Elizabeth. Controversias del Orden Familiar Acuerdo. 1 Acdo. Núm. Exp. 1623/2006 Inc. de Modificación de Convenio.
Gutiérrez García Leonor su sucesión. Sucesorio Familiar 1 Acdo. Núm. Exp. 465/2026.
Hernández Alcántara Josefina. Sucesorio Familiar Acuerdo. 1 Acdo. en Expedientillo. Núm. Exp. 1055/2005 Expedientillo.
Hernández Reyes Javier. Sucesorio Familiar 1 Acdo. Núm. Exp. 1807/2019.
Hernández Sánchez Arturo Manuel su sucesión. Sucesorio Familiar Expedientillo. 1 Acdo. Núm. Exp. 667/2024.
Jiménez Gil Guillermina su sucesión. Sucesorio Familiar 1 Acdo. Núm. Exp. 337/2026.
Jiménez Sánchez Eduardo su sucesión. Sucesorio Familiar Expedientillo. 1 Acdo. Núm. Exp. 431/2022.
Jiménez Sánchez Eduardo su sucesión. Sucesorio Familiar Expedientillo. 1 Acdo. en Cuadernillo. Núm. Exp. 431/2022 Tercera Seccion.
Juárez Domínguez Dulce Marisol vs. Jesús René Valle Sánchez. Especial Familiar Acuerdo. 2 Acdos. en Incidente. Núm. Exp. 157/2021 Inc. de Guarda, Custodia, Alimentos y Visitas y Convivencias.
Ledezma Pérez Ernesto. Sucesorio Familiar 1 Acdo. Núm. Exp. 205/2025 Bis. 1 Secc Iv.
Llanos Ramírez Herminia Montserrat vs. Vázquez Islas David. Controversias del Orden Familiar 1 Acdo. Núm. Exp. 505/2026.
Manzo Santana Ma Angélica vs. Rivera Alcantar Víctor. Especial Familiar Acuerdo. 1 Acdo. Núm. Exp. 181/2026.
Mares Silva David Felipe vs. García Marín García Lizbeth. Controversias del Orden Familiar Expedientillo. 1 Acdo. Núm. Exp. 179/2025.
Marín César Marín vs. Lumbreras Rivera Érika. Especial Familiar Expedientillo. 1 Acdo. en Incidente. Núm. Exp. 5/2009 Inc. de Incremento Cuntificacion.
Marín Violante Margarita. Sucesorio Familiar Acuerdo. 1 Acdo. Núm. Exp. 2143/2024.
Monroy Mejía María Rocío vs. David Velasco Lima. Ord. Civil Familiar 1 Acdo. Núm. Exp. 169/2013.
Ogarrio Gallegos Ruth Elena vs. Flores Zarza Manuel. Controversias del Orden Familiar 1 Acdo. Núm. Exp. 501/2026.
Oropeza Castillo Celerino. Sucesorio Familiar 1 Acdo. Núm. Exp. 1215/2021.
Ortega Esquivel Rebeca vs. Juan Moreno Martínez. Especial Familiar Expedientillo. 1 Acdo. Núm. Exp. 1853/2018.
Peláez Barbosa Beatriz Aída y Fernando Vázquez Fernández. Div. Incausado Expedientillo. 1 Acdo. Núm. Exp. 1415/2011.
Pérez Alamillo Paula Hermelinda. Sucesorio Familiar Acuerdo. 1 Acdo. en Otros. Núm. Exp. 2123/2024 Tercera Seccion.
Pérez Cabrera Sirenia vs. Ávila Jiménez Zahori Alfonso. Ord. Civil Familiar 1 Acdo. Núm. Exp. 507/2026.
Pérez González Elisa del Carmen vs. Mario Benítez García. Controversias del Orden Familiar 2 Acdos. Núm. Exp. 467/2020 Tomo Iv.
Ramírez Hernández Estela. Sucesorio Familiar Acuerdo. 1 Acdo. Núm. Exp. 1047/2020.
Reyes Solar Mariana vs. García Zepeda Alberto Ángel. Controversias del Orden Familiar 1 Acdo. Núm. Exp. 205/2026.
Ríos Vela Ulises vs. María Isabel Rosas Díaz. Especial Familiar 1 Acdo. en Expedientillo. Núm. Exp. 103/2006 Expedientillo.
Rodríguez Mejía Isabel. Sucesorio Familiar Expedientillo. 1 Acdo. Núm. Exp. 633/2012.
Rodríguez de Nates Esperanza y/o Rodríguez Gutiérrez Esperanza su sucesión. Sucesorio Familiar Acuerdo. 2 Acdos. en Otros. Núm. Exp. 3085/2024 Secc. Tercera.
Rojo Domínguez Angélica Verónica. vs. Juan Carlos Sánchez Alcumedo. Alim. 2 Acdos. Núm. Exp. 1131/2001.
Romero García Rosalinda. Sucesorio Familiar Acuerdo. 1 Acdo. en Otros. Núm. Exp. 1855/2021 Bis. 2 Secc. Segunda.
Romero Ortega Meria Leticia su sucesión. Sucesorio Familiar 1 Acdo. Núm. Exp. 345/2026.
Rosales Flores Jorge Luis vs. Miriam Estefania Florencio Molina. Especial Familiar Sds. 1 Acdo. en Incidente. Núm. Exp. 799/2021 Inc. de Cuantif. y Cobro de Pensiones No Pagadas.
Sagal Bahena María del Rosario vs. Tapia Casasola Canek. Controversias del Orden Familiar 1 Acdo. Núm. Exp. 925/2023.
Salazar Fuentes Alfonso su sucesión. Sucesorio Familiar 1 Acdo. Núm. Exp. 525/2026.
Saldívar Elguera Alberto su sucesión. Sucesorio Familiar 1 Acdo. Núm. Exp. 53/2026.
Sánchez García Briza vs. Mario Anaya González. Especial Familiar Acuerdo. 1 Acdo. en Incidente. Núm. Exp. 2523/2024 Inc. de Cump. de Convenio, Gurda y Custodia y Modificación Al Régimen de Convivencia.
Sánchez Quirvan Maclovia. Sucesorio Familiar 1 Acdo. Núm. Exp. 199/2013.
Soto Cortés Sara. Int. Expedientillo. 1 Acdo. Núm. Exp. 389/1997.
Ubach Salazar Quimet vs. Peñafort Olivas Evelyn. Especial Familiar 1 Acdo. en Incidente. Núm. Exp. 2683/2024 Inc. de Cambio de Guarda y Custodia Tomo Ii.
Ventura Nolasco Marco Antonio su sucesión. Sucesorio Familiar 1 Acdo. Núm. Exp. 577/2025 Principal.
Vilchis Ramírez Hermelinda su sucesión. Sucesorio Familiar 1 Acdo. en Cuadernillo. Núm. Exp. 397/2025 Sec Segunda.
Villagómez García Enedina. Int. 2 Acdos. Núm. Exp. 1431/2001.
Villanueva Fernández Érika Jazmín vs. Díaz Arcega Alejandro. Controversias del Orden Familiar Entrega de Billetes. 1 Acdo. en Otros. Núm. Exp. 491/2023 Tomo Ii.

SOLO CONSULTA
SOLO CONSULTA
SOLO CONSULTA

Zepeda Anzaldo Felipe. Sucesorio Familiar Acuerdo. 1 Acdo. en Incidente. Núm. Exp. 1531/2022 Bis. 3 Inc. de Remoción de Albacea.

NO PUBLICADOS

Rozada Cuéllar María Elena y/o María Elena Rozada y Cuéllar. Sucesorio Familiar 1 Acdo. Núm. Exp. 475/2021.

AUDIENCIA

Gudiño Osorno José Carlos vs. Luz Gabriela Hernández Ramírez. Citado Sucesorio Familiar. 1 Aud. en Incidente. Núm. Exp. 235/2025 Inc. de Nul. de Actuaciones por Defecto en el Emplazamiento.

Martínez Lázaro Hugo su sucesión. Aud. 801 Cpc Sin Comparecencia Sucesorio Familiar. 1 audiencia. Núm. Exp. 793/2025.

EL SECRETARIO DE ACUERDOS
LIC. RUBÉN EDGAR MARTÍNEZ GÁLVEZ

SECRETARÍA "B"
ACUERDOS DEL 2 DE SEPTIEMBRE DEL 2026

. Juris. Voluntaria Familiar 1 Acdo. en Expedientillo. Núm. Exp. 810/2023 Secreto.

Ángel Velázquez Agustín vs. Nava Zárate Karen Adriana. Controversias del Orden Familiar 1 Acdo. Núm. Exp. 2278/2019 Tomo Iv.

Bourgoing Pérez Jeanette vs. Villegas Ortega Josué Isaac. Controversias del Orden Familiar 1 Acdo. en Incidente. Núm. Exp. 1656/2005 Tomo II Inc. de Pago de Pensiones Alimenticias.

Carrillo Elizalde Beatriz vs. Morán Barroso Omar Florencio. Especial Familiar 1 Acdo. en Incidente. Núm. Exp. 2658/2024 Inc. de Incumplimiento de Convenio. Violencia Familiar Segundo Tomo.

Castillo López Guillermo. Sucesorio Familiar 1 Acdo. en Incidente. Núm. Exp. 996/2018 Inc. de Remoción de Albacea.

Cedillo Montiel Leslie Denisse vs. Vega Máyer José Javier. Especial Familiar 1 Acdo. en Incidente. Núm. Exp. 372/2023 Inc. de Guarda y Custodia.

Galeana Martinrz Cynthia Ivonne vs. Aragón Galván Carlos Rodrigo. Especial Familiar 1 Acdo. en Incidente. Núm. Exp. 344/2006 Bis. 1 Inc. de Cancel. de Pension.

García Cerón Marlene Virginia vs. Erik Estrada Cruz. Controversias del Orden Familiar 1 Acdo. en Incidente. Núm. Exp. 668/2015 Inc. de Incumplimiento de Convn. y Otras Prestaciones.

García Hernández Marciano Mario y Guzmán Bautista Ramona vs. Carreño Guerrero Mercedes. Controversias del Orden Familiar 1 Acdo. Núm. Exp. 2146/2023.

García Martínez Alethia Daniela vs. Jaime González Ramírez. Especial Familiar 1 Acdo. Núm. Exp. 462/2016.

García Martínez Tomás. Sucesorio Familiar 1 Acdo. en Incidente. Núm. Exp. 2218/2013 Bis. 1 Inc. de Oposición Al Inventario.

Garinian Jasso René su sucesión. Sucesorio Familiar 1 Acdo. Núm. Exp. 526/2026.

Gómez Clemente Irma vs. Santana Jiménez Max. Ord. Civil Familiar 1 Acdo. en Incidente. Núm. Exp. 2698/2024 Inc. de Rendición de Cuentas.

González Sánchez Hermenegilda su sucesión. Sucesorio Familiar 1 Acdo. Núm. Exp. 524/2026.

Guzmán Barrientos Daniel vs. Eunice Jazmín Báeza Torres. Especial Familiar 1 Acdo. Núm. Exp. 2046/2014.

Hernández Correa Evangelina. Sucesorio Familiar 1 Acdo. Núm. Exp. 456/2026.

Hernández Ramírez Rogelio. Sucesorio Familiar 1 Acdo. Núm. Exp. 2252/2024.

Landaverde Reséndiz Narcisa su sucesión. Sucesorio Familiar 1 Acdo. Núm. Exp. 1308/2024.

Leger Diaz González Leonel Fernando vs. Hernández Ibarra Jéssica Anahi. Ord. Civil Familiar 3 Acdos. Núm. Exp. 476/2026.

Martínez Gómez María Guadalupe. Juris. Voluntaria Familiar 1 Acdo. en Otros. Núm. Exp. 810/2023 Tomo Ii.

Martínez Moreno Guillermo Javier vs. García Ortega Karla Italia. Especial Familiar 1 Acdo. en Incidente. Núm. Exp. 312/2025 Tomo II Fijación de Pensión Alimenticia, Guarda y Custodia Def. y Derecho de Régimen de V.

Martínez Poblete Marytere vs. Agustín González José de Jesús. Controversias del Orden Familiar 1 Acdo. en Incidente. Núm. Exp. 702/2010 Tomo II Inc. de Modificación a la Pensión Alimenticia.

Martínez Rodríguez Rubén vs. García Flores Zuri Bianey. Controversias del Orden Familiar 1 Acdo. Núm. Exp. 256/2023.

Martínez Valero Lilia vs. Sucesorio Familiar 1 Acdo. Núm. Exp. 970/2013 Secc. Cuarta.

Morales Alarcón María Alicia su sucesión. Sucesorio Familiar 1 Acdo. Núm. Exp. 1568/2024.

Morales Macías Ricardo Daniel vs. Molina Castillo Cristina. Controversias del Orden Familiar 1 Acdo. Núm. Exp. 288/2024.

Ochoa Gómez Tagle Rebeca Guadalupe vs. Garza Márquez Guillermo Óscar. Especial Familiar 1 Acdo. en Incidente. Núm. Exp. 652/2024 Inc. de Liquidación de Sociedad Conyugal.

Olvera López María Mireya vs. Gutiérrez Sánchez Santiago Ramón. Controversias del Orden Familiar 1 Acdo. en Incidente. Núm. Exp. 694/2025 Inc. de Cancel. de Pensión Alimenticia.

Ornelas Prado María Magdalena. Juris. Voluntaria Familiar 1 Acdo. Núm. Exp. 2740/2024.

Orozco Sánchez Ricardo vs. Orozco Sanabrais Carlos su Sucesión y Orozco Padilla José Antonio y Orozco Padilla Carlos y Orozco Sánchez José Carlos. Otros Oralidad Civil 1 Acdo. Núm. Exp. 1999/2023.

Otero Figueroa Modesto su sucesión. Sucesorio Familiar 1 Acdo. Núm. Exp. 698/2025.

Pérez Sánchez Lilián Araceli su sucesión. Sucesorio Familiar 4 Acdos. Núm. Exp. 328/2026.

Pintado Benítez Esmeralda vs. Oñate Cuéllar Gerardo Aarón. Controversias del Orden Familiar 1 Acdo. Núm. Exp. 3392/2024.

Pérez Méndez Elizabeth vs. Jorge Ángel Rivera Galicia. Especial Familiar 4 Acdos. en Incidente. Núm. Exp. 670/2018 Inc. de Cambio de Guarda y Custodia (Nuevo).

Ramírez Vega María Eduwiges su sucesión. Sucesorio Familiar S. D. S. 1 Acdo. Núm. Exp. 690/2025.

Reyes Noguerón Juan Antonio vs. Moyado Brito Rosa Inés. Ord. Civil Familiar 1 Acdo. en Incidente. Núm. Exp. 608/2006 Inc. de Cesación y Extinción de Pens Alim.

Rivas Coronel Onofre su sucesión. Sucesorio Familiar 1 Acdo. Núm. Exp. 124/2025.

Rodríguez Ortiz Víctor. Sucesorio Familiar 1 Acdo. Núm. Exp. 620/2017.

Román Talavera Berta del Refugio. Sucesorio Familiar 1 Acdo. en Otros. Núm. Exp. 1400/2009 Secc. Segunda Activo.

Romero Jassan Miguel León su sucesión. Sucesorio Familiar 1 Acdo. Núm. Exp. 482/2026.

Ruíz Sánchez Héctor vs. Ramírez Carrillo Alma Zitlali. Especial Familiar 2 Acdos. Núm. Exp. 1822/2023.

Sáenz Valdez Leonor. Sucesorio Familiar 1 Acdo. Núm. Exp. 2616/2024.

Sánchez Vázquez Alejandra vs. Palacios Jiménez Jorge Luis. Controversias del Orden Familiar 1 Acdo. Núm. Exp. 2024/2023.

Segovia Munguía Jacqueline vs. Armada Martínez Juan Pablo. Controversias del Orden Familiar 2 Acdos. en Incidente. Núm. Exp. 2326/2015 Inc. de Incumplimiento y Cobro de Pensión Alimenticia Provisional No Pagadas.

Sosa y Garza Sara Delia su sucesión. Sucesorio Familiar 1 Acdo. en Incidente. Núm. Exp. 1762/2021 Inc. de Remoción de Albacea.

Tello Mora Salvador. Sucesorio Familiar 1 Acdo. Núm. Exp. 836/2012.

Valencia Cabrera Leyvidi vs. Rosales Vázquez Christian Raymundo. Controversias del Orden Familiar 1 Acdo. Núm. Exp. 2558/2024 Inc. de Incumplimiento y Cambio de Visitas y Convivencias.

Vázquez Meléndez Amanda vs. de la Rosa Soriano Luis Enrique. Controversias del Orden Familiar 1 Acdo. en Incidente. Núm. Exp. 1130/2009 Inc. de Cesación de Pensión Alimenticia.

Zarza Sánchez Manuel de la Cruz. Sucesorio Familiar 2 Acdos. en Otros. Núm. Exp. 98/2014 Cuad. Rendición de Ctas. Presentado por Virma en Cump. Al Auto de 27- 01- 26.

Zarza Sánchez Manuel de la Cruz. Sucesorio Familiar 1 Acdo. en Incidente. Núm. Exp. 98/2014 Inc. de Remoción de Albacea (Vs Virma).

Zarza Sánchez Manuel de la Cruz. Sucesorio Familiar 2 Acdos. en Otros. Núm. Exp. 98/2014 Rendicción de Ctas. (Albacea Roxana Sofía).

Zavala Carranza Antonio. Sucesorio Familiar 1 Acdo. Núm. Exp. 2104/2016.

Del Río García José Luis su sucesión. Sucesorio Familiar 1 Acdo. Núm. Exp. 2/2026.

MAL PUBLICADOS

Olvera López María Mireya vs. Gutiérrez Sánchez Santiago Ramón. Controversias del Orden Familiar 1 Acdo. en Incidente. Núm. Exp. 694/2025 Inc. de Cancel. de Pensión Alimenticia.

NO PUBLICADOS

Carrillo López Keila Johana vs. Medina Carreto Roberto. Controversias del Orden Familiar 1 Acdo. en Incidente. Núm. Exp. 2324/2024 Inc. de Reduc. de Pensión Alimenticia.

Chavarría Rodríguez Santiago su sucesión. Sucesorio Familiar 3 Acdos. Núm. Exp. 1524/2023.

SOLO CONSULTA
SOLO CONSULTA
SOLO CONSULTA

Hernández Tinajero Antonio Leonardo vs. Velázquez Cardona Perla Itzel. Controversias del Orden Familiar 2 Acdos. Núm. Exp. 1364/2024.
Ramírez Flores Guillermo Sabás vs. Sandra Yareli Troncoso Ponce. Controversias del Orden Familiar 1 Acdo. Núm. Exp. 860/2020 Principal Tomo Iv.
Torres Raya José Armando. Juris. Voluntaria Familiar 1 Acdo. Núm. Exp. 2194/2024.
AUDIENCIA
Huerta López Alfredo su sucesión. Sucesorio Familiar. 1 audiencia. Núm. Exp. 82/2026.
Xolalpa Castañeda Nancy. Controversias del Orden Familiar 1 Aud. en Incidente. Núm. Exp. 1304/2016 Inc. de Aumento de Pensión Alimenticia.

LA SECRETARIA DE ACUERDOS
LIC. ESPERANZA CANO LÓPEZ

VIGÉSIMO SÉPTIMO DE LO FAMILIAR

SECRETARÍA "A"
ACUERDOS DEL 2 DE SEPTIEMBRE DEL 2026

Aguilar Hernández Abraham vs. Sandra Yadira Ortega Rascón. Controversias del Orden Familiar 1 Acdo. Núm. Exp. 1063/2018.
Altamirano Monroy Cutberto su sucesión. Sucesorio Familiar 1 Acdo. en Incidente. Núm. Exp. 3005/2024 Inc. Remo Alba.
Argüelles Alzua Mario Esteban vs. Ana Laura Marín Osorio. Ord. Civil Familiar Ycmg. 2 Acdos. Núm. Exp. 1259/2025.
Báeza Oliva Larua vs. Francisco Efrén Fernández Canales. Controversias del Orden Familiar Ycmg. 1 Acdo. Núm. Exp. 421/2013.
Báeza Oliva Laura vs. Fernández Canales Francisco Efrén. Controversias del Orden Familiar Ycmg. 2 Acdos. en Otros. Núm. Exp. 421/2013 Vía de Apremio.
Bosch Naude Vanessa vs. Siranosian Ruíz de Chávez Viken. Ord. Civil Familiar 2 Acdos. Núm. Exp. 1287/2023 Div. Incausado.
Canchola Díaz León. Int. 1 Acdo. Núm. Exp. 981/2008.
Carrillo Guzmán Iran vs. Olivares Díaz Rosario. Controversias del Orden Familiar J Informe. 1 Acdo. Núm. Exp. 899/2023 Controv. del Orden Familiar.
Chávez Rosas Reyna Altagracia vs. Arnulfo Ramírez Ortega. Controversias del Orden Familiar Ycmg. 1 Acdo. en Incidente. Núm. Exp. 827/2010 Inc. de Cancel. de Pensión Alimenticia.
Cisneros Hernández Rosaura vs. Javier Hernández Díaz. Controversias del Orden Familiar 1 Acdo. Núm. Exp. 261/2015.
Colín Pozos José Cruz. Sucesorio Familiar Ycmg. 1 Acdo. en Otros. Núm. Exp. 1205/2024 Cuarta Sección.
Díaz García María Araceli vs. Subias Roque Eduardo. Especial Familiar 1 Acdo. en Incidente. Núm. Exp. 107/2018 Inc. de Ejecc. de Sentencia.
Espinosa Sánchez Kevin Rodrigo vs. Félix Zapata Paulina. Controversias del Orden Familiar Ycmg. 2 Acdos. en Otros. Núm. Exp. 1997/2022 Principal (Tomo Ii).
García Fuentes Andrea vs. Rodríguez Aguirre Luis Ángel. Especial Familiar 1 Acdo. Núm. Exp. 1049/2024 Div. Incausado.
García García Patricia vs. Gerardo Guerrero Noguez. Controversias del Orden Familiar 1 Acdo. Núm. Exp. 105/2009.
Godínez Fedenaje Daniel y Pineda Benítez Marina. Ord. Civil Familiar 1 Acdo. Núm. Exp. 323/1996.
González Luengas Elsa su sucesión. Sucesorio Familiar J. 1 Acdo. Núm. Exp. 361/2026 Sucesorio Testamentario.
González Martínez Mauricio vs. García Victoria Gabriela. Especial Familiar 2 Acdos. en Incidente. Núm. Exp. 977/2006 Inc. de Cancel. de Pensión Alimenticia (Erick Emiliano Castillo Romero).
González Meza Yanett Sarai vs. Óscar Hernández Jiménez Controversias del Orden Familiar Ycmg. 1 Acdo. Núm. Exp. 2353/2013.
González Porrás Aidée Jenny. Juris. Voluntaria Familiar 1 Acdo. Núm. Exp. 91/2025.
González Rodríguez Hipólito y María Guadalupe Vargas Malagón vs. Div. Vol. 1 Acdo. Núm. Exp. 1571/2004.
Gutiérrez Serrano María de Jesús. Test. 1 Acdo. Núm. Exp. 1061/2001.
Hernandesz Becerril María Teresa. Sucesorio Familiar 1 Acdo. Núm. Exp. 1419/2013.
Hernández García Leticia. Sucesorio Familiar J. 1 Acdo. Núm. Exp. 331/2026 Sucesorio Intestamentario.
Hernández Reyes Guadalupe vs. Pérez Reyes Rodrigo Gabriel. Controversias del Orden Familiar J Comparecencia. 1 Acdo. en Incidente. Núm. Exp. 3573/2024 Inc. de Cambio de Guarda y Custodia.
Herrera Torres Marisol Josefina vs. Guevara Solar Alfredo. Especial Familiar Ycmg. 1 Acdo. en Incidente. Núm. Exp. 1955/2016 Pago Completo de Pensión Alimenticia.
Jiménez Pineda Elías su sucesión. Sucesorio Familiar 1 Acdo. Núm. Exp. 73/2026 Sucesorio Intestamentario.
León Carpio Guadalupe Concepción vs. Rico Ayala Ángel Guadalupe. Controversias del Orden Familiar 1 Acdo. Núm. Exp. 843/2024 Controv. del Orden Familiar.
Loranca Alba Adriana vs. Salas Benítez Héctor Hugo. Especial Familiar 1 Acdo. Núm. Exp. 591/2024 Div. Incausado.
Lozano Cordero Patriciai su sucesión. Sucesorio Familiar J. 1 Acdo. Núm. Exp. 2869/2024 Segunda Sección.
Marín Guerra Ricardo vs. López López Miriam. Especial Familiar Ycmg. 3 Acdos. en Incidente. Núm. Exp. 3117/2024 Inc. de Guarda y Custodia Ii (Tomo Ii).
Martínez Granados Alejandro vs. Jaqueline Morales Rodríguez. Ord. Civil Familiar 1 Acdo. en Incidente. Núm. Exp. 421/2007 Inc. de Cancel. de Pensión Alimenticia.
Martínez Martínez María Dolores. Sucesorio Familiar Ycmg. 1 Acdo. en Incidente. Núm. Exp. 709/2024 Inc. de Nul. de Actuaciones por Falsedad de Firmas.
Medel Belmonte Laura Gabriela vs. Juárez Cervantes Omar Eliu. Controversias del Orden Familiar 1 Acdo. Núm. Exp. 531/2024 Controv. del Orden Familiar.
Medina Montes de Oca Alejandra vs. Villagrán Martínez Luis Edmundo. Especial Familiar 1 Acdo. en Incidente. Núm. Exp. 2573/2024 Inc. de Régimen de Visitas y Convivencias.
Muniz Arellano Susana vs. Coss Basurto José Luis. Controversias del Orden Familiar J. 1 Acdo. en Incidente. Núm. Exp. 1241/2025 Inc. de Cesación de Pensión Alimenticia.
Muñoz Flores José su sucesión. Sucesorio Familiar J. 1 Acdo. en Incidente. Núm. Exp. 3191/2024 Inc. de Remoción de Albacea.
Nájera Vargas Filigonia su sucesión. Sucesorio Familiar Ycmg. 1 Acdo. Núm. Exp. 349/2026 Sucesorio Testamentario.
Nieves Osorio María Luisa su sucesión. Sucesorio Familiar J. 1 Acdo. Núm. Exp. 329/2026 Sucesorio Intestamentario.
Pérez Cruz Gabriela Monserrat vs. Warner Darío Cruz Pérez. Controversias del Orden Familiar J Comparecencia. 1 Acdo. Núm. Exp. 1145/2015.
Pérez Rincón Mario vs. Aurora Cruz Martínez. Controversias del Orden Familiar Ycmg. 3 Acdos. Núm. Exp. 3113/2024 Tomo Ii.
Pérez Rincón Mario vs. Cruz Martínez Aurora. Especial Familiar Ycmg. 1 Acdo. Núm. Exp. 1016/2025.
Pozos Vázquez Georgina vs. Contreras Pozos León Esteban. Controversias del Orden Familiar Ycmg. 1 Acdo. Núm. Exp. 941/2021 Tomo Ii.
Quintanilla Mendoza Ignacio. Sucesorio Familiar 1 Acdo. Núm. Exp. 947/1994 Bis. 1.
Rivero Cruz Juana Otilia su sucesión. Sucesorio Familiar 1 Acdo. Núm. Exp. 101/2026 Sucesorio Intestamentario.
Salgado Fuentes María Magdalena vs. Sucesorio Familiar 1 Acdo. Núm. Exp. 1452/2012.
Sánchez Velázquez Hilda Norma vs. Caudillo Araujo David Efraín. Controversias del Orden Familiar 1 Acdo. Núm. Exp. 263/2023 Tomo Ii.
Sandoval Rosas Karina vs. Rueda Sánchez Ernesto. Controversias del Orden Familiar Ycmg. 1 Acdo. Núm. Exp. 129/2014.
Tenorio Juan Ignacio su sucesión. Sucesorio Familiar 1 Acdo. Núm. Exp. 1097/2025.
Torres Serrano Juan su sucesión. Sucesorio Familiar 1 Acdo. Núm. Exp. 1063/2023 Sucesorio Intestamentario.
Vázquez Melo Jéssica Marlene vs. Flores Macías Miguel Ángel. Controversias del Orden Familiar 1 Acdo. Núm. Exp. 1013/2024 Controv. del Orden Familiar.
De la Rosa Tovar Juan Manuel vs. Franco Rodríguez Karla Gabriela. Controversias del Orden Familiar 1 Acdo. Núm. Exp. 2667/2024.
NO PUBLICADOS
Díaz García María Araceli vs. Subias Roque Eduardo. Especial Familiar 2 Acdos. en Incidente. Núm. Exp. 107/2018 Inc. de Ejecc. de Sentencia.
García Cano Paulina vs. José Manuel García Ceballos. Ord. Civ. 1 Acdo. Núm. Exp. 429/1997.
García Cano Paulina vs. García Ceballos José Manuel. Especial Familiar 2 Acdos. en Incidente. Núm. Exp. 429/1997 Inc. de Liquidación de la Sociiedad Conyugal.
García Cano Paulina vs. García Ceballos José Manuel. Especial Familiar 1 Acdo. en Incidente. Núm. Exp. 429/1997 Inc. de Reduc. de Pensión Alimenticia.

SOLO CONSULTA
SOLO CONSULTA
SOLO CONSULTA

Pizano Navarro Norma Angélica vs. Brassart Chapuy Bertrand Jean Paul Roger. Especial Familiar 2 Acdos. en Incidente. Núm. Exp. 503/2024 Inc. de Impugnación y Nul. de Actuaciones por Falsedad de Firma.
Solís Morán Ricardo Mateo vs. Jiménez Briones Elena. Controversias del Orden Familiar 1 Acdo. en Incidente. Núm. Exp. 1425/2022 Inc. de Cambio de Guarda y Custodia Provisional (Ii).
Suárez Huesca Arieman Efraín vs. Rojas Rodríguez Blanca Janet. Especial Familiar 1 Acdo. en Incidente. Núm. Exp. 2349/2015 Inc. de Cancel. de Pensión Alimenticia (Ii).
AUDIENCIA
De la Rosa Tovar Juan Manuel vs. Franco Rodríguez Karla Gabriela. Plática Con Infante (No Celebrada) Controversias del Orden Familiar 1 audiencia. Núm. Exp. 2667/2024.
NO PUBLICADOS
Anaya Blas Shendel Samantha vs. Salas Muñoz Roberto Carlos. No Pub. Juic. Especial de Levantamiento de Acta Familiar. 1 audiencia. Núm. Exp. 10/2026 Bis. 1 Medidas de Proteccion.

EL SECRETARIO DE ACUERDOS
LIC. JORGE ADRIÁN GUERRERO MERINO

SECRETARÍA "B"
ACUERDOS DEL 2 DE SEPTIEMBRE DEL 2026

Alvarado Morales Silvia vs. Carrera Pérez Jorge. Controversias del Orden Familiar 1 Acdo. Núm. Exp. 830/2025.
Álvarez Aguilar Armando vs. María de Lourdes Flores Bernal. Especial Familiar 1 Acdo. Núm. Exp. 166/2013.
Anaya Hernández Bethzaid Abigail vs. Silvia Ortega Regino. Ord. Civil Familiar 1 Acdo. en Incidente. Núm. Exp. 1332/2008 Inc. de Aumento de Pensión Alimenticia.
Anaya Hernández Bethzaid Abigail vs. Silvia Ortega Regino. Ord. Civil Familiar 1 Acdo. en Incidente. Núm. Exp. 1332/2008 Inc. de Incumplimiento de Pensión Alimenticia.
Anaya Hernández Bethzaid Abigail vs. Silvia Ortega Regino. Ord. Civil Familiar 1 Acdo. en Incidente. Núm. Exp. 1332/2008 Inc. de Reembolso de Gastos Alimentarios, Liquidacion., Actualizacion, Determinación de Ingreso.
Arévalo Camarillo Alicia Magali vs. Martínez Montoya Roberto. Controversias del Orden Familiar 1 Acdo. Núm. Exp. 3450/2024 Tomo Ii.
Arias Romero José Fermín. Sucesorio Familiar 1 Acdo. Núm. Exp. 78/2020.
Asunción Espinosa José su sucesión. Sucesorio Familiar 1 Acdo. Núm. Exp. 1718/2022 Tercera Seccion.
Bautista Bolaños Enrique Gualberto vs. Vara Trejo Yadira Elena. Controversias del Orden Familiar 1 Acdo. Núm. Exp. 428/2026.
Benítez Romero Laura Lucía vs. Montes Platon Santiago. Controversias del Orden Familiar 1 Acdo. Núm. Exp. 1976/2024 Controv. del Orden Familiar.
Calderón Contreras Gonzalo. Juris. Voluntaria Familiar 1 Acdo. Núm. Exp. 2764/2024.
Camacho Orozco Sara. Sucesorio Familiar 1 Acdo. en Incidente. Núm. Exp. 1336/2002 Segunda Seccion.
Carmona Urbina María Teresa su sucesión. Sucesorio Familiar 1 Acdo. Núm. Exp. 1864/2023.
Castillo Romero María Cristina su sucesión. Sucesorio Familiar 1 Acdo. Núm. Exp. 862/2023 Intestamentario.
Ceceña Vega Romana Elvia su sucesión. Sucesorio Familiar 1 Acdo. Núm. Exp. 136/2026 Sucesorio Testamentario.
Chaires Bermúdez Maribel vs. Reyes Barba Gabriel. Especial Familiar 1 Acdo. Núm. Exp. 2944/2024.
Cordero Sánchez Gabriela vs. Castrejón Sequeira Óscar Jonathan. Controversias del Orden Familiar 1 Acdo. en Incidente. Núm. Exp. 84/2023 Inc. de Modificación de Guarda y Custodia y Alimentos.
Coronel Monterrosa Érika Georgina vs. Guillermo Carrillo Caballero. Controversias del Orden Familiar audiencia. 1 Acdo. Núm. Exp. 986/2025.
Cruz Gabino Gisela Alejandra vs. Carlos Alberto Ramírez Paredes. Controversias del Orden Familiar 2 Acdos. en Incidente. Núm. Exp. 982/2014 Inc. de Cambio de Guarda, Custodia y Alimentos.
Cruz Martínez Eloísa vs. Humberto Carrillo Mendoza. Alim. 1 Acdo. Núm. Exp. 1170/2006.
Dueñas Pulido Antonio. Sucesorio Familiar 1 Acdo. Núm. Exp. 2178/2015.
Ferrer Valencia Rodolfo su sucesión. Sucesorio Familiar 1 Acdo. Núm. Exp. 308/2026 Sucesorio Testamentario.
García Segura Ramona Vda de Córdova su Suc. Sucesorio Familiar 1 Acdo. en Incidente. Núm. Exp. 964/2025 Inc. de Oposición Al Inventario y Avaluo.
González Jasso María vs. Martínez Buendía Jorge. Controversias del Orden Familiar 1 Acdo. Núm. Exp. 3012/2024.
González Valencia Leticia y Andrés Arturo Manzanarez Hernández. Ord. Civil Familiar 1 Acdo. Núm. Exp. 568/1991.
Granados Chavarría Francisco su sucesión. Sucesorio Familiar 1 Acdo. Núm. Exp. 250/2026 Sucesorio Testamentario.
Hernández Gutiérrez Carmen su Sucesión. Sucesorio Familiar 1 Acdo. Núm. Exp. 828/2025.
Hernández Martínez Vianey vs. Raúl Ríos López. Div. Nec. 2 Acdos. Núm. Exp. 2990/2024.
Hernández Martínez Vianey vs. Raúl Ríos López. Ord. Civil Familiar 1 Acdo. en Amparo. Núm. Exp. 2990/2024 Amparo 1100/2026.
Hernández Montalvo Paulina su sucesión. Sucesorio Familiar 1 Acdo. Núm. Exp. 868/2023 Sucesorio Intestamentario.
Hernández Valero Juan Enrique y Elizabeth Soto Castelán. Especial Familiar 1 Acdo. Núm. Exp. 1952/2013.
Hoyos Macedo Armando vs. Int. 1 Acdo. Núm. Exp. 618/1992.
Jácome Carrillo Refugio. Test. 1 Acdo. Núm. Exp. 1226/2011.
Laguna Jiménez Pedro. Sucesorio Familiar 2 Acdos. Núm. Exp. 1756/2017.
Lumbrerascastillo Reyna Isabel vs. Sergio Rosales Raya. Controversias del Orden Familiar 1 Acdo. en Expedientillo. Núm. Exp. 758/1991.
Luna Hurtado Luz Carolina vs. Jesús Humberto Salguero Sampeiro. Controversias del Orden Familiar 1 Acdo. Núm. Exp. 686/2015.
Maldonado Espinosa Graciela su sucesión. Sucesorio Familiar 1 Acdo. Núm. Exp. 258/2026 Sucesorio Intestamentario.
Mancilla Placencia María Cristina. Sucesorio Familiar 1 Acdo. Núm. Exp. 364/2016.
Márquez González Guadalupe. Sucesorio Familiar 1 Acdo. Núm. Exp. 2488/2024 Tercera Seccion.
Martínez Colorado Laura Cristina vs. César Tovar Echeverría. Controversias del Orden Familiar 2 Acdos. Núm. Exp. 1092/2025.
Medina Guerrero Martha Elvia vs. Pérez Mendoza José Flavio Eduardo. Especial Familiar 1 Acdo. Núm. Exp. 314/2017.
Meléndez Zamora Lizbeth vs. Sergio Santiago Espinosa. Especial Familiar 1 Acdo. Núm. Exp. 168/2025.
Mendoza Flores Eduardo su sucesión. Sucesorio Familiar 1 Acdo. Núm. Exp. 254/2023 Sucesorio Intestamentario.
Molina Vera Óscar Luis vs. María Yokasta Von Jess Núñez. Diversos 1 Acdo. Núm. Exp. 1078/2025.
Montoya Ramírez Jéssica Mayte vs. Libni Eleazar Gómez Carrasco. Controversias del Orden Familiar 1 Acdo. en Incidente. Núm. Exp. 1120/2016 Inc. de Cump. de Pago de Pensión Alimenticia.
Mora Díaz Rodolfo Mauricio vs. Díaz de León Sandoval Aidée. Controversias del Orden Familiar 2 Acdos. en Incidente. Núm. Exp. 94/2024 Inc. de Susp. de Régimen de Visitas y Convivencias.
Morales Gómez Rafael Alejandro vs. García Estrada Yanira. Especial Familiar 1 Acdo. en Otros. Núm. Exp. 1630/2022 Tomo Iii.
Muñoz Ortega Gloria Andrea vs. Alday Delgadillo Rodrigo. Controversias del Orden Familiar 2 Billetes. 1 Acdo. en Otros. Núm. Exp. 1374/2019 Principal Tomo Iv.
Muñoz Trejo Aurelio su sucesión. Sucesorio Familiar 1 Acdo. Núm. Exp. 3342/2024.
Natharen Montes Betzabeth vs. José Manuel López Herrera. Especial Familiar 1 Acdo. en Incidente. Núm. Exp. 836/2020 Inc. de Pensiones Alimenticias Vencidas y No Pagadas.
Navarro Magaña José Refugio Alfonso su sucesión. Sucesorio Familiar 1 Acdo. Núm. Exp. 300/2026 Sucesorio Intestamentario.
Negrete Villaseñor María del Consuelo. Sucesorio Familiar 1 Acdo. en Incidente. Núm. Exp. 3474/2024 Inc. de Rendición de Ctas. y Entrega de Bienes.
Nieto Mora Araceli vs. Amaro Pérez Sergio Gerardo. Controversias del Orden Familiar 1 Acdo. Núm. Exp. 88/2026.
Olivares Martínez Honorio vs. Suárez Osnaya María del Rosario. Especial Familiar 1 Acdo. Núm. Exp. 506/2017.
Paredes Fernández Patricia vs. Amado Rojas José David. Ord. Civil Familiar 2 Acdos. en Incidente. Núm. Exp. 46/1987 Rep- Aut Inc. Liquidación Sociedad Conyugal.
Pineda Ángela Leyva. Ord. Civil Familiar 1 Acdo. en Expedientillo. Núm. Exp. 738/2004 Bis. 1 Interdiccion.
Prieto Ramos Carlos Gerardo vs. Márquez Calderón Rosa María. Controversias del Orden Familiar Dada Nueva Cuenta. 1 Acdo. Núm. Exp. 1144/2023 Controv. del Orden Familiar.

SOLO CONSULTA

Razumoff Russ Rafael vs. Sucesorio Familiar 1 Acdo. Núm. Exp. 488/1994 Tercera Seccion.
Razumoff Russ Rafael. Sucesorio Familiar 2 Acdos. Núm. Exp. 488/1994 Segunda Seccion.
Reséndiz Aparicio Arturo vs. Ruíz Pérez Lilia. Ord. Civil Familiar 1 Acdo. Núm. Exp. 94/2026.
Reyes Ruelas Dolores Ana Gabriela vs. Ugalde Jiménez Marcos. Controversias del Orden Familiar 1 Acdo. en Incidente. Núm. Exp. 1230/2025 Inc. de Cancel. de Pensión Alimenticia.
Ríos Alvarado Itzel Naibe vs. César Augusto del Ángel Rojas. Controversias del Orden Familiar 2 Acdos. Núm. Exp. 1866/2018.
Rivas Arredondo Andrés su sucesión. Sucesorio Familiar Dada Nueva Cuenta. 1 Acdo. Núm. Exp. 2866/2024.
Rodríguez Caraza Horacio. Sucesorio Familiar 1 Acdo. Núm. Exp. 1028/2025.
Roldán Partida Edgar su sucesión. Sucesorio Familiar 1 Acdo. Núm. Exp. 392/2026 Sucesorio Intestamentario.
Romero García Violeta Lizbeth vs. Juan Carlos Romero Pérez. Controversias del Orden Familiar 1 Acdo. en Incidente. Núm. Exp. 674/2014 Inc. de Cobro de Pensiones Alimenticias Caidas y Actual. de Pensión Alimenticia.
Romero Muñoz Ignacio vs. Carmen Lluvia Campa Morales. Div. Nec. 1 Acdo. Núm. Exp. 1130/2025.
Ruíz Aguirre Carolina. Sucesorio Familiar 1 Acdo. Núm. Exp. 44/2021.
Sánchez Barrientos Alejandro vs. Díaz Espinoza Sonia. Controversias del Orden Familiar 1 Acdo. Núm. Exp. 606/2025.
Sánchez Palafox Miguel vs. Pineda Espitia María Magdalena. Controversias del Orden Familiar 2 Acdos. en Incidente. Núm. Exp. 1584/2004 Inc. de Cancel. de Pensión Alimenticia.
Tepox Puga Leonardo Rafael vs. Claudia Berenice Martínez Ramos. Ord. Civ. 1 Acdo. Núm. Exp. 978/2002.
Umaña Romero Daniel vs. Georgina Marlene Herrejón Rejon. Especial Familiar 1 Acdo. en Incidente. Núm. Exp. 1732/2011 Inc. de Cancel. de Pensión Alimenticia.
Valentín Villegas Wendy Jael vs. Geovanny Lamarca Guzmán. Especial Familiar 1 Acdo. Núm. Exp. 1990/2017.
Vallejo Caro Óscar Miguel su sucesión. Sucesorio Familiar 1 Acdo. Núm. Exp. 3446/2024.
Vázquez Arriola María Estela Selene vs. García Hernández Néstor Daniel. Controversias del Orden Familiar 1 Acdo. Núm. Exp. 2000/2024 Controv. del Orden Familiar.
Vázquez Cendejas Hernán su sucesión. Sucesorio Familiar 1 Acdo. Núm. Exp. 496/2024 Cuarta Seccion.
Vázquez Cendejas Hernán su sucesión. Sucesorio Familiar 1 Acdo. Núm. Exp. 496/2024 Sucesorio Intestamentario.
Velasco Martínez María de Jesús su sucesión. Sucesorio Familiar 1 Acdo. Núm. Exp. 2012/2024 Tercera Seccion.
Villaruel Sánchez Miguel. Sucesorio Familiar 1 Acdo. Núm. Exp. 428/2004.
Zayas Maldonado José Gustavo Jaime. Sucesorio Familiar 2 Acdos. Núm. Exp. 2212/2024.
De la Rosa Ávila Víctor su sucesión. Sucesorio Familiar 1 Acdo. en Expedientillo. Núm. Exp. 440/2019.
Del Carmen García Sofía. Sucesorio Familiar 1 Acdo. Núm. Exp. 3420/2024.
AUDIENCIA
Martínez Domínguez Juana Ivonne vs. Arreguín López Gustavo. Controversias del Orden Familiar 1 audiencia. Núm. Exp. 522/2026.
Morales Gómez Rafael Alejandro vs. García Estrada Yanira. Especial Familiar. 1 Aud. en Incidente. Núm. Exp. 1630/2022 Inc. de Cambio de Guarda y Custodia de A. A. M. G.

SENTENCIAS INTERLOCUTORIAS

Hernández Gutiérrez Carmen su Sucesión. Sucesorio Familiar Sent. Interl. 1 Sent. Inter. en Incidente. Núm. Exp. 828/2025 Inc. de Remoción de Albacea

LA SECRETARIA DE ACUERDOS
LIC. LETICIA CRUZ MÉNDEZ

VIGÉSIMO OCTAVO DE LO FAMILIAR

SECRETARÍA "A"
ACUERDOS DEL 2 DE SEPTIEMBRE DEL 2026

Aguilar Escalera David Alexis vs. Jaramillo Honorato Brenda. Controversias del Orden Familiar No Ha Lugar. 1 Acdo. Núm. Exp. 2761/2024.
Aguilar Méndez Huberta su sucesión. Sucesorio Familiar Elaboración de Oficio. 1 Acdo. Núm. Exp. 105/2026.
Alarcón Castellanos Guillermina su sucesión. Sucesorio Familiar Manifestaciones. 1 Acdo. Núm. Exp. 1057/2022.
Alarcón García Socorro su sucesión. Sucesorio Familiar Radicación. 1 Acdo. Núm. Exp. 537/2026.
Alfaro Silva Leonarda. Sucesorio Familiar Informe Archivo Judicial. 1 Acdo. Núm. Exp. 2305/2014.
Alvarado Hernández Antonia su sucesión. Sucesorio Familiar Elaboración de Oficio. 1 Acdo. Núm. Exp. 125/2026.
Álvarez Araujo Nicolás su sucesión. Sucesorio Familiar Expedientillo. 1 Acdo. en Expedientillo. Núm. Exp. 991/2023 Expedientillo.
Álvarez Vergara Salvador vs. Álvarez Vergatra María Adelina y Álvarez Solís Beatriz y Notario Público Número 64 de la Ciudad de México y C Director del Archivo General de Notarias de la Ciudad de México. Ord. Civil Familiar Elaboración de Cédula. 1 Acdo. Núm. Exp. 3031/2024.
Arreola Linares Bertha vs. Valderrama Mendoza Jorge Allan. Especial Familiar Devolución de Exhorto. 1 Acdo. Núm. Exp. 3027/2024.
Camberos Franchini Ofelia, su sucesión. Sucesorio Familiar Se Da Vista. 1 Acdo. Núm. Exp. 421/2020.
Cantú Rivera Carlos Eduardo su sucesión. Sucesorio Familiar Radicación. 1 Acdo. Núm. Exp. 535/2026.
Cárdenas Díaz María su sucesión. Sucesorio Familiar Manifestaciones. 2 Acdos. Núm. Exp. 629/2025.
Carrillo Estrada Jéssica Vanessa vs. Zárate Zacarías Jair Irving. Controversias del Orden Familiar Elaboración de Oficio. 1 Acdo. Núm. Exp. 3137/2024.
Carvente Herrera Juventino vs. González del Carmen Fabiola. Especial Familiar Se Da Vista. 1 Acdo. en Incidente. Núm. Exp. 99/2021 Inc. de Alimentos, Guarda y Custodia.
Cassio Mata José Manuel Modesto su sucesión. Sucesorio Familiar Radicación. 1 Acdo. Núm. Exp. 533/2026.
Castillo Ortiz Lilia su sucesión. Sucesorio Familiar Manifestaciones. 1 Acdo. Núm. Exp. 1583/2021.
Contreras Rosales Silvia Berenice vs. Guadarrama Gurrola Gustavo. Controversias del Orden Familiar Devolución de Cédula. 1 Acdo. Núm. Exp. 2133/2016 Inc. de Cancel. de Pensión Alimenticia.
Cruz Ramirez Porfirio. Sucesorio Familiar Devolución de Cédula. 2 Acdos. Núm. Exp. 117/2026 Secc. Segunda.
Delabra Araujo Luis Eduardo su sucesión. Sucesorio Familiar Manifestaciones de la Promovente. 1 Acdo. en Expedientillo. Núm. Exp. 243/2022 Secc. Segunda.
Donis Maldonado Ricardo vs. Serrano Calderón Fabiola Araceli. Ord. Civil Familiar Devolución de Cédula. 1 Acdo. Núm. Exp. 1793/2011 Inc. de Cancel. de Pensión Alimenticia.
Espinoza Alarcón Ana María vs. Arturo Ávila Cruz. Especial Familiar Elaboración de Oficio. 1 Acdo. Núm. Exp. 1067/2013.
Fernández Duron Roxana vs. Sarmiento Hernández Andrés Mateo. Controversias del Orden Familiar Oficio Fiscalía. 1 Acdo. Núm. Exp. 1503/2023.
Fernández Duron Roxana vs. Sarmiento Hernández Andrés Mateo. Controversias del Orden Familiar Elaboración de Oficio. 1 Acdo. Núm. Exp. 1503/2023 Inc. de Ejecc. de Convn. Tomo Ii.
Ferrer López Clara María vs. Rivas Trujillo Salvador. Controversias del Orden Familiar Elaboración de Oficio. 1 Acdo. en Otros. Núm. Exp. 2835/2024 Tomo Ii.
Flores Rivas Ernesto su sucesión. Sucesorio Familiar Informe Dif. 1 Acdo. Núm. Exp. 379/2026.
Gaitan Sarmiento José su sucesión. Sucesorio Familiar Expedientillo. 1 Acdo. Núm. Exp. 205/2026.
García González Adriana vs. Aguilera Vázquez Guillermo. Controversias del Orden Familiar Comparecencia. 1 Acdo. en Incidente. Núm. Exp. 541/2022 Bis. 2 Inc. de Cump. de Convn. 2 (Adriana).
García Petronilo vs. García Lugo Rogelio. Controversias del Orden Familiar Comparecencia. 1 Acdo. Núm. Exp. 275/2026.
García de la Cruz Franciscoi su sucesión. Sucesorio Familiar Se Da Vista. 1 Acdo. Núm. Exp. 2147/2024.
Gayosso Martínez Eleazar su Sucesión vs. Gayosso Arenales Nixon y Gayosso Arenales Euler y Gayosso Arenales Nancy y Gayosso Arenales Hitandewy. Sucesorio Familiar Copias. 1 Acdo. Núm. Exp. 1711/2021.
Greensmith Andrew Lloyd. Ord. Civil Familiar Devolución de Cédula. 1 Acdo. Núm. Exp. 341/2026.
Gutiérrez Ávila Estefania vs. Díaz Marín Fernando Raúl. Especial Familiar Manifestaciones de la Promovente. 1 Acdo. en Incidente. Núm. Exp. 1507/2021 Inc. de Cambio de Guarda y Custodia 2024.

SOLO CONSULTA
SOLO CONSULTA
SOLO CONSULTA

Gutiérrez Velázquez Laura su sucesión. Sucesorio Familiar Comparecencia. 1 Acdo. Núm. Exp. 515/2026.

Guzmán Castillo Karla Beatriz vs. José Luis Ramírez Ríos. Especial Familiar Devolución de Cédula. 1 Acdo. en Incidente. Núm. Exp. 507/2025 Inc. de Aumento de Pensión.

Hernández García Gerardo su sucesión. Sucesorio Familiar Llegada de Autos y Se Acuerda Expedientillo. 1 Acdo. Núm. Exp. 1613/2021.

Jaimes Salgado Virginia vs. Julio César Ríos Guzmán. Controversias del Orden Familiar Devolución de Ced. y Cómputo para Contestar Demanda. 1 Acdo. en Incidente. Núm. Exp. 107/2025 Inc. de Cancel. de Pensión Alimenticia.

Jaramillo Valdez Verónica vs. Dorantes Chavarría Michael. Controversias del Orden Familiar Se Acusa Rebeldía. 1 Acdo. Núm. Exp. 399/2023.

Jiménez Haro Alondra vs. Adrián Geovanni Linares Enríquez. Controversias del Orden Familiar Informe. 1 Acdo. Núm. Exp. 199/2014.

Lara Armenta Marcelino su sucesión. Sucesorio Familiar Se Acusa Rebeldía. 1 Acdo. Núm. Exp. 2717/2024.

León Pérez Alberto. Sucesorio Familiar Dada Nueva Cuenta. 2 Acdos. en Otros. Núm. Exp. 197/2011 Bis. 4 Secc. Cuarta.

López Arias David. Sucesorio Familiar Se Admite Incidente. 1 Acdo. en Incidente. Núm. Exp. 451/1995 Inc. de Nul. de Actuaciones (Abril 2024).

López Carreón Esperanza su sucesión. Sucesorio Familiar Copias. 1 Acdo. en Expedientillo. Núm. Exp. 2049/2024 Expediente.

López Gómez María Ivonne Leticia vs. Sánchez Quirós Omar Isaac. Especial Familiar Comparecencia. 1 Acdo. Núm. Exp. 2355/2024.

Loredo Estrada Antonio su sucesión. Sucesorio Familiar Expedientillo. 1 Acdo. Núm. Exp. 583/2025.

Magdaleno Vda. de Cardoso Altagracia. Int. Expedientillo. 1 Acdo. Núm. Exp. 847/1992.

Martínez Flores Gabriela Catalina vs. Ilizaliturri Brock Ignacio. Controversias del Orden Familiar Se Admite Recurso de Apelación. 2 Acdos. Núm. Exp. 931/2020 Bis. 1 Tomo.

Martínez García Juan José vs. Cortés San Vicente Isabel. Especial Familiar Vista. 1 Acdo. en Incidente. Núm. Exp. 459/2024 Cuderno Inc. de Liquidación de Sociedad Conyugal.

Martínez Hernández Rogelio vs. Navarro Pérez Georgina. Ord. Civil Familiar Se Admite Recurso de Apelación. 1 Acdo. Núm. Exp. 17/2026.

Martínez Lucio Luis Roberto vs. Viveros Acevedo Paola Mareli. Especial Familiar Billete de Depósito. 1 Acdo. Núm. Exp. 177/2025.

Medina Pérez Abril Michell vs. David Pérez Jiménez. Controversias del Orden Familiar Informe. 1 Acdo. Núm. Exp. 579/2025.

Mendoza Iniesta Marco Antonio vs. Ortiz Gamboa Verónica. Controversias del Orden Familiar Solic. de Copias Certificadas. 2 Acdos. Núm. Exp. 747/2022 Bis. 1 Tomo Dos.

Morales Marín Emilio su sucesión. Sucesorio Familiar Manifestaciones y Autorizaciones. 1 Acdo. Núm. Exp. 803/2023.

Morales de la Loza Rubén su sucesión. Sucesorio Familiar Manifestaciones. 1 Acdo. Núm. Exp. 33/2026.

Moreno Martínez Juana Aidé vs. Fernando David Badillo González. Controversias del Orden Familiar Señalamiento de Continuación de Aud. de Ley. 1 Acdo. Núm. Exp. 351/2019.

Ocampo Nava Berenice vs. Sánchez Sotelo Cristian. Controversias del Orden Familiar Billetes de Depósito. 1 Acdo. Núm. Exp. 2271/2024.

Olvera Díaz Cándido Fernando su sucesión. Sucesorio Familiar Informe Archivo Judicial. 1 Acdo. Núm. Exp. 399/2026.

Olvera Meza Haney Selene vs. Gutiérrez Mira Enrique Cuauhtémoc. Controversias del Orden Familiar Oficio Cecofam. 1 Acdo. Núm. Exp. 2851/2024 Principal.

Ortiz Cano Julieta su sucesión. Sucesorio Familiar Informe Archivo Judicial. 1 Acdo. Núm. Exp. 407/2026.

Ortiz Ortega María Genoveva vs. Alejandro Muñoz Granados. Controversias del Orden Familiar Certificación. 4 Acdos. en Incidente. Núm. Exp. 549/2025 Inc. de Cancel. de Pensión Alimenticia.

Pérez Carballo Luis Argenis vs. Márquez Duarte Karen. Ord. Civil Familiar Se Admite Recurso de Apelación. 1 Acdo. Núm. Exp. 31/2026.

Pérez Martínez María de Lourdes vs. Lecea García Miguel Ángel. Controversias del Orden Familiar Billete de Depósito. 1 Acdo. Núm. Exp. 2685/2024 Tomo Ii.

Pineda Jiménez Rogelia su sucesión. Sucesorio Familiar Copias. 1 Acdo. Núm. Exp. 963/2024.

Quiroz Plaza Lucio su sucesión. Sucesorio Familiar Radicación. 1 Acdo. Núm. Exp. 531/2026.

Ramírez Díaz Juan su sucesión. Sucesorio Familiar Informe Archivo Judicial. 1 Acdo. Núm. Exp. 425/2026.

Ramírez Vargas Luisa Fernanda vs. Ojeda Andrade Gerardo. Controversias del Orden Familiar Llegada de Autos. 1 Acdo. Núm. Exp. 1433/2021.

Rincón Jiménez Martina. Sucesorio Familiar Expedientillo. 1 Acdo. Núm. Exp. 75/2007 Bis. 1.

Rodea Navarro Raúl Cuauhtémoc su sucesión. Sucesorio Familiar Devolución de Cédula. 1 Acdo. Núm. Exp. 1187/2024.

Rodríguez de la Gala Damet Aura Helena vs. Urbina Chavarría Víctor Hugo. Controversias del Orden Familiar Elaboración de Cédula. 1 Acdo. en Incidente. Núm. Exp. 545/2024 Inc. de Actual. de Pensión Alimenticia.

Rojas Barrios José Eduardo Rafael su sucesión. Sucesorio Familiar Copias. 1 Acdo. Núm. Exp. 1775/2015.

Rojo Ayala Gloria Patricia su sucesión. Sucesorio Familiar Expedientillo. 1 Acdo. en Expedientillo. Núm. Exp. 661/2025 Expedientillo.

Rosas Mendoza Oliva su sucesión. Sucesorio Familiar Manifestaciones de la Promovente. 1 Acdo. Núm. Exp. 2113/2024.

Saldívar Romero Alejandro. Sucesorio Familiar Requerimiento. 1 Acdo. Núm. Exp. 511/2026.

Salinas Falcón Germán Benito vs. Gómez Parrilla María de Los Ángeles. Controversias del Orden Familiar Requerimiento de Sala. 1 Acdo. Núm. Exp. 2139/2023 Tomo V.

Salinas Falcón Germán Benito vs. Gómez Parrilla María de Los Ángeles. Controversias del Orden Familiar Manifestaciones del Promovente. 2 Acdos. Núm. Exp. 2139/2023 Tomo Vi.

Sánchez Navarro Karla Rebeca vs. Espinosa Rivera Miguel Ángel. Controversias del Orden Familiar Copias. 1 Acdo. Núm. Exp. 685/2022.

Santos Pascual Pilar vs. Morales Hernández Agustín Bernardo. Ord. Civil Familiar Llegada de Autos. 1 Acdo. Núm. Exp. 1813/2023.

Soto Gutiérrez Giuzel Ileana vs. Perafan Garduno Sergio. Controversias del Orden Familiar Expedientillo. 1 Acdo. Núm. Exp. 2617/2024.

Tavera Sotomayor Maribel su sucesión. Sucesorio Familiar Informe Dif. 1 Acdo. Núm. Exp. 359/2026.

Tiempo Guzmán Paula su Suc. Sucesorio Familiar Se Forma Secc. Cuarta y Pasa a Sentencia. 1 Acdo. Núm. Exp. 2359/2024 Secc. Cuarta.

Tiempo Guzmán Paula su Suc. Sucesorio Familiar Se Forma Secc. Tercera y Se Aprueba. 1 Acdo. Núm. Exp. 2359/2024 Secc. Tercera.

Toscano López Patricia vs. Luis Bravo Fernández. Especial Familiar Otro Si Digo. 1 Acdo. Núm. Exp. 435/2013.

Téllez Santana Samuel vs. Lucía Alejandra Velázquez Rodríguez. Div. Incausado Informe. 1 Acdo. Núm. Exp. 1549/2010.

Vázquez Bañuelos Marcos su Sucesión vs. Bañuelos Marcos Vázquez. Sucesorio Familiar Se Notifica de la Llegada de Autos. 1 Acdo. en Otros. Núm. Exp. 2557/2024 Secc. Cuarta.

Vázquez Garza Lesly vs. González Fuentes José Iván Ariel. Controversias del Orden Familiar Se Admite Recurso de Apelación. 1 Acdo. Núm. Exp. 1079/2024.

Vázquez Rodríguez Jorge Ángel vs. Aguirre Pineda Andreina Karina. Especial Familiar Expedientillo. 1 Acdo. Núm. Exp. 409/2022.

Vilchis Torres Nancy vs. David Rey Trueba Salazar. Controversias del Orden Familiar Minuta. 1 Acdo. en Incidente. Núm. Exp. 251/2021 Inc. de Cancel. de Pensión Alimenticia.

Zarco Díaz Lucila. Juris. Voluntaria Familiar Manifestaciones de la Promovente. 2 Acdos. Núm. Exp. 2817/2024.

Zarco Piedras Isaías su sucesión. Sucesorio Familiar Autos a Notario. 1 Acdo. Núm. Exp. 1639/2022.

AUDIENCIA

Cruz Servín María y Cruz Servín Yolanda vs. Cruz Sservin Genaro. Aud. de Ley Incidental Ord. Civil Familiar. 1 Aud. en Incidente. Núm. Exp. 117/2026 Cuad. Incidental.

Sánchez Martínez José. Aud. de Ley Incidental Pasa a Sent. Sucesorio Familiar. 1 Aud. en Incidente. Núm. Exp. 245/1987 Inc. de Oposición a la Rendición de Cuentas.

Silva Cornejo Thalia Gabriela vs. Ramírez Torres Erick Gibran. Continuación de Aud. de Ley Pasa a Sent. Controversias del Orden Familiar 1 audiencia. Núm. Exp. 131/2024.

Ventura Solache Fernando y Ventura Solache Daniel Alberto. Aud. a que Se Refiere el Artículo 801 del Cpc Sucesorio Familiar. 1 audiencia. Núm. Exp. 59/2026.

LA SECRETARIA DE ACUERDOS
LIC. VIRIDIANA PAOLA MORALES HERNÁNDEZ

SOLO CONSULTA
SOLO CONSULTA
SOLO CONSULTA

SECRETARÍA "B"
ACUERDOS DEL 2 DE SEPTIEMBRE DEL 2026

Álamos Fuentes Leonardo su sucesión. Sucesorio Familiar Expdllo. Rea. 1 Acdo. Núm. Exp. 292/2017.

Alvarado Camarillo Julio César vs. Corral Juárez Lea Betzabeth. Controversias del Orden Familiar Acdo. Mf. 1 Acdo. en Incidente. Núm. Exp. 284/2012 Bis. 2 Segundo Incumplimiento de Convenio.

Álvarez Acuchi Ofelia su sucesión. Sucesorio Familiar Auto Rea. 1 Acdo. Núm. Exp. 138/2026.

Andrade Escalante Pilar, su sucesión. Sucesorio Familiar Auto Rea. 1 Acdo. Núm. Exp. 460/2020.

Ávalos Sánchez Érika Abril y Ramírez Calzada Gerardo. Controversias del Orden Familiar Auto Rea. 1 Acdo. en Incidente. Núm. Exp. 840/2018 Cuaderno. Cuantif. y Liquidación de Pensiones Alimenticias Vencidas y No Pagadas.

Bautista Estrada Brenda vs. Hernández Borja Jorge Eduardo. Controversias del Orden Familiar Auto Rea. 1 Acdo. Núm. Exp. 430/2025.

Calzada Alejo Rebeca su sucesión. Sucesorio Familiar Informe Kos. 1 Acdo. en Incidente. Núm. Exp. 1466/2023 Inc. de Oposición Al Inventario y Avalúo.

Camiruaga y Díaz Mercado Albertina Enedina su sucesión. Sucesorio Familiar Auto Rea. 1 Acdo. Núm. Exp. 2166/2023.

Castro García del Valle Tonatiuh vs. Carrillo Martínez Alicell. Controversias del Orden Familiar Acdo. Mf. 1 Acdo. en Incidente. Núm. Exp. 1030/2016 Inc. de Liquidación de Pensiones Alimenticias Adeudasda Septiembre 2025 a Febrero 2026.

Contreras Sánchez Salvador su sucesión. Sucesorio Familiar Expdllo. Rea. 1 Acdo. Núm. Exp. 774/2025.

Cruz Salinas Sofía vs. Soriano Cruz Patricio. Controversias del Orden Familiar Auto Rea. 1 Acdo. en Incidente. Núm. Exp. 606/2025 Inc. de Pago de Pensiones Vencidas y No Pagadas.

Flores Rodas Graciela vs. Díaz Martínez Carlos Alberto. Ord. Civil Familiar Reb. Kos. 1 Acdo. en Incidente. Núm. Exp. 86/2026 Inc. de Cancel. de Alimentos.

Fuentes Cervantes Félix su Suc. Sucesorio Familiar Auto Rea. 2 Acdos. Núm. Exp. 300/1973.

García Espinosa Jesús Gamaliel vs. Mayra Nayeli Moreno García. Controversias del Orden Familiar Auto Rea. 1 Acdo. Núm. Exp. 350/2019.

Garcia Mendoza Omar. Sucesorio Familiar Informe Kos. 1 Acdo. Núm. Exp. 344/2026.

Garduño Rodríguez Luis Carlos vs. Paredes Sandoval Silvia Maribel del Pilar. Controversias del Orden Familiar Expdllo. Rea. 1 Acdo. Núm. Exp. 294/2023 Tomo VII del Principal.

Gómez Jordán Macpzil vs. Salazar del Valle Mario Alberto. Controversias del Orden Familiar Minuta y Autoriza Kos. 1 Acdo. Núm. Exp. 1476/2021 Tomo II del Principal.

Guzmán Gaspar Ana Liliana vs. González González Miguel Ángel. Controversias del Orden Familiar Acdo. Mf. 1 Acdo. en Otros. Núm. Exp. 1312/2014 Tomo Ii.

Hernández Beltrán Margarito. Sucesorio Familiar Auto Rea. 1 Acdo. Núm. Exp. 42/2020.

Hernández Morales Janet Guadalupe vs. Cristian Giovanni Velázquez Martínez. Controversias del Orden Familiar Acdo. Mf. 1 Acdo. Núm. Exp. 506/2020.

Hernández Morales Janet Guadalupe vs. Cristian Giovanni Velázquez Martínez. Controversias del Orden Familiar Acdo. Mf. 1 Acdo. en Amparo. Núm. Exp. 506/2020 1187/2026.

Hernández Rodríguez Valery Julieta vs. López Gómez Ismael. Controversias del Orden Familiar Vista Kos. 1 Acdo. Núm. Exp. 1176/2013 Tomo II del Principal.

Ibáñez Almazán Bernardino vs. Arroyo González Joselyn Alejandra. Controversias del Orden Familiar Acdo. Mf. 1 Acdo. Núm. Exp. 278/2023 Tomo II del Principal.

Iwinski Nowocinska Jan Wladyslaw su sucesión. Sucesorio Familiar Informe Kos. 1 Acdo. Núm. Exp. 1458/2024.

Jiménez Santiago Griselda vs. del Ángel Gallegos Gabriel de Jesús. Controversias del Orden Familiar Exh. Sin Diligenciar Kos. 1 Acdo. Núm. Exp. 30/2025.

Juan Lazcano Erick José vs. Puig Alcántara Brenda. Controversias del Orden Familiar Acdo. Mf. 1 Acdo. Núm. Exp. 656/2024.

Labrada García Juan Pedro su sucesión. Sucesorio Familiar Acdo. Mf. 1 Acdo. Núm. Exp. 322/2022 Secc. Cuarta.

Lara Guadarrama Roberto su sucesión. Sucesorio Familiar Se Aprueba Secc. Segunda Kos. 2 Acdos. Núm. Exp. 1152/2024 Secc. Segunda.

Lima Escudero Alberto su sucesión. Sucesorio Familiar Informe Kos. 1 Acdo. Núm. Exp. 448/2026.

Llaguno Maya Andrés su sucesión. Sucesorio Familiar Expdllo. Rea. 1 Acdo. Núm. Exp. 1650/2024.

López Esparza Lashidua. Especial Familiar Billete a Disposición Kos. 3 Acdos. en Incidente. Núm. Exp. 776/2013 Inc. de Pensión Alimenticia Tomo Ii.

Mancera Juárez Pedro y Francisca Chávez Martínez. Sucesorio Familiar Auto Rea. 1 Acdo. en Amparo. Núm. Exp. 2026/1979 Bis. 3 Amparo No. 45/81.

Martínez Hernández Isabel su sucesión. Sucesorio Familiar Acdo. Mf. 1 Acdo. Núm. Exp. 3244/2024 Secc. Tercera.

Martínez Piña Juan Carlos vs. Jazmín Azucena Corral Sotelo. Controversias del Orden Familiar Acdo. Mf. 1 Acdo. Núm. Exp. 498/2021.

Martínez Ruíz Piedad. Int. Expdllo. Rea. 1 Acdo. Núm. Exp. 108/1996.

Medina Palacios Jazmín vs. Bastida Godínez Miguel Ángel. Controversias del Orden Familiar Billete a Disposición Kos. 1 Acdo. Núm. Exp. 1012/2024 Tomo Ii.

Mendiola García Omar vs. Romero Corona Sandra. Controversias del Orden Familiar Ced. Diligenciada Kos. 1 Acdo. Núm. Exp. 1894/2022 Tomo II de Principal.

Mendoza Jiménez Enrique Eliseo su sucesión. Sucesorio Familiar Acdo. Mf. 1 Acdo. Núm. Exp. 2962/2024 Secc. Segunda.

Palacios Romero Luis su sucesión. Sucesorio Familiar Auto Rea. 1 Acdo. Núm. Exp. 1122/2018.

Palomar Rodríguez Rubí vs. Moreno Trevilla Jesús. Especial Familiar Auto Rea. 1 Acdo. Núm. Exp. 1284/2023.

Pérez Gracidas Arturo vs. Pérez Gracidas María Elena y Gracidas Vargas Maura su sucesión. Ord. Civil Familiar Acdo. Mf. 1 Acdo. Núm. Exp. 538/2026.

Prado González José Guadalupe. Test. Auto Rea. 1 Acdo. Núm. Exp. 1492/2002.

Ramires Santillán María Guadalupe su sucesión. Sucesorio Familiar Informe Kos. 2 Acdos. Núm. Exp. 444/2026.

Ramírez Hinojosa Raquel. Sucesorio Familiar Acdo. Mf. 1 Acdo. Núm. Exp. 1914/2024.

Ramírez Rangel Fernando, su Suc. Sucesorio Familiar Auto Rea. 1 Acdo. Núm. Exp. 456/2008.

Ramírez Yáñez Marena Marcela vs. Uribe Martínez Mario Alejandro. Controversias del Orden Familiar Auto Rea. 1 Acdo. en Incidente. Núm. Exp. 1876/2012 Inc. de Cancel. de Pensión Alimenticia.

Rodríguez María de la Salud. Controversias del Orden Familiar Auto Rea. 1 Acdo. en Otros. Núm. Exp. 2100/2010 Secc. Iv.

Romero García Cleofas su sucesión. Sucesorio Familiar Auto Rea. 1 Acdo. Núm. Exp. 1376/2022.

Romero Mosco Rodrigo vs. Cabrera Guerrero Alejandra Isabel. Especial Familiar Acdo. Mf. 2 Acdos. en Incidente. Núm. Exp. 474/2023 Inc. de Cancel. de Pensión Alimenticia.

Romero Mosco Rodrigo vs. Cabrera Guerrero Alejandra Isabel. Especial Familiar Acdo. Mf. 2 Acdos. en Incidente. Núm. Exp. 474/2023 Tomo II del Inc. para Regular Las Consecuencias Inherentes a la Disol. del Vículo Matrimoni.

Romero Mosco Rodrigo vs. Cabrera Guerrero Alejandra Isabel. Especial Familiar Acdo. Mf. 1 Acdo. en Incidente. Núm. Exp. 474/2023 Inc. de Otorg. y Cancel. de Pensión Alimenticia, Pago de Lo Indebido y Pensiones No P.

Rosas Ponce Lucila su sucesión. Sucesorio Familiar Expdllo. Rea. 1 Acdo. en Incidente. Núm. Exp. 2216/2024 Secc. Cuarta de Partición y Adjudicion.

Salazar Olmos María Zareth vs. Cancino Jaimez Luis Ángel. Especial Familiar Auto Rea. 1 Acdo. en Incidente. Núm. Exp. 2148/2022 Inc. de Incremento de Pensión Alimenticia Provisional.

Sánchez Cordero María Guadalupe su sucesión. Sucesorio Familiar Admisión. 1 Acdo. Núm. Exp. 536/2026.

Sánchez Sánchez Osvaldo Concepción vs. Ávila Martínez Sthefany Areli. Controversias del Orden Familiar Acuerdo. 1 Acdo. Núm. Exp. 820/2024.

Sánchez Sánchez Osvaldo Concepción vs. Ávila Martínez Sthefany Areli. Controversias del Orden Familiar Acdo. Mf. 1 Acdo. en Incidente. Núm. Exp. 820/2024 Inc. de Modificación de Convn. (Régimen de Visitas y Convivencias).

Silva Garibay Patricia vs. Juan Carlos Maldonado Tapia. Especial Familiar No Ha Lugar Kos. 2 Acdos. Núm. Exp. 248/2013 Tomo II del Principal.

Soto Ortega Melina vs. Herrera Basilio Javier Adolfo. Controversias del Orden Familiar Acdo. Mf. 1 Acdo. Núm. Exp. 2814/2024.

SOLO CONSULTA
SOLO CONSULTA
SOLO CONSULTA

Sánchez Morales Brisia. Int. Expdllo. Rea. 1 Acdo. Núm. Exp. 616/2008.
Tinoco Flores Catalina su sucesión. Sucesorio Familiar Expdllo. Rea. 1 Acdo. Núm. Exp. 502/2024.
Torres Pérez Andrea vs. Hernández Sánchez Marco Antonio. Controversias del Orden Familiar Acdo. Mf. 1 Acdo. Núm. Exp. 1468/2024 Tomo Ii.
Vargas Flores Francisca, su Suc. Sucesorio Familiar Expdllo. Rea. 1 Acdo. Núm. Exp. 32/2012.
Vázquez Marín José su sucesión. Sucesorio Familiar Expdllo. Rea. 1 Acdo. Núm. Exp. 1784/2021.
Verazaluce Sanvicente Liboria su sucesión. Sucesorio Familiar Acdo. Mf. 1 Acdo. Núm. Exp. 506/2025.
Villegas Kovalevskaya Rafael vs. Fonseca Jorge Nadir. Controversias del Orden Familiar Acdo. Mf. 1 Acdo. en Incidente. Núm. Exp. 2088/2023 Décimo Inc. de Impugnación de Firma.
Villegas Kovalevskaya Rafael vs. Fonseca Jorge Nadir. Controversias del Orden Familiar Acdo. Mf. 1 Acdo. en Incidente. Núm. Exp. 2088/2023 Décimo Primer Inc. de Impugnación de Firma.
Villegas Kovalevskaya Rafael vs. Fonseca Jorge Nadir. Controversias del Orden Familiar Acdo. Mf. 1 Acdo. en Incidente. Núm. Exp. 2088/2023 Inc. de Impugnación de Firma del Escrito Presentado el Día Presentado el 12 de Febrero de 2026.
Villegas Kovalevskaya Rafael vs. Fonseca Jorge Nadir. Controversias del Orden Familiar Acdo. Mf. 1 Acdo. en Incidente. Núm. Exp. 2088/2023 Inc. de Modificación Al Régimen de Visitas y Convivencias.
Villegas Kovalevskaya Rafael vs. Fonseca Jorge Nadir. Controversias del Orden Familiar Acdo. Mf. 1 Acdo. en Incidente. Núm. Exp. 2088/2023 Primer Inc. de Impugnación de Firma.
Villegas Kovalevskaya Rafael vs. Fonseca Jorge Nadir. Controversias del Orden Familiar Acdo. Mf. 2 Acdos. en Incidente. Núm. Exp. 2088/2023 Quinto Inc. de Impugnación de Firma.
Villegas Kovalevskaya Rafael vs. Fonseca Jorge Nadir. Controversias del Orden Familiar Acdo. Mf. 1 Acdo. en Incidente. Núm. Exp. 2088/2023 Tercer Inc. de Impugnación de Firma.
Villegas Kovalevskaya Rafael vs. Fonseca Jorge Nadir. Controversias del Orden Familiar Acdo. Mf. 1 Acdo. Núm. Exp. 2088/2023 Tomo III del Principal.
Álvarez Cabrera Arturo su Sucesión. Sucesorio Familiar Ratificar Kos. 1 Acdo. en Otros. Núm. Exp. 1174/2018 Secc. Tercera.
AUDIENCIA
González Tactho María Sixta su sucesión. Aud. Rea Sucesorio Familiar. 1 audiencia. Núm. Exp. 398/2026.
Velázquez Vargas Eunice Gabriela vs. Ortiz Monroy Juan Carlos. Aud. Kos Especial Familiar. 1 Aud. en Incidente. Núm. Exp. 820/2025 Inc. de Aumento de Pensión Alimenticia.

EL SECRETARIO DE ACUERDOS
LIC. FABIÁN MARISCAL RAZO

TRIGÉSIMO DE LO FAMILIAR

SECRETARÍA "A"
ACUERDOS DEL 2 DE SEPTIEMBRE DEL 2026

Albuerne y Goyzueta María del Carmen. Sucesorio Familiar Autorizacion. 1 Acdo. Núm. Exp. 945/2018.
Alcalá Gracian Ma Guadalupe su sucesión. Sucesorio Familiar Autr. por el Séptimo del 112 Cdeg. 1 Acdo. Núm. Exp. 47/2026.
Arista Chávez Juan Jorge su sucesión. Sucesorio Familiar Pasa a Sent. Nsh. 1 Acdo. Núm. Exp. 405/2025.
Arzate Ramírez Rosa María su Suc. Sucesorio Familiar Correo Al Archivo Judicial Cdeg. 1 Acdo. en Expedientillo. Núm. Exp. 4095/2024 Expedeintillo.
Báez Cano María Sara su sucesión. Sucesorio Familiar Copias Certificadas Cdeg. 1 Acdo. en Incidente. Núm. Exp. 371/2023 Inc. de Reclamación de Pago.
Becerra Langaricia Javier Carlos. Sucesorio Familiar Solic. de Oficio Al Echo General Cdeg. 1 Acdo. en Expedientillo. Núm. Exp. 255/2003.
Beltrán Araujo Daniel Eduardo. Sucesorio Familiar Minuta Diligenciada Cdeg. 1 Acdo. en Incidente. Núm. Exp. 1287/2016 Inc. de Remoción de Albacea.
Bernal Esteban Javier vs. Zumaya Bernal Jorge Humberto. Controversias del Orden Familiar Manifestaciones. 1 Acdo. en Incidente. Núm. Exp. 389/2024 Inc. de Cesación de la Medida Provisional a la Salidad del Domicilio.
Campa Nava Mónica su sucesión. Sucesorio Familiar Elaboración de Cedula. 1 Acdo. Núm. Exp. 2035/2021 Secc. Segunda.
Capetillo García Lilia su sucesión. Sucesorio Familiar Fecha de Aud. Nsh. 1 Acdo. Núm. Exp. 81/2026.
Carapia Cano Irma Beatriz vs. Antonio Salazae Rodríguez. Especial Familiar Se Reserva Sin Datos Cdeg. 1 Acdo. en Expedientillo. Núm. Exp. 1591/2012 Bis. 1.
Cardiel Terán Graciela su sucesión. Sucesorio Familiar Copias Certificadas Cdeg. 1 Acdo. Núm. Exp. 4127/2024 Secc. Segunda.
Castro Castro Apolinar su sucesión. Sucesorio Familiar Copias y Aotorización por el Séptimo del 112 Cdeg. 1 Acdo. Núm. Exp. 2187/2024.
Castro Guzmán Ricardo su sucesión. Sucesorio Familiar Sicor (Cdeg). 1 Acdo. Núm. Exp. 51/2026.
Contla Cano Luz Adriana vs. Domínguez Toto Juan Carlos. Controversias del Orden Familiar Informe de Hospital Cdeg. 1 Acdo. Núm. Exp. 1439/2018.
Cordero Ramírez Ana María del Pilar vs. Arreola Macin Rafael. Controversias del Orden Familiar Manifestaciones. 2 Acdos. Núm. Exp. 851/2021 Inc. de Cambio de Guarda y Custodia Provisional y Def. y Aplicación de Medidas de Apremio.
Cordero Ramírez Ana María del Pilar vs. Arreola Macin Rafael. Controversias del Orden Familiar 3 Acdos. en Incidente. Núm. Exp. 851/2021 Inc. de Modificación de Pensión Alimenticia en Razón de Proporcionalidad.
Cordero Ramírez Ana María del Pilar vs. Arreola Macin Rafael. Controversias del Orden Familiar 2 Acdos. en Incidente. Núm. Exp. 851/2021 Inc. de Pensiones Adeudadas y No Pagadas.
Cordero Ramírez Ana María del Pilar vs. Arreola Macin Rafael. Controversias del Orden Familiar Manifestaciones. 6 Acdos. Núm. Exp. 851/2021 Tomo Iii.
Correa Espinosa Margarita vs. José Osvaldo Gallardo Chávez. Especial Familiar Llegada de Autos y Glósese Expdllo. Cdeg. 1 Acdo. Núm. Exp. 893/2016.
Cruz Mejía Jéssica vs. Toto Comi Leonardo. Controversias del Orden Familiar Solic. de Exhorto. 1 Acdo. en Incidente. Núm. Exp. 291/2025 Inc. de Cancel. de Pensión Alimenticia.
Cruz Ramírez Guadalupe. Sucesorio Familiar Razón de Ratif. Nsh. 8 Acdos. Núm. Exp. 1947/2019 Secc. Cuarta.
Cruz Venegas Juana su sucesión. Sucesorio Familiar Elaboración de Oficio. 1 Acdo. Núm. Exp. 235/2026.
D' Rugama Jiménez José Manuel. Int. Manifestaciones Nsh. 1 Acdo. Núm. Exp. 319/1992.
Díaz Parra Porfirio Víctor Manuel. Sucesorio Familiar Medios Electrónicos para Notif. No Sicor Cdeg. 1 Acdo. Núm. Exp. 103/2023.
Díaz Robelo Beatriz. Sucesorio Familiar Exhibe Edictos. 1 Acdo. Núm. Exp. 2533/2024.
Díaz Solorio Nieves. Sucesorio Familiar Manifestaciones. 1 Acdo. Núm. Exp. 1245/2022.
Dorantes Carrillo Mariana Gabriela vs. Enrique Sánchez Basulto. Especial Familiar # Entrega de Billete. 1 Acdo. Núm. Exp. 2811/2024 Inc. de Pensión Alimenticia Tomo Iii.
Espino Peña Alejandro vs. Lessli Jacquelin Esquivel Sánchez. Especial Familiar Elaboración de Cedula. 1 Acdo. en Incidente. Núm. Exp. 2227/2024 Inc. de Pago de Pensiones Adeudadas.
Fuentes Cortés Patrizzio Addrian Yohonatan vs. Hernández Juárez Liduvina de Jesús. Especial Familiar Informe Intervencion. 2 Acdos. en Incidente. Núm. Exp. 3677/2024 Inc. de Régimen de Visitas y Convivencias.
Fuentes Esquivel Alfredo. Sucesorio Familiar Elaboración de Cedula. 1 Acdo. en Incidente. Núm. Exp. 171/1997 Inc. Remoción de Albacea.
Gallardo Guillén Karen vs. Moreno Lara Isaías. Controversias del Orden Familiar Elaborar Cédula. 1 Acdo. Núm. Exp. 191/2022.
García Fernández Alfonso vs. Valdez Villafania Vicenta. Especial Familiar 1 Acdo. en Incidente. Núm. Exp. 4097/2024 Inc. de Fijación de Pensión Alimenticia.
García Figueredo Yaima vs. Rafael Eliel Barrios Vargas. Controversias del Orden Familiar Informe Ine. 1 Acdo. en Incidente. Núm. Exp. 1493/2008 Inc. de Cancel. de Pensión Alimenticia.
García Palomera Álvaro su sucesión. Sucesorio Familiar Ordena Ced. de Notif. Nsh. 1 Acdo. Núm. Exp. 455/2025.
García Vázquez Pedro su sucesión. Sucesorio Familiar Ordena Girar Exh. Nsh. 1 Acdo. Núm. Exp. 649/2025.
Garduño Becerril Marina su sucesión. Sucesorio Familiar Manifestaciones. 1 Acdo. Núm. Exp. 1761/2023.
Gaspar López Francisca su sucesión. Sucesorio Familiar Manifestaciones Nsh. 1 Acdo. Núm. Exp. 1195/2023.
Gatica Flores Alicia su sucesión. Sucesorio Familiar Manifestaciones Nsh. 1 Acdo. Núm. Exp. 1899/2023.

SOLO CONSULTA
SOLO CONSULTA
SOLO CONSULTA

Gavia Peña Beatriz vs. Peréz Sánchez Mario Leonardo. Ord. Civil Familiar Exh. Sin Diligenciar Nsh. 1 Acdo. en Incidente. Núm. Exp. 1159/1998 Cancel. de Pensión Alimenticia.

González Reséndiz María Eugenia vs. Rodríguez Rico Julio César. Controversias del Orden Familiar Informe Trabajo Social Cdeg. 1 Acdo. Núm. Exp. 1221/2015.

Granados Rodríguez Aurelio vs. Saúl Florentino Granados Ramírez. Controversias del Orden Familiar Causa Ejecutoria. 1 Acdo. en Expedientillo. Núm. Exp. 203/1995.

Gutiérrez Hernández María Sandra vs. Guadarrama Ocampo Martín. Controversias del Orden Familiar Copias Certificadas. 1 Acdo. Núm. Exp. 375/2009.

Gutiérrez Hernández María Sandra vs. Guadarrama Ocampo Martín. Controversias del Orden Familiar Copias Certificadas. 1 Acdo. en Incidente. Núm. Exp. 375/2009 Inc. de Cancel. de Pensión Alimenticia.

Hernández González Alejandra vs. Campos Montes Miguel Adrián. Controversias del Orden Familiar Exhortó Diligenciado Electrónicamente Cdeg. 1 Acdo. Núm. Exp. 2017/2024.

Hernández Guevara Liliana Marisela vs. Olivares Santa María Guillermo. Controversias del Orden Familiar Devuelve Minutas Cdeg. 1 Acdo. Núm. Exp. 2039/2024.

Hernández López Gustavo vs. Perla Guadalupe Vázquez Galicia. Especial Familiar Autorizacion. 2 Acdos. Núm. Exp. 2161/2017.

Hernández López Gustavo vs. Perla Guadalupe Vázquez Galicia. Especial Familiar Elaboración de Oficio. 2 Acdos. en Incidente. Núm. Exp. 2161/2017 Inc. de Aumento de Pensión Alimenticia.

Hernández López Gustavo vs. Perla Guadalupe Vázquez Galicia. Especial Familiar Exh. Diligenciado. 2 Acdos. en Incidente. Núm. Exp. 2161/2017 Inc. de Cambio de Guarda y Custodia.

Hernández López Gustavo vs. Perla Guadalupe Vázquez Galicia. Especial Familiar Acceso a Sicor. 2 Acdos. en Incidente. Núm. Exp. 2161/2017 Vía de Apremio.

Hernández Magaña José Agustín su Suc. Sucesorio Familiar Manifestaciones. 1 Acdo. Núm. Exp. 887/2020.

Hernández Sánchez Omar Armando vs. Fernández Guerra Francis Jacqueline. Controversias del Orden Familiar Ordena Girar Exh. Nsh. 1 Acdo. en Incidente. Núm. Exp. 1861/2018 Inc. de Liquidación de Pensión Alimenticia.

Hernández Torices Bess vs. Oswaldo Aparicio León. Controversias del Orden Familiar Ha Causado Ejecutoria Sobreseimento. 1 Acdo. en Amparo. Núm. Exp. 975/2009 Amparo 813/2026.

Herrera Soriano Roberto su sucesión. Sucesorio Familiar Manifestaciones Nsh. 1 Acdo. Núm. Exp. 255/2025.

Jaca Morán María de Los Ángeles vs. Angelino Martínez Edgar. Controversias del Orden Familiar Sicor Cdeg. 1 Acdo. Núm. Exp. 1809/2023.

Jesús Gerardo Santamaría Miranda. Sucesorio Familiar Se Reserva y Formese Expdllo. Cdeg. 1 Acdo. en Expedientillo_Expediente_No_Conocido. Núm. Exp. 449/2021 Expedientillo.

Lampon Garduno Ruth vs. Camacho Herrera Víctor Hugo. Ord. Civil Familiar Elaboración de Oficio. 1 Acdo. en Incidente. Núm. Exp. 181/2025 Inc. de Cesación de Pensión Alimenticia.

Lemus Sánchez Roberto su sucesión. Sucesorio Familiar Presunto Coher. Se Da por Notificado Cdeg. 1 Acdo. Núm. Exp. 137/2026.

López Basurto Leonor Angélica vs. Roldán García Reynaldo Rubén. Controversias del Orden Familiar Exh. Diligenciado Vía Electrónica Cdeg. 1 Acdo. Núm. Exp. 779/2008.

López García María Guadalupe. Sucesorio Familiar Requerimiento Sala (Viannel). 1 Acdo. Núm. Exp. 45/2006.

Lorenzano Monter Lilibeth vs. Cervantes Martínez Javier Alejandro. Exh. Familiar Correo Al Archivo Judicial Cdeg. 1 Acdo. en Expedientillo. Núm. Exp. 1793/2022 Bis. 1 Expedeintillo.

Lozano Orozco Blanca Estela vs. Estrada León Francisco Javier. Especial Familiar Se Reserva y Formese Expdllo. Cdeg. 1 Acdo. en Expedientillo. Núm. Exp. 9565/2002.

Magaña Wvence Luis Andrés vs. Peña Ortiz Lorena. Especial Familiar Manifestaciones Nsh. 1 Acdo. Núm. Exp. 339/2024.

Marín Cortez Miguel su sucesión. Sucesorio Familiar Exhibe Minuta Nsh. 1 Acdo. Núm. Exp. 259/2026.

Márquez Camargo Evangelina vs. Gómez Cabrera Ángel David. Especial Familiar Copias Certificadas Autorizaciones y Señala Dom. Cdeg. 1 Acdo. Núm. Exp. 1919/2021 Tomo Ii.

Martínez Cigala Marisela vs. Florencio Granados Rico. Controversias del Orden Familiar Actuaria Devuelve Cedula Diligenciada Cdeg. 2 Acdos. Núm. Exp. 1507/2017 Expedientillo.

Martínez Esperanza Ramona Dolores. Sucesorio Familiar Llegada de Autos y Autos Cdeg. 1 Acdo. en Expedientillo_Expediente_No_Conocido. Núm. Exp. 4835/2024.

Martínez Garduño Violeta vs. Ochoa Lorenzo Luis Fabián. Especial Familiar Manifestaciones. 1 Acdo. Núm. Exp. 1301/2023.

Mejía López Tiburcio su sucesión. Sucesorio Familiar Razón de Notif. de Presunto Coher. Cdeg. 2 Acdos. Núm. Exp. 351/2026.

Molina Martínez Emma Irais vs. Óscar Elías Portillo Vázquez. Controversias del Orden Familiar Acceso a Sicor. 2 Acdos. Núm. Exp. 2057/2014.

Monteagudo Peña Alfonso Ignacio vs. Brenda Aurora Olguín Márquez. Especial Familiar Copias Certificadas. 1 Acdo. Núm. Exp. 55/2020 Tom Ii.

Morán Toledo Carlos Arturo vs. Meza Ibarra Claudia Lorena. Div. Nec. Actuaria Devuelve Cedula Sin Diligenciar Cdeg. 1 Acdo. Núm. Exp. 1421/2004.

Muñoz Hernández Alejandro Uriel vs. Villegas Quintero Monserrat. Especial Familiar Girar Oficio Al Registro Civil Cdeg. 1 Acdo. Núm. Exp. 1785/2015.

Orozco Salazar Roberto Ulises su sucesión. Sucesorio Familiar Mp Desahoga Vista. 1 Acdo. Núm. Exp. 387/2026.

Pacheco Paz Jorge. Especial Familiar Oficio Sin Diligenciar Cdeg. 2 Acdos. en Incidente. Núm. Exp. 2247/2019 Inc. de Guarda y Custodia.

Pazos García Álvaro Rodrigo vs. García Sáinz Marín Sara Luz. Especial Familiar Actuaria Devuelve Cedula Sin Diligenciar Cdeg. 1 Acdo. en Incidente. Núm. Exp. 4435/2024 Inc. de Modificación del Régimen de Convivencias.

Pérez Genis María Susana vs. Villamizar Jaime Abel. Controversias del Orden Familiar Ordena Girar Oficio Nsh. 1 Acdo. en Incidente. Núm. Exp. 1707/2007 Inc. de Cancel. de Pensión Alimenticia.

Prieto Aguilar Evelyn Magali vs. Fernando Martínez Parra. Controversias del Orden Familiar Actuaria Devuelve Cedula Sin Diligenciar Cdeg. 1 Acdo. en Incidente. Núm. Exp. 1409/2012 Inc. de Cancel. de Pensión Alimenticia.

Ramírez Bustos Marcelino su sucesión. Sucesorio Familiar Informe Juzgado 26 Civil. 1 Acdo. Núm. Exp. 805/2024.

Reyes Padilla Patricia María Isabel. Sucesorio Familiar Requerimiento Sala (Viannel). 1 Acdo. en Incidente. Núm. Exp. 3505/2024 Inc. de Oposición de Rendición de Ctas. del Albacea.

Rodríguez Gaytán Manuel y Otros vs. Felipa Cecilia Remigio Juárez. Juris. Vol. Expedientillo. 1 Acdo. Núm. Exp. 1187/2008.

Romero Ascanio Iris vs. Bruce Zaga Hugh. Controversias del Orden Familiar Sr. Manifestaciones. 1 Acdo. Núm. Exp. 205/2025 Tomo Iv.

Rosales Sosa Luz Mónica vs. Abreu García Luis Felipe. Controversias del Orden Familiar Sala Informa Amparo. 1 Acdo. en Incidente. Núm. Exp. 123/2025 Inc. de Cesación de Pension.

Sáenz Chavero Mónica vs. Sáenz Chavero José Francisco su Sucesión y Vega Zúñiga Citlali y Notario Público 103 de la Ciudad de México el Licenciado Ariel Ortiz Macías. Ord. Civil Familiar Reserva. 2 Acdos. Núm. Exp. 390/2025.

Sánchez Ramírez Jazmín Irais vs. Martínez Cruz Roberto Ángel. Controversias del Orden Familiar Copias Certificadas Cdeg. 2 Acdos. Núm. Exp. 3213/2024.

Soriano Sánchez Magali vs. Rodríguez Lacheño Ricardo. Controversias del Orden Familiar Correo Al Archivo Judicial y Se Reserva Cdeg. 1 Acdo. en Expedientillo. Núm. Exp. 913/2024 Expedeintillo.

Tapia Bárcenas Nancy vs. Monroy Aguillon Luis Alberto. Especial Familiar Ampara y Protege. 1 Acdo. en Amparo. Núm. Exp. 1975/2019 Amparo 261/2026- I.

Teoyotl Sánchez Porfiria. Sucesorio Familiar Vista Nsh. 1 Acdo. en Incidente. Núm. Exp. 643/2019 Inc. de Remoción de Albacea.

Teoyotl Sánchez Porfiria. Sucesorio Familiar Manifestaciones Nsh. 1 Acdo. Núm. Exp. 643/2019 Secc. Segunda.

Torres Jiménez Macario Martín su sucesión. Sucesorio Familiar Elaboración de Cedula. 1 Acdo. Núm. Exp. 4471/2024.

Torres Sandi Violeta vs. Arturo Saldaña Spindola. Controversias del Orden Familiar Actuaria Devuelve Cedula Diligenciada Cdeg. 1 Acdo. en Incidente. Núm. Exp. 189/2014 Inc. de Cesación y Disminución de Pensión Alimenticia.

Varela Jaimes Alma Rosa vs. Reyes Osorio Juan Carlos. Controversias del Orden Familiar Actuaria Devuelve Cedula Sin Diligenciar Cdeg. 1 Acdo. Núm. Exp. 899/2024.

Vargas Rosas Soledad su sucesión. Sucesorio Familiar Albacea Se Da por Notificada de la Llegada de Autos Cdeg. 3 Acdos. Núm. Exp. 777/2022.

Vega Maldonado José Pablo Roberto su sucesión. Sucesorio Familiar Manifestaciones Nsh. 1 Acdo. Núm. Exp. 65/2026.

SOLO CONSULTA
SOLO CONSULTA
SOLO CONSULTA

Vega Trejo José Adrián vs. Seseña Alcalde Dulce Lucero. Especial Familiar Girar Exh. a Texcoco Cdeg. 1 Acdo. Núm. Exp. 2013/2023.
Venegas Pérez José David su sucesión. Sucesorio Familiar Informe de Dif Cdeg. 1 Acdo. Núm. Exp. 285/2026.
Zúñiga Valdelamar M. Raymunda Gabriela. Sucesorio Familiar Manifestaciones. 1 Acdo. Núm. Exp. 225/2020.
AUDIENCIA
Álvarez Rivera Gabriela vs. Escucha de Persona Juris. Voluntaria Familiar. 1 audiencia. Núm. Exp. 1687/2013.
Hernández Rubio Guadalupe vs. César Franco García. Platica Con Adolescente Difiere Controversias del Orden Familiar 1 audiencia. Núm. Exp. 1345/2016.
Mendoza Rosas Edgar vs. Méndez López Nancy del Carmen. Aud. Incidental Difiere Controversias del Orden Familiar 1 Aud. en Incidente. Núm. Exp. 1887/2024 Inc. de Cancel. de Pensión Alimenticia.
Ruíz Castañeda Cecilia Graciela vs. Castillo Mendoza Arturo. Aud. Difiere Con Fecha Especial Familiar. 1 Aud. en Incidente. Núm. Exp. 2117/2023 Inc. para Regular Las Consecuencias del Divorcio.
Samaniego Hernández María Fernanda vs. Cárdenas Cruz Daniel. Aud. Controversias del Orden Familiar 1 Aud. en Incidente. Núm. Exp. 1995/2021 Inc. de Cancel. de Pensión Alimenticia.
SENTENCIAS INTERLOCUTORIAS
Hernández Martínez Raúl su sucesión. Sucesorio Familiar Sentenc-Interl- Decl Her 1 Núm. Exp. 135/2026

EL SECRETARIO DE ACUERDOS
LIC. JUAN ESTRADA NEGRETE

SECRETARÍA "B"
ACUERDOS DEL 2 DE SEPTIEMBRE DEL 2026

Aldama Ramos Ulises vs. Olivera Luna Estephany Michel. Especial Familiar Señor Realiza Manifestaciones Omm. 1 Acdo. en Incidente. Núm. Exp. 3656/2024 Inc. de Alimentos y Régimen de Visitas y Convivencias.
Almaraz Ortiz Ignacio. Juris. Voluntaria Familiar 1 Acdo. Núm. Exp. 406/2017.
Almeida de Martínez Rebeca Alcalde su sucesión. Sucesorio Familiar Copias Certificadas Djh. 1 Acdo. Núm. Exp. 302/2025.
Álvarez Quiroz Catalina. Sucesorio Familiar 1 Acdo. Núm. Exp. 500/2026.
Ángeles Sarmiento Carlos su sucesión. Sucesorio Familiar Exhi8ben Edictos Mpr. 2 Acdos. Núm. Exp. 28/2022.
Aranda Ramírez Karina vs. Edgar Jonathan Ayala Lima. Controversias del Orden Familiar Cedula Sin Dili Djh. 1 Acdo. Núm. Exp. 968/2020.
Arellano Miramón Elvia Araceli vs. Barrientos Olguín José Juan. Controversias del Orden Familiar Promovente Solicita Se Gire Oficio. 1 Acdo. Núm. Exp. 342/2009 Inc. de Pago de Pensiones Atrasadas Vencidas y No Cobradas.
Balderas Xochimitl Cintya Paola vs. Zamora Zamora Ariel. Controversias del Orden Familiar Informe Djh. 1 Acdo. Núm. Exp. 2058/2024.
Baron y Fuentes Fernando Luis su sucesión. Sucesorio Familiar Recurso de Revision. 1 Acdo. en Amparo. Núm. Exp. 482/2020 Amparo 668/2026- Iii.
Bedolla Alvarado J Refugio su sucesión. Sucesorio Familiar Ha Causado Ejecutoria Sobreseimento. 1 Acdo. en Amparo. Núm. Exp. 374/2023 Amparo 626/2025- I.
Bello Santana Osvalda su sucesión. Sucesorio Familiar Autorizacion. 1 Acdo. Núm. Exp. 794/2025.
Buendía Morales Heriberto vs. Ana López Mendoza. Especial Familiar Autr. Djh. 1 Acdo. Núm. Exp. 212/2019.
Campos Hernández Mishelle vs. Estrada Guadarrama Lorenzo Carlos. Ord. Civil Familiar Autr. Sicor Djh. 1 Acdo. Núm. Exp. 360/2026.
Canseco Hernández Zaida Tiare vs. Cisneros Cruz Taide María Zaida. Sucesorio Familiar Desahogo M. P. Djh. 1 Acdo. Núm. Exp. 464/2026.
Castillo Guerrero Reyna Jésica vs. Francisco Javier Aburto Águila. Especial Familiar Elabora Oficio Djh. 1 Acdo. Núm. Exp. 1210/2014.
Chavero Trejo Rafael. Sucesorio Familiar Se Notifica y Autoriza Djh. 1 Acdo. Núm. Exp. 1084/2016.
Chávez Velasco José de Jesús su sucesión. Sucesorio Familiar Informe Djh. 1 Acdo. Núm. Exp. 272/2026.
Chávez Aguilar Miguel. Int. Llegada de Autos del Archivo Judicial Djh. 1 Acdo. Núm. Exp. 1522/2001.
Consejo Nacional de Ciencia y Tecnología vs. Arguello Morales Martha Alicia. Ejec. Merc. Expdllo. Djh. 1 Acdo. Núm. Exp. 346/2004.
Coronas Quintana Ernesto su sucesión. Sucesorio Familiar Señala Aud. 1 Acdo. Núm. Exp. 156/2026.
Cortés Gutiérrez Esther su sucesión. Sucesorio Familiar Actor Exhibe Copias Omm. 1 Acdo. en Incidente. Núm. Exp. 1478/2024 Inc. de Remoción de Albacea.
Cruz González Ana Isabel vs. Rodrigo Inés Gómez. Cont. Ord. Fam. Actora Solicita Se Elabore Ced. Omm. 2 Acdos. Núm. Exp. 1566/2010.
Cruz Jaramillo Abraham su sucesión. Sucesorio Familiar Comparecencia de Notif. Djh. 1 Acdo. Núm. Exp. 810/2025.
Díaz Bautista Xochiquetzal vs. Granados Azuceno Pablo Felipe. Ord. Civil Familiar Informe Djh. 2 Acdos. Núm. Exp. 158/2026.
Domínguez Valencia Jacqueline vs. Christopher Israel Lebrija Moreno. Ord. Civil Familiar 2 Acdos. en Incidente. Núm. Exp. 858/2020 Inc. de Guarda, Custodia y Pensión Alimenticia.
Domínguez Valencia Jacqueline vs. Lebrija Moreno Christopher Israel. Ord. Civil Familiar Turno. 2 Acdos. Núm. Exp. 858/2020 Inc. de Reduc. de Pensión Alimenticia.
Duhart Pineda Iliana su sucesión. Sucesorio Familiar Sicor. 1 Acdo. Núm. Exp. 348/2026.
Echenique Salazar Manuel. Sucesorio Familiar 1 Acdo. en Expedientillo. Núm. Exp. 1401/2000 Bis. 1 Sucesión Intestamentaria.
Edgar Perucho Guillermo Arturo. Sucesorio Familiar Sicor. 1 Acdo. Núm. Exp. 2042/2024.
Esquivel Torres Carlos Daniel vs. Mendoza López Ximena. Controversias del Orden Familiar Informe Djh. 1 Acdo. Núm. Exp. 1890/2023.
Figueroa Flores Miguel su sucesión. Sucesorio Familiar Acredite Personalidad Djh. 2 Acdos. Núm. Exp. 452/2026.
Flores García Asael vs. Guerrero Mills Leonora. Especial Familiar Recurso de Revision. 1 Acdo. en Amparo. Núm. Exp. 1544/2021 Amparo 825/2026- Vi.
Flores Lagunas José su sucesión. Sucesorio Familiar Autr. Djh. 1 Acdo. Núm. Exp. 2134/2023.
Flores Santillán María de Los Ángeles. Sucesorio Familiar Comparecencia de Notif. Djh. 1 Acdo. Núm. Exp. 1710/2021.
Flores Uribe Francisco Javier. Int. Busqueda Exhaustiva Djh. 1 Acdo. Núm. Exp. 1356/2011.
Gachuz Vázquez Diana Gisela vs. José Alfredo García Escamilla. Controversias del Orden Familiar Elabora Oficio Djh. 1 Acdo. Núm. Exp. 102/2025.
García Chischistz Arnulfo. Juris. Voluntaria Familiar Informe. 2 Acdos. Núm. Exp. 2298/2024.
García Mucino Mercedes su sucesión. Sucesorio Familiar Comparecencia de Notif. Djh. 1 Acdo. Núm. Exp. 66/2026.
García Ortega Bertha Lidice vs. Pineda Hernández Luis Ángel. Ord. Civil Familiar Autr. Djh. 1 Acdo. Núm. Exp. 110/2026.
Gardner Reséndiz Guisel vs. Mariano Alejandro Hernández Galván. Controversias del Orden Familiar Expdllo. Djh. 1 Acdo. Núm. Exp. 2308/2012.
Gómez Basulto Nora vs. Basulto López María Luisa. Ord. Civil Familiar 1 Acdo. Núm. Exp. 530/2026.
Gómez Hernández Alejandra Consepción su sucesión. Sucesorio Familiar Desahogo Vista. 1 Acdo. Núm. Exp. 472/2026.
González Celiseo Julio César vs. Suárez Linares Zaire. Especial Familiar Desahogan Vista Mpr. 1 Acdo. en Incidente. Núm. Exp. 820/2022 Inc. de Reduc. de Pensión Alimenticia y Modificación de Guarda y Custodia.
González Galván Sebastián. Test. Expdllo. Djh. 1 Acdo. Núm. Exp. 804/2007.
González García Isaac su sucesión. Sucesorio Familiar Cedula Sin Dili Djh. 1 Acdo. en Otros. Núm. Exp. 4384/2024 Secc. Segunda.
González Gutiérrez María Elena su sucesión. Sucesorio Familiar Informe Djh. 1 Acdo. Núm. Exp. 68/2026.
González Lecuona Marco Antonio vs. Angelus Sauza Urrutia. Controversias del Orden Familiar Soliictan Aclaración de Autos y Acusan Rebeldia. 1 Acdo. Núm. Exp. 50/2021.
González Perales Martha Celia su sucesión. Sucesorio Familiar Informe Djh. 3 Acdos. Núm. Exp. 414/2026.
González Porraz Daniela Patricia vs. Ochoa Demuner Luis Alejandro. Ord. Civil Familiar Mandatario Solicita la Notif. Surtan por Boletín. 1 Acdo. Núm. Exp. 128/2026.
González Vidales Liliana. Especial Familiar Informe Djh. 2 Acdos. Núm. Exp. 734/2017 Tomo Ii.
Gordillo Durán Jazmín su sucesión. Sucesorio Familiar Acept. Cargo de Albacea Djh. 1 Acdo. Núm. Exp. 134/2026.
Granados Antonia Yolanda Robles Melo vs. Zenil Granados Enrique. Especial Familiar No Ha Lugar. 1 Acdo. Núm. Exp. 294/2022.
Gutiérrez Ruíz Pedro su sucesión. Sucesorio Familiar Cedula Sin Dilig. Djh. 1 Acdo. Núm. Exp. 1134/2021.

SOLO CONSULTA

Gutiérrez Virgen Rosario vs. Hernández Torres Emilio. Controversias del Orden Familiar Cedula Sin Dili Djh. 1 Acdo. Núm. Exp. 1482/2003 Inc. de Repos. de Autos.

Guzmán Olivares María del Carmen Isabel su sucesión. Sucesorio Familiar 2 Acdos. Núm. Exp. 470/2026.

Hernández Aguilar Enrique su sucesión. Sucesorio Familiar Desahogo M. P. Djh. 1 Acdo. Núm. Exp. 458/2026.

Hernández Mendoza Yolanda su sucesión. Sucesorio Familiar Desahogo M. P. 1 Acdo. Núm. Exp. 1768/2024.

Hernández Nava Rita. Sucesorio Familiar 1 Acdo. Núm. Exp. 1892/2017.

Herrera Jiménez Sergio Luis su sucesión. Sucesorio Familiar 1 Acdo. Núm. Exp. 300/2026.

Izquierdo Bernal Leonardo vs. Catalina Guadalupe Nieto Alcalá. Especial Familiar Solicitan Notif. Mpr. 2 Acdos. Núm. Exp. 1980/2009 Cuad. Principal, Tomo Ii.

Jiménez Minero Eva vs. Raymundo Mejía Llanas. Controversias del Orden Familiar Tramite Djh. 1 Acdo. Núm. Exp. 710/2018.

Jiménez Romero Teresa su sucesión. Sucesorio Familiar 1 Acdo. Núm. Exp. 250/2026.

Jiménez Santiago Eva Mitzi vs. Molotla Galicia José Luis. Especial Familiar Informe Djh. 3 Acdos. Núm. Exp. 314/2024.

Landeros González José Samuel su sucesión. Juris. Voluntaria Familiar 1 Acdo. Núm. Exp. 1892/2022.

López Jiménez Francisco Héctor su Suc. Sucesorio Familiar Comparecencia de Notif. Djh. 1 Acdo. Núm. Exp. 460/2020.

López Robledo Esperanza. Sucesorio Familiar Expdllo. Djh. 1 Acdo. Núm. Exp. 1952/2021.

Luevano Aguilar Ignacio vs. María de Jesús Silvia Ruíz Dávila. Especial Familiar Dem. Realiza Manifestaciones Omm. 1 Acdo. Núm. Exp. 1972/2013.

Machorro Ibáñez María Inocencia su sucesión. Sucesorio Familiar Informe Djh. 1 Acdo. Núm. Exp. 396/2026.

Maldonado Benítez Ma. Guadalupe vs. José Francisco García Quintanilla. Controversias del Orden Familiar Informe Djh. 1 Acdo. en Incidente. Núm. Exp. 1536/2010 Inc. de Cancel. D E pensión Alimenticia.

Martínez García Diana Laura vs. Blanco Morales Rodolfo Israel. Controversias del Orden Familiar Sra Realiza Manifestaciones/ Ld´L. 2 Acdos. Núm. Exp. 4398/2024.

Martínez Pérez Consuelo su sucesión. Sucesorio Familiar Solicitan Fecha de Aud. Omm. 1 Acdo. Núm. Exp. 382/2026.

Martínez Saavedra Marco Rafael su sucesión. Sucesorio Familiar Se Apersonan Al Presente Juic. Mpr. 1 Acdo. Núm. Exp. 236/2009 Secc. Segunda.

Martínez Tolentino Jonathan Alexis vs. Martínez Meléndez Lirra. Especial Familiar Señora Realiza Manifestaciones - Mls. 1 Acdo. Núm. Exp. 4202/2024 Tomo Iii.

Medal Munguía Edda su sucesión. Sucesorio Familiar Cedula Sin Dili Djh. 1 Acdo. Núm. Exp. 384/2026.

Mercado Arvizu Haydee Maricela vs. Gaytán Guzmán José Luis. Controversias del Orden Familiar Solicitan Se Gire Exh. Mpr. 1 Acdo. Núm. Exp. 1398/2022.

Merino Palacios Carmen Citlali vs. Huerta Montellano Antonio. Controversias del Orden Familiar Mandataria Judicial Señor Realiza Manifestaciones - Mls. 1 Acdo. Núm. Exp. 2054/2023.

Moncayo Rendón María Griselda su sucesión. Sucesorio Familiar Llegada de Autos Djh. 1 Acdo. Núm. Exp. 460/2026.

Monroy Coronel Araceli vs. Sockert Hernández José Armando. Controversias del Orden Familiar Autr. Djh. 1 Acdo. Núm. Exp. 600/2023.

Montenegro Razo Cecilia su sucesión. Sucesorio Familiar Cedula Dilig. Djh. 1 Acdo. Núm. Exp. 416/2026.

Morales Castro Juan Luis vs. Pérez de la Torre Víctor Jonathan. Especial Familiar Ejecución. 3 Acdos. en Seccion_De_Ejecucion. Núm. Exp. 1528/2018.

Morales Serrano Maribel vs. Mario Yáñez Rivera. Controversias del Orden Familiar Codemandada Contesta Demanda Omm. 2 Acdos. en Otros. Núm. Exp. 772/2020 Inc. de Cancel. de Pensión Alimenticia.

Muro Acuña Francisca su sucesión. Sucesorio Familiar Solicitan Fecha de audiencia. 1 Acdo. en Incidente. Núm. Exp. 5032/2024 Inc. de Remoción de Albacea vs. Aurora Contreras Muro.

Muñoz Romero Armando vs. Lizset Meza Delgado. Especial Familiar Comparecencia de Notif. Djh. 1 Acdo. Núm. Exp. 1406/2014.

Ochoa Espíndola Claudia Enriqueta vs. Espinosa Argueta Adrián. Controversias del Orden Familiar Ex Minuta Djh. 1 Acdo. Núm. Exp. 1092/2010 Tomo Ii.

Olvera Galindo Lucía su sucesión. Sucesorio Familiar Solicitan Se Gire Oficio Mpr. 1 Acdo. Núm. Exp. 928/2023.

Onofre Granados Estela su sucesión. Sucesorio Familiar Ratif. Djh. 1 Acdo. Núm. Exp. 264/2026.

Palacios Morales Porfirio su sucesión. Sucesorio Familiar Cedula Dilig. Djh. 1 Acdo. Núm. Exp. 162/2026.

Pérez Camacho Esperanza. Sucesorio Familiar 1 Acdo. Núm. Exp. 2068/2018.

Pérez Morales María Luisa. Controversias del Orden Familiar Dev de Exh. Djh. 1 Acdo. Núm. Exp. 476/2019.

Pérez Piña Juan Manuel su sucesión. Sucesorio Familiar Cedula Sin Dili Djh. 2 Acdos. Núm. Exp. 800/2025.

Pérez Toriz Jéssica Elizabeth vs. Carlos Raúl López Chávez. Controversias del Orden Familiar Expdllo. Djh. 1 Acdo. Núm. Exp. 1436/2017.

Pina Pacheco Olga Miriam vs. Téllez Bonilla Marco Antonio. Controversias del Orden Familiar Informe Djh. 1 Acdo. Núm. Exp. 1968/2024 Tomo Iii.

Quiroz Medina Roberto su sucesión. Sucesorio Familiar Cedula Sin Dilig. Djh. 6 Acdos. Núm. Exp. 266/2025.

Ramos Francisco su sucesión. Sucesorio Familiar Acepta Cargo de Albacea Djh. 1 Acdo. Núm. Exp. 456/2025.

Reyes Hernández Elisa Montserrat vs. Alan Eduardo Sánchez Quiroz. Controversias del Orden Familiar Elaborar Exh. Djh. 2 Acdos. en Incidente. Núm. Exp. 1814/2015 Inc. de Cump. de Convenio.

Rivera Valencia Vanessa Yasenky vs. Flores Borbolla Abnael. Controversias del Orden Familiar Expdllo. Djh. 1 Acdo. en Expedientillo. Núm. Exp. 2032/2021.

Rodríguez y Arenas Joaquín su sucesión. Sucesorio Familiar Autr. Sicor Djh. 1 Acdo. Núm. Exp. 34/2025 Tomo Ii.

Rojo del Moral Karina Marlene vs. Guiberra Martínez Daniel. Ord. Civil Familiar Elaboración de Exh. Djh. 1 Acdo. Núm. Exp. 814/2023.

Romero Hidalgo Rosa su sucesión. Sucesorio Familiar Informe Djh. 1 Acdo. Núm. Exp. 2120/2023.

Rosales González Laura Fernanda y Rosales González Rosaura del Pilar. Juris. Voluntaria Familiar 1 Acdo. Núm. Exp. 1146/2024 Declar. de Validez de Test. Otorgado en el Extranjero.

Rossano Torres María Teresa de Jesús su sucesión. Sucesorio Familiar Autr. Sicor Djh. 1 Acdo. Núm. Exp. 372/2026.

Ruíz Hinojosa Rafael su sucesión. Sucesorio Familiar Informe Djh. 1 Acdo. Núm. Exp. 296/2026.

Sacia Muñoz Miguel su sucesión. Sucesorio Familiar Solicita Se Giren Oficios de Busqueda Mpr. 1 Acdo. Núm. Exp. 302/2026.

Sánchez Matías Cristi Manuela vs. Balderas García Miguel Ángel. Ord. Civil Familiar # Entrega de Billete. 1 Acdo. Núm. Exp. 182/2025.

Sefchovich Wasongarz Gloria. Sucesorio Familiar Copias Certificadas Djh. 1 Acdo. Núm. Exp. 762/2007 Inc. de Repos. de Autos.

Serrano Cabrera Manuel su sucesión. Sucesorio Familiar Mandataria Soliciita Copias Omm. 1 Acdo. Núm. Exp. 2938/2024.

Serrano Cabrera Manuel su sucesión. Sucesorio Familiar Mandataria Solicita Copias Omm. 1 Acdo. en Cuadernillo. Núm. Exp. 2938/2024 Secc. Segunda.

Serrano Cabrera Manuel su sucesión. Sucesorio Familiar Mandataria Soliciita Copias Omm. 1 Acdo. Núm. Exp. 2938/2024 Secc. Tercera.

Servín Díaz Lucio. Sucesorio Familiar Autorizacion. 1 Acdo. Núm. Exp. 1870/2016.

Solórzano Cuéllar Ana Karina y Ricardo Guzmán Hernández. Ord. Civil Familiar Glosar Expdllo. 1 Acdo. Núm. Exp. 408/2025.

Soto Vieyra Alfredo su sucesión. Sucesorio Familiar Autorizacion. 1 Acdo. Núm. Exp. 2000/2024.

Tenería Elizalde Cinthia Berenice vs. Jaramillo Sandoval Alejandro. Controversias del Orden Familiar Autr. Sicor Djh. 3 Acdos. Núm. Exp. 1954/2023.

Trejo Gómez Rosa Elena vs. Domínguez Paz Diego. Controversias del Orden Familiar Sala Informa Niega Suspension. 1 Acdo. en Otros. Núm. Exp. 1966/2017 Tomo Iii.

Vázquez García Mariana vs. Arnold Isaac Sánchez Montaño. Controversias del Orden Familiar Inc. de Cambio de Guarda y Custodia. 1 Acdo. en Incidente. Núm. Exp. 666/2017 Incidente.

Velázquez Hurtado Sara su sucesión. Sucesorio Familiar Autr. Djh. 1 Acdo. Núm. Exp. 178/2026.

Verde Chan Edgar Omar vs. Villasana Gutiérrez Raquel. Ord. Civil Familiar 1 Acdo. Núm. Exp. 284/2026.

Vidales Sánchez Luis Raúl su sucesión. Sucesorio Familiar Realizan Manifestaciones y Solicitan Elaborar Cedula de Notif. 2. 1 Acdo. en Incidente. Núm. Exp. 1140/2023 Inc. de Impugnación de Falsedad de Testamento.

SOLO CONSULTA
SOLO CONSULTA
SOLO CONSULTA

Villafranco García Ivonne vs. Rosas Bonilla Ricardo Rafael. Controversias del Orden Familiar Mandataria Judicial Señora Exhibe Prueb. Superveniente/Ld´L. 1 Acdo. Núm. Exp. 72/2025.
Villanueva Rodríguez Lizeth Paola vs. Galicia Palacios Juan Josué. Controversias del Orden Familiar Señor Interpone Apelacion/Ld´L. 2 Acdos. Núm. Exp. 374/2024.
Villarreal y Castañeda Sara. Sucesorio Familiar Autr. de Notario Djh. 2 Acdos. Núm. Exp. 606/2016.
Zúñiga López Xóchitl vs. Flores García Miguel Ángel. Controversias del Orden Familiar Comparecencia de Notif. Djh. 1 Acdo. Núm. Exp. 408/2024.
MAL PUBLICADOS
Villegas Quevedo Guillermo su sucesión. Sucesorio Familiar Acdo. mal Publ de 31 de Agos. 1 Acdo. Núm. Exp. 564/2025.
AUDIENCIA
Cerón Bautista Lucía vs. García Juárez Jonathan Isaías. Continuación de Aud. de Ley- Mls Controversias del Orden Familiar 1 audiencia. Núm. Exp. 1986/2022 Inc. de Incremento de Pensión Alimenticia.
Echenique Salazar Manuel. Aud. 805 del Cpc. Sucesorio Familiar. 1 Aud. en Expedientillo. Núm. Exp. 1401/2000 Bis. 1 Sucesión Intestamentaria.
Martínez Tolentino Jonathan Alexis vs. Martínez Meléndez Lirra. Aud. Diferida Djh Especial Familiar. 1 Aud. en Incidente. Núm. Exp. 4202/2024 Inc. de Reduc. de Pensión Alimenticia Provisional.
Vázquez López Alfredo. Aud. Escucha de Persona Ord. Civil. 1 Aud. en Expedientillo. Núm. Exp. 1002/2023.
Velázquez Hernández María de Los Ángeles vs. Avendaño Castellanos Jesús Rogelio. Aud. Incidental Especial Familiar. 1 Aud. en Incidente. Núm. Exp. 4458/2024 Inc. para Resolver Las Cuestiones Inherentes Al Matrimonio.

LA SECRETARIA DE ACUERDOS
LIC. MARIELA LABASTIDA SÁNCHEZ

TRIGÉSIMO PRIMERO DE LO FAMILIAR

SECRETARÍA "A"
ACUERDOS DEL 2 DE SEPTIEMBRE DEL 2026

Adame López Portillo Leslie Karina vs. Ramírez Prado Marco Antonio. Controversias del Orden Familiar 1 Acdo. Núm. Exp. 2059/2024.
Alfaro Reyes Catalina. Sucesorio Familiar Secc. Segunda. 1 Acdo. Núm. Exp. 569/2025 Secc. Segunda.
Alpizar Hernández Concepción. Sucesorio Familiar Secc. Primera. 1 Acdo. Núm. Exp. 1697/2013.
Alpuche Cobos Karla Roxana vs. Nasta Solorio César. Ord. Civil Familiar 1 Acdo. Núm. Exp. 523/2026.
Alvarado Reyes Rosario Araceli. Sucesorio Familiar Expedientillo. 1 Acdo. Núm. Exp. 765/2021.
Anaya Rubio María Venancia. Sucesorio Familiar Expedientillo. 1 Acdo. en Expedientillo. Núm. Exp. 1353/2022.
Arana Mendoza Enrique. Sucesorio Familiar 1 Acdo. Núm. Exp. 275/2022.
Becerra Padilla María Teresa. Sucesorio Familiar Secc. Primera. 1 Acdo. Núm. Exp. 131/2025.
Berrueco Lara Héctor Cuauhtémoc. Sucesorio Familiar Secc. Segunda. 1 Acdo. Núm. Exp. 723/2007 Segunda Seccion.
Berrueco Lara Héctor Cuauhtémoc. Sucesorio Familiar Tomo II Secc. Primera. 1 Acdo. Núm. Exp. 723/2007 Tomo II Secc. Primera.
Bunge Vivier Verónica Eva vs. Antonio Ojeda Capella. Especial Familiar 1 Acdo. Núm. Exp. 1461/2013.
Cabrera Bretón Francisco. Sucesorio Familiar Inc. de Entrega de Legado. 1 Acdo. en Incidente. Núm. Exp. 2039/2017 Inc. de Entrega de Legado.
Chávez Galicia Ricardo. Sucesorio Familiar 1 Acdo. Núm. Exp. 717/2025.
Coca Cantú Juan Mauricio. Sucesorio Familiar 1 Acdo. Núm. Exp. 375/2026.
Díaz Ferra Juan Carlos vs. Isassi López Ericka. Controversias del Orden Familiar Tomo II Principal. 1 Acdo. Núm. Exp. 3151/2024 Tomo II Principal.
Escamilla Aragón David Israel vs. Mariana Arteaga Maldonado. Div. Incausado Expedientillo. 1 Acdo. Núm. Exp. 969/2012.
Evaristo Chávez Carlos. Sucesorio Familiar Tomo II Secc. Primera. 1 Acdo. Núm. Exp. 511/2022 Tomo II Secc. Primera.
Florentino San Juan Juan Carlos vs. Rosas González Claudia Ivonne. Controversias del Orden Familiar Vía de Apremio. 1 Acdo. en Incidente. Núm. Exp. 1439/2019 Vía de Apremio.
Frías Urbina Agustina vs. Padilla Sánchez Fernando. Controversias del Orden Familiar 1 Acdo. Núm. Exp. 475/2026.
García Bautista María Sara. Sucesorio Familiar Secc. Primera. 1 Acdo. Núm. Exp. 1409/2023 Principal.
García López Katherine Madeleine vs. Negrin Barrios Hugo Erick. Controversias del Orden Familiar 1 Acdo. Núm. Exp. 1863/2019.
Gómez Porter Pablo Francisco vs. Manoucheca Amilcar Ashline Paul. Especial Familiar Inc. de Otorg. de Pensión Alimenticia. 2 Acdos. en Incidente. Núm. Exp. 827/2023 Inc. de Otorg. de Pensión Alimenticia.
González González Ricardo. Sucesorio Familiar 1 Acdo. Núm. Exp. 801/2025.
González Murillo Karen Samantha vs. Álvarez Antonio Alejandro. Controversias del Orden Familiar Inc. de Susp. de Régimen de Visitas y Convivencias Definitivo. 1 Acdo. en Incidente. Núm. Exp. 1721/2021 Inc. de Susp. de Régimen de Visitas y Convivencias Definitivo.
Gutiérrez Nieto Mercedes. Sucesorio Familiar Inc. de Ampliación de Inventario y Avalúo. 2 Acdos. en Incidente. Núm. Exp. 1633/2023 Inc. de Ampliación de Inventario y Avalúo.
Gutiérrez Tufiño María de la Luz vs. López Flores Alejandro. Especial Familiar Inc. para Regular Las Consecuencias Inherentes a la Disol. del Matr. Ii. 1 Acdo. en Incidente. Núm. Exp. 3355/2024 Inc. para Regular Las Consecuencias Inherentes a la Disol. del Matr. Ii.
Hernández Juárez Jéssica vs. Martínez Flores Juan Salvador. Controversias del Orden Familiar Comparecencia Billete. 1 Acdo. Núm. Exp. 3247/2024 Tomo II Principal.
Hernández Carrillo Adriana vs. Arellano Díaz Luis Alejandro. Controversias del Orden Familiar Devo Arch. 1 Acdo. Núm. Exp. 857/2015.
Huerta Carmona Ludivina. Sucesorio Familiar 1 Acdo. Núm. Exp. 2219/2023.
Jiménez Laimon José Antonio vs. Segura Vizcarra Olga Yolanda. Especial Familiar Devo Arch Principal. 1 Acdo. Núm. Exp. 2005/2022.
Jiménez Núñez Mónica Teresita del Niño Jesús vs. Llanas Blanco Marco Antonio. Especial Familiar Tomo IV del Inc. de Uso de Dom. Conyugal, Pensión Alimenticia y Compensación Económica. 1 Acdo. Núm. Exp. 1917/2023 Tomo IV del Inc. de Uso de Dom. Conyugal, Pensión Alimenticia y Compensación Económica.
León Alcauter Clementina. Sucesorio Familiar 1 Acdo. Núm. Exp. 425/2026.
Lozano y Romen Fernando. Sucesorio Familiar 1 Acdo. Núm. Exp. 207/2012.
Luna Villegas Ingrid Alejandra vs. Jara López Diego Armando. Controversias del Orden Familiar Principal. 1 Acdo. Núm. Exp. 3321/2024.
Martínez Delgadillo Samuel. Sucesorio Familiar 1 Acdo. Núm. Exp. 265/2026.
Martínez Romero Guillermo Alfonso su sucesión. Sucesorio Familiar Expedientillo. 1 Acdo. en Expedientillo. Núm. Exp. 2707/2024 Expedientillo.
Martínez Ruíz Érika Adriana vs. Aguilar Gutiérrez Alejandro. Controversias del Orden Familiar Inc. de Cancel. de Pensión Alimenticia Ii. 1 Acdo. en Incidente. Núm. Exp. 2055/2016 Inc. de Cancel. de Pensión Alimenticia Ii.
Martínez Sierra Gustavo. Sucesorio Familiar 1 Acdo. Núm. Exp. 501/2026.
Medina Cruz Dolores Arcelia vs. Montaño Meléndez Alejandro. Especial Familiar Inc. de Cancel. y Reduc. de Pensión Alimenticia. 5 Acdos. Núm. Exp. 165/2026 Inc. de Cancel. y Reduc. de Pensión Alimenticia.
Mendoza Hernández Alline Guadalupe vs. Feregrino Cerón René. Especial Familiar Inc. de Consecuencias Inherentes a la Disol. del Matrimonio. 1 Acdo. en Incidente. Núm. Exp. 1163/2020 Inc. de Consecuencias Inherentes a la Disol. del Matrimonio.
Monragon Ortega Alicia. Sucesorio Familiar 1 Acdo. Núm. Exp. 533/2026.
Montesinos Campos Víctor Manuel vs. Velázquez Soto María Sandra. Especial Familiar Expedientillo. 1 Acdo. Núm. Exp. 655/2020.
Morales Herrera Juan Carlos vs. Aguilar Suriano Patricia Guadalupe. Especial Familiar Inc. de Liquidación de Sociedad Conyugal Ii. 2 Acdos. en Incidente. Núm. Exp. 661/2024 Inc. de Liquidación de Sociedad Conyugal Ii.
Olivares Flores Inés. Sucesorio Familiar Secc. Tercera. 1 Acdo. Núm. Exp. 1239/2023 Secc. Tercera.
Olvera Salinas Susana vs. Domínguez Naranjo Ismael. Controversias del Orden Familiar Expedientillo. 1 Acdo. Núm. Exp. 1653/2016 Tomo II Principal.

SOLO CONSULTA

Ortega Carrillo Francisco Gerónimo. Sucesorio Familiar 1 Acdo. Núm. Exp. 2031/2024.
Ortiz Calderón Caritina. Sucesorio Familiar Secc. Primera. 5 Acdos. Núm. Exp. 1235/2017.
Ortiz Cordero Gabriel vs. Ortega Delgado Érika Vianey. Especial Familiar Inc. de Liquidación de Sociedad Conyugal. 2 Acdos. en Incidente. Núm. Exp. 549/2025 Inc. de Liquidación de Sociedad Conyugal.
Ortiz Cordero Gabriel vs. Ortega Delgado Érika Vianey. Especial Familiar Inc. para Regular Las Consecuencias Inherentes a la Disol. del Matrimonio. 1 Acdo. en Incidente. Núm. Exp. 549/2025 Inc. para Regular Las Consecuencias Inherentes a la Disol. del Matrimonio.
Osorio Carabantes Estefania Montserrat vs. Sandoval Hurtado José Manuel. Controversias del Orden Familiar Inc. de Cancel. de Pensión Alimenticia y Cambio de Guarda y Custodia. 1 Acdo. en Incidente. Núm. Exp. 2093/2014 Inc. de Cancel. de Pensión Alimenticia y Cambio de Guarda y Custodia.
Oteo Martínez Jorge León. Sucesorio Familiar 1 Acdo. Núm. Exp. 529/2026.
Palomino Parada Claudia Gabriela vs. Flavio Soberano Carbajal. Div. Nec. 1 Acdo. Núm. Exp. 1397/2003.
Parra Jiménez Beatriz vs. Valencia Villalón Alan Giovanni. Controversias del Orden Familiar Tomo II Principal. 2 Acdos. Núm. Exp. 215/2020 Tomo II Principal.
Pavón Mortera Juan José Javier vs. Olmedo López Rafael. Ord. Civil Familiar Tomo II Principal. 1 Acdo. Núm. Exp. 217/2025 Tomo III Principal.
Perea Pedraza Emelit Rosario vs. Tomás Echeverría Ramírez. Controversias del Orden Familiar 1 Acdo. Núm. Exp. 1589/2010.
Pliego Pérez Ana Silvia vs. Jiménez Monroy Juan Alfonso. Especial Familiar 2 Acdos. Núm. Exp. 759/2018.
Ramos Vivar Miguel. Sucesorio Familiar Devo Not. 1 Acdo. Núm. Exp. 427/1994.
Rendón Terres Ruth Magdalena vs. Pablo Alejandro Morales López. Exh. Familiar Devo Arch. 1 Acdo. Núm. Exp. 1067/2014.
Reyes Duarte María Ascencion. Sucesorio Familiar Expedientillo. 1 Acdo. Núm. Exp. 1301/2007.
Reyes Ramírez Juan. Sucesorio Familiar Inc. de Falta de Autenticidad de Documentos y Firma. 2 Acdos. en Incidente. Núm. Exp. 1967/2022 Inc. de Falta de Autenticidad de Documeto y Firma.
Rivera Domínguez Daniela Vianey vs. Montes de Oca Ruíz Christian Omar. Controversias del Orden Familiar Expedientillo. 1 Acdo. Núm. Exp. 829/2019.
Rivera María Martha. Sucesorio Familiar Secc. Segunda. 1 Acdo. Núm. Exp. 1183/2011 Secc. Segunda.
Rodríguez Cardona Miriam vs. Hilario Hernández Víctor Manuel. Especial Familiar 1 Acdo. en Expedientillo. Núm. Exp. 2045/2023 Expedientillo.
Rodríguez Cervantes Efraín. Sucesorio Familiar Tomo II de la Secc. Primera. 1 Acdo. Núm. Exp. 121/2022 Tomo II Secc. Primera.
Rodríguez Sánchez María Teresa de Jesús. Sucesorio Familiar 1 Acdo. Núm. Exp. 377/2026.
Romero Lobo Juan. Sucesorio Familiar 1 Acdo. Núm. Exp. 2691/2024.
Saavedra Rosas Pascual. Sucesorio Familiar 1 Acdo. Núm. Exp. 499/2026.
Salas Chávez Fabiola vs. René Pérez Martínez. Especial Familiar Inc. para Regular Las Consecuencias Inherentes a la Disol. del Matrimonio. 1 Acdo. en Incidente. Núm. Exp. 2333/2015 Inc. para Regular Las Consecuencias Inherentes a la Disol. del Matrimonio.
Salas Lara Gustavo. Sucesorio Familiar Secc. Segunda. 1 Acdo. Núm. Exp. 529/2005 Secc. Segunda.
Salmerón Vargas Nancy vs. García Villalpando Anwar. Controversias del Orden Familiar Principal. 1 Acdo. Núm. Exp. 1829/2024.
Sánchez Pichardo José Francisco. Sucesorio Familiar 4 Acdos. Núm. Exp. 769/2025.
Soni Espolet María de Los Ángeles Jacqueline vs. Martínez García Vicente. Especial Familiar 1 Acdo. Núm. Exp. 977/2022.
Soto Miranda Odilón. Sucesorio Familiar Secc. Primera. 1 Acdo. en Expedientillo. Núm. Exp. 103/2011.
Tovar Almanza Rafael. Sucesorio Familiar Secc. Segunda. 1 Acdo. Núm. Exp. 263/2026 Secc. Segunda.
Velázquez García Yadira vs. Moreno Martín Oliver. Controversias del Orden Familiar Inc. de Modificación y Reduc. de Pensión Alimenticia. 1 Acdo. en Incidente. Núm. Exp. 2439/2024 Inc. de Modificación y Reduc. de Pensión Alimenticia.
Zepeda García Habid Farid vs. Karla Ángela Carmona Cordero. Div. Incausado Expedientillo. 1 Acdo. Núm. Exp. 373/2012.
De Gyves López Lena Aurelio y Montes Heredia María Delia. Especial Familiar Expedientillo. 1 Acdo. en Expedientillo. Núm. Exp. 1013/2007.

AUDIENCIA
Alcalá García Viani Aura. Aud. Sucesorio Familiar. 1 audiencia. Núm. Exp. 199/2026.
Morales Cruz Jocelyn vs. García Zacarías Noé Damián. Aud. Controversias del Orden Familiar 1 audiencia. Núm. Exp. 817/2023.
Ortiz Cordero Gabriel vs. Ortega Delgado Érika Vianey. Aud. Inc. de Consecuencias Inherentes a la Disol. del Matr. Especial Familiar. 1 Aud. en Incidente. Núm. Exp. 549/2025 Inc. para Regular Las Consecuencias Inherentes a la Disol. del Matrimonio.
Torres Rosa María. Aud. Sucesorio Familiar. 1 audiencia. Núm. Exp. 251/2025.

SENTENCIAS INTERLOCUTORIAS
Esparza Pérez Irma Jesús. Sucesorio Familiar Declaratoria de Herederos 1 Núm. Exp. 547/2025
Paredes Solares Ignacio. Sucesorio Familiar Declaratoria de Herederos 1 Núm. Exp. 663/2025
Santos Hidalgo María Amparo. Sucesorio Familiar Declaratoria de Herederos 1 Núm. Exp. 567/2025

LA SECRETARIA DE ACUERDOS
LIC. CRISTINA CÓRDOVA GARCÍA

SECRETARÍA "B"
ACUERDOS DEL 2 DE SEPTIEMBRE DEL 2026

Bismark Ochoa Arana León Felipe vs. Ochoa Hernández Juan. Controversias del Orden Familiar 1 Acdo. Núm. Exp. 1746/2024.
Bolaños Reyes Juan David vs. Goñi Hernández Brenda Elizabeth. Controversias del Orden Familiar 2 Acdos. Núm. Exp. 1558/2024.
Cedillo Rodríguez Jael Azenat vs. Llanos Carmona Miguel Ángel. Especial Familiar Tomo V del Inc. de Consecuencias Inherentes. 1 Acdo. en Otros. Núm. Exp. 746/2022 Tomo V Inc. de Consecuencias Inherentes a la Disol. del Vinculo Matrimonial.
Cervantes Navarro Verónica Elena vs. Rafael Espinosa Luis Gerardo. Especial Familiar 1 Acdo. Núm. Exp. 1468/2022.
Chávez Ayala Luisa Fernanda vs. Chávez Velasco Juan Carlos Jonatan. Controversias del Orden Familiar 1 Acdo. Núm. Exp. 182/2022.
Chávez Valencia Teresa. Sucesorio Familiar 1 Acdo. Núm. Exp. 310/2025.
Contreras González Noé. Sucesorio Familiar 1 Acdo. Núm. Exp. 180/2025.
Cruz Sánchez Fidel vs. Nájera Iniestra Miriam Viridiana. Exh. Familiar 1 Acdo. Núm. Exp. 1250/2022 Tomo Ii.
Elguera y Domínguez Juana. Sucesorio Familiar 1 Acdo. Núm. Exp. 96/2026.
Espinosa Cervantes Natali vs. Alavez Jiménez Abraham. Controversias del Orden Familiar Tomo III del Inc. de Cambio de Guarda y Custodia. 1 Acdo. en Incidente. Núm. Exp. 180/2018 Tomo III del Inc. de Cambio de Guarda y Custodia Provisional.
Fiesco Valdemar Rosa Isela vs. José Antonio Gutiérrez Navarrete. Controversias del Orden Familiar Expedientillo. 1 Acdo. en Expedientillo. Núm. Exp. 374/2004.
Galindo Sánchez Rosa. Sucesorio Familiar Secc. Segunda. 1 Acdo. Núm. Exp. 1296/2024 Secc. Segunda.
García Chimello Delfino Marcelino su sucesión. Sucesorio Familiar Secc. Cuarta. 1 Acdo. Núm. Exp. 3234/2024 Cuarta Seccion.
García Lira Evangelina. Sucesorio Familiar 1 Acdo. Núm. Exp. 1130/2024.
García Velázquez Rosy Isela vs. Castillo Zaragoza David. Controversias del Orden Familiar 1 Acdo. Núm. Exp. 2164/2014 Tomo Ii.
Garduño Ruíz Lorenzo. Sucesorio Familiar 2 Acdos. Núm. Exp. 422/2024 Secc. Segunda.
Geuguer Hernández Luis. Sucesorio Familiar 1 Acdo. Núm. Exp. 836/2013.
Gómez Flores Héctor Manuel vs. Meraz García Alicia. Especial Familiar Tomo III del Inc. de Fijación de Pensión Alimenticia. 1 Acdo. en Incidente. Núm. Exp. 914/2018 Tomo III del Inc. de Fijación de Pensión Alimenticia Definitiva.
Gómez Espinosa Andrea vs. Juárez Oliva Armando. Controversias del Orden Familiar Inc. de Nul. de Actuaciones. 1 Acdo. en Incidente. Núm. Exp. 290/2025 Inc. de Nulidad.
Gómez Ponciano Balfre vs. Diana Karen Franco Benítez. Controversias del Orden Familiar 2 Acdos. en Incidente. Núm. Exp. 1386/2013 Inc. de Cambio de Guarda y Custodia.
Gutiérrez Moreno Briani vs. Hernández Barragán David Nahum. Controversias del Orden Familiar 1 Acdo. Núm. Exp. 3250/2024.

SOLO CONSULTA
SOLO CONSULTA
SOLO CONSULTA

Hernández Canales Marisol vs. Armando Patiño Prieto. Controversias del Orden Familiar 1 Acdo. Núm. Exp. 2136/2024.
Hernández Eulalio Liliana Arizbeth vs. Hernández de la Cruz Claudio. Especial Familiar 1 Acdo. en Incidente. Núm. Exp. 42/2024 Inc. de Cancel. de Pensión Alimenticia.
Hernández Jiménez Carlos. Sucesorio Familiar Dada. 1 Acdo. Núm. Exp. 528/2025.
Hernández Reyes Angélica y Hernández Reyes Francisca vs. Hernández Granados Sucesión de Gerónimo. Ord. Civil Familiar Apelación. 2 Acdos. Núm. Exp. 770/2025.
Hernández Romero José Rutilo Fortino. Sucesorio Familiar Expedientillo. 1 Acdo. Núm. Exp. 2162/2018.
Hernández Ochoa José de Jesús vs. Guillén Ortiz Ana María. Especial Familiar 1 Acdo. Núm. Exp. 3486/2024 Tomo Ii.
León Lozada Natividad su sucesión. Sucesorio Familiar Expedientillo. 1 Acdo. Núm. Exp. 2286/2024 Bis. 1 Tomo II de la Secc. Primera.
López Chávez Jorge. Sucesorio Familiar 1 Acdo. Núm. Exp. 254/2026.
López Ortiz Daniel vs. Téllez Zúñiga Nalleli Guadalupe. Especial Familiar 3 Acdos. Núm. Exp. 3594/2024 Bis. 1 Tomo Ii.
López y López Joel Óscar. Sucesorio Familiar 1 Acdo. Núm. Exp. 370/2024.
Mandujano Hernández Aurora vs. José Rodolfo Molina Pérez. Alim. 1 Acdo. Núm. Exp. 928/2001.
Medina Avendaño Martha vs. Rodríguez Bautista Arturo. Controversias del Orden Familiar Expedientillo. 1 Acdo. en Expedientillo. Núm. Exp. 36/2006.
Mendoza Bautista Rosalío vs. Mendoza Gómez Martha. Ord. Civil Familiar 1 Acdo. Núm. Exp. 520/2026.
Mendoza Mendoza María Altagracia, su sucesión. Sucesorio Familiar 1 Acdo. Núm. Exp. 3204/2024.
Meza Cortés Marisol. Ord. Civil Familiar 1 Acdo. Núm. Exp. 792/2022.
Mijangos Lara Victorico Mardomio. Sucesorio Familiar 1 Acdo. Núm. Exp. 1870/2024.
Ocampo Villa Ana Miriam vs. Mauricio Villegas Noria. Especial Familiar 2 Acdos. en Incidente. Núm. Exp. 2272/2013 Incindete de Cump. Forzoso de Pago a la Pensión Alimenticia Retroactiva.
Oliva Palacios Luisa Verónica vs. Cruz Martínez Alejandro. Especial Familiar 1 Acdo. Núm. Exp. 576/2019.
Pancardo Durán Matilde Amanda vs. Anaya Velázquez Luis Fernando. Controversias del Orden Familiar Tomo Ii. 2 Acdos. Núm. Exp. 1934/2019 Tomo Ii.
Peralta García Librada. Sucesorio Familiar 1 Acdo. Núm. Exp. 584/2024.
Peña Estévez Leonila. Int. 1 Acdo. Núm. Exp. 404/1999.
Poblano Membrillo Israel vs. Olivares Abedoy Juan Carlos. Controversias del Orden Familiar 2 Acdos. Núm. Exp. 1902/2019.
Rangel Martínez Velasco Érika Asalia vs. Suárez del Río Eduardo. Especial Familiar 1 Acdo. Núm. Exp. 30/2020 Tomo II del Principal.
Rodríguez Snchez Teresa. Sucesorio Familiar 1 Acdo. Núm. Exp. 164/2025.
Romero Vázquez Carlos. Sucesorio Familiar 3 Acdos. Núm. Exp. 1652/2016.
Romo López Martha Alicia vs. Delgado Romo Ximena. Controversias del Orden Familiar Apelación. 1 Acdo. Núm. Exp. 3328/2024 Tomo Ii.
Rosales Mejía María Teresa. Sucesorio Familiar Expedientillo. 1 Acdo. Núm. Exp. 202/2026.
Ruíz Zúñiga Armando Benjamín vs. Vishnia Cojab Esther. Especial Familiar Tomo II Principal. 1 Acdo. Núm. Exp. 1380/2023 Tomo Ii.
Serrano Gutiérrez Daniela vs. Paulin Ramos Alberto. Especial Familiar 1 Acdo. en Incidente. Núm. Exp. 944/2024 Inc. para Regular Las Consecuencias Jurídicas Relativas Al Divorcio.
Tapia Ávila Marco Antonio vs. Garnica Garnica Juana Liliana. Especial Familiar Dada. 1 Acdo. en Incidente. Núm. Exp. 200/2026 Incidente.
Tapia Ávila Marco Antonio vs. Garnica Garnica Juana Liliana. Especial Familiar Inc. de Consecuencias Inherentes a la Disol. del Vínculo Matrimonial. 1 Acdo. en Incidente. Núm. Exp. 200/2026 Inc. de Consecuencias Inherentes a la Disol. del Vínculo Matrimonial.
Torres Solís Marisol vs. Reyna Gaona Arturo. Controversias del Orden Familiar Expedientillo. 1 Acdo. en Expedientillo. Núm. Exp. 3296/2024.
Valerio Ramírez Nallely vs. Pérez Reséndiz Francisco Javier. Controversias del Orden Familiar Inc. de Pago de Pensiones Vencidas por el Periodo que Refiere. 1 Acdo. en Incidente. Núm. Exp. 3652/2024 Inc. de Pago de Pensiones Vencidas.
Valverde Méndez Isabel su sucesión. Sucesorio Familiar Secc. Cuarta. 1 Acdo. Núm. Exp. 2316/2024 Secc. Cuarta.
Vidal Valdez Jesús Antonio vs. V. Especial Familiar Expedientillo. 1 Acdo. en Otros. Núm. Exp. 1114/2012 Tomo II Principal.

MAL PUBLICADOS
Casimiro Sánchez Lucina vs. Eligio Barrios Segundo. Ord. Civil Familiar mal Pub. 1 Acdo. en Incidente. Núm. Exp. 554/2008 Inc. de Liquidación de la Sociedad Conyugal.
NO PUBLICADOS
Pozos Vicarte Miguel Ángel. Sucesorio Familiar no Publ. del 1- 09- 26. 1 Acdo. Núm. Exp. 526/2026.
AUDIENCIA
Hernández Reyes Angélica y Hernández Reyes Francisca vs. Hernández Granados Sucesión de Gerónimo. Aud. de Ley Ord. Civil Familiar. 2 AUDIENCIAs. Núm. Exp. 770/2025.
Parra Lozano Elfido. Sucesorio Familiar. 1 audiencia. Núm. Exp. 252/2025.
Vega Cruz Pilar Servando. Sucesorio Familiar. 1 audiencia. Núm. Exp. 842/2023.

SENTENCIAS INTERLOCUTORIAS
Gómez Galindo Rosario. Sucesorio Familiar Validez de Test. 1 Núm. Exp. 56/2026
Gómez y Rodríguez Luz. Sucesorio Familiar Validez de Test. 1 Núm. Exp. 502/2025
Pérez Franco María del Carmen, su sucesión. Sucesorio Familiar Validez de Test. 1 Núm. Exp. 312/2025
Rosales Mejía María Teresa. Sucesorio Familiar Validez de Test. 1 Núm. Exp. 202/2026
Venegas Ruíz Olivia. Sucesorio Familiar Validez de Test. 1 Núm. Exp. 20/2026
SECRETARIO PROYECTISTA POR MINISTERIO DE LEY:
LIC. IRMA LUISA CASTAÑEDA MUÑOZ

TRIGÉSIMO SEGUNDO DE LO FAMILIAR

SECRETARÍA "A"
ACUERDOS DEL 2 DE SEPTIEMBRE DEL 2026

Acevedo González Sergio su sucesión. Sucesorio Familiar de la Mp Y. 1 Acdo. Núm. Exp. 449/2026.
Acosta Mora María del Carmen. Sucesorio Familiar Jc. 1 Acdo. Núm. Exp. 491/2025.
Administrativo. Sucesorio Familiar Pedimento Fiscalia e 1669/2019. 1 Acdo. Núm. Exp. 0/2025.
Aguilera Martínez Maximino. Sucesorio Familiar Declarar Firme Multa. 1 Acdo. en Incidente. Núm. Exp. 657/2005 Inc. Opos. Ren. Ctas. Promov. por Rubén Aguilera Salinas vs. Israel Aguilera García (Nuevo Albacea.
Aragón Salinas Zithnea de la Cruz. Sucesorio Familiar Jc Expedientillo. 1 Acdo. en Expedientillo. Núm. Exp. 1461/2012.
Araujo Martínez Maricela vs. Hernández Ruíz Sergio Leopoldo. Controversias del Orden Familiar M. 1 Acdo. en Expedientillo. Núm. Exp. 2091/2010 Expedientillo.
Atilano García Elías su sucesión. Sucesorio Familiar Jc. 1 Acdo. Núm. Exp. 167/2026.
Avilés Gómez Ricardo su sucesión. Sucesorio Familiar de la Mp Y. 1 Acdo. Núm. Exp. 347/2026.
Azcona López José Miguel su sucesión. Sucesorio Familiar de la Mp, Se Ordena Citación a Sent. Y. 1 Acdo. Núm. Exp. 159/2026.
Becerra Álvarez José Alejandro su sucesión. Sucesorio Familiar de Raúl, Se Ordena Citación a Sent. Y. 1 Acdo. Núm. Exp. 551/2024.
Cárdenas González Mariana Michelle su sucesión. Sucesorio Familiar M. 1 Acdo. Núm. Exp. 365/2026.
Carrillo Álvarez Ramón su sucesión. Sucesorio Familiar Jc. 1 Acdo. Núm. Exp. 509/2026.
Cerda Campos Eduardo su sucesión. Sucesorio Familiar de la Mp Y. 1 Acdo. Núm. Exp. 1177/2023.
Cervantes Camacho Blanca Estela vs. Arango Mendoza Sergio León. Ord. Civil Familiar de Alin Y. 1 Acdo. Núm. Exp. 255/2026.
Cruz Carmen. Sucesorio Familiar Dada Nueva Cuenta, Se Ordena Citación a Sent. Y. 1 Acdo. en Otros. Núm. Exp. 2439/2024 Cuarta Sección.
Curiel Aguilar Irma su sucesión. Sucesorio Familiar de la Mp, Se Ordena Citación a Sent. Y. 1 Acdo. Núm. Exp. 17/2026.
Díaz Yumbe María José vs. Javier Maynard Valdez González. Controversias del Orden Familiar M. 1 Acdo. en Incidente. Núm. Exp. 587/2015 Inc. de Cump. Al Pago de Pensión Alimenticia.
Espinosa M, Acedo María D Ejesus vs. Jorhge Luis Sánchez Díaz. Controversias del Orden Familiar Entrega de Billetes. 1 Acdo. Núm. Exp. 447/2010 Segundo Tomo del Cuad. Principal.

SOLO CONSULTA

Estrada Cotera Guillermo su sucesión. Sucesorio Familiar M. 1 Acdo. Núm. Exp. 127/2025.
Estrada Rangel Donovan Alejandro vs. Aguilar Flores María del Pilar. Especial Familiar Jc. 1 Acdo. en Incidente. Núm. Exp. 1423/2019 Inc. de Reduc. de Pensión Alimenticia.
Estrada Rayón Esther vs. Trujillo Aquino Jorge. Controversias del Orden Familiar Jc. 1 Acdo. en Incidente. Núm. Exp. 599/1994 Inc. de Pensiones Vencidas y No Pagadas.
García Pérez Martha Ofelia su sucesión. Sucesorio Familiar Jc. 1 Acdo. Núm. Exp. 337/2026.
García Ruíz Rey Francisco su sucesión. Sucesorio Familiar. 1 Acdo. Núm. Exp. 499/2026.
Girón Estrada Eloína su sucesión. Sucesorio Familiar M. 1 Acdo. Núm. Exp. 845/2023 Tercera Sección.
González Guerrero Agustín vs. García Zárate Guadalupe su sucesión. Ord. Civil Familiar 1 Acdo. Núm. Exp. 532/2025 Ord. Civil. Otorg. y Firma de Escritura Acumulado a la Suc. a Bienes de García Zárate.
González Hinojosa Jesús Isaac su sucesión. Sucesorio Familiar M. 1 Acdo. Núm. Exp. 1763/2023.
González Ramírez Arzu de Jesús vs. Torres González Daniela. Controversias del Orden Familiar Jc. 1 Acdo. Núm. Exp. 3167/2024 Inc. de Modificación de Convenio.
González Martínez María Inés. Sucesorio Familiar M. 1 Acdo. Núm. Exp. 2005/2012.
Gutiérrez Cuéllar Esperanza. Sucesorio Familiar M. 1 Acdo. Núm. Exp. 699/2019.
Gutiérrez Rueda Ernesto su sucesión. Sucesorio Familiar de la Mp Y. 1 Acdo. Núm. Exp. 217/2026.
Guzmán Traconi María Esther su sucesión. Sucesorio Familiar M. 1 Acdo. en Expedientillo. Núm. Exp. 587/2025.
Hernández Moreno Angélica vs. Vázquez Fuentes Cristian. Controversias del Orden Familiar M. 1 Acdo. en Expedientillo. Núm. Exp. 1469/2022.
Hernández Torres Irene vs. Vuñez Vargas Fernando. Controversias del Orden Familiar 1 Acdo. en Incidente. Núm. Exp. 3097/2024 Inc. de Modificación.
Jiménez Chávez Jesús su sucesión. Sucesorio Familiar. 2 Acdos. Núm. Exp. 213/2026.
Jiménez Rangel Raymundo vs. Jiménez Rangel Raymundo. Sucesorio Familiar Jc Expedientillo. 1 Acdo. en Otros. Núm. Exp. 2159/2024 Expedientillo.
Juárez Soto Francisco su sucesión. Sucesorio Familiar de la Mp Y. 1 Acdo. Núm. Exp. 229/2026.
Lara Ortiz Amelia. Sucesorio Familiar Jc Acept. de Cargo de Albacea Definitiva. 1 Acdo. Núm. Exp. 1527/2024.
López Soto Alin Michell vs. Gutiérrez Gómez Raymundo Abraham. Controversias del Orden Familiar Declara Firme Multa. 1 Acdo. Núm. Exp. 3241/2024.
Maqueda y Paulin María del Carmen Toribia su sucesión. Sucesorio Familiar Jc. 1 Acdo. Núm. Exp. 375/2026.
Martínez Yáñez Damiana Concepción su sucesión. Sucesorio Familiar Jc. 1 Acdo. Núm. Exp. 1065/2017.
Martínez Yáñez Damiana Concepción su sucesión. Sucesorio Familiar Jc. 1 Acdo. en Incidente. Núm. Exp. 1065/2017 Inc. de Remoción de Albacea.
Morales González Beatriz Adriana vs. Gomar López Nahum Josué Nazir. Ord. Civil Familiar M. 1 Acdo. Núm. Exp. 101/2026.
Moreno Araujo Jesús Ricardo su sucesión. Sucesorio Familiar Oficio Y. 1 Acdo. Núm. Exp. 625/2025.
Moreno Bustamante Agustina su sucesión. Sucesorio Familiar Jc. 1 Acdo. Núm. Exp. 693/2025.
Ortega Sanabria Rosa María su sucesión. Sucesorio Familiar M. 1 Acdo. Núm. Exp. 457/2025.
Pacheco Bravo Víctor Hugo vs. García Méndez Ana Bertha. Controversias del Orden Familiar M. 1 Acdo. Núm. Exp. 1809/2021.
Pérez y Álvarez Daniel su sucesión. Sucesorio Familiar M. 1 Acdo. Núm. Exp. 1263/2024.
Peña Pérez María del Carmen su sucesión. Sucesorio Familiar M. 1 Acdo. Núm. Exp. 3653/2024.
Pineda Gallardo María de la Luz. Sucesorio Familiar M. 1 Acdo. en Expedientillo. Núm. Exp. 1667/2009 Expedientillo.
Piñones Peregrino Giovanna Paola vs. González Nieves Diego. Controversias del Orden Familiar de la Mp Y. 1 Acdo. Núm. Exp. 1459/2021.
Ramírez Vera Manuel su sucesión. Sucesorio Familiar Jc. 1 Acdo. en Otros. Núm. Exp. 1325/2021 Secc. Segunda Inventarios y Avaluos (Escrito 22- Jun- 26).
Reyes Torres Elizabeth vs. Roberto Kevin Velázquez López. Controversias del Orden Familiar M. 1 Acdo. Núm. Exp. 2081/2022 Principal Tomo Ii.
Rodríguez Rangel Juan Mario su sucesión. Sucesorio Familiar de la Mp Y. 1 Acdo. Núm. Exp. 137/2026.
Romero Valdés Irene su Sucesión y Bautista Martínez e Ismael. Sucesorio Familiar 1 Acdo. Núm. Exp. 103/2025.
Rosas Pérez Alicia su sucesión. Sucesorio Familiar audiencia. 1 Acdo. en Incidente. Núm. Exp. 3669/2024 Inc. de Oposición Al Inventario y Avaluo.
Sánchez Oliver Alfredo su sucesión. Sucesorio Familiar 1 Acdo. Núm. Exp. 523/2026.
Sánchez Olvera Vicente su sucesión. Sucesorio Familiar de la Mp, Se Ordena Citación a Sent. Y. 1 Acdo. Núm. Exp. 2109/2024.
Santana Talavera Tanya Guadalupe vs. Ramírez García Iván Jesús. Ord. Civil Familiar Llegada de Autos del Aj Y. 1 Acdo. Núm. Exp. 517/2026.
Schleske Giner Renata. Juris. Voluntaria Familiar Informe Y. 1 Acdo. Núm. Exp. 305/2026.
Silva Ochoa Jorge Víctor su sucesión. Sucesorio Familiar M. 1 Acdo. Núm. Exp. 467/2026.
Texco Sosa Clementina vs. Martínez Trejo Agustín. Controversias del Orden Familiar de Víctor Y. 1 Acdo. Núm. Exp. 1551/2006 Inc. de Cese de Pensión Alimenticia.
Ulloa Cruz María del Consuelo su sucesión. Sucesorio Familiar de la Mp Y. 1 Acdo. Núm. Exp. 181/2026.
Valladares y Torres Juan Manuel su sucesión. Sucesorio Familiar M. 1 Acdo. en Otros. Núm. Exp. 3237/2024 Secc. Segunda.
Valverde Ortega María Amparo su sucesión. Sucesorio Familiar Jc. 1 Acdo. Núm. Exp. 1785/2023 Expedientillo.
Vargas Reyna Víctor Manuel su sucesión. Sucesorio Familiar M. 1 Acdo. Núm. Exp. 715/2024.
Vázquez González Juan Luis vs. Hurtado Guzmán Celia. Especial Familiar Jc. 1 Acdo. en Incidente. Núm. Exp. 389/2023 Inc. de Cump. y Modificación de Convenio.
Villa Lechuga Mario César vs. Castro Olvera Jocelyn. Especial Familiar de Marcia Y. 1 Acdo. en Incidente. Núm. Exp. 861/2017 Inc. de Ejecc. de Sentencia.
Villarreal Alcalá Danae vs. Salinas Huitrón Edgar Adrián. Controversias del Orden Familiar de María Dolores Y. 3 Acdos. Núm. Exp. 1257/2022.
Vitinio González Silvina vs. Sierra Macías Aarón. Ord. Civil Familiar Jc. 1 Acdo. Núm. Exp. 409/2026.
De Santiago Estilla Soledad su sucesión. Sucesorio Familiar 1 Acdo. Núm. Exp. 645/2024.

NO PUBLICADOS

Administrativo. Sucesorio Familiar Pedimento Fiscalia e 683/93. 5 Acdos. Núm. Exp. 0/2025.
Bautista Quintana Viridiana vs. Ramos Molina Ulises. Controversias del Orden Familiar Requerimiento Sala 4668. 1 Acdo. Núm. Exp. 2247/2024 Principal Tomo Iii.
Briones Hernández Miriam Angélica y Coca Sais Mario. Especial Familiar M. 1 Acdo. en Incidente. Núm. Exp. 2119/2024 Inc. de Cancel. de Pensión Alimenticia.
Bustamante Almaraz Claudia Elvira vs. Baca Cruz Ricardo Omar. Controversias del Orden Familiar 3a. Sala Insubistente e 8488. 1 Acdo. Núm. Exp. 577/2024 Principal Tomo Ii.
Dellepiani Catherine Andrea vs. Hernández Carrasco José Guillermo. Ord. Civil Familiar Requerimiento Sala e 0682. 1 Acdo. Núm. Exp. 3671/2024 Inc. de Pensiones Vencidas No Pagadas.
Dellepiani Catherine Andrea vs. Hernández Carrasco José Guillermo. Ord. Civil Familiar Dese Vista e 7128. 1 Acdo. en Incidente. Núm. Exp. 3671/2024 Inc. de Régimen de Visitas y Convivencias. Tomo Ii.
Dellepiani Catherine Andrea vs. Hernández Carrasco José Guillermo. Ord. Civil Familiar Requerimiento Sala e 1678. 2 Acdos. Núm. Exp. 3671/2024 Tomo Iii.
Femat Montoya Hilda Sofía. vs. de María y Campos Solís Miguel. Especial Familiar Requerimiento Sala 8550. 1 Acdo. en Incidente. Núm. Exp. 1933/2018 Inc. de Incremento de Pensión Alimenticia.
García Gómeztagle Rosalba Silvia vs. Retes Campesino Juan Claudio. Controversias del Orden Familiar Pasa Santencia Recurso Revocación e 2466. 4 Acdos. en Incidente. Núm. Exp. 1585/2011 Inc. de Cambio de Guarda y Custodia.
Gómez Aguilar Eduardo Iván vs. Gómez Luna David Armando. Ord. Civil Familiar Desahogo Vista e 0295. 1 Acdo. Núm. Exp. 66/2026.
León Osorio María Irma. Sucesorio Familiar No Ha Lugar e 7606. 1 Acdo. en Otros. Núm. Exp. 317/2021 Segunda Sección.
Martínez Olea Miguel. Sucesorio Familiar Informe e 8778. 3 Acdos. Núm. Exp. 989/1992 Repos. de Autos.

SOLO CONSULTA
SOLO CONSULTA
SOLO CONSULTA

Munguía García Arturo. Sucesorio Familiar Contestación Agravios e 1412. 1 Acdo. Núm. Exp. 367/2021 Principal Tomo Ii.

Noguez Zacarías Érika vs. Guerrero Pichardo Roberto Adrián. Ord. Civil Familiar Prevención e 2898. 1 Acdo. en Incidente. Núm. Exp. 249/2026 Guarda y Custodia y Régimen de Visitas (Escrito 25- Agosto- 26).

Pacheco Cervantes Virgen vs. García González Efraín. Controversias del Orden Familiar M. 1 Acdo. Núm. Exp. 1943/2023.

Parra de la Tijera Luis Felipe y Parra de la Tijera Beatriz Eugenia vs. Parra de la Tijera Ignacio Eduardo. Ord. Civil Familiar Requerimiento e 0864. 2 Acdos. Núm. Exp. 391/2025 Principal Incio Ante Notario Inc. de Remoción de Albacea.

Pérez Chaparro Petra su sucesión. Sucesorio Familiar 1 a. Sala Confirma e 8134. 1 Acdo. en Incidente. Núm. Exp. 2265/2024 Cosa Juzgada.

Reyes Calzada Rosa Edith vs. Meneses Avilés Sergio Omar. Controversias del Orden Familiar 1 Acdo. Núm. Exp. 521/2026.

Romero Cabello Socorro Marisol vs. Josué Isai López Álvarez. Controversias del Orden Familiar Admis. e 2188. 1 Acdo. en Cuadernillo. Núm. Exp. 1859/2009 Inc. de Pago de Pensión Alimenticia en la Vía de Apremio (Escrito 3- Ago- 2026).

Salcedo Cuadra María Julieta su sucesión. Sucesorio Familiar Dese Vista e 8761. 1 Acdo. Núm. Exp. 2235/2024 Principal Tomo Dos.

Tenorio María del Carmen. Sucesorio Familiar 2a. Sala Revoca Calificacio Grado e 8755. 1 Acdo. Núm. Exp. 203/2017 Primer Inc. de Oposición Al Proyecto de Particion.

Turegano Guille Fernando Herbert. Sucesorio Familiar Sala Revoca Calificación e 0908. 1 Acdo. Núm. Exp. 1346/2019 Primer Inc. de Oposición Al Proyecto de Particion.

Vázquez Serrano Frida Margarita vs. Daumann Christopher. Controversias del Orden Familiar 2a. Sala Modifica e 3603. 1 Acdo. Núm. Exp. 2047/2023.

De Los Santos Saucedo Itzel vs. Ascencio Ramírez Diego Alberto. Especial Familiar Contestación Demanda Incidental Y. 1 Acdo. en Incidente. Núm. Exp. 2645/2024 Inc. de Pensión Alimenticia Compensatoria.

AUDIENCIA

Piñones Peregrino Giovanna Paola vs. González Nieves Diego. Aud. Controversias del Orden Familiar 1 audiencia. Núm. Exp. 1459/2021.

Sauvinet y Rueda Sylvia Guadalupe su sucesión. Aud. 790, No Comparecen Sucesorio Familiar. 1 audiencia. Núm. Exp. 609/2025.

SENTENCIAS INTERLOCUTORIAS

Chávez Alvarado Gloria su sucesión. Sucesorio Familiar Sent. Interlocutoria. 1 Núm. Exp. 425/2025

González Castrejón Pablo. Sucesorio Familiar Sent. Interl. 1 Sent. Inter. en Otros. Núm. Exp. 2217/2016 Segunda Sección

EL SECRETARIO DE ACUERDOS
LIC. ERNESTO VILLARREAL TÉLLEZ

SECRETARÍA "B"
ACUERDOS DEL 2 DE SEPTIEMBRE DEL 2026

Arelio Manzanares Ángel. Sucesorio Familiar 2 Acdos. en Cuadernillo. Núm. Exp. 188/2021 Segunda Seccion.

Ávila Fernández Lander Marco Polo. vs. Cerón Alvarado Perla Georgina. Especial Familiar 1 Acdo. en Incidente. Núm. Exp. 1588/2018 de Modificación de Convenio.

Cabello Mancera Silvestre su sucesión. Sucesorio Familiar 1 Acdo. Núm. Exp. 30/2024.

Carbajal Ávalos Rodrigo vs. García Hernández Yareli Naomi. Controversias del Orden Familiar 4 Acdos. Núm. Exp. 58/2024.

Carbajal Trujillo Paulino. Int. 1 Acdo. Núm. Exp. 1360/2003.

Castillo Jiménez Elisa su sucesión. Sucesorio Familiar 1 Acdo. Núm. Exp. 2862/2024.

Cruz Rangel Andrés su sucesión. Sucesorio Familiar. 1 Acdo. en Expedientillo. Núm. Exp. 2236/2023 Expdllo. Actual 2026.

Díaz González Juan Eliseo. Sucesorio Familiar F. 1 Acdo. Núm. Exp. 2974/2024.

Escobar Ramírez Patricia vs. Pinto López Suleyma Karim. Controversias del Orden Familiar 2 Acdos. Núm. Exp. 1048/2018.

Fernández Hernández Luis Alberto vs. Mata Sánchez María Luisa. Controversias del Orden Familiar 1 Acdo. Núm. Exp. 650/2025.

Flores Córdova Luis su sucesión. Sucesorio Familiar 1 Acdo. Núm. Exp. 170/2026.

Franco Mendoza Nalleli Monserrat vs. Hernández Hernández Daniel. Controversias del Orden Familiar 1 Acdo. Núm. Exp. 2088/2022.

García Alvarado Rosa vs. Monroy Fernández Abel. Controversias del Orden Familiar 1 Acdo. en Incidente. Núm. Exp. 342/2010 Inc. de Cesación de Pensión Alimenticia.

García Ortiz Verónica vs. Caldiño Reza Ramiro. Controversias del Orden Familiar 1 Acdo. en Cuadernillo. Núm. Exp. 3330/2024 Incd. de Liq. de Pens. Alim. Prov. Vencidas y No Pagadas.

Gatica Moreno Mitzi Danae vs. Ayala Silva Julio César. Especial Familiar 1 Acdo. Núm. Exp. 2808/2024.

Gatica Moreno Mitzi Danae vs. Ayala Silva Julio César. Especial Familiar 1 Acdo. Núm. Exp. 2808/2024 Inc. de Fijación de Pensión Alimenticia.

Gómez Ballesteros Paulina vs. de la Sierra Chávez José Manuel. Especial Familiar Entrega de Billetes. 1 Acdo. Núm. Exp. 2760/2024 Consignaciones.

Gómez Benet Alfonso Manuel vs. Zamudio Cruz Georgina. Especial Familiar 1 Acdo. Núm. Exp. 72/2022.

Gómez Ramírez Fernando vs. Vigil Suárez Consuelo. Sucesorio Familiar F. 1 Acdo. Núm. Exp. 36/2026.

González Aranda Norma Guadalupe vs. Hernández Suárez Rodrigo Alfonso. Especial Familiar F. 1 Acdo. Núm. Exp. 430/2019.

González Ramírez Rosa vs. Cruz Cruz Francisco. Especial Familiar Prórroga. 1 Acdo. en Incidente. Núm. Exp. 2706/2024 Inc. de Pago Retroactivo de Condena de Pago de Pensión Alimenticia.

Guadarrama Pérez María del Carmen vs. Márquez Mendoza Ricardo Arnulfo. Ord. Civil Familiar F. 1 Acdo. Núm. Exp. 518/2026.

Guerrero Trejo María Cristina vs. Acosta González Iván de Jesús. Controversias del Orden Familiar 1 Acdo. 1 Acdo. en Incidente. Núm. Exp. 24/2022 Inc. de Modificación de Convenio.

Gómez González Elisa. Sucesorio Familiar. 2 Acdos. Núm. Exp. 1436/2013.

Jiménez Cuevas Yesenia vs. Contreras Manjarrez Saúl. Ord. Civil Familiar F. 1 Acdo. Núm. Exp. 438/2025.

Jiménez Recoba Elizabeth Yohema vs. Zuniga González Juan Jesús. Ord. Civil Familiar F. 1 Acdo. Núm. Exp. 516/2026.

Lazcano Rodríguez Sergio su sucesión. Sucesorio Familiar. 1 Acdo. en Expedientillo. Núm. Exp. 162/2025 Actual 2026.

Medina Gallardo Eduardo vs. María Isabel Fernández Calvo. Especial Familiar F. 2 Acdos. en Incidente. Núm. Exp. 1906/2015 Inc. de Liquidación de Adeudos.

Mejía Pérez José Luis vs. Rodríguez Pérez Rosaura. Controversias del Orden Familiar 1 Acdo. en Expedientillo. Núm. Exp. 1398/2021 Actual 2026.

Mizuno Victoria Juan Antonio su sucesión. Sucesorio Familiar F. 1 Acdo. Núm. Exp. 202/2026.

Monroy Manjarrez María del Carmen vs. Abundes Guerrero Óscar Gabriel. Controversias del Orden Familiar F. 1 Acdo. en Incidente. Núm. Exp. 3458/2024 Inc. de Pago de Pens Alim. Comparec. y Pago Coleg No Cubiertas por el Demandado.

Moreno Martínez Ana Luisa vs. Mendoza González José Carlos. Controversias del Orden Familiar F. 1 Acdo. Núm. Exp. 1366/2016.

Ovalle Corona Mónica vs. Juan Carlos Gómez de la Rosa. Div. Nec. 1 Acdo. Núm. Exp. 836/2007.

Padilla Pérez Humberto su sucesión. Sucesorio Familiar. 1 Acdo. en Expedientillo_Expediente_No_Conocido. Núm. Exp. 734/2024 Actual 2026.

Pérez y Rivera Alejandro su sucesión. Sucesorio Familiar. 1 Acdo. en Expedientillo. Núm. Exp. 572/2024 Expedientillo.

Poblano Mercado Miguel Ángel vs. Quintero Ovalle Vanessa María Elaine. Especial Familiar Sala. 1 Acdo. en Incidente. Núm. Exp. 1472/2012 Vía de Apremio.

Ramírez Arana María del Carmen. Sucesorio Familiar. 1 Acdo. Núm. Exp. 2004/2012.

Reyes Orduño Omar Omo L Ide vs. Gissel Itzayana Suárez Mendoza. Controversias del Orden Familiar 2 Acdos. Núm. Exp. 492/2020 Tomo Ii.

Rosas Camargo Alma Lizbeth vs. Maldonado Alcázar Carlos. Controversias del Orden Familiar F. 1 Acdo. en Incidente. Núm. Exp. 3278/2024 Inc. de Reduc. de Pensión Alimenticia.

Sánchez Posadas Ana Belén. vs. Saúl Zúñiga Moreno. Controversias del Orden Familiar 1 Acdo. Núm. Exp. 344/2012.

Silva Pérez Arturo Vidal vs. Juana Pelcastre Soto. Especial Familiar F. 1 Acdo. en Incidente. Núm. Exp. 52/1998 Inc. de Liquidación de Sociedad Conyugal en Ejecc. de Sentencia.

Sucar Reyes Marco Antonio su sucesión. Sucesorio Familiar 2 Acdos. Núm. Exp. 622/2023.

Torres Palomares Eliseo su sucesión. Sucesorio Familiar 1 Acdo. Núm. Exp. 3220/2024.

SOLO CONSULTA
SOLO CONSULTA
SOLO CONSULTA

Vázquez Calderón José Leonardo vs. Emma Nápoles Balderas. Controversias del Orden Familiar 1 Acdo. en Otros. Núm. Exp. 1190/2006 Tomo Iii.

De la Madrid Téllez Hannah vs. Sirvent Bravo Ahuja Carlos Alberto. Controversias del Orden Familiar 2 Acdos. en Incidente. Núm. Exp. 2302/2024 Inc. de Susp. de Régimen de Visitas y Conv. por Violencia Intrafamiliar.

De la Madrid Téllez Hannah vs. Sirvent Bravo Ahuja Carlos Alberto. Controversias del Orden Familiar 2 Acdos. en Incidente. Núm. Exp. 2302/2024 Inc. de Ejecc. de Convn. Clsusula Sexta Partición de Inmueble.

De la Madrid Téllez Hannah vs. Sirvent Bravo Ahuja Carlos Alberto. Controversias del Orden Familiar 2 Acdos. en Incidente. Núm. Exp. 2302/2024 Inc. de Ejecc. de Convenio.

NO PUBLICADOS

Martínez López Denisse Viridiana vs. Santiago Sánchez Jorge Gaddiel. Controversias del Orden Familiar 2. 1 Acdo. en Incidente. Núm. Exp. 1370/2019 Inc. de Liquidación de Pensiones Alimenticias Convenidas.

Muñoz Cabrera Raquel su sucesión. Sucesorio Familiar. 1 Acdo. Núm. Exp. 1028/2017.

Rosales Barrera Ignacio su sucesión. Sucesorio Familiar. 1 Acdo. Núm. Exp. 122/2026.

AUDIENCIA

Lara Castellanos Karla vs. Calvo Domínguez Roberto. Aud. Especial Familiar. 1 Aud. en Incidente. Núm. Exp. 2510/2024 Tomo II del Inc. de Mod. de Pensión Alimenticia Referente a la Habitación.

Moreno Antonio Mauricio su sucesión. 801 Sucesorio Familiar. 1 audiencia. Núm. Exp. 2388/2024.

Núñez Castañeda Miriam. vs. Pérez Cortés Joseph. Aud. Controversias del Orden Familiar 1 Aud. en Incidente. Núm. Exp. 48/2020 Inc. de Cambio de Guarda y Custodia.

Peimbert Colis Alejandra Rosario vs. Jaime Sánchez Sánchez. Controversias del Orden Familiar 1 Aud. en Incidente. Núm. Exp. 1638/2015 Inc. de Incremento de Pensión Alimenticia.

SENTENCIAS INTERLOCUTORIAS

Martínez Hernanez Manuel Salomón vs. García Ramírez María Consejo. Especial Familiar Sent. Interl. 1 Núm. Exp. 802/2004 Inc. de Cancel. de Pensión Alimenticia

EL SECRETARIO DE ACUERDOS
LIC. OMAR CARDOZA MARTÍNEZ

SOLO CONSULTA
SOLO CONSULTA
SOLO CONSULTA

JUZGADOS CIVILES DE PROCESO ORAL

PRIMERO DE LO CIVIL DE PROCESO ORAL

SECRETARÍA "A"
ACUERDOS DEL 2 DE SEPTIEMBRE DEL 2026

Banco Autofin México S.A., Institución de Banca Múltiple Vs. Martínez Rivas Camila Guadalupe. Oral Mercantil 1 Acdo. Núm. Exp. 811/2025.
BBVA México Sociedad Anónima Institución de Banca Múltiple Grupo Financiero BBVA México Vs. Álvarez Luna Emmanuel. Oral Mercantil Prevención. 1 Acdo. Núm. Exp. 959/2026.
BBVA México, S.A., Institución de Banca Múltiple, Grupo Financiero BBVA México Vs. Neuropolygraph & Tecnology, S.A. de C.V. y Bolaños Pacheco Juan Pablo y García García Juana y Tavera García Manuela Margarita. Oral Mercantil 1 Acdo. Núm. Exp. 701/2026.
Conjunto Condominal Nubia 258 Vs. Vigilancia y Mantenimiento Emg S de R.L. de C.V. Oral Mercantil 1 Acdo. en Expedientillo. Núm. Exp. 1052/2026 Expdllo. No Corresponden Los Datos.
De Abiega Pons Pablo y Domene Vivanco Juan José y Tierra Habitat, S.A. P. I. de C.V. Vs. David Casares Gutiérrez y Angeler Linares Antonio Daniel Moya. Ejecutivo Mercantil Oral Oralidad Mercantil 1 Acdo. en Expedientillo. Núm. Exp. 153/2026 Expdllo. No Corresponden Los Datos.
Hb Fuller México S.A. de C.V. Vs. Quimi Gam S.A. de C.V. Ejecutivo Mercantil Oral Mercantil 1 Acdo. Núm. Exp. 644/2026.
Instituto del Fondo Nacional para el Consumo de Los Trabajadores Vs. Vargas Carrillo Miriam Edith. Oral Mercantil Requerimiento de Documentos. 1 Acdo. Núm. Exp. 1052/2026.
Macin Casanova Adrián Vs. Seguros Banorte S.A. de C.V. Grupo Financiero Banorte. Oral Mercantil 1 Acdo. Núm. Exp. 232/2025.
Miranda López Edgar Abiel y Benítez Hernández Margarita y Andromeda Carreras Teresa y Núñez Zarco Silvia y Morales Reynoso Javier y Morales Reynoso Liliana Patricia Vs. Hernández Alvarado Héctor y Returns On Capital Sapi de C.V. Oral Mercantil Turno. 1 Acdo. Núm. Exp. 760/2025.
Operadora Falcón Sapi de C.V. Sofom Enr Vs. Agrotileno de México S.A. de C.V. y Herbiplastic S.A. de C.V. y Agromexicana de Productos Agrícolas S.A. de C.V. y Protectoagro S de R.L. de C.V. También Conocida como Protecto Agro S de R.L. de C.V. Ejecutivo Mercantil Oral Mercantil 1 Acdo. en Otros. Núm. Exp. 1231/2025 Concurso Mercantil 33/2026, Promov. por Agrotileno de México, S.A. de C.V.
Recovia, Sociedad Anónima de Capital Variable Vs. Aranda Cruz Claudia Isabel. Oral Mercantil 1 Acdo. Núm. Exp. 674/2026.
Secreto. Ejecutivo Mercantil 1 Acdo. Núm. Exp. 1001/2026.
Secreto. Ejecutivo Mercantil Requerimiento de Documentos. 1 Acdo. Núm. Exp. 1058/2026.
Secreto. Ejecutivo Mercantil Requerimiento de Documentos. 1 Acdo. Núm. Exp. 1061/2026.
Secreto. Ejecutivo Mercantil 1 Acdo. Núm. Exp. 1123/2025.
Secreto. Ejecutivo Mercantil 1 Acdo. en Otros. Núm. Exp. 1333/2025 Prov. Prec.
Secreto. Ejecutivo Mercantil 1 Acdo. en Otros. Núm. Exp. 250/2025 Prov. Prec. por Actor.
Secreto. Ejecutivo Mercantil Oral Mercantil 1 Acdo. en Expedientillo. Núm. Exp. 400/2025 Expdllo. 1.
Secreto. Ejecutivo Mercantil 1 Acdo. Núm. Exp. 436/2024.
Secreto. Ejecutivo Mercantil 1 Acdo. en Otros. Núm. Exp. 436/2024 Prov. Prec.
Secreto. Ejecutivo Mercantil 1 Acdo. en Otros. Núm. Exp. 563/2026 Prov. Prec.
Secreto. Providencias Precautorias Mercantil 1 Acdo. Núm. Exp. 608/2026.
Velasco Contreras María Beatriz Vs. Noverite México S.A. de C.V. y Dmc Direct Marketing Center S.A. de C.V. y Martínez Vaca Felipe y Corsi Amerlinck Alejandro y Beltrán Rodríguez Leidy Catalina. Ejecutivo Mercantil 1 Acdo. en Otros. Núm. Exp. 1333/2025 Prov. Prec.
AUDIENCIA
Serfimex Capital Sapi de C.V. Sofom Enr Vs. Traslados Ejecutivos Caribe Pacifico S de R.L. de C.V. y Cuan Ramírez Gustavo. Acta de Aud. Prelim. Ejecutivo Mercantil Oral Mercantil. 1 Audiencia. Núm. Exp. 725/2024.

LA SECRETARIA DE ACUERDOS
MAESTRA. CAROLINA NERI SÁNCHEZ

SECRETARÍA "B"
ACUERDOS DEL 2 DE SEPTIEMBRE DEL 2026

Aseguradora Insurgentes, S.A. de C.V. Vs. International Sewing Company, S.A. de C.V. y Blancos Cp, S.A. de C.V. y López Valladares José Ángel. Oral Mercantil 1 Acdo. Núm. Exp. 428/2025.
Barinagarrementeria Piñera Andoni Vs. Imagen Comunicación en Radio, S.A. de C.V. Oral Mercantil 1 Acdo. Núm. Exp. 206/2025.
Bazaldua Bañuelos Juan Gabriel Vs. Domínguez Martínez Guadalupe. Ejecutivo Mercantil 1 Acdo. Núm. Exp. 1250/2025.
Bazaldua Bañuelos Juan Gabriel Vs. Domínguez Martínez Guadalupe. Ejecutivo Mercantil Cuad. Amparo. 1 Acdo. en Amparo. Núm. Exp. 1250/2025 Amparo por Demandada.
Degasa S.A. de C.V. Vs. Soluciones Vitalxa, S. C. Oral Mercantil 1 Acdo. Núm. Exp. 251/2025.
Forment Hernández María Antonieta Vs. Scotiabank Inverlat Sa Institución de Banca Múltiple Grupo Financiero Scotiabank Inverlat. Oral Mercantil 1 Acdo. Núm. Exp. 753/2026.
García Reyes Pascuala Vs. Fondo de Desarrollo Mexicano y Management And Investment New York S.A. de C.V. y Ávila Montoya Evelyn Abigail y Romero Alan Eduardo y Oviedo Hernández Francisco. Juris. Voluntaria Mercantil 1 Acdo. Núm. Exp. 149/2025.
Hermann Medical S.A. de C.V. Vs. Velasco González Julieta. Oral Mercantil 1 Acdo. Núm. Exp. 212/2025.
Inmobiliaria Ciencias Sa Vs. Cuevas Rodríguez Erick y Posada Ávila Carla Paola y Tamayo Méndez Daniela. Oral Mercantil 1 Acdo. Núm. Exp. 507/2026.
Nacional Financiera Sociedad Nacional de Crédito Institución de Banca de Desarrollo como Fiduciaria de Fideicomiso Denominado Fondo para el Desarrollo Social de la Ciudad de México Vs. Frías Juárez Magali Alicia y Rodríguez Vargas José Alfredo. Oral Mercantil Admisorio. 1 Acdo. Núm. Exp. 828/2026.
Portafolio de Negocios S.A. de C.V. Vs. Mogel Fluidos, S.A. de C.V. y Ríos Maldonado También Conocido como Francisco Ríos Maldonado Francisco Humberto y Ríos Reyes Georgina Jarabi. Ejecutivo Mercantil Oral Mercantil Expdllo. 1 Acdo. en Expedientillo. Núm. Exp. 566/2025 Expedientillo.
Secreto. Ejecutivo Mercantil Destrucción. 1 Acdo. Núm. Exp. 1002/2026.
Secreto. Ejecutivo Mercantil Destrucción. 1 Acdo. Núm. Exp. 1011/2026.
Secreto. Ejecutivo Mercantil Desechamiento. 1 Acdo. Núm. Exp. 1044/2026.
Secreto. Ejecutivo Mercantil Prevención. 1 Acdo. Núm. Exp. 1050/2026.
Secreto. Ejecutivo Mercantil 1 Acdo. Núm. Exp. 327/2026.
Secreto. Providencias Precautorias Mercantil 2 Acdos. Núm. Exp. 567/2026.
Secreto. Providencias Precautorias Mercantil 1 Acdo. Núm. Exp. 705/2026.

LA SECRETARIA DE ACUERDOS
MAESTRA. CAROLINA NERI SÁNCHEZ

SECRETARÍA "C"
ACUERDOS DEL 2 DE SEPTIEMBRE DEL 2026

3 Gala 3 Sir Hospitalaria S.A. de C.V. Vs. Instituto Mexicano del Seguro Social. Oral Mercantil Acuerdo. 1 Acdo. Núm. Exp. 732/2022.
Banca Afirme Sa Institución de Banca Múltiple Afirme Grupo Financiero Vs. Gp Servicios e Instalaciones S.A. de C.V. y Medina Ruíz Alejandro Antonio Aldo Alan. Oral Mercantil Acuerdo. 1 Acdo. Núm. Exp. 1158/2025.
Banco Inmobiliario Mexicano Sociedad Anónima Institución de Banca Múltiple Vs. Ice Promotora Habitacional Sociedad Anónima de Capital Variable y Granda Sánchez Rodolfo y González Zebadua Isabel Clara Eugenia. Ejecutivo Mercantil Oral Mercantil Informe Justificado Actuario. 4 Acdos. en Amparo. Núm. Exp. 407/2023 Amparo 1128/2026, por Rodolfo.
Chacón Paz Maricela Vs. Banco Nacional de México Sa Integrante del Grupo Financiero Banamex. Oral Mercantil Concede Susp. Definitiva. 1 Acdo. Núm. Exp. 751/2024.
Chacón Paz Maricela Vs. Banco Nacional de México Sa Integrante del Grupo Financiero Banamex. Oral Mercantil Concede Susp. Definitiva. 1 Acdo. en Amparo. Núm. Exp. 751/2024 Amparo 1074/2026-Iv, por Demandado.

SOLO CONSULTA
SOLO CONSULTA
SOLO CONSULTA

Konco 21 S.A. de C.V. Vs. Elizarrarás Renaud Daniel y Comercializadora de Materiales Refuerzos S.A. de C.V. Ejecutivo Mercantil Oral Mercantil Acuerdo. 1 Acdo. Núm. Exp. 520/2026.
Ledesma Hernández José Ignacio, su Sucesión Vs. Pérez Paredes José Luis. Oral Civil Acuerdo. 1 Acdo. Núm. Exp. 393/2016.
Lorenzo Hernández Antonio Vs. Mota López Alma Rosa y Hernández Romero José Luis Everardo. Ejecutivo Mercantil Acuerdo. 1 Acdo. Núm. Exp. 988/2026.
Montes Rodríguez Estephania Vs. Banco Nacional de México Sa Integrante del Grupo Financiero Banamex. Oral Mercantil Acuerdo. 1 Acdo. Núm. Exp. 676/2026.
Operadora Falcón Sapi de C.V. Sofom Enr Vs. Demaar North West Food Trade S.A. de C.V. y Ayon Valenzuela Karla Danyre. Ejecutivo Mercantil Informe Justificado 15 Días. 3 Acdos. en Amparo. Núm. Exp. 16/2026 Amparo 1305/2026 por Karla.
Ramos Hernández Gustavo Vs. Axa Seguros S.A. de C.V. Oral Mercantil Acuerdo. 1 Acdo. Núm. Exp. 937/2026.
Secreto. Ejecutivo Mercantil Acuerdo. 1 Acdo. Núm. Exp. 1048/2026.
Secreto. Ejecutivo Mercantil Desechamiento. 1 Acdo. Núm. Exp. 1054/2026.
Secreto. Ejecutivo Mercantil Requerimiento. 1 Acdo. Núm. Exp. 1063/2026.
Secreto. Ejecutivo Mercantil Acuerdo. 1 Acdo. Núm. Exp. 1164/2025.
Secreto. Ejecutivo Mercantil Acuerdo. 1 Acdo. Núm. Exp. 1248/2025.
Secreto. Ejecutivo Mercantil Acuerdo. 1 Acdo. Núm. Exp. 1368/2025.
Secreto. Medios Preparatorios Mercantil Acuerdo. 1 Acdo. Núm. Exp. 481/2026.
Secreto. Ejecutivo Mercantil Acuerdo. 3 Acdos. Núm. Exp. 55/2026.
Secreto. Providencias Precautorias Mercantil Acuerdo. 1 Acdo. Núm. Exp. 634/2026.
Secreto. Oral Mercantil Acuerdo. 1 Acdo. en Incidente. Núm. Exp. 647/2023 Prov. Prec.
Secreto. Ejecutivo Mercantil Oral Mercantil Recogio Documentos. 1 Acdo. Núm. Exp. 713/2023.
Secreto. Ejecutivo Mercantil Acuerdo. 1 Acdo. Núm. Exp. 997/2026.

EL SECRETARIO DE ACUERDOS
LIC. FRANCISCO NERI SÁNCHEZ

SEGUNDO DE LO CIVIL DE PROCESO ORAL

SECRETARÍA "A"
ACUERDOS DEL 2 DE SEPTIEMBRE DEL 2026

Auto Amecah S.A. de C.V. Vs. López Angulo Sebastián Mijail y Cárdenas Portillo Yaneth. Ejecutivo Mercantil Oral Mercantil Ejec. Merc Oral. 1 Acdo. Núm. Exp. 328/2025.
Banco del Bajío Sa Institución de Banca Múltiple Vs. Suministros y Servicios Metalmecanicos Caballero S.A. de C.V. y Caballero Escobedo Joel Rodrigo y Licóna Lechuga Blanca Cecilia. Ejecutivo Mercantil Oral Mercantil Ejec. Merc Oral. 1 Acdo. Núm. Exp. 927/2025.
Carvajal Medellín Cecilia del Carmen Vs. Guzmán Rosas Claudia y García Hernández Benjamín Guillermo. Juris. Voluntaria Mercantil Juris. Vol. 1 Acdo. Núm. Exp. 891/2026.
Corporativo Cushnan Asociados S.C. Vs. Smart Shipping Company S.A. de C.V. y Vera Mondragón Irving y Ángeles Espinosa Adrián David y Vera Marban Edmundo y Ángeles Arellano Hilarión. Ejecutivo Mercantil Ejec. Merc. 1 Acdo. Núm. Exp. 754/2026.
Daimler Financial Services México S de R.L. de C.V. Vs. Vallejo Beltrán Ana Delia. Ejecutivo Mercantil Ejec. Merc. 2 Acdos. Núm. Exp. 771/2026.
Distribuidora Química Integral S.A. de C.V. Vs. Grupo Médico Shima S.A. de C.V. Oral Mercantil O. M. 1 Acdo. Núm. Exp. 597/2026.
Fianzas y Cauciones Atlas S.A. Vs. Coin Inmobiliaria S.A. de C.V. Oral Mercantil O. M. 1 Acdo. Núm. Exp. 587/2023.
Inmobiliaria Sabgac S.A. de C.V. Vs. Contreras Jiménez Miguel Ángel y Martínez Montes María Teresa. Ejecutivo Mercantil Amp. Ind. 2 Acdos. en Amparo. Núm. Exp. 1187/2025 Bis. 1 Amp. Indirecto 945/2026.
Intercambio Comercial y Constructor S.A. de C.V. Vs. Corporativo Maren S de R.L. de C.V. Oral Mercantil O. M. 2 Acdos. Núm. Exp. 887/2025.
Lázaro Rosel Elsa Vs. Téllez Becerril Casildo y Robledo Vilchis Lucía. Oral Civil O. C. 2 Acdos. Núm. Exp. 804/2025.
Monto Fácil Sapi de C.V. Sofom Enr Vs. Alanís Lecourtois Valente. Ejecutivo Mercantil Ejec. Merc. Cuantía. 1 Acdo. Núm. Exp. 1047/2026.
Nacional Financiera Sociedad Nacional de Crédito Institución de Banca de Desarrollo Fiduciaria en el Fideicomiso Denominado Fondo para el Desarrollo Social de la Ciudad de México y Fondo para el Desarrollo Social de la Ciudad de México Vs. Zavala Núñez Edith Berenice y Cerón Quintero Gerardo. Providencias Precautorias Mercantil O. M. 1 Acdo. Núm. Exp. 247/2025.
Nadro Sapi de C.V. Vs. Imab del Caribe S.A. de C.V. y Martínez Ancona Richard. Ejecutivo Mercantil Ejec. Merc. 1 Acdo. Núm. Exp. 914/2025.
Nr Finance México S.A. de C.V. Vs. Hernández Serrano José Bernardo. Ejecutivo Mercantil Ejec. Merc. Cuantía. 1 Acdo. Núm. Exp. 1048/2026.
Olivier Carrera María del Carmen y Jasso Olivier José Antonio Vs. Sánchez García Alma Gabriela y García Uribe Lucio Elivan. Oral Mercantil O. M. 2 Acdos. Núm. Exp. 647/2026.
Operadora Falcón Sapi de C.V. Sofom Enr Vs. Cía. Mercantil Ferretera S.A. de C.V. y Arias Urquiza Mónica María. Ejecutivo Mercantil Ejec. Merc. Cuantía. 1 Acdo. Núm. Exp. 1041/2026.
Qredio Soluciones S.A. de C.V. Sofom Enr Vs. Comercializadora Lebasi S.A. de C.V. y Quintana Álvarez Marco Aurelio. Ejecutivo Mercantil Ejec. Merc. 2 Acdos. Núm. Exp. 900/2026.
Quant Capital S.A. de C.V. Sofom Enr Vs. Monstrazo Creativo S.A. de C.V. y Zúñiga Reyes Yéssica Nahabil y Villalpando Aguilar Hugo Alberto. Providencias Precautorias Mercantil Providencias. 1 Acdo. Núm. Exp. 118/2026.
Ramírez Ocampo Luz María. Juris. Voluntaria Civil Juris. Vol. 1 Acdo. Núm. Exp. 1008/2026.
Rentería Navarro Julio César Vs. Nu México Financiera S.A. de C.V. Sfp. Oral Mercantil Ejec. Merc. Cuantía. 1 Acdo. Núm. Exp. 1040/2026.
Rosa María Peña y Gómez y/o Rosa María Peña Gómez su Sucesión y Hernández Peña José Leonel su Sucesión y María Cristina Manzo Macedo y/o María Cristina Manzo Macedo Hernández Vs. Metlife México S.A. de C.V. Oral Mercantil O. M. 1 Acdo. Núm. Exp. 70/2026.
Sánchez García Angelina Fabiola Vs. Seguros Banorte S.A. de C.V. Grupo Financiero Banorte. Oral Mercantil O. C. 1 Acdo. Núm. Exp. 604/2026.
Secreto. Ejecutivo Mercantil Ejec. Merc. Cuantía. 1 Acdo. Núm. Exp. 1054/2026.
Secreto. Providencias Precautorias Mercantil Ejec. Merc Oral. 1 Acdo. Núm. Exp. 117/2026.
Segman S.A. de C.V. Vs. Refinería Madero Tamaulipas Sapi de C.V. Ejecutivo Mercantil Medios Prepa. 1 Acdo. Núm. Exp. 1220/2025.
Sistema Único de Autofinanciamiento S.A. de C.V. Vs. Ortiz Sánchez Esteban. Ejecutivo Mercantil Ejec. Merc. 1 Acdo. Núm. Exp. 934/2026.
Unirenta Arendamientos S.A. de C.V. Vs. Chrismo S.A. de C.V. y Gutiérrez Contreras Jesús y Medina Barrera Alejandra Gabriela. Ejecutivo Mercantil Ejec. Merc. 6 Acdos. Núm. Exp. 994/2024.
Viani Arquitectos S.A. de C.V. Vs. la Península Compañía Constructora S.A. de C.V. Oral Mercantil O. M. Amp. Directo. 1 Acdo. Núm. Exp. 1251/2025.
AUDIENCIAS
BBVA México Sociedad Anónima, Institución de Banca Múltiple, Grupo Financiero BBVA México Vs. Hernández Pinto Luz Argelia Guadalupe. Ejec. Merc. Oral Oral Mercantil. 1 Audiencia. Núm. Exp. 11/2026.
Michel Leal Carlos Miguel su Sucesión y También Conocido como Miguel Carlos Michel Leal Vs. 3sit Integración y Soluciones S de R.L. de C.V. y Santillán España Carlos Alberto y Santillán España Raúl Alejandro. Ejec. Merc. Cuantía Ejecutivo Mercantil. 1 Audiencia. Núm. Exp. 890/2024.

SENTENCIA DEFINITIVA DEL 02 DE SEPTIEMBRE DEL 2026

BBVA México Sociedad Anónima, Institución de Banca Múltiple, Grupo Financiero BBVA México Vs. Hernández Pinto Luz Argelia Guadalupe. Oral Mercantil Ejec. Merc. Oral 1 Núm. Exp. 11/2026

LA SECRETARIA DE ACUERDOS
LIC. ROSA ANGÉLICA BLANCO TORO

SECRETARÍA "B"
ACUERDOS DEL 2 DE SEPTIEMBRE DEL 2026

Banco Covalto Sa Institución de Banca Múltiple Vs. Carranza Leyva José y Quirós Soto María Guadalupe. Ejecutivo Mercantil 1 Acdo. Núm. Exp. 702/2022.
Jiménez Alcántara Alejandro Vs. Armas Vizuet René y Grupo Avizuet Sociedad Anónima de Capital Variable. Ejecutivo Mercantil Oral Oralidad Mercantil 3 Acdos. Núm. Exp. 562/2023.
Lavandería la Espuma S.A. de C.V. Vs. Yakiniku Mex S.A. de C.V. Otros Oralidad Mercantil Imp Empl. 1 Acdo. Núm. Exp. 825/2026.

SOLO CONSULTA

Liverpool Pc, S.A. de C.V. Vs. Pandal Madrid Arlen Palestina. Medios Preparatorios Mercantil Imp Not. 1 Acdo. Núm. Exp. 565/2026.
Pérez Córdoba Elsa Vs. Gil Torres Érika Mirelle. Oral Civil Imss. 2 Acdos. Núm. Exp. 275/2026.
Secreto. Ejecutivo Mercantil Destruc. 1 Acdo. Núm. Exp. 1022/2026.
Secreto. Providencias Precautorias Mercantil Imp Not. 3 Acdos. Núm. Exp. 502/2026.
Secreto. Providencias Precautorias Mercantil 1 Acdo. en Amparo. Núm. Exp. 502/2026 Amparo Indirecto Número 1117/2026, Promov. por la Demandada.

LA SECRETARIA DE ACUERDOS
LIC. ROSA ANGÉLICA BLANCO TORO

SECRETARÍA "C"
ACUERDOS DEL 2 DE SEPTIEMBRE DEL 2026

Accendo Banco Institución de Banca Múltiple en Liquidación Judicial Vs. Puerto Vela Baja Sur S.A. de C.V. y Pastobras México S.A. de C.V. y Madrid de Ovando Mariana y de Ovando Ruíz Esperanza y Sendra Albores Jaime. Cump. de Contrato Oralidad Mercantil Destruc. 1 Acdo. Núm. Exp. 56/2025.
Almanza Juárez Gregorio Daniel Vs. Auto Club Di Forza, S.A. de C.V. Vía de Apremio Civil 1 Acdo. Núm. Exp. 563/2026.
Altaltium Real Estate Solutions S.A. de C.V. y Yanez Paliz Eduardo Fernando Vs. Scotiabank Inverlat Sa Institución de Banca Múltiple Grupo Financiero Scotiabank Inverlat y de la Reguera Mitre César Fernández. Juris. Voluntaria Oral Civil Desist. 1 Acdo. Núm. Exp. 453/2025.
Banco del Bajío Sociedad Anónima Institución de Banca Múltiple Vs. Colín Aldana Eva. Ejecutivo Mercantil Acta Aud. Juzgado S/C. 1 Acdo. Núm. Exp. 699/2025.
BBVA México Sa Insitución de Banca Múltiple Grupo Financiero. Otros Oralidad Mercantil Desech. 1 Acdo. Núm. Exp. 993/2026.
Control y Automatización Industrial Ruíz S.A. de C.V. Vs. Garage Hub Lomas S.A. de C.V. Otros Oralidad Mercantil Imp Empl. 1 Acdo. Núm. Exp. 883/2026.
Escobar Arteaga Huber Vs. Seguros BBVA Bancomer, S.A. de C.V., Grupo Financiero BBVA Bancomer México. Cump. de Contrato Oralidad Mercantil 2 Acdos. Núm. Exp. 33/2026.
Franco Todoberto José Salvador Vs. Residencias Mejoradas S.A. de C.V. Otros Oralidad Civil 1 Acdo. Núm. Exp. 1003/2026.
Granly Hernández Érika Jazmíne Yanira Vs. Banco Nacional de México Sa Integrante del Grupo Financiero Banamex y Tarjetas Banamex S.A. de C.V. Sofom Er Integrante del Grupo Financiero Banamex. Otros Oralidad Mercantil Rec Docs Act. 1 Acdo. Núm. Exp. 1006/2024.
Gustavo Solís García Vs. Oliver Trinidad Luis Leyver. Resc. de Contrato Oralidad Mercantil Copias Mp. 1 Acdo. Núm. Exp. 429/2025.
Holcim México Operaciones S.A. de C.V. Vs. Banca Mifel Sa Fideicomiso 1642 2. Otros Oralidad Mercantil Aut. 1 Acdo. Núm. Exp. 1249/2025.
Mercado Meneses Hugo Emilio Vs. Hdi Seguros S.A. de C.V. Otros Oralidad Mercantil 1 Acdo. Núm. Exp. 852/2026.
Price Services & Trade S.A. de C.V. Vs. González Hernández Perla Elideth. Ejecutivo Mercantil Sicor. 1 Acdo. Núm. Exp. 933/2026.
Resocentro Especializado S.A. de C.V. y Ordóñez López Mario Fernando Vs. Unidad de Neurociencias del Centro Sc. Medios Preparatorios a Juic. Oral Mercantil Oralidad Mercantil Rec Docs Act. 1 Acdo. Núm. Exp. 13/2026.
Ruíz Gómez Claudia Georgina y Zavala Díaz Mario Alberto Vs. Serrano Ceballos Jorge. Ejecutivo Mercantil Oral Oralidad Mercantil 1 Acdo. Núm. Exp. 13/2024.
Ruíz Reyna Mónica Janeth Vs. Chubb Seguros México S.A. Pago de Seguro Oralidad Mercantil 1 Acdo. Núm. Exp. 686/2025.
Secreto. Ejecutivo Mercantil 1 Acdo. Núm. Exp. 1062/2026.
Secreto. Ejecutivo Mercantil 1 Acdo. Núm. Exp. 1063/2026.
Secreto. Ejecutivo Mercantil 1 Acdo. Núm. Exp. 1066/2026.
Secreto. Providencias Precautorias Mercantil 2 Acdos. Núm. Exp. 506/2026.
Tcs Worldwide Bv Vs. Transportadora Intercontinental S.A. de C.V. Otros Oralidad Mercantil 1 Acdo. Núm. Exp. 943/2026.
Treviño García Martha Gloria Vs. Orvañanos de Alcocer Mercedes Lugo. Proforma Oralidad Civil 1 Acdo. Núm. Exp. 796/2025.
Vázquez Colmenero Jerónimo. Ejecutivo Mercantil 1 Acdo. en Amparo. Núm. Exp. 136/2026 Amparo Promov. por la Parte Demandada.

LA SECRETARIA DE ACUERDOS
LIC. SANDRA ERIKA GÓMEZ SOSA

TERCERO DE LO CIVIL DE PROCESO ORAL

SECRETARÍA "A"
ACUERDOS DEL 2 DE SEPTIEMBRE DEL 2026

Banca Afirme S a Institución de Banca Múltiple Afirme Grupo Financiero Vs. Martínez Rodríguez Armando. Providencias Precautorias Mercantil Acuse. 1 Acdo. Núm. Exp. 652/2026.
Banco Mercantil del Norte Sociedad Anónima Institución de Banca Múltiple Grupo Financiero Banorte Vs. Primo Zuno Axel. Ejecutivo Mercantil Oral Mercantil Acuse. 1 Acdo. en Incidente. Núm. Exp. 43/2026 Providencias Preacutorias.
Banco Mercantil del Norte, S.A. Institución de Banca Múltiple, Grupo Financiero Banorte Vs. Metalurgica Lazcano, S.A. de C.V. y Díaz Lazcano Rodrigo. Ejecutivo Mercantil Comparecencia. 1 Acdo. Núm. Exp. 961/2025.
Banco Regional S.A. I. B. M. Banregio Grupo Financiero Hey Banco Vs. Namaste Products S.A. de C.V. y José Gregorio Molina Torres. Ejecutivo Mercantil Disposición. 1 Acdo. Núm. Exp. 244/2025.
Banco Ve por Más, S.A., Institución de Banca Múltiple, Grupo Financiero Ve por más Vs. Unión y Progreso de Mazapiltepec S. C. de R. L. de C.V. Ejecutivo Mercantil Oral Mercantil Exhorto. 1 Acdo. Núm. Exp. 254/2026.
BBVA México Sociedad Anónima Institución de Banca Múltiple Grupo Financiero BBVA México Vs. de la Riva Castillo César Gabriel. Oral Mercantil 2 Acdos. Núm. Exp. 462/2026.
BBVA México, S.A., Institución de Banca Múltiple, Grupo Financiero BBVA México Vs. Galicia Flores Irac. Providencias Precautorias Oral Mercantil Oficios Localización. 1 Acdo. Núm. Exp. 464/2024.
BBVA México, Sociedad Anónima, Institución de Banca Múltiple, Grupo Financiero BBVA México. Vs. Pereyra López José Claudia. Oral Mercantil Acuse. 1 Acdo. en Incidente. Núm. Exp. 454/2026 Providencias Preacutorias.
Caja de Previsión de la Policía Preventiva de la Ciudad de México Vs. Méndez Flores Adalberto. Oral Civil Elabore Cedula. 1 Acdo. Núm. Exp. 782/2026.
Centros de Integración Juvenil A.C. Vs. Lmr Grup S.A. de C.V. Oral Mercantil Vista. 2 Acdos. Núm. Exp. 1133/2025.
Consorcio Mendoza y Cortés, S.A. de C.V. Vs. López González Judith. Ejecutivo Mercantil Acuse. 1 Acdo. Núm. Exp. 554/2025.
Dentsply México S.A. de C.V. Vs. Hernández Ibarra María del Carmen. Oral Civil Elabore Cedula. 1 Acdo. Núm. Exp. 821/2025.
Disi Operaciones Empresariales Sapi de C.V. Sofom Enr Vs. Ferresistemas Integrales S.A. de C.V. y Ceballos Arciniega Asencio Hildeberto y Islas Godínez Cándido. Providencias Precautorias Mercantil Acuse. 2 Acdos. Núm. Exp. 274/2026.
Dupont Elektric México S.A. de C.V. Vs. Banco Nacional de México Sa Integrante de Grupo Financiero Banamex. Oral Mercantil Exhibe Billete. 1 Acdo. Núm. Exp. 1361/2025.
Fernández Pedro Sanjuan Vs. Torres Godínez Luis Felipe. Ejecutivo Mercantil Oral Oralidad Mercantil Comparecencia. 1 Acdo. en Expedientillo. Núm. Exp. 722/2023.
García Torres María Teresa Vs. Grupo Nacional Provincial S.A. B. Otros Oralidad Mercantil Concluido por Pago. 1 Acdo. Núm. Exp. 321/2024.
Gdc Difusión Cientifica, S.A. de C.V. Vs. 1836 Bartolache, S.A. de C.V. Otros Oralidad Mercantil Acdo. 2 Acdos. Núm. Exp. 642/2023 Tomo Ii.
Gm Financial de México S.A. de C.V. Sociedad Financiera de Objeto Múltiple Entidad Regulada Vs. Edson Guillermo. Ejecutivo Mercantil Pruebas. 1 Acdo. Núm. Exp. 831/2025.
Huerta Oliver Diana Gabriela Vs. Aserta Seguros Vida, S.A. de C.V. Otros Oralidad Mercantil Comparecencia. 1 Acdo. Núm. Exp. 643/2023 Tomo Ii.
Ingeneria en Estructuras Metálicas Medisa S.A. de C.V. Vs. Banco Mercantil del Norte Sa Institución de Banca Múltiple Grupo Financiero Banorte. Oral Mercantil Se Admite Demanda. 1 Acdo. Núm. Exp. 1051/2026.
Kptl México Bank Sa Institución de Banca Múltiple Kapital México Grupo Financiero Vs. Karmaq Maquinaria S.A. de C.V. y Granados Salinas Ana Cecilia. Ejecutivo Mercantil Oral Mercantil Autorización. 1 Acdo. Núm. Exp. 722/2026.
Mqm Soluciones S.C. Vs. Ge Capital Empresarial S.A. de C.V. Oral Mercantil Turnese. 1 Acdo. Núm. Exp. 164/2026.
Nadro Sapi de C.V. Vs. García Montufar Christian y Ortiz Huerta Fátima. Ejecutivo Mercantil Disposición. 1 Acdo. Núm. Exp. 1003/2026.

SOLO CONSULTA
SOLO CONSULTA
SOLO CONSULTA

Poga, S. C. Vs. Ingeniería y Mantenimiento Hidraulico S.A. de C.V. y García Valenzuela Elia. Otros Oralidad Mercantil Elabore Exhorto. 1 Acdo. en Expedientillo. Núm. Exp. 421/2024.
Portafolio de Negocios S.A. de C.V. Sofom Er Vs. Auto Industrias Carvi S.A. de C.V. y Villareal Rodríguez Liliana Oralia y Vázquez Loya Blanca Rosa. Ejecutivo Mercantil Disposición. 1 Acdo. Núm. Exp. 443/2026.
Portafolio de Negocios, S.A. de C.V. Vs. Tsem Seguridad Privada, S.A. de C.V. y Otros. Providencias Precautorias Mercantil 1 Acdo. Núm. Exp. 842/2026.
Romero Valdez Josué Vs. González Reynoso Maricela. Oral Mercantil Vista. 1 Acdo. Núm. Exp. 1363/2025.
Secreto. Ejecutivo Mercantil Se Admite Demanda. 1 Acdo. Núm. Exp. 1057/2026.
Secreto. Providencias Precautorias Mercantil Sin Lugar. 1 Acdo. Núm. Exp. 274/2026.
Secreto. Providencias Precautorias Mercantil Se Admite. 1 Acdo. Núm. Exp. 961/2026.
The West Company México S.A. de C.V. Vs. Sineti Consulting Sc. Oral Mercantil Acuse. 1 Acdo. en Amparo. Núm. Exp. 1024/2025 Amparo Número 721/2026-I Promov. por Sineti Consulting Sociedad Civil.
Toyota Financial Services México S.A. de C.V. Vs. Automatización & Equipo Eléctrico de México S.A. de C.V. y Luna Rodríguez Milagros Rosa Guadalupe. Ejecutivo Mercantil Oficios Localización. 1 Acdo. Núm. Exp. 1244/2025.
Vasco Méndez César Eduardo Vs. Vasco Méndez Sonia Nelly. Oral Civil Disposición. 1 Acdo. Núm. Exp. 613/2026.
Velasco Mendoza Juan Carlos Vs. Martínez Padilla Luis Alberto. Ejecutivo Mercantil Vista. 1 Acdo. Núm. Exp. 461/2025.
Vera Cruz María del Rocío Vs. Vera Cruz Diana y Vera Cruz y Otro José Benjamín. Ejecutivo Mercantil Oral Oralidad Mercantil Sin Lugar. 1 Acdo. Núm. Exp. 462/2025.
Zárate López Rosario Judith Vs. González Aguirre Adriana Guadalupe. Ejecutivo Mercantil Comparecencia. 1 Acdo. Núm. Exp. 871/2026.
NO PUBLICADO
Guigue Pérez Andree Lilián Vs. Chubb Seguros México S.A. Oral Mercantil Acdo. No Pub. 1 Acdo. Núm. Exp. 693/2026.
AUDIENCIA
Vera Cruz María del Rocío Vs. Vera Cruz Diana y Vera Cruz y Otro José Benjamín. Acta de Aud. Prelim. Ejecutivo Mercantil Oral Oralidad Mercantil. 1 Audiencia. Núm. Exp. 462/2025.

LA SECRETARIA DE ACUERDOS
LIC. NALLELY MARURE ÁLVAREZ

SECRETARÍA "B"
ACUERDOS DEL 2 DE SEPTIEMBRE DEL 2026

33 Servicios de Seguridad Privada S.A. de C.V. Vs. Prodemex Construcciones S.A. de C.V. Oral Mercantil 1 Acdo. Núm. Exp. 1337/2025.
Autofinanciamiento México S.A. de C.V. Vs. Cruz Hernández Olga Lilia y Cruz Hernández Christian Eloir. Oral Mercantil Desechamiento. 1 Acdo. Núm. Exp. 1056/2026.
Autofinanciamiento México S.A. de C.V. Vs. Ortega Lara Israel y Ortega Solache Simón y Lara Villeda Victoria. Oral Mercantil Razón Actuarial. 1 Acdo. Núm. Exp. 1115/2025.
BBVA México, S.A., Institución de Banca Múltiple, Grupo Financiero BBVA México Vs. Soluciones Tecnológicas Smx S.A. de C.V. y Quiroz Agulera Israel y Quiroz Ayala José y Otros. Ejecutivo Mercantil Estese. 2 Acdos. Núm. Exp. 345/2025.
Ckd Activos 8, S.A. Promotora de Inversión de C.V. Vs. Yescas Bustamante Mirna. Juris. Voluntaria Civil Expedientillo. 1 Acdo. en Expedientillo. Núm. Exp. 45/2025 Expedientillo.
Communistas Aurum S.A. P. I. de C.V. Institución de Financiamientocolectivo Vs. Ordóñez Galán Ana Paola. Oral Mercantil 1 Acdo. Núm. Exp. 105/2025.
Distribuidor Celular de la Zona Centro S.A. de C.V. Vs. Busineses Conection S.A. de C.V. y Espinosa López Luis Antonio. Ejecutivo Mercantil Acuse. 1 Acdo. Núm. Exp. 216/2026.
Distribuidora Liverpool S.A. de C.V. Vs. Roselia Ariana Rodas Sánchez. Oral Civil 1 Acdo. Núm. Exp. 875/2024.
Fletes Express R. B. S.A. de C.V. Vs. Axa Seguros S.A. de C.V. Oral Mercantil 1 Acdo. Núm. Exp. 706/2025.
Herfelu S.A. de C.V. Vs. Grupo Pomorosso 1995 S de R.L. de C.V. Oral Mercantil 2 Acdos. Núm. Exp. 685/2026.
Ho Msa Constructora S.A. de C.V. Vs. López Arias Otero Alfonso. Juris. Voluntaria Civil 1 Acdo. Núm. Exp. 46/2025.
HSBC México, S.A. Institución de Banca Múltiple, Grupo Financiero HSBC Vs. González Servín Yolanda Alejandra. Providencias Precautorias Oral Mercantil 2 Acdos. en Expedientillo. Núm. Exp. 227/2023.
Lara Barradas Ramón Vs. Mapfre Tepeyac, S.A. Oral Mercantil Expedientillo. 1 Acdo. en Expedientillo. Núm. Exp. 506/2019.
López Olguín José Cristopher Vs. René García Flores. Oral Civil 6 Acdos. Núm. Exp. 57/2021.
Montes Quiroz Juana Lilia Vs. Grupo Nacional Provincial Sab. Oral Mercantil Amparo Directo. 1 Acdo. en Cuaderno_Amparo_Dem. Núm. Exp. 1065/2025 Amparo Directo Interpúesto por Grupo Nacional Provincial S.A. B.
Montes Quiroz Juana Lilia Vs. Grupo Nacional Provincial Sab. Oral Mercantil Amparo Directo. 1 Acdo. en Amparo. Núm. Exp. 1065/2025 Amparo Directo Promov. Juana Lilia Montes Quiroz.
Montes Rossano Lilia Margarita. Oral Mercantil Expedientillo. 1 Acdo. en Expedientillo_Expediente_No_Conocido. Núm. Exp. 916/2026.
Morales Yáñez Juan Carlos Vs. Mapfre México, S.A. Oral Mercantil Expedientillo. 1 Acdo. en Expedientillo. Núm. Exp. 596/2018.
Pérez Elvira Jacobo su Sucesión Vs. Taxqueña 5890 S.A. Oral Civil 1 Acdo. Núm. Exp. 425/2018.
Ramírez Díaz Tomás Vs. Metlife México, S.A. Pago de Seguro Oralidad Mercantil 1 Acdo. Núm. Exp. 307/2022.
Riveros Aguilar Hilario Rafael Vs. Durán Soto Moisés. Ejecutivo Mercantil Acuerdo. 1 Acdo. Núm. Exp. 526/2026.
Sánchez Rodríguez Ángel Alain Vs. HSBC Seguros S.A. de C.V., Grupo Financiero HSBC y HSBC México S.A., Institución de Banca Múltiple, Grupo Financiero HSBC. Otros Oralidad Mercantil 1 Acdo. Núm. Exp. 367/2024.
Secreto. Ejecutivo Mercantil Auto. 1 Acdo. Núm. Exp. 1046/2026.
Secreto. Ejecutivo Mercantil Oral Mercantil Auto. 1 Acdo. Núm. Exp. 1066/2026.
Secreto. Providencias Precautorias Mercantil 1 Acdo. Núm. Exp. 1226/2025.
Secreto. Ejecutivo Mercantil 1 Acdo. Núm. Exp. 1287/2025.
Secreto. Ejecutivo Mercantil 1 Acdo. Núm. Exp. 445/2025.
Secreto. Ejecutivo Mercantil Disposición Exhorto. 1 Acdo. Núm. Exp. 647/2025.
Secreto. Ejecutivo Mercantil Disposición Exhorto. 1 Acdo. Núm. Exp. 657/2026.
Secreto. Ejecutivo Mercantil 2 Acdos. Núm. Exp. 67/2026.
Secreto. Oral Mercantil 1 Acdo. en Incidente. Núm. Exp. 716/2026 Providencias Preacutorias.
Secreto. Ejecutivo Mercantil Oral Oralidad Mercantil 1 Acdo. Núm. Exp. 757/2025.
Secreto. Providencias Precautorias Mercantil Se Admite. 1 Acdo. Núm. Exp. 955/2026.

LA SECRETARIA DE ACUERDOS
LIC. NALLELY MARURE ÁLVAREZ

SECRETARÍA "C"
ACUERDOS DEL 2 DE SEPTIEMBRE DEL 2026

Banco Plata Sa Institución de Banca Múltiple Vs. Hernández Salazar Miguel Ángel. Providencias Precautorias Mercantil Acuse. 1 Acdo. Núm. Exp. 889/2026.
César Jiménez Roberto Vs. Torres Borgo Hernán Octavio. Oral Mercantil 1 Acdo. Núm. Exp. 129/2026.
De la O. Nieves Miguel Ángel Vs. HSBC México Sa Institución de Banca Múltiple Grupo Financiero HSBC y Bancoppel Sa Institución de Banca Múltiple. Oral Mercantil Auto. 1 Acdo. Núm. Exp. 1068/2026.
Gm Financial de México S.A. de C.V. Sofom Er Vs. Grupo Infraestructura Ursa S.A. de C.V. y Urostegui Castañón José Antonio. Oral Mercantil Desechamiento. 1 Acdo. Núm. Exp. 1048/2026.
Grupo Pideco, S.A. de C.V. Sofom, E. N. R. Vs. Jesús Amauri García Contreras y Hermelinda Sánchez Lizárraga. Nul. de Juic. Concluido Civil Amparo Indirecto. 2 Acdos. en Amparo. Núm. Exp. 749/2019 Amparo Número 259/2026-Iv-2.
Haycash Sapi de C.V. Vs. de la O. Hernández Yaribeth y Selvan Hernández Ángel Mario y Selvan Hernández Jesús Enrique. Oral Mercantil 2 Acdos. Núm. Exp. 518/2026.
Light Graphics, S.A. de C.V. Vs. Distribuidora Sagaro de México S.A. de C.V. Oral Mercantil 1 Acdo. en Amparo. Núm. Exp. 989/2024 Amparo Directo Parte Actora.

SOLO CONSULTA
SOLO CONSULTA
SOLO CONSULTA

Mondragón Ángeles José Antonio Vs. Duarte Martínez Alberto Eliseo. Ejecutivo Mercantil Acuerdo. 1 Acdo. Núm. Exp. 1138/2025.
Secreto. Ejecutivo Mercantil Se Admite Demanda. 1 Acdo. Núm. Exp. 1058/2026.
Secreto. Ejecutivo Mercantil Auto. 1 Acdo. Núm. Exp. 1059/2026.
Secreto. Ejecutivo Mercantil Desechamiento. 1 Acdo. Núm. Exp. 1070/2026.
Secreto. Ejecutivo Mercantil 1 Acdo. Núm. Exp. 199/2026.
Secreto. Ejecutivo Mercantil 1 Acdo. Núm. Exp. 309/2025.
Secreto. Ejecutivo Mercantil 1 Acdo. Núm. Exp. 648/2024.
Secreto. Providencias Precautorias Mercantil 1 Acdo. Núm. Exp. 948/2026.

LA SECRETARIA DE ACUERDOS
LIC. NALLELY MARURE ÁLVAREZ

CUARTO DE LO CIVIL DE PROCESO ORAL

SECRETARÍA "A"
ACUERDOS DEL 2 DE SEPTIEMBRE DEL 2026

Almacenadora Logística Empresarial S.a., Organización Auxiliar del Crédito vs. Marcelo Loya Ornelas S.p.r. de R.L. Otros Oralidad Mercantil Requerimiento Edictos (Turno). 1 Acdo. Núm. Exp. 544/2025.
Banco Actinver, Sociedad Anónima, Institución de Banca Múltiple, Grupo Financiero Actinver, Única y Exclusivamente en su Carácter de Fiduciario del Fideicomiso de Actividades Empresariales F5467 Vs. At&T Comunicaciones Digitales, S. de R. L. de C.V. Otros Oralidad Mercantil Dem. Señala Correo Electrónico. 3 Acdos. Núm. Exp. 381/2026.
Banco Mercantil del Norte S.A. Institución de Banca Múltiple Grupo Financiero Banorte vs. Badillo Islas Patricia Guadalupe. Ejecutivo Mercantil Oral Mercantil Elaborar Cedula (Turno). 1 Acuerdo en Amparo. Núm. Exp. 551/2024 AMPARO DIRECTO. DEMANDADA. SENT. DEF.
Carballo Mora María Daniela Vs. Arriaga Rosillo Ma Oralia y García Medina Luis. Proforma Oralidad Civil Recoge Documentos. 1 Acdo. Núm. Exp. 944/2026.
Daimler Financial Services México S de R.L. de C.V. Vs. Sánchez López Francisco. Ejecutivo Mercantil Una Vez. 1 Acdo. Núm. Exp. 771/2026.
Fi8mubac, S.A. de C.V., Sofom, E. N. R. Vs. Smx Financial S.A. P. I. de C.V., Sofom, Enr. Ejecutivo Mercantil Remítase Escrito (Turno). 1 Acdo. en Expedientillo_Expediente_No_Conocido. Núm. Exp. 574/2024 Bis. 1 Expedientillo.
HSBC México, S.a. Institución de Banca Múltiple, Grupo Financiero HSBC División Fiduciaria en Su Carácter de "Fiduciario" en el Fideicomiso No. F/234036. vs. Cordero González Andrea. Otros Oralidad Mercantil Elaborar de Nueva Cuenta Cedulas y Oficios (Turno). 1 Acdo. Núm. Exp. 540/2015 SEGUNDO TOMO.
Negociaciones Dmik S.A. de C.V. Vs. Publi Grafic International S.A. de C.V. Otros Oralidad Mercantil Aud. de Juicio. 1 Acdo. Núm. Exp. 470/2026.
Olvera Corona María Luisa Vs. Olvera Corona Alejandra y Paredes Olvera Alondra Itzel y Paredes Olvera Baruc y Olvera Corona Christian Guiseppe y Nieto Olvera Sebastián Martín. Reiv. Oralidad Civil Cita para Aud. Preliminar. 2 Acdos. Núm. Exp. 424/2026.
Secreto. Ejecutivo Mercantil Desechado. 1 Acdo. Núm. Exp. 1041/2026.
Secreto. Ejecutivo Mercantil Oral Oralidad Mercantil Expedientillo. 1 Acdo. en Expedientillo. Núm. Exp. 831/2025 Bis. 1 Expedientillo.
Secreto. Ejecutivo Mercantil Oral Oralidad Mercantil Turno Oficios Localizacion. 2 Acdos. Núm. Exp. 504/2025.
Secreto. Ejecutivo Mercantil para que Obre Exhorto. 1 Acdo. Núm. Exp. 771/2026.
Secreto. Ejecutivo Mercantil Prevención. 1 Acdo. Núm. Exp. 1000/2026.
Secreto. Ejecutivo Mercantil Prevención. 1 Acdo. Núm. Exp. 1047/2026.
Secreto. Ejecutivo Mercantil Vista a Demandada. 1 Acdo. Núm. Exp. 371/2025.
Servicios Prendarios Beazaar S.A. de C.V. y Yescas Téllez Pilar Alexis Vs. Hdi Seguros S.A. de C.V. Cump. de Contrato Oralidad Mercantil Amparo Directo =Cédula=. 1 Acdo. en Cuaderno_Amparo_Act. Núm. Exp. 124/2026 Amparo Actora.
Siemens Healthcare Diagnostics, S. de R. L. de C.V. Vs. Reliable de México, S.A. de C.V. Ejecutivo Mercantil Apelación. Vista. 1 Acdo. Núm. Exp. 1021/2025 Exp. Ii.
Sofom Inbursa S.A. de C. V, Sociedad Financiera de Objeto Múltiple, Entidad Regulada, Grupo Financiero Inbursa Vs. Hernández Castillo Mónica. Otros Oralidad Mercantil Autr. Simple. 1 Acdo. Núm. Exp. 737/2025.

SENTENCIA DEFINITIVA DEL 02 DE SEPTIEMBRE DEL 2026

Negociaciones Dmik S.A. de C.V. Vs. Publi Grafic International S.A. de C.V. Otros Oralidad Mercantil Sent. Definitiva. 1 Núm. Exp. 470/2026

LA SECRETARIA DE ACUERDOS
LIC. PATRICIA MEMBRILLO RIVERA

SECRETARÍA "B"
ACUERDOS DEL 2 DE SEPTIEMBRE DEL 2026

Arriaga Méndez Ángela Vs. Moreno Aubanel Martha Aurora. Ejecutivo Mercantil Oral Oralidad Mercantil Etapa Postulatoria Concluida. 1 Acdo. Núm. Exp. 525/2026.
BBVA México S.A. Institución de Banca Múltiple Grupo Financiero BBVA México Vs. Narváez Peña Hugo. Oral Mercantil Web Exhiba Documentos 3 Días. 1 Acdo. Núm. Exp. 1055/2026.
Secreto. Ejecutivo Mercantil Prevención. 1 Acdo. Núm. Exp. 1048/2026.
Secreto. Ejecutivo Mercantil Incompetencia en Razón de Territorio. 1 Acdo. Núm. Exp. 1050/2026.
Secreto. Ejecutivo Mercantil Web Exhiba Documentos 3 Días. 1 Acdo. Núm. Exp. 1052/2026.
Secreto. Otros Oralidad Mercantil Desistimiento de la Instancia, (Siara Turno). 1 Acdo. Núm. Exp. 455/2026.
Secreto. Ejecutivo Mercantil Agregar Tramite Siara, Remitir Constancias a Federal (Turno Urgente). 2 Acdos. Núm. Exp. 648/2024.
Villaseñor Eslava Hugo Vs. Citi Banamex Seguros S.A. de C.V. Integrante del Grupo Financiero Citibanamex y antes Seguros Banamex S.A. de C.V. Otros Oralidad Mercantil Citación para Interlocutoria. 1 Acdo. Núm. Exp. 378/2023 Tomo Ii.
NO PUBLICADO
San Román Villanueva Hilda y Cabezas Gutiérrez Rubén Vs. por México Las Tertulias S.A. de C.V. y Fuentes Barquin Luis Ernesto y Rojas Anaya Guadalupe Yatxil. Oral Mercantil Contestación-Vista 3 Días. 3 Acdos. Núm. Exp. 858/2026.

EL SECRETARIO DE ACUERDOS
LIC. ALFREDO PULIDO HERNÁNDEZ

SECRETARÍA "C"
ACUERDOS DEL 2 DE SEPTIEMBRE DEL 2026

Arquitectura Ingeniera S.A. de C.V. Vs. Los Cabos Hp Operadora S.A. de C.V. Medios Preparatorios Mercantil Se Desecha No Ratifica. 1 Acdo. Núm. Exp. 949/2026.
Banco Inbursa S.A. Institución de Banca Múltiple Grupo Financiero Inbursa Vs. Valencia Mejía Humberto y Castellanos Velasco Miriam. Otros Oralidad Mercantil Exhibe Pago-Turno Copias. 1 Acdo. Núm. Exp. 1290/2025.
Caja de Previsión de la Policía Preventiva de la Ciudad de México Vs. Alvarado Sánchez Héctor. Otros Oralidad Civil Baja Documental (Turno Copias). 1 Acdo. Núm. Exp. 559/2023.
Caja de Previsión de la Policía Preventiva de la Ciudad de México Vs. González Villafan Saúl. Otros Oralidad Civil Baja Documental (Turno Copias). 1 Acdo. Núm. Exp. 56/2024.
Instituto del Fondo Nacional para el Consumo de Los Trabajadores Vs. Vera Hurtado Juaquin Armando. Oral Mercantil Baja Documental (Turno Copias). 1 Acdo. en Expedientillo. Núm. Exp. 516/2024 Bis. 1 Expedientillo.
Nacional Financiera, Sociedad Nacional de Crédito, Institución de Banca de Desarrollo, como Fiduciaria del Fideicomiso Denominado Fondo para el Desarrollo Social de la Ciudad de México (Fondeso) Vs. Ruedas Cabello Sara Yasmín y Ruedas Leos Manuel Eduardo. Oral Mercantil Turno Cedula. 1 Acdo. Núm. Exp. 853/2025.
Nr Finance México, S.A. de C.V. Vs. Mendoza Padrón Edgar Alberto. Ejecutivo Mercantil Baja Documental (Turno Copias). 1 Acdo. Núm. Exp. 1186/2025.
Ortega Alcocer Alicia Gabriela Vs. Arthea Real Estate Group S de R.L. de C.V. Resc. de Contrato Oralidad Mercantil Baja Documental (Turno Copias). 1 Acdo. Núm. Exp. 713/2024.
Reconocimiento Máximo S.A. de C.V. Vs. Ortiz Manzo Jesús. Cump. de Contrato Oralidad Mercantil para que Obre. 1 Acdo. Núm. Exp. 589/2025.

SOLO CONSULTA

Secreto. Ejecutivo Mercantil Baja Documental (Turno Copias). 1 Acdo. en Expedientillo. Núm. Exp. 1013/2024 Bis. 1 Expedientillo.
Secreto. Ejecutivo Mercantil 3 Días Exhiba Documentos. 1 Acdo. Núm. Exp. 1053/2026.
Secreto. Ejecutivo Mercantil Baja Documental (Turno Copias). 1 Acdo. Núm. Exp. 1243/2025.
Secreto. Ejecutivo Mercantil Baja Documental (Turno Copias). 1 Acdo. Núm. Exp. 1263/2025.
Secreto. Ejecutivo Mercantil Baja Documental (Turno Copias). 1 Acdo. Núm. Exp. 1269/2025.
Secreto. Ejecutivo Mercantil Baja Documental (Turno Copias). 1 Acdo. Núm. Exp. 1276/2025.
Secreto. Ejecutivo Mercantil Oral Oralidad Mercantil Debera de Estarse a Diverso Proveído. 2 Acdos. Núm. Exp. 279/2026.
Secreto. Ejecutivo Mercantil Oral Oralidad Mercantil Turno Oficio-Copias. 1 Acdo. Núm. Exp. 353/2023.
Secreto. Ejecutivo Mercantil Se Desecha Web. 1 Acdo. Núm. Exp. 993/2026.
NO PUBLICADO
Banco Autofin México S.A. Institución de Banca Múltiple Vs. Abastecedora de Aluminio de Tabasco S.A. de C.V. y Inmobiliaria Kartam S.A. de C.V. y Martínez Arreola Luis Antonio y García Gallardo Miguel Ángel. Providencias Precautorias Oral Mercantil Girese Exhorto-Previo Pago. 1 Acdo. en Seccion_De_Ejecucion. Núm. Exp. 336/2023.

EL SECRETARIO DE ACUERDOS
LIC. ALFREDO PULIDO HERNÁNDEZ

QUINTO DE LO CIVIL DE PROCESO ORAL

SECRETARÍA "A"
ACUERDOS DEL 2 DE SEPTIEMBRE DEL 2026

Álvarez Sandre Jorge Manuel vs. Sánchez Villegas Felipe Arturo. Ejecutivo Mercantil Oral Mercantil Aud. de Ley. 1 Acdo. Núm. Exp. 931/2025.
Banco Santander México Sa Institución de Banca Múltiple Grupo Financiero Santander México vs. Servicios Interestatales de Custodia S.A. de C.V. y García Shelly Antonio. Ejecutivo Mercantil Autorizacion. 1 Acdo. Núm. Exp. 834/2026.
Buchavsa Mobiliario y Equipo Médico para Hospitales S.A. de C.V. vs. Tecnopro de México S.A. de C.V. Oral Mercantil Formar Expedientillo. 1 Acdo. en Expedientillo. Núm. Exp. 21/2025.
Conauto S.A. de C.V. vs. Figueroa Cabrera Xóchitl Verónica. Ejecutivo Mercantil Oral Mercantil No Acordar de Conformidad. 1 Acdo. Núm. Exp. 727/2025.
Construcciones y Montajes Afe S.A. de C.V. vs. Ci Heavy Industries S.A. de C.V. Oral Mercantil Turno Siara y Oficio. 1 Acdo. Núm. Exp. 417/2023.
Koe Mexicana S.A. de C.V. vs. Rodríguez Torres Verónica. Oral Mercantil Prevención. 1 Acdo. Núm. Exp. 1047/2026.
Montes de Oca Gil Bertha vs. Cong Ma Huang Zhao y Huang Huang Chunhua. Oral Mercantil Una Vez que Proporcione. 1 Acdo. Núm. Exp. 140/2025.
Nazdar S de R.L. de C.V. vs. Carma Publicidad. Oral Mercantil Agregar Oficio Sat. 3 Acdos. Núm. Exp. 1284/2025.
Pérez Córdoba Elsa vs. Galicia Juárez Antonio. Oral Civil Cheque a Disposición. 1 Acdo. Núm. Exp. 514/2023 Tomo II.
Policía Bancaria e Industrial como Cuerpo de Proximidad de la Secretaria de Seguridad Ciudadana del Gobierno de la Ciudad de México vs. A&A Promociones S.A. de C.V. Oral Civil Turno Cédula. 1 Acdo. Núm. Exp. 91/2025.
Portafolio de Negocios S.A. de C.V. Sofom Er vs. Construcciones Ferufo, S.A. de C.V. Providencias Precautorias Mercantil Exh. S- D. 1 Acdo. Núm. Exp. 901/2025.
Red Carreteras de Occidente, Sociedad Anónima Promotora de Inversión de Capital Variable. Ord. Mercantil Justificado. 2 Acdos. en Amparo. Núm. Exp. 1240/2026 Amparo Indrecto Promov. Red de Carreteras de Occidente, S.A. Promotora de Inversión de C.V.
Sanitarios Azulejos y Recubrimientos S.A. de C.V. vs. Inmuebles Jom S.A. de C.V. Oral Mercantil por el Momento No Ha Lugar a Acordar de Conformidad. 1 Acdo. Núm. Exp. 617/2026.
Secreto. Providencias Precautorias Mercantil Desechamiento. 1 Acdo. Núm. Exp. 1007/2026.
Secreto. Oral Mercantil Requerimiento de Documentos. 1 Acdo. Núm. Exp. 1051/2026.
Secreto. Ejecutivo Mercantil Autorización. 1 Acdo. Núm. Exp. 1074/2025.
Secreto. Ejecutivo Mercantil Oral Mercantil Turno Cédula. 1 Acdo. Núm. Exp. 307/2025.
Secreto. Ejecutivo Mercantil Turno Cédula. 1 Acdo. Núm. Exp. 327/2026.
Secreto. Ejecutivo Mercantil Autorización. 1 Acdo. Núm. Exp. 417/2026.
Secreto. Providencias Precautorias Mercantil Desistimiento. 1 Acdo. Núm. Exp. 521/2026.
Secreto. Ejecutivo Mercantil Autorización. 1 Acdo. Núm. Exp. 601/2026.
Secreto. Ejecutivo Mercantil Oral Mercantil Autorización. 1 Acdo. Núm. Exp. 631/2024.
Secreto. Providencias Precautorias Mercantil Deberá Estarse a Diverso Proveído. 1 Acdo. Núm. Exp. 657/2025.
Secreto. Ejecutivo Mercantil Autorización. 1 Acdo. Núm. Exp. 741/2024.
Secreto. Ejecutivo Mercantil Oral Mercantil Deberá Estarse a Constancias de Autos. 1 Acdo. Núm. Exp. 817/2024.
Secreto. Ejecutivo Mercantil Autr. Mandatario Judicial. 2 Acdos. Núm. Exp. 834/2026.
Secreto. Ejecutivo Mercantil Desechamiento. 1 Acdo. Núm. Exp. 837/2026.
Secreto. Ejecutivo Mercantil Turno Oficio a la Cnbv Siara. 3 Acdos. Núm. Exp. 864/2026.
Secreto. Providencias Precautorias Mercantil Desechamiento. 1 Acdo. Núm. Exp. 881/2026.
Secreto. Ejecutivo Mercantil Turno Elaborar Ced. de Notificación. 1 Acdo. Núm. Exp. 910/2026.
Soto González Saira Giovani vs. Conjunto Condominal Puerta Bicentenario. Oral Civil Desechamiento. 1 Acdo. Núm. Exp. 1001/2026.
Tapia García Amalia Elisa vs. Juárez de la Rosa Ana Lilia y Araujo Martínez Mario Alberto. Oral Mercantil Desechamiento. 1 Acdo. Núm. Exp. 1000/2026.
Volkswagen Leasing S.A. de C.V. vs. Venegas Abad Arath. Ejecutivo Mercantil Agregar Ced. de Notif. S/D. 1 Acdo. en Amparo. Núm. Exp. 297/2026 Amparo Directo Promov. por Volkswagen Leasing S.A. de C.V.
NO PUBLICADOS
Montes de Oca Gil Bertha vs. Cong Ma Huang Zhao y Huang Huang Chunhua. Oral Mercantil Agregar Cédula. 1 Acdo. Núm. Exp. 140/2025.
Secreto. Ejecutivo Mercantil Oral Oralidad Mercantil No Acordar de Conformidad. 1 Acdo. Núm. Exp. 507/2026.
AUDIENCIA
Ramírez Muñoz Miguel Ángel vs. Villalobos Sánchez Ángel Ventura. Fecha para Celebrar la Aud. Prelim. Oral Mercantil. 1 Audiencia. Núm. Exp. 121/2026.

LA SECRETARIA DE ACUERDOS
LIC. VERÓNICA MORALES CHÁVEZ

SECRETARÍA "B"
ACUERDOS DEL 2 DE SEPTIEMBRE DEL 2026

Barona Castro Brenda Gabriela vs. Butron Contreras Cynthia Marisol. Oral Mercantil Autorización. 1 Acdo. Núm. Exp. 615/2025.
Cuevas Collazo Eduardo Antonio vs. Tarinda Miranda Tomás. Ejecutivo Mercantil Se Señala Fecha de Aud. de Ley- Causo Ejecutoria- Turno Oficio Rppyc. 2 Acdos. Núm. Exp. 378/2026.
Garay Otero Ma. Gabriela vs. Seguros Banorte, S.A. de C.V., Grupo Financiero Banorte. Oral Mercantil Cierra Tomo I. 1 Acdo. Núm. Exp. 278/2019.
Garay Otero Ma. Gabriela vs. Seguros Banorte, S.A. de C.V., Grupo Financiero Banorte. Oral Mercantil Apertura Tomo II. 1 Acdo. Núm. Exp. 278/2019 Tomo II.
González Mandujano Guadalupe María Teresa vs. García Santana Rosa Martha. Ord. Mercantil Computo Contestación. 2 Acdos. Núm. Exp. 305/2025.
Gutiérrez González Jesús Alberto vs. Gastronómica Casa Mora Sapi de C.V. Oral Mercantil No Ha Lugar. 1 Acdo. Núm. Exp. 255/2026.
Instituto del Fondo Nacional para el Consumo de Los Trabajadores vs. Larios Rodríguez María Angélica. Oral Mercantil Se Requieren Documentos. 1 Acdo. Núm. Exp. 1050/2026.
Latapi Clausell Sebastián vs. Dockter Cohen Sergio y Foliot Cervera Nathalie Mahili Alexandra y Am/Pm Asistencia Médica, S.A. de C.V. Oral Mercantil por Enterada Resolución de Sala. 1 Acdo. Núm. Exp. 20/2026.
López Delgado David Israel. Juris. Voluntaria Oral Civil Prevención 3 Días. 1 Acdo. Núm. Exp. 1042/2026.

SOLO CONSULTA
SOLO CONSULTA
SOLO CONSULTA

Presta Dinero S.A. de C.V. vs. Villegas Alcántara Juan Carlos. Ejecutivo Mercantil Oral Mercantil para que Obre como Corresponda Minuta-Turno Oficio. 1 Acdo. Núm. Exp. 762/2025.
Previ, S.A. de C.V. vs. Cyber Express, S.A. de C.V. y Tena Arroyo María del Sagrario. Ord. Mercantil por Enterada Recurso de Queja. 1 Acdo. en Amparo. Núm. Exp. 508/2025 Amparo Directo Promoviido por Cyber Express, S.A. de C.V.
Secreto. Ejecutivo Mercantil Prevención 3 Días. 1 Acdo. Núm. Exp. 1048/2026.
Secreto. Ejecutivo Mercantil Desechado. 1 Acdo. Núm. Exp. 975/2026.
Transportes Lions S.A. de C.V. vs. General de Seguros Sab. Oral Mercantil por Enterada Quedo Firme. 1 Acdo. Núm. Exp. 1022/2024.
NO PUBLICADO
Secreto. Ejecutivo Mercantil Turno Exhorto. 1 Acdo. Núm. Exp. 1205/2025.

SENTENCIA INTERLOCUTORIA

Garay Otero Ma. Gabriela vs. Seguros Banorte, S.A. de C.V., Grupo Financiero Banorte. Oral Mercantil Sent. Interlocutoria, Inc. de Ejecc. de Intereses 2 Núm. Exp. 278/2019 Tomo Ii

LA SECRETARIA DE ACUERDOS
LIC. REBECA SANDOVAL BUSTAMANTE

SECRETARÍA "C"
ACUERDOS DEL 2 DE SEPTIEMBRE DEL 2026

Andamios y Cimbras Modulables Acm S.A. de C.V. vs. Ingeniería Avanzada en Acero y Construcción S.A. de C.V. y López Maldonado Óscar. Ejecutivo Mercantil Autorización. 1 Acdo. Núm. Exp. 490/2026.
Banco Santander México S.A., Institución de Banca Múltiple Grupo Financiero Santander México vs. Comercializadora Dure S.A. de C.V. y Lugo Ruíz Milton Alejandro. Ejecutivo Mercantil no Publ. del 1- 09-2026. 1 Acdo. Núm. Exp. 306/2025.
Castro Castilleja Edith Yaderi. Ejecutivo Mercantil Informe Previo y Turno. 2 Acdos. en Amparo_Buscador. Núm. Exp. 189/2026 Amparo Indirecto 189/2026- I Peomovido Edith Yaderi Castro Castilleja.
Constructora y Promotora Satélite S.A. de C.V. vs. Global Aliszt S.A. de C.V. Ord. Mercantil Prevención. 1 Acdo. Núm. Exp. 1060/2026.
Gadelkarim Abdellatif Elkhatib Ahmed vs. Seguros Monterrey New York Life S.A. de C.V. Oral Mercantil Oficio Federales Se Concede Prorroga. 1 Acdo. en Amparo. Núm. Exp. 1153/2025 Amparo Directo Parte Demandada.
Hernández Díaz Jaquelíne Pamela vs. Velázquez Jiménez Vicente Juan. Ejecutivo Mercantil Oral Oralidad Mercantil Sin Lugar. 1 Acdo. Núm. Exp. 549/2026.
Secreto. Providencias Precautorias Mercantil Prevención. 1 Acdo. Núm. Exp. 1019/2026.
Secreto. Ejecutivo Mercantil Oral Mercantil Autorización. 1 Acdo. Núm. Exp. 993/2025.
Secreto. Ejecutivo Mercantil Turno. 1 Acdo. Núm. Exp. 996/2026.
Solunion México Seguros de Crédito Sa vs. Apypsa Artículos de Plástico S.A. de C.V. y Apypsa Agroestructuras para Cultivos Hidroponicos S.A. de C.V. y Lotecatro S.A. de C.V. y Solinde S.A. de C.V. y Rodríguez Covelo Armando y Ramos Bessa Lidya. Oral Mercantil Turno. 1 Acdo. en Amparo. Núm. Exp. 979/2024 Amparo Indirecto 723/2026- III Promov. por Lidya Ramos Bessa.
Toyota Financial Services México S.A. de C.V. vs. Mejía García Karina. Ejecutivo Mercantil Turno Oficio. 2 Acdos. Núm. Exp. 979/2025.
Vázquez Ramírez Jorge Mario vs. Banco Mercantil del Norte Sa Institución de Banca Múltiple Grupo Financiero Banorte. Ord. Mercantil Ratificar Firma. 1 Acdo. Núm. Exp. 1009/2026.
NO PUBLICADOS
Aguilar Hernández Nancy Guadalupe vs. Almanza Arroyo María Guadalupe Lourdes. Oral Civil Proporcione Correo y Teléfono. 1 Acdo. Núm. Exp. 699/2026.
Banco Santander México Sa Institución de Banca Múltiple Grupo Financiero Santander México vs. Monte Alban 161 Ciento Sesenta y Uno S.A. de C.V. y Rahal Dajer de Gebara Margaret Sophie y Gebara Rahal Anthony Joseph. Ejecutivo Mercantil Autorización. 1 Acdo. Núm. Exp. 203/2026.
Distribuidora Liverpool S.A. de C.V. vs. Pandal Madrid Arlen Palestina. Ord. Mercantil Ced. Diligenciada. 1 Acdo. Núm. Exp. 830/2026.
Gelnex, S.A. de C.V. antes Livegel, S.A. de C.V. vs. Grupo Dulcero Karan, S.A. de C.V. Cump. de Contrato Oralidad Mercantil Turno Oficio. 1 Acdo. Núm. Exp. 319/2023 Tomo III.
Secreto. Ejecutivo Mercantil Admisión. 1 Acdo. Núm. Exp. 1043/2026.
Secreto. Ejecutivo Mercantil Aclarada que Sea su Petición. 1 Acdo. Núm. Exp. 1190/2025.
Secreto. Ejecutivo Mercantil Turno Oficio. 1 Acdo. Núm. Exp. 430/2026.
Secreto. Ejecutivo Mercantil Turno Oficio. 1 Acdo. Núm. Exp. 889/2026.
Secreto. Ejecutivo Mercantil Prevención. 1 Acdo. Núm. Exp. 999/2026.
Sila Biomedics S.A. de C.V. vs. Hbd Centro de Cirugía de Corta Estancia México Uno S.A. de C.V. Oral Mercantil Sin Lugar a Proveer. 1 Acdo. en Cuaderno_Amparo_Dem. Núm. Exp. 436/2025 Amparo Directo 50/2026.
Tuperm S.A. de C.V. vs. Alquimiadigital Mx S.A. de C.V. Oral Mercantil Ced. Diligenciada. 1 Acdo. Núm. Exp. 786/2024.
AUDIENCIA
Salgado Gómez José Luis vs. Pérez Vázquez Gustavo y Daza Cano César Martín. Aud. Prelim. Ord. Mercantil. 1 Audiencia. Núm. Exp. 643/2026.

LA SECRETARIA DE ACUERDOS
LIC. VERÓNICA MORALES CHÁVEZ

SEXTO DE LO CIVIL DE PROCESO ORAL

SECRETARÍA "A"
ACUERDOS DEL 2 DE SEPTIEMBRE DEL 2026

Arrendautos y Préstamos Sociedad Anónima de Capital Variable Vs. Lara González Patricia Lourdes. Oral Mercantil 1 Acdo. Núm. Exp. 144/2024 Tomo Ii.
Banco Mercantil del Norte, Sociedad Anónima, Institución de Banca Múltiple, Grupo Financiero Banorte Vs. Novandi Cloud Services, S.A. de C.V. y Ortiz Pérez Juan Manuel. Ejecutivo Mercantil Oral Mercantil Concluido. 1 Acdo. Núm. Exp. 684/2022.
Chávez Cerino Guadalupe Vs. Capital Fund X Sapi de C.V. Oral Mercantil 1 Acdo. Núm. Exp. 281/2024.
García Coria Alejandro Vs. Industrias Piwi S.A. de C.V. y Bielschowsky Mendoza Patricia Teresa Biehl. Oral Mercantil 1 Acdo. Núm. Exp. 194/2026.
García Sosa Jorge Raúl Vs. Morales González Joselyn Amelia y Barrón Hernández Ricardo. Oral Mercantil 1 Acdo. Núm. Exp. 1004/2026.
Glider Hidalgo, S. de R. L. de C.V. Vs. Anaya Torres Zaida. Oral Mercantil 1 Acdo. Núm. Exp. 804/2026.
Molina Bustillos Giovanni Roberto Jorge Raziel. No Definido No Definido 1 Acdo. en Expedientillo. Núm. Exp. 804/2026 Amparo Indirecto 804/2026-C-6.
Palmas Consorcio Inmobiliario S.A. de C.V. Vs. Sosa Solís Beatriz y Urban4us Desarrollo Inmobiliario, S.A. de C.V. Oral Mercantil 1 Acdo. Núm. Exp. 881/2025.
Secreto. Providencias Precautorias Mercantil 1 Acdo. Núm. Exp. 1041/2026.
Secreto. Ejecutivo Mercantil 1 Acdo. Núm. Exp. 1121/2025.
Secreto. Providencias Precautorias Mercantil 1 Acdo. Núm. Exp. 354/2026.
Secreto. Ejecutivo Mercantil 1 Acdo. en Expedientillo. Núm. Exp. 391/2025.
Secreto. Ejecutivo Mercantil 1 Acdo. Núm. Exp. 617/2026.
Secreto. Ejecutivo Mercantil Oral Mercantil 2 Acdos. Núm. Exp. 807/2024.
Super Mayoreo Naturista S.A. de C.V. Vs. Farmacia de Genéricos S.A. de C.V. Oral Mercantil 1 Acdo. Núm. Exp. 1044/2026.
Volkswagen Leasing S.A. de C.V. vs. Hernández Juárez Israel. Oral Mercantil 1 Acdo. Núm. Exp. 370/2026.
AUDIENCIAS
BBVA México Sociedad Anónima Institución de Banca Múltiple Grupo Financiero BBVA México Vs. Ruíz Romero Sonia. Aud. Prelim. Oral Mercantil. 1 Audiencia. Núm. Exp. 461/2026.
Ruíz Lorenzo María Concepción Vs. BBVA México Sa Institución de Banca Múltiple Grupo Financiero BBVA México. Aud. de Juic. Oral Mercantil. 1 Audiencia. Núm. Exp. 1304/2025.
NO PUBLICADOS
Ruíz Lorenzo María Concepción Vs. BBVA México Sa Institución de Banca Múltiple Grupo Financiero BBVA México. Oral Mercantil 1 Núm. Exp. 1304/2025

SENTENCIA DEFINITIVA DEL 02 DE SEPTIEMBRE DEL 2026

Toyota Financial Services México S.A. de C.V. Vs. Chia Growers Spr de R.L. y Gutiérrez Valencia Alberto. Ejecutivo Mercantil 1 Núm. Exp. 161/2026

LA SECRETARIA DE ACUERDOS
MAESTRA. ANDREA MARTÍNEZ NÚÑEZ

SOLO CONSULTA

SECRETARÍA "B"
ACUERDOS DEL 2 DE SEPTIEMBRE DEL 2026

BBVA México Sociedad Anónima Institución de Banca Múltiple Grupo Financiero BBVA México Vs. Ruíz Romero Sonia. Otros Oralidad Mercantil 1 Acdo. Núm. Exp. 462/2026.
Comercializadora Rafrod S.A. de C.V. Vs. Servicios Gastronómicos de Hermosillo S.A. de C.V. y Chaparro Sánchez Juan. Resc. de Contrato Oralidad Mercantil 1 Acdo. Núm. Exp. 985/2025.
Guzmán Romero Jéssica Erandeni Vs. Barajas Robles Gabriel. Ejecutivo Mercantil 1 Acdo. en Amparo. Núm. Exp. 128/2025 Amparo Indirecto 742/2026-Iii.
Hub Smart Call S.A. de C.V. Vs. Veteria Labs S.A. de C.V. y Ciclados Mexicanos S.A. de C.V. Medios Preparatorios Mercantil 1 Acdo. Núm. Exp. 605/2026.
Macías Loyola Nubia Citlali Vs. Banco Mercantil del Norte Sa Institución de Banca Múltiple Grupo Financiero Banorte. Otros Oralidad Mercantil Acuerdo. 1 Acdo. Núm. Exp. 1042/2026.
Nicásio Luján Carlos Manuel Vs. HSBC Seguros S.A. de C.V. Grupo Financiero HSBC. Otros Oralidad Mercantil 1 Acdo. Núm. Exp. 332/2026.
Secreto. Ejecutivo Mercantil Acuerdo. 1 Acdo. Núm. Exp. 1005/2026.
Secreto. Ejecutivo Mercantil 1 Acdo. Núm. Exp. 1055/2026.
Secreto. Ejecutivo Mercantil Oral Oralidad Mercantil 1 Acdo. Núm. Exp. 1095/2025.
Secreto. Ejecutivo Mercantil 1 Acdo. Núm. Exp. 58/2026.
Secreto. Providencias Precautorias Mercantil Acuerdo. 1 Acdo. Núm. Exp. 928/2026.
Unión de Crédito Mexicano de Servicios Profesionales S.A. de C.V. Vs. Consultoría Boutique Inbest S.A. de C.V. Ejecutivo Mercantil Acuerdo. 2 Acdos. en Amparo. Núm. Exp. 1038/2025 A. I. 1120/2026.

SENTENCIA INTERLOCUTORIA

De Los Santos Pérez Edgar Vs. Axa Seguros, S.A. de C.V. Oral Mercantil Sent. Interl. 1 Sent. Inter. en Otros. Núm. Exp. 838/2018 Tomo Ii

LA SECRETARIA DE ACUERDOS
LIC. LAURA HERNÁNDEZ BELTRÁN

SECRETARÍA "C"
ACUERDOS DEL 2 DE SEPTIEMBRE DEL 2026

Banco Mercantil del Norte Sa Ibm Gfb Vs. Food Point S.A. de C.V. y Chiai Ruzittu Ezio Sebastiáno y Méndez Gamiño María de Lourdes. Providencias Precautorias Mercantil 1 Acdo. Núm. Exp. 533/2025.
Barreto Sosa Adriana Vs. Veccor Constructora y Asesoría en Bienes Raíces Sociedad Anónima de Capital Variable. Oral Civil 1 Acdo. Núm. Exp. 203/2024.
BBVA México, Sociedad Anónima, Institución de Banca Múltiple, Grupo Financiero BBVA México Vs. Amores Flores Óscar Adrián. Oral Mercantil 1 Acdo. Núm. Exp. 819/2025.
Bebidas Purificadas, S. de R. L. de C.V. Vs. Profesionales en Operación Comercial Epa, S.A. de C.V. Oral Mercantil 1 Acdo. Núm. Exp. 360/2025.
Castro Castilleja Edith Yaderi. No Definido No Definido 1 Acdo. en Amparo_Buscador. Núm. Exp. 189/2026 189/2026-I.
Furas Silberberg Gustavo Vs. Seguros Monterrey New York Life S.A. de C.V. Oral Mercantil 1 Acdo. Núm. Exp. 813/2024.
Hades Capital Sapi de C.V. Vs. Consorcio Inmobiliario Dos Mil Veintidos S.A. de C.V. Oral Mercantil 1 Acdo. en Cuaderno_Amparo_Act. Núm. Exp. 139/2024 D. C. 378/2025.
Miguel Rivera María de Jesús Vs. Banco Santander México Sa Institución de Banca Múltiple Grupo Financiero Santander México. Oral Mercantil 1 Acdo. Núm. Exp. 679/2026.
Negrete Romero María Berencie su Sucesión Vs. Qualitas Compañía de Seguros S.A. de C.V. Oral Mercantil 1 Acdo. Núm. Exp. 186/2024.
Ocejo Girón Antonio su Sucesión Vs. Seguros Atlas S.A. Oral Mercantil 1 Acdo. Núm. Exp. 983/2026.
Operadora Falcón Sapi de C.V. Sofom Enr Vs. Bd Continental S de R.L. de C.V. y Valdés Cerón Melchor Enrique y Valdés Cerón Mónica Mariana. Ejecutivo Mercantil Oral Oralidad Mercantil 1 Acdo. Núm. Exp. 556/2026.
Operadora Falcón Sapi de C.V. Sofom Enr Vs. Bd Continental S de R.L. de C.V. y Valdés Cerón Melchor Enrique y Valdés Cerón Mónica Mariana. Ejecutivo Mercantil Oral Oralidad Mercantil 1 Acdo. en Amparo. Núm. Exp. 556/2026 A. I 1101/2026-I.
Ortiz de Zárate Espinosa Eduardo Vs. Grupo Nacional Provincial Sab. Oral Mercantil 1 Acdo. Núm. Exp. 643/2026.
Plaza López Cotilla, S.A. de C.V. Vs. Bravo Cervantes Ariana Sofía y George Cespedes Víctor Manuel. Oral Mercantil 1 Acdo. Núm. Exp. 943/2026.
Rojas Sánchez Irma Vs. Grupo Loyche S de R.L. de C.V. y Operadora de Condominios Valle Sc. Oral Mercantil 1 Acdo. Núm. Exp. 199/2025.
Sánchez Laserna Francisco Eduardo Vs. Cortés Ramírez Victoria. Oral Civil 1 Acdo. Núm. Exp. 749/2025.
Secreto. Ejecutivo Mercantil 1 Acdo. Núm. Exp. 1043/2026.
Secreto. Ejecutivo Mercantil 1 Acdo. Núm. Exp. 1046/2026.
Secreto. Ejecutivo Mercantil 1 Acdo. Núm. Exp. 583/2024.
Secreto. Ejecutivo Mercantil 1 Acdo. Núm. Exp. 666/2026.
Secreto. Providencias Precautorias Mercantil 1 Acdo. Núm. Exp. 790/2026.
Secreto. Providencias Precautorias Mercantil 1 Acdo. Núm. Exp. 989/2026.
Servicio Fácil del Sureste S.A. de C.V. Vs. Autotraslado Forza S.A. de C.V. y Ruiz Medina Carlos Omar. Ejecutivo Mercantil Oral Mercantil 1 Acdo. Núm. Exp. 1003/2025.
Sofom Inbursa, Sociedad Anónima de Capital Variable, Sociedad Financiera de Objeto Múltiple, Entidad Regulada, Grupo Financiero Inbursa Vs. Íñiguez Gallo Jorge Armando. Oral Mercantil 1 Acdo. Núm. Exp. 990/2026.
NO PUBLICADO
Maldonado Meza Octavio Vs. Grajeda Tezcucano Berenice Arisbeth Teresa. Ejecutivo Mercantil 1 Acdo. Núm. Exp. 1019/2025.

SENTENCIA DEFINITIVA DEL 02 DE SEPTIEMBRE DEL 2026

Mena Alva Rodrigo y Razo Tangassi Diego Vs. Sleeman Salome Paul Martín y Vargas Sáinz José Luis. Ejecutivo Mercantil Oral Mercantil Sent. Def. 1 Núm. Exp. 1230/2025

EL SECRETARIO DE ACUERDOS
LIC. MARCO ANTONIO IBARRA CÁRDENAS

SÉPTIMO DE LO CIVIL DE PROCESO ORAL

SECRETARÍA "A"
ACUERDOS DEL 2 DE SEPTIEMBRE DEL 2026

Ad 17 Solutions S.A. de C.V. Vs. Barriga Sánchez Rafael Edgardo. Ejecutivo Mercantil Abogado de la Dem. Renuncia a la Autorización. 1 Acdo. Núm. Exp. 796/2025.
Autoexpress Inbursa S.A. de C.V. Sofom Er Grupo Financiero Inbursa Vs. Quiroz Alvarado Faustino Israel. Ejecutivo Mercantil Amp. D. C. 516/2026/Admite. 1 Acdo. en Amparo. Núm. Exp. 837/2026 Amp. Dir. Act. Auto Express Inbursa, S.A. de C.V.
Banco de México, Fiduciario del Gobierno Federal en el Fideicomiso Denominado Vs. Adriana Fabiola Antonio Maldonado y Gloria Carballeda Anaya. Oral Mercantil Autorización. 1 Acdo. en Otros. Núm. Exp. 585/2016 Segundo Tomo.
García Comas Juan Gregorio Vs. Chabban Márquez Norma Eva. Oral Civil Dem. Exhibe Recibo de Pago de Agosto. 1 Acdo. Núm. Exp. 878/2024.
Hernández Alvarado Enriqueta Vs. Banco Azteca Sa Institución de Banca Múltiple. Oral Mercantil 1 Acdo. Núm. Exp. 281/2024 Se Gloso el Amparo Al Principal.
Medina Aguilar Gregrio Fernando Vs. Cruz García Georgina Jaquelíne y Vidal Badillo José Trinidad. Ejecutivo Mercantil Dem. Exhibe Comprobante de Pago. 1 Acdo. Núm. Exp. 1264/2025.
Mercado Huerta Humberto. Ejecutivo Mercantil Amp. Ind. 777-26-Causo Estado. 1 Acdo. en Amparo_Buscador. Núm. Exp. 777/2026 Amp. Ind. Humberto Mercado Huerta 777/2026-I.
Pérez Varela Alejandra su Sucesión Vs. Fonseca Irma. Oral Civil Prevención. 1 Acdo. Núm. Exp. 1038/2026.
Secreto. Providencias Precautorias Mercantil Prevención. 1 Acdo. Núm. Exp. 1080/2026.
Secreto. Ejecutivo Mercantil Girar Oficios. 1 Acdo. Núm. Exp. 1345/2025.
Secreto. Providencias Precautorias Mercantil Girar Oficios. 1 Acdo. en Incidente. Núm. Exp. 1345/2025 Providencias Precautorias.
Secreto. Providencias Precautorias Mercantil 5 Acdos. Núm. Exp. 192/2026.
Secreto. Ejecutivo Mercantil Exh. Sin Diligenciar Girar Exhorto. 1 Acdo. Núm. Exp. 397/2025.
Secreto. Ejecutivo Mercantil Razon Actuarial Sin Diligenciar. 1 Acdo. Núm. Exp. 441/2026.
Secreto. Ejecutivo Mercantil Oral Mercantil 2 Acdos. Núm. Exp. 880/2025.

SOLO CONSULTA
SOLO CONSULTA
SOLO CONSULTA

Secreto. Ejecutivo Mercantil Admite. 1 Acdo. Núm. Exp. 957/2026.
Vázquez Cancino Norma Alicia Vs. Scotiabank Inverlat Sa Institución de Banca Múltiple Grupo Financiero Scotiabank Inverlat y Banco Nacional de México Sa Integrante del Grupo Financiero Banamex. Oral Mercantil Emplaz. a Scotiabank. 2 Acdos. en Amparo. Núm. Exp. 1306/2025 Amp. Dir. Act. Vázquez Cancino Norma Alicia.
NO PUBLICADOS
Banco Santander México, Sociedad Anónima, Institución de Banca Múltiple, Grupo Financiero Santander México Vs. Monter Kontainer, Sociedad Anónima de Capital Variable y Martínez Hernández Roberto y Feregrino Flores Enrique Herminio. Ejecutivo Mercantil Oral Oralidad Mercantil 1 Acdo. Núm. Exp. 637/2022.
Banco de México, Fiduciario del Gobierno Federal en el Fideicomiso Denominado Vs. Adriana Fabiola Antonio Maldonado y Gloria Carballeda Anaya. Oral Mercantil Exhibe Minuta Banamex. 3 Acdos. en Otros. Núm. Exp. 585/2016 Segundo Tomo.
Secreto. Ejecutivo Mercantil Se Admite. 1 Acdo. Núm. Exp. 990/2026.

EL SECRETARIO DE ACUERDOS
LIC. JUAN PABLO VEGA TELLEZ

SECRETARÍA "B"
ACUERDOS DEL 2 DE SEPTIEMBRE DEL 2026

Banco Múltiva Sociedad Anónima Institución de Banca Múltiple Grupo Financiero Multiva Vs. Ferti Rizo Granos y Semillas Sociedad de Producción Rural de Responsabilidad Limitada de Capital Variable y Romo León María Isabel y Rizo López Bacilio. Ejecutivo Mercantil Oral Mercantil 1 Acdo. Núm. Exp. 254/2025.
BBVA México Sa Institución de Banca Múltiple Grupo Financiero BBVA México Vs. Araujo León Héctor Armando. Oral Mercantil Deberá Exhibir Documentos. 1 Acdo. Núm. Exp. 1078/2026.
BBVA México Sa Institución de Banca Múltiple Grupo Financiero BBVA México Vs. Mkt Uno Punto Veintiuno S.A. de C.V. y Peniche Rosete Apolo Salvador. Oral Mercantil Destruccion. 1 Acdo. Núm. Exp. 553/2026.
BBVA México, Sociedad Anónima, Institución de Banca Múltiple, Grupo Financiero BBVA México Vs. Durán Sosa Juan Miguel. Oral Mercantil Desecha. 1 Acdo. en Incidente. Núm. Exp. 862/2026 Providencias Precautorias.
Corral Ruíz Irving Vs. Aceran de México Suministros Especializados S.A. de C.V. Oral Civil Admite. 1 Acdo. Núm. Exp. 1024/2026.
Exitus Credit S.A. P. I. de C.V., Sofom, E. N. R. Vs. Baena Vite Bernardo. Ejecutivo Mercantil 2 Acdos. Núm. Exp. 457/2026.
Gm Financial de México S.A. de C.V. Sociedad Financiera de Objeto Múltiple Entidad Regulada Vs. Generalidades Clínicas y Farmacos de México S.A. de C.V. y Olarte Lozano Miguel. Oral Mercantil 1 Acdo. Núm. Exp. 1081/2026.
Instituto del Fondo Nacional para el Consumo de Los Trabajadores Vs. Martínez Vázquez José Roberto. Oral Mercantil 1 Acdo. Núm. Exp. 271/2026.
López Muñiz Karen Itzel y Vázquez Albert Jesús Alejandro Vs. Metlife México S.A. de C.V. Oral Mercantil 1 Acdo. Núm. Exp. 733/2026.
Nacional Financiera, Sociedad Nacional de Crédito, Institución de Banca de Desarrollo como Fiduciaria del Fideicomiso Denominado Fondo para el Desarrollo Social de la Ciudad de México Vs. Becerra Laparra Manuel de Jesús y Aburto Neri Cristina Paola. Oral Mercantil 1 Acdo. Núm. Exp. 1041/2024.
Pg Maderas y Triplay S.A. de C.V. Vs. Edificaciones e Infraestructura Grupo Olimpo S.A. de C.V. Medios Preparatorios Mercantil Destrucción. 1 Acdo. Núm. Exp. 493/2026.
Rico Martínez Bernabé Octavio Vs. Metaxchange Capital S.A. de C.V. Oral Mercantil 1 Acdo. en Incidente. Núm. Exp. 844/2026 Providencias Precautorias.
Salas Llaguno Beatriz Angélica Vs. Nación Capital Sapi de C.V. Oral Mercantil 1 Acdo. Núm. Exp. 652/2023.
Secreto. Ejecutivo Mercantil Oral Mercantil Destrucción. 1 Acdo. Núm. Exp. 1021/2026.
Secreto. Ejecutivo Mercantil Secreto. 1 Acdo. Núm. Exp. 1030/2026.
Secreto. Ejecutivo Mercantil Destrucción. 1 Acdo. Núm. Exp. 1033/2026.
Secreto. Ejecutivo Mercantil Se Desecha Mandar a Destruccion. 1 Acdo. Núm. Exp. 1066/2026.
Secreto. Providencias Precautorias Mercantil 1 Acdo. en Incidente. Núm. Exp. 278/2025 Providencias Precautorias.
Secreto. Ejecutivo Mercantil Oral Mercantil 1 Acdo. Núm. Exp. 30/2024.
Secreto. Ejecutivo Mercantil Destrucción. 1 Acdo. Núm. Exp. 571/2026.
NO PUBLICADO
Secreto. Providencias Precautorias Mercantil Prevención. 1 Acdo. Núm. Exp. 1006/2026.

EL SECRETARIO DE ACUERDOS POR MINISTERIO DE LEY
LIC. GILBERTO REYES BLANCAS

SECRETARÍA "C"
ACUERDOS DEL 2 DE SEPTIEMBRE DEL 2026

Fernández Tejedo José Ramón Vs. Agumm y Compañía S. de R. L. de C.V. y Payan Sánchez Roberto. Oral Mercantil 2 Acdos. Núm. Exp. 881/2026.
Gas Metropolitano S.A. de C.V. Vs. Santa Cruz Velázquez Mario Alberto. Oral Mercantil Destrucción. 1 Acdo. Núm. Exp. 359/2026.
Paredes Arriaga Ana María Vs. Carreón Hernández José Alfredo. Oral Civil 2 Acdos. Núm. Exp. 80/2026.
Pérez Villagrán José Alberto Vs. Aparicio Carbajal Christian Manuel. Ejecutivo Mercantil Contestación. 1 Acdo. Núm. Exp. 833/2026.
Secreto. Providencias Precautorias Mercantil Secreto. Providencias Precautorias. 1 Acdo. Núm. Exp. 1007/2026.
Secreto. Ejecutivo Mercantil Destrucción Secreto. 1 Acdo. Núm. Exp. 1019/2026.
Secreto. Ejecutivo Mercantil Oral Mercantil Destrucción. 1 Acdo. Núm. Exp. 1025/2026.
Secreto. Providencias Precautorias Mercantil Secreto. Providencias Precautorias. 1 Acdo. Núm. Exp. 1064/2026.
Secreto. Ejecutivo Mercantil Oral Mercantil Prevencion. 1 Acdo. Núm. Exp. 1067/2026.
Secreto. Providencias Precautorias Oral Mercantil Secreto. Providencias Precautorias. 1 Acdo. Núm. Exp. 481/2024.
Secreto. Ejecutivo Mercantil Destrucción Secreto. 1 Acdo. Núm. Exp. 900/2025.
Sofimex, Institución de Garantías, S.A. Vs. Measures Solutions, S. de R. L. de C.V. y Sánchez Salvador Eduardo. Oral Mercantil 1 Acdo. en Incidente. Núm. Exp. 743/2026 Providencias Precautorias.
Tangerine Pomelo Group, S.A. P. I. de C.V. Vs. Grupo Petroquímico Beta, S.A. de C.V. y Fabricante y Comercializadora Beta, S.A. de C.V. y Luque García Leonardo Fernando. Oral Mercantil Destrucción. 1 Acdo. Núm. Exp. 1013/2026.
AUDIENCIA
BBVA México Sociedad Anónima Institución de Banca Múltiple Grupo Financiero BBVA México Vs. García Aguilar Concepción Beatriz. Acta y Aud. Oral Mercantil. 1 Audiencia. Núm. Exp. 1293/2025.

EL SECRETARIO DE ACUERDOS
LIC. GILBERTO REYES BLANCAS

OCTAVO DE LO CIVIL DE PROCESO ORAL

SECRETARÍA "A"
ACUERDOS DEL 2 DE SEPTIEMBRE DEL 2026

Alf Recursos, S.A. P. I. de C.V. Vs. Integradora de Proyectos y Servicios Especializados, S.A. de C.V., Suministros Integrales de Insumos, S.A. de C.V., Ernesto Peña Ledesma, Adrián Peña Ledesma, y Rodrigo Peña Ledesma. Ejecutivo Mercantil Oral Oralidad Mercantil Copias Certificadas. 1 Acdo. Núm. Exp. 94/2021.
Autofinanciamiento México S.A. de C.V. Vs. Juárez García Karina y Sánchez Cedillo Fabián. Oral Mercantil Cedula Sin Diligenciar-Karina. 2 Acdos. Núm. Exp. 940/2026.
Banca Afirme Sa Vs. García Rodríguez Maricela y López Cortez Jorge. Oral Mercantil Cedula Sin Diligenciar. 3 Acdos. Núm. Exp. 1073/2025.
BBVA México Sociedad Anónima Institución de Banca Múltiple Grupo Financiero BBVA México Vs. Corona Leyva Érika Belén. Otros Oralidad Mercantil Prevención. 1 Acdo. Núm. Exp. 1020/2026.
Cortés Olascoaga Miguel Ángel Vs. Moreno Moreno Rodrigo. Ejecutivo Mercantil Dtto-Cumplida Ejecutoria Sin Exceso Ni Defecto. 1 Acdo. en Amparo. Núm. Exp. 881/2025 Amparo 1071/2025-Vi.
Elvira Sanz Silvia Vs. Contreras Rosaldo Rosa María. Oral Civil Oficio Registro Ciivl. 1 Acdo. Núm. Exp. 152/2026.
Financiera por el Impulso Económico S.A. de C.V. Sofom Enr Vs. Vega Facio Edgar. Oral Mercantil Amparo Directo -Ced. de Notificación. 1 Acdo. en Amparo. Núm. Exp. 844/2025 Amparo Directo Promov. por la Parte Demandada.

SOLO CONSULTA

Gnatus, S.A. de C.V. Vs. Bkl Dental Group, S.A. de C.V. Cump. de Contrato Oralidad Mercantil Ced Sin Dilig. 1 Acdo. Núm. Exp. 84/2026.
González Peña José Baltazar Vs. Kainsa S.A. de C.V. y Kuri Aguilar Antonio. Ejecutivo Mercantil por Hechas Manifestaciones. 1 Acdo. Núm. Exp. 852/2024.
Gpei Construcciones S.A. de C.V. Vs. Gsi Fabril S.A. de C.V. Oral Mercantil Autr. Sicor. 2 Acdos. Núm. Exp. 1004/2026.
Hidalgo Peralta Yolanda de Lourdes Vs. Kleinbaum Chonstkowski Samuel. Ejecutivo Mercantil Autorización. 1 Acdo. Núm. Exp. 273/2026.
Instituto del Fondo Nacional para el Consumo de Los Trabajadores Vs. Dehesa García Edgar. Oral Mercantil Estarse a Razón-Autorizaciones. 1 Acdo. Núm. Exp. 391/2026.
Inurreta Salinas Yissell Vs. Metlife México S.A. Oral Mercantil Computo-Incidente. 2 Acdos. Núm. Exp. 751/2022.
Inurreta Salinas Yissell Vs. Metlife México S.A. Oral Mercantil Dtto-Difiere Aud. Constitucional. 1 Acdo. en Amparo. Núm. Exp. 751/2022 886/2026-III por Metlife 09. 07. 26.
Kptl México Bank, Sociedad Anónima, Institución de Banca Múltiple, Kapital México Grupo Financiero Vs. Osorio Castillo Néstor. Oral Mercantil Ced Sin Dilig. 1 Acdo. Núm. Exp. 644/2026.
Rodríguez Rodríguez María Elizabeth Vs. Trejo Cristerna Ricardo Raúl. Ejecutivo Mercantil Oral Mercantil Exhibe Minutas Selladas. 1 Acdo. Núm. Exp. 981/2024.
Rotoplas S.A. de C.V. Vs. Representaciones y Soluciones Plásticas S.A. de C.V. Oral Mercantil Cedula Sin Diligenciar-Elaborar Cédula. 1 Acdo. Núm. Exp. 40/2024.
Secreto. Ejecutivo Mercantil Desechamiento. 1 Acdo. Núm. Exp. 1000/2026.
Secreto. Providencias Precautorias Mercantil Desechamiento. 1 Acdo. Núm. Exp. 1030/2026.
Secreto. Providencias Precautorias Mercantil Desechamiento. 1 Acdo. Núm. Exp. 400/2026.
Secreto. Ejecutivo Mercantil Desechamiento. 1 Acdo. Núm. Exp. 462/2026.
Secreto. Ejecutivo Mercantil Nhl. 1 Acdo. Núm. Exp. 500/2025.
Secreto. Ejecutivo Mercantil Señala Nuevo Domicilio-Elaborar Exhorto. 1 Acdo. Núm. Exp. 602/2026.
Secreto. Ejecutivo Mercantil T. Cédula. 1 Acdo. Núm. Exp. 664/2026.
Secreto. Oral Mercantil Devolución Documentos. 1 Acdo. Núm. Exp. 701/2026.
Secreto. Oral Mercantil Desechamiento. 1 Acdo. Núm. Exp. 702/2026.
Secreto. Ejecutivo Mercantil Precisa-Elaborar Cédula. 1 Acdo. Núm. Exp. 711/2026.
Secreto. Ejecutivo Mercantil Autorización. 1 Acdo. Núm. Exp. 934/2026.
Secreto. Ejecutivo Mercantil Autr. de Sicor. 1 Acdo. Núm. Exp. 950/2026.
Secreto. Ejecutivo Mercantil Desechamiento. 1 Acdo. Núm. Exp. 952/2026.
Secreto. Ejecutivo Mercantil Admite. 1 Acdo. Núm. Exp. 953/2026.
Secreto. Juris. Voluntaria Civil Devolución Documentos. 1 Acdo. Núm. Exp. 971/2026.
Secreto. Ejecutivo Mercantil Desechamiento. 1 Acdo. Núm. Exp. 991/2026.
Sofom Inbursa, Sociedad Anónima de Capital Variable, Sociedad Financiera de Objeto Múltiple, Entidad Regulada, Grupo Financiero Inbursa Vs. Carrillo Torres Jéssica Alejandra. Oral Mercantil Oficio Recordatorio Semovi. 1 Acdo. Núm. Exp. 862/2025.
Trituradora y Procesadora de Materiales Santa Anita Sociedad Anónima de Capital Variable Vs. Soluciones en Ingeniería y Control de Emisiones S.A. de C.V. y Calvo Vega Juan Carlos. Cump. de Contrato Oralidad Mercantil Autorización. 1 Acdo. Núm. Exp. 254/2025.
AUDIENCIA
Madererias Las Selvas Vs. Moreno Medel Germán. Fecha de Aud. Prelim. Resc. de Contrato Oralidad Mercantil. 1 Audiencia. Núm. Exp. 1154/2025.

LA SECRETARIA DE ACUERDOS
LIC. MARÍA ESTHER GONZÁLEZ ORDÓÑEZ

SECRETARÍA "B"
SIN PUBLICACIÓN

SECRETARÍA "C"
ACUERDOS DEL 2 DE SEPTIEMBRE DEL 2026

Autofinanciamiento México S.A. de C.V. Vs. Mejía Ochoa Ernestina y González Salazar Alejandra y Aranda Álvarez José Luis. Oral Mercantil Sin Personalidad. 1 Acdo. Núm. Exp. 976/2024.
Autos Bifuel de México Alpha S.A. de C.V. Vs. Proseguir Custodias S.A. de C.V. Otros Oralidad Mercantil No Ampara. 1 Acdo. en Amparo. Núm. Exp. 518/2025 Directo Promov. por Autos Bifuel.
Banco Mercantil del Norte, Sociedad Anónima, Institución de Banca Múltiple, Grupo Financiero Banorte Vs. Jal Asesores en Servicios Múltiples, Sociedad Anónima de Capital Variable y López González José Antonio Carmen y Alvarado Gil María Blanca. Ejecutivo Mercantil Oral Oralidad Mercantil por Enterado Se Concede la Susp. Definitiva. 2 Acdos. en Amparo. Núm. Exp. 1198/2025 Indirecto 593/2626-Iii.
Banco Santander México, S.A., I. B. M., G. F. Santander México Vs. Aguilar Torres Jorge Iván. Providencias Precautorias Mercantil 1 Acdo. Núm. Exp. 1066/2025.
Banco Ve por Más, Sociedad Anónima Institución de Banca Múltiple, Grupo Financiero Ve por más Vs. Guantes Vargas S.A. de C.V. y Gvargas Comercializadora S.A. de C.V. y Vargas Legaspi Juan. Ejecutivo Mercantil Rindase Informe. 1 Acdo. en Amparo. Núm. Exp. 525/2024 Indirecto 869/2026-Iv.
BBVA México Sa Institución de Banca Múltiple Grupo Financiero BBVA México Vs. Mogabi S.A. de C.V. y Antoun Assaad y Nibeyro Román Pablo y Calvo Diaz Gloria del Carmen y Téllez y Yáñez María del Consuelo Julia. Oral Mercantil por Enterado Amp. Indirecto -Oficio Infórmese Lo Requerido. 1 Acdo. en Amparo. Núm. Exp. 405/2026 Amparo Indirecto 405/2026.
BBVA México Sa Institución de Banca Múltiple Grupo Financiero BBVA México Vs. Mogabi S.A. de C.V. y Antoun Assaad y Nibeyro Román Pablo y Calvo Díaz Gloria del Carmen y Téllez y Yáñez María del Consuelo Julia. Oral Mercantil Desahoga Vista BBVA y Cita a Interlocutoria. 1 Acdo. en Incidente. Núm. Exp. 405/2026 Inc. Providencias.
BBVA México Sociedad Anónima Institución de Banca Múltiple Grupo Financiero BBVA México Vs. Rodríguez Flores Juana Sonia. Cump. de Contrato Oralidad Mercantil Nuevo Virtual. 1 Acdo. Núm. Exp. 1039/2026.
BBVA México, S.A., Institución de Banca Múltiple, Grupo Financiero BBVA México Vs. Systems, S.A. de C.V. Otros Oralidad Mercantil Razon Entrega de Oficio Diligenciado. 1 Acdo. Núm. Exp. 28/2024.
BBVA México, Sociedad Anónima, Institución de Banca Múltiple, Grupo Financiero BBVA México Vs. Barajas Hernández Luis Jorge. Cump. de Contrato Oralidad Mercantil T. Cédula. 1 Acdo. Núm. Exp. 116/2026.
Corporativo Leones Adminstración de Inmuebles y Seguridad Privada S.A. de C.V. Vs. Condominio Forma Reforma A.C. Oral Mercantil Autorización. 1 Acdo. Núm. Exp. 1025/2024.
Cuéllar Molina Armando y Islas Novoa Celia Vs. Islas Novoa María Concepción y Islas Novoa José Mario. Oral Civil Exh. Sin Dilig. 1 Acdo. Núm. Exp. 66/2023.
Ibarra Chávez Armando Salvador Vs. Jorge Sánchez Flores. Oral Mercantil T. Copias. 1 Acdo. Núm. Exp. 195/2018.
Integra Instalación y Construcción Sapi de C.V. Vs. Inmobiliaria Ciudad del Sol Guadalajara S.A. de C.V. y Centro de Aprendizaje Montevideo Sc. Oral Mercantil Acuse. 4 Acdos. Núm. Exp. 475/2026.
Monto Fácil Sociedad Anónima Promotora de Inversión de Capital Variable Sociedad Financiera de Objeto Múltiple Entidad No Regulada También Conocida como Monto Fácil Sapi de C.V. Sofom Enr Vs. Terrones Guerrero Claudia Lilia. Ejecutivo Cuantía Menor Mercantil No Ampara Ni Protege Acuse. 1 Acdo. en Amparo. Núm. Exp. 819/2024 Directo Monto Fácil Sociedad Anónima 22. 05. 26.
Oviedo Hernández José René Vs. Financiera Sustentable de México S.A. de C.V. Sociedad Financiera Popular y Princeps Sapi de C.V. Oral Mercantil Destrucción. 1 Acdo. Núm. Exp. 996/2024.
Procesos de Valor Agregado Vs. Tmm Almacenadora S. Ap. I. de C.V. Cump. de Contrato Oralidad Mercantil Exhibe Traslado. 1 Acdo. Núm. Exp. 1345/2025.
Secreto. Ejecutivo Mercantil Oral Mercantil Billete a Disposición T Devol Doctos por Concluido. 1 Acdo. Núm. Exp. 1028/2025 Principal.
Secreto. Ejecutivo Mercantil Exh. Sin Dilig. 1 Acdo. Núm. Exp. 186/2026.
Secreto. Ejecutivo Mercantil T. Exhorto. 1 Acdo. Núm. Exp. 206/2026.
Secreto. Providencias Precautorias Mercantil Se Le Manda Estar. 1 Acdo. Núm. Exp. 305/2026.
Secreto. Ejecutivo Mercantil T. Siara. 1 Acdo. en Incidente. Núm. Exp. 56/2026 Providencias Precautorias.
Secreto. Ejecutivo Mercantil Virtual Se Desecha No Exh. Doctos. 1 Acdo. Núm. Exp. 709/2026.
Secreto. Providencias Precautorias Mercantil Virtual Se Desecha No Exh. Doctos. 1 Acdo. Núm. Exp. 717/2026.
Secreto. Ejecutivo Mercantil Desechado Virtual Destrucción. 1 Acdo. Núm. Exp. 757/2026.
Secreto. Ejecutivo Mercantil Autorización. 1 Acdo. Núm. Exp. 936/2026.

SOLO CONSULTA
SOLO CONSULTA
SOLO CONSULTA

Urrutia Rendón José Manuel Vs. Medina Flores Arlet Leticia y Gómez Rincón Brenda Sofía y Ciriaco Mendoza Julio Manuel y Campos García Josefina y Quintana Miguel María Elena y Cortés Salgado María Raquel y Cruz Cortés Michell Tifany y Miguel Ramón Patricia y Velázquez León Yésica. Ejecutivo Mercantil Se Glosa Acta de Aud. Con Una Promoción Acordada y Cita a Sent. Definitiva. 1 Acdo. Núm. Exp. 478/2026.

Xenit S.A. de C.V. Vs. Tejidos Elasticos Tr Sapi de C.V. Oral Mercantil T, Exhorto. 1 Acdo. Núm. Exp. 865/2026.

NO PUBLICADOS

Motte Chávez León Dionisio Vs. Colores y Sabores Ascro S.A. de C.V. y Ascencio Rodríguez Fernando Xavier y Ascencio Lemus Fernando Francisco y Picazo Savournin Fabiola. Ejecutivo Mercantil Oral Oralidad Mercantil Una Vez que Desahogue. 2 Acdos. Núm. Exp. 1159/2025.

Operadora Falcón Sapi de C.V. Sofom Enr Vs. Corporativo Garnachero S.A. de C.V. y Alvarado González Ricardo Alberto y Caval Pat Construcciones S.A. de C.V. Ejecutivo Mercantil por Emplazado, Ratifica Convn. y Se Aprueba (Oficios). 1 Acdo. Núm. Exp. 525/2025.

LA SECRETARIA DE ACUERDOS
LIC. CARLA SIMÓN VÁZQUEZ

NOVENO DE LO CIVIL DE PROCESO ORAL

SECRETARÍA "A"
ACUERDOS DEL 2 DE SEPTIEMBRE DEL 2026

Arrendadora Bancrea, S.A. de C.V., Sociedad Financiera de Objeto Múltiple, Entidad Regulada Vs. Mercantil de Productos Morelos, S.A. de C.V. y el Clasico de Morelos, S.A. de C.V. y Calderón Mendoza Benjamín Andrés. Ejecutivo Mercantil Oral Oralidad Mercantil Acuerdo. 1 Acdo. Núm. Exp. 1074/2026.

Banco Santander México S.A. Institución de Banca Múltiple, Grupo Financiero Santander México Vs. Quiality Pro Import S.A. de C.V. y Zaragoza Casimiro David. Ejecutivo Mercantil Oral Oralidad Mercantil Acuerdo. 1 Acdo. Núm. Exp. 361/2024.

Banco Santander México, S.A. Institución de Banca Múltiple, Grupo Financiero Santander México Vs. Facilating My World, S.A. de C.V. y García Hernández Paola Alejandra. Ejecutivo Mercantil Oral Oralidad Mercantil Acuerdo. 2 Acdos. Núm. Exp. 427/2025.

Castro Ramírez Erick Vs. Qualitas Compañía de Seguros S.A. de C.V. Cump. de Contrato Oralidad Mercantil Acuerdo. 1 Acdo. Núm. Exp. 1054/2026.

Gamma Equipos S.A. de C.V. Vs. Cobra Instalaciones México S.A. de C.V. y hoy Avanzia Instalaciones S.A. de C.V. Otros Oralidad Mercantil Acuerdo. 1 Acdo. en Amparo. Núm. Exp. 187/2024 728/2026.

Horta Bedolla José Arturo Vs. Amaro Guzmán David. Ejecutivo Mercantil Oral Oralidad Mercantil Acuerdo. 1 Acdo. Núm. Exp. 80/2026.

Limones Cortés Esteban Vs. Seguros Banamex S.A. de C.V. Integrante del Grupo Financiero Banamex. Oral Mercantil Acuerdo. 1 Acdo. en Amparo. Núm. Exp. 720/2025 Actor.

López García Christopher Daniel Vs. BBVA Seguros México S.A. de C.V. Grupo Financiero BBVA México. Cump. de Contrato Oralidad Mercantil Acuerdo. 1 Acdo. Núm. Exp. 960/2026.

López Torres Cipriano y Márquez Hernández Domitila Vs. Cruz Vieyra Herlinda. Resc. de Contrato Oralidad Civil Acuerdo. 1 Acdo. Núm. Exp. 14/2024.

Ortiz Ordóñez Adolfo Vs. Polvalt Consultores Sas de C.V. Resc. de Contrato Oralidad Civil Acuerdo. 1 Acdo. Núm. Exp. 887/2026.

Procesos de Ingeniería Aplicada S.A. de C.V. Vs. Jalvi Ingeniería y Construcciones S.A. de C.V. Otros Oralidad Mercantil Acuerdo. 1 Acdo. Núm. Exp. 311/2025.

Secreto. Providencias Precautorias Mercantil Acuerdo. 1 Acdo. Núm. Exp. 1050/2026.

Secreto. Ejecutivo Mercantil Acuerdo. 1 Acdo. Núm. Exp. 1067/2026.

Torre Lemus Oranday Ramón Francisco Vs. el Palacio de Hierro S.A. de C.V. y Comercializadora el Palacio de Hierro S.A. de C.V. Otros Oralidad Mercantil Acuerdo. 1 Acdo. en Amparo. Núm. Exp. 280/2024 Amparo Demandados.

Vázquez Ávalos David Vs. Contreras Arechiga José de Sesús. Ejecutivo Mercantil Acuerdo. 1 Acdo. Núm. Exp. 724/2025 Tomo Iii.

MAL PUBLICADO

López García Christopher Daniel Vs. Seguros Sura S.A. de C.V. y BBVA Seguros México S.A. de C.V. Grupo Financiero BBVA México. Cump. de Contrato Oralidad Mercantil Acuerdo. 2 Acdos. Núm. Exp. 961/2026.

LA SECRETARIA DE ACUERDOS
LIC. JENNIFER ANGELY CARRILLO ROJANO

SECRETARÍA "B"
ACUERDOS DEL 2 DE SEPTIEMBRE DEL 2026

Altan Redes, Sociedad Anónima Promotora de Inversión de Capital Variable Vs. B Focused Mobile México, Sociedad de Responsabilidad Limitada de Capital Variable. Providencias Precautorias Oral Mercantil Acuerdo. 1 Acdo. Núm. Exp. 682/2025.

Andrade Hernández Edgar Vs. Vidal Cruz Pablo Josué. Ejecutivo Mercantil Acuerdo. 1 Acdo. Núm. Exp. 585/2026.

Caballero Herrera Pedro Vs. HSBC México Sa Institución de Banca Múltiple Grupo Financiero HSBC. Otros Oralidad Mercantil Acuerdo. 1 Acdo. Núm. Exp. 1015/2026.

Constructora Matzy S.A. de C.V. Vs. Península Maquinaria y Equipo Pesado S.A. de C.V. Cump. de Contrato Oralidad Mercantil Acuerdo. 1 Acdo. Núm. Exp. 1352/2025.

Grupo Comorsa. Otros Oralidad Mercantil Acuerdo. 1 Acdo. Núm. Exp. 165/2026.

Lara Guzmán José Guillermo Vs. R3 Moto Dealer S.A. de C.V. Otros Oralidad Mercantil Acuerdo. 1 Acdo. Núm. Exp. 398/2026.

Lease For You S.A. de C.V. Vs. Alpizar Reyes Julio César y Escamilla Chávez Brayan Eduardo. Otros Oralidad Mercantil Prevencion. 1 Acdo. Núm. Exp. 1042/2026.

Ramírez Méndez Rogelio Vs. Medina Lorenzo Claudia. Ejecutivo Mercantil Oral Oralidad Mercantil Acuerdo. 1 Acdo. Núm. Exp. 32/2026.

Ruíz Ramírez Rubí Alejandra Vs. Banco Nacional de México Sa Integrante del Grupo Financiero Banamex y Ahora Grupo Financiero Citibanamex. Oral Mercantil Acuerdo. 1 Acdo. Núm. Exp. 465/2023 Tomo Ii.

Ruíz del Arco Octavio Alejandro. Otros Oralidad Civil Prevención. 1 Acdo. Núm. Exp. 998/2026.

Secreto. Ejecutivo Mercantil Prevención. 1 Acdo. Núm. Exp. 1048/2026.

Secreto. Ejecutivo Mercantil Prevención. 1 Acdo. Núm. Exp. 1052/2026.

Secreto. Ejecutivo Mercantil Acuerdo. 1 Acdo. Núm. Exp. 712/2026.

Soluciones Cocrea Sapi de C.V. Sofom Enr Vs. Jorge Gustavo. Ejecutivo Mercantil Amparo. 1 Acdo. en Amparo. Núm. Exp. 715/2025 Amparo.

Summit Gc S.A. de C.V. Vs. Gibac Suminstros Informáticos y Comunicaciones S.A. de C.V. y Reyes Montalvo Guillermo y Ríos Rojas Blanca Gabriela. Ejecutivo Mercantil Acuerdo. 1 Acdo. Núm. Exp. 495/2025.

Totalenergies Marketing México Sociedad Anónima de Capital Variable y antes Total México Sociedad Anónima de Capital Variable Vs. Servicio para Gasolineras Gran Meca Sociedad Anónima de Capital Variable y Hernández Bustos Rosa Itzel. Oral Mercantil Acuerdo. 2 Acdos. Núm. Exp. 675/2023.

Toyota Financial Services México S.A. de C.V. Vs. Sedano Almaraz Martha Angélica. Ejecutivo Mercantil Acuerdo. 1 Acdo. Núm. Exp. 412/2024.

Unirenta Arrendamientos, S.A. de C.V. Vs. Papeles y Productos Zaragoza, S.A. de C.V. y Eleazar Zaragoza Galván. Oral Mercantil Acuerdo. 1 Acdo. Núm. Exp. 718/2018 Tomo Ii.

Wiechers de la Lama Alicia Vs. Hipólito Cárdenas Laura y Martínez Pérez Alejandro. Resc. de Contrato Oralidad Mercantil Acuerdo. 2 Acdos. Núm. Exp. 545/2026.

LA SECRETARIA DE ACUERDOS
LIC. ALMA ROSA ALVARADO SANTOS

SECRETARÍA "C"
ACUERDOS DEL 2 DE SEPTIEMBRE DEL 2026

Autofinanciamiento México S.A. de C.V. Vs. Hernández Sánchez José Ignacio y García Morales José y Hernández Calderón Zoila. Oral Mercantil Inhibicion. 1 Acdo. Núm. Exp. 1056/2026.

BBVA México Sa Insitución de Banca Múltiple Grupo Financiero BBVA México Vs. Icon Digital Systems S de R.L. de C.V. y Morán Coalla Juan Carlos. Oral Mercantil Admisorio. 1 Acdo. Núm. Exp. 993/2026.

SOLO CONSULTA

Cf Tech S.A. de C.V. Sofom Enr Vs. Nilus México S de R.L. de C.V. y Téllez Martínez Roberto. Oral Mercantil Autorizacion. 1 Acdo. Núm. Exp. 360/2026.
Comercial City Fresko, S. de R. L. de C.V. Vs. Gold Bunny Ts Sas de C.V. Oral Mercantil Requerimiento. 1 Acdo. Núm. Exp. 1053/2026.
Cruz Rodríguez Virginia Vs. Proyectos de Vivienda y Hogar A.C. Oral Civil Amparo Directo. 1 Acdo. en Amparo. Núm. Exp. 213/2026 Amparo.
Daikin Airconditioning México S de R.L. de C.V. Vs. Arrendadora Wal Mart S de R.L. de C.V. Otros Oralidad Mercantil Acuerdo. 1 Acdo. en Amparo. Núm. Exp. 826/2024 Amparo Directo -Actor.
Dicupa S.A. de C.V. Vs. Diseños y Clasicos México S.A. de C.V. Oral Mercantil Admitida Demanda de Amparo. 1 Acdo. en Amparo. Núm. Exp. 143/2026 Amparo.
HSBC Mexicoinstitución de Banca Múltiple Grupo Financiero HSBC División Fiduciaria en su Carácter de Fiduciario en el Fideicomiso No. F 234036 Vs. Seseña Aburto Elizabeth. Oral Mercantil Edictos -Dilig. de Ejecucion. 1 Acdo. Núm. Exp. 283/2016.
Macías Galván Luis Vs. Macías Galván Benjamín. Reiv. Oralidad Civil No Ha Lugar -Estese. 1 Acdo. Núm. Exp. 473/2025.
Martínez Cambron Luis Enrique. Oral Mercantil Rendir de Nueva Cuenta Informes. 1 Acdo. en Amparo. Núm. Exp. 606/2026 Amparo 606/2026-7a.
Rodríguez Acosta Claudia Vs. Conjunto Habitacional San Antonio Abad 54, Asociación Civil. Juris. Voluntaria Civil Estese. 1 Acdo. Núm. Exp. 823/2025.
Secreto. Providencias Precautorias Mercantil Admisorio. 1 Acdo. Núm. Exp. 1009/2026.
Secreto. Ejecutivo Mercantil Desechamiento. 1 Acdo. Núm. Exp. 1019/2026.
Secreto. Ejecutivo Mercantil Inhibicion. 1 Acdo. Núm. Exp. 1049/2026.
Secreto. Ejecutivo Mercantil Requerimiento. 1 Acdo. Núm. Exp. 1059/2026.
Secreto. Ejecutivo Mercantil Oral Mercantil Requerimiento. 1 Acdo. Núm. Exp. 1063/2026.
Secreto. Providencias Precautorias Mercantil Admisorio. 1 Acdo. en Incidente. Núm. Exp. 163/2026 Providencia Precautoria.
Secreto. Ejecutivo Mercantil Oral Mercantil Acuerdo. 1 Acdo. Núm. Exp. 306/2026.
Secreto. Providencias Precautorias Mercantil Admisorio. 1 Acdo. en Incidente. Núm. Exp. 873/2026 Providencia Precautoria.
Secreto. Ejecutivo Mercantil Sigj. 1 Acdo. Núm. Exp. 876/2026.
Soto Yáñez Esther Vs. Cocina Económica y Quesos y Cosas Monte Alban y Licónsa, S.A. de C.V. Medios Preparatorios Mercantil Acuerdo. 1 Acdo. Núm. Exp. 93/2026.

SENTENCIA DEFINITIVA DEL 02 DE SEPTIEMBRE DEL 2026

Zamudio Echeverría Eder Vs. Metlife México S.A. de C.V. Pago de Seguro Oralidad Mercantil 1 Núm. Exp. 346/2025

EL SECRETARIO DE ACUERDOS
LIC. DAVID HUERTA ATRIANO

DÉCIMO DE LO CIVIL DE PROCESO ORAL

SECRETARÍA "A"
ACUERDOS DEL 2 DE SEPTIEMBRE DEL 2026

Alstef México S.A. de C.V. Vs. Ip Solutions S.A. de C.V. Resc. de Contrato Oralidad Mercantil Sobresee Amparo725/2026. 1 Acdo. en Cuaderno_Amparo_Act. Núm. Exp. 1042/2024 Amp. 725/2026 10/06/2026.
Banca Mifel Sa Institución de Banca Múltiple Grupo Financiero Mifel Vs. Romisi S.A. de C.V. y Zapata Llabares Roberto Luis y Consorcio Misión Sapi de C.V. Ejecutivo Mercantil Ejec. Merc. Cfe Informa. 2 Acdos. Núm. Exp. 203/2026.
BBVA Leasing México S.A. de C.V. Vs. Planeación y Analisis de Tecnología S.A. de C.V. y García Hevia Fernando. Cump. de Contrato Oralidad Mercantil Oral Merc. Telmex Informa. 1 Acdo. Núm. Exp. 162/2026.
Cuerpo de Guardias de Seguridad Industrial Bancaria Comercial del Valle de Cuautitlán Texcoco Vs. Caravantes Chávez Óscar Arturo. Otros Oralidad Civil Oral Civil Revocando Autorizaciones. 1 Acdo. Núm. Exp. 861/2025.
Erlux Power Group S.A. de C.V. Vs. Península Maquinaria y Equipo Pesado S.A. de C.V. y Ica Promotora de Infraestructura Sapi de C.V. Otros Oralidad Mercantil Oral Mercantil Vista Cedula. 2 Acdos. Núm. Exp. 942/2026.
Salcedo Huerta Karina y Peláez Montaño Rodrigo Vs. García Torres Rosalinda y García Torres Ariadno Víctor Manuel. Oral Civil Oral Civil Turnar Nuevamente. 1 Acdo. Núm. Exp. 851/2026.
Secreto. Ejecutivo Mercantil Oral Mercantil Recogen Documentos Destrucción. 1 Acdo. Núm. Exp. 1022/2026.
Secreto. Ejecutivo Mercantil Ejec. Merc. Imss Informa. 1 Acdo. Núm. Exp. 1033/2025.
Secreto. Ejecutivo Mercantil Requerimiento. 1 Acdo. Núm. Exp. 1072/2026.
Secreto. Providencias Precautorias Oral Mercantil Providencias Precautorias. Exhiba Docs. 1 Acdo. Núm. Exp. 1073/2026.
Secreto. Providencias Precautorias Mercantil Requerimiento Documentos Prov. Prec. 1 Acdo. Núm. Exp. 1081/2026.
Secreto. Ejecutivo Mercantil Recogen Documentos Destrucción. 1 Acdo. Núm. Exp. 1123/2025.
Secreto. Providencias Precautorias Mercantil Revoca Providencias Oficio Cnvb. 1 Acdo. Núm. Exp. 1162/2025.
Secreto. Providencias Precautorias Mercantil Amparo Indirecto 43/2026. 1 Acdo. en Cuaderno_Amparo_Dem. Núm. Exp. 1162/2025 01/09/2026.
Secreto. Ejecutivo Mercantil Ejecutivo Mercantil Vista Oficio Cnbv. 1 Acdo. Núm. Exp. 30/2026.
Secreto. Providencias Precautorias Mercantil Providencias Precautorias por Única Ocasión. 1 Acdo. Núm. Exp. 482/2026.
Secreto. Ejecutivo Mercantil Ejecutivo Mercantil Exhibe Garantía. 1 Acdo. Núm. Exp. 821/2026.
Villalón Figaredo Carlos Alberto y Villalón Pereyra Alessa Marcela Vs. Axxa Seguros S.A. de C.V. Oral Mercantil Oral Merc. Recogen Docs Demandada. 1 Acdo. Núm. Exp. 1072/2025.
Zepeda Torres Otilia Meley Vs. Autofinanciamiento México S.A. de C.V. Cump. de Contrato Oralidad Mercantil Oral Merc. No Ha Lugar. 1 Acdo. Núm. Exp. 11/2025 Segundo Tomo.
NO PUBLICADO
Secreto. Ejecutivo Mercantil Oral Mercantil Prevención Ejecutivo Mercantil Oral. 1 Acdo. Núm. Exp. 1042/2026.

LA SECRETARIA DE ACUERDOS
LIC. BEATRIZ ELIZABETH SILVA MATA

SECRETARÍA "B"
ACUERDOS DEL 2 DE SEPTIEMBRE DEL 2026

Ábrego Galván Janet Vs. Metaxchange Capital S.A. de C.V. Oral Mercantil Oral Mercantil, Devolución de Documentos, Desechamiento. 1 Acdo. Núm. Exp. 836/2026.
Almazán Bonora Lorena Vs. Rodríguez Ramos Carlos. Cump. de Contrato Oralidad Civil Oral Civil, Computo. 2 Acdos. Núm. Exp. 865/2026.
Aranguren López Militza Ileidy Vs. Metaxchange Capital S.A. de C.V. Oral Mercantil Prevención Oral Mercantil. 1 Acdo. Núm. Exp. 1064/2026.
Banco Santander (México), S.A., Institución de Banca Múltiple, Grupo Financiero Santander México Vs. González García Dionisio. Vía de Apremio Oralidad Civil Vía de Apremio Oficio Cnbv. 1 Acdo. Núm. Exp. 1234/2025 Segundo Tomo.
BBVA México, Sociedad Anónima, Institución de Banca Múltiple, Grupo Financiero BBVA México Vs. Paneles y Herramientas S.A. de C.V. y Sotomayor Peralta Norma Leticia y Gutiérrez Rivas Guillermo. Oral Mercantil Oral Mercantil, Vista Razón Actuarial. 3 Acdos. Núm. Exp. 864/2026.
Caja de Ahorro de Los Telefonistas, S.C. de Ap de R.L. de C.V. Otros Oralidad Mercantil Oral Mercantil Oficio Telmex. 1 Acdo. Núm. Exp. 504/2026.
El Doctor de Las Lomas S.A. de C.V. y Doctor Pizza S.A. de C.V. y Doctor Pizza Condesa S.A. de C.V. y Doctor Pizza Coyoacan S.A. de C.V. Vs. Méndez Maza Alma Leticia y Barragán García Ana Cristina. Oral Mercantil Oral Mercantil. Oficio Cfe. 1 Acdo. Núm. Exp. 214/2026.
Juárez Ramírez J Guadalupe Vs. Reyes Espinosa Ilse Gabriela y Reyes Villareal Gerardo. Otros Oralidad Mercantil Oral Civil Representante en Comun. 1 Acdo. Núm. Exp. 506/2026.
Lara Herrera Arturo Vs. Ferrer Díaz Ana Yolanda. Ejecutivo Mercantil Ejecutivo Mercantil Turnar Cedula. 1 Acdo. Núm. Exp. 254/2025.
Quiroz Uribe Alejandra Vs. Zurich Aseguradoras Mexicana S.A. de C.V. Pago de Seguro Oralidad Mercantil Oral Mercantil, Devolución de Exh. Virtual, Vista. 1 Acdo. Núm. Exp. 556/2026.
Ramírez Sánchez José Isabel Vs. Elvira Sánchez de Los Santos. Oral Mercantil Oral Mercantil. No Ha Lugar. 1 Acdo. Núm. Exp. 950/2019 Segundo Tomo.

SOLO CONSULTA

Roa Ahumada Arturo Vs. Fraccionamiento Vista del Valle S.A. Oral Civil Oral Vicil Autorizacion. 1 Acdo. Núm. Exp. 186/2017.
Salmerón Gaytán Eulalio Vs. Arias Ostos María Érica y Arias Ostos María Noemí. Otros Oralidad Civil Oral Civil, Ratif. de Firma Diferente, Devolución de Exhorto. 1 Acdo. Núm. Exp. 365/2026.
Secreto. Ejecutivo Mercantil Ejecutivo Mercantil Autorizacion. 2 Acdos. Núm. Exp. 404/2026.
Secreto. Ejecutivo Mercantil Ejecutivo Mercantil Oficio Migracion. 2 Acdos. Núm. Exp. 984/2026.
Secreto. Ejecutivo Mercantil Ejecutivo Mercantil Oral Vista Exhorto. 1 Acdo. Núm. Exp. 1294/2025.
Secreto. Ejecutivo Mercantil Ejecutivo Mercantil Ratificacion. 1 Acdo. Núm. Exp. 220/2025.
Secreto. Ejecutivo Mercantil Ejecutivo Mercantil, Admisorio. 1 Acdo. Núm. Exp. 976/2026.
Secreto. Ejecutivo Mercantil Ejecutivo Mercantil, Ratif. de Firma, Desistimiento. 1 Acdo. Núm. Exp. 1016/2025.
Secreto. Ejecutivo Mercantil Oral Mercantil Ejecutivo Mercantil Oral, Autorizaciones y Exhiba Traslado. 1 Acdo. Núm. Exp. 224/2025.

LA SECRETARIA DE ACUERDOS
LIC. MARÍA LIZBETH HERNÁNDEZ ESPINOZA

SECRETARÍA "C"
ACUERDOS DEL 2 DE SEPTIEMBRE DEL 2026

Banco Actinver, S.A., Institución de Banca Múltiple, Grupo Financiero Activer como Fiduciario del Fideicomiso Irrevocable Identificado como Fibra Uno 1401 Vs. Aggity, S.A. de C.V. y Servicios Administrativos Mexis, S.A. de. C.V. Oral Mercantil Oral Mercantil Recepción Oficio Dom. Economia. 3 Acdos. Núm. Exp. 219/2026.
Banco Actinver, Sociedad Anónima Institución de Banca Múltiple, Grupo Financiero Actinver, como Fiduciaria del Fideicomiso Identificado Con el Número 1401, Denominado Fideicomiso Fibra Uno Vs. Madic Tecnologías, S.A. de C.V. Oral Mercantil Manifestaciones de la Actora. 1 Acdo. Núm. Exp. 1269/2025.
González Romero José María Eduardo Vs. Carrillo Solís Alma Irene y Carrillo Solís Luis Alberto y Icsitum, S.A. de C.V. Oral Mercantil Requerimiento Documentos Oral Mercantil. 1 Acdo. Núm. Exp. 1078/2026.
González Romero José María Eduardo Vs. Icsitum, S.A. de C.V. y Carrillo Solís Luis Alberto y Carrillo Solís Alma Irene. Oral Mercantil Requerimiento Documentos Oral Mercantil. 1 Acdo. Núm. Exp. 1077/2026.
Grupo Empresarial la Piramide S.A. de C.V. Vs. la Fabrica Management S.A. de C.V. Oral Mercantil Admisión Oral Mercantil. 1 Acdo. Núm. Exp. 990/2026.
Nueva Tierra Finance, B. V. Vs. Doporto Alejandre Luis y Moench Coöperatief U. A. Oral Mercantil Oficio 14520. 1 Acdo. en Cuaderno_Amparo_Act. Núm. Exp. 1307/2025 07/07/2026 Amparo 897/2026-V.
Ortega Martínez Víctor Ariel Vs. Márquez Aguilar Margarita. Ejecutivo Mercantil Ejecutivo Mercantil Girar Oficio Siara. 1 Acdo. Núm. Exp. 137/2026.
Secreto. Ejecutivo Mercantil Desecha Ejecutivo Mercantil. 1 Acdo. Núm. Exp. 1067/2026.
Secreto. Ejecutivo Mercantil Requerimiento Documentos Ejecutivo Mercantil. 1 Acdo. Núm. Exp. 1079/2026.
Secreto. Ejecutivo Mercantil Requerimiento Documentos Ejecutivo Mercantil. 1 Acdo. Núm. Exp. 1080/2026.
Secreto. Ejecutivo Mercantil Oral Mercantil Ejecutivo Mercantil Oral Girar Exh. Digital. 1 Acdo. Núm. Exp. 1160/2025.
Secreto. Oral Mercantil Prorroga. 1 Acdo. Núm. Exp. 567/2026.
Secreto. Nul. de Juic. Concluido Civil Colegiado Admite Recurso de Revisión Adhesivo. 1 Acdo. en Cuaderno_Amparo_Dem. Núm. Exp. 698/2019 Casarrubias Alvarado Eduardo.
Secreto. Ejecutivo Mercantil Oral Mercantil No Ha Lugar. 1 Acdo. Núm. Exp. 729/2022.
Start Banregio Sociedad Anónima de Capital Variable Sociedad Financiera de Objeto Múltiple Entidad Regulada Banregio Grupo Financiero Vs. Ar Comunicación Integral S.A. de C.V. y Romero Negrete Alberto Alejandro. Oral Mercantil Cedula. 1 Acdo. Núm. Exp. 379/2026.

LA SECRETARIA DE ACUERDOS
LIC. MA. TERESA MORA CRUZ

DÉCIMO PRIMERO DE LO CIVIL DE PROCESO ORAL

SECRETARÍA "A"
ACUERDOS DEL 2 DE SEPTIEMBRE DEL 2026

Administradora Inmobiliaria Rom S.A. de C.V. Vs. Seguros Sura S.A. de C.V. Otros Oralidad Mercantil Acuerdo. 1 Acdo. Núm. Exp. 1284/2025.
Banca Afirme Sociedad Anónima, Institución de Banca Múltiple, Afirme Grupo Financiero Vs. García Sevilla Israel Jovan y Ojeda Ramírez Víctor Jacobo. Otros Oralidad Mercantil Acuerdo. 1 Acdo. Núm. Exp. 441/2023.
Banco Santander México S.A. Institución de Banca Múltiple, Grupo Financiero Santander México Vs. Belgodere Hernández Francisco Javier. Ejecutivo Mercantil Oral Oralidad Mercantil Acuerdo. 1 Acdo. en Otros. Núm. Exp. 997/2024 Tomo Ii.
Caja de Previsión de la Policía Preventiva de la Ciudad de México Vs. Cruz Saragos Silvia. Otros Oralidad Civil Cedula Sin Diligenciar. 1 Acdo. Núm. Exp. 634/2026.
Corporativo Innovación y Calidad en Cobranza Estratégica S de R.L. de C.V. Vs. Servicios Broxel Sapi de C.V. Otros Oralidad Mercantil Aud. Incidental. 1 Acdo. en Incidente. Núm. Exp. 557/2026 Inc. de Providencias Precautorias.
Enríquez Andrade Ernesto Vs. Patricio Magaña Castillo y Martha Ibarra Ibarra. Oral Civil Oficio Archivo. 1 Acdo. Núm. Exp. 757/2019.
Lefranc y Segura su Sucesión María Olimpia Adriana Vs. Escuela Centro Trilingüe de Estudios Especializados en Informática, S. C., y Aguilar Martínez Juan Pablo y Carrada Lefranc Juan Pablo. Oral Mercantil 1 Acdo. Núm. Exp. 1041/2026.
López Carreño Ohmar Cristian Vs. Qualitas Compañía de Seguros S.A. de C.V. Otros Oralidad Mercantil Acuerdo. 2 Acdos. Núm. Exp. 1357/2025.
Muñoz Mendieta Miguel Ángel Vs. Ramírez Heredia Manuel. Otros Oralidad Civil Acuerdo. 2 Acdos. Núm. Exp. 937/2025.
Red Amigo Dal Sapi de C.V. Sofom Enr Vs. Express Solutions And Logistics México S.A. de C.V. y Lagarde Vázquez Aurora. Ejecutivo Mercantil Oral Oralidad Mercantil Acuerdo. 1 Acdo. en Amparo. Núm. Exp. 831/2026 Amparo Actora Red Amigo.
Secreto. Oral Mercantil 1 Acdo. Núm. Exp. 1040/2026.
Secreto. Ejecutivo Mercantil Oral Mercantil 1 Acdo. Núm. Exp. 1044/2026.
Secreto. Ejecutivo Mercantil Se Ordena Reponer el Requerimiento. 1 Acdo. Núm. Exp. 1287/2025.
Secreto. Ejecutivo Mercantil Acuerdo. 1 Acdo. Núm. Exp. 701/2025.
Secreto. Ejecutivo Mercantil Acuerdo. 1 Acdo. Núm. Exp. 744/2025.
Secreto. Ejecutivo Mercantil Acuerdo. 1 Acdo. en Incidente. Núm. Exp. 744/2025 Inc. de Providencias Precautorias.
Secreto. Ejecutivo Mercantil Oral Mercantil 1 Acdo. Núm. Exp. 981/2026.
Vázquez Sagrero César Ignacio Vs. BBVA Seguros México S.A. de C.V. y Grupo Financiero BBVA México. Otros Oralidad Mercantil Acuerdo. 1 Acdo. Núm. Exp. 951/2026.

LA SECRETARIA DE ACUERDOS
LIC. CYNTHIA JACQUELINE VALDEZ SANTOS

SECRETARÍA "B"
ACUERDOS DEL 2 DE SEPTIEMBRE DEL 2026

Herrera Dorantes Blanca Elena Vs. Grupo Marzuz S.A. de C.V. Otros Oralidad Civil Ratificado que Sea. 1 Acdo. Núm. Exp. 382/2025 Expediente.
Micro Credit, Sapi de Cv, Sofom Enr Vs. Package Store Of México, Sapi de C.V. Ejecutivo Mercantil Levanta Providencias. 1 Acdo. Núm. Exp. 1292/2025.
Nazario Reyes María Lina Vs. Teuscher Torres Celia Isabel. Otros Oralidad Civil Informe Ine Negativo. 1 Acdo. Núm. Exp. 462/2026.
Robles Martínez David Vs. Uvi Tech, S.A. P. I. de C.V. y Kuna Capital Services, S.A. P. I. de C.V. Oral Mercantil Desecha. 1 Acdo. Núm. Exp. 1058/2026.
Secreto. Ejecutivo Mercantil Corrije Opc. 1 Acdo. Núm. Exp. 1042/2025.
Secreto. Ejecutivo Mercantil Requerimiento. 1 Acdo. Núm. Exp. 1055/2026.
Secreto. Providencias Precautorias Mercantil Desecha de Plano. 1 Acdo. Núm. Exp. 1062/2026.
Secreto. Ejecutivo Mercantil Agregar Ced. Imposibilidad. 1 Acdo. Núm. Exp. 408/2026.

SOLO CONSULTA
SOLO CONSULTA
SOLO CONSULTA

Secreto. Ejecutivo Mercantil Autorizacion. 1 Acdo. Núm. Exp. 575/2025.
Secreto. Ejecutivo Mercantil Desechamiento. 2 Acdos. Núm. Exp. 998/2026.
Toyota Financial Services México S.A. de C.V. Vs. Flores Estrella Leobardo. Ejecutivo Mercantil No Ha Lugar. 1 Acdo. Núm. Exp. 25/2026.

LA SECRETARIA DE ACUERDOS
LIC. BRENDA PAREDES ORTIZ

SECRETARÍA "C"
ACUERDOS DEL 2 DE SEPTIEMBRE DEL 2026

Cruz Felipe Valentín Vs. Aguilar Cabrera Fabián y Nava Velázquez Elsa. Otros Oralidad Civil No Ha Lugar. 2 Acdos. Núm. Exp. 839/2025.
Equipos y Motores Europeos S.A. de C.V. Vs. Generación Potencia y Servicios, S.A. de C.V. Otros Oralidad Mercantil Autorizacion. 1 Acdo. Núm. Exp. 259/2026.
Lavín Alvarado José Luis Vs. Puiggferat Nobella Mónica y Cuevas Olivares Rogelio. Otros Oralidad Civil Desechamiento. 1 Acdo. Núm. Exp. 943/2026.
Maussan Flota Jaime Vs. Rochin Iriben Sergio. Otros Oralidad Civil Devuelve Exh. Sin Diligenciar. 1 Acdo. Núm. Exp. 1146/2025.
Meléndez Ortega Carlos Arturo Vs. Martínez Vidal Abraham. Otros Oralidad Mercantil Cedula Sin Diligenciar. 1 Acdo. Núm. Exp. 716/2026.
Méndez Castañeda Eduardo Vs. Escudero Maya Elpidia. Otros Oralidad Civil No Ha Lugar. 1 Acdo. Núm. Exp. 839/2026.
Moreno Ramos Óscar Vs. Moron Peña Olga Mercedes y Chavarría Lemus Héctor Manuel. Ejecutivo Mercantil Oral Oralidad Mercantil Edictos. 1 Acdo. Núm. Exp. 99/2023 Tomo Ii.
Secreto. Ejecutivo Mercantil Prevención. 1 Acdo. Núm. Exp. 1043/2026.
Secreto. Providencias Precautorias Mercantil Admisión. 1 Acdo. Núm. Exp. 1049/2026.
Secreto. Ejecutivo Mercantil Resguardo de Datos. 3 Acdos. Núm. Exp. 1130/2025.
Secreto. Ejecutivo Mercantil Acuerdo. 1 Acdo. Núm. Exp. 1149/2025.
Secreto. Ejecutivo Mercantil Oral Oralidad Mercantil Acuerdo. 1 Acdo. Núm. Exp. 326/2024.
Secreto. Ejecutivo Mercantil Nuevo Dom. para Requerir. 2 Acdos. Núm. Exp. 556/2024.
Secreto. Ejecutivo Mercantil No Ha Lugar. 1 Acdo. Núm. Exp. 909/2024.
Sofimex Institución de Garantías S.A. Vs. Elextra Ingeniería, S.A. de C.V. y Vs. Gutiérrez Ramírez Edmundo Octavio. Ejecutivo Mercantil Oral Oralidad Mercantil Exh. Sin Diligenciar. 1 Acdo. Núm. Exp. 206/2021.
Volkswagen Leasing S.A. de C.V. Vs. González García Víctor Manuel. Otros Oralidad Mercantil No Ha Lugar. 1 Acdo. Núm. Exp. 856/2026.

EL SECRETARIO DE ACUERDOS
LIC. DAVID ROBERTO MERCADO ROJAS

DÉCIMO SEGUNDO DE LO CIVIL DE PROCESO ORAL

SECRETARÍA "A"
ACUERDOS DEL 2 DE SEPTIEMBRE DEL 2026

Banco Autofin México Sociedad Anónima Institución de Banca Múltiple Vs. Escorza Aguilar Pablo Iván. Providencias Precautorias Mercantil 1 Acdo. en Expedientillo. Núm. Exp. 970/2024.
Banco Plata Sa Institución de Banca Múltiple Vs. Henrriquez González David Nicolás. Providencias Precautorias Mercantil 1 Acdo. Núm. Exp. 881/2026.
Barragán Magaña Adriana Vs. Gutiérrez Mendoza Carlos. Ejecutivo Mercantil 2 Acdos. Núm. Exp. 444/2026.
BBVA Leasing México, S.A. de C.V. Vs. Dipromed de Ocozocoautla, S.A. de C.V., Juan Belzay Maza Pérez También Coocido como Juan Belzain Maza Pérez y Blanca Yrma Aguilar Zepeda También Conocida como Blanca Irma Aguilar Zepeda. Oral Mercantil 1 Acdo. en Expedientillo. Núm. Exp. 191/2019.
Carapia Perea Jorge Vs. Jasso Rodríguez Mónica Zdena. Ejecutivo Mercantil 1 Acdo. Núm. Exp. 544/2026.
Coface Seguro de Crédito México Vs. Ingeniería Técnica en Caminos. Oral Mercantil 1 Acdo. Núm. Exp. 1040/2025.
Corporativo Laudex Sapi de C.V. Sofom Enr Vs. Medrano Camacho Daniela y Sánchez Camacho Karely Fernanda. Ejecutivo Mercantil 1 Acdo. Núm. Exp. 447/2025.
De la Rosa García María Susana Vs. Banco Azteca Sa Institución de Banca Múltiple. Oral Mercantil 1 Acdo. Núm. Exp. 794/2022.
Galenia Laboratorios S.A. de C.V. Vs. HSBC México Sa Institución de Banca Múltiple Grupo Financiero HSBC. Ejecutivo Mercantil 1 Acdo. Núm. Exp. 881/2024.
García Valladares Blanca Estela Vs. García Valladares Fernando. Actos Prejudiciales Oral Civil 1 Acdo. Núm. Exp. 1044/2026.
Hernández Fabián Carlos Vs. Lemus Castro Sofía. Oral Civil 1 Acdo. Núm. Exp. 924/2026.
HSBC México S.A., Institución de Banca Múltiple, Grupo Financiero HSBC División Fiduciaria en su Carácter de Fiduciario en el Fideicomiso N°F/234036 Vs. Fabián Antonio Sánchez Alejo. Oral Mercantil 1 Acdo. Núm. Exp. 301/2016.
Ibecomex S.A. de C.V. Vs. Schneider Industrial Tlaxcala S.A. de C.V. Oral Mercantil 1 Acdo. en Amparo. Núm. Exp. 991/2025.
Impocarnes, S.A. de C.V. Vs. Yarto Aponte Mauricio. Ejecutivo Mercantil 1 Acdo. Núm. Exp. 211/2025.
Jiménez Blanchet Alberto. Oral Mercantil 1 Acdo. en Amparo. Núm. Exp. 670/2025 V.
Krol Especialistas en Comercio S.A. de C.V. Vs. Ballinas Celorio Leticia Natividad. Ejecutivo Mercantil Oral Mercantil 1 Acdo. Núm. Exp. 651/2026.
Martínez Espejel Angélica Vs. Universidad Univer Milenium del Estado de México. Actos Prejudiciales Civil Comparecencia. 1 Acdo. Núm. Exp. 564/2026.
Martínez Sagado Jorgee Vs. Orteega Ylopez Miguel Benito. Proforma Oralidad Civil 1 Acdo. Núm. Exp. 707/2023.
Muñoz Romero Juan Carlos Vs. Romero Naranjo María Luisa y Muñoz Romero Luz María y Muñoz Romero María Luisa y Muñoz Romero Lilia y Muñoz Romero Gabriela Patricia y Muñoz Romero José Antonio y Baños Paz Jaime Daniel y C Director del Registro Público de la Propiedad y Comercio del Estado de Hidalgo Con Residencia en Apan. Oral Civil 1 Acdo. en Amparo. Núm. Exp. 757/2024.
Ngi Real Estate S.A. de C.V. Vs. Inmobiliaria Armandos Le Club S.A. de C.V. Oral Mercantil 1 Acdo. Núm. Exp. 997/2026.
Ovalle Favela Héctor Saúl Vs. Mercedes Benz México S de R.L. de C.V. Oral Mercantil 2 Acdos. Núm. Exp. 934/2026.
Pablo Rodríguez Alfonso Vs. HSBC México Sa Institución de Banca Múltiple Grupo Financiero HSBC. Oral Mercantil 1 Acdo. Núm. Exp. 527/2026.
Psicofarma S.A. de C.V. Vs. Casa Marzam S.A. de C.V. Oral Mercantil 2 Acdos. Núm. Exp. 421/2024.
S y S Servicios y Soluciones Verdes S.A. de C.V. Vs. Construcciones Urales Procesos Industriales S.A. de C.V. Medios Preparatorios Mercantil 1 Acdo. en Amparo. Núm. Exp. 577/2025 907/2025-Ii.
S y S Servicios y Soluciones Verdes S.A. de C.V. Vs. Construcciones Urales Procesos Industriales S.A. de C.V. Medios Preparatorios Mercantil 1 Acdo. en Amparo. Núm. Exp. 577/2025 Actora.
Toyota Financial Services México S.A. de C.V. Vs. Implementaciones Sosa S.A. de C.V. y SoOsa Ibáñez Alejandro. Ejecutivo Mercantil Comparecencia Billete. 1 Acdo. Núm. Exp. 467/2026.
MAL PUBLICADO
HSBC México S.A. Institución de Banca Múltiple Vs. Pinillos Zamudio Rosalinda de la Concepción. Oral Mercantil 1 Acdo. Núm. Exp. 621/2026.

LA SECRETARIA DE ACUERDOS
LIC. LUZ EDITH VELARDE BERNAL

SECRETARÍA "B"
ACUERDOS DEL 2 DE SEPTIEMBRE DEL 2026

Banco Autofin México Sa Institución de Banca Múltiple Vs. Constructora Framo de México S.A. de C.V. y Moguel Cedillo Francisco Javier. Cump. de Contrato Oralidad Mercantil Nhl Estar a Prov. Dictado. 1 Acdo. Núm. Exp. 795/2024.
Bayca Obras y Proyectos S.A. de C.V. Vs. Gfc Hidrotec S.A. de C.V. Oral Mercantil 1 Acdo. Núm. Exp. 738/2026.
De la Peña Ramos Gutiérrez Óscar Ulises Vs. Seguros Inbursa Sa Grupo Financieros Inbursa. Pago de Seguro Oralidad Mercantil 2 Acdos. Núm. Exp. 732/2024.
Gil López Gilberto Vs. Mendoza Uribe José Arturo. Cump. de Contrato Oralidad Civil Elaborar Ced. Con Multa. 2 Acdos. Núm. Exp. 552/2026.
Ochoa Pérez Olivia Vs. Santiago Bojórquez Iván y Cortés Uscanga Rivera y Asociados S.A. de C.V. Oral Mercantil Admite. 1 Acdo. Núm. Exp. 845/2026.
Paga todo Internacional Sapi de C.V. Vs. Tiendas Tres B, S.A. de C.V. Cump. de Contrato Oralidad Mercantil Nhl y Se Ordena Of Rec. 3 Acdos. en Otros. Núm. Exp. 652/2024 Segundo Tomo.

SOLO CONSULTA

Secreto. Ejecutivo Mercantil 1 Acdo. Núm. Exp. 498/2025.
Secreto. Ejecutivo Mercantil 1 Acdo. Núm. Exp. 950/2026.
Secreto. Ejecutivo Mercantil 1 Acdo. Núm. Exp. 955/2026.
Secreto. Ejecutivo Mercantil Estar a Prov. Dictado. 2 Acdos. en Incidente. Núm. Exp. 165/2026.
Secreto. Ejecutivo Mercantil Oral Mercantil Oficio Conabayva. 1 Acdo. en Incidente. Núm. Exp. 292/2026.
Secreto. Ejecutivo Mercantil Oral Oralidad Mercantil 1 Acdo. Núm. Exp. 1022/2026.
Secreto. Ejecutivo Mercantil Oral Oralidad Mercantil Oficio Comisión Proporcione Datos a Inst Banc. 1 Acdo. Núm. Exp. 12/2026.
Secreto. Ejecutivo Mercantil Requerimiento. 1 Acdo. Núm. Exp. 1045/2026.
Secreto. Providencias Precautorias Oral Mercantil 1 Acdo. Núm. Exp. 808/2026.

LA SECRETARIA DE ACUERDOS
LIC. VICKY VERÓNICA JUÁREZ CORONADO

SECRETARÍA "C"
ACUERDOS DEL 2 DE SEPTIEMBRE DEL 2026

Albores Rodríguez Pedro Vs. Tapia López Lucas y Castellano Badillo Yeni. Ejecutivo Mercantil 1 Acdo. Núm. Exp. 143/2026.
Alcudia S.A. de C.V. Vs. Citcocomex Group S de R.L. de C.V. y Fmi Proyects S de R.L. de C.V. y Energycocomex Sapi de C.V. y Grcocomex S de R.L. de C.V. y Psi Procegas Soluciones Integrales S.A. de C.V. Oral Mercantil Oral Mercantil. 1 Acdo. Núm. Exp. 156/2024.
Banco Regional Sa Institución de Banca Múltiple Banregio Grupo Financiero Vs. García Pérez Daniel. Ejecutivo Mercantil 1 Acdo. Núm. Exp. 16/2026.
Banco Santander México, S.A. Institución de Banca Múltiple, Grupo Financiero Santander México Vs. Gutiérrez Contreras Jesús. Ejecutivo Mercantil 1 Acdo. Núm. Exp. 216/2025.
BBVA México, S.A., Institución de Banca Múltiple, Grupo Financiero BBVA México. Vs. Lemac Construcciones S.A. de C.V. y Martínez Arias Arturo y Martínez García Jorge Arturo. Providencias Precautorias Mercantil Providencias Precautorias. 1 Acdo. Núm. Exp. 1059/2026.
Carreón Martínez María de Los Ángeles Vs. Carrión Martínez María del Rosario y Dirección General del Registro Público de la Propiedad y del Comercio. Oral Civil 2 Acdos. Núm. Exp. 883/2026.
Centeno Pichardo Shamir y María Catalina Piedad Pichardo Muñoz como Tutora Legal de María Soraya Centeno Pichardo y Ashianty Centeno Pichardo Vs. Seguros Banorte S.A. de C.V. Grupo Financiero Banorte. Pago de Seguro Oralidad Mercantil Oral Mercantil. 3 Acdos. en Amparo. Núm. Exp. 586/2024 Directo.
Cervecería Modelo de México, S. de R. L. de C.V. Oral Mercantil Oral Mercantil. 1 Acdo. Núm. Exp. 623/2026.
Corporación Financiera de Arrendamiento, S.A. de C.V., Sofom, Enr. Vs. Marketing de Monterrey, S.A. P. I. de C.V. y Comercial de Herramientas, S.A. P. I. de C.V. y Marcuschamer Kleiman Esther y Attias Wengrowsky Mijael y Attias Wengrowsky Aarón y Attias Wengrowsky David. Ejecutivo Mercantil Ejecutivo Mercantil. 2 Acdos. Núm. Exp. 566/2026.
Corporativo Laudex Sapi de C.V. Sofom Enr Vs. Bandala Vicencio Karla Guadalupe y Ricaño Hernández Iván. Oral Mercantil 1 Acdo. Núm. Exp. 466/2026.
Csprf 2 Llc Sociedad de Responsabilidad Limitada Vs. Valdez Barranco Rodrigo y Rudomin Adrián y Rudomin Diego y Rudomin Pablo y Rudomin Goldberg Isaac Juan. Ejecutivo Mercantil Ejecutivo Mercantil. 1 Acdo. Núm. Exp. 869/2026.
Grupo Jayha Infraestructura y Construcciones S.A. de C.V. Vs. Comercializadora de Materias Refuerzo S.A. de C.V. Oral Mercantil Oral Mercantil. 2 Acdos. Núm. Exp. 1366/2025.
Inmobiliaria y Arrendadora Noseti S.A. de C.V. Vs. Banco del Bajío Sa Institución de Banca Múltiple. Oral Mercantil Amparo. 1 Acdo. en Amparo. Núm. Exp. 226/2025 Demandada.
Labardini Padilla Silvia Lorena Vs. HSBC México Sa Institución de Banca Múltiple Grupo Financiero HSBC y Trans Unión de México Sa Sociedad de Información Crediticia. Oral Mercantil Oral Mercantil. 1 Acdo. Núm. Exp. 1036/2026.
Promotora Tarco, S. C. y Promotora Elsi, S. C., y Promotora Yuju S. C. y Promotora Sacs, S. C. Vs. Comercializadora Wurbs S.A. de C.V. y Inmobiliaria San Andrés, S.A. de C.V. Oral Mercantil Oral Mercantil. 1 Acdo. Núm. Exp. 743/2026.
Rojas y Peña Carlos Miguel Vs. Corporación Xochimilco S.A. de C.V. Oral Mercantil Oral Mercantil. 1 Acdo. Núm. Exp. 3/2016.
Sofimex, Institución de Garantías, S.A. Vs. Nehmex Construcciones, S.A. de C.V. y Grupo Promotor Asesorías, Proyecto y Construcciones, S.A. de C.V. y Ramos Zepeda Enrique. Oral Mercantil 1 Acdo. Núm. Exp. 1346/2025.
Sofom Inbursa S.A. de C.V. Sociedad Financiera de Objeto Múltiple Entidad Regulada Grupo Financiero Inbursa Vs. Alimentos Balanceados y Servicios Integrados 2070 S.A. de C.V. y Trejo Flores Rafael y Trejo Flores Carlos Alberto y Trejo Enríquez José Fernando y Lea Esparza Clarissa. Ejecutivo Mercantil 1 Acdo. Núm. Exp. 29/2025.
Sofom Inbursa S.A. de C.V. Sofom Er Grupo Financiero Inbursa Vs. Álvarez Canizalez Martín. Oral Mercantil 1 Acdo. Núm. Exp. 1239/2025.
NO PUBLICADO
Carreón Martínez María de Los Ángeles Vs. Carrión Martínez María del Rosario y Dirección General del Registro Público de la Propiedad y del Comercio. Oral Civil 1 Acdo. Núm. Exp. 883/2026.

LA SECRETARIA DE ACUERDOS
LIC. LUZ EDITH VELARDE BERNAL

DÉCIMO TERCERO DE LO CIVIL DE PROCESO ORAL

SECRETARÍA "A"
ACUERDOS DEL 2 DE SEPTIEMBRE DEL 2026

Alatorre Castillo Aída Regina Vs. Metaxchange Capital S.A. de C.V. Oral Mercantil Tramite. 1 Acdo. Núm. Exp. 532/2026.
Anguiano Rojas Jesús Vs. Amatran S.A. de C.V. y Dongsam Group S.A. de C.V. y Serv Dzani S.A. de C.V. y Keitaro S.A. de C.V. Oral Mercantil Tramite. 1 Acdo. Núm. Exp. 493/2026.
Autofinanciamiento México S.A. de C.V. Vs. Cruz Hermida Valente y Hermida Uscanga Martha Elena y Jiménez Gutiérrez Enriqueta. Oral Mercantil Caducidad. 1 Acdo. Núm. Exp. 40/2026.
Autofinanciamiento México S.A. de C.V. Vs. Hernández Sánchez Alfredo y Hernández Espinosa Enrique Gerardo y Espinosa Ana María. Oral Mercantil Tramite. 1 Acdo. Núm. Exp. 85/2026.
Banco Santander México, S.A., Institución de Banca Múltiple, Grupo Financiero Santander México Vs. Gutiérrez Castellano Guivini Minerva. Ejecutivo Mercantil Tramite. 1 Acdo. Núm. Exp. 916/2024.
Becerril Coca & Beceril, S. C. Vs. Kanalhit, S.A. de C.V. y Kanan Hamui Jaime. Cump. de Contrato Oralidad Civil Tramite. 1 Acdo. en Amparo. Núm. Exp. 49/2022 Amparo Directo Demandada.
Caja de Previsión de la Policía Preventiva de la Ciudad de México Vs. Dueñas Solórzano Javier Ricardo. Oral Civil Tramite. 1 Acdo. Núm. Exp. 358/2026.
Galicia Castillo Pablo Leobardo Vs. Palma Ramos David. Oral Civil Tramite. 1 Acdo. en Amparo. Núm. Exp. 1042/2025 Amparo Directo -Actora.
Gm Financial de México S.A. de C.V. Sociedad Financiera de Objeto Múltiple Entidad Regulada Vs. Flores Eugenio Luis Alberto. Ejecutivo Mercantil Tramite. 1 Acdo. Núm. Exp. 460/2025.
Grupo Aduanal Bcv S.C. Vs. Gm Financial de México S.A. de C.V. Sociedad Financiera de Objeto Múltiple Entidad Regulada y Surman Polanco S.A. de C.V. y General Motors de México S D R.L. de C.V. Oral Mercantil Tramite. 1 Acdo. Núm. Exp. 373/2026.
Maderas y Derivados Rivero S.A. de C.V. Vs. Triplay Tableros de Ecatapec S.A. de C.V. Oral Mercantil Tramite. 1 Acdo. Núm. Exp. 235/2025.
Medartis S.A. de C.V. Vs. Ostheo Art S.A. de C.V. Otros Oralidad Mercantil Tramite. 1 Acdo. en Expedientillo. Núm. Exp. 697/2023 Expedientillo.
Molina Avilés Consuelo Vs. Gestión de Recuperación de Cartera Bancaria y Grac Bienes Raíces. Resc. de Contrato Oralidad Mercantil Tramite. 1 Acdo. Núm. Exp. 745/2023.
Nishimura Meguro Alejandro Hitoshi Vs. Bjs Business Manager, S.A. de C.V. Oral Mercantil Prevencion. 1 Acdo. Núm. Exp. 1063/2026.
Saad Corzo Julián Antonio Vs. Seguros Atlas Sociedad Anónima. Oral Mercantil Tramite. 1 Acdo. Núm. Exp. 94/2020.
Secreto. Ejecutivo Mercantil Admision. 1 Acdo. Núm. Exp. 1057/2026.
Secreto. Ejecutivo Mercantil Prevencion. 1 Acdo. Núm. Exp. 1060/2026.
Secreto. Oral Mercantil Prevencion. 1 Acdo. Núm. Exp. 1066/2026.
Secreto. Ejecutivo Mercantil Prevencion. 1 Acdo. Núm. Exp. 1072/2026.
Secreto. Ejecutivo Mercantil Tramite. 1 Acdo. Núm. Exp. 142/2025.
Secreto. Ejecutivo Mercantil Tramite. 1 Acdo. en Incidente. Núm. Exp. 328/2026 Providencias Precautorias.
Secreto. Ejecutivo Mercantil Tramite. 1 Acdo. Núm. Exp. 430/2026.
Secreto. Ejecutivo Mercantil Tramite. 1 Acdo. Núm. Exp. 469/2024.

SOLO CONSULTA

Secreto. Ejecutivo Mercantil Oral Oralidad Mercantil Tramite. 1 Acdo. Núm. Exp. 607/2024.
Secreto. Ejecutivo Mercantil Tramite. 1 Acdo. Núm. Exp. 61/2026.

LA SECRETARIA DE ACUERDOS
LIC. KARINA VALENCIA SÁNCHEZ

SECRETARÍA "B"
ACUERDOS DEL 2 DE SEPTIEMBRE DEL 2026

Artecola México S.A. de C.V. Vs. Dapsa Pegamentos S.A. de C.V. y Tamayo Pino Miguel y Tamayo Pino Silvia. Otros Oralidad Mercantil 1 Acdo. en Amparo. Núm. Exp. 14/2024 Amparo Directo -Actora.
Artecola México S.A. de C.V. Vs. Dapsa Pegamentos S.A. de C.V. y Tamayo Pino Miguel y Tamayo Pino Silvia. Otros Oralidad Mercantil 1 Acdo. en Amparo. Núm. Exp. 14/2024 Amparo Directo -Demandada.
Autofinanciamiento México S.A. de C.V. Vs. Rivera Hernández Yuri y Suárez Alamilla Álvaro. Oral Mercantil 1 Acdo. en Amparo. Núm. Exp. 953/2026 Amparo Directo -Actora.
Bautista Martínez Ana Bertha Vs. Seguros Banamex, S.A. de C.V., Integrante del Grupo Financiero Banamex. Oral Mercantil 1 Acdo. Núm. Exp. 485/2026.
BBVA México Sociedad Anónima Institución de Banca Múltiple Grupo Financiero BBVA México Vs. Meléndez Jaimes José Luis. Oral Mercantil 1 Acdo. Núm. Exp. 746/2026.
Castro Izquierdo Yeimmi y Castillo Izquierdo Yeimmi Vs. Hdi Seguros S.A. de C.V. Otros Oralidad Mercantil 1 Acdo. en Amparo. Núm. Exp. 776/2024 Amparo Directo -Demandada.
Castro Ramírez Manuel Antonio y Landa Langarin Frida Concepción Vs. Privesalliance S.A. de C.V. Sofom Enr. Ejecutivo Mercantil 2 Acdos. en Amparo. Núm. Exp. 134/2025 Amparo Indirecto Promov. por Jonathan Nicolás Morelos Vega. 439/2026.
Castro Ramírez Manuel Antonio y Landa Langarin Frida Concepción Vs. Privesalliance S.A. de C.V. Sofom Enr. Ejecutivo Mercantil 1 Acdo. en Otros. Núm. Exp. 134/2025 Segundo Tomo.
Christine Fry Karyn y William Fry Glenn Vs. Orozco Guzmán Adrián. Oral Mercantil Exhiba Copias de Traslado. 1 Acdo. Núm. Exp. 869/2026.
Ge Seguridad en su Vivienda S de R.L. Vs. Pulido Rojás José Antonio. Oral Mercantil 1 Acdo. Núm. Exp. 509/2025.
Guerrero Hernández Josefina Vs. Seguros Inbursa Sa Grupo Financiero Inbursa. Oral Mercantil 1 Acdo. Núm. Exp. 704/2025.
Inmobiliaria Norma, S.A. Vs. Segura López Bibiana. Oral Mercantil 1 Acdo. Núm. Exp. 488/2026.
Jiménez Escamilla Ana Laura Vs. Nicole Singh Danielle y Calleja Morales Denisse. Ejecutivo Mercantil 1 Acdo. en Amparo. Núm. Exp. 305/2026 Amparo Directo -Actora.
Martínez Arenas Yima Ileana Vs. Victorino García Omar y Vera Victorino Nicolás. Oral Mercantil Prevención. 1 Acdo. Núm. Exp. 1073/2026.
Presta Dinero S.A. de C.V. Vs. Robles Chacón Karla Susana. Ejecutivo Mercantil 1 Acdo. Núm. Exp. 23/2025.
Rueda Solís Ana Cecilia Vs. Suárez Osorio Emiliano. Oral Civil 1 Acdo. Núm. Exp. 155/2026.
Secreto. Ejecutivo Mercantil 1 Acdo. Núm. Exp. 1007/2026.
Secreto. Ejecutivo Mercantil 1 Acdo. en Incidente. Núm. Exp. 1007/2026 Providencias Precautorias.
Secreto. Providencias Precautorias Mercantil Prevencion. 1 Acdo. Núm. Exp. 1061/2026.
Secreto. Ejecutivo Mercantil Prevención. 1 Acdo. Núm. Exp. 1067/2026.
Secreto. Ejecutivo Mercantil 1 Acdo. Núm. Exp. 785/2026.
Secreto. Ejecutivo Mercantil 1 Acdo. Núm. Exp. 824/2026.
Secreto. Ejecutivo Mercantil 3 Acdos. Núm. Exp. 854/2024.
NO PUBLICADO
Secreto. Providencias Precautorias Mercantil 1 Acdo. Núm. Exp. 1070/2026.
AUDIENCIAS
Gutiérrez Topete Forzante Carlos Vs. Villalba Herrera Dante Jesús. Acta Minima Ejecutivo Mercantil. 1 Audiencia. Núm. Exp. 605/2025.
Medeguin Mata Raúl Vs. Olmos González Ángel Alfonso y Díaz Zaragoza Marcela. Oral Civil. 1 Audiencia. Núm. Exp. 968/2025.

LA SECRETARIA DE ACUERDOS POR MINISTERIO DE LEY
LIC. TANIA HAYDEE ORTIZ SALDAÑA

SECRETARÍA "C"
ACUERDOS DEL 2 DE SEPTIEMBRE DEL 2026

Arquinteg S.A. de C.V. Vs. Global Mexicana de Infraestructura S.A. de C.V. Oral Mercantil 3 Acdos. Núm. Exp. 186/2023 Tomo Ii.
Banco Santander México Sa Institución de Banca Múltiple Grupo Financiero Santander México Vs. Escalera Galván Jesús Fernando. Ejecutivo Mercantil 1 Acdo. en Expedientillo. Núm. Exp. 567/2024 Expedientillo.
Banco Santander México, Sociedad Anónima, Institución de Banca Múltiple, Grupo Financiero Santander México Vs. Siliconados, Sociedad Anónima de Capital Variable y Villaseñor Romero Luz María. Ejecutivo Mercantil Oral Oralidad Mercantil 1 Acdo. en Expedientillo. Núm. Exp. 423/2023 Expedientillo.
Especificos Stendhal S.A. de C.V. Vs. Casa Marzam S.A. de C.V. Oral Mercantil 1 Acdo. Núm. Exp. 15/2026.
Gallegos Jiménez Osvaldo Vs. González Hernández Rubén. Ejecutivo Mercantil 1 Acdo. Núm. Exp. 774/2025.
Herrera Díaz Margarita y Herrera Díaz Lilia Elizabeth y Herrera Díaz Concepción y Herrera Díaz Elsa Ariadna Vs. Reyes Chavero Norma y Reyes Chavero Adela Siria. Oral Mercantil 1 Acdo. Núm. Exp. 834/2026.
Instituto del Fondo Nacional para el Consumo de Los Trabajadores Vs. Villaseñor Hernández Federico Daniel. Oral Mercantil 1 Acdo. Núm. Exp. 720/2026.
Margalli Alcántara Rosa María Vs. Luisa Reyes Gómez. Oral Civil 1 Acdo. Núm. Exp. 471/2018.
Martínez Sánchez Ana Rosa Vs. Metaxchange Capital S.A. de C.V. Oral Mercantil 1 Acdo. Núm. Exp. 792/2026.
Medina Sevilla Herminia Vs. Cresta Iztapalapa S.A. de C.V. Oral Mercantil 1 Acdo. en Expedientillo_Expediente_No_Conocido. Núm. Exp. 963/2026 Expedientillo.
Montes Rodríguez Estephania Vs. Bancoppel Sa Institución de Banca Múltiple. Otros Oralidad Mercantil 1 Acdo. Núm. Exp. 660/2024 Tomo Ii.
Moreno Carrillo Josué Vs. Alpha Coins S de R.L. de C.V. Oral Mercantil 1 Acdo. Núm. Exp. 357/2025.
Olivella Dávalos Alejandro Antonio Vs. Barrera Núñez Angélica. Oral Civil 1 Acdo. Núm. Exp. 636/2026.
Secreto. Ejecutivo Mercantil 1 Acdo. Núm. Exp. 1287/2025.
Secreto. Oral Mercantil 1 Acdo. en Incidente. Núm. Exp. 828/2026 Providencias Precautorias.
Soluciones Ambientales Sostenibles en Agua y Tecnología S.A. de C.V. Vs. Soluciones Medioambientales en Agua Reuso y Tecnología S.A. de C.V. antes Suez Medio Ambiente México S.A. de C.V. Ejecutivo Mercantil 1 Acdo. Núm. Exp. 300/2025 Tomo Ii.
Viveros Hernández José Roberto Vs. Qualitas Compañía de Seguros S.A. de C.V. Cump. de Contrato Oralidad Mercantil 1 Acdo. Núm. Exp. 318/2026.
NO PUBLICADOS
Secreto. Providencias Precautorias Mercantil 1 Acdo. Núm. Exp. 1056/2026.
Secreto. Providencias Precautorias Mercantil 1 Acdo. Núm. Exp. 1065/2026.
Secreto. Providencias Precautorias Mercantil 1 Acdo. Núm. Exp. 1068/2026.
Secreto. Ejecutivo Mercantil 1 Acdo. Núm. Exp. 1071/2026.

LA SECRETARIA DE ACUERDOS
LIC. TANIA HAYDEE ORTIZ SALDAÑA

DÉCIMO CUARTO DE LO CIVIL DE PROCESO ORAL Y DE TUTELA DE DERECHOS HUMANOS DE LA CIUDAD DE MÉXICO

SECRETARÍA "A"
ACUERDOS DEL 2 DE SEPTIEMBRE DEL 2026

Álvarez Rivas Evaristo Eulalio Vs. Mapfre México S.A. Oral Mercantil A. Prorroga. 1 Acdo. en Amparo. Núm. Exp. 1203/2025 Interpuesto por Evaristo Eulalio Álvarez Rivas 339/2026.
Banco Invex S.A. Institución de Banca Múltiple, Invex Grupo Financiero en su Carácter de Fiduciario del Fideicomiso Irrevocable Centro Capital Identificado Bajo el Número 860 Vs. Valdemar García de la Cruz. Oral Mercantil A. Ratif Firma. 1 Acdo. Núm. Exp. 242/2018.

SOLO CONSULTA

BBVA México Sociedad Anónima Institución de Banca Múltiple Grupo Financiero BBVA México Vs. Flores Torres Blanca Estela. Oral Mercantil A. 1. Desechado Om. 1 Acdo. Núm. Exp. 1020/2026.

Cemex Sab de C.V. Vs. Materiales Camargo S.A. de C.V. y Camargo Méndez Luis Eduardo. Ejecutivo Mercantil A. Cita Aud. de Ley. 1 Acdo. Núm. Exp. 73/2026.

Gm Financial de México S.A. de C.V. Sociedad Financiera de Objeto Múltiple Entidad Regulada Vs. Spine Healt Solution S.A. de C.V. y Sánchez Guerrero Endrik. Oral Mercantil A. 1. Respuesta Oficio. 1 Acdo. Núm. Exp. 1083/2025.

Importadora Spindle Cooling S de R.L. de C.V. Vs. Matías Luciano Hermenegildo. Oral Mercantil A. Admisorio. 1 Acdo. Núm. Exp. 962/2026.

Kensa Logistics México S.A. de C.V. Vs. Santo Domingo Inversiones S.A. de C.V. Providencias Precautorias Civil A. Agrega Ced. 1 Acdo. Núm. Exp. 430/2025.

Luna Orozco Joel Gerardo. Juris. Voluntaria Mercantil A. 1. Requerimiento de Documentos. 1 Acdo. Núm. Exp. 1081/2026.

Ortega Nataren José Luis Vs. Banco Santander. Oral Mercantil A. Exhibe Billete. 2 Acdos. Núm. Exp. 810/2025.

Parra Morán Alberto Javier Vs. Guzmán Valdivia Talavera Gilberto y Lascurain Guzmán Valdivia Pedro y Tortracs S.A. de C.V. y Grupo Minero Gues S.A. de C.V. Oral Mercantil A. Debera Estarse. 2 Acdos. Núm. Exp. 943/2026.

Rodríguez Logística y Estadistica S.A. de C.V. Vs. Igsa Medical Services S.A. de C.V. Oral Mercantil A. Agrega Ced. 1 Acdo. Núm. Exp. 481/2026.

Salas Brígido María Isabel Vs. Piña Román Jorge. Oral Civil A. 1. Razon Actuarial -Turno. 1 Acdo. Núm. Exp. 1111/2025.

Santamaría Ucan Luis Ángel y Ucan Uitzil Rosa María del Carmen Vs. Metlife México S.A. de C.V. antes Metlife México S.A. Oral Mercantil A. Autorizacion. 2 Acdos. Núm. Exp. 931/2025.

Secreto. Ejecutivo Mercantil A. Ratif Firma. 1 Acdo. Núm. Exp. 1001/2026.

Secreto. Providencias Precautorias Mercantil A. No Ha Lugar. 1 Acdo. Núm. Exp. 101/2026.

Secreto. Ejecutivo Mercantil A. Ced Sin Dili. 2 Acdos. Núm. Exp. 1063/2025.

Secreto. Oral Mercantil A. Asunto Concluido. 1 Acdo. Núm. Exp. 1313/2025.

Secreto. Ejecutivo Mercantil B. 1. Minutas. 1 Acdo. Núm. Exp. 282/2026.

Secreto. Ejecutivo Mercantil A. 1. Autorizaciones. 1 Acdo. Núm. Exp. 303/2026.

Secreto. Providencias Precautorias Mercantil A. 1. Acuse Siara. 1 Acdo. Núm. Exp. 491/2026.

Secreto. Ejecutivo Mercantil A. 1. Razon Actuarial -Vista. 2 Acdos. Núm. Exp. 711/2026.

Sis Agencia Aduanal S.A. de C.V. Vs. Solís Hilerio Nahum. Oral Mercantil A. 1. Recepción de Exhorto. 1 Acdo. Núm. Exp. 473/2025.

Unifin Financiera Sociedad Anónima Bursatil de Capital Variable Sociedad Financiera de Objeto Múltiple Entidad No Regulada Vs. Roberto Emanuel Benavides Pando y Jeanett Aguirre Monge. Oral Mercantil A. Exhibe Minut. 2 Acdos. Núm. Exp. 741/2018.

Vilchis Ventura Óscar Jesús Vs. García Tirado Alejandro. Ejecutivo Mercantil Oral Mercantil A. 1. Razon Actuarial -Turno. 1 Acdo. Núm. Exp. 223/2023.

AUDIENCIA

Hallivis Pelayo Manuel Luciano Vs. Scotiabank Inverlat Sa Institución de Banca Múltiple Grupo Financiero Scotiabank Inverlat. A. Acta Minima Aud. Prelim. Oral Mercantil. 1 Audiencia. Núm. Exp. 603/2026.

LA SECRETARIA DE ACUERDOS
LIC. CAROLINA FERNANDA TORRES COLÍN

SECRETARÍA "B"
ACUERDOS DEL 2 DE SEPTIEMBRE DEL 2026

Alcocer González Diana Elizabeth Vs. Ruíz González Adriana del Carmen. Otros Oralidad Civil B-Prevención Oral Civil. 1 Acdo. Núm. Exp. 1050/2026.

Álvarez García Julio Ignacio Vs. Torrejon Barrera Gustavo y Torrejon Barrera Martha Eugenia. Ejecutivo Mercantil B-Prevención Oral Mercantil. 1 Acdo. Núm. Exp. 1026/2026.

Avances Modernos S.A. de C.V. Vs. Constructora Bsm S.A. de C.V. Ejecutivo Mercantil B. 1. Sicor. 1 Acdo. Núm. Exp. 1006/2026.

Banco Covalto Sa Institución de Banca Múltiple Vs. Construcción Diseño y Distribución de Insumos Asfalticos S.A. de C.V. y Asfaliquidos del Sureste S de R.L. de C.V. y Sánchez Martínez Edson y Sánchez Pineda Marco Antonio y Martínez Martínez Juana María. Ejecutivo Mercantil B. 1. Acuse Siara. 1 Acdo. Núm. Exp. 1165/2025.

Cabañas Cabo San Lucas, S.A. de C.V. Vs. Aseguradora Insurgentes, S.A. de C.V. y Villegas Valenzuela Jesús Vidal. Oral Mercantil B-Ratificar Firma. 1 Acdo. Núm. Exp. 985/2026.

Caja de Previsión de la Policía Preventiva de la Ciudad de México Vs. Flores Dávila Omar. Oral Civil B. 1. Razon Actuarial -Turno. 1 Acdo. Núm. Exp. 634/2026.

Cemex Sab de C.V. Vs. Obras y Agregados Cashe S.A. de C.V. y Castañeda Herrera Rivcardo Severino. Ejecutivo Mercantil B-Se Declara que la Sent. Def. Ha Causado Ejecutoria. 1 Acdo. Núm. Exp. 105/2025.

Chávez Villanueva Rocío Vs. BBVA México Sa Institución de Banca Múltiple Grupo Financiero BBVA México. Oral Mercantil B-Se Informa Resolución-. 1 Acdo. en Amparo. Núm. Exp. 515/2024 Interpuesto por Rocio Chávez Villanueva 662/2026.

Espamex Distribuciones y Representaciones Sociedad Anónima de Capital Variable Vs. C C Capital S.A. de C.V. Oral Mercantil B-Se Exhibe Comprobante de Pago de Derechos de Copias Certificadas. 1 Acdo. Núm. Exp. 884/2024.

Fama Suministros S.A. de C.V. Vs. BBVA Bancomer Sociedad Anónima Institución de Banca Múltiple Grupo Financiero BBVA Bancomer. Oral Mercantil B. 1. Respuesta Oficio. 1 Acdo. Núm. Exp. 274/2025.

Inmobiliaria García Espinosa S.A. de C.V. Vs. Cisneros Chaparro Patricia. Oral Civil B. 1. Sicor. 1 Acdo. Núm. Exp. 1034/2026.

Isapiana S.A. de C.V. Vs. Banco Mercantil del Norte Sa Institución de Banca Múltiple Grupo Financiero Banorte. Ejecutivo Mercantil Oral Mercantil B-Se Informa Proveído. 1 Acdo. en Amparo. Núm. Exp. 956/2025 Interrpuesto por Banco Mercantil del Norte, S.A. Institución de Banca Múltiple, D. C. 522/2026.

Manohay México Sociedad Anónima de Capital Variable Vs. Rodríguez Rodríguez Romeo. Ejecutivo Mercantil Oral Mercantil B. 1. Razon Actuarial. 1 Acdo. Núm. Exp. 186/2023.

Pérez Aguirre Maribel Vs. Pérez Flores Mariano. Ejecutivo Mercantil B. 1. a Lo Ordenado. 2 Acdos. en Amparo. Núm. Exp. 500/2025 Interpuesto por Maribel Pérez Aguirre D. C. 81/2026.

Schwabe México S.A. de C.V. Vs. Casa Marzam S.A. de C.V. Ejecutivo Mercantil B. 1. Expedientillo. 1 Acdo. Núm. Exp. 364/2025.

Secreto. Ejecutivo Mercantil B. 1. Sicor. 1 Acdo. en Otros. Núm. Exp. 1006/2026 Providencias Precautorias.

Secreto. Ejecutivo Mercantil B. 1. Copias Certificadas. 1 Acdo. Núm. Exp. 1334/2025.

Secreto. Ejecutivo Mercantil B. 1. Autorizacion. 1 Acdo. Núm. Exp. 1345/2025.

Secreto. Ejecutivo Mercantil B. 1. Respuesta Oficio. 2 Acdos. Núm. Exp. 155/2025.

Secreto. Ejecutivo Mercantil Oral Mercantil B. 1. Exhibición de Edictos. 3 Acdos. Núm. Exp. 186/2023.

Secreto. Ejecutivo Mercantil B-Turno. 1 Acdo. en Otros. Núm. Exp. 364/2026 Providencias Precautorias.

Secreto. Ejecutivo Mercantil Oral Mercantil B. 1. Respuesta Oficio. 1 Acdo. Núm. Exp. 476/2026.

Secreto. Ejecutivo Mercantil B. 1. a Sus Autos. 1 Acdo. Núm. Exp. 876/2026.

Secreto. Providencias Precautorias Mercantil B-Admis. de Providencias Precautorias. 1 Acdo. Núm. Exp. 945/2026.

Sofimex, Institución de Garantías, S.A. Vs. San Luis Proyectos y Desarrollos, S. de R. L de C.V. y Espino Botello Ana Elena. Oral Mercantil B. 1. Razon Actuarial. 1 Acdo. Núm. Exp. 546/2024.

Star Médica S.A. de C.V. Vs. Serrano Mendoza Edwin Adalberto. Oral Civil B-Se Informa Proveído. 1 Acdo. en Amparo. Núm. Exp. 424/2023 Interpuesto por Star Médica, S.A. de C.V. 482/2026.

Teamwork Socialmedia S.A. de C.V. Vs. Juan Hernández Luisa. Oral Civil B. 1. Respuesta Oficio. 1 Acdo. Núm. Exp. 856/2026.

Unifin Credit, S.A. de C.V., Sofom E. N. R. Vs. Di Vallimosa Tommasi Francésco Andrea Cesare Piazzesi y Ecoblock International, S.A. de C.V. Ejecutivo Mercantil B-Ratificar Firma. 1 Acdo. Núm. Exp. 750/2023.

Velázquez Carreño Michel Vs. Autoexpress Inbursa S.A. de C.V. Sofom Er Grupo Financiero Inbursa y Hdi Seguros S.A. de C.V. Oral Mercantil B. 1. Turno -Cedula. 1 Acdo. Núm. Exp. 434/2026.

AUDIENCIAS

Escobar Bernal Mario Alfredo Vs. Banco Nacional de México Sa Banamex Grupo Financiero Banamex. B-Acta de Aud. de Juic. Oral Mercantil. 1 Audiencia. Núm. Exp. 350/2026.

SOLO CONSULTA
SOLO CONSULTA
SOLO CONSULTA

Espamex Distribuciones y Representaciones Sociedad Anónima de Capital Variable Vs. C C Capital S.A. de C.V. B-Acta de Aud. Prelim. Oral Mercantil. 1 Audiencia. Núm. Exp. 884/2024.
González García María Ernestina Vs. Alemaik S de R.L. de C.V. y Rodríguez Vergara María de Lourdes y Rodríguez Vergara Luz María y Rodríguez Vergara Mónica María. B-Acta de Aud. Prelim. Oral Mercantil. 1 Audiencia. Núm. Exp. 286/2026.

LA SECRETARIA DE ACUERDOS
LIC. SILVIA SOTO ESCALANTE

SECRETARÍA "C"
ACUERDOS DEL 2 DE SEPTIEMBRE DEL 2026

Acosta Torres Marco Antonio y Alanís Bermúdez Sucesión de Gabriela Vs. Seguros Banorte, S.A. de C.V. Grupo Financiero Banorte. Oral Mercantil C. 1. Exhibición de Cheque -Vista. 1 Acdo. Núm. Exp. 358/2023 Tomo Ii.
Álvarez García Julio Ignacio Vs. Torrejon Barrera Gustavo y Torrejon Barrera Martha Eugenia. Oral Mercantil C-Prevención. 1 Acdo. Núm. Exp. 1027/2026.
Ard Leasing, S.A. de C.V. Vs. Estévez Jor Servicios, S.A. de C.V. y Estévez Abreu Jorge. Ejecutivo Mercantil C-Exh. Atizapán. 2 Acdos. Núm. Exp. 958/2026.
Arrendadora Inclusiva S.A. de C.V. Vs. Servicio de Transporte TuristicO Empresarial y Ejecutivo S.C. de R.L. de C.V. y Aguirre Guzmán José Enrique. Oral Mercantil C-Exh. Diligenciado. 1 Acdo. Núm. Exp. 1267/2025.
Arrendadora de Centros Comerciales, S. de R. L. de C.V. Vs. Organización Fye S.A. de C.V. Oral Mercantil C. 1. Turno -Cedula. 1 Acdo. Núm. Exp. 727/2026.
Banco Mercantil del Norte, S.A., Institución de Banca Múltiple, Grupo Financiero Banorte Vs. Servicios Administrativos Moba, S.A. de C.V. y Arizmendi Morán Sandra Paulina. Oral Mercantil C. 1. Autorizaciones. 1 Acdo. Núm. Exp. 780/2026.
Finkargo México Sapi de C.V. Sofom Enr Vs. Fénix Solar Insumos Sustentables de Atlacomulco S.A. de C.V. y Jiménez Zaldívar David. Ejecutivo Mercantil C-Oficio Sala. 2 Acdos. Núm. Exp. 537/2026.
Heredia Tome David Jaime Vs. López Salgado María del Pilar y Galeana Cisneros Bertha. Oral Mercantil C. 1. No Ha Lugar. 1 Acdo. Núm. Exp. 257/2026.
López Barragán Alfonso Guillermo Vs. Huerta Garay Luis Antonio. Oral Civil C. 1. Minuta. 1 Acdo. Núm. Exp. 508/2022.
Molina Álvarez Gerardo Vs. Hernández Carcamo Omar. Oral Civil C. 1. Razon Actuarial -Vista. 1 Acdo. Núm. Exp. 838/2026.
Sánchez Bañuelos Loren Catania Vs. Salinas Colín Diana. Oral Mercantil C. 1. Recepción y Remisión de Exhorto. 1 Acdo. Núm. Exp. 228/2026.
Sánchez García Ramos Gloria Vs. Ford Credit de México, S.A. de C.V., Sofom, E. R. y Trans Unión de México, S.A., Sociedad de Información Crediticia. Oral Mercantil C. 1. Requerimiento de Documentos. 1 Acdo. Núm. Exp. 1079/2026.
Secreto. Ejecutivo Mercantil Oral Mercantil C. 1. Desistimiento. 1 Acdo. Núm. Exp. 107/2026.
Secreto. Ejecutivo Mercantil Oral Mercantil C. 1. Turno -Oficio. 1 Acdo. en Otros. Núm. Exp. 107/2026 Providencias Precautorias.
Secreto. Ejecutivo Mercantil C. 1. Respuesta Oficio. 1 Acdo. Núm. Exp. 1159/2025.
Secreto. Ejecutivo Mercantil C. 1. No Ha Lugar. 1 Acdo. Núm. Exp. 590/2026.
Secreto. Ejecutivo Mercantil C-Auto Admisorio. 1 Acdo. en Otros. Núm. Exp. 958/2026 Providencias Precautorias.
Secreto. Ejecutivo Mercantil C-Exhorto. 1 Acdo. Núm. Exp. 988/2026.
Thona Seguros S.A. de C.V. Vs. Infoasist Información y Asistencia S. de R. L. de C.V. Oral Mercantil C. 1. Razon Actuarial -Turno. 1 Acdo. Núm. Exp. 177/2022.
Tiendas Soriana, S.A. de C.V. Oral Mercantil C. 1. Desistimiento. 1 Acdo. Núm. Exp. 748/2026.
Toyota Financial Services México S.A. de C.V. Vs. Sánchez Macedo Mario César. Ejecutivo Mercantil C-Admite Demanda de Amparo. 1 Acdo. en Amparo. Núm. Exp. 807/2026 Interpuesto por Toyota Financial Services México, S.A. de C.V. D. C. 516/2026.
Uab Jorinis, Sociedad Extranjera de Nacionalidad Lituana Vs. Laboratorios Vanquish, S.A. de C.V. y Torres Velasco Manuel Radames y Torres Velasco Aristides. Ejecutivo Mercantil Oral Oralidad Mercantil C-No Ampara Ni Protege a Vanquish. 1 Acdo. en Amparo. Núm. Exp. 698/2025 Interpuesto por Laboratorios Vanquish, S.A. de C.V. 1276/2025-I.
Work & Co Prado Norte, S.A. P. I. de C.V. Vs. Bucket Energy S.A. P. I. de C.V. Oral Mercantil C-No Ampara Ni Protege. 1 Acdo. en Amparo. Núm. Exp. 127/2026 Interpuesto por Work & Co Prado Norte, S.A. P. I. de C.V. 789/2026.
AUDIENCIAS
Alcon Laboratorios, S.A. de C.V. Vs. Biomexicosyp, S.A. de C.V. C-Acta de Aud. Prelim. Oral Mercantil. 1 Audiencia. Núm. Exp. 727/2025.
Cabalceta Vara Jesús Hernán Vs. Deutshe Bank México, S.A., Institución de Banca Múltiple, División Fiduciaria y Djemal Nehmad Carlos. C-Acta de Aud. de Juic. Oral Mercantil. 1 Audiencia. Núm. Exp. 147/2022 Tomo Ii.
Meléndez Galicia Alfonso Vs. Bracho Morales Leonel. C-Acta de Aud. de Juic. Oral Civil. 1 Audiencia. Núm. Exp. 207/2026.

EL SECRETARIO DE ACUERDOS
LIC. ELOY CANTERA MONTIEL

DÉCIMO QUINTO DE LO CIVIL DE PROCESO ORAL Y DE TUTELA DE DERECHOS HUMANOS DE LA CIUDAD DE MÉXICO

SECRETARÍA "A"
ACUERDOS DEL 2 DE SEPTIEMBRE DEL 2026

Administradora Fome S D R.L. de C.V. Vs. González Catellano Juan Ángel Guillermo y Ramírez Betancourt Laura. Oral Mercantil Exhiba Traslados. 1 Acdo. Núm. Exp. 797/2025.
Banco Santander México Sa Institución de Banca Múltiple Grupo Financiero Santander México Vs. Gutiérrez Alderete José Gabriel. Providencias Precautorias Mercantil Deberá de Estarse. 1 Acdo. en Cuadernillo. Núm. Exp. 1361/2025.
Jiménez Castañeda José Alfredo Vs. Velázquez Navarrete Marco Antonio y Vázquez Navarrete Marco Antonio. Ejecutivo Mercantil Oral Mercantil Vista Registro Civil. 1 Acdo. Núm. Exp. 11/2026.
López Cruz Antonio y López Cruz Antonio y López Cruz Antonio y López Cruz Antonio Vs. Flores Curiel José Santiago y Gobierno de la Ciudad de México y C Director del Registro Público de la Propiedad y del Comercio de la Ciudad de México. Ejecutivo Mercantil Oral Mercantil Vista Registro Civil. 1 Acdo. Núm. Exp. 1297/2025.
Parra Rivera María Fernanda. Ejecutivo Civil Rendir Informe Justificado. 1 Acdo. en Amparo. Núm. Exp. 854/2025.
Secreto. Ejecutivo Mercantil Acredita Personalidad y Se Le Reconoce. 1 Acdo. Núm. Exp. 564/2026.
Secreto. Oral Civil Vista Exh. 1 Acdo. Núm. Exp. 774/2025.
Servicios de Gestión Llyc, S. de R. L. de C.V. Vs. Spe Desarrollos, S.A. de C.V. Ejecutivo Mercantil Cita Inter C. 4 Acdos. Núm. Exp. 441/2025.
Socafi S.A. de C.V. Vs. Martínez García Iván Arturo y Guzmán Salmerón Cecilia Monserrat. Ejecutivo Mercantil Oral Mercantil Vista. 1 Acdo. Núm. Exp. 1177/2025.
Ubbit S.A. de C.V. Vs. Mapfre México S.A. Ord. Mercantil Justificado. 2 Acdos. en Amparo. Núm. Exp. 863/2024 Bis. 1 1161/2026-I.
Vb Travel Group México S de R.L. de C.V. Vs. Casa Plarre S.A. de C.V. Oral Mercantil Cump. Voluntario. 1 Acdo. Núm. Exp. 984/2025.
AUDIENCIA
Banco Mercantil del Norte Sa Institución de Banca Múltiple Grupo Financiero Banorte Vs. Vaf Company Sociedad Anónima de Capital Variable y Verástegui Theurel Juan Francisco. Aud. de Juic. Ejecutivo Mercantil Oral Mercantil. 1 Audiencia. Núm. Exp. 777/2025.
SENTENCIA INTERLOCUTORIA
Baron Castillo Raúl Vs. Hdi Seguros S.A. de C.V. Pago de Seguro Oralidad Mercantil Interl. 1 Núm. Exp. 681/2023
SENTENCIA DEFINITIVA DEL 02 DE SEPTIEMBRE DEL 2026
Banco Mercantil del Norte Sa Institución de Banca Múltiple Grupo Financiero Banorte Vs. Vaf Company Sociedad Anónima de Capital Variable y Verástegui Theurel Juan Francisco. Ejecutivo Mercantil Oral Mercantil Sent. Def. 1 Núm. Exp. 777/2025

LA SECRETARIA DE ACUERDOS
LIC. ARGELIA ÁLVAREZ ROCHA

SECRETARÍA "B"
SIN PUBLICACIÓN

SECRETARÍA "C"
SIN PUBLICACIÓN

SOLO CONSULTA
SOLO CONSULTA
SOLO CONSULTA

DÉCIMO SEXTO DE LO CIVIL DE PROCESO ORAL Y DE TUTELA DE DERECHOS HUMANOS DE LA CDMX

SECRETARÍA "A"
ACUERDOS DEL 2 DE SEPTIEMBRE DEL 2026

Autofinanciamiento México S.A. de C.V. vs. Contreras Díaz Ma Esperanza y Sánchez Contreras Sergio Arturo. Oral Mercantil 1 Acdo. Núm. Exp. 1001/2026.

Autofinanciamiento México S.A. de C.V. vs. López López Eva del Carmen y Jiménez León Julio César. Oral Mercantil 2 Acdos. Núm. Exp. 800/2025.

Autofinanciamiento México, S.A. de C.V. vs. Esther Velasco Ramos y Otro. Oral Mercantil 2 Acdos. Núm. Exp. 360/2017.

Banco Santander México Sa Institución de Banca Múltiple Grupo Financiero Santander México vs. Miranda Torres Diana. Ejecutivo Mercantil 1 Acdo. Núm. Exp. 771/2024.

BBVA México Sociedad Anónima Institución de Banca Múltiple Grupo Financiero BBVA México vs. Díaz Folleco Leydi Johana. Oral Mercantil 1 Acdo. Núm. Exp. 131/2026.

BBVA México, S.A., Institución de Banca Múltiple, Grupo Financiero BBVA México vs. Muñoz Bravo Gabriel. Oral Mercantil 1 Acdo. Núm. Exp. 431/2025.

Beck Internacional de México S de R.L. de C.V. vs. Inmobiliaria Anah S.A. de C.V. y Montes Suárez Alfonso y Montalvo Farraez Ricardo Ernesto. Oral Mercantil 1 Acdo. Núm. Exp. 716/2022.

Citolab S.A. de C.V. vs. Laboratorios Diagnomol S.A. de C.V. y García Soto Adrián. Ejecutivo Mercantil Oral Mercantil 1 Acdo. Núm. Exp. 1052/2025.

Conde García Esteban vs. Escobar García Juana. Oral Civil 1 Acdo. Núm. Exp. 1342/2025.

Controladora Mabe S.A. de C.V. vs. Sindicato Nacional de Empleados del Instituto del Fondo Nacional para el Consumo de Los Trabajadores. Oral Mercantil 1 Acdo. Núm. Exp. 372/2024.

Fideicomiso Denominado Fondo para el Desarrollo Social de la Ciudad de México y Nacional Financiera Sociedad Nacional de Crédito Institución de Banca de Desarrollo como Fiduciaria del Fideicomiso Denominado Fondo para el Desarrollo Social de la Ciudad de México vs. Argote García David y García Fernández María Guadalupe. Oral Mercantil 1 Acdo. en Expedientillo. Núm. Exp. 311/2024.

Fondo para el Desarrollo Social de la Ciudad de México y Nacional Financiera Sociedad Nacional de Crédito Institución de Banca de Desarrollo Fiduciaria en el Fideicomiso Denominado Fondo para el Desarrollo Social de la Ciudad de México vs. Hernández Maldonado Isabel Emely y Guerrero López Williams. Oral Mercantil 1 Acdo. en Expedientillo. Núm. Exp. 570/2024.

Gutiérrez Tovar María del Carmen vs. Pérez Hernández Lucía y Director General del Registro Público de la Propiedad y del Comercio de la Ciudad de México y Méndez Rosas Martín Javier y Sólida Administradora de Portafolios Sociedad Anónima de Capital Variable Sociedad Financiera de Objeto Múltiple Entidad Regulada Grupo Financiero Banorte. Oral Civil 1 Acdo. Núm. Exp. 932/2024.

Hernández Moreno José vs. Ensaldo Navarrete Surizadai. Ejecutivo Mercantil Oral Mercantil 1 Acdo. Núm. Exp. 671/2026.

Indux S.A. de C.V. vs. Comisión Federal de Electricidad. Oral Mercantil 1 Acdo. Núm. Exp. 1016/2026.

Meza Duarte Norma Elizabeth vs. García González Genaro y Asociación Cañadas del Sur A.C. Oral Civil 1 Acdo. Núm. Exp. 731/2023.

Montes Venancio José Fernando vs. Rivera Posada Miguel Ángel y Martínez Flores Claudia Ariszbeth y Román Miranda Jesús. Oral Civil 1 Acdo. Núm. Exp. 941/2024.

Montes Venancio José Fernando vs. Rivera Posada Miguel Ángel y Martínez Flores Claudia Ariszbeth y Román Miranda Jesús. Oral Civil 1 Acdo. en Cuaderno_Amparo_Dem. Núm. Exp. 941/2024 Amparo Indirecto 1276/2025.

Morales Vargas María Esther vs. López Escobar Rubén y Grupo Jabah Fusión S.A. de C.V. Oral Mercantil 1 Acdo. Núm. Exp. 991/2026.

Nacional Financiera Sociedad Nacional de Crédito Institución de Banca de Desarrollo como Fiduciaria del Fideicomiso Denominado Fondo para el Desarrollo Social de la Ciudad de México vs. De la Cruz Chimal Miguel y de la Cruz Chimal Juana Clara. Oral Mercantil 1 Acdo. Núm. Exp. 660/2026.

Robert Bosch Sistemas Automotrices S.A. de C.V. vs. Icomsa Ingeniería S.A. de C.V. Oral Mercantil 2 Acdos. Núm. Exp. 531/2026.

Secreto. Ejecutivo Mercantil Oral Mercantil 1 Acdo. Núm. Exp. 1016/2024.

Secreto. Ejecutivo Mercantil Oral Mercantil 1 Acdo. Núm. Exp. 1052/2026.

Secreto. Ejecutivo Mercantil Oral Mercantil 1 Acdo. Núm. Exp. 1060/2026.

Secreto. Ejecutivo Mercantil Oral Mercantil 1 Acdo. Núm. Exp. 1061/2026.

Secreto. Ejecutivo Mercantil Oral Mercantil 1 Acdo. Núm. Exp. 1062/2026.

Secreto. Ejecutivo Mercantil Oral Mercantil 1 Acdo. Núm. Exp. 1070/2026.

Secreto. Ejecutivo Mercantil Oral Mercantil 1 Acdo. Núm. Exp. 1071/2026.

Secreto. Ejecutivo Mercantil Oral Mercantil 1 Acdo. Núm. Exp. 1072/2026.

Secreto. Ejecutivo Mercantil Oral Mercantil 1 Acdo. Núm. Exp. 516/2026.

Secreto. Ejecutivo Mercantil Oral Mercantil 1 Acdo. Núm. Exp. 810/2026.

Secreto. Ejecutivo Mercantil Oral Mercantil 1 Acdo. en Incidente. Núm. Exp. 880/2026 Providencias Precautorias 2.

Secreto. Ejecutivo Mercantil Oral Mercantil 1 Acdo. Núm. Exp. 940/2026.

Sigma Alimentos Comercial S.A. de C.V. vs. Comercializadora 8 Hermanos S.A. de C.V. Oral Mercantil 1 Acdo. en Cuaderno_Amparo_Dem. Núm. Exp. 280/2026 Amparo Indirecto 716/2026- VI.

Sistema de Crédito Automotriz S.A. de C.V. vs. Mejía Márquez Antonio. Ejecutivo Mercantil Oral Mercantil 1 Acdo. Núm. Exp. 1022/2026.

Sofimex Institución de Garantías Sa antes Afianzadora Sofimex Sa vs. Solherco S.A. de C.V. y Hernández Recio Beatriz Lucis. Oral Mercantil 2 Acdos. Núm. Exp. 826/2025.

Uribe Guevara Rodrigo vs. Romero Hernández Hugo. Oral Mercantil 1 Acdo. Núm. Exp. 180/2025.

Velázquez Toral Abigaeli vs. Fernando Briseño Negrete y Otra. Oral Civil 1 Acdo. Núm. Exp. 320/2017 Tomo II.

Vendelier Csn S.A. de C.V. Sofom Enr vs. Comercializadora Fundidora y Transformadora de México S.A. de C.V. y Ortiz Lazcano Emma y Pérez Ávila Juan Mario. Ejecutivo Mercantil Oral Oralidad Mercantil 1 Acdo. Núm. Exp. 630/2026.

NO PUBLICADOS

Aeras Cooling S.A. de C.V. vs. Prodemex Construcciones S.A. de C.V. y Sofimex Institución de Garantías Sa y Tokio Marine Hcc México Compañía Afianzadora S.A. de C.V. Oral Mercantil Acdo. no Publ. del 01 de Septiembre del 2026. 1 Acdo. Núm. Exp. 1042/2026.

AUDIENCIAS

Anguiano Castellanos Paul Gerardo vs. Operadora Diago S.A. de C.V. y Arias Razo Juan Antonio y Díaz de León González José Antonio y Cabrera Estrada Paola. Aud. de Juic. Oral Mercantil. 1 Audiencia. Núm. Exp. 1351/2025.

Flores Méndez Juan Carlos y Flores Menéndez Juan Carlos vs. Sánchez Sánchez Luis Miguel. Aud. de Junio no Publ. Oral Civil. 1 Audiencia. Núm. Exp. 390/2026.

NO PUBLICADO

Flores Méndez Juan Carlos y Flores Menéndez Juan Carlos vs. Sánchez Sánchez Luis Miguel. Oral Civil Sent. Def. 1 Núm. Exp. 390/2026

SENTENCIA DEFINITIVA DEL 02 DE SEPTIEMBRE DEL 2026

Anguiano Castellanos Paul Gerardo vs. Operadora Diago S.A. de C.V. y Arias Razo Juan Antonio y Díaz de León González José Antonio y Cabrera Estrada Paola. Oral Mercantil Sent. Def. 1 Núm. Exp. 1351/2025

LA SECRETARIA DE ACUERDOS
LIC. MABEL RÍOS RICOY

SECRETARÍA "B"
ACUERDOS DEL 2 DE SEPTIEMBRE DEL 2026

Administradora Fome 2, S. de R. L de C.V. vs. Ramírez Vázquez Jonathan. Oral Mercantil 1 Acdo. en Expedientillo. Núm. Exp. 414/2021.

Arzate Ramírez Rosa María vs. Aldaraca Urcid José Fernando. Oral Mercantil 1 Acdo. Núm. Exp. 813/2026.

Autofinanciamiento México S.A. de C.V. vs. Garza Baños Adrián Tadeo y Baños Peña Guadalupe y Garza Sosa Efraín. Oral Mercantil 1 Acdo. en Cuaderno_Amparo_Act. Núm. Exp. 923/2026 Amparo Directo.

Autofinanciamiento Mzd S.A. de C.V. vs. Ramírez Ramos Jesús Alberto y Ramírez Ramos Francisco Salvador. Ejecutivo Mercantil Oral Mercantil 1 Acdo. Núm. Exp. 1033/2026.

SOLO CONSULTA

Banca Mifel, S.A., Institución de Banca Múltiple, Grupo Financiero Mifel vs. Grupo Aldamix, S.A. de C.V. y Acosta Guerrero Alejandro. Ejecutivo Mercantil Oral Mercantil 1 Acdo. Núm. Exp. 1043/2026.

Banco Mercantil del Norte, S.A., Institución de Banca Múltiple, Grupo Financiero Banorte vs. Antonio Sáinz y Govea Juan Crisóstomo. Ejecutivo Mercantil Oral Mercantil 1 Acdo. Núm. Exp. 833/2026.

Banco Nacional de México Sa Integrante del Grupo Financiero Banamex vs. Promo Conceptos S.A. de C.V. y Inmobiliaria Horus S.A. de C.V. y Promotion S.A. de C.V. y Prieto Sánchez Igancio y Domínguez Cancino Octavio Eduardo. Ejecutivo Mercantil Oral Mercantil 2 Acdos. Núm. Exp. 255/2026.

Banco Santander México S.A., Institución de Banca Múltiple, Grupo Financiero Santander México vs. Vinay Flores Andrés Michel. Ejecutivo Mercantil Oral Mercantil 1 Acdo. en Amparo. Núm. Exp. 975/2025 Amparo Indirecto 1397/2025- IV.

Banco Santander México S.A., Institución de Banca Múltiple, Grupo Financiero Santander México vs. Vinay Flores Andrés Michel. Ejecutivo Mercantil Oral Mercantil 1 Acdo. Núm. Exp. 975/2025 Segundo Tomo.

Banco Santander México Sa Institución de Banca Múltiple Grupo Financiero Santander México vs. Servicios Tonef S.A. de C.V. y Cano Laurrabaquio Javier Armando. Ejecutivo Mercantil Oral Mercantil 1 Acdo. Núm. Exp. 133/2026.

Berkley International Compañía de Garantías México, S.A. de C.V. vs. U. S.A. Technologies de México S.A. de C.V. y Traytec de México, S.A. de C.V. y Botello Hernández Leonardo y Garza Mata Martha Lidia y Botello Hernández David. Ejecutivo Mercantil Oral Mercantil 1 Acdo. Núm. Exp. 1054/2026.

Comunidad Geriatrica Campestre A.C. vs. Hernández Serra Fernando y Hernández Serra Héctor Salvador. Ejecutivo Mercantil Oral Mercantil 1 Acdo. Núm. Exp. 63/2026.

Cubero Treviño Gerardo Joaquín vs. BBVA Seguros México S.A. de C.V. Grupo Financiero BBVA México. Oral Mercantil 1 Acdo. Núm. Exp. 314/2026.

Distribuidora Liverpool S.A. de C.V. vs. León Gerardo Ana Lilia. Oral Mercantil 1 Acdo. Núm. Exp. 484/2025.

González Garza María del Socorro vs. Adeudos Vencidos S.A. de C.V. Oral Mercantil 1 Acdo. Núm. Exp. 1003/2026.

Grupo Nitromex S.A. de C.V. vs. Integradora Mexicana de Hortalizas Spr de R.L. y Romero Vázquez Guadalupe. Oral Mercantil 1 Acdo. Núm. Exp. 635/2023.

Guerra Gallegos Ángela María vs. Castro Iglesias Astrid Marlene y Morales Marisol. Oral Civil 1 Acdo. Núm. Exp. 713/2026.

Guerra Gallegos Ángela María vs. Castro Iglesias Astrid Marlene y Morales Marisol. Oral Civil 1 Acdo. en Cuaderno_Amparo_Act. Núm. Exp. 713/2026 Amparo Directo 417/2026.

Industrias Unidas S.A. de C.V. vs. Market Line Distribution S.A. de C.V. y González Ávalos Héctor Javier. Ejecutivo Mercantil Oral Mercantil 1 Acdo. Núm. Exp. 813/2025.

Loman Villagómez María Magdalena vs. Rodríguez Uribe Laura Fernanda. Oral Mercantil 1 Acdo. Núm. Exp. 735/2026.

Ortega Zamora Leslie Astrid vs. Navarro Carrera Araceli Cecilia y Márquez Flores Denisse Gabriela. Oral Mercantil 1 Acdo. Núm. Exp. 1053/2026.

Pascal y Pacheco Teresita del Niño Jesús vs. Juárez Jiménez Rubén Román. Oral Mercantil 1 Acdo. Núm. Exp. 1005/2026.

Ramírez García Virginia vs. Chubb Seguros México S.A. Oral Mercantil 1 Acdo. Núm. Exp. 675/2026.

Ramírez Vargas Luis Enrique vs. Bracamonte Nava Miriam. Ejecutivo Mercantil Oral Mercantil 1 Acdo. Núm. Exp. 1033/2025.

Rentamigo S.A. de C.V. Sofom Enr vs. Ramírez Monroy Cinthya y Ramírez Sánchez Alejandra y Belona Saavedra Karla Leticia y Ángeles Mata Jonathan Dario y Martínez Peralta Leticia y Martínez Peralta Norma Angélica y Martínez Cornejo Andrea Biridiana y Flores Martínez Osmar Uriel. Ejecutivo Mercantil 1 Acdo. Núm. Exp. 746/2024.

Salome Cruz Victorina vs. Mapfre México S.A. Oral Mercantil 1 Acdo. Núm. Exp. 863/2025.

Sanjudas Tadeo Servicios de Cartera vs. Dávila Cerda Fernando. Ejecutivo Mercantil Oral Mercantil 1 Acdo. Núm. Exp. 983/2026.

Scotiabank Inverlat, S.A., Institución de Banca Múltiple, Grupo Financiero Scotiabank Inverlat vs. Bojórquez Valenzuela Enrique Antonio y Fernández Rionda Juan Ramón. Ejecutivo Mercantil Oral Mercantil 1 Acdo. Núm. Exp. 223/2026.

Sistema de Crédito Automotriz S.A. de C.V. vs. Flota Ruíz Luis Fernando y Ruíz Montejo Juana. Ejecutivo Mercantil Oral Mercantil 1 Acdo. Núm. Exp. 1034/2026.

Smurfit Carton y Papel de México S de R.L. de C.V. vs. Ge Capital Empresarial S.A. de C.V. Oral Mercantil 1 Acdo. Núm. Exp. 936/2026.

Soluciones Hipodigitales a la Medida Sapi de C.V. vs. Apjusto, Sociedad Anónima Promotora de Inversión de Capital Variable y Apjusto, Sociedad Anónima Promotora de Inversión de Capital. Oral Mercantil 1 Acdo. en Cuaderno_Amparo_Dem. Núm. Exp. 503/2025 Amparo Directo.

Soluciones Hipodigitales a la Medida Sapi de C.V. vs. Apjusto, Sociedad Anónima Promotora de Inversión de Capital Variable y Apjusto, Sociedad Anónima Promotora de Inversión de Capital. Oral Mercantil 1 Acdo. en Cuaderno_Amparo_Dem. Núm. Exp. 503/2025 Amparo Directo Demando 2.

Tecnología Especializada Asociada de México S.A. de C.V. vs. Tecquio Enterprise Solutions Sas. Oral Mercantil 1 Acdo. Núm. Exp. 634/2023.

Toyota Financial Services México S.A. de C.V. vs. Rodríguez Mexicano Rodrigo. Ejecutivo Mercantil Oral Mercantil 1 Acdo. Núm. Exp. 964/2025.

Vigil Rosas Vicente vs. Aquino Carrasco Claudia. Ejecutivo Mercantil Oral Mercantil 1 Acdo. Núm. Exp. 1055/2026.

AUDIENCIA

Soluciones Hipodigitales a la Medida Sapi de C.V. vs. Apjusto, Sociedad Anónima Promotora de Inversión de Capital Variable y Apjusto, Sociedad Anónima Promotora de Inversión de Capital. Oral Mercantil. 1 Audiencia. Núm. Exp. 503/2025.

LA SECRETARIA DE ACUERDOS
LIC. MABEL RÍOS RICOY

SECRETARÍA "C"
ACUERDOS DEL 2 DE SEPTIEMBRE DEL 2026

Banco Covalto Sociedad Anónima de Banca Múltiple vs. Pérez Zúñiga Arturo y Grupo Industrial Soluenergy S de R.L. de C.V. Ejecutivo Mercantil Oral Mercantil 1 Acdo. Núm. Exp. 139/2026.

BBVA México Sa Institución de Banca Múltiple Grupo Financiero BBVA México vs. Palma Flores Miguel Ángel. Oral Mercantil 1 Acdo. Núm. Exp. 1066/2026.

BBVA México, Sociedad Anónima, Institución de Banca Múltiple, Grupo Financiero BBVA México vs. Martínez Martínez Benjamín Jonatan. Oral Mercantil 1 Acdo. Núm. Exp. 1329/2025.

Ca Soluciones Financieras S.A. de C.V. vs. Gonalez Vargas Dulce Karina. Ejecutivo Mercantil Oral Mercantil 1 Acdo. Núm. Exp. 866/2026.

Detisa Comercial Petróleo S.A. de C.V. vs. Gasolinería la Hacienda de Xico S.A. de C.V. Ejecutivo Mercantil Oral Mercantil 1 Acdo. en Cuaderno_Amparo_Dem. Núm. Exp. 538/2025 Amparo Directo.

Divisas San Jorge Casa de Cambio S.A. de C.V. Actividad Auxiliar de Crédito vs. Servicio Pan Americano de Protección S.A. de C.V. Oral Mercantil 1 Acdo. Núm. Exp. 797/2022.

Doculife S.A. de C.V. vs. Ap Servicios Financieros S.A. de C.V. Oral Mercantil 1 Acdo. Núm. Exp. 668/2026.

Espinosa Ordaz Ricardo Alejandro vs. Plan Seguro S.A. de C.V. Compañía de Seguros. Oral Mercantil 1 Acdo. en Cuaderno_Amparo_Dem. Núm. Exp. 209/2026 Amparo Directo.

Ganelon Pérez Denise vs. Jaramillo Mejía Griselda. Oral Civil 1 Acdo. Núm. Exp. 58/2025.

Hernández Méndez Guadalupe Elizabeth vs. Palacios Carmona Humberto y Arellano Almanza María de la Luz. Ejecutivo Mercantil Oral Mercantil 1 Acdo. Núm. Exp. 557/2026.

Kapis Capital Sapi de C.V. vs. Click Collect S.A. de C.V. y González Palacios Cristian y González Palacios José Ricardo. Ejecutivo Mercantil Oral Mercantil 1 Acdo. Núm. Exp. 679/2026.

Líderes Vanguardistas en Capital Humano S.A. de C.V. vs. Centro de Contacto y Conocimiento S.C. y Sánchez Rodríguez Armando René. Ejecutivo Mercantil Oral Mercantil 1 Acdo. Núm. Exp. 799/2026.

Mancera Quevedo Virginia vs. Zurich Santander Seguros México S.A. Oral Mercantil 1 Acdo. Núm. Exp. 749/2022.

MI Comer Serv S.A. de C.V. vs. Medicspace Lomas S.A. de C.V. y Moreno Villegas César Alan. Oral Mercantil 1 Acdo. en Cuaderno_Amparo_Dem. Núm. Exp. 966/2024 Amparo Directo.

Montes Marquecho Verónica vs. Rodríguez Pedraza Verónica. Oral Civil 1 Acdo. Núm. Exp. 176/2024.

Procesos Pross S.A. de C.V. vs. BBVA México Sa Institución de Banca Múltiple Grupo Financiero BBVA México. Ejecutivo Mercantil Oral Mercantil 2 Acdos. Núm. Exp. 747/2025.

SOLO CONSULTA
SOLO CONSULTA
SOLO CONSULTA

Sato Hirata Leticia vs. Patiño Bonnemaire Vanessa Claudia y Duarte Guzmán Robert Paul. Ejecutivo Mercantil 2 Acdos. Núm. Exp. 8/2022.
Saucedo Ramírez Flor Elisa vs. Metaxchange Capital S.A. de C.V. Oral Mercantil 1 Acdo. Núm. Exp. 1047/2026.
Secreto. Ejecutivo Mercantil Oral Mercantil 1 Acdo. Núm. Exp. 1048/2026.
Secreto. Providencias Precautorias Mercantil 1 Acdo. Núm. Exp. 1049/2026.
Secreto. Ejecutivo Mercantil Oral Mercantil 1 Acdo. Núm. Exp. 1059/2026.
Secreto. Ejecutivo Mercantil Oral Mercantil 1 Acdo. Núm. Exp. 1067/2026.
Secreto. Ejecutivo Mercantil Oral Mercantil 1 Acdo. Núm. Exp. 1069/2026.
Secreto. Ejecutivo Mercantil Oral Mercantil 1 Acdo. Núm. Exp. 1189/2025.
Secreto. Oral Mercantil 1 Acdo. Núm. Exp. 1329/2025.
Secreto. Providencias Precautorias Mercantil 1 Acdo. Núm. Exp. 959/2026.
Vicencio Guzmán Javier Alberto vs. Banco Inbursa Sa Institución de Banca Múltiple Grupo Financiero Inbursa. Oral Mercantil 1 Acdo. Núm. Exp. 1209/2025.
NO PUBLICADOS
Calderón Vargas Jorge vs. Seguros Monterrey New York Life S.A. de C.V. Ejecutivo Mercantil Oral Mercantil No Publicado. 1 Acdo. Núm. Exp. 949/2026.
Díaz Ortuño Enriqueta vs. BBVA Seguros México S.A. de C.V. Integrante del Grupo Financiero BBVA México S.A. de C.V. Oral Mercantil No Publicado. 1 Acdo. Núm. Exp. 496/2026.
Secreto. Providencias Precautorias Mercantil No Publicado. 1 Acdo. Núm. Exp. 1009/2026.
Soluciones Cocrea Sapi de C.V. Sofom Enr vs. Lobato Carmona Alfredo. Ejecutivo Mercantil Oral Mercantil No Publicado. 1 Acdo. Núm. Exp. 949/2025.
AUDIENCIA
Envios a Bordo S.A. de C.V. vs. Chubb Seguros México S.A. Aud. de Juic. (Continuación) Oral Mercantil. 1 Audiencia. Núm. Exp. 87/2026.

LA SECRETARIA DE ACUERDOS
LIC. MABEL RÍOS RICOY

DÉCIMO SÉPTIMO DE LO CIVIL DE PROCESO ORAL

SECRETARÍA "A"
ACUERDOS DEL 2 DE SEPTIEMBRE DEL 2026

A + e Omega Construcciones S.A. de C.V. Vs. Odis Asversa S.A. de C.V. Ejecutivo Mercantil Oral Mercantil Acuerdo. 1 Acdo. Núm. Exp. 591/2026.
Bit Arrendadora de Vehículos S.A. de C.V. Vs. Luna Chávez Rosa Isela. Ejecutivo Mercantil 1 Acdo. Núm. Exp. 717/2026.
Cetelem S.A. de C.V. Sociedad Financiera de Objeto Múltiple Entidad Regulada Grupo Financiero Inbursa antes Cetelem S.A. de C.V. Sociedad Financiera de Objeto Múltiple Entidad Regulada Vs. González Lezama Jesús Manuel. Ejecutivo Mercantil Acuerdo. 2 Acdos. Núm. Exp. 694/2025.
Flores Alfaro María Eva Vs. Instituto Mexicano del Seguro Social. Otros Oralidad Civil Acuerdo. 1 Acdo. en Cuaderno_Amparo_Act. Núm. Exp. 1277/2025 Amparo Directo Promov. por María Eva Flores Alfaro.
Grupo Mlr Servicios Creativos y de Comunicación Integral S.C. Vs. Grupo Viajaclick Sapi de C.V. Otros Oralidad Mercantil Acuerdo. 1 Acdo. Núm. Exp. 227/2023 Tomo Ii.
Haro Barrios María Luisa Vs. Pérez Estupiñan Naum Abner. Ejecutivo Mercantil Oral Mercantil Acuerdo. 1 Acdo. Núm. Exp. 454/2026.
Levy Marks Norman Vs. Zurich Santander Seguros México, S.A. Oral Mercantil Acuerdo. 2 Acdos. Núm. Exp. 131/2021.
Marun Ganem Georgett Vs. Monex Casa de Bolsa S.A. de C.V. y Monex Grupo Financiero y Librado y Martínez Ferretiz Sergio. Otros Oralidad Mercantil Acuerdo. 1 Acdo. Núm. Exp. 864/2026.
Ruma Hidraulica S.A. de C.V. Vs. Bosque Real Tu Casa S.A. de C.V. Medios Preparatorios Mercantil Acuerdo. 1 Acdo. Núm. Exp. 444/2025.
Schwartzman Katz Leonel Vs. Libreria de Porrúa Hermanos y Compañía S.A. de C.V. Otros Oralidad Mercantil Acuerdo. 1 Acdo. Núm. Exp. 634/2026.
Secreto. Ejecutivo Mercantil 1 Acdo. Núm. Exp. 1044/2026.
Secreto. Otros Oralidad Mercantil 1 Acdo. Núm. Exp. 1064/2026.
Secreto. Ejecutivo Mercantil 1 Acdo. Núm. Exp. 1071/2026.
Secreto. Providencias Precautorias Mercantil 1 Acdo. Núm. Exp. 1074/2026.
Secreto. Providencias Precautorias Mercantil Acuerdo. 1 Acdo. Núm. Exp. 654/2026.
Tecnología Aplicada Servicios y Suministros S.A. de C.V. Vs. Ingemas México S.A. de C.V. Otros Oralidad Mercantil Acuerdo. 1 Acdo. en Cuaderno_Amparo_Dem. Núm. Exp. 951/2025 Amparo Directo 442/2026 Promov. por Ingemas México S.A. de C.V.
Video Design Sociedad Anónima de Capital Variable Vs. Stormled Sociedad Anónima de Capital Variable y Estrada Barrios Fernando. Otros Oralidad Mercantil 1 Acdo. Núm. Exp. 457/2026.
Yunes Letayf Marcelle Jacqueline Vs. Romero Paredes Manuel y Romero Alonso René. Otros Oralidad Mercantil Acuerdo. 1 Acdo. Núm. Exp. 361/2026.

LA SECRETARIA DE ACUERDOS
LIC. IVETTE MIRIAM VILLEGAS ÁNGELES

SECRETARÍA "B"
ACUERDOS DEL 2 DE SEPTIEMBRE DEL 2026

Avla Seguros S.A. de C.V. Vs. Orozco Félix Gabriel y Kurimanzutto S de R.L. de C.V. Ejecutivo Mercantil 1 Acdo. Núm. Exp. 892/2025.
Banco Plata Sa Institución de Banca Múltiple Vs. Cabral Soto Itzel Viridiana. Providencias Precautorias Mercantil Acuerdo. 1 Acdo. Núm. Exp. 678/2026.
Banco Santander México Sa Institución de Banca Múltiple Grupo Financiero Santander México Vs. Comercializadora Espulgar S.A. de C.V. y Girón Miguez Ivonne Elena. Ejecutivo Mercantil Oral Mercantil 1 Acdo. Núm. Exp. 482/2026.
BBVA México Sociedad Anónima Institución de Banca Múltiple Grupo Financiero BBVA México Vs. Márquez Contreras María Belem. Otros Oralidad Mercantil 1 Acdo. Núm. Exp. 795/2026.
Carreón Solís María del Pilar Vs. Stori México S.A. de C.V. Sfp y Banco Azteca Sa Institución de Banca Múltiple y Sistema de Transferencias y Pagos Sto S.A. de C.V. Otros Oralidad Mercantil Acuerdo. 1 Acdo. Núm. Exp. 42/2026.
Comercial Electro Panamericana S.A. de C.V. Vs. Gutiérrez Aguayo Paulina y Santillán Flores Fernando. Ejecutivo Mercantil Oral Mercantil Acuerdo. 1 Acdo. Núm. Exp. 610/2023.
Del Valle Cervantes Silvia su Sucesión Vs. Gómez Álamo María Antonieta. Juris. Voluntaria Civil 1 Acdo. Núm. Exp. 752/2026.
Enríquez Calderón Alessio Alessandro y Quien También Utiliza el Nombre de Alessio Enríquez Calderón Vs. Ahedo Hernández Óscar. Ejecutivo Mercantil Acuerdo. 2 Acdos. Núm. Exp. 328/2026.
Gm Financial de México S.A. de C.V. Sociedad Financiera de Objeto Múltiple Entidad Regulada Vs. Bonansea Dimitrj. Ejecutivo Mercantil Oral Mercantil 1 Acdo. Núm. Exp. 942/2025.
Grupo Constructor Industrial Oil & Gas S.A. de C.V. Vs. la Península Compañía Constructora S.A. de C.V. Otros Oralidad Mercantil Acuerdo. 1 Acdo. Núm. Exp. 558/2026.
Hewlett-Packard Operations México, S. de R. L. de C.V. Vs. Solucionic Inmobiliaria Corporativa, S.A. de C.V. y Solucionic México, S.A. de C.V. Ejecutivo Mercantil Oral Mercantil Acuerdo. 1 Acdo. Núm. Exp. 15/2023.
HSBC México S.A. Institución de Banca Múltiple Grupo Financiero HSBC Vs. Rodríguez Díaz Rosa María. Ejecutivo Mercantil Oral Mercantil Acuerdo. 1 Acdo. Núm. Exp. 908/2025.
López Veraza María del Rocío Vs. American Express Company México S.A. de C.V. Otros Oralidad Mercantil 1 Acdo. en Cuaderno_Amparo_Dem. Núm. Exp. 1308/2025 Amparo Directo Promov. por American Express Company México S.A. de C.V.
Mundi Trade Inc. Vs. Omega de Galvani Inc. S.A. de C.V. y Pineda Núñez Ramón Luis. Ejecutivo Mercantil 1 Acdo. Núm. Exp. 725/2025.
Navarro Barriga Gerardo Vs. Rosas Muñoz Andrea. Ejecutivo Mercantil 1 Acdo. Núm. Exp. 1135/2025.
Portafolio de Negocios S.A. de C.V. Sofom Er Vs. Tubos Industriales y Pvc de México S de R.L. de C.V. y Patiño Garrido Sean Pat y Patiño Garrido Jean Pat y Patiño Zarazua Axel Pat y Patiño Naranjo Pedro. Providencias Precautorias Mercantil 1 Acdo. Núm. Exp. 242/2026.
Pulido López Josefina Vs. María Luisa López García y José Luis Pulido Morales. Oral Civil Acuerdo. 1 Acdo. Núm. Exp. 80/2018.
Quintanilla Hernández Luis Miguel Edgardo. Providencias Precautorias Mercantil Acuerdo. 3 Acdos. Núm. Exp. 885/2026.

SOLO CONSULTA

Ramírez García Mónica Lizet Vs. Ortiz Aguilar Gloria. Ejecutivo Mercantil Acuerdo. 1 Acdo. Núm. Exp. 344/2026.
Red Amigo Dal Sapi de C.V. Sofom Enr Vs. Urias Figueroa Jesús Lauro. Otros Oralidad Mercantil 1 Acdo. Núm. Exp. 275/2026.
Rodríguez Reséndiz Horacio Vs. Medina Arvizu Juan Manuel y Noriega López Tania Selene. Ejecutivo Mercantil Oral Oralidad Mercantil Acuerdo. 1 Acdo. Núm. Exp. 278/2021.
Sánchez Carrera Damián Alejandro Vs. Vargas Sierra Rafael. Otros Oralidad Civil 1 Acdo. Núm. Exp. 702/2026.
Sánchez Montelongo Gilberto Mario Vs. García Rodríguez Efrén. Oral Civil 1 Acdo. Núm. Exp. 702/2023.
Secreto. Otros Oralidad Mercantil Acuerdo. 1 Acdo. Núm. Exp. 612/2026.
Secreto. Otros Oralidad Mercantil Acuerdo. 1 Acdo. Núm. Exp. 638/2025.
Secreto. Providencias Precautorias Mercantil Acuerdo. 1 Acdo. Núm. Exp. 8/2026.
Secreto. Providencias Precautorias Mercantil Acuerdo. 1 Acdo. Núm. Exp. 942/2026.
Sofom Inbursa, Sociedad Anónima de Capital Variable, Sociedad Financiera de Objeto Múltiple, Entidad Regulada, Grupo Financiero Inbursa Vs. Gutiérrez Gómez Martín Jair. Otros Oralidad Mercantil 1 Acdo. Núm. Exp. 282/2025.
Unirenta Arrendamientos S.A. de C.V. Vs. Importadora Rra S.A. de C.V. y Rodríguez Trejo Andrés y Díaz Pérez Irma. Ejecutivo Mercantil Oral Mercantil 2 Acdos. Núm. Exp. 472/2026.
Vázquez Gutiérrez María de Jesús y Estévez. Jor Servicios S.A. de C.V. Vs. Inmobiliaria Pablo García S.A. de C.V. y Intercable S.A. de C.V. Otros Oralidad Civil Acuerdo. 2 Acdos. Núm. Exp. 288/2025 Tomo V.
AUDIENCIA
Díaz Bernal Teresa de Jesús Vs. Rosales Limón Silvia y Díaz Rosales José Alfonso y Díaz Rosales Luis Antonio y Díaz Bernal Miguel Ángel. Otros Oralidad Civil. 1 Audiencia. Núm. Exp. 618/2026.

LA SECRETARIA DE ACUERDOS
LIC. IVETTE MIRIAM VILLEGAS ÁNGELES

SECRETARÍA "C"
ACUERDOS DEL 2 DE SEPTIEMBRE DEL 2026

Castro Castilleja Edith Yaderi. No Definido No Definido 2 Acdos. en Amparo_Buscador. Núm. Exp. 189/2026 Amparo Indirecto 189/2026-I Promov. por Edith Yaderi Castro Castilleja.
Deportivos Con Estilo S.A. de C.V. Vs. Calzados Chiqui S.A. de C.V. Otros Oralidad Mercantil 1 Acdo. Núm. Exp. 206/2026.
Martínez Cambron Luis Enrique. No Definido No Definido 1 Acdo. en Amparo. Núm. Exp. 606/2026 Amparo Indirecto 606/2026-7a Promov. por Luis Enrique Martínez Cambron.
Martínez López Javier Efraín Vs. Banco Nacional de México Sa Integrante del Grupo Financiero Banamex. Otros Oralidad Mercantil Acuerdo. 2 Acdos. Núm. Exp. 290/2026.
Promociones en Puntos de Venta Mink S.A. de C.V. Vs. Mancilla Landa Jorge Rigoberto. Ejecutivo Mercantil 1 Acdo. Núm. Exp. 856/2026.
Ruíz López Isabel Rocío Vs. Jiménez Pineda Diana Susana. Ejecutivo Mercantil 1 Acdo. en Cuaderno_Amparo_Dem. Núm. Exp. 1099/2025 Amparo Directo Promov. por Diana Susana Jiménez Pineda.
Secreto. Ejecutivo Mercantil Acuerdo. 1 Acdo. Núm. Exp. 120/2026.
Secreto. Ejecutivo Mercantil Acuerdo. 1 Acdo. Núm. Exp. 800/2026.
Silva Buitrón María Guadalupe Vs. City Rent S.A. de C.V. Otros Oralidad Mercantil Acuerdo. 1 Acdo. Núm. Exp. 990/2026.
Simlae, S. de R. L. de C.V. Vs. Martínez Ávila Viridiana y Hernández González Octavio. Ejecutivo Mercantil Acuerdo. 1 Acdo. Núm. Exp. 910/2025.
Stm Financial, Sociedad Anónima Promotora de Inversión de Capital Variable, Sociedad Financiera de Objeto Múltiple, Entidad Regulada, Grupo Financiero Inbursa Vs. S7 Soluciones Integrales, S.A. de C.V. y Martínez Martínez Marcela. Ejecutivo Mercantil 1 Acdo. Núm. Exp. 1329/2025.
AUDIENCIA
Ortiz Rivera Luis Daniel Vs. Aig Seguros México S.A. de C.V. Otros Oralidad Mercantil. 1 Audiencia. Núm. Exp. 563/2026.

LA SECRETARIA DE ACUERDOS
LIC. IVETTE MIRIAM VILLEGAS ÁNGELES

DÉCIMO OCTAVO DE LO CIVIL DE PROCESO ORAL

SECRETARÍA "A"
ACUERDOS DEL 2 DE SEPTIEMBRE DEL 2026

Autobuses Estrella Blanca S.A. de C.V. Vs. Aguilar Escamilla Jorge. Ejecutivo Mercantil 1 Acdo. Núm. Exp. 204/2026.
Ganem Ulacia Regina Vs. Banco Nacional de México Sa Integrante del Grupo Financiero Banamex. Oral Mercantil 2 Acdos. Núm. Exp. 590/2026.
HSBC México, S.A., Institución de Banca Múltiple, Grupo Financiero HSBC División Fiduciaria Dentro del Fideicomiso Irrevocable F/234036 Vs. Alonzo Almendariz Osbaldo. Oral Mercantil 1 Acdo. Núm. Exp. 661/2015.
Navarrete Arriaga Susana Vs. Rodríguez Huerta Guadalupe y Chen Shuxing. Medios Preparatorios Civil 1 Acdo. Núm. Exp. 1057/2026.
Secreto. Ejecutivo Mercantil Oral Mercantil 1 Acdo. Núm. Exp. 1061/2026.
Secreto. Oral Mercantil 1 Acdo. en Expedientillo. Núm. Exp. 1234/2025.
Secreto. Ejecutivo Mercantil Oral Mercantil 1 Acdo. Núm. Exp. 897/2026.
Secreto. Providencias Precautorias Civil 1 Acdo. Núm. Exp. 907/2026.
Secreto. Providencias Precautorias Civil 1 Acdo. Núm. Exp. 921/2026.
Unirenta Arrendamientos S.A. de C.V. Vs. Acrílicos e Ideas S.A. de C.V. y Bucio Ríos Guillermo. Ejecutivo Mercantil 1 Acdo. en Otros. Núm. Exp. 1291/2025 Providencias Precautorias.
NO PUBLICADOS
Chichino Béjar Monserrat Vs. Esfipad Han S.A. de C.V. y Logell Desarrolladora Inmobiliaria y Salazar Fuentes Víctor y Tenorio Tovar Daniel y Parral Mendoza Pedro y Campos Villegas Ernestina. Oral Civil 1 Acdo. Núm. Exp. 991/2026.
Secreto. Ejecutivo Mercantil Oral Mercantil 1 Acdo. Núm. Exp. 951/2026.

EL SECRETARIO DE ACUERDOS
LIC. ISRAEL JUÁREZ ZARATE

SECRETARÍA "B"
ACUERDOS DEL 2 DE SEPTIEMBRE DEL 2026

Autofinanciamiento México, S.A. de C.V. Vs. Cuevas Olivera Laura Guadalupe, González Ramírez Néstor y González Cuevas Laura Jassibe. Oral Mercantil 1 Acdo. en Expedientillo. Núm. Exp. 768/2014.
BBVA México Sociedad Anónima Institución de Banca Múltiple Grupo Financiero BBVA México Vs. Sánchez Finol José Manuel. Oral Mercantil 1 Acdo. Núm. Exp. 1052/2026.
BBVA México Sociedad Anónima Institución de Banca Múltiple Grupo Financiero BBVA México Vs. Sánchez Ramos Bruno. Oral Mercantil 1 Acdo. Núm. Exp. 1050/2026.
Díaz Amarilis Katherina Vs. Seguros Banorte, S.A. de C.V., Gpo. Fin. Banorte. Otros Oralidad Mercantil 1 Acdo. en Expedientillo. Núm. Exp. 905/2024.
Finanmadrid México S.A. de C.V. Sofom Er Vs. Peñaloza García Diego Ricardo. Ejecutivo Mercantil 1 Acdo. Núm. Exp. 958/2024.
Nr Finance México S.A. de C.V. Vs. Francisco Flores Ana Yésica. Ejecutivo Mercantil Oral Mercantil 1 Acdo. en Expedientillo. Núm. Exp. 388/2025.
Portafolio de Negocios S.A. de C.V. Sofom E. R. Vs. Mastertex S.A. de C.V. y Junco López Luis Ignacio y Islas Hernández María Antonieta Elisa. Providencias Precautorias Civil 1 Acdo. en Amparo. Núm. Exp. 28/2026 1392/26-II Promov. por María Antonieta Elisa Islas Hernández.
Quezada Peña Maribel Vs. HSBC México Sa Institución de Banca Múltiple Grupo Financiero HSBC. Oral Mercantil 1 Acdo. Núm. Exp. 695/2024.
Quiroga Vázquez Sara su Sucesión Vs. Fesh Gómez Krystal Asenat. Oral Civil 1 Acdo. Núm. Exp. 1312/2025.
Secreto. Ejecutivo Mercantil Oral Mercantil 1 Acdo. Núm. Exp. 1055/2026.
Secreto. Ejecutivo Mercantil 1 Acdo. en Otros. Núm. Exp. 212/2026 Cuad. Incid. Prov. Prec,
Secreto. Ejecutivo Mercantil Oral Mercantil 1 Acdo. Núm. Exp. 360/2026.
Secreto. Ejecutivo Mercantil Oral Mercantil 1 Acdo. Núm. Exp. 372/2024.
Secreto. Ejecutivo Mercantil Oral Mercantil 1 Acdo. Núm. Exp. 60/2026.

SOLO CONSULTA

Secreto. Ejecutivo Mercantil Oral Mercantil 1 Acdo. en Otros. Núm. Exp. 60/2026 Cuad. Incid. de Prov. Prec.
Secreto. Ejecutivo Mercantil Oral Mercantil 1 Acdo. Núm. Exp. 955/2026.
Secreto. Ejecutivo Mercantil Oral Mercantil 1 Acdo. Núm. Exp. 988/2026.
Suárez López María Guadalupe Vs. de la Riva Espinosa Marcelo. Juris. Voluntaria Civil 1 Acdo. Núm. Exp. 992/2026.
NO PUBLICADO
Haosdvay Bienes Raíces Sapi de C.V. Vs. Chávez Chávez Blanca Lucía. Oral Mercantil 1 Acdo. Núm. Exp. 728/2026.

LA SECRETARIA DE ACUERDOS
LIC. JOSEFINA BECERRIL HERRERA

SECRETARÍA "C"
ACUERDOS DEL 2 DE SEPTIEMBRE DEL 2026

Arriaga Hernández J Guadalupe Vs. Banco Santander México Sa Institución de Banca Múltiple Grupo Financiero Santander México. Oral Mercantil 1 Acdo. Núm. Exp. 1220/2025.
BBVA México Sa Institución de Banca Múltiple Grupo Financiero BBVA México Vs. Somos Materia S.A. de C.V. y Soto Montiel Lucía y Soto Curiel Francisco José. Ejecutivo Mercantil 6 Acdos. en Cuaderno_Amparo_Dem. Núm. Exp. 186/2026 Amparo Indirecto 585/2026.
Carnalite S.A. de C.V. Vs. Constructora Antar S.A. de C.V. Oral Mercantil 1 Acdo. Núm. Exp. 976/2026.
Escobar Sánchez Rocío Vs. Scotiabank Inverlat Sa Institución de Banca Múltiple Grupo Financiero Scotiabank Inverlat Vs. Silva Peraza Virginia Teresa y Cerecero Díaz Raquel. Oral Mercantil 2 Acdos. Núm. Exp. 723/2022 Tomo Ii.
Ford Credit de México S.A. de C.V. Sofom E. R. Vs. Gp Servicios e Instalaciones S.A. de C.V. y Medina Ruíz Alejandro Antonio Aldo Iván. Ejecutivo Mercantil 2 Acdos. Núm. Exp. 813/2025.
Ortega Castellanos Andrea Vs. Mendoza Martínez Eduardo. Oral Civil 1 Acdo. Núm. Exp. 996/2026.
Portafolio de Negocios, S.A. de C.V., Sofom, E. R. Vs. Pindus, S.A. de C.V. y González Acuña Raúl y González Parra Michael y Parra Gracia Flora. Providencias Precautorias Mercantil 1 Acdo. en Cuaderno_Amparo_Dem. Núm. Exp. 89/2026 Amparo Indirecto 738/2026-Iii.
Pq Servicios e Infraestructura S.A. de C.V. Vs. Guerrero Córdova Bruno Iván y Guerrero Córdova Armando Jonatan. Oral Mercantil 1 Acdo. Núm. Exp. 473/2025.
Secreto. Ejecutivo Mercantil 1 Acdo. Núm. Exp. 1000/2026.
Secreto. Providencias Precautorias Mercantil 1 Acdo. Núm. Exp. 1049/2026.
Secreto. Ejecutivo Mercantil 1 Acdo. Núm. Exp. 1053/2026.
Secreto. Ejecutivo Mercantil Oral Oralidad Mercantil 1 Acdo. Núm. Exp. 149/2023.
Secreto. Ejecutivo Mercantil 1 Acdo. Núm. Exp. 36/2020 Tomo Ii.
Secreto. Ejecutivo Mercantil 1 Acdo. Núm. Exp. 460/2026.
Secreto. Ejecutivo Mercantil 2 Acdos. Núm. Exp. 686/2024.
Secreto. Providencias Precautorias Mercantil 1 Acdo. Núm. Exp. 823/2026.
Secreto. Ejecutivo Mercantil Oral Mercantil 1 Acdo. Núm. Exp. 946/2025.
Secreto. Ejecutivo Mercantil Oral Mercantil 1 Acdo. en Incidente. Núm. Exp. 946/2025 Inc. de Providencias Precautorias.
Secreto. Ejecutivo Mercantil 1 Acdo. en Incidente. Núm. Exp. 946/2026 Inc. de Providencias Precautorias.
Secreto. Ejecutivo Mercantil 1 Acdo. Núm. Exp. 999/2026.
Tochijara Corona Benjamín Vs. Banco Mercantil del Norte Sa Institución de Banca Múltiple Grupo Financiero Banorte. Oral Mercantil 2 Acdos. Núm. Exp. 10/2026.
Vázquez Lafuente Karla Vs. Operadora de Condominios Valle S.C. y 2Otree Investments 1 S.A. P. I. de C.V. Quien También Se Ostenta como 2Otree Investments I S.A. P. I. de C.V. Oral Mercantil 1 Acdo. Núm. Exp. 749/2023.
NO PUBLICADOS
Secreto. Oral Mercantil 1 Acdo. en Incidente. Núm. Exp. 886/2026 Inc. de Providencias Precautorias.
Secreto. Ejecutivo Mercantil 1 Acdo. Núm. Exp. 993/2026.
AUDIENCIA
Campuzano Lizardi Rosa Isela Vs. Aguilar Marroquín Ileana de Jesús y Nieves Estrada Carola Jeannette. Acta de Aud. de Juic. Oral Mercantil. 1 Audiencia. Núm. Exp. 63/2023 Tomo Ii.

SENTENCIA DEFINITIVA DEL 02 DE SEPTIEMBRE DEL 2026
Campuzano Lizardi Rosa Isela Vs. Aguilar Marroquín Ileana de Jesús y Nieves Estrada Carola Jeannette. Oral Mercantil 1 Núm. Exp. 63/2023 Tomo Ii

LA SECRETARIA DE ACUERDOS
LIC. NELLY EDITH MATADAMAS CASTILLO

DÉCIMO NOVENO DE LO CIVIL DE PROCESO ORAL

SECRETARÍA "A"
ACUERDOS DEL 2 DE SEPTIEMBRE DEL 2026

Abastecedora de Coches S.A. de C.V. Vs. Maldonado Muria Allan Farir y Maldonado Muria Gabriela Guadalupe. Oral Mercantil 1 Acdo. Núm. Exp. 1097/2025.
Acevedo Escamilla Conrado Adolfo Vs. Ojeda González Eduardo Agustín y Beltrán Suárez Patricia. Juris. Voluntaria Civil Concluidas J. V. 1 Acdo. Núm. Exp. 917/2025.
Ahedo Salgado Marco Antonio Vs. Pastrana López Salvador y Inmob Arelle Hermanos S.A. de C.V. y Banco Nacional de México Sociedad Nacional de Crédito. Oral Civil 1 Acdo. Núm. Exp. 1284/2025.
Ávila Horta Olivia Vs. Cardif México Seguros de Vida S.A. de C.V. y Scotiabank Inverlat Sa Institución de Banca Múltiple. Oral Civil 3 Acdos. Núm. Exp. 874/2026.
Flores Campa Daniel Mauricio Vs. Carapia Alcántara Francisco Quirino y Romero Bautista Héctor. Especial Mercantil Mercantil 1 Acdo. Núm. Exp. 131/2023.
Flores Velázquez Viridiana Vs. Rodríguez Manzanero Arturo. Oral Civil 1 Acdo. Núm. Exp. 877/2026.
HSBC México, S.A. Institución de Banca Múltiple, Grupo Financiero HSBC División Fiduciaria en su Carácter de Fiduciario en el Fideicomiso N° F/234036 Vs. Felipe Ramírez Saavedra. Oral Mercantil 2 Acdos. Núm. Exp. 294/2016 Tomo Ii.
Secreto. Ejecutivo Mercantil 1 Acdo. Núm. Exp. 744/2026.
Secreto. Ejecutivo Mercantil 1 Acdo. Núm. Exp. 797/2025.
Soluciones Cocrea Sapi de C.V. Sofom Enr Vs. Delgado Tello María Teresa. Ejecutivo Mercantil 1 Acdo. Núm. Exp. 1287/2025.
AUDIENCIAS
Anastacio Overseas Inc. Vs. Diquipsa S.A. de C.V. y Serrato Reyes Héctor y Ramírez Varela Brenda Liliana. Aud. Oral Mercantil. 1 Audiencia. Núm. Exp. 437/2025.
Porcayo Guevara Cecilia Vs. Ortiz Orralla Martín Félix. Aud. Oral Civil. 1 Audiencia. Núm. Exp. 921/2025.
MAL PUBLICADO
Corporativo Cens S. de R. L. de C.V. Vs. Banca Mifel S.A. Institución de Banca Múltiple, Grupo Financiero Mifel. Aud. Oral Mercantil. 1 Audiencia. Núm. Exp. 527/2026.
SENTENCIA DEFINITIVA DEL 02 DE SEPTIEMBRE DEL 2026
Anastacio Overseas Inc. Vs. Diquipsa S.A. de C.V. y Serrato Reyes Héctor y Ramírez Varela Brenda Liliana. Oral Mercantil Sent. Def. 1 Núm. Exp. 437/2025

EL SECRETARIO DE ACUERDOS
LIC. MARCO ANTONIO SOSA MUNIVE

SECRETARÍA "B"
ACUERDOS DEL 2 DE SEPTIEMBRE DEL 2026

Autofinanciamiento México S.A. de C.V. Vs. Quezada Mendoza Hugo y Otros. Oral Mercantil Auto. 1 Acdo. Núm. Exp. 572/2016.
Colofon S.A. de C.V. Vs. Alta Cultura Centro Fratrum Sapientiae A.C. y Jorge Sánchez Bermúdez y-o. Jorge Octavio Sánchez Bermúdez. Oral Mercantil Envío de Exhorto. 1 Acdo. Núm. Exp. 828/2026.
Engrane Constructivo, S.A. de C.V. Vs. Pemex Transformación Industrial (Subdirección de Proceso de Gas y Petroquímicos Complejo Procesador de Gas Nuevo Pemex) (Rfc:Pt1151101te5). Oral Mercantil Auto. 1 Acdo. Núm. Exp. 648/2023 Tomo Ii.
Instituto del Fondo Nacional para el Consumo de Los Trabajadores Vs. Orea Méndez Florentino. Oral Mercantil Auto. 1 Acdo. Núm. Exp. 888/2026.
Nr Finance México S.A. de C.V. Vs. Pérez Ramírez Jesús Alejandro. Ejecutivo Mercantil Auto. 1 Acdo. Núm. Exp. 1360/2025.
Peña y Gómez Rosa María y y-o. Rosa María Peña Gómez su Sucesión y Hernández Peña José Leonel su Sucesión y Manzo Macedo María Cristina y y-o. María Cristina Mando Macedo de Hernández Vs.

SOLO CONSULTA
SOLO CONSULTA
SOLO CONSULTA

Scotiabank Inverlat Sociedad Anónima Institución de Banca Múltiple Grupo Financiero Scotiabank Inverlat. Oral Mercantil Auto. 1 Acdo. Núm. Exp. 908/2025.
Secreto. Ejecutivo Mercantil Auto. 1 Acdo. Núm. Exp. 32/2026.
Secreto. Providencias Precautorias Mercantil Auto. 1 Acdo. Núm. Exp. 495/2026.
Secreto. Ejecutivo Mercantil Oral Mercantil Auto. 1 Acdo. Núm. Exp. 58/2026.
Secreto. Ejecutivo Mercantil Oral Mercantil Auto. 1 Acdo. Núm. Exp. 822/2024.
Stm Financial Sapi de C.V. Sofom Er Grupo Financiero Inbursa Vs. Vera Jiménez Miguel de Jesús. Ejecutivo Mercantil Auto. 1 Acdo. en Cuaderno_Amparo_Dem. Núm. Exp. 265/2026 1232/26.
Torre Ramírez María Teresa Vs. Huerta Acosta César Jair y González Rangel Jéssica Hayanette. Oral Mercantil Auto. 1 Acdo. Núm. Exp. 815/2025.

EL SECRETARIO DE ACUERDOS
LIC. MARCO ANTONIO SOSA MUNIVE

SECRETARÍA "C"
ACUERDOS DEL 2 DE SEPTIEMBRE DEL 2026

Autofinanciamiento México S.A. de C.V. Vs. Treviño Bazaldua María Araceli y Bazaldua Jasso Arturo y López López Marianita. Oral Mercantil Disposición Exhorto. 1 Acdo. Núm. Exp. 940/2026.
Ávila Mendoza Perfecto Vs. Chavarría Colín Bernardo. Oral Civil Oficios a Disposicion. 1 Acdo. Núm. Exp. 750/2014.
Caja de Previsión de la Policía Preventiva de la Ciudad de México Vs. Martínez Ramírez Ramón. Oral Civil 1 Acdo. Núm. Exp. 1129/2025.
Calzado Industrial y Deportivo Doberman S.A. de C.V. Vs. Serviseg S.A. de C.V. Oral Mercantil Oficios a Disposicion. 1 Acdo. Núm. Exp. 589/2023.
Digital Rewards Srl de C.V. Vs. Arquitectura Diseño y Construcción Alfaomega S.A. de C.V. Oral Mercantil Edictos a Disposicion. 1 Acdo. Núm. Exp. 259/2024.
Grupo Metaindustrialde Innovaciones Sapi de C.V. Vs. Ql Labs S.A. de C.V. Oral Mercantil Oficios a Disposicion. 1 Acdo. Núm. Exp. 409/2026.
Moreno Viñals Constanza Genoveva y de León y de la Mora Jaime Vs. Inmobiliaria Canalito 89 S.A. de C.V. Oral Mercantil 1 Acdo. en Expedientillo. Núm. Exp. 360/2023.
Peredo Ramírez Edgar Vs. Camarillo Gómez Alberto. Oral Civil 2 Acdos. en Expedientillo. Núm. Exp. 173/2024.
Portafolio de Negocios Sociedad Anónima de Capital Variable Sofom E. R. Vs. Suferre del Bajío, Sociedad Anónima de Capital Variable y García Brechu Carlos Enrique y Carrasco Tovar Gerardo y Pimentel Limón Dulce Jhatziri y Coaim del Bajío, Sociedad Anónima de Capital Variable. Providencias Precautorias Mercantil 1 Acdo. en Cuaderno_Amparo_Dem. Núm. Exp. 1299/2025 1015/2026.
Rioja Gamboa Jorge de Jesús Vs. Tiendas Super Precios, S.A. de C.V. y Inmuebles Ardoma, S.A. de C.V. Oral Mercantil 1 Acdo. Núm. Exp. 1286/2025.
Rojas Mercado José Luis Vs. Inmobiliaria Rincón del Sabalo S.A. de C.V. y Cevallos Coopel Jesús. Oral Mercantil Disposición Exhorto. 1 Acdo. Núm. Exp. 196/2025.
Salazar Ocampo Teresa Vs. Girón Obregón José Luis. Oral Civil 1 Acdo. Núm. Exp. 933/2024.
Secreto. Ejecutivo Mercantil Oficio a Disposicion. 1 Acdo. Núm. Exp. 1029/2025.
Secreto. Providencias Precautorias Mercantil 1 Acdo. Núm. Exp. 1336/2025.
Secreto. Providencias Precautorias Mercantil 1 Acdo. Núm. Exp. 749/2026.
Secreto. Ejecutivo Mercantil Disposición Exhorto. 1 Acdo. Núm. Exp. 813/2026.
Secreto. Ejecutivo Mercantil Disposición Exhorto. 1 Acdo. Núm. Exp. 939/2024.
Servicio Tres Encinas, S.A. de C.V. Vs. Grupo Arrendador Myl, S.A. de C.V. Oral Mercantil 1 Acdo. Núm. Exp. 76/2024.
Sistema Único de Autofinanciamiento S.A. de C.V. Vs. López Fuentes José Antonio. Ejecutivo Mercantil Aud. en Juzgado. 2 Acdos. Núm. Exp. 236/2026.
Sun Pharma de México S.A. de C.V. Vs. Casa Marzam S.A. de C.V. Oral Mercantil 1 Acdo. Núm. Exp. 813/2024.
Teamwork Socialmedia S.A. de C.V. Vs. Mancilla Barranco Jorge. Oral Civil Oficios a Disposicion. 1 Acdo. Núm. Exp. 856/2026.
Unifin Financiera, S.A. B. de C.V., Sofom, E. N. R. Vs. Manufacturas Mundiales S.A. de C.V., Martínez Villegas García María Eugenia y Rivero Rangel Juan Carlos. Cump. de Contrato Oralidad Mercantil 1 Acdo. Núm. Exp. 816/2018 Tomo Ii.
Vázquez Enríquez Miguel Ángel Vs. Papelería Universal Creando Juntos S.A. de C.V. y Soto Ramírez Jesús. Ejecutivo Mercantil Oral Mercantil 1 Acdo. Núm. Exp. 549/2026.

SENTENCIAS INTERLOCUTORIAS

González Aguilera Fernando Vs. BBVA Seguros México, S.A. de C.V. Grupo Financiero BBVA México antes Seguros BBVA Bancomer S.A. de C.V. Grupo Financiero BBVA Bancomer. Oral Mercantil Sent. Interl. 1 Núm. Exp. 436/2022
Secreto. Ejecutivo Mercantil Sent. Interl. 1 Núm. Exp. 929/2026

LA SECRETARIA DE ACUERDOS
LIC. TABATA GUADALUPE GÓMEZ LÓPEZ

VIGÉSIMO DE LO CIVIL DE PROCESO ORAL

SECRETARÍA "A"
ACUERDOS DEL 2 DE SEPTIEMBRE DEL 2026

Banca Afirme Sa Institución de Banca Múltiple Afirme Grupo Financiero Vs. Avendaño Munguía Jesús Rogelio. Providencias Precautorias Oral Mercantil Tramite. 1 Acdo. Núm. Exp. 473/2026.
BBVA México, S.A., Institución de Banca Múltiple, Grupo Financiero BBVA México Vs. Cuatro Cero Cinco, S.A. de C.V. y Valdés Ramírez Juan Manuel. Providencias Precautorias Oral Mercantil Tramite. 1 Acdo. Núm. Exp. 441/2024.
BBVA México, S.A., Institución de Banca Múltiple, Grupo Financiero BBVA México Vs. Zárate Quintana Gregorio. Cump. de Contrato Oralidad Mercantil Nueva Cta. 1 Acdo. Núm. Exp. 1093/2025.
Camus Química S. de R. L de C.V. Vs. Dps Mexicana, S.A. de C.V. Otros Oralidad Mercantil Contesta. 1 Acdo. Núm. Exp. 263/2026.
Castro Zamudio Eduardo. Otros Oralidad Mercantil Se Sobresee el Juic. de Amparo. 1 Acdo. en Expedientillo_Expediente_No_Conocido. Núm. Exp. 793/2024 Amparo.
Cruz Ortega Mario Vs. Zurich Compañía de Seguros S.A. Pago de Seguro Oralidad Mercantil Tramite. 1 Acdo. Núm. Exp. 220/2024 Tomo Ii.
Díaz Gutiérrez Zev Vs. Qualitas Compañía de Seguros S.A. de C.V. Cump. de Contrato Oralidad Mercantil Incidente. 1 Acdo. 1 Acdo. en Cuaderno_Amparo_Dem. Núm. Exp. 131/2025.
Fernández Molina Agustín su Sucesión Vs. Gio Optimus Grupo Inmobiliario S.A. de C.V. Resc. de Contrato Oralidad Mercantil Requerimiento. 1 Acdo. en Amparo. Núm. Exp. 53/2026 835/2026-Ii.
Finae, S.A. P. I. de C.V. Sofom, E. N. R. Vs. Jiménez Barrón Karla Lilián y Merino Berber Marco Antonio. Ejecutivo Mercantil No Ampara Ni Protege. 1 Acdo. en Cuaderno_Amparo_Dem. Núm. Exp. 861/2024.
Flores Maldonado Mónica Vs. Hdi Seguros S.A. de C.V. Pago de Seguro Oralidad Mercantil Oficio. 1 Acdo. 1 Acdo. en Cuaderno_Amparo_Dem. Núm. Exp. 993/2025.
Frey Menéndez Alejandro Vs. González Hernández José Luis. Resc. de Contrato Oralidad Mercantil Prevención. 1 Acdo. Núm. Exp. 1002/2026.
Fuzi Activos, Sociedad Anónima Promotora de Inversión de Capital Variable, Vs. Ramírez Romero José Arturo. Jurisdiccción Voluntaria Oral Mercantil Admisorio. 1 Acdo. Núm. Exp. 1020/2026.
HSBC México Sa Institución de Banca Múltiple Grupo Financiero HSBC Vs. Grannemann Lobeira S de R.L. de C.V. y Lobeira Guarneros Sara. Providencias Precautorias Oral Mercantil Requiere Documentos. 1 Acdo. Núm. Exp. 1053/2026.
Melgoza García Gerardo Vs. Saleh Pieras Simón. Resc. de Contrato Oralidad Civil No Interpuso Recurso de Inconformidad. Causó Ejecutoria y Se Ordenó a Archivar. 1 Acdo. en Cuaderno_Amparo_Dem. Núm. Exp. 362/2021 199/2024.
Nr Finance México S.A. de C.V. Vs. Herrera Alamilla Rubicela. Ejecutivo Mercantil Requiere Documentos. 1 Acdo. Núm. Exp. 1052/2026.
Ponce Casiano Angélica Nadxieli Vs. Adrián Díaz Ayax Emir. Ejecutivo Mercantil Dilig. No Practicada. 1 Acdo. en Cuaderno_Amparo_Dem. Núm. Exp. 71/2026.
Red Amigo Dal Sapi de C.V. Sofom Enr Vs. Mixture Coordinator de Fletes y Servicios Cas S.A. de C.V. y Vargas Tovar María de Jesús Monserrat. Ejecutivo Mercantil Oral Oralidad Mercantil Se Admite Demanda de Amparo. 1 Acdo. en Cuaderno_Amparo_Act. Núm. Exp. 831/2026.
Schulz Zamacona Iván Omar Vs. Ingenio Cg, S.A. de C.V., y Leonardo Cruz García. Oral Mercantil Turnar. 1 Acdo. en Expedientillo. Núm. Exp. 63/2021.

SOLO CONSULTA
SOLO CONSULTA
SOLO CONSULTA

Secreto. Ejecutivo Mercantil Desecha. 1 Acdo. Núm. Exp. 1000/2026.
Secreto. Ejecutivo Mercantil Desecha. 1 Acdo. Núm. Exp. 1041/2026.
Servicio y Administración para Lavandería S.A. de C.V. Vs. Valero Montes Germán. Ejecutivo Mercantil Oral Oralidad Mercantil Exhibe Póliza. 1 Acdo. Núm. Exp. 361/2026.
Suárez Ongay Salvador y Suárez Ongay Jorge y Ongay Delgado Yolanda y Ongay Delgado Claudia Vs. Bursametrica Casa de Bolsa Sociedad Anónima de Capital Variable. Cump. de Contrato Oralidad Mercantil Se Difiere Aud. Constitucional. 1 Acdo. en Amparo. Núm. Exp. 281/2023 276/2026-Iii.
NO PUBLICADO
Oblekcomp Digicast S.A. de C.V. Vs. Partido Revolucionario Institucional. Cump. de Contrato Oralidad Mercantil Etapa Oral. 1 Acdo. Núm. Exp. 62/2026.
AUDIENCIA
Flores Hernández Hilda Vs. Banco Mercantil del Norte Sa Institución de Banca Múltiple Grupo Financiero Banorte. Acta Otros Oralidad Mercantil. 1 Audiencia. Núm. Exp. 673/2023.

EL SECRETARIO DE ACUERDOS
LIC. HERIBRANT PEDRAZA MEZA

SECRETARÍA "B"
ACUERDOS DEL 2 DE SEPTIEMBRE DEL 2026

Agencia Digital S.A. de C.V. Vs. Tmk Logistics S.A. de C.V. Otros Oralidad Mercantil Sin Diligenciar. 1 Acdo. Núm. Exp. 515/2026.
Aser Promotora Sapi de C.V. Sofom Enr Vs. Campero Herrera Leobardo y Campero Herrera Óscar y Rocha Moctezuma María Guadalupe. Ejecutivo Mercantil Oral Oralidad Mercantil 1 Acdo. Núm. Exp. 84/2022 Tomo Ii.
Banca Afirme S a Institución de Banca Múltiple Afirme Grupo Financiero Vs. Contreras González Eduardo. Ejecutivo Mercantil Minuta. 1 Acdo. Núm. Exp. 454/2026.
Banco Regional Sa Institución de Banca Múltiple Banregio Grupo Financiero Vs. Gasca Manzano Alfonso Alejandro. Ejecutivo Mercantil Sin Diligenciar. 1 Acdo. Núm. Exp. 16/2026.
Barrientos Hernández Rosa Sabina Vs. Orozco Sanabrais Carlos y Sánchez Solórzano Elba Alicia. Prescrip. Positiva Oralidad Civil Expdllo. 1 Acdo. Núm. Exp. 395/2024.
Caja de Previsión de la Policía Preventiva de la Ciudad de México Vs. Guadarrama Gallardo Aquiles. Otros Oralidad Civil Exh. Electrónico. 1 Acdo. Núm. Exp. 635/2026.
Mendarozqueta Buenfil Marysol Vs. Metaxchange Capital S.A. de C.V. Cump. de Contrato Oralidad Mercantil Sin Diligenciar. 1 Acdo. Núm. Exp. 145/2026.
Perdomo Gloria Jaime Vs. BBVA Seguros México S.A. de C.V. Grupo Financiero BBVA México. Otros Oralidad Mercantil No Interpuso Recurso de Revisión, Causo Estado y Se Ordenó Archivar. 1 Acdo. en Cuaderno_Amparo_Act. Núm. Exp. 686/2025.
Recicla Siglo Xxi, S.A. de C.V. Otros Oralidad Mercantil Interpone Recurso de Revisión. 1 Acdo. en Amparo. Núm. Exp. 516/2026 516/2026.
Roldán Sánchez Ana María y Tamayo González Héctor su Sucesión Vs. Padilla Dosamantes Miguel Ángel y Calzada Sandoval Julieta. Cump. de Contrato Oralidad Civil Semovi. 1 Acdo. Núm. Exp. 376/2023.
Secreto. Ejecutivo Mercantil 1 Acdo. Núm. Exp. 1044/2026.
Sys Integrations S.A. de C.V. Vs. Consorcio de Obras y Dragados Maritimos S.A. de C.V. Medios Preparatorios Oral Mercantil Sin Lugar. 1 Acdo. Núm. Exp. 1016/2026.
Téllez Ramírez Ramiro Vs. del Valle Landa Blas. Resc. de Contrato Oralidad Mercantil Dilig. Practicada. 1 Acdo. en Cuaderno_Amparo_Dem. Núm. Exp. 326/2026.
Unión de Empresarios para la Tecnología en la Educación A.C. Vs. Banxol de México S.A. de C.V. Cump. de Contrato Oralidad Mercantil Oficio. 1 Acdo. Núm. Exp. 126/2025.
Zúñiga García Diana Vs. Álvarez Demetrio. Ejecutivo Mercantil Sicor. 1 Acdo. Núm. Exp. 174/2026.
AUDIENCIA
Santillán Moreno Mirian Vs. Becerra Medina Jesús. Acta Aud. Prelim. Prescrip. Positiva Oralidad Civil. 1 Audiencia. Núm. Exp. 736/2026.

LA SECRETARIA DE ACUERDOS
LIC. ABRIL CITLALI SALAZAR PÉREZ

SECRETARÍA "C"
ACUERDOS DEL 2 DE SEPTIEMBRE DEL 2026

García Garduza José del Carmen Vs. Franco Flores José Armando. Resc. de Contrato Oralidad Civil Dilig. No Practicada. 1 Acdo. en Cuaderno_Amparo_Act. Núm. Exp. 87/2026.
AUDIENCIA
Fundación Rafael Donde Institución de Asistencia Privada Vs. Loguinext de México S.A. de C.V. Acta Minima Aud. de Juic. Ejecutivo Mercantil. 1 Audiencia. Núm. Exp. 568/2025.

LA SECRETARIA DE ACUERDOS
LIC. CAROLINA FERNANDA TORRES COLÍN

VIGÉSIMO PRIMERO DE LO CIVIL DE PROCESO ORAL

SECRETARÍA "A"
ACUERDOS DEL 2 DE SEPTIEMBRE DEL 2026

Altaltium Real State Solutions S.A. de C.V. y Guerrero Huerta Edith Vs. BBVA México Sa Ibm Grupo Financiero BBVA México y Ckd Activos 11 Sapi de C.V. Juris. Voluntaria Oral Civil 1 Acdo. Núm. Exp. 573/2026.
Auto Amecah S.A. de C.V. Vs. Langure Castillo Karla María y Langure Campos Carlos. Ejecutivo Mercantil 1 Acdo. Núm. Exp. 1262/2025.
Banco Actinver Sociedad Anónima Institución de Banca Múltiple Grupo Financiero Actinver Única y Exclusivamente en su Carácter de Fiduciario del Fideicomiso de Actividades Empresariales F/5457 Vs. Grupo 4 Dragones, S.A. P. I. de C.V. y Morales Ortega Aura Patricia. Resc. de Contrato Oralidad Mercantil 2 Acdos. Núm. Exp. 702/2026.
Banco Autofin México S.A., Institución de Banca Múltiple Vs. Rosas Ibarra Ariam Asaret. Otros Oralidad Mercantil 1 Acdo. Núm. Exp. 72/2026.
Banco Santander México Sa Institución de Banca Múltiple Grupo Financiero Santander México Vs. Camels Comercializadora, S.A. de C.V. y Mendoza Solana Gustavo. Providencias Precautorias Mercantil 1 Acdo. en Incidente. Núm. Exp. 971/2026 Inc. de Providencias Precautorias.
Comercializadora Adp y Asociados S.A. de C.V. Vs. Extcom S.A. de C.V. y Rodriguez Trigueros Rafael y Llerenas Gómez Annia Phillanhe. Ejecutivo Mercantil Oral Oralidad Mercantil 1 Acdo. Núm. Exp. 313/2024.
Corporativo Laudex Sapi de C.V. Sofom Enr Vs. Martínez Mendoza César Ignacio y Ocaña Méyer Thierry. Ejecutivo Mercantil 2 Acdos. en Amparo. Núm. Exp. 411/2026 Cuad. de Amp. Indirecto 825/2026-Ii.
Elizalde Cano Raúl Vs. Sanatorio San José de Gómez Palacio Durango. Cump. de Contrato Oralidad Mercantil 1 Acdo. Núm. Exp. 103/2026 Cuad. de Amp. Directo Raúl Elizalde Cano.
Guzmán Hernández Felipe Vs. Enríquez Uribe Toribio Javier. Ejecutivo Mercantil 1 Acdo. Núm. Exp. 473/2024.
Hernández López Daniela Fernanda y Señal Satélite, S.A. de C.V. Vs. García Martínez Alfonso y García Montes Marco Antonio. Otros Oralidad Mercantil 2 Acdos. Núm. Exp. 902/2025.
Lara García Raquel Vs. Grupo Consultoría Mercados y Derivados Asesor en Inversiones Independiente Sapi de C.V. Otros Oralidad Mercantil 1 Acdo. Núm. Exp. 941/2024.
Monto Fácil Sapi de C.V. Sofom Enr Vs. Noguerón Rioja Antonio. Ejecutivo Mercantil Oral Oralidad Mercantil 1 Acdo. Núm. Exp. 311/2026.
Monto Fácil Sapi de C.V. Sofom Enr Vs. Noguerón Rioja Antonio. Ejecutivo Mercantil Oral Oralidad Mercantil 4 Acdos. en Amparo. Núm. Exp. 311/2026 Amapro Indirecto 1121/26-I Antonio Noguero.
Parrodi Arroyo Eugenio Antonio Vs. Cardif México Seguros de Vida S.A. de C.V. y Scotiabank Inverlat Sa Institución de Banca Múltiple Grupo Financiero Scotiabank Inverlat. Pago de Seguro Oralidad Mercantil 1 Acdo. Núm. Exp. 482/2026.
Patiño Castillo Luis Fernando Vs. Satamaria Mora Federico. Ejecutivo Mercantil Oral Oralidad Mercantil 1 Acdo. Núm. Exp. 873/2025.
Pegaso Pcs S.A. de C.V. Vs. Cibanco Sa Institución de Banca Múltiple en Liquidacion. Otros Oralidad Mercantil 1 Acdo. en Cuaderno_Amparo_Act. Núm. Exp. 423/2026 439/2026.
Rappyd S.A. de C.V. Vs. Instituto de Seguridad y Servicios Sociales de Los Trabajadores del Estado Hospital Regional Puebla. Otros Oralidad Mercantil 1 Acdo. Núm. Exp. 222/2025.
Rosas Ramírez Julio Vs. Cfe Suministrador de Servicios Básicos y Cfe Distribucion. Otros Oralidad Mercantil 1 Acdo. Núm. Exp. 461/2024.

SOLO CONSULTA

Sauer María de Los Ángeles Vs. Scotiabank Inverlat, S.A. Institución de Banca Múltiple. Otros Oralidad Mercantil 1 Acdo. Núm. Exp. 261/2026.
Secreto. Ejecutivo Mercantil Oral Oralidad Mercantil 1 Acdo. Núm. Exp. 951/2026.
Secreto. Ejecutivo Mercantil 1 Acdo. Núm. Exp. 972/2026.
Si Ocean Service S de R L de C V. Otros Oralidad Mercantil 1 Acdo. Núm. Exp. 952/2026.
Startcredit Capital S.A. P. I. de C.V. Vs. Comercializadora de Insumos para la Industria Rh S. de R. L. de C.V. y Rivas Jiménez Felipe. Ejecutivo Mercantil 1 Acdo. Núm. Exp. 182/2026.
Tequileña S.A. de C.V. Vs. Mapfre México S.A. Otros Oralidad Mercantil 1 Acdo. Núm. Exp. 302/2024.
Toyota Financial Services México S.A. de C.V. Vs. Cruz Cortés Marcia Bethel. Ejecutivo Mercantil 1 Acdo. Núm. Exp. 811/2024.
Velasco Mendoza Juan Carlos Vs. Baron Arias Florencio. Oral Mercantil 2 Acdos. Núm. Exp. 991/2026.

SENTENCIA DEFINITIVA DEL 02 DE SEPTIEMBRE DEL 2026

Camacho Vigueras Julio Vs. Promoción Al Fortalecimiento Económico S.A. de C.V. Sofom Enr en su Carácter de Fiduciario Dentro del Fideicomiso Identificado Administrativamente Con el Número F 02 0016. Cump. de Contrato Oralidad Mercantil 1 Núm. Exp. 71/2026

LA SECRETARIA DE ACUERDOS POR MINISTERIO DE LEY
LIC. LETICIA IRENE DÍAZ VÁZQUEZ

SECRETARÍA "B"
ACUERDOS DEL 2 DE SEPTIEMBRE DEL 2026

Abasolo Sotres Martha Patricia Vs. de Granda Simo Daniela. Ejecutivo Mercantil 1 Acdo. Núm. Exp. 845/2025.
Banco Covalto, S.A., Institución de Banca Múltiple Vs. Operadora Rijo Tl, S.A. de C.V. y Operadora Rigaal, S.A. de C.V. y Brieño Ávila Ricardo. Oral Mercantil 1 Acdo. en Amparo. Núm. Exp. 516/2025 Amparo Directo.
Banco Regional Sa Institución de Banca Múltiple Banregio Grupo Financiero Vs. Servicios y Eventos Bk S.A. de C.V. y Bouchan Arias Raymundo Enrique. Ejecutivo Mercantil Oral Oralidad Mercantil 2 Acdos. en Incidente. Núm. Exp. 665/2026 Providencias Precautorias.
Banco Santander México Sa Institución de Banca Múltiple Grupo Financiero Santander México Vs. Centro de Operaciones Preventivas en Seguridad Privada Tcga S.A. de C.V. y Estrada Villanueva Pedro David. Medios Preparatorios Oral Mercantil 1 Acdo. Núm. Exp. 765/2025.
Banco Santander México Sa Institución de Banca Múltiple Grupo Financiero Santander México Vs. Fel Travel S.A. de C.V. y Felgueres Gutiérrez Gerardo Jaime. Ejecutivo Mercantil 2 Acdos. Núm. Exp. 905/2024.
Banco Santander México Sa Institución de Banca Múltiple Grupo Financiero Santander México Vs. Mhgp Alternativas Sustentables S.A. de C.V. y Gómez Portugal Mauricio Hill. Ejecutivo Mercantil Oral Oralidad Mercantil 1 Acdo. Núm. Exp. 1024/2024.
BBVA México Sociedad Anónima Institución de Banca Múltiple Grupo Financiero BBVA México Vs. Ugarte Valenzuela Carlos Javier. Otros Oralidad Mercantil 1 Acdo. en Incidente. Núm. Exp. 625/2026.
Castro Zamudio Eduardo. No Definido No Definido 1 Acdo. en Amparo. Núm. Exp. 793/2024 Cuad. de Amp. Indirecto 793/2024-I.
Contreras López Alejandro Vs. Rivera Ruíz M Armando y Rodríguez Cortés María del Consuleo y-o. Ma del Consuelo Rodríguez C. Ejecutivo Mercantil Oral Oralidad Mercantil 1 Acdo. Núm. Exp. 185/2024.
Doka México Expertos de Encofrados S de R.L. de C.V. Vs. Tekkne Plus S.A. de C.V. y Arce Flores Alvarado Antonio. Ejecutivo Mercantil 1 Acdo. Núm. Exp. 1284/2025.
Hernández Hernández Ernesto Vs. Seguros Banorte S.A. de C.V. Grupo Financiero Banorte. Otros Oralidad Mercantil 2 Acdos. Núm. Exp. 595/2025.
HSBC México Sa Institución de Banca Múltiple Grupo Financiero HSBC Vs. Liceo Infantil Moderno S.C. y Caro Silva Aguilera Mariano. Ejecutivo Mercantil 1 Acdo. Núm. Exp. 14/2026.
Just Marketing S.A. de C.V. Vs. Mapfre México S.A. Pago de Seguro Oralidad Mercantil 1 Acdo. en Amparo. Núm. Exp. 116/2026 Amparo Dirtecto Mapfre México S.A.
López López Juan de Dios Aurelio Vs. Jardín Guadalupano Sociedad Anónima de Capital Variable. Oral Civil 1 Acdo. Núm. Exp. 1046/2026.
Martínez Ponce Karla Elizabeth Vs. Salinas Ahumada Gerardo. Ejecutivo Mercantil 1 Acdo. Núm. Exp. 746/2026.
Medel Infante Ángel Vs. Padilla Martínez Reymundo. Ejecutivo Mercantil 1 Acdo. Núm. Exp. 905/2025.
Murra Garza Raymundo Vs. Banco Santander México Sa Institución de Banca Múltiple Grupo Financiero Santander México. Otros Oralidad Mercantil 1 Acdo. Núm. Exp. 360/2026.
Pérez Espinosa Arturo su Sucesión Vs. Seguros Ve por más Sa Grupo Financiero Ve por Más. Pago de Seguro Oralidad Mercantil 3 Acdos. Núm. Exp. 686/2026.
Productos Carnicos de Occidente, S. de R. L. de C.V. Vs. Márquez Arreola Kaory Estephanie y Alejandrez Michel Héctor. Oral Mercantil 1 Acdo. Núm. Exp. 976/2026.
Ramírez Vera Josefina Maritza Vs. Martínez Rodríguez Alberto. Otros Oralidad Civil 1 Acdo. Núm. Exp. 194/2022.
Secreto. Oral Mercantil 1 Acdo. Núm. Exp. 1072/2026.
Sistema de Crédito Automotriz S.A. de C.V. Vs. Mejía Granilla Michael Harold. Ejecutivo Mercantil Oral Oralidad Mercantil 1 Acdo. Núm. Exp. 616/2026.
Sociedad Financiera Campesina, S.A. de C.V., Sociedad Financiera de Objeto Múltiple, Entidad No Regulada Vs. Productora Belem, S. P. R. de R. L. y Coutiño López José Luis y Hernández Loya Josefina y Coutiño Hernández Karolina. Oral Mercantil 1 Acdo. Núm. Exp. 1074/2026.
Sofom Inbursa S.A. de C.V. Sofom Er Grupo Financiero Inbursa Vs. Prieta López Fernando. Otros Oralidad Mercantil 1 Acdo. Núm. Exp. 754/2025.
Sofoplus, S.A. P. I. de C.V., Sofom, E. R. Vs. Comercializadora Lebasi, S.A. de C.V. y Quintana Álvarez Marco Aurelio y Quintana Maya Isabel. Providencias Precautorias Civil 1 Acdo. Núm. Exp. 936/2026.

LA SECRETARIA DE ACUERDOS
LIC. LILIA AGUILAR RAMÍREZ

SECRETARÍA "C"
ACUERDOS DEL 2 DE SEPTIEMBRE DEL 2026

Administradora y Consultora de Negocios S.A. de C.V. Vs. Autobuses México Santa María Astahuacan y Anexas S.A. de C.V. Ejecutivo Mercantil Oral Oralidad Mercantil Acuerdo. 3 Acdos. Núm. Exp. 1288/2025.
Banc Afirme Sa Institución de Banca Múltiple Afirme Grupo Financiero Vs. Cracken Esports S.A. de C.V. y Reyes Rivas Marco Antonio. Providencias Precautorias Oral Mercantil Acuerdo. 1 Acdo. Núm. Exp. 1367/2025.
Banco Mercantil del Norte S a Institución de Banca Múltiple Grupo Financiero Banorte Vs. Hernández Castillo Cirio Marcos. Otros Oralidad Mercantil 1 Acdo. Núm. Exp. 327/2026.
Galindo García Juan Ernesto Vs. Medina González Arturo y Instituto de Seguridad y Servicios Sociales de Los Trabajadores del Estado. Prescrip. Positiva Oralidad Civil 1 Acdo. Núm. Exp. 638/2026.
Inmobiliaria Shaller S. de R. L. de C.V. Vs. Rose Reposteria S.A. de C.V. y García Domínguez Edgar. Resc. de Contrato Oralidad Mercantil 1 Acdo. Núm. Exp. 409/2026.
Litho Formas S.A. de C.V. Vs. Ibero Azteca 2000 S.A. de C.V. y Tt Inovations S.A. de C.V. y Roblicos Trading S.A. de C.V. Otros Oralidad Mercantil 2 Acdos. Núm. Exp. 407/2023 Tomo Iii.
Medina Hernández Manuel Vs. Nava Mellado Ismael. Ejecutivo Mercantil 1 Acdo. Núm. Exp. 608/2024.
Nr Finance México S.A. de C.V. Vs. Rojas Soria Jorge Alberto. Ejecutivo Mercantil Audiencia. 1 Acdo. Núm. Exp. 298/2026.
Operadora Falcón Sapi de C.V. Sofom Enr Vs. Anova Americas International Company S.A. de C.V. y Jqf Recycling S.A. de C.V. Ejecutivo Mercantil 1 Acdo. en Incidente. Núm. Exp. 517/2026 Providencias Precautorias.
Operadoras en Servicios Comerciales S.A. de C.V. Vs. Ramco Stamping de México S.A. de C.V. Otros Oralidad Mercantil Acuerdo. 1 Acdo. Núm. Exp. 237/2023.
Pasaje de Electrónica el Salvador S.A. de C.V. Vs. Rivera Negrete Mayra Alejandra y Rivera Negrete Paola. Ejecutivo Mercantil Oral Oralidad Mercantil Acuerdo. 1 Acdo. Núm. Exp. 767/2025.
Ruesga, Andrew, Ramos Vs. Bauser Business Travel, S.A. de C.V. Medios Preparatorios Mercantil 1 Acdo. Núm. Exp. 1062/2026.
Secreto. Oral Mercantil 1 Acdo. Núm. Exp. 1012/2026.
Secreto. Providencias Precautorias Mercantil 1 Acdo. Núm. Exp. 1026/2026.
Secreto. Ejecutivo Mercantil 1 Acdo. Núm. Exp. 1044/2026.
Secreto. Ejecutivo Mercantil 1 Acdo. en Incidente. Núm. Exp. 1044/2026 Providencias Precautorias.
Secreto. Ejecutivo Mercantil 1 Acdo. Núm. Exp. 1066/2026.

SOLO CONSULTA
SOLO CONSULTA
SOLO CONSULTA

Secreto. Providencias Precautorias Mercantil 1 Acdo. Núm. Exp. 1068/2026.
Secreto. Oral Mercantil 1 Acdo. Núm. Exp. 1070/2026.
Secreto. Ejecutivo Mercantil Oral Oralidad Mercantil Acuerdo. 1 Acdo. Núm. Exp. 279/2026.
Volkswagen Leasing S.A. de C.V. Vs. Ciuk Lan Gabriel. Cump. de Contrato Oralidad Mercantil Acuerdo. 1 Acdo. Núm. Exp. 887/2026.
Zimber Nissim Vs. Banco Santander México Sa Institución de Banca Múltiple Grupo Financiero Santander México. Otros Oralidad Mercantil Acuerdo. 2 Acdos. Núm. Exp. 469/2026.
AUDIENCIA
Si Vale México S.A. de C.V. Vs. Comercializadora Reviu S.A. de C.V. Otros Oralidad Mercantil. 1 Audiencia. Núm. Exp. 728/2024.
SENTENCIA DEFINITIVA DEL 02 DE SEPTIEMBRE DEL 2026
Si Vale México S.A. de C.V. Vs. Comercializadora Reviu S.A. de C.V. Otros Oralidad Mercantil 1 Núm. Exp. 728/2024

LA SECRETARIA DE ACUERDOS
LIC. LETICIA IRENE DÍAZ VÁZQUEZ

VIGÉSIMO SEGUNDO DE LO CIVIL DE PROCESO ORAL

SECRETARÍA "A"
ACUERDOS DEL 2 DE SEPTIEMBRE DEL 2026

Club Raqueta Vista Hermosa, Sociedad Anónima de Capital Variable. Vs. Barrera Montiel Ignacio. Oral Mercantil Respuesta Saf. 2 Acdos. Núm. Exp. 327/2019 Segundo Tomo.
Espinosa Otero Liv Mariana. Oral Mercantil 1 Acdo. Núm. Exp. 1074/2026.
Pérez Marroquín Herminia Vs. Banco Azteca Sa Institución de Banca Múltiple. Otros Oralidad Mercantil 1 Acdo. en Amparo. Núm. Exp. 177/2024 Cuad. Amp. Ind. 796/2026-III Prom Herminia Pérez Marroquín.
Posada de Lorencillo S.A. de C.V. Vs. Nacional Financiera, S.N.C. Institución de Banca de Desarrollo, como Fiduciaria del Fideicomiso para el Ahorro de Energía Eléctrica (Fide.) y Integración de Acciones Ecológicas, S.A. de C.V. Otros Oralidad Mercantil Amparo Directo. 1 Acdo. en Cuaderno_Amparo_Act. Núm. Exp. 274/2023 Amp. Direc. Posada de Lorencillo 29 Junio 26.
Posada de Lorencillo S.A. de C.V. Vs. Nacional Financiera, S.N.C. Institución de Banca de Desarrollo, como Fiduciaria del Fideicomiso para el Ahorro de Energía Eléctrica (Fide.) y Integración de Acciones Ecológicas, S.A. de C.V. Otros Oralidad Mercantil Amparo Directo. 1 Acdo. en Cuaderno_Amparo_Dem. Núm. Exp. 274/2023 Amp. Prom. Nacional Financiera.
Secreto. Ejecutivo Mercantil 1 Acdo. Núm. Exp. 1007/2026.
Secreto. Medios Preparatorios Mercantil 1 Acdo. Núm. Exp. 1017/2026.
Secreto. Ejecutivo Mercantil 1 Acdo. Núm. Exp. 1057/2026.
Secreto. Ejecutivo Mercantil Req. Doc. 1 Acdo. Núm. Exp. 1070/2026.
Secreto. Ejecutivo Mercantil Req. Doc. 1 Acdo. Núm. Exp. 1071/2026.
Secreto. Ejecutivo Mercantil 2 Acdos. Núm. Exp. 487/2025.
Secreto. Ejecutivo Mercantil Oral Oralidad Mercantil 1 Acdo. en Expedientillo. Núm. Exp. 617/2022.
Secreto. Ejecutivo Mercantil Oral Mercantil Autoriza Solo Expdllo. 1 Acdo. en Expedientillo. Núm. Exp. 617/2025.
Secreto. Providencias Precautorias Oral Mercantil Prorroga. 1 Acdo. Núm. Exp. 710/2023.
Secreto. Ejecutivo Mercantil Sicor. 1 Acdo. Núm. Exp. 877/2026.
Secreto. Ejecutivo Mercantil Sicor. 1 Acdo. en Incidente. Núm. Exp. 877/2026 Inc. de Providencias Precautorias.
Secreto. Ejecutivo Mercantil Respuesta Opc. 1 Acdo. Núm. Exp. 961/2026.
Secreto. Ejecutivo Mercantil Respuesta Opc. 1 Acdo. Núm. Exp. 977/2026.
Secreto. Ejecutivo Mercantil Oficio Opc. 1 Acdo. Núm. Exp. 981/2026.
Secreto. Ejecutivo Mercantil 1 Acdo. Núm. Exp. 991/2026.
Valle y Romo Rogelio Gregorio Vs. American Express Company (México), S.A. de C.V. y Chubb Seguros México, S.A. Medios Preparatorios Oral Mercantil Forma Expdllo. 1 Acdo. en Expedientillo. Núm. Exp. 410/2022.

LA SECRETARIA DE ACUERDOS
LIC. CYNTHIA CATALINA MÉNDEZ ANDRADE

SECRETARÍA "B"
ACUERDOS DEL 2 DE SEPTIEMBRE DEL 2026

Inmobiliaria Arcos Bosques S.A. de C.V. y Ci Banco, S.A. Institución de Banca Múltiple, como Fiduciario del Fideicomiso Número Cib/3605 Vs. Promotora Turística Rojomar S de R.L. de C.V. Oral Mercantil Informe Issste. 2 Acdos. Núm. Exp. 192/2026.
Laurel Vázquez Miguel Vs. Laurel Vázquez Porfirio. Proforma Oralidad Civil Copias Certificadas. 1 Acdo. Núm. Exp. 345/2024.
Lomas Automotriz S.A. de C.V. Vs. Novelo Rivas Ovidio Roberto. Oral Mercantil Cedula Sin Diligenciar. 1 Acdo. Núm. Exp. 962/2026.
Rangel Balmaceda Verónica Vs. Coronado Ma Enriqueta. Juris. Voluntaria Mercantil Oficios para Domicilio. 1 Acdo. Núm. Exp. 908/2026.
Secreto. Ejecutivo Mercantil Admisorio. 1 Acdo. Núm. Exp. 1005/2026.
Secreto. Ejecutivo Mercantil Prevencion. 1 Acdo. Núm. Exp. 1045/2026.
Secreto. Ejecutivo Mercantil Informe Imss. 1 Acdo. Núm. Exp. 1052/2025.
Secreto. Ejecutivo Mercantil Informe Cfe. 1 Acdo. Núm. Exp. 405/2025.
Secreto. Medios Preparatorios Mercantil Desecha. 1 Acdo. Núm. Exp. 935/2026.
Secreto. Ejecutivo Mercantil Admisorio. 1 Acdo. Núm. Exp. 958/2026.
Shasan Comercializadora S.A. de C.V. Vs. Grupo Aduanal Deeco Sociedad de Responsabilidad Limitada de Capital Variable. Ejecutivo Mercantil Oral Mercantil Autorización. 1 Acdo. Núm. Exp. 395/2025.
AUDIENCIA
Muñoz Monterrubio Alfredo Vs. Mexicana Mro S.A. de C.V. Aud. Medios Preparatorios Medios Preparatorios Mercantil. 1 Audiencia. Núm. Exp. 942/2026.

LA SECRETARIA DE ACUERDOS POR MINISTERIO DE LEY
LIC. CYNTHIA CATALINA MÉNDEZ ANDRADE

SECRETARÍA "C"
ACUERDOS DEL 2 DE SEPTIEMBRE DEL 2026

American Value de México S.A. de C.V. Vs. Banco Nacional de México Sa Integrante del Grupo Financiero Banamex. Oral Mercantil Acl. 1 Acdo. Núm. Exp. 139/2026.
Caja de Previsión de la Policía Preventiva de la Ciudad de México Vs. León Muñoz Nallely. Oral Civil Girar Oficios. 1 Acdo. Núm. Exp. 176/2026.
Espinosa Soto Eduardo Vs. García Barraza Adolfo. Ejecutivo Mercantil Oral Oralidad Mercantil Conf. 1 Acdo. Núm. Exp. 313/2019.
Instituto del Fondo Nacional para el Consumo de Los Trabajadores Vs. Vázquez Flores Óscar. Oral Mercantil Girar Oficios. 1 Acdo. Núm. Exp. 713/2026.
Morales Ojeda Brenda Vs. Consorcio Inmobiliario Cahsa S.A. de C.V. Oral Mercantil Exh. Edic Pro. 1 Acdo. Núm. Exp. 983/2025.
Muñoz García Concepción Vs. Zurich Aseguradora Mexicana S.A. de C.V. Otros Oralidad Mercantil Pro. 1 Acdo. en Cuaderno_Amparo_Act. Núm. Exp. 406/2024 Amparo Directo Actora.
Noriega Mondragón Guadalupe Vs. Hdi Seguros S.A. de C.V. Pago de Seguro Oralidad Mercantil Aud. Inci. 1 Acdo. Núm. Exp. 149/2024 Tomo Ii.
Secreto. Ejecutivo Mercantil Prevencion. 1 Acdo. Núm. Exp. 1043/2026.
Secreto. Ejecutivo Mercantil Correo Cnbv. 1 Acdo. en Incidente. Núm. Exp. 413/2026 Inc. Providencias Precautorias.
Secreto. Ejecutivo Mercantil Oral Oralidad Mercantil Elaborar Ced. 2 Acdos. Núm. Exp. 983/2024.
Secreto. Providencias Precautorias Mercantil Desechado. 1 Acdo. Núm. Exp. 983/2026.
Socafi S.A. de C.V. Vs. Estrella Hernández Andrés y Estrella Martínez Juan Andrésito y También Conocido como Juan Estrella Martínez. Ejecutivo Mercantil Bj. 1 Acdo. Núm. Exp. 930/2024.
Toribio Méndez Francisco Javier Vs. Muñoz Flores Javier. Ejecutivo Mercantil Sl. 2 Acdos. Núm. Exp. 743/2026.
AUDIENCIA
Morales Ojeda Brenda Vs. Consorcio Inmobiliario Cahsa S.A. de C.V. Aud. Prel Oral Mercantil. 1 Audiencia. Núm. Exp. 983/2025.
SENTENCIA INTERLOCUTORIA
Cuadra Arellano Arturo Vs. Banco Santander (México), S.A., Institución de Banca Múltiple, Grupo Financiero Santander México. Oral Mercantil Cumpli Amparo 1 Núm. Exp. 49/2021

LA SECRETARIA DE ACUERDOS
LIC. JANET RODRÍGUEZ PÉREZ

SOLO CONSULTA

VIGÉSIMO TERCERO DE LO CIVIL DE PROCESO ORAL

SECRETARÍA "A"
ACUERDOS DEL 2 DE SEPTIEMBRE DEL 2026

Banco Santander México Sa Institución de Banca Múltiple Grupo Financiero Santander México Vs. Chávez Nájera Octavio. Ejecutivo Mercantil Se Ordena Exhorto. 1 Acdo. Núm. Exp. 701/2025.
Colegio Britanico del Caribe A.C. Vs. Nacional Financiera, Sociedad Nacional de Crédito, en su Carácter de Fiduciaria del Gobierno Federal en el Fideicomiso Denominado Fondo Nacional de Fomento Al Turismo (Fonatur). Otros Oralidad Mercantil Concluido por Pago. 1 Acdo. Núm. Exp. 293/2025.
Cometra Servicios Integrales S.A. de C.V. Vs. Transportes Aeromar S.A. de C.V. Otros Oralidad Mercantil Solicita Copias. 1 Acdo. Núm. Exp. 238/2026.
Crimibe, S.A. de C.V. Vs. Fibra Enlace, S.A. de C.V. y Zayat Levy Emilia Judith. Cump. de Contrato Oralidad Mercantil Razon Actuarial. 2 Acdos. Núm. Exp. 787/2026.
Domínguez Rodríguez Daniel Vs. Barichara Trajes de Baño S.A. de C.V. y Montes Barahona María Clara. Otros Oralidad Mercantil No Ha Lugar. 1 Acdo. en Expedientillo. Núm. Exp. 544/2024.
Instituto del Fondo Nacional para el Consumo de Los Trabajadores Vs. García Rosas Érika Daniela. Otros Oralidad Mercantil Ordena Cedula. 1 Acdo. Núm. Exp. 268/2026.
Instituto del Fondo Nacional para el Consumo de Los Trabajadores Vs. Vázquez González Cinthia Paloma. Otros Oralidad Mercantil Ratifique Escrito. 1 Acdo. Núm. Exp. 271/2026.
Laboratorios Jayor, S.A. de C.V. Vs. Farmacia París, S.A. de C.V. Otros Oralidad Mercantil Ordena Oficio. 1 Acdo. en Expedientillo. Núm. Exp. 727/2022.
Martínez Cambron Luis Enrique. Otros Oralidad Mercantil Se Ordena Oficio. 1 Acdo. en Amparo. Núm. Exp. 606/2026 Cuad. de Ampro 606-2026-7a.
Muñoz Navarrete Rafael Vs. Robles Carrillo Anais. Medios Preparatorios Mercantil Razon Actuarial. Se Señala Nueva Fecha de Audiencia. 1 Acdo. Núm. Exp. 949/2026.
Nacional Monte de Piedad I a P Vs. Martínez González Jaime. Juris. Voluntaria Oral Civil Ordena Cedula Previa Cita. 2 Acdos. Núm. Exp. 761/2025.
Pantoja Fernández María Guadalupe Sucesión Vs. Inmuebles Ardoma, S.A. de C. V. y Comercios Super Neto, S.A. de C.V. y Tiendas Super Precio S.A. de C.V. Oral Mercantil Respuesta Oficio. 1 Acdo. Núm. Exp. 334/2026.
Patiño Castillo Luis Fernando Vs. Aceves Castro Dionivia Rosario. Ejecutivo Mercantil Autorización. 1 Acdo. Núm. Exp. 199/2026.
Rivera Correa Eduardo Armando y Silva Sampayo Minerva Vs. Martínez Callejas Juan Carlos y Rosas Ramírez María de Lourdes. Proforma Oralidad Civil Admite. 1 Acdo. Núm. Exp. 973/2026.
Secreto. Providencias Precautorias Mercantil Admite. 1 Acdo. Núm. Exp. 1008/2026.
Secreto. Ejecutivo Mercantil Prevencion. 1 Acdo. Núm. Exp. 1041/2026.
Secreto. Providencias Precautorias Mercantil Admite. 1 Acdo. Núm. Exp. 1050/2026.
Secreto. Providencias Precautorias Mercantil Requerimiento. 1 Acdo. Núm. Exp. 1080/2026.
Secreto. Ejecutivo Mercantil Oral Oralidad Mercantil Acuse de Envio de Correro Electrónico Archivo Judicial. 1 Acdo. Núm. Exp. 179/2022.
Secreto. Ejecutivo Mercantil Autorización. 1 Acdo. Núm. Exp. 617/2025.
Toyota Financial Services México S.A. de C.V. Vs. Dávalos Gómez Juan Antonio. Ejecutivo Mercantil Respuesta Oficios. 1 Acdo. Núm. Exp. 191/2025.
Toyota Financial Services México S.A. de C.V. Vs. Gerardo Santiago Amada Rocio. Ejecutivo Mercantil Exhibe Minuta. 1 Acdo. Núm. Exp. 691/2026.
AUDIENCIA
Candas Díaz Óscar Vs. Olivares Castro Carolina Isabel. Acta de Aud. de Remate Ejecutivo Mercantil. 1 Audiencia. Núm. Exp. 939/2025.

LA SECRETARIA DE ACUERDOS
LIC. PERLA ADRIANA PIÑAS ORTÍZ

SECRETARÍA "B"
ACUERDOS DEL 2 DE SEPTIEMBRE DEL 2026

Arrendamiento Tactico Sas Vs. Blue Cat Automotive S de R.L. de C.V. y Vela Rabadán Iska Nadshelli y Rabadán Salgado Carlota. Otros Oralidad Mercantil Ced. Practicada. 3 Acdos. Núm. Exp. 884/2026.
Banco Covalto Sa Institución de Banca Múltiple Vs. Quintero Carmona Laura Liliana y Salazar Quintero Maximiliano. Providencias Precautorias Oral Mercantil Desistimiento de la Instancia. 1 Acdo. Núm. Exp. 486/2025.
Banco Mercantil del Norte Sa Institución de Banca Múltiple Grupo Financiero Banorte Vs. Kadmos Corporativo S de R.L. de C.V. y Castellanos Machuca Ana Isabel. Ejecutivo Mercantil Oral Oralidad Mercantil Desistimiento de la Instancia. 1 Acdo. Núm. Exp. 215/2026.
BBVA Leasing México S.A. de C.V. Vs. Mi Llanta S.A. de C.V. y Azuela Córdova Leonel y Grupo Brisa S.A. de C.V. Otros Oralidad Mercantil Autorización. 1 Acdo. Núm. Exp. 84/2025 Tomo Ii.
González Belman Lyssette Vs. Sánchez Martínez Luis Iván. Medios Preparatorios Mercantil Ced. Sin Diligenciar. 1 Acdo. Núm. Exp. 374/2026.
Hartrodt México S.A. de C.V. Vs. Jawas Sapi de C.V. y Facha García Roberto. Cump. de Contrato Oralidad Mercantil Reconocer Escrito. 1 Acdo. Núm. Exp. 851/2026.
Herrera Corona Óscar Vs. Ortiz Alfaro José Luis y Alfaro Camargo Irma. Otros Oralidad Civil Ced. Sin Diligenciar. 1 Acdo. Núm. Exp. 1078/2025.
Macedo Hernández Ofelia Vs. BBVA México Sa Institución de Banca Múltiple Grupo Financiero BBVA México. Otros Oralidad Mercantil Ced. Practicada. 1 Acdo. Núm. Exp. 845/2026.
Proveedora Genus S.A. de C.V. Vs. Clínica Quirurgica Berlin S.A. de C.V. Otros Oralidad Mercantil Ced. de Nueva Cuenta. 1 Acdo. Núm. Exp. 116/2026.
Ramírez Espíndola José Natividad Vs. Servicios Globales de América S.A. de C.V. También Conocida como Global Services Providers S.A. de C.V. Otros Oralidad Mercantil Ced. de Nueva Cuenta. 1 Acdo. Núm. Exp. 551/2026.
Reyes Bustos David Vs. Reparación Automotriz 46 S.A. de C.V. y Álvarez Reyes Publio Erick y Oropeza Martínez Marco. Otros Oralidad Mercantil Vista Actora. 2 Acdos. Núm. Exp. 1306/2025.
Secreto. Ejecutivo Mercantil Prevención. 1 Acdo. Núm. Exp. 1078/2026.
Secreto. Ejecutivo Mercantil Autorización. 1 Acdo. Núm. Exp. 1171/2025.
Secreto. Ejecutivo Mercantil Oral Oralidad Mercantil Ced. Sin Diligenciar. 2 Acdos. Núm. Exp. 119/2026.
Secreto. Ejecutivo Mercantil Autorización. 1 Acdo. Núm. Exp. 1213/2025.
Secreto. Ejecutivo Mercantil Autorización. 1 Acdo. Núm. Exp. 1219/2025.
Secreto. Ejecutivo Mercantil Autorización. 1 Acdo. Núm. Exp. 122/2026.
Secreto. Ejecutivo Mercantil Autorización. 1 Acdo. Núm. Exp. 1240/2025.
Secreto. Ejecutivo Mercantil Autorización. 1 Acdo. Núm. Exp. 191/2026.
Secreto. Ejecutivo Mercantil Exh. Sin Diligenciar. 1 Acdo. Núm. Exp. 248/2026.
Secreto. Ejecutivo Mercantil Autorización. 1 Acdo. Núm. Exp. 290/2026.
Secreto. Ejecutivo Mercantil Autorización. 1 Acdo. Núm. Exp. 512/2026.
Secreto. Ejecutivo Mercantil Autorización. 1 Acdo. Núm. Exp. 524/2026.
Secreto. Ejecutivo Mercantil Autorización. 1 Acdo. Núm. Exp. 533/2026.
Secreto. Ejecutivo Mercantil Exh. Sin Diligenciar. 1 Acdo. Núm. Exp. 569/2026.
Secreto. Ejecutivo Mercantil Autorización. 1 Acdo. Núm. Exp. 741/2025.
Secreto. Ejecutivo Mercantil Autorización. 1 Acdo. Núm. Exp. 809/2026.
Secreto. Ejecutivo Mercantil Autorización. 1 Acdo. Núm. Exp. 932/2026.
Trefilados Inoxidables de México, Sociedad Anónima de Capital Variable. Otros Oralidad Mercantil Acuse de Recibido. 1 Acdo. en Amparo. Núm. Exp. 1241/2026 1241/2026-N.
NO PUBLICADOS
Caja de Previsión de la Policía Preventiva de la Ciudad de México Vs. Pérez Arriaga Claudia. Otros Oralidad Civil Oficios de Localización. 1 Acdo. Núm. Exp. 692/2026.
Carranco Martínez Alexis Vs. Vázquez Motte Yazmín. Ejecutivo Mercantil Contestación de Demanda. 1 Acdo. Núm. Exp. 1015/2025.
Centro de Estudios Científicos y Clínicos Pharma, S.A. de C.V. Vs. Alternavida, S.A. de C.V. Otros Oralidad Mercantil Autorizados Actora. 1 Acdo. en Amparo. Núm. Exp. 402/2022 Bis 2.
Dicipa, S.A. de C.V. Vs. Biolife Technologies, S.A. de C.V. y Olvera Mendoza Sergio Eduardo. Ejecutivo Mercantil Desahogo Vista Excepciones y Defensas. 2 Acdos. Núm. Exp. 446/2026.
Elizondo Guerrero Antonio Vs. Qualitas Compañía de Seguros S.A. de C.V. Otros Oralidad Mercantil Exh. Sin Diligenciar. 3 Acdos. en Expedientillo. Núm. Exp. 668/2023.

SOLO CONSULTA

Gm Financial de México S.A. de C.V. Sociedad Financiera de Objeto Múltiple Entidad Regulada Vs. Rangel González Jenny. Otros Oralidad Mercantil Admisorio. 1 Acdo. Núm. Exp. 947/2026.
Secreto. Ejecutivo Mercantil Oral Oralidad Mercantil Autorizaciones Actora. 1 Acdo. Núm. Exp. 704/2026.
Secreto. Ejecutivo Mercantil Admisorio. 1 Acdo. Núm. Exp. 860/2026.
Secreto. Ejecutivo Mercantil Sicor Actora. 1 Acdo. Núm. Exp. 872/2026.
Secreto. Ejecutivo Mercantil Requerimiento. 1 Acdo. Núm. Exp. 941/2026.
AUDIENCIA NO PUBLICADA
Martínez Rodríguez Miguel Ángel Vs. López Juárez María Neida y Acero Vera Fernando. Acta y Aud. Prelim. Prescrip. Positiva Oralidad Civil. 1 Audiencia. Núm. Exp. 1357/2025.

EL SECRETARIO DE ACUERDOS
LIC. JAVIER SÁNCHEZ ROSENDO

SECRETARÍA "C"
ACUERDOS DEL 2 DE SEPTIEMBRE DEL 2026

Banco Santander (México) S.A. Institución de Banca Múltiple, Grupo Financiero Santander México Vs. Marco Antonio Gutiérrez Gaytán y Laura María de Guadalupe Gallardo Pesqueira. Ejecutivo Mercantil Oral Oralidad Mercantil Acuse Recepción Siara. 1 Acdo. Núm. Exp. 42/2019 Tomo Iii.
Castro Zamudio Eduardo. Otros Oralidad Mercantil Sobresee Amparo. 1 Acdo. en Amparo. Núm. Exp. 793/2024 793-2024-Iii.
Cervezas Cuauhtémoc Moctezuma S.A. de C.V. Vs. Operadora Centros de Consumo Palemon S.A. de C.V. y Gabriel Goldschmied y Rodríguez y/o Gabriel Goldschmied Rodríguez. Ejecutivo Mercantil Oral Oralidad Mercantil Acuse Recepción Siara. 1 Acdo. Núm. Exp. 612/2026.
Chapa Montes Paola Minerva Vs. Recuperación de Cartera Inmediata S.A. de C.V. Resc. de Contrato Oralidad Mercantil Autr. Sexto Párrafo. 1 Acdo. Núm. Exp. 862/2025.
Delgado Ibarguen Rubén Vs. Tenorio Velázquez Luis Enrique. Ejecutivo Mercantil Oral Oralidad Mercantil Sobresee Amparo. 2 Acdos. en Cuaderno_Amparo_Dem. Núm. Exp. 942/2024.
Edenred México S.A. de C.V. Vs. Master Shoping Paul S.A. de C.V. y Mejía Aceves Manuel. Ejecutivo Mercantil Oral Oralidad Mercantil Oficio Multa. 1 Acdo. Núm. Exp. 370/2022 Tomo Ii.
Garduño Ortega Arturo Vs. Vargas Bezanilla Mauricio y Hernández Álvarez Mariano Jesús. Ejecutivo Mercantil Oral Oralidad Mercantil Infundado Recurso de Inconformidad-Remitir Acuse. 1 Acdo. en Cuaderno_Amparo_Dem. Núm. Exp. 420/2024 Bis.
Hernández Montes Roque Vicente Vs. Remates Glb S.A. de C.V. y También Conocido como Glb Patrimonial. Resc. de Contrato Oralidad Mercantil Proporciona Datos. 1 Acdo. Núm. Exp. 920/2025.
Hurtado Isturiz Maryori Anahit Vs. Capital Fund Xxxv S.A. de C.V. y Capital Fund Xvii Sociedad Anónima Promotora de Inversión de Capital Variable y Cruz Cruz Concepción Maribel y Trujillo Sánchez Belén Yésica. Resc. de Contrato Oralidad Civil Cedula Sin Practicar. 4 Acdos. Núm. Exp. 501/2026.
Ingeniería Integral en Proyectos Raa S.A. de C.V. Vs. Compañía Integra Soluciones S.A. de C.V. Oral Mercantil Expidanse Copias. 1 Acdo. Núm. Exp. 295/2021 Tomo Iii.
Pantoja Marmolejo Claudia Azucena Vs. María Magdalena Pavia Amador y Gerardo Bañuelos Valtierra. Oral Civil Oficio Notario-Escritura a Revisión. 1 Acdo. Núm. Exp. 678/2019.
Ruíz Ruiz Alejandro Vs. Buendía Llaguno Leslie Eugenia. Oral Civil Comparecencia. 1 Acdo. Núm. Exp. 490/2021.
Secreto. Ejecutivo Mercantil Requerimiento. 1 Acdo. Núm. Exp. 1034/2026.
Secreto. Providencias Precautorias Mercantil Requerimiento. 1 Acdo. Núm. Exp. 1055/2026.
Secreto. Providencias Precautorias Mercantil Requerimiento. 1 Acdo. Núm. Exp. 1064/2026.
Secreto. Ejecutivo Mercantil Requerimiento. 1 Acdo. Núm. Exp. 1079/2026.
Unagra, S.A. de C.V. Sociedad Financiera Popular Vs. Ochoa de la Mora José. Ejecutivo Mercantil Oral Oralidad Mercantil Girese Oficio Dirección de Multas. 1 Acdo. Núm. Exp. 38/2020.
Vargas Ilizaliturri José Victor Vs. Guerrero Zamudio Jorge Francisco. Oral Mercantil Requerimiento. 1 Acdo. Núm. Exp. 1046/2026.
Vistamerica S de R.L. Vs. Loaiza B Co S de R.L. de C.V. Otros Oralidad Mercantil Convn. Ratifiquen Las Partes. 1 Acdo. Núm. Exp. 729/2026.
NO PUBLICADOS
Uraga Romero Irene Vs. Ángeles Miranda Lucila y Guzmán Huerta Víctor Hugo y Vidaña Luna Alejandro José y Notario Público 106 del Estado de Oaxaca Con Residencia en el Municipio de Cosolapa Distrito de Tuxtepec y León Peredo Esperanza su Sucesión y León Velasco Mario Ramón y Quien También Acostumbra Usar el Nombre de Ramón León Velasco y Registro Público de la Propiedad y de Comercio de la Ciudad de México. Nul. de Contrato Oralidad Civil Desechado. 1 Acdo. Núm. Exp. 989/2026.
Vistamerica S de R.L. Vs. Loaiza B Co S de R.L. de C.V. Otros Oralidad Mercantil Contestación. 1 Acdo. Núm. Exp. 729/2026.

LA SECRETARIA DE ACUERDOS
LIC. SILVIA KARINA FERNÁNDEZ LÓPEZ

VIGÉSIMO CUARTO DE LO CIVIL DE PROCESO ORAL

SECRETARÍA "A"
ACUERDOS DEL 2 DE SEPTIEMBRE DEL 2026

Cf Tech S.A. de C.V. Sofom Enr Vs. On Track Tech S.A. de C.V. y Calderón Torres Ricardo. Oral Mercantil Concluido por Pago de Lo Convenido. 1 Acdo. Núm. Exp. 934/2025.
Condominio Vsc 300 A.C. Vs. Pérez Rodríguez Ernesto. Oral Mercantil Razón Actuarial. 1 Acdo. Núm. Exp. 877/2025.
García Sosa Jorge Raúl Vs. Axxa Seguros S.A. de C.V. Oral Mercantil Computo. 2 Acdos. Núm. Exp. 944/2026.
López Gil María del Consuelo Vs. Allianz México Sa Compañía de Seguros. Oral Mercantil Admisorio. 1 Acdo. Núm. Exp. 1051/2026.
Medina Herrera Ramón Vs. Banco Nacional de México Sa Integrante del Grupo Financiero Banamex. Oral Mercantil Minuta. 1 Acdo. Núm. Exp. 131/2026.
Montes y Márquez Asociados, Profesionales en Cobranza y Centros de Contacto, S.A. de C.V. Vs. Arc Consultores Contables S. C. y Vázquez Ramírez Anna Karen. Oral Mercantil Prevención. 1 Acdo. Núm. Exp. 1007/2026.
Operadora de Hospitales Ángeles S.A. de C.V. Vs. Sánchez Joan Óscar y Munguía Licóna Prima Eva y Sánchez Munguía Susana Jivian. Ejecutivo Mercantil Razón Actuarial. 1 Acdo. Núm. Exp. 164/2025.
Secreto. Ejecutivo Mercantil Oral Oralidad Mercantil Requerimiento Doc. Orig. 1 Acdo. Núm. Exp. 1054/2026.
Secreto. Ejecutivo Mercantil Caducidad. 1 Acdo. Núm. Exp. 1061/2025.
Secreto. Ejecutivo Mercantil 1 Acdo. en Expedientillo. Núm. Exp. 11/2025 Providencias Precautorias.
Secreto. Ejecutivo Mercantil Of. Brx. 2 Acdos. Núm. Exp. 1357/2025 Providencias Precautorias.
Secreto. Ejecutivo Mercantil Autoriza. 1 Acdo. Núm. Exp. 17/2026.
Secreto. Ejecutivo Mercantil Autoriza. 1 Acdo. Núm. Exp. 191/2026.
Secreto. Oral Mercantil Of Brx. 2 Acdos. Núm. Exp. 454/2026 Bis. 1 Providencias Precautorias.
Secreto. Ejecutivo Mercantil Autoriza. 1 Acdo. Núm. Exp. 587/2025.
Secreto. Ejecutivo Mercantil Autoriza. 1 Acdo. Núm. Exp. 61/2025.
Secreto. Providencias Precautorias Oral Mercantil Comparecencia. 1 Acdo. Núm. Exp. 671/2026.
Secreto. Providencias Precautorias Oral Mercantil Ced. Sin Dilig. y Elaborar Ced. 1 Acdo. Núm. Exp. 677/2026.
Secreto. Oral Mercantil Ced. Sin Dilig. y Elaborar Ced. 1 Acdo. Núm. Exp. 687/2026 Bis. 1 Providencias Precautorias.
Secreto. Providencias Precautorias Oral Mercantil Elaborar Ced. 1 Acdo. Núm. Exp. 764/2026.
Secreto. Ejecutivo Mercantil Autoriza. 1 Acdo. Núm. Exp. 791/2025.
Secreto. Ejecutivo Mercantil Caducidad. 1 Acdo. Núm. Exp. 957/2025.
Secreto. Providencias Precautorias Oral Mercantil Desechamiento. 1 Acdo. Núm. Exp. 997/2026.
AUDIENCIA
Maciel Villegas Héctor Alfredo Vs. Trejo Camacho Eduardo Raúl. Desahogo Vista Excep. y Aud. Prelim. Ejecutivo Mercantil. 1 Audiencia. Núm. Exp. 284/2026.

LA SECRETARIA DE ACUERDOS
LIC. ROSARIO ADRIANA CARPIO CARPIO

SECRETARÍA "B"
ACUERDOS DEL 2 DE SEPTIEMBRE DEL 2026

BBVA México Sa Institución de Banca Múltiple Grupo Financiero BBVA México Vs. Ramiro Montes José Antonio. Oral Mercantil Turno. 1 Acdo. Núm. Exp. 385/2025.

SOLO CONSULTA

Cf Tech S.A. de C.V. Sofom Enr. Vs. Bajamex Capital Corp S. de R. L. de C.V. y Hurtado Ceja Francisco. Oral Civil Requerimiento. 1 Acdo. Núm. Exp. 1065/2026.
Esquivel Cuevas Eulalia Vs. Dorantes Cervantes Altagracia su Sucesion. Oral Civil Admisorio/Cédula. 1 Acdo. Núm. Exp. 942/2026.
Ima Especialistas en Electrificación Ferroviaria, S.A. de C.V. Vs. BBVA México, S.A. Institución de Banca Múltiple, Grupo Financiero BBVA México. Oral Mercantil Remitir Exp. y Documentos. 1 Acdo. en Amparo. Núm. Exp. 365/2025 Amparo Directo Demandada.
Licóna Lara Héctor Vs. Velázquez Garaña María Isabel. Oral Civil Prevencion. 1 Acdo. Núm. Exp. 1035/2026.
Moreno Miramóntes Rosalinda Vs. Portillo Ramírez Jacqueline y Enríquez Espinoza Marco Antonio y Portillo Ramírez Estefania. Oral Civil Dada Nueva Cuenta. 1 Acdo. en Seccion_De_Ejecucion. Núm. Exp. 168/2025 Secc. de Ejecución.
Nr Finance México S.A. de C.V. Vs. Hernández Cruz Silvia. Ejecutivo Mercantil Autorizacion. 1 Acdo. Núm. Exp. 452/2026.
Repsol Downstream México S.A. de C.V. Vs. Servicios el Quijay S.A. de C.V. Oral Mercantil 1 Acdo. Núm. Exp. 265/2020 Tomo Ii.
Salazar Santoyo Iván Emmanuel Vs. Quiroz Genes Jair. Oral Mercantil Turno. 1 Acdo. Núm. Exp. 908/2026.
Saucedo Moreno José Alberto Vs. Chubb Seguros México S.A. Oral Civil Formar Expdllo. 1 Acdo. en Expedientillo. Núm. Exp. 88/2026 Expedientillo.
Secreto. Ejecutivo Mercantil Admisorio/Cédula. 1 Acdo. Núm. Exp. 1015/2026.
Secreto. Ejecutivo Mercantil Requerimiento. 1 Acdo. Núm. Exp. 1068/2026.
Secreto. Ejecutivo Mercantil Requerimiento. 1 Acdo. Núm. Exp. 1072/2026.
Secreto. Ejecutivo Mercantil Caducidad. 1 Acdo. Núm. Exp. 1185/2025.
Secreto. Ejecutivo Mercantil Autorizacion. 1 Acdo. Núm. Exp. 122/2026.
Secreto. Ejecutivo Mercantil Oral Oralidad Mercantil Informe Se. 1 Acdo. Núm. Exp. 1345/2025.
Secreto. Oral Mercantil Sala Aclara Auto. 1 Acdo. en Incidente. Núm. Exp. 1352/2025 Inc. de Providencias Precautorias.
Secreto. Ejecutivo Mercantil Turno. 1 Acdo. Núm. Exp. 208/2026.
Secreto. Ejecutivo Mercantil Autorizacion. 1 Acdo. Núm. Exp. 258/2026.
Secreto. Ejecutivo Mercantil Autorizacion. 1 Acdo. Núm. Exp. 282/2026.
Secreto. Ejecutivo Mercantil Rebeldia. 1 Acdo. Núm. Exp. 315/2025.
Secreto. Ejecutivo Mercantil Autorizacion. 1 Acdo. Núm. Exp. 32/2026.
Secreto. Ejecutivo Mercantil 1 Acdo. en Incidente. Núm. Exp. 332/2026 Cuad. Incidental de Providencias Precautorias.
Secreto. Ejecutivo Mercantil Caducidad. 1 Acdo. Núm. Exp. 492/2025.
Secreto. Ejecutivo Mercantil Autorizacion. 1 Acdo. Núm. Exp. 518/2026.
Secreto. Ejecutivo Mercantil Autorizacion. 1 Acdo. Núm. Exp. 728/2025.
Secreto. Ejecutivo Mercantil Caducidad. 1 Acdo. Núm. Exp. 752/2024.
Secreto. Ejecutivo Mercantil Autorizacion. 1 Acdo. Núm. Exp. 755/2024.
Secreto. Ejecutivo Mercantil Ratificado que Sea. 1 Acdo. Núm. Exp. 792/2025.
Secreto. Ejecutivo Mercantil Autr. Sicor. 1 Acdo. Núm. Exp. 832/2026.
Secreto. Ejecutivo Mercantil Autorizacion. 1 Acdo. Núm. Exp. 852/2026.
Tecnología y Calidad en Salud S.A. de C.V. Vs. Beckman Coulter de México S.A. de C.V. Oral Mercantil Turno. 1 Acdo. Núm. Exp. 845/2026.
AUDIENCIA
Arbokel, S.A. de C.V. Vs. Lob Footwear, S.A. de C.V. y Torres Garibay Rogelio Ignacio. Aud. de Juic. Oral Mercantil. 1 Audiencia. Núm. Exp. 622/2025.

SENTENCIA DEFINITIVA DEL 02 DE SEPTIEMBRE DEL 2026

Arbokel, S.A. de C.V. Vs. Lob Footwear, S.A. de C.V. y Torres Garibay Rogelio Ignacio. Oral Mercantil Sent. Def. 1 Núm. Exp. 622 /2025

EL SECRETARIO DE ACUERDOS
LIC. FRANCISCO NERI SÁNCHEZ

SECRETARÍA "C"
ACUERDOS DEL 2 DE SEPTIEMBRE DEL 2026

. Oral Civil Amparo. 1 Acdo. en Amparo. Núm. Exp. 793/2024 Bis. 1 Amparo Indirecto 793/2024-I.
Alamilla Cruz Ángel Ariel Vs. Ramírez Ortiz Jorge Adrián. Ejecutivo Mercantil Requerimiento. 1 Acdo. Núm. Exp. 1073/2026.
Ángeles Chávez Alfredo Vs. Grupo Lujamo S.A. de C.V. y Jaramillo Mondragón Lizbeth. Ejecutivo Mercantil 1 Acdo. Núm. Exp. 233/2026.
Arias Balderas David Armando Vs. Metlife México S.A. de C.V. Oral Mercantil Vista Inc. de Liquidación de la Suerte Principal. 1 Acdo. Núm. Exp. 350/2025.
Assadi Carrera Ámir Falah Vs. Halphen Weisz Sandro Simón y Ley Vázquez Catalina Guiski. Ejecutivo Mercantil Oficio a Disposicion. 1 Acdo. Núm. Exp. 1153/2025.
Banco Mercantil del Norte S.A., Institución de Banca Múltiple, Grupo Financiero Banorte Vs. Inmobiliaria Densua S.A. de C.V. y González Salgado Sergio Adalberto. Ejecutivo Mercantil Of a Disp. 1 Acdo. en Incidente. Núm. Exp. 1080/2025 Bis. 1 Inc. de Providencias Precautorias.
Banco Plata Sa Institución de Banca Múltiple Vs. Altamirano Zárate César Roberto. Providencias Precautorias Oral Mercantil Amparo. 1 Acdo. Núm. Exp. 830/2026.
Banco Santander México Sa Institución de Banca Múltiple Grupo Financiero Santander México Vs. Plascencia Zetina Rodrigo Armando. Ejecutivo Mercantil 1 Acdo. Núm. Exp. 799/2026.
Corporativo Laudex Sapi de C.V. Sofom Enr Vs. Ríos Flores Juan Jesús y Ríos Flores Mónica. Oral Mercantil 1 Acdo. Núm. Exp. 60/2023.
Corral Canales Ana Paula Vs. Mr Pay S.A. de C.V. Oral Mercantil Amparo. 1 Acdo. en Amparo. Núm. Exp. 343/2026 Bis. 1 Amparo Indirecto 684/2026.
Desarrollo del Crédito Sustentable S.A. de C.V. Sofcom Enr Vs. Cosme Pérez Saúl Odilón. Ejecutivo Mercantil Oral Oralidad Mercantil 1 Acdo. Núm. Exp. 1256/2025.
Díaz Vera Miguel Ángel Vs. Morales Lozada Juan Alberto. Jurisdiccción Voluntaria Oral Mercantil 1 Acdo. Núm. Exp. 346/2026.
Florez Vázquez María de la Luz Vs. Corporate Lead Generation Programs And Marketing Solutions S.A. de C.V. Oral Mercantil 1 Acdo. en Amparo. Núm. Exp. 13/2024 Bis. 3 Amparo Indirecto 1021/2025-V.
Grupo Gayosso, S.A. de C.V. Ejecutivo Mercantil 2 Acdos. Núm. Exp. 586/2024.
Hernández Ambriz Arturo Vs. Idf Servicios Sapi de C.V. y Moneyman. Oral Mercantil 2 Acdos. Núm. Exp. 460/2026.
Kubo Financiero S.A. de C.V. Sfp Vs. Gómez Guerrero Montserratt Alexandra. Oral Mercantil 1 Acdo. Núm. Exp. 843/2024.
López Padilla Sara Leonor Vs. Medina Almazán Jesús Fernando. Oral Mercantil 1 Acdo. en Expedientillo. Núm. Exp. 696/2025 I.
Manríquez Rivas Julio César Vs. García Herrero José Francisco y Herrero y Moncada María Luisa de la Cruz. Ejecutivo Mercantil Oral Oralidad Mercantil 1 Acdo. Núm. Exp. 829/2025.
Matías Ortega Nallely Joahna Vs. Banco Santander México Sa Institución de Banca Múltiple Grupo Financiero Santander México. Ejecutivo Mercantil 1 Acdo. Núm. Exp. 346/2025.
Mercoletti S.A. de C.V. Vs. Multi Supplies S.A. de C.V., Martínez Mendoza Rubén Eduardo, Marín Mora Ricardo. Oral Mercantil 2 Acdos. en Expedientillo. Núm. Exp. 636/2019 Bis. 2 Expedientillo.
Nr Finance México S.A. de C.V. Vs. Cantú Guevara Víctor Gerardo. Ejecutivo Mercantil Requerimiento. 1 Acdo. Núm. Exp. 1070/2026.
Nr Finance México S.A. de C.V. Vs. Huicochea Espinoza Minerva. Ejecutivo Mercantil 1 Acdo. Núm. Exp. 1146/2025.
Paredes González Bertha Alicia su Sucesión y Paredes y González José Mateo Luis y del Niño de Jesús Paredes González Paula Teresita Vs. Seguros Banorte S.A. de C.V. Oral Mercantil 1 Acdo. Núm. Exp. 910/2026.
Ramírez Gómez Claudia Vs. Galindo Flores Jorge. Oral Mercantil 1 Acdo. Núm. Exp. 983/2026.
Ramírez Sánchez Andrea Nataly Vs. Pichardo Méndez Marco Antonio y Murillo Gálvez Víctor Manuel. Oral Civil 1 Acdo. Núm. Exp. 310/2025.
Secreto. Ejecutivo Mercantil 1 Acdo. Núm. Exp. 1066/2026.
Secreto. Ejecutivo Mercantil 1 Acdo. Núm. Exp. 1080/2025.
Secreto. Ejecutivo Mercantil 1 Acdo. Núm. Exp. 1213/2025.
Secreto. Ejecutivo Mercantil Ced a Disposicion. 1 Acdo. Núm. Exp. 19/2025.
Secreto. Ejecutivo Mercantil 1 Acdo. Núm. Exp. 206/2026.
Secreto. Ejecutivo Mercantil 1 Acdo. Núm. Exp. 386/2026.
Secreto. Ejecutivo Mercantil Ced a Disposicion. 1 Acdo. Núm. Exp. 946/2026.
Viche Sánchez Verónica Vs. Grupo Marzuz S.A. de C.V. Oral Mercantil 1 Acdo. Núm. Exp. 479/2023.
Zapata Marticorena Perla Angélica Vs. Contreras Rivera César. Oral Civil Of a Disp. 1 Acdo. Núm. Exp. 340/2022.

SOLO CONSULTA
SOLO CONSULTA
SOLO CONSULTA

NO PUBLICADO
Maurel Rodríguez Silvia Ivonne Vs. García Montero Davicela. Oral Civil 1 Acdo. en Expedientillo. Núm. Exp. 979/2026 Bis. 1.

EL SECRETARIO DE ACUERDOS
LIC. JOSÉ LUIS ÁNGELES ORTIZ

VIGÉSIMO QUINTO DE LO CIVIL DE PROCESO ORAL

SECRETARÍA "A"
ACUERDOS DEL 2 DE SEPTIEMBRE DEL 2026

Cárdenas Anzola Luisa Carolina Vs. Espacio y Comunidad Urbana Sapi de C.V. Ejecutivo Mercantil Oral Oralidad Mercantil 1 Acdo. Núm. Exp. 210/2025.
Cárdenas Anzola Luisa Carolina Vs. Espacio y Comunidad Urbana Sapi de C.V. Ejecutivo Mercantil Oral Oralidad Mercantil 1 Acdo. en Cuaderno_Amparo_Dem. Núm. Exp. 210/2025 Amparo Directo Promov. por Parte Dem. en contra de Sent.
Communitas Aurum Sapi de C.V. Institución de Financiamiento Colectivo Vs. Armenta Colín Cecilia Priscila. Ejecutivo Mercantil Oral Oralidad Mercantil 1 Acdo. Núm. Exp. 1034/2026.
Equipos para Codigos de Barra y Consumibles Sas de C.V. Vs. Gsb Services México S.A. de C.V. Otros Oralidad Mercantil Cuad. de Amp. Dc. 129/2026. 1 Acdo. en Cuaderno_Amparo_Dem. Núm. Exp. 1011/2025 Cuad. de Amp. de la Demandada.
Jeong Park Gyeong Vs. Banco Inbursa Sa Institución de Banca Múltiple Grupo Financiero Inbursa. Otros Oralidad Mercantil 1 Acdo. Núm. Exp. 871/2024.
Nacional Financiera Sociedad Nacional de Crédito, Institución de Banca de Desarrollo, en su Carácter de Fiduciaria del Fideicomiso Denominado Fideicomiso de Fomento Minero, También Conocido como Fideicomiso de Fomento Minero, a Través de su Fiduciaria Nacional Financiera, Sociedad Nacional de Crédito, Institución de Banca de Desarrollo Vs. Unión de Crédito Hidalgo S.A. de C.V. Organización Auxiliar de Crédito y También Conocida como Unión de Crédito de Hidalgo S.A. de C.V. Ejecutivo Mercantil Oral Oralidad Mercantil 1 Acdo. Núm. Exp. 711/2022.
Red de Carreteras de Occidente, S.A. Promotora de Inversión de C.V. Ord. Civil Segundo Acdo. en el Cuad. de Amp. 1240/2026. 2 Acdos. en Amparo_Buscador. Núm. Exp. 1240/2026 Amparo Indirecto 1240/2026 Promov. por Red de Carreteras de Occidente, S.A. Promotra de Inversion.
Secreto. Ejecutivo Mercantil 1 Acdo. Núm. Exp. 1004/2026.
Secreto. Ejecutivo Mercantil 1 Acdo. Núm. Exp. 1041/2026.
Secreto. Ejecutivo Mercantil Nuevo. 1 Acdo. Núm. Exp. 1057/2026.
Secreto. Ejecutivo Mercantil Nuevo. 1 Acdo. Núm. Exp. 1061/2026.
Secreto. Otros Oralidad Mercantil 1 Acdo. Núm. Exp. 121/2026.
Secreto. Ejecutivo Mercantil Devolución de Exh. Diligenciado. 2 Acdos. Núm. Exp. 414/2026.
Secreto. Otros Oralidad Mercantil Devolución de Exh. Diligenciado. 1 Acdo. Núm. Exp. 51/2024.
Secreto. Ejecutivo Mercantil Autr. Dyv. 1 Acdo. Núm. Exp. 657/2026.
Secreto. Ejecutivo Mercantil Oral Oralidad Mercantil Autorizaciones. 1 Acdo. Núm. Exp. 891/2026.
Secreto. Ejecutivo Mercantil Oral Oralidad Mercantil Autr. D y V. 1 Acdo. Núm. Exp. 981/2026.
Simón Guevara Claudia Vs. Proinfra Promotora de Infraestructura, S.A. de C.V. Ejecutivo Mercantil Oral Oralidad Mercantil 1 Acdo. Núm. Exp. 321/2026.
Torres Castro José Antonio Vs. Hdi Seguros S.A. de C.V. Ejecutivo Mercantil Oral Oralidad Mercantil Acceso Sicor. 1 Acdo. Núm. Exp. 884/2026.
Trefilados Inoxidables de México, S.A. de C.V. Ord. Civil Segundo Acuerdo. 2 Acdos. en Amparo_Buscador. Núm. Exp. 1241/2026 Amparo Indirecto 1241/2026 Promov. por Trefilados Inoxidables de México, S.A. de C.V.
Volkswagen Leasing S.A. de C.V. Vs. Grupo Iocisa S.A. de C.V. Otros Oralidad Mercantil 1 Acdo. Núm. Exp. 1097/2025.
Zúñiga Pérez Sergio Alejandro Vs. Banco Nacional de México Sa Integrante del Grupo Financiero Banamex. Ejecutivo Mercantil Oral Oralidad Mercantil 1 Acdo. Núm. Exp. 911/2026.
AUDIENCIA
Patiño de la Fuente Osvaldo Vs. Banco Invex Sa Institución de Banca Múltiple Invex Grupo Financiero. Acta Aud. de Juic. Otros Oralidad Mercantil. 1 Audiencia. Núm. Exp. 10/2026.

SENTENCIA DEFINITIVA DEL 02 DE SEPTIEMBRE DEL 2026
Ortega Ramírez Verónica Vs. Seguros Banorte S.A. de C.V. Grupo Financiero Banorte. Otros Oralidad Mercantil Sent. Def. Amparo 1 Núm. Exp. 71/2025

LA SECRETARIA DE ACUERDOS
LIC. ADRIANA RODRÍGUEZ MEZA

SECRETARÍA "B"
ACUERDOS DEL 2 DE SEPTIEMBRE DEL 2026

Chubb Seguros México, S.A. Vs. Seguros Inbursa S.A. Grupo Financiero Inbursa Vs. Concesionaria de Vías Troncales, S.A. de C.V. Ejecutivo Mercantil Oral Oralidad Mercantil Minuta Diligenciada. 1 Acdo. Núm. Exp. 895/2025.
Cuéllar Ayala María Leticia y López Cid de León Fernando Vs. Seguros Ve por más Sa Grupo Financiero Ve por Más. Otros Oralidad Mercantil 1 Acdo. Núm. Exp. 598/2024.
Despacho Jurídico Cobos y Asociados S.C. Vs. Agropecuaria Financiera Sociedad Anónima de Capital Variable Sociedad Financiera de Objeto Múltiple Entidad No Regulada. Ejecutivo Mercantil Oral Oralidad Mercantil 1 Acdo. Núm. Exp. 985/2026.
Instituto del Fondo Nacional para el Consumo de Los Trabajadores Vs. Silva Vega Jonathan Andrés. Ejecutivo Mercantil Oral Oralidad Mercantil Cedula Sin Diligenciar. 1 Acdo. Núm. Exp. 888/2026.
Muñoz Romero Juan Carlos Vs. Romero Naranjo María Luisa y También Conocida como María Luisa Romero Viudad de Muñoz y Muñoz Romero Luz María y Muñoz Romero María Luisa y Muñoz Romero Lilia y Muñoz Romero Gabriela Patricia y Muñoz Romero José Antonio y Baños Paz Jaime Daniel y Director del Registro Público de la Propiedad y Comercio del Estado de Hidalgo. Otros Oralidad Mercantil Auto 3. 3 Acdos. en Cuaderno_Amparo_Act. Núm. Exp. 815/2024 Amparo Directo Promov. por Parte Actora Juan Carlos Muñoz Romero en contra de Sent Def.
Padrón Salazar Margarito su Sucesión Vs. Limón Juárez Ernesto y Villafuerte Rodríguez Ernesto. Otros Oralidad Mercantil Se Notifica Al Tercero Interesado Ernesto Villafuerte Rodríguez por Medio del Boletín Judicial Respecto de la Demanda de Amparo Promovida por Ernesto Limón Juárez. 2 Acdos. en Cuaderno_Amparo_Dem. Núm. Exp. 532/2023 Amparo Directo Promov. Parte Dem. Ernesto Limón Juárez.
Rental Of Properties S.A. de C.V. Vs. Piña Valeriano Bárbara Viridiana. Providencias Precautorias Oral Mercantil Auto 2. 2 Acdos. Núm. Exp. 168/2025.
Sandoval Zúñiga Karina Isela Vs. Intermediación Inmobiliaria Gutza S.A. de C.V. Ejecutivo Mercantil Oral Oralidad Mercantil Auto 2. 1 Acdo. Núm. Exp. 762/2026.
Secreto. Providencias Precautorias Mercantil 1 Acdo. Núm. Exp. 1050/2026.
Secreto. Ejecutivo Mercantil 1 Acdo. Núm. Exp. 1072/2026.
Secreto. Otros Oralidad Mercantil 1 Acdo. Núm. Exp. 1265/2025.
Secreto. Providencias Precautorias Mercantil 1 Acdo. Núm. Exp. 355/2026.
Secreto. Ejecutivo Mercantil Oral Oralidad Mercantil 1 Acdo. Núm. Exp. 468/2024.
Secreto. Ejecutivo Mercantil Oral Oralidad Mercantil Exh. Sin Diligenciar. 1 Acdo. Núm. Exp. 582/2026.
Secreto. Ejecutivo Mercantil 1 Acdo. Núm. Exp. 742/2026.
Sevilla Zúñiga Genaro Mario Vs. C Director del Registro Público de la Propiedad y del Comercio de la Cdmx y Islas García José y Impulsora de la Habitación Popular S de Rl. Otros Oralidad Civil 1 Acdo. Núm. Exp. 1035/2025.
Villegas Arenas Héctor Hugo Vs. Villegas Arenas Aurora. Plenaria de Pos. Oralidad Civil Cedula Sin Diligenciar. 1 Acdo. Núm. Exp. 720/2026.
AUDIENCIA
Sandoval Zúñiga Karina Isela Vs. Intermediación Inmobiliaria Gutza S.A. de C.V. Ejecutivo Mercantil Oral Oralidad Mercantil. 1 Audiencia. Núm. Exp. 762/2026.

LA SECRETARIA DE ACUERDOS
LIC. BRENDA ARACELI OSORIO GRANJENO

SOLO CONSULTA
SOLO CONSULTA
SOLO CONSULTA

SECRETARÍA "C"
ACUERDOS DEL 2 DE SEPTIEMBRE DEL 2026

Banco Santander México Sociedad Anónima Institución de Banca Múltiple Grupo Financiero Santander México Vs. Agente 33 Sociedad Anónima de Capital Variable y Guevara Contreras Gabriel. Ejecutivo Mercantil Oral Oralidad Mercantil 1 Acdo. Núm. Exp. 1239/2025.

BBVA Leasing México, S.A. de C.V. Vs. Publi Grafic International S.A. de C.V. y Publi World International S.A. de C.V. y Fbs Capital S.A. de C.V. y Grupo Industrial Inmaplastic S.A. de C.V. y Hiermens S.A. de C.V. y Grupo Empresarial Menasca S.A. de C.V. y Mena Arellano Fernando Javier y Mena Arellano Guillermo Arturo y Mena Arellano Jorge René. Otros Oralidad Mercantil Oficio Contestación Sat. 1 Acdo. Núm. Exp. 230/2026.

Concepto Ligero Vs. Constructora Cumbres Herradura. Resc. de Contrato Oralidad Mercantil Razon Imposibilidad. 1 Acdo. en Amparo. Núm. Exp. 673/2024 Amparo Directo Dem. contra Sent. 6 de Agosto del 2026.

Concepto Ligero Vs. Constructora Cumbres Herradura. Resc. de Contrato Oralidad Mercantil Razón Con Imposibilidad. 1 Acdo. en Cuaderno_Amparo_Dem. Núm. Exp. 673/2024 Amparo Directo Promov. por Constructora Cumbres Confecha 26-08-26.

Contenido y Desarrollo Web S.A. de C.V. Vs. Mobile Streams Of México S de R.L. de C.V. Otros Oralidad Mercantil Emplaz. Tercero. 1 Acdo. en Cuaderno_Amparo_Dem. Núm. Exp. 609/2024 1er Cuad. de Amp. Directo Promov. por Mobile Streams Of México 26-08-26.

Elizabeth López Díaz Vs. Víctor Valadez Velázquez. Ejecutivo Mercantil Copias Cert. 1 Acdo. en Tercería. Núm. Exp. 669/2019 Terc. Susana Pérez Sendejas.

Herrera Tello Teresa Gricelda Vs. Banco Nacional de México Sa Integrante del Grupo Financiero Banamex. Otros Oralidad Mercantil 1 Acdo. Núm. Exp. 679/2023 Tomo Ii.

Larios Alzua Esther Vs. Romero Ortiz de la Peña Luis Javier y Quin También Acostumbra a Usar el Nombre de Javier Romero Ortiz. Ejecutivo Mercantil Oral Oralidad Mercantil 2 Acdos. en Cuaderno_Amparo_Dem. Núm. Exp. 443/2022 Amparo Indirecto 996/2025-I Promov. por Parte Dem. en contra de Varios Autos.

Ortega Prelato Orquidea Minerva. Ord. Civil Justificado Actuarios. 4 Acdos. en Amparo_Buscador. Núm. Exp. 969/2025 Amparo Indirecto 969/2025 Rpmovido por Orquidea Minerva Ortega Prelato.

Secreto. Ejecutivo Mercantil Exhibir Documentos. 1 Acdo. Núm. Exp. 1060/2026.

Secreto. Ejecutivo Mercantil Exhibir Documentos. 1 Acdo. Núm. Exp. 1063/2026.

Secreto. Otros Oralidad Mercantil Girar Oficio Siara. 1 Acdo. Núm. Exp. 213/2024.

Secreto. Otros Oralidad Mercantil Oficio Ocntestación Issste. 2 Acdos. Núm. Exp. 230/2026.

Secreto. Ejecutivo Mercantil Autorizaciones. 1 Acdo. Núm. Exp. 330/2026.

Secreto. Otros Oralidad Mercantil Respuesta Sat. 1 Acdo. en Incidente. Núm. Exp. 386/2025 Providencias Precautorias 2.

Secreto. Ejecutivo Mercantil Oral Oralidad Mercantil Exh. Sin Diligenciar Electrónico. 1 Acdo. Núm. Exp. 489/2024.

Secreto. Ejecutivo Mercantil Autr. Sicor. 1 Acdo. Núm. Exp. 696/2026.

Secreto. Ejecutivo Mercantil Copias Simples. 1 Acdo. Núm. Exp. 906/2025.

Secreto. Ejecutivo Mercantil 1 Acdo. Núm. Exp. 989/2026.

Secreto. Ejecutivo Mercantil 1 Acdo. Núm. Exp. 993/2025.

Sedeño Cerda Julio y Sedeño Puig Julio Vs. Sedeño Olvera Juan José y Sedeño Puig Juan José y S2g Inmobiliaria, S.A. de C.V. y Orozco González Mauricio. Ejecutivo Mercantil Oral Oralidad Mercantil 1 Acdo. Núm. Exp. 926/2026.

Serpa Villanueva Arturo Vs. BBVA México Sa Institución de Banca Múltiple Grupo Financiero BBVA México. Otros Oralidad Mercantil Respuesta Exhorto-Girar Nuevamente. 1 Acdo. Núm. Exp. 963/2024.

Vectorpro S de R.L. de C.V. Vs. Adios Tatu. Otros Oralidad Mercantil Cómputo. 3 Acdos. en Cuaderno_Amparo_Dem. Núm. Exp. 213/2024 Amparo Directo Promov. por Parte Dem. Adios Tatu en Conta de Sent Def.

Zalvidea Bada Juan Ignacio Vs. Valdez Martínez José Eusebio. Otros Oralidad Mercantil Cedula Diligenciada. 1 Acdo. Núm. Exp. 453/2021.

AUDIENCIAS

Lakowsky Ivanova Vera Vs. Pineda Vera Genaro. Acta Minima Prelim. Ejecutivo Mercantil Oral Oralidad Mercantil. 1 Audiencia. Núm. Exp. 689/2026.

Soluciones Creativas Malak S de R.L. de C.V. Vs. González Sabbagh Hugo Julián y Martínez Pérez Isaac Antonio. Acta Minima Continuación Aud. de Juic. Otros Oralidad Civil. 1 Audiencia. Núm. Exp. 209/2026.

EL SECRETARIO DE ACUERDOS
LIC. SAÚL LÓPEZ ARREDONDO

VIGÉSIMO SEXTO DE LO CIVIL DE PROCESO ORAL Y DE TUTELA DE DERECHOS HUMANOS DE LA CDMX

SECRETARÍA "A"
ACUERDOS DEL 2 DE SEPTIEMBRE DEL 2026

Banco Santander México Sa Institución de Banca Múltiple Grupo Financiero Santander México Vs. Ávila Cortés María Eugenia. Providencias Precautorias Mercantil Sicor. 1 Acdo. Núm. Exp. 947/2026.

Brito Alviso Julio Marcelo Vs. Sarabia Ramírez Pedro. Ejecutivo Mercantil Hechas Manifestaciones. 2 Acdos. 2 Acdos. en Seccion_De_Ejecucion. Núm. Exp. 534/2025.

Mejía Olmos Cristhian Alin Vs. Riva Olmedo Luis. Oral Civil 1 Acdo. Núm. Exp. 1021/2026.

Mendoza Domínguez Alan Vs. Apple Operations México, S.A. de C.V. Oral Mercantil 1 Acdo. Núm. Exp. 104/2026.

Productora y Comercializadora de Televisión S.A. de C.V. Vs. Servicio de Telecable de Huejutla S.A. de C.V. Oral Mercantil Sicor. 1 Acdo. Núm. Exp. 891/2026.

Rentería Navarro Julio César Vs. Dollarapp México S.A. de C.V. Nombre Comercial Arq. Oral Mercantil Prev. 1 Acdo. Núm. Exp. 1040/2026.

Secreto. Ejecutivo Mercantil No Tramite. 1 Acdo. Núm. Exp. 1047/2026.

Secreto. Ejecutivo Mercantil 2 Acdos. Núm. Exp. 784/2026.

Secreto. Medios Preparatorios Mercantil Admite. 1 Acdo. Núm. Exp. 941/2026.

Secreto. Ejecutivo Mercantil Aclara. 1 Acdo. Núm. Exp. 977/2026.

LA SECRETARIA DE ACUERDOS
LIC. GRACIELA CAMACHO CATALÁN

SECRETARÍA "B"
ACUERDOS DEL 2 DE SEPTIEMBRE DEL 2026

BBVA México, S.A., Institución de Banca Múltiple, Grupo Financiero BBVA México Vs. Csp Comercializadora de Servicios de Prepago Móvil, S.A. de C.V. y Flores Rodríguez Arturo y Flores Rodríguez Toviel y Flores Rodríguez Monabel María. Oral Mercantil Sicor. 1 Acdo. Núm. Exp. 1045/2026.

González García Eduardo Vs. la Latinoamericana Seguros Sa y Consultores Agentes de Seguros y Fianzas S.A. de C.V. Oral Mercantil Consentida Resolución. 1 Acdo. Núm. Exp. 1265/2025.

Luis Hernández Pérez vs. Christian Ulises Pérez Pérez Núm. Exp.702/2026.

Ortega Prelato Orquídea Minerva. Oral Mercantil Informe Previo Juez. 1 Acdo. en Amparo. Núm. Exp. 5028/2026 969/25.

Secreto. Ejecutivo Mercantil Nhl Edictos Falta Agotar Domi. 1 Acdo. Núm. Exp. 235/2025.

Secreto. Oral Mercantil Informe Previo (Actuario). 1 Acdo. en Amparo. Núm. Exp. 5028/2026 969/25.

Vera Gallardo Ranulfo Germán Vs. Mercado González Agustín y Guerra Gómez de Mercado María Teresa y También Conocida como María Teresa Guerra Gómez. Oral Civil Sicor. 1 Acdo. Núm. Exp. 332/2026.

NO PUBLICADO

Hernández Reyes Rosalba Vs. Zurich Santander Seguros México, S.A. Banco Santander de México, S.A. Institución de Banca Múltiple, Grupo Financiero Santander México. Otros Oralidad Mercantil Contestación Tercero Llamdo a Juic. -Actor. 1 Acdo. Núm. Exp. 345/2026.

AUDIENCIA

Quiroz Tovar Adriana Vs. Seguros Afirme S.A. de C.V. Afirme Grupo Financiero. Desahoga Vista y Fecha de Aud. Prelim. Oral Mercantil. 1 Audiencia. Núm. Exp. 88/2026.

LA SECRETARIA DE ACUERDOS
LIC. ADRIANA SÁNCHEZ DEL CARMEN

SOLO CONSULTA
SOLO CONSULTA
SOLO CONSULTA

SECRETARÍA "C"
ACUERDOS DEL 2 DE SEPTIEMBRE DEL 2026

Aldana González José Eduardo Vs. Gutiérrez García Elizabeth. Ejecutivo Mercantil Admite Incidente. 1 Acdo. Núm. Exp. 549/2025.
Banco Mercantil del Norte S.A. Institución de Banca Múltiple, Grupo Financiero Banorte vs. Estrategia y Operación Promocional, S.C. Salvador Mosco Hernández Ernesto Rafael Casilla Villela Núm. Exp.876/2026.
Escamilla Pascual Pedro Vs. Flores Gallardo Armando y Santana Acevedo Maura. Oral Civil Of Ine. 1 Acdo. Núm. Exp. 209/2022.
Inmobiliaria García Espinosa S.A. de C.V. Vs. Compeán Zúñiga Eric Salvador. Oral Civil Aut 4-Una Vez. 1 Acdo. Núm. Exp. 809/2025.
Instituto del Fondo Nacional para el Consumo de Los Trabajadores Vs. Zarazua García Karla Gisela. Oral Mercantil Oficios Localización. 1 Acdo. Núm. Exp. 899/2026.
Juana Laura García López Sierra vs. Organización Venceremos S.A. de C.V. Trans Unión de México S.A. Sociedad de Información Crediticia Núm. Exp.1043/2026.
Jurado Padilla Irving Mateo Vs. Meza Islas Marta. Oral Civil Nhl. 1 Acdo. Núm. Exp. 573/2026.
Reyes Espejo Alejandro Saúl Vs. Ramírez Palacios Osvaldo Damián. Oral Civil Deberá Estarse. 1 Acdo. Núm. Exp. 300/2023 Tomo Ii.
Secreto. Ejecutivo Mercantil Aut. 1 Acdo. Núm. Exp. 913/2025.
Secreto. Ejecutivo Mercantil Ced Sin Dilig. 1 Acdo. Núm. Exp. 559/2026.
Secreto. Ejecutivo Mercantil Elab Exh. 1 Acdo. Núm. Exp. 426/2025.
Secreto. Ejecutivo Mercantil Of Ine. 1 Acdo. Núm. Exp. 416/2026.
Secreto. Ejecutivo Mercantil Oral Mercantil Of Issste. 1 Acdo. Núm. Exp. 443/2025.
Secreto. Ejecutivo Mercantil Oral Oralidad Mercantil Desbloqueo Cuentas. 1 Acdo. en Incidente. Núm. Exp. 1363/2025 Prov Prec.
Simón Sistemas Hidraulicos S.A. de C.V. Vs. Hidraire y Cia, S.A. de C.V. Oral Mercantil Ratificar. 1 Acdo. Núm. Exp. 126/2026.
AUDIENCIA
Carrillo Chávez Érika Vs. Álvarez del Castillo Herrera Víctor Miguel. Acta Aud. de Juic. Oral Civil. 1 Audiencia. Núm. Exp. 146/2024.

LA SECRETARIA DE ACUERDOS
LIC. ÉRIKA PÉREZ MALDONADO

VIGÉSIMO SÉPTIMO DE LO CIVIL DE PROCESO ORAL Y DE EXTINCIÓN DE DOMINIO

SECRETARÍA "A"
ACUERDOS DEL 2 DE SEPTIEMBRE DEL 2026

Bmw Financial Services de México S.A. de C.V. Sofom Enr Vs. Jaik Cháveznava Patricio y Jaik Cháveznava Ricardo. Ejecutivo Mercantil Oral Mercantil Aclara Auto, Girese Oficio a la Cnbv. 1 Acdo. Núm. Exp. 91/2026.
Castro Zamudio Eduardo. Oral Civil Oficio Federal Sobreseyó el Juic. de Amparo. 1 Acdo. en Amparo. Núm. Exp. 793/2024 Cuad. de Amp. 793/2024-III Promov. por Eduardo Castro Zamudio.
Chidiak Brandalisse Niza Salome Vs. Galería Casa Elena y Medina Rodríguez María de Los Ángeles. Oral Mercantil Peticiones Orales en Audiencia. 2 Acdos. Núm. Exp. 1011/2025.
Clínica Médica Elipse, S.A. de C.V. Vs. Enable Consulting, S.A. P. I. de C.V. Oral Mercantil Oficio Federal Admitió a Trámite la Demanda de Amparo y Requerimiento. 1 Acdo. en Amparo. Núm. Exp. 631/2025 Cuad. de Amp. Directo Promov. por Clínica Médica Elipse, S.A. de C.V.
Coyoli Cruz. Gabriel Vs. Cruz Soto. María Elena. Otros Oralidad Civil Oficio Federal Admitió a Trámite la Demanda de Amparo. 1 Acdo. en Amparo. Núm. Exp. 422/2024 Cuad. de Amp. Directo Promov. por Gabriel Coyoli Cruz.
Daimler Financial Services S.A. de C.V. Sofom Enr Vs. Refrigerados Mercado S.A. de C.V. y Mercado Huerta Humberto. Ejecutivo Mercantil Oficio Federal Informa Susp. para la No Ejecc. de la Sentencia. 1 Acdo. Núm. Exp. 361/2025.
Daimler Financial Services, S.A. de C.V., Sofom, Enr. Vs. Refrigerados Mercado, S.A. de C.V. y Mercado Huerta. Humberto. Ejecutivo Mercantil Oficio Federal Informa Susp. para la No Ejecc. de la Sentencia. 1 Acdo. en Amparo. Núm. Exp. 361/2025 Cuad. de Amp. 1080/2026-V Promov. por Humberto Mercado Huerta.
Díaz Hgarcia Joel Vs. Nissan Imperio de Oriente S.A. de C.V. y y-o. Imperio Automotriz de Oriente S.A. de C.V. y Nissan Mexicana S.A. de C.V. y Nissan Abastos S.A. de C.V. y y-o. Zaragoza Motriz S.A. de C.V. y Nr Finance México S.A. de C.V. Oral Mercantil Ordena Devolución del Billete de Depósito. 1 Acdo. en Seccion_De_Ejecucion. Núm. Exp. 220/2022.
Distribuidora de Farmacias Marmar S.A. de C.V. Vs. Operadora de Hospitales Gtm S.A. P. I de C.V. Oral Mercantil Oficio Federal Requerimiento de Ordenar Documentos. 1 Acdo. en Amparo. Núm. Exp. 503/2023 Amparo Directo Promov. por Operadora de Hospitales Gtm S.A. P. I. de C.V. 509-2026-1.
García Velázquez Martha Guadalupe Vs. Calderón de la Barca Ortiz Héctor. Oral Civil Oficio Sat. 1 Acdo. Núm. Exp. 943/2025.
Generac México S.A. de C.V. Vs. Proveedores de Equipos Industriales Refacciones y Servicios Neumáticos S.A. de C.V. Oral Mercantil Se Aclara Auto Admisorio. 1 Acdo. Núm. Exp. 20/2023.
Gobierno de la Ciudad de México Vs. Ramau Sociedad Anónima de C.V. Extinción de Domi. Civil Ratificado que Sea su Escrito. 1 Acdo. Núm. Exp. 113/2021.
Hernández Velazco Eloy Vs. Cruz Garrido José Leonardo Bardomiano. Ejecutivo Mercantil Auto de Ejecución (Requerimiento de Pago) Ejecutivo Mercantil. 1 Acdo. Núm. Exp. 901/2025.
Jaramillo González Eric Felipe Avelino Vs. Cortés Jiménez Enrique. Ejecutivo Mercantil No Se Concede Prorroga Al Banco. 2 Acdos. Núm. Exp. 441/2026.
Montes y Márquez Asociados, Profesionales en Cobranza y Centros de Contacto, S.A. de C.V. Vs. Jbpro S.A. de C.V. y López López Luis Alfonso. Oral Mercantil Demanda Virtual (Requerimiento de Documentos). 1 Acdo. Núm. Exp. 1081/2026.
Ornelas Gómez Enrique Vs. González López Rosa Linda. Oral Civil No Ha Lugar a Proveer Lo Solicitado. 1 Acdo. Núm. Exp. 171/2026.
Piña Ordóñez Mayra Vianey Vs. Medina Arias Jaime. Oral Civil Admite Oral Civil-Cédula. 1 Acdo. Núm. Exp. 1043/2026.
Quantum Fl S de R.L. de C.V. Vs. Uquifa México S.A. de C.V. y Maceda Márquez Miguel Ángel. Oral Mercantil Sala Revoca Admisión de Apel. en contra de Providencias Precautorias en Juicios Orales Mercantiles. 2 Acdos. Núm. Exp. 483/2026.
Quantum Fl S de R.L. de C.V. Vs. Uquifa México S.A. de C.V. y Maceda Márquez Miguel Ángel. Oral Mercantil Sala No Admite Apelacion. 6 Acdos. en Otros. Núm. Exp. 483/2026 Providencias Precautorias.
San Juan Granillo Norma Patricia Vs. Perfiles y Herrería, S.A. de C.V. y Fonseca Esquivel José Everardo. Oral Mercantil Oficio Juzgado Informa que el Federal Revocó la Sent. Interl. y Negó la Susp. Definitiva. 1 Acdo. en Seccion_De_Ejecucion. Núm. Exp. 402/2022 Segunda Secc. de Ejecución.
Sánchez Garza Armando Vs. Scotiabank Inverlat Sa Institución de Banca Múltiple Grupo Financiero Scotiabank Inverlat. Oral Mercantil Parte Dem. Autoriza Personas y Señala Dom. para Oír y Recibir Notificaciones. 3 Acdos. Núm. Exp. 632/2025.
Secreto. Providencias Precautorias Mercantil Desecha. 1 Acdo. Núm. Exp. 1031/2026.
Secreto. Ejecutivo Mercantil Oral Mercantil Admite Ejecutivo Mercantil Oral-Cédula. 1 Acdo. Núm. Exp. 1052/2026.
Secreto. Ejecutivo Mercantil Ratificado que Sea su Escrito. 1 Acdo. Núm. Exp. 32/2026.
Secreto. Ejecutivo Mercantil Exh. Virtual Sin Diligenciar. 1 Acdo. Núm. Exp. 752/2026.
Valdés Chaves Tania Monserrat Vs. Mapfre Tepeyac S.A. Oral Mercantil Vista a la Parte Actora Con la Exhibición del Cheque que Cubre el Pago de la Suerte Principal. 1 Acdo. Núm. Exp. 233/2023.
Vidimport S.A. de C.V. Vs. Fgf Trapani S.A. Oral Mercantil Autr. de Persona. 1 Acdo. Núm. Exp. 933/2026.

LA SECRETARIA DE ACUERDOS
LIC. GUADALUPE PÉREZ FERREIRA

SECRETARÍA "B"
ACUERDOS DEL 2 DE SEPTIEMBRE DEL 2026

Autoexpress Inbursa, S.A. de C.V. Sofom E. R. Grupo Financiero Inbursa. Vs. Hernández Corzo. María Hortensia. Ejecutivo Mercantil 1 Acdo. en Amparo. Núm. Exp. 836/2026 Cuad. de Amp. Promov. por Autoexpress Inbursa, S.A. de C.V., Sofom E. R., Grupo Financiero In.
Banca Afirme Sa Institución de Banca Múltiple Afirme Grupo Financiero Vs. el Peladito Manacar Sapi de C.V. y Somoza Vega Víctor Ferrer. Providencias Precautorias Mercantil Expedientillo. 1 Acdo. Núm. Exp. 415/2025.

SOLO CONSULTA
SOLO CONSULTA
SOLO CONSULTA

Banco Covalto, S.A. Institución de Banca Múltiple Vs. Xv Electroconstrucciones, Sociedad Anónima de Capital Variable y Molina Armenta Cruz Omar y Ruelas López Yasel Yareli y Ruelas Sandoval Ildefonso y López Villegas Placida. Providencias Precautorias Mercantil 1 Acdo. Núm. Exp. 1234/2025 Providencias Precautorias.

Banco Mercantil del Norte Sa Ibm Gfb Vs. Pablo Eichmann Díaz. Providencias Precautorias Mercantil 1 Acdo. en Expedientillo. Núm. Exp. 405/2023.

Banco Nacional de México Sa Integrante del Grupo Financiero Banamex Vs. Nimbus Networks S.A. de C.V. y Serrano Tenorio Juan Carlos y Serrano Tenorio Mariana Yadhira y Serrano García Mario y Tenorio González Margarita y Romero Ramírez Ernesto y Nimbus Advisors S.A. de C.V. y Concretos Asfalticos Tecámac S.A. de C.V. Ejecutivo Mercantil 1 Acdo. Núm. Exp. 485/2026.

BBVA México, Sociedad Anónima, Institución de Banca Múltiple, Grupo Financiero BBVA México Vs. Primo Zuno Axel. Providencias Precautorias Mercantil 1 Acdo. Núm. Exp. 476/2024.

Belmont Franco José Jovanny Vs. Zurich Aseguradora Mexicana S.A. de C.V. Oral Mercantil 3 Acdos. Núm. Exp. 264/2023.

Berkley International Compañía de Garantías México, S.A. de C.V. Vs. Ind Support Engineering, S.A. de C.V. y Aguilar Aguirre Eduardo Mauricio y Valdés Parra Miriam Nazareth. Providencias Precautorias Mercantil 1 Acdo. Núm. Exp. 985/2025.

Berkley International Compañía de Garantías México, S.A. de C.V. Vs. Ind Support Engineering, S.A. de C.V. y Aguilar Aguirre Eduardo Mauricio y Valdés Parra Miriam Nazareth. Providencias Precautorias Mercantil 1 Acdo. Núm. Exp. 986/2025.

Burgos Guillén Amaerica Isabel Vs. Conrado Salazar Alcántara, Luciano Miguel Salazar Alcántara, María Alejandra Salazar Alcántara, Alejandro Granados Alcántara, María de la Luz Granados Alcántara y María Guadalupe Quiroz López. Oral Civil 1 Acdo. Núm. Exp. 625/2023.

Corporativo Laudex, S.A. P. I. de C.V. S. O. F. O. M. E. N. R. Vs. Cano Hernández. Diana Fernanda y Cano Gil. Luis Manuel. Oral Mercantil 1 Acdo. en Amparo. Núm. Exp. 146/2025 Cuad. de Amp. 513/2026-III Promov. por Luis Manuel Cano Gil.

Coss y León Orozco Teresa Patricia Vs. Reyes Cabrera José Eduardo. Ejecutivo Mercantil 1 Acdo. Núm. Exp. 1124/2025.

De Alba de la Rosa Francisco Javier Vs. Covarrubias Soto Alberto. Ejecutivo Mercantil Oral Mercantil 1 Acdo. Núm. Exp. 296/2025.

Etiimperio S.A. de C.V. Vs. Busineses Conection S.A. de C.V. y Espinosa López Luis Antonio y Carreño Platt Vanessa. Ejecutivo Mercantil Oral Mercantil 2 Acdos. Núm. Exp. 194/2026.

Gómez González Ali Joseth Vs. BBVA México Sa Institución de Banca Múltiple Grupo Financidero BBVA México. Oral Mercantil 2 Acdos. Núm. Exp. 55/2026.

González Berber Michel Fernanda Vs. HSBC México Sa Institución de Banca Múltiple Grupo Financiero HSBC. Oral Mercantil 1 Acdo. Núm. Exp. 786/2026.

Juárez Centro de Electrificación y Maquinaria S de R.L. de C.V. Vs. Pr39oyecto Alpha Hardin S.A. de C.V. Oral Mercantil 1 Acdo. Núm. Exp. 1346/2025 Amparo Directo Interpuesto por Proyecto Alpha Hardin, S.A. de C.V.

Kptl México Bank, Sociedad Anónima, Institución de Banca Múltiple, Kapital México Grupo Financiero Vs. Ricardo Bravo Nicolás. Ejecutivo Mercantil 1 Acdo. Núm. Exp. 175/2025.

Martínez Hernández Omar Vs. Seguros Afirme S.A. de C.V. Afirme Grupo Financiero. Oral Mercantil 1 Acdo. Núm. Exp. 825/2025.

Olivo Juárez. Jaime Vs. Banco Invex, S.A., Institución de Banca Múltiple, Invex Grupo Financiero. Oral Mercantil Cuad. de Amparo. 1 Acdo. en Amparo. Núm. Exp. 944/2025 Cuad. de Amp. Directo Promov. por Jaime Olivo Juárez.

Policía Bancaria e Industrial de la Secretaria de Seguridad Ciudadana del Gobierno de la Ciudad de México Vs. B Ktun Software Sapi de C.V. Oral Civil 8 Acdos. Núm. Exp. 626/2026.

Pycsa Comercializadora Sapi de C.V. Vs. Marcas Integradas de Limpieza S de Rl. Oral Mercantil 1 Acdo. Núm. Exp. 504/2025.

Ruíz Ortega Armando Vs. HSBC México Sa Institución de Banca Múltiple Grupo Financiero HSBC. Oral Mercantil 1 Acdo. Núm. Exp. 1004/2024.

Sakly S.A. de C.V. Vs. Cocina Mexicana Ajm S.A. de C.V. y Gongora Treviño Antonio. Oral Mercantil 2 Acdos. Núm. Exp. 514/2025.

Sarabia Villegas Luis Carlos Vs. Banco Mercantil de Norte Sa Institución de Banca Múltiple Grupo Financiero Banorte. Oral Mercantil 1 Acdo. Núm. Exp. 464/2025.

Secreto. Ejecutivo Mercantil Req Virt. 1 Acdo. Núm. Exp. 1060/2026.

Secreto. Ejecutivo Mercantil Req Virt. 1 Acdo. Núm. Exp. 1064/2026.

Secreto. Extinción de Domi. Civil Admite. 1 Acdo. Núm. Exp. 1066/2026.

Secreto. Extinción de Domi. Civil 1 Acdo. Núm. Exp. 1066/2026 Medidas Cautelares.

Secreto. Extinción de Domi. Civil 1 Acdo. Núm. Exp. 224/2024.

Secreto. Extinción de Domi. Civil Tomo Iii. 1 Acdo. Núm. Exp. 26/2024 Tomo Iii.

Secreto. Ejecutivo Mercantil 1 Acdo. Núm. Exp. 456/2026.

Secreto. Extinción de Domi. Civil 2 Acdos. Núm. Exp. 525/2026.

Secreto. Extinción de Domi. Civil 1 Acdo. Núm. Exp. 834/2021 Tomo Ii.

Secreto. Ejecutivo Mercantil 1 Acdo. Núm. Exp. 945/2026.

Secreto. Ejecutivo Mercantil Dada Cuenta. 1 Acdo. Núm. Exp. 945/2026 Providencias Precautorias.

Secreto. Providencias Precautorias Mercantil 1 Acdo. Núm. Exp. 960/2026.

Sociedad Financiera Agropecuaria Sociedad Anónima de Capital Variable, Sociedad Financiera de Objeto Múltiple, Entidad No Regulada Vs. Cañas Produce Spr de Rl, y Ingenio de Puga S.A. de C.V. y Compañía Panamericana de Comercio S.A. de C.V. Oral Mercantil 1 Acdo. Núm. Exp. 765/2022.

Toyota Financial Services México S.A. de C.V. Vs. Hernández González Luis Alberto y Nieto Parra Estefany Arlette. Ejecutivo Mercantil 1 Acdo. en Otros. Núm. Exp. 336/2026 Providencias Precautorias.

Velasco Oliva Leticia Vs. Agudelo Botero Marcela. Ejecutivo Mercantil 1 Acdo. Núm. Exp. 1224/2025.

Zavala Morales José Ricardo Vs. Páez González Nataly. Ejecutivo Mercantil 1 Acdo. Núm. Exp. 550/2026.

LA SECRETARIA DE ACUERDOS
LIC. ANA BERTHA RODRÍGUEZ GONZÁLEZ

SECRETARÍA "C"
ACUERDOS DEL 2 DE SEPTIEMBRE DEL 2026

Altai Grupo Inmobiliario Sapi de C.V. Vs. Klarea Sistemas Constructivos Sustentable Sapi de C.V. Oral Mercantil 1 Acdo. Núm. Exp. 179/2022.

Banco Ve por más S.A. Institución de Banca Múltiple, Grupo Financiero Ve por Más, como Fiduciario del Fideicomiso Identificado Con el Número 996 Vs. Tfi Soluciones Inteligentes, S.A. P. I de C.V. y Consorcio Inmobiliario Cova, S.A. de C.V. Oral Mercantil Desecha. 1 Acdo. Núm. Exp. 1017/2026.

Boullosa Velázquez Pedro Matias Vs. Banco Azteca, S.A., Institución de Banca Múltiple, en su Carácter de Fiduciaria de Los Fideicomisos F/472, F/474 y F/475. y Comité Técnico de Los Fideicomisos F/472, F/474 y F/475. y Administradora Darso, S.A. de C.V. en su Carácter de Administradora de Los Fideicomisos F/472, F/474 y F/475. y Administración de Bienes Raíces Cosmos S.A. de C.V. en su Carácter de Administradora del Fideicomiso F 474 y Administración de Bienes Inmuebles Centauro S.A. de C.V. en su Carácter de Administradora del Fideicomiso F 472 y Administración de Bienes Inmuebles Perseo S.A. de C.V. en su Caractewr de Administradora del Fideicomiso F 475. Oral Mercantil 1 Acdo. en Amparo. Núm. Exp. 189/2022 Cuad. de Amp. Directo Promov. por Banco Azteca, Sociedad Anónima.

Campos Villalpando Ana María Vs. Hdi Seguros S.A. de C.V. Oral Mercantil 1 Acdo. Núm. Exp. 49/2024.

Gobierno de la Ciudad de México Vs. Scotiabank Inverlat Sociedad Anónima Institución de Banca Múltiple Grupo Financiero Scotiabank Inverlat Grupo Financiero Scotiabank Inverlat y Instituto de Vivienda de la Ciudad de México y Dirección General de Regularización Teritorial y Rosas Crespo Adriana. Extinción de Domi. Civil 1 Acdo. Núm. Exp. 1049/2026.

Gobierno de la Ciudad de México Vs. Scotiabank Inverlat Sociedad Anónima Institución de Banca Múltiple Grupo Financiero Scotiabank Inverlat Grupo Financiero Scotiabank Inverlat y Instituto de Vivienda de la Ciudad de México y Dirección General de Regularización Teritorial y Rosas Crespo Adriana. Extinción de Domi. Civil Medidas Cautelares. 1 Acdo. en Otros. Núm. Exp. 1049/2026 Medidas Cautelares.

Gobierno de la Ciudad de México Vs. Zenón Félix María Teresa y También Conocida como Teresa Zenón Félix y Calva Pérez Tomás. Extinción de Domi. Civil 1 Acdo. Núm. Exp. 197/2022.

HSBC México, S.A., Institución de Banca Múltiple, Grupo Financiero HSBC. Vs. Romo Romero. José Guillermo y Operadora de Servicios Mega, S.A. de C.V., Sofom, E. R. Providencias Precautorias Mercantil Amparo Directo. 1 Acdo. en Amparo. Núm. Exp. 858/2026 Cuad. de Amp. Directo Promov. por José Guillermo Romo Romero.

SOLO CONSULTA
SOLO CONSULTA
SOLO CONSULTA

Instituto del Fondo Nacional para el Consumo de Los Trabajadores Vs. Vega Mancera María del Rocío. Oral Mercantil Admite Oral Mercantil-Cédula. 1 Acdo. Núm. Exp. 1029/2026.
Madrazo Pimienta Andrés Vs. American Express Company México S.A. de C.V. y Trans Unión de México Sa Sic. Oral Mercantil 1 Acdo. Núm. Exp. 779/2025.
Manríquez Velázquez María Esther Vs. Desarrollo Ejecutivo Braj. Oral Civil Acta Minima de Aud. Preliminar. 1 Acdo. Núm. Exp. 280/2026.
Mazon Galicia Alejandra Vs. Hernández Arista Silvia Violeta. Oral Mercantil Demanda Virtual (Requerimiento de Documentos). 1 Acdo. Núm. Exp. 1079/2026.
Ortega Prelato. Orquídea Minerva. Ord. Civil 4 Acdos. en Amparo. Núm. Exp. 969/2025 Cuad. de Amp. 969/2025 Promov. por Orquídea Minerva Ortega Prelato.
Ríos Solís Fernando Vs. Divol Lindavista S.A. P. I. de C.V. Oral Civil Demanda Virtual (Requerimiento de Documentos). 1 Acdo. Núm. Exp. 1080/2026.
Rodríguez Ávila. Teresa Vs. Qualitas Compañía de Seguros, S.A. de C.V. Oral Mercantil 1 Acdo. en Amparo. Núm. Exp. 697/2025 Cuad. de Amp. Directo Promov. por Teresa Rodríguez Avila.
Rojas Carmona Jéssica Yeremi Vs. López Íñiguez Gerardo Irak. Oral Civil 1 Acdo. Núm. Exp. 137/2023.
Rojas Carmona Jéssica Yeremi Vs. López Íñiguez Gerardo Irak. Oral Civil 1 Acdo. en Amparo. Núm. Exp. 137/2023 Amparo 1570/2023.
Ruvalcaba Castro Jorge Vs. HSBC México Sa Institución de Banca Múltiple Grupo Financiero HSBC. Oral Mercantil Elaboración de Cedula. 1 Acdo. Núm. Exp. 58/2026.
Secreto. Ejecutivo Mercantil Desecha. 1 Acdo. Núm. Exp. 1048/2026.
Secreto. Nul. de Juic. Concluido Civil Elaboración de Exhorto. 1 Acdo. Núm. Exp. 198/2020.
Secreto. Ejecutivo Mercantil Se Decreta Caducidad. 1 Acdo. Núm. Exp. 519/2024.
Secreto. Ejecutivo Mercantil Recepción-Turno Oficio Remite Constancias. 1 Acdo. Núm. Exp. 988/2026.
NO PUBLICADO
Benítez Rodríguez Jorge Vs. Publicidad y Artes Gráficas Ocampo S.A. de C.V. Oral Mercantil Elaboración de Oficios. 1 Acdo. Núm. Exp. 629/2026.

LA SECRETARIA DE ACUERDOS
LIC. LAURA JANET RANGEL SÁNCHEZ

VIGÉSIMO OCTAVO DE LO CIVIL DE PROCESO ORAL Y DE EXTINCIÓN DE DOMINIO

SECRETARÍA "A"
ACUERDOS DEL 2 DE SEPTIEMBRE DEL 2026

Autofinanciamiento México S.A. de C.V. Vs. Bravo Cruz Cupertino y Pérez López Luiza y Pérez López Florencia y Bravo López Daniel. Oral Mercantil Imposibilidad. 1 Acdo. Núm. Exp. 1011/2026.
Banco Covalto, S.A., Institución de Banca Múltiple Vs. Báeza García Carlos y Sarabia Gurrola Sugey Karina. Ejecutivo Mercantil Oficio Sala. 2 Acdos. Núm. Exp. 360/2025.
Banco Covalto, S.A., Institución de Banca Múltiple Vs. G2 Comercial Textil, S.A. de C.V. y García Guerra José. Providencias Precautorias Mercantil Oficio Siara / Exhorto. 1 Acdo. en Incidente. Núm. Exp. 441/2026 Providencias Precautorias.
BBVA México Sa Institución de Banca Múltiple Grupo Financiero BBVA México Vs. Promopublicidades Cefercin S.A. de C.V. y Flores Pérez Marlon Jair. Providencias Precautorias Mercantil Autorizacion. 1 Acdo. Núm. Exp. 604/2025.
BBVA México Sociedad Anónima Institución de Banca Múltiple Grupo Financiero BBVA México Vs. Valdés Juan Carlos. Providencias Precautorias Mercantil 1 Acdo. Núm. Exp. 964/2026.
Drop-a Group S.A. de C.V. Vs. Móvil Infra Technology Sapi de C.V. Otros Oralidad Mercantil Aclaracion. 1 Acdo. Núm. Exp. 243/2022.
Escobedo Hernández Antonio Vs. Ldr Solutions S.A. de C.V. Medios Preparatorios Mercantil Aclare. 1 Acdo. Núm. Exp. 237/2026.
Fernando Flores Cano y Flores Cano & Asociados, S. C. Vs. Jiménez Ruíz José Ángel. Ejecutivo Mercantil Oral Oralidad Mercantil Estarse. 2 Acdos. en Incidente. Núm. Exp. 924/2024 Providencias Precautorias.
Gobierno de la Ciudad de México Vs. Camacho Lima María de Jesús y También Conocida como María de Jesús Camacho Vda. de Cinta y Sánchez Vanscoit Verónica. Extinción de Domi. Civil 1 Acdo. Núm. Exp. 1057/2026.
Gobierno de la Ciudad de México Vs. Quezada Gutiérrez Alberto su Sucesión y González Trejo Virginia. Otros Oralidad Civil Exhibe Minuta. 1 Acdo. Núm. Exp. 231/2024.
HSBC México Sa Ibm Grupo Financiero HSBC Vs. Muñequita Fruits Company S.A. de C.V. y Islas Santana Diego. Providencias Precautorias Mercantil 1 Acdo. Núm. Exp. 1073/2026.
Mercedes Benz Mobility México Sociedad de Responsabilidad Limitada de Capital Variable Vs. Becerra Orozco Brenda Liliana. Ejecutivo Mercantil 1 Acdo. Núm. Exp. 1081/2026.
Nr Finance México S.A. de C.V. Vs. Garza López Perla Alejandra. Ejecutivo Mercantil 1 Acdo. Núm. Exp. 1067/2026.
Nr Finance México, S.A. de C.V. Vs. Meza López Lucía. Ejecutivo Mercantil 1 Acdo. Núm. Exp. 1070/2026.
Nr Finance México, S.A. de C.V. Vs. Mondaca Jacobo Elyuth Paola. Ejecutivo Mercantil 1 Acdo. Núm. Exp. 1071/2026.
Office Depot de México S.A. de C.V. Vs. Atención Corporativa de México S.A. de C.V. Otros Oralidad Mercantil Quejoso Exhibe Fianza para Garantizar la Susp. del Acto Reclamado. 1 Acdo. en Amparo. Núm. Exp. 794/2022 Amp. Directo Prom Parte Atención Corporativa de México, S.A. de C.V.
Pomp Technologies México S.A. de C.V. Vs. Apjusto Sociedad Anónima Promotora de Inversión de Capital Variable Sociedad Financiera de Objeto Múltiple Entidad No Regulada y Casavantes González Guillermo y González Jiménez Notario Público Número 95 del Estado de México Arturo. Otros Oralidad Mercantil Radicación de Demanda de Amparo. 1 Acdo. en Amparo. Núm. Exp. 161/2022 Amp. Dir Prom Apjusto, S.A. P. I. de C.V., Sofom, E. R.
Pomp Technologies México S.A. de C.V. Vs. Apjusto Sociedad Anónima Promotora de Inversión de Capital Variable Sociedad Financiera de Objeto Múltiple Entidad No Regulada y Casavantes González Guillermo y González Jiménez Notario Público Número 95 del Estado de México Arturo. Otros Oralidad Mercantil 2 Acdos. Núm. Exp. 161/2022 Tomo Iii.
Quiroz Avendaño Karen Vs. Banco Azteca Sa Institución de Banca Múltiple. Oral Mercantil Incidente. 1 Acdo. Núm. Exp. 111/2023.
Rentería Navarro Julio César Vs. Nvio Pagos México Sapi de C.V. Institución de Fondos de Pago Electrónico. Oral Mercantil 1 Acdo. Núm. Exp. 1074/2026.
Sánchez Perea Anilu Vs. Perea María Lourdes. Oral Civil Expedientillo. 1 Acdo. en Expedientillo. Núm. Exp. 544/2025.
Secreto. Ejecutivo Mercantil Oral Mercantil 1 Acdo. Núm. Exp. 1060/2026.
Secreto. Ejecutivo Mercantil Oral Mercantil Devuelve Minutas. 1 Acdo. Núm. Exp. 1103/2025.
Secreto. Ejecutivo Mercantil Oral Mercantil Oficios Localizacion. 1 Acdo. Núm. Exp. 431/2026.
Secreto. Ejecutivo Mercantil Autorizacion. 1 Acdo. Núm. Exp. 441/2026.
Secreto. Ejecutivo Mercantil No Ha Lugar. 1 Acdo. Núm. Exp. 473/2025.
Secreto. Ejecutivo Mercantil Oral Mercantil No Ha Lugar. 1 Acdo. Núm. Exp. 533/2025.
Secreto. Ejecutivo Mercantil Imposbilidad. 1 Acdo. Núm. Exp. 541/2024.
Secreto. Ejecutivo Mercantil Devolución Exhorto. 1 Acdo. Núm. Exp. 887/2025.
Secreto. Providencias Precautorias Mercantil Devolución Documento. 1 Acdo. Núm. Exp. 947/2026.
Sepsa S.A. de C.V. Vs. Princewells S.A. de C.V. Oral Mercantil Imposibilidad. 1 Acdo. Núm. Exp. 1090/2025.
Toyota Financial Services México S.A. de C.V. Vs. Blasquez Villagómez S.A. de C.V., y Villagómez Jurado Leticia. Ejecutivo Mercantil Oficio Cnbv. 2 Acdos. Núm. Exp. 1337/2025.
Walerstein Derechin Eugenia Vs. Banco Mercantil del Norte Sa Institución de Banca Múltiple Grupo Financiero Banorte. Oral Mercantil Des Vis Excepciones y Def. 1 Acdo. Núm. Exp. 513/2026.

EL SECRETARIO DE ACUERDOS
LIC. JOSÉ ALBERTO MARTÍNEZ FRAGOSO

SECRETARÍA "B"
ACUERDOS DEL 2 DE SEPTIEMBRE DEL 2026

Altaltium Real Estate Solutions S.A. de C.V. y Santana Martínez Carmen Catalina Vs. Hipotecaria Nacional Sociedad Anónima de Capital Variable y Habita Desarrolladora S.A. de C.V. Juris. Voluntaria Oral Civil 1 Acdo. Núm. Exp. 969/2024.
Álvarez Romero Montserrat Yazmín Vs. Romero Sánchez María Socorro Sylvia. Oral Civil 1 Acdo. Núm. Exp. 969/2025.

SOLO CONSULTA

BBVA México Sociedad Anónima Institución de Banca Múltiple Grupo Financiero BBVA México Vs. Morage Arce Heilyn. Oral Mercantil Desechamiento. 1 Acdo. Núm. Exp. 872/2026.
Capital Shack S.A. de C.V. Vs. Alimentos Innovadores Sv y Domínguez Orozco Adriana. Oral Mercantil 1 Acdo. Núm. Exp. 1229/2025.
Club de Raqueta el Yaqui S.A. de C.V. Vs. Beriro Alberto. Cump. de Contrato Oralidad Mercantil 2 Acdos. Núm. Exp. 215/2025.
Corporaciones Orlando S.A. de C.V. Vs. Distribuidora de Juguetes Jlr y García Campos Ana Luisa. Otros Oralidad Civil 1 Acdo. Núm. Exp. 139/2024.
Flores Sandoval Guadalupe Cirilo Vs. Gómez Rico Elodia. Ejecutivo Mercantil 1 Acdo. Núm. Exp. 539/2025.
García García José Luis Vs. Contreras Bocanegra Uriel. Oral Civil 1 Acdo. Núm. Exp. 945/2026.
Gómez Osorio Rosa María Vs. Ramírez Soto Brian Misael. Ejecutivo Mercantil Oral Mercantil 1 Acdo. Núm. Exp. 1182/2025.
Instituto del Fondo Nacional para el Consumo de Los Trabajadores Vs. López Ramírez Alejandro Manuel. Oral Mercantil 1 Acdo. Núm. Exp. 288/2026.
Instituto del Fondo Nacional para el Consumo de Los Trabajadores Vs. Olvera Pérez Amado. Oral Mercantil 1 Acdo. Núm. Exp. 272/2026.
Jurado Infante Alejandra Vs. Pérez Romeo Mariana Paulina. Ejecutivo Mercantil 1 Acdo. Núm. Exp. 626/2024.
Minera Peñasquito S.A. de C.V. Vs. Weapon Instruments S.A. de C.V. Resc. de Contrato Oralidad Mercantil 1 Acdo. Núm. Exp. 575/2023.
Mora Torres Ma. Magdalena y Egulior Martínez Jesús Vs. Hernández Moreno Alejandro su Sucesión y Celis Ramos Rosa María su Sucesion. Proforma Oralidad Civil 1 Acdo. Núm. Exp. 878/2025.
Operadora Falcón Sapi de C.V. Sofom Enr Vs. Black Crozz Sails S.A. de C.V. y Ortiz Castillo Roberto. Ejecutivo Mercantil Oral Mercantil 1 Acdo. Núm. Exp. 548/2026.
Pichardo Luna Héctor Vs. Financial Routing Services S.A. de C.V. Ejecutivo Mercantil Oral Oralidad Mercantil 1 Acdo. en Expedientillo. Núm. Exp. 352/2024.
Pl Na México S de R.L. de C.V. Vs. Covarrubias Valdez Carlos. Oral Mercantil 1 Acdo. Núm. Exp. 896/2025.
Portafolio de Negocios S.A. de C.V. Sofom Er Vs. Mogel Fluidos S.A. de C.V. y Francisco Humberto Ríos Maldonado También Conocido como Francisco Ríos Maldonado y Ríos Reyes Georgina Jarabi. Ejecutivo Mercantil Oral Mercantil 1 Acdo. Núm. Exp. 132/2026.
Sánchez Suazo Gloria Vs. Ruíz Dávila José Ángel y Ruiz Dávila María del Carmen. Ejecutivo Mercantil Oral Mercantil 1 Acdo. Núm. Exp. 1178/2025.
Scotiabank Inverlat Sa Institución de Banca Múltiple Grupo Financiero Scotiabank Inverlat Vs. Flores Dávila José Luis. Ejecutivo Mercantil 1 Acdo. Núm. Exp. 209/2025.
Secreto. Medios Preparatorios Mercantil Desechamiento. 1 Acdo. Núm. Exp. 935/2026.
NO PUBLICADOS
Banco Actinver Sa Institución de Banc Múltiple Actinver Grupo Financiero Actuando Unicamente como Fiduciario del Fideicomiso Número F 3463 Vs. Servicios Estructurales Avalon S.A. de C.V. y Pulido García Ybo. Ejecutivo Mercantil Oral Oralidad Mercantil 1 Acdo. Núm. Exp. 275/2025.
Castillo García Jacqueline Vs. González Rivera Karla Daniela. Juris. Voluntaria Mercantil 1 Acdo. Núm. Exp. 1045/2026.
Chávez Hernández José Luz Vs. Pérez Morales Tamar. Juris. Voluntaria Civil 1 Acdo. Núm. Exp. 956/2026.
Famuno S.A. de C.V. Vs. Contreras Briviesca Melissa Jeannette. Resc. de Contrato Oralidad Mercantil 1 Acdo. en Amparo. Núm. Exp. 988/2024 Amp. Directo Prom Parte Actora.
Fimeco S.A. de C.V. Sofom E. N. R. Vs. Brito Sosa Álvaro Efrén. Ejecutivo Mercantil Oral Mercantil 1 Acdo. Núm. Exp. 750/2025.
Ramírez Carrasco Ma del Rosario Fernanda Vs. Banco Azteca Sa Institución de Banca Múltiple. Otros Oralidad Mercantil 1 Acdo. Núm. Exp. 738/2023.
Solares Aparicio Román Vs. Grupo Nacional Provincial Sab. Oral Mercantil 1 Acdo. Núm. Exp. 826/2026.
Tinoco Vargas José Vs. Fernández Molina Agustín su Sucesion. Oral Mercantil 1 Acdo. Núm. Exp. 1036/2026.
Toyota Financial Services México S.A. de C.V. Vs. Sekura S.A. de C.V. y Sosa Gallegos Dinora Maribel. Ejecutivo Mercantil Oral Mercantil 1 Acdo. Núm. Exp. 1219/2025.
Zepeda Basurto Holda María y Zepeda Basurto Pedro José Vs. Fibra Cero Sapi de C.V. y González Pérez Omar Alexander. Resc. de Contrato Oralidad Mercantil 1 Acdo. Núm. Exp. 75/2024.
AUDIENCIA
Aguilar Cuevas Ernesto Vs. Inmobiliaria Lr S.A. de C.V. Acta Minima Otros Oralidad Mercantil. 1 Audiencia. Núm. Exp. 266/2025.
SENTENCIA INTERLOCUTORIA
Ordorica López Agustín Vs. Hernández Monroy Leticia. Cump. de Contrato Oralidad Mercantil Si 1 Núm. Exp. 150/2024
SENTENCIA DEFINITIVA DEL 02 DE SEPTIEMBRE DEL 2026
Castillo Medina Héctor Vs. el Trebol Automotriz Ermita S.A. de C.V. Resc. de Contrato Oralidad Mercantil Sent. Def. 1 Núm. Exp. 732/2024

LA SECRETARIA DE ACUERDOS
LIC. YAZMÍN VÁZQUEZ LONGINO

SECRETARÍA "C"
SIN PUBLICACIÓN

VIGÉSIMO NOVENO DE LO CIVIL DE PROCESO ORAL Y DE TUTELA DE DERECHOS HUMANOS DE LA CIUDAD DE MÉXICO

SECRETARÍA "A"
ACUERDOS DEL 2 DE SEPTIEMBRE DEL 2026

Administradora Fome 2 S de R L de C.V. Vs. Molina González Margarita y Molina González Uriel. Oral Mercantil Expedientillo. Turnar. 1 Acdo. en Expedientillo. Núm. Exp. 221/2022 Expdllo. 2.
Banco Mercantil del Norte, Sociedad Anónima, Institución de Banca Múltiple, Grupo Financiero Banorte Vs. Distribuidora de Sistemas Didacticos, Sociedad Anónima de Capital Variable y Escorza Escorza Genaro. Ejecutivo Mercantil Autorizacion. 1 Acdo. Núm. Exp. 805/2025.
Becerra Reyes Sergio Arturo Vs. Seguros Bte Seguros Banorte S.A. de C.V. Grupo Financiero Banorte. Oral Mercantil Admite. 1 Acdo. Núm. Exp. 962/2026.
Castro Zamudio Eduardo. Oral Mercantil Amparo Sin Antecedentes. 1 Acdo. en Amparo_Buscador. Núm. Exp. 793/2024 Amparo Sin Antecedentes.
Flores Rivera Javier Vs. Grupo Nacional Provincial S.A. B. y Ozma Asesores en Riesgo, S.A. de C.V. Medios Preparatorios Civil 1 Acdo. Núm. Exp. 944/2026.
Fonseca Jiménez Marco Antonio Vs. Daytona Interlomas S.A. de C.V. Otros Oralidad Mercantil Amplia Término. 1 Acdo. en Amparo. Núm. Exp. 551/2025 5-2026.
González Hernández Rafael Ángel Vs. Bupa México Compañía de Seguros S.A. de C.V. Oral Mercantil Oral Mercantil. 1 Acdo. en Amparo. Núm. Exp. 21/2024 Directo 512/2026.
Kptl México Bank Sociedad Anónima Institucilon de Banca Múltiple Kapital México Grupo Financiero Vs. Hernández Martínez Jonathan. Oral Mercantil Oral Mercantil. 1 Acdo. Núm. Exp. 1073/2026.
Martínez Ponce Luis Vs. Pérez Espino Mildred. Ejecutivo Mercantil Oral Oralidad Mercantil 1 Acdo. Núm. Exp. 514/2024.
Morales Martínez Balfre Marcelo y Martínez Román Lidia Vs. Aig Seguros México S.A. de C.V. Oral Mercantil Dese. 1 Acdo. Núm. Exp. 1003/2026.
Operadora Omx, S.A. C.V. Vs. House Of Fuller, S. de R. L de C.V. Oral Mercantil Oral Mercantil. 1 Acdo. en Amparo. Núm. Exp. 1002/2025 Amparo Directo Operadora Omx, S.A. de C.V. 507/2026-lii.
Román Guevara Socorro Vs. Domínguez Zamorano Cristhian Mauricio. Oral Civil Contesta Sre. 3 Acdos. Núm. Exp. 845/2026.
Secreto. Providencias Precautorias Mercantil Dese. 1 Acdo. Núm. Exp. 1012/2026.
Secreto. Providencias Precautorias Mercantil Dese. 1 Acdo. Núm. Exp. 1041/2026.
Secreto. Ejecutivo Mercantil 1 Acdo. Núm. Exp. 1054/2026.
Secreto. Ejecutivo Mercantil Oral Mercantil Ejecutivo Mercantil Oral. 1 Acdo. Núm. Exp. 1062/2026.
Secreto. Ejecutivo Mercantil Ejecutivo Mercantil Escrito. 1 Acdo. Núm. Exp. 1063/2026.
Secreto. Providencias Precautorias Mercantil 1 Acdo. Núm. Exp. 1065/2026.
Secreto. Providencias Precautorias Mercantil Providencia Precautoria. 1 Acdo. Núm. Exp. 1071/2026.
Secreto. Ejecutivo Mercantil Ejecutivo Mercantil Oral. 1 Acdo. Núm. Exp. 1072/2026.
Secreto. Ejecutivo Mercantil Autorización. 1 Acdo. Núm. Exp. 642/2025.

SOLO CONSULTA

Socafi S.A. de C.V. Vs. González Fragoso Edith y Pérez Fragoso Diego. Ejecutivo Mercantil Cnbv. 1 Acdo. Núm. Exp. 1063/2025.

AUDIENCIAS

Cárdenas Osuna Joaquín Fabián Vs. HSBC México Sa Institución de Banca Múltiple Grupo Financiero HSBC. Oral Mercantil Acta de Aud. de Aud. Prelim. Oral Mercantil. 1 Audiencia. Núm. Exp. 713/2026.

Jm Ingeniería Eléctrica Integral S.A. de C.V. Vs. Nueva Wal-Mart de México, S. de R. L. de C.V. y Arrendadora de Centros Comerciales, S. de R. L. de C.V. y Inmobiliaria Carpir, S. de R. L. de C.V. y Promotor Inmobiliario Cardona, S. de R. L. de C.V. y Tesorería Centralizada Wm, S.A. de C.V., Sociedad Financiera de Objeto Múltiple, Entidad No Regulada y Servicios Administrativos Wal-Mart, S. de R. L. de C.V. y Ganso Abarrotero, S.A. de C.V. Medios Preparatorios Oral Mercantil. 1 Audiencia. Núm. Exp. 484/2026.

Pochteca Materias Primas S.A. de C.V. Vs. Diavaz Trinidad de México S.A. de C.V. Oral Mercantil Oral Mercantil. 1 Audiencia. Núm. Exp. 673/2026.

NO PUBLICADO

La Ferre Comercializadora, S.A. de C.V. Vs. Hdi Seguros, S.A. de C.V. Oral Mercantil Oral Mercantil. 1 Audiencia. Núm. Exp. 323/2026.

SENTENCIA DEFINITIVA NO PUBLICADA DEL 02 DE SEPTIEMBRE DEL 2026

La Ferre Comercializadora, S.A. de C.V. Vs. Hdi Seguros, S.A. de C.V. Oral Mercantil Oral Mercantil Sent. Def. 1 Núm. Exp. 323/2026

EL SECRETARIO DE ACUERDOS
LIC. JOSÉ OSCAR DÍAZ CASTAÑEDA

SECRETARÍA "B"
SIN PUBLICACIÓN

SECRETARÍA "C"
ACUERDOS DEL 2 DE SEPTIEMBRE DEL 2026

Aguilera Ávila Manuel de Jesús Vs. Inmobiliaria Hotelera Insurgentes 724 Sapi de C.V. Oral Mercantil Ordena Cédula. 1 Acdo. Núm. Exp. 1228/2025.

Autofinanciamiento México S.A. de C.V. Vs. López González Hugo y Asunción Toala Gómez y/o Ma Asunción Toala Gómez y González de Los Santos Bulmaro y González Toala Judith. Oral Mercantil 1 Acdo. en Amparo. Núm. Exp. 906/2026 Amparo Directo Autofinanciamiento México S.A. de C.V.

Autofinanciamiento México S.A. de C.V. Vs. Nicolás Pacheco Jesús y Pacheco Sánchez Imelda y Rivero Polanco Felipa Oralia y Nicolás Vázquez Jesús Santiago. Oral Mercantil Respuesta Semovi. 1 Acdo. Núm. Exp. 499/2026.

Banco Santander México S.A. Institución de Banca Múltiple Grupo Financiero Santander México Vs. Dtd Express Logística, S.A. de C.V. y Montaño Saucillo Teresita del Consuelo y Jiawei Situ. Ejecutivo Mercantil Oral Oralidad Mercantil Agréguese. 2 Acdos. Núm. Exp. 77/2024.

Banco Santander México Sa Institución de Banca Múltiple Grupo Financiero Santander México Vs. Caselis Pérez Arturo. Ejecutivo Mercantil Desbloquea Cnbv. 1 Acdo. en Incidente. Núm. Exp. 16/2026 Providencias Precautorias.

Bernave Mora Jesús Vs. BBVA Seguros México S.A. de C.V. Grupo Financiero BBVA México. Oral Mercantil Ced. Diligenciada. 1 Acdo. Núm. Exp. 638/2026.

Grupo Braverman Steiner S.C. Vs. Banco Actinver Sa Institución de Banca Múltiple Grupo Financiero Actinver como Fiduciaria en el Contrado de Fideicomiso Irrevocable de Actividad Empresarial Identificado Con el Número 3339. Oral Mercantil Prevención. 1 Acdo. Núm. Exp. 1058/2026.

Iván Melo Pérez Vs. José Luis Fabián Morellon. Guadalupe Cerón Castillo-. Oral Civil Acuerdo. 1 Acdo. en Expedientillo. Núm. Exp. 68/2021.

Marín Velázquez Cristian Emmanuel Vs. Castañón Pineda Catherine Nayely. Oral Civil Certificación Término. 2 Acdos. Núm. Exp. 417/2022.

Mattilda Edu S.A. de C.V. Sofom Vs. Petit Fils A.C. y Guevara Evaristo César Alan. Ejecutivo Mercantil Oficio. 1 Acdo. Núm. Exp. 819/2025.

Merlos Barrales Humberto Juan Vs. Banco Nacional de México, S.A. Integrante del Grupo Financiero Banamex. Oral Mercantil Devolver Instrumento. 1 Acdo. Núm. Exp. 466/2024.

Salas Álvarez Samuel Vs. Unique Planing Profesional S.A. de C.V. Otros Oralidad Mercantil Cump. de Ejecutoria. 1 Acdo. en Amparo. Núm. Exp. 907/2025 Directo.

Secreto. Providencias Precautorias Mercantil Acuerdo. 1 Acdo. Núm. Exp. 1027/2026.

Secreto. Ejecutivo Mercantil Oral Mercantil Prevención. 1 Acdo. Núm. Exp. 1047/2026.

Secreto. Ejecutivo Mercantil Acuerdo. 1 Acdo. Núm. Exp. 1048/2026.

Secreto. Ejecutivo Mercantil Acuerdo. 1 Acdo. Núm. Exp. 1049/2026.

Secreto. Providencias Precautorias Mercantil 1 Acdo. Núm. Exp. 1056/2026.

Secreto. Ejecutivo Mercantil Prevención. 1 Acdo. Núm. Exp. 1057/2026.

Secreto. Ejecutivo Mercantil Prevención. 1 Acdo. Núm. Exp. 1059/2026.

Secreto. Ejecutivo Mercantil Requiere Documentos. 1 Acdo. Núm. Exp. 1060/2026.

Secreto. Ejecutivo Mercantil 1 Acdo. Núm. Exp. 1066/2026.

Secreto. Ejecutivo Mercantil Oral Mercantil Prevencion. 1 Acdo. Núm. Exp. 1067/2026.

Secreto. Providencias Precautorias Mercantil Prevencion. 1 Acdo. Núm. Exp. 1068/2026.

Secreto. Ejecutivo Mercantil Prevencion. 1 Acdo. Núm. Exp. 1070/2026.

Secreto. Ejecutivo Mercantil Ced. Sin Diligenciar. 1 Acdo. Núm. Exp. 1207/2025.

Secreto. Ejecutivo Mercantil Oral Oralidad Mercantil Exh. Sin Diligenciar. 1 Acdo. Núm. Exp. 400/2024.

Secreto. Oral Mercantil Certificación Término. 1 Acdo. Núm. Exp. 638/2026.

Secreto. Ejecutivo Mercantil Caducidad. 1 Acdo. Núm. Exp. 887/2025.

Secreto. Ejecutivo Mercantil Desistimiento. 1 Acdo. Núm. Exp. 938/2026.

Secreto. Ejecutivo Mercantil Acuerdo. 1 Acdo. Núm. Exp. 998/2024.

Tolentino Chaparro María Guadalupe Vs. Hernández Rubio Omar. Ejecutivo Mercantil Oral Oralidad Mercantil 1 Acdo. Núm. Exp. 400/2024.

NO PUBLICADO

Salas Álvarez Samuel Vs. Unique Planing Profesional S.A. de C.V. y Alvarado Riquelme Sergio. Oral Mercantil Cump. de Ejecutoria. 1 Acdo. Núm. Exp. 907/2025.

EL SECRETARIO DE ACUERDOS
LIC. ALEJANDRO MONGE PÉREZ

TRIGÉSIMO DE LO CIVIL DE PROCESO ORAL

SECRETARÍA "A"
ACUERDOS DEL 2 DE SEPTIEMBRE DEL 2026

Banco Mercantil del Norte Sa Ibm Gfb Vs. Acertramex S.A. de C.V. y Cortina Riveroll Fernando y Martínez Zárate María Fernanda. Providencias Precautorias Mercantil 1 Acdo. en Expedientillo. Núm. Exp. 222/2023 Expedientillo.

Banco Mercantil del Norte Sociedad Anónima Institución de Banca Múltiple Grupo Financiero Banorte Vs. Acertramex Sociedad Anónima de Capital Variable y Cortina Riveroll Fernando y Martínez Zárate María Fernanda. Ejecutivo Mercantil Oral Oralidad Mercantil Aut Simple. 1 Acdo. Núm. Exp. 331/2023.

Caja de Previsión de la Policía Preventiva de la Ciudad de México Vs. Rivera Delgadillo Misael Alejandro. Oral Civil Exh. 1 Acdo. Núm. Exp. 432/2026 Expediente.

Cresta del Valle, Sociedad Anónima de Capital Variable Vs. Reyes Jerónimo Alejandro y Martínez Galindo María del Socorro Laura y Martínez Galindo Juan Gerardo. Ejecutivo Mercantil 1 Acdo. Núm. Exp. 922/2024.

El Meson de Valencia Sociedad Anónima de Capital Variable Vs. Banco Multiva Sociedad Anónima de Institución de Banca Múltiple Grupo Financiero Multiva. Oral Mercantil Prorroga. 1 Acdo. Núm. Exp. 281/2025 Expediente.

Guzmán Rubio Adrián Alejandro Vs. Geo Hogares Ideales S.A. de C.V. Otros Oralidad Civil 1 Acdo. Núm. Exp. 433/2023.

Pasionazul S.A. de C.V. Vs. Camparimexico S.A. de C.V. Providencias Precautorias Mercantil Cuad. de Amp. 942/2026-VI Promov. por Camparimexico S.A. de C.V. 4 Acdos. en Amparo. Núm. Exp. 562/2026 Amparo 942/26-VI Promov. por Campari México S.A. de C.V.

Patiño Romero Danae Vs. Scotiabank Inverlat Sa Institución de Banca Múltiple Grupo Financiero Scotiabank Inverlat. Oral Mercantil Emplazamiento. 1 Acdo. Núm. Exp. 743/2026 Expediente.

Peralta Cirilo Guadalupe Vs. Legorreta Gómez Elvira. Otros Oralidad Civil 3 Acdos. Núm. Exp. 152/2023.

SOLO CONSULTA

Rojas Blanco Alberto Vs. Seguros Atlas Sa y Agente de Seguros Pay As You Drive Technologies Agente de Seguros Sapi de C.V. Oral Mercantil Exhibe la Minuta. 1 Acdo. Núm. Exp. 213/2025 Expediente.
Secreto. Ejecutivo Mercantil Acuse de Siara. 1 Acdo. en Incidente. Núm. Exp. 1181/2025 Providencias Precautorias.
Secreto. Ejecutivo Mercantil Acuse de Siara. 1 Acdo. Núm. Exp. 1111/2025 Expediente.
Secreto. Ejecutivo Mercantil Acuse de Siara. 1 Acdo. Núm. Exp. 571/2026 Expediente.
Secreto. Ejecutivo Mercantil Oral Mercantil Acuse de Siara. 1 Acdo. en Incidente. Núm. Exp. 443/2025 Inc. Providencias Precautorias.
Secreto. Providencias Precautorias Mercantil 1 Acdo. Núm. Exp. 562/2026 Expediente.
Velasco López Luis Vs. García Gómez Diana. Ord. Civil 1 Acdo. Núm. Exp. 201/2020.
Volkswagen Leasing S.A. de C.V. Vs. Sánchez Ayala Claudia Ernestina. Ejecutivo Mercantil 1 Acdo. Núm. Exp. 940/2026 Expediente.
NO PUBLICADOS
Pasionazul S.A. de C.V. Vs. Camparimexico S.A. de C.V. Providencias Precautorias Mercantil Cuad. de Amp. 942/2026-VI Promov. por Camparimexico S.A. de C.V. 1 Acdo. en Amparo. Núm. Exp. 562/2026 Amparo 942/26-VI Promov. por Campari México S.A. de C.V.
Secreto. Ejecutivo Mercantil Acdo. No Publicado. 1 Acdo. Núm. Exp. 1033/2026 Expediente.
Tmm Almacenadora Sapi de C.V. Vs. Grupo Himex Agencia Aduanal Sc. Oral Mercantil 1 Acdo. Núm. Exp. 1042/2026 Expediente.

EL SECRETARIO DE ACUERDOS
LIC. MANUEL MEZA GIL

SECRETARÍA "B"
ACUERDOS DEL 2 DE SEPTIEMBRE DEL 2026

Alkon Products S.A. de C.V. Vs. Banco Nacional de México Sa Integrante del Grupo Financiero Banamex. Oral Civil 1 Acdo. Núm. Exp. 765/2025 Expediente.
Lisbona Waizel León Vs. Tecnoproductos Ocampo S.A. de C.V. y Romero Bautista Leticia. Oral Mercantil 1 Acdo. Núm. Exp. 1094/2025 Expediente.
Ortega Prelato Orquidea Minerva. Ejecutivo Mercantil 4 Acdos. en Amparo. Núm. Exp. 615/2025 Cuad. de Amp. 969/2026 In Terpuesto por Orquidea Minervaortega Prelato.
Secreto. Ejecutivo Mercantil 1 Acdo. Núm. Exp. 1015/2026 Expediente.
Secreto. Providencias Precautorias Mercantil 1 Acdo. Núm. Exp. 1056/2026 Expediente.
Secreto. Ejecutivo Mercantil 1 Acdo. Núm. Exp. 514/2026 Expediente.
Secreto. Providencias Precautorias Mercantil 1 Acdo. Núm. Exp. 635/2026 Expediente.
NO PUBLICADOS
Banco Actinver, S.A., Institución de Banca Múltiple, Grupo Financiero Actinver, como Fiduciario en el Difeicomiso 1401, Denominado Fideicomiso Fibra Uno Vs. Amador Valenzuela María Elizabeth y Fuentes Amador Guillermo Alejandro. Oral Mercantil 1 Acdo. Núm. Exp. 1045/2026 Expediente.
Reyes García Alfredo. Oral Mercantil 1 Acdo. Núm. Exp. 1046/2026 Expediente.
SENTENCIA INTERLOCUTORIA
Transportes Trodar S.A. de C.V. Vs. Grupo de Optimización Logística Gesr S.A. de C.V. y González Sáenz Patricio Alejandro y Procter Gamble México S de R.L. de C.V. Otros Oralidad Mercantil 1 Núm. Exp. 64/2025

EL SECRETARIO DE ACUERDOS
LIC. MARCOS MENDOZA MARTÍNEZ

SECRETARÍA "C"
ACUERDOS DEL 2 DE SEPTIEMBRE DEL 2026

Aceros del Toro S.A. de C.V. Vs. Manufacturera de Aluminio y Vidrio S.A. de C.V. y Mata Cervantes José Trinidad. Otros Oralidad Mercantil 1 Acdo. Núm. Exp. 879/2024.
Altaltium Real Estate Solutions S.A. de C.V. y Pascual Quintanilla Elena Vs. Medina Olguín Mario Alberto y Ixe Banco Sa Institución de Banca Múltiple Ixe Grupo Financiero y Sastre Garibay Óscar Alejandro. Jurisdiccción Voluntaria Oral Mercantil 1 Acdo. Núm. Exp. 658/2024.
Anaya López Gustavo Salvador Vs. Jiménez Sánchez Martha Lucía. Oral Civil 1 Acdo. Núm. Exp. 889/2026 Expediente.
Antonio Cruz Rocío Vs. Axa Seguros S.A. de C.V. Otros Oralidad Mercantil 1 Acdo. en Seccion_De_Ejecucion. Núm. Exp. 608/2023 Secc. de Ejecucion.
Belmont Padilla Enrique Vs. Gallegos Guerra José Alberto. Ejecutivo Mercantil Oral Mercantil 1 Acdo. Núm. Exp. 1217/2025 Expediente.
Csi Leasing México S de R.L. de C.V. Vs. Orden Cardinal Sapi de C.V. y Valenzuela Peña Federico Gabriel. Otros Oralidad Mercantil 1 Acdo. Núm. Exp. 317/2024.
Daimler Financial Services Sociedad Anónima de Capital Variable, Sociedad Financiera de Objeto Múltiple, Entidad No Regulada Vs. Luxury Hotel & Bus Sociedad Anónima de Capital Variable y Juan Francisco Ávalos Pulido y Ovq Queretaro, Sociedad Anónima de Capital Variable y Consorcio Promotor Pulher Sociedad Anónima de Capital Variable. Ejecutivo Mercantil 1 Acdo. Núm. Exp. 188/2026 Expediente.
Del Río Limón Lourdes Eugenia. Vs. Takun Bak, S.A. de C.V., y Juan Miguel Colín Prat. Nul. de Juic. Concluido Civil 1 Acdo. Núm. Exp. 43/2020.
El Palacio de Hierro S.A. de C.V. Vs. Ruíz Sánchez Vanesa Sarahi. Oral Mercantil 1 Acdo. Núm. Exp. 578/2026 Expediente.
Gestiones de Cobro Financieros México S.A. de C.V. Vs. Carpio Martínez Samuel Baldomero. Ejecutivo Mercantil Amparo. 2 Acdos. Núm. Exp. 1087/2025 Amparo 220/2026 Promov. por Samuel Baldomero Carpio.
Hernández Badillo Teresa Vs. Franco de Velázquez María del Carmen. Oral Civil 1 Acdo. Núm. Exp. 1058/2026 Expediente.
Jiachuang Zheng Vs. Sharmax Motors S de R.L. de C.V. Oral Mercantil 1 Acdo. Núm. Exp. 660/2026 Expediente.
Klu Lending, S.A. de C.V., Sofom, E. N. R. Vs. Peinado Díaz Alfonso y Grupo Affinitas de Ayuda Mutua S. C. y Drongo Pay S.A. de C.V. Ejecutivo Mercantil Oral Mercantil 1 Acdo. Núm. Exp. 1149/2025 Expediente.
Malváez García Fidel Vs. Grupo Nacional Provincial Sab. Oral Mercantil 1 Acdo. Núm. Exp. 607/2026 Expediente.
Merino Fernández Mario Vs. Juárez Huerta Martín. Oral Civil 1 Acdo. Núm. Exp. 1319/2025 Expediente.
Nuc&Tech México, S.A. de C.V. Vs. Minera Mexicana el Rosario, S.A. de C.V. Oral Mercantil Tomo Ii. 1 Acdo. Núm. Exp. 570/2025 Segundo Tomo.
Ortiz Vega Leticia Vs. Tecomaxusco Scl. Oral Civil 1 Acdo. Núm. Exp. 1057/2026 Expediente.
Secreto. Ejecutivo Mercantil 1 Acdo. Núm. Exp. 1047/2026 Expediente.
Secreto. Ejecutivo Mercantil 1 Acdo. Núm. Exp. 1048/2026 Expediente.
Secreto. Ejecutivo Mercantil 1 Acdo. Núm. Exp. 1049/2026 Expediente.
Secreto. Ejecutivo Mercantil 1 Acdo. Núm. Exp. 1087/2025 Expediente.
Secreto. Ejecutivo Mercantil 1 Acdo. en Incidente. Núm. Exp. 117/2026 Providencias Precautorias.
Secreto. Providencias Precautorias Oral Mercantil 1 Acdo. Núm. Exp. 168/2025.
Secreto. Ejecutivo Mercantil 1 Acdo. en Incidente. Núm. Exp. 329/2026 Providencias Precautorias.
Secreto. Ejecutivo Mercantil 1 Acdo. en Incidente. Núm. Exp. 540/2026 Providencia Precautoria.
Secreto. Providencias Precautorias Mercantil 1 Acdo. Núm. Exp. 628/2026 Expediente.
Secreto. Ejecutivo Mercantil 1 Acdo. en Incidente. Núm. Exp. 727/2026 Providencia Precautoria.
Secreto. Ejecutivo Mercantil 1 Acdo. Núm. Exp. 750/2026 Expediente.
Sector Agrícola de Producción el Limón S. P. R de R. L. Oral Mercantil 2 Acdos. en Amparo. Núm. Exp. 402/2025 Amparo 402/2025.
Toyota Financial Services México S.A. de C.V. Vs. Castercar S.A. de C.V. y Neria López María del Rocío. Ejecutivo Mercantil 2 Acdos. Núm. Exp. 689/2026 Expediente.
Zendejas Vázquez Francisco Javier Vs. Ruíz Barrientos Patricia. Otros Oralidad Civil 2 Acdos. Núm. Exp. 229/2024.
MAL PUBLICADO
Gutiérrez Nava Moisés Vs. Delgado Serrano Adrián Armando. Otros Oralidad Mercantil 1 Acdo. Núm. Exp. 179/2025.
NO PUBLICADOS
Martínez Bribiesca Alejandro Vs. Flores Díaz Pedro y Flores Díaz María Luisa y Flores Díaz Evelia. Ejecutivo Mercantil Oral Mercantil Aud. 11. 30. 1 Acdo. Núm. Exp. 68/2026 Expediente.
Secreto. Ejecutivo Mercantil 1 Acdo. en Incidente. Núm. Exp. 348/2026 Providencias Precautorias.
Secreto. Oral Mercantil 1 Acdo. en Incidente. Núm. Exp. 78/2026 Providencia Precautoria.

SOLO CONSULTA

AUDIENCIA
Unilever de México S de R.L. de C.V. Vs. Transportes Lipu S.A. de C.V. Oral Civil. 1 Audiencia. Núm. Exp. 48/2026 Expediente.

LA SECRETARIA DE ACUERDOS
LIC. NITZA RODRÍGUEZ HIGUERA

TRIGÉSIMO PRIMERO DE LO CIVIL DE PROCESO ORAL

SECRETARÍA "A"
ACUERDOS DEL 2 DE SEPTIEMBRE DEL 2026

Amico Cap Sapi de C.V. Sofom Enr Vs. Servigrupo S.A. de C.V. y Inmobiliaria Industrial y de Sistemas S.A. de C.V. Ejecutivo Mercantil Oral Mercantil 2 Acdos. Núm. Exp. 755/2021 Tomo Ii.
Amieva Montaño Margarita Alicia Vs. Casillas Ramírez Ricardo y Galván Romero Julio César. Ejecutivo Mercantil Requerimiento. 1 Acdo. Núm. Exp. 1044/2026.
Banco Santander México S.A., Institución de Banca Múltiple, Grupo Financiero Santander México Vs. Guelka & Rob, S.A. de C.V. y Chávez Valades Homero. Providencias Precautorias Oral Mercantil 1 Acdo. Núm. Exp. 677/2022.
Caja de Previsión de la Policía Prevetiva de la Ciudad de México Vs. Olguín Damaris Abigail. Otros Oralidad Civil 1 Acdo. Núm. Exp. 104/2026.
Corporativo Minero de Teloloapan S.A. de C.V. y Flores Ascencio César Augurio Vs. Qualitas Compañía de Seguros S.A. de C.V. Oral Mercantil 1 Acdo. en Seccion_De_Ejecucion. Núm. Exp. 862/2025 Secc. de Ejecucion.
Elizarrarás Malo Juvera Fátima Vs. Jpa Dispensarios S.A. de C.V. Otros Oralidad Mercantil 1 Acdo. Núm. Exp. 407/2026.
Hernández Ortega Hilda Vs. Hernández Ortega José Pedro su Sucesion. Otros Oralidad Civil 1 Acdo. Núm. Exp. 1066/2025.
Iossif Behar Iako su Sucesión Vs. Ridgell Salas Elisa. Otros Oralidad Civil 2 Acdos. en Seccion_De_Ejecucion. Núm. Exp. 265/2025 Secc. de Ejecucion.
Montoya Vargas Guadalupe Vs. Vázquez Agustín Virginia. Otros Oralidad Civil 1 Acdo. Núm. Exp. 979/2024.
Náder Chedraui Alejandro Vs. Servicios Comerciales Amazon México S de R.L. de C.V. Oral Mercantil 1 Acdo. en Amparo. Núm. Exp. 672/2024 Amp. Directo Promov. por Actor D. C. 516/2026.
Secreto. Ejecutivo Mercantil 1 Acdo. Núm. Exp. 1041/2026.
Secreto. Ejecutivo Mercantil 1 Acdo. Núm. Exp. 1047/2026.
Secreto. Ejecutivo Mercantil 1 Acdo. Núm. Exp. 144/2026.
Secreto. Otros Oralidad Mercantil 1 Acdo. en Otros. Núm. Exp. 257/2026 Providencias Precautorias.
Secreto. Otros Oralidad Mercantil 1 Acdo. Núm. Exp. 359/2024.
Secreto. Ejecutivo Mercantil 4 Acdos. Núm. Exp. 564/2026.
Secreto. Providencias Precautorias Oral Mercantil 2 Acdos. Núm. Exp. 647/2026.
Secreto. Ejecutivo Mercantil 1 Acdo. Núm. Exp. 709/2025.
Secreto. Ejecutivo Mercantil 1 Acdo. Núm. Exp. 877/2026.
Secreto. Ejecutivo Mercantil 1 Acdo. Núm. Exp. 907/2025.
Secreto. Ejecutivo Mercantil 1 Acdo. Núm. Exp. 997/2026.
Sofom Inbursa, Sociedad Anónima de Capital Variable, Sociedad Financiera de Objeto Múltiple, Entidad Regulada, Grupo Financiero Inbursa Vs. Ordóñez Borjas Alberto. Otros Oralidad Mercantil 1 Acdo. Núm. Exp. 1054/2026.
Unirenta Arrendamientos S.A. de C.V. Vs. Renovando Los Recursos Humanos S.A. de C.V. y Planeación Estratégica de Negocios Pramer S.A. de C.V. Ejecutivo Mercantil Oral Oralidad Mercantil 1 Acdo. en Expedientillo. Núm. Exp. 311/2022.
Valero de León Guadalupe Vs. Moreno Velasco América. Otros Oralidad Mercantil 2 Acdos. Núm. Exp. 540/2026.
Vargas Castañeda Ricardo Vs. Silva Cerón Lesly Cinthya. Otros Oralidad Mercantil 1 Acdo. Núm. Exp. 302/2024.

LA SECRETARIA DE ACUERDOS
LIC. GABRIELA ALEJANDRA DOMÍNGUEZ GARCÍA

SECRETARÍA "B"
ACUERDOS DEL 2 DE SEPTIEMBRE DEL 2026

Acosta Rodríguez Larry Antonio Vs. BBVA México Sociedad Anónima Institución de Banca Múltiple Grupo Financiero BBVA México. Providencias Precautorias Oral Mercantil 2 Acdos. Núm. Exp. 545/2026.
BBVA México Sociedad Anónima Institución de Banca Múltiple Grupo Financiero BBVA México Vs. Hernández Reyes Eduardo Alfonso. Otros Oralidad Mercantil 1 Acdo. Núm. Exp. 1050/2026.
Instituto del Fondo Nacional para el Consumo de Los Trabajadores Vs. Manjarrez Chavana María del Pilar. Otros Oralidad Mercantil 1 Acdo. Núm. Exp. 268/2026.
Instituto del Fondo Nacional para el Consumo de Los Trabajadores Vs. Pérez Ángeles Gerardo. Otros Oralidad Mercantil 1 Acdo. Núm. Exp. 388/2026.
Mata Ortega Bruno Adolfo Vs. Fua S.A. de C.V. Ejecutivo Mercantil 1 Acdo. Núm. Exp. 1042/2026.
Montero Salgado Luis Alejandro Vs. HSBC México Sa Institución de Banca Múltiple Grupo Financiero HSBC. Otros Oralidad Mercantil 1 Acdo. Núm. Exp. 120/2026.
Naranjo Marín Dora Alicia Vs. Brapo Construcciones S.A. de C.V. Ejecutivo Mercantil 1 Acdo. Núm. Exp. 955/2026.
Secreto. Ejecutivo Mercantil 1 Acdo. en Incidente. Núm. Exp. 1007/2025 Providencias Precautorias.
Secreto. Medios Preparatorios Mercantil 1 Acdo. Núm. Exp. 1045/2026.
Secreto. Ejecutivo Mercantil 1 Acdo. Núm. Exp. 1055/2026.
Secreto. Ejecutivo Mercantil 2 Acdos. Núm. Exp. 668/2026.
Secreto. Ejecutivo Mercantil 1 Acdo. Núm. Exp. 922/2026.
Secreto. Ejecutivo Mercantil 1 Acdo. Núm. Exp. 948/2026.
Secreto. Ejecutivo Mercantil 1 Acdo. en Incidente. Núm. Exp. 948/2026 Providencias Precautorias.
Valdez López Antonio Vs. Mendoza Medina Emilio. Otros Oralidad Mercantil 1 Acdo. Núm. Exp. 935/2026.
Yépez Blanca Estela Vs. Black House Capital Sc. Otros Oralidad Civil 1 Acdo. Núm. Exp. 315/2026.
Zamora Pedraza Ahmed Eli. Inmat. Judicial Civil 2 Acdos. en Amparo. Núm. Exp. 1144/2026 Amparo Sin Antecedentes.
AUDIENCIAS
BBVA México Sociedad Anónima Institución de Banca Múltiple Grupo Financiero BBVA México Vs. Hernández Méndez Olivia. Acta de Aud. de Juic. Otros Oralidad Mercantil. 1 Audiencia. Núm. Exp. 350/2026.
Herrera Herrera Brenda Yuliana Vs. BBVA Seguros México S.A. de C.V. Grupo Financiero BBVA México. Acta de Aud. de Juic. (Dictado de Sentencia) Otros Oralidad Mercantil. 2 Audiencias. Núm. Exp. 408/2026.
Robles Uribe Alberto Vs. Colectivo Mass S.A. de C.V. y Banca Mifel Sa Institución de Banca Múltiple Grupo Financiero Mifel en su Carácter de Fiduciaria en el Fideicomiso de Inversión y Administración Número 3656 2020. Acta de Aud. Prelim. Resc. de Contrato Oralidad Mercantil. 1 Audiencia. Núm. Exp. 516/2022.

SENTENCIAS DEFINITIVAS DEL 02 DE SEPTIEMBRE DEL 2026

BBVA México Sociedad Anónima Institución de Banca Múltiple Grupo Financiero BBVA México Vs. Hernández Méndez Olivia. Otros Oralidad Mercantil Sent. Def. 1 Núm. Exp. 350/2026
Herrera Herrera Brenda Yuliana Vs. BBVA Seguros México S.A. de C.V. Grupo Financiero BBVA México. Otros Oralidad Mercantil Sent. Def. 1 Núm. Exp. 408/2026

LA SECRETARIA DE ACUERDOS
LIC. ANGÉLICA RUBÍ RODRÍGUEZ LOZANO

SECRETARÍA "C"
ACUERDOS DEL 2 DE SEPTIEMBRE DEL 2026

BBVA México, Sociedad Anónima, Institución de Banca Múltiple, Grupo Financiero BBVA México Vs. Vázquez Suárez Luis Manuel. Otros Oralidad Mercantil 2 Acdos. Núm. Exp. 319/2026.
Casas y Construcciones, S.A. de C.V. Vs. Grupo Gastronómico Covaco, S.A. de C.V. y Camila Graciela Contreras Blanquet. Otros Oralidad Mercantil 1 Acdo. Núm. Exp. 463/2026.
Hidroexperts Prestadora de Servicios S.A. de C.V. Vs. Kptl México Bank Sociedad Anónima Institución de Banca Múltiple Kapital México Grupo Financiero. Otros Oralidad Mercantil 2 Acdos. Núm. Exp. 409/2026.
Laborie Bárcenas Jesús Roberto Vs. Inmobiliaria Carse S.A. de C.V. Otros Oralidad Civil Fecha Aud. Preliminar. 1 Acdo. Núm. Exp. 399/2026.
Representaciones Internacionales Vpg S.A. de C.V. Vs. Ortega Prelato Orquidea Minerva. Ejecutivo Mercantil 4 Acdos. en Amparo. Núm. Exp. 969/2025 Amparo Sin Antecedentes.
Secreto. Ejecutivo Mercantil 1 Acdo. Núm. Exp. 1046/2026.
Secreto. Ejecutivo Mercantil 1 Acdo. Núm. Exp. 119/2026.
Secreto. Ejecutivo Mercantil 1 Acdo. Núm. Exp. 279/2026.

SOLO CONSULTA

Secreto. Ejecutivo Mercantil Oral Oralidad Mercantil 1 Acdo. Núm. Exp. 425/2023.
Secreto. Ejecutivo Mercantil 1 Acdo. Núm. Exp. 930/2026.
Win de México Productos Químicos S.A. de C.V. Vs. Gp Servicios e Instalaciones S.A. de C.V. Otros Oralidad Civil 1 Acdo. Núm. Exp. 1023/2025.
AUDIENCIA
Laborie Bárcenas Jesús Roberto Vs. Inmobiliaria Carse S.A. de C.V. Otros Oralidad Civil. 1 Audiencia. Núm. Exp. 399/2026.

LA SECRETARIA DE ACUERDOS
LIC. GABRIELA ALEJANDRA DOMÍNGUEZ GARCÍA

TRIGÉSIMO SEGUNDO DE LO CIVIL DE PROCESO ORAL

SOLO CONSULTA

SECRETARÍA "A"
ACUERDOS DEL 2 DE SEPTIEMBRE DEL 2026

Aburto Castro Rosa María. Oral Mercantil 1 Acdo. Núm. Exp. 601/2026.
BBVA México Sociedad Anónima Institución de Banca Múltiple Grupo Financiero BBVA México Vs. Maldonado Vera Jesús Raúl. Oral Mercantil 1 Acdo. Núm. Exp. 529/2026.
Cf Tech S.A. de C.V. Sofom Enr. Vs. Jardín la Paz Parque Funeral S.A. de C.V. Oral Mercantil 1 Acdo. Núm. Exp. 507/2026.
Daikin Airconditioning México S de R.L. de C.V. Vs. Perylsa de Cancún S.A. de C.V. Cump. de Contrato Oralidad Mercantil 1 Acdo. Núm. Exp. 417/2023.
Group To Go S.A. de C.V. Vs. Creativity Evnts S.A. de C.V. y Evnt´S Designer Ap S.A. de C.V. y Burgos Martínez Joel Enrique. Oral Mercantil Amparo. 1 Acdo. en Amparo. Núm. Exp. 493/2026 Promov. por Group To Go S.A. de C.V.
Guzmán Mendoza Erick Vs. Plascencia Vázquez María Luisa. Oral Civil 1 Acdo. Núm. Exp. 963/2026.
Jaramillo Godínez Jaime Vs. Instituto Ecco Phone S.A. de C.V. Oral Civil 1 Acdo. Núm. Exp. 227/2026.
Ortiz Álvarez Omar Vs. Consorcio de Ingeniería Integral S.A. de C.V. Oral Mercantil 1 Acdo. Núm. Exp. 263/2024.
Ortiz Álvarez Omar Vs. Consorcio de Ingeniería Integral S.A. de C.V. Oral Mercantil Amparo. 1 Acdo. en Amparo. Núm. Exp. 263/2024 Juzg. 9° de Dstr. en Mat. Civil en la Cdmx Amp. 1096/2026-I.
Roa Zavala Alberto Samuel Vs. Aceves Álvarez Juan Armando. Oral Civil 1 Acdo. Núm. Exp. 937/2026.
Secreto. Providencias Precautorias Mercantil Desechado. 1 Acdo. Núm. Exp. 1067/2026.
Secreto. Ejecutivo Mercantil Prevencion. 1 Acdo. Núm. Exp. 1069/2026.
Secreto. Providencias Precautorias Mercantil Desechado. 1 Acdo. Núm. Exp. 1071/2026.
Secreto. Ejecutivo Mercantil Prevencion. 1 Acdo. Núm. Exp. 1073/2026.
Secreto. Ejecutivo Mercantil 1 Acdo. Núm. Exp. 373/2025.
Secreto. Providencias Precautorias Mercantil 1 Acdo. Núm. Exp. 605/2022.
Secreto. Providencias Precautorias Mercantil 1 Acdo. en Incidente. Núm. Exp. 665/2026 Providencias Precautorias Ii.
Secreto. Ejecutivo Mercantil 1 Acdo. Núm. Exp. 743/2026.
Secreto. Providencias Precautorias Mercantil 1 Acdo. Núm. Exp. 815/2026.
Secreto. Ejecutivo Mercantil Oral Mercantil 1 Acdo. Núm. Exp. 845/2025.
Secreto. Ejecutivo Mercantil Oral Mercantil 1 Acdo. Núm. Exp. 963/2024.
Secreto. Providencias Precautorias Mercantil 1 Acdo. en Incidente. Núm. Exp. 963/2024 Providencias Precautorias.
Secreto. Ejecutivo Mercantil Oral Mercantil 1 Acdo. Núm. Exp. 989/2024.
Terwogt Zebadua Roberto Vs. Thy Proyect Kurp S.A. de C.V. Oral Mercantil 1 Acdo. Núm. Exp. 75/2026.
AUDIENCIA
Aburto Castro Rosa María. Oral Mercantil. 1 Audiencia. Núm. Exp. 601/2026.
SENTENCIA INTERLOCUTORIA NO PUBLICADA
Banco Nacional de Comercio Exterior Sociedad Nacional de Crédito Institución de Banca de Desarrollo Vs. Canofil S.A. de C.V. Oral Mercantil Sent. Interl. 1 Núm. Exp. 311/2025

LA SECRETARIA DE ACUERDOS
LIC. TABATA GUADALUPE GÓMEZ LÓPEZ

SECRETARÍA "B"
ACUERDOS DEL 2 DE SEPTIEMBRE DEL 2026

Banco Mercantil del Norte Sa Institución de Banca Múltiple Grupo Financiero Banorte Vs. Benítez Galarza Noé. Ejecutivo Mercantil Oral Mercantil Amparo. 1 Acdo. en Amparo. Núm. Exp. 78/2026 Promov. por Noé Benítez Galarza 536/26.
Basurto Hernández Jorge y Sánchez Martínez Virginia Patricia Vs. Ramírez Moreno Angelina. Oral Civil 1 Acdo. Núm. Exp. 1346/2025.
Castro Zamudio Eduardo. Ejecutivo Mercantil Amparo. 1 Acdo. en Amparo. Núm. Exp. 10034/2025.
Conzuelo González Abelardo Vs. Nvio Pagos México Sapi de C.V. Institución de Fondos de Pago Electrónico. Oral Mercantil 1 Acdo. Núm. Exp. 690/2025.
Conzuelo González Abelardo Vs. Nvio Pagos México Sapi de C.V. Institución de Fondos de Pago Electrónico. Oral Mercantil Amparo. 1 Acdo. en Amparo. Núm. Exp. 690/2025 Amparo 335/2026 Promov. por Conzuelo González.
F3 Intermediarios S.A. P. I de C.V. Vs. Muñoz Morgado Álvaro. Resc. de Contrato Oralidad Mercantil 1 Acdo. Núm. Exp. 932/2021 Tomo Ii.
Guerra Martínez Raquel Vs. González Romero Christian. Ejecutivo Mercantil 1 Acdo. Núm. Exp. 486/2025.
Hoval Advance Asfaltos y Emulsiones S.A. de C.V. Vs. Reocon Infraestructura Terrestre S.A. de C.V. Oral Mercantil 1 Acdo. Núm. Exp. 312/2026.
Liverpool Pc, S.A. de C.V. Vs. Pérez Cabanas César y Pérez Cabañas César. Ejecutivo Mercantil 1 Acdo. Núm. Exp. 762/2024.
Martínez Cambron Luis Enrique. Ejecutivo Mercantil Amparo. 1 Acdo. en Amparo. Núm. Exp. 10038/2026 Amparo 606/2026-7a.
Martínez Garza Alberto Vs. Martínez Muñiz Javier. Ejecutivo Mercantil Oral Mercantil 1 Acdo. Núm. Exp. 726/2023.
Perucci Inmobiliaria S.A. de C.V. Vs. Yapa Salon S.A. de C.V. y Casas Arias Gerardo Daniel. Oral Mercantil 1 Acdo. Núm. Exp. 496/2026.
Riveros Durán Ulrik Dan Vs. Camacho Lazalde Mónica Victoria. Oral Civil 1 Acdo. Núm. Exp. 200/2026.
Romero Dimas Sandra Verónica Vs. Korpo Evoluzione S.A. de C.V. y Renacer Spa S.A. de C.V. Oral Mercantil Amparo. 1 Acdo. en Amparo. Núm. Exp. 462/2026 Promov. por Sandra Verónicaromero Dimas 325/2026-13.
Secreto. Ejecutivo Mercantil 1 Acdo. Núm. Exp. 1066/2026.
Secreto. Providencias Precautorias Mercantil Desechado. 1 Acdo. Núm. Exp. 1068/2026.
Secreto. Ejecutivo Mercantil Puesta a Dispo. 1 Acdo. Núm. Exp. 1070/2026.
Secreto. Providencias Precautorias Mercantil Prevencion. 1 Acdo. Núm. Exp. 1072/2026.
Secreto. Providencias Precautorias Mercantil Prevencion. 1 Acdo. Núm. Exp. 1074/2026.
Secreto. Ejecutivo Mercantil 1 Acdo. Núm. Exp. 140/2026.
Secreto. Ejecutivo Mercantil Oral Mercantil 1 Acdo. Núm. Exp. 200/2025.
Secreto. Ejecutivo Mercantil 1 Acdo. Núm. Exp. 622/2026 Providencias Precautorias Ii.
Secreto. Ejecutivo Mercantil 1 Acdo. Núm. Exp. 686/2026.
Secreto. Ejecutivo Mercantil 1 Acdo. Núm. Exp. 72/2026 Providencias Precautorias.
Secreto. Providencias Precautorias Mercantil 1 Acdo. Núm. Exp. 720/2026.
Secreto. Ejecutivo Mercantil Dada. 1 Acdo. Núm. Exp. 752/2026.
Star Médica S.A. de C.V. Vs. Rosete Canseco Rebeca de Jesús. Cump. de Contrato Oralidad Mercantil 1 Acdo. Núm. Exp. 488/2023.
Tarimas Lara S.A. de C.V. Vs. Global Ends. Oral Mercantil Amparo. 1 Acdo. en Amparo. Núm. Exp. 12/2023 Amparo 1639/25-Vi.
Teamwork Socialmedia S.A. de C.V. Vs. Mancilla Landa Verónica. Oral Civil 1 Acdo. Núm. Exp. 856/2026.
Toledano Montero Adelfo Vs. Herbiet Santos Laurent Gilles y y-o. Laurent Gilles Santos Herbiet y Rojas Rocha Susana Giordana. Ejecutivo Mercantil Oral Mercantil 1 Acdo. Núm. Exp. 982/2025.
Viani Arquitectos S.A. de C.V. Vs. Ingenieros Civiles Asociados S.A. de C.V. Ica. Oral Mercantil 1 Acdo. Núm. Exp. 874/2025.
Zavala Sánchez Edmundo Vs. Torices Tovar Gonzalo y Torices Maynez Gonzalo. Ejecutivo Mercantil Oral Mercantil 1 Acdo. Núm. Exp. 296/2024.
AUDIENCIAS
Bp Estaciones y Servicios Energeticos S.A. de C.V. Vs. Fleterin S.A. de C.V. Oral Mercantil. 1 Audiencia. Núm. Exp. 846/2025.

Pantoja Núñez Emilia Vs. Pantoja Guzmán Ofelio. Oral Civil. 1 Audiencia. Núm. Exp. 1124/2025.
NO PUBLICADO
Pantoja Núñez Emilia Vs. Pantoja Guzmán Ofelio. Oral Civil Sent. Def. 1 Núm. Exp. 1124/2025
SENTENCIA DEFINITIVA DEL 02 DE SEPTIEMBRE DEL 2026
Pallares Prado León Gerardo Vs. Medi Access Seguros de Salud S.A. de C.V. Oral Mercantil Sent. Def. 1 Núm. Exp. 508/2024

EL SECRETARIO DE ACUERDOS
LIC. BERNARDO SAÚL CORTES ROSAS

SECRETARÍA "C"
SIN PUBLICACIÓN

TRIGÉSIMO TERCERO DE LO CIVIL DE PROCESO ORAL

SECRETARÍA "A"
ACUERDOS DEL 2 DE SEPTIEMBRE DEL 2026

Autofinanciamiento México S.A. de C.V. Vs. Lira Hernández Ana María y Martínez Lira Francisco. Oral Mercantil Cedula Sin Diligenciar. 1 Acdo. Núm. Exp. 555/2025.
BBVA México Sa Insitución de Banca Múltiple Grupo Financiero BBVA México Vs. Arekolor S.A. de C.V. y Uribe Rábago Alan Jesús. Oral Mercantil Requerimiento. 1 Acdo. Núm. Exp. 1073/2026.
Cervantes Bedolla Laura Viviana Vs. Claudia Ivonne Hernández Vega y/o Claudia Hernández Vega y Joel Enríquez Chiquito y/o Joel Enríquez Chico. Oral Civil Sin Lugar. 1 Acdo. Núm. Exp. 997/2026.
Daimler Vehículos Comerciales México S de R.L. de C.V. Vs. Autobuses González Ortiz S.A. de C.V. Oral Mercantil Recibe Turno. 1 Acdo. Núm. Exp. 962/2026.
García Rosales Karen Nohemí Vs. García Luna Ana Angélica. Juris. Voluntaria Mercantil Autorizacion. 1 Acdo. Núm. Exp. 532/2023.
Guinea Zamorano Miguel Vs. Antonio León Ricardo Benito y Miranda Núñez Guadalupe. Ejecutivo Mercantil Oral Mercantil Recibe Turno. 1 Acdo. Núm. Exp. 91/2025.
Ibm de México Comercialización y Servicios S de R.L. de C.V. Vs. Front End Consulting Sc. Oral Mercantil Prevencion. 1 Acdo. Núm. Exp. 1043/2026.
Maldonado Romero Silvia Gabriela Vs. Zurich Santander Seguros México, S.A. Oral Mercantil Desahoga Vista. 1 Acdo. Núm. Exp. 103/2021.
Mstar Innovation, Sociedad Anónima de Capital Variable Vs. Medina Saucedo Edgar Daniel. Oral Mercantil Recibe Turno. 1 Acdo. Núm. Exp. 983/2026.
Ramírez Pérez de León Kevin José Vs. Banco Santander México Sa Institución de Banca Múltiple Grupo Financiero Santander México. Oral Mercantil Comparecencia. 1 Acdo. en Incidente. Núm. Exp. 265/2025 Inc. de Cuantif. y Liquidación de Intereses.
Secreto. Ejecutivo Mercantil Admisorio. 1 Acdo. Núm. Exp. 1055/2026.
Secreto. Oral Mercantil Desechado. 1 Acdo. Núm. Exp. 1081/2026.
Secreto. Oral Mercantil Requerimiento. 1 Acdo. Núm. Exp. 1082/2026.
Ulma Cimbras y Andamios de México S.A. de C.V. Vs. Construcciones y Renta de Maquinaria Moreno S.A. de C.V. Oral Mercantil Turno. 1 Acdo. Núm. Exp. 522/2025.
Velázquez Bravo Christian Thomas Vs. Camacho Serrano July y Corona Hernández Apolonio Alejandro. Oral Mercantil Prevencion. 1 Acdo. Núm. Exp. 1042/2026.
AUDIENCIAS
Operadora Hmg S.A. de C.V. Vs. Mendoza Silva Paola y Ramo Villa César Andrés. Acta de Aud. de Juic. Oral Mercantil. 1 Audiencia. Núm. Exp. 1337/2025.
Tutoland, S.A. P. I. de C.V. Vs. Tuto Energy Ii, S.A. P. I. de C.V. Acta de Aud. de Juic. Oral Mercantil. 1 Audiencia. Núm. Exp. 575/2026.
SENTENCIA DEFINITIVA DEL 02 DE SEPTIEMBRE DEL 2026
Operadora Hmg S.A. de C.V. Vs. Mendoza Silva Paola y Ramo Villa César Andrés. Oral Mercantil Sent. Def. 1 Núm. Exp. 1337/2025

EL SECRETARIO DE ACUERDOS
LIC. JONATHAN RAYA PALACIOS

SECRETARÍA "B"
ACUERDOS DEL 2 DE SEPTIEMBRE DEL 2026

Aguilar Castro Indira Vs. Zurich Santander Seguros México Sa y Banco Santander México Sa Institución de Banca Múltiple Grupo Financiero Santander México. Oral Mercantil Sin Lugar. 1 Acdo. Núm. Exp. 1228/2025.
Aguilar Castro Indira Vs. Zurich Santander Seguros México Sa y Banco Santander México Sa Institución de Banca Múltiple Grupo Financiero Santander México. Oral Mercantil Razon Actuarial. 2 Acdos. en Amparo. Núm. Exp. 1228/2025 Amparo Promov. por Aguilar Castro Indira.
Arrendadora Il Sa Promotora de Inversión de C.V. Vs. Transportes Halcones del Valle de México S.A. de C.V. y Grupo Ibrub S.A. de C.V. y Ortega Piña Adrián. Oral Mercantil Exhibe Minuta. 1 Acdo. Núm. Exp. 368/2026 Principal.
Banco Santander México Sa Institución de Banca Múltiple, Grupo Financiero Santander México Vs. Comercializadora Gaca, S.A. de C.V. y Cruz Pliego Carlos Manuel. Providencias Precautorias Mercantil Respuesta Siara. 1 Acdo. Núm. Exp. 974/2021.
Bio Pappel S.A. de C.V. antes Bio Pappel Scribe S.A. de C.V. Vs. Miyazaki Ishizuka Yoshijito. Ejecutivo Mercantil Oral Mercantil Exh. Diligenciado. 1 Acdo. Núm. Exp. 606/2025.
Gutiérrez Hernández Elizabeth Guadalupe y Ace Telecom F S.A. de C.V. Vs. Zurich Santander Segurso México S.A. Oral Mercantil Comprobante de Pago. 1 Acdo. Núm. Exp. 488/2026.
Jiménez Blanchet Alberto. Oral Mercantil Niega Suspensión. 1 Acdo. en Amparo. Núm. Exp. 670/2025 Amparo Incierto 670/2025-V.
Pasaje de Electrónica el Salvador, S.A. de C.V. Vs. Rionda Fernández María José y Fernández Sánchez Karen. Oral Mercantil Prevención. 1 Acdo. Núm. Exp. 1020/2026.
Solís Romero Rodrigo Vs. Institución de Pedagogia Infantil, Sociedad Civil. Oral Mercantil Contestación de Demanda. 1 Acdo. Núm. Exp. 814/2026.
Torres Juárez Orlando Vs. Ponsai, S.A. de C.V. y Sandoval Carpinteyro José Guadalupe y Sánchez Sánchez Marco Antonio. Oral Civil Prevención. 1 Acdo. Núm. Exp. 1028/2026.
Tours por Tierra S.A. de C.V. Vs. Arrendomovil de México S.A. de C.V. Oral Mercantil Minuta. 1 Acdo. en Incidente. Núm. Exp. 428/2024 Inc. de Cuantif. de Rentas Adicionales Iii.
Valdez Gutiérrez Marco Antonio Vs. Ingenieros Civiles Asociados S.A. de C.V. Oral Mercantil Contestación de Demanda. 1 Acdo. Núm. Exp. 1110/2025.
AUDIENCIA
Grupo Constructor Rouz S.A. de C.V. y Rouz Inmobiliaria S.A. de C.V. Vs. Aguilar Jiménez Magdalena. Aud. de Juic. Oral Mercantil. 1 Audiencia. Núm. Exp. 280/2026.
NO PUBLICADO
Arrenda 1 Sapi de C.V. Vs. Consultoría y Asesoría Hernández S.A. de C.V. Fecha Aud. Ejecutivo Mercantil Oral Mercantil. 1 Audiencia. Núm. Exp. 619/2026.
SENTENCIA DEFINITIVA DEL 02 DE SEPTIEMBRE DEL 2026
Grupo Constructor Rouz S.A. de C.V. y Rouz Inmobiliaria S.A. de C.V. Vs. Aguilar Jiménez Magdalena. Oral Mercantil Sent. Def. 1 Núm. Exp. 280/2026

LA SECRETARIA DE ACUERDOS
LIC. BRENDA MARTÍNEZ RIOS

SECRETARÍA "C"
ACUERDOS DEL 2 DE SEPTIEMBRE DEL 2026

Producciones e Ideas Creativas para Medios Masivos, S. de R. L. de C.V. Vs. Canales Chávez Ángel. Ejecutivo Mercantil Audiencia. 1 Acdo. Núm. Exp. 257/2026.
Secreto. Ejecutivo Mercantil Desecha. 1 Acdo. Núm. Exp. 1052/2026.
Secreto. Ejecutivo Mercantil Caducidad. 1 Acdo. Núm. Exp. 110/2025.
Secreto. Ejecutivo Mercantil Autorizacion. 1 Acdo. Núm. Exp. 1246/2025.
Secreto. Ejecutivo Mercantil Caducidad. 1 Acdo. Núm. Exp. 129/2025.
Secreto. Ejecutivo Mercantil Desistimiento. 1 Acdo. Núm. Exp. 1316/2025.
Secreto. Ejecutivo Mercantil Caducidad. 1 Acdo. Núm. Exp. 242/2025.
Secreto. Ejecutivo Mercantil 1 Acdo. Núm. Exp. 288/2025.
Secreto. Ejecutivo Mercantil Caducidad. 1 Acdo. Núm. Exp. 404/2025.
Secreto. Ejecutivo Mercantil Cedula Sin Diligenciar. 1 Acdo. Núm. Exp. 41/2026.

SOLO CONSULTA

Secreto. Ejecutivo Mercantil Informe Santander. 1 Acdo. Núm. Exp. 429/2026.
Secreto. Ejecutivo Mercantil Caducidad. 1 Acdo. Núm. Exp. 430/2025.
Secreto. Ejecutivo Mercantil Caducidad. 1 Acdo. Núm. Exp. 460/2025.
Secreto. Ejecutivo Mercantil Caducidad. 1 Acdo. Núm. Exp. 478/2025.
Secreto. Ejecutivo Mercantil Informe Ine. 2 Acdos. Núm. Exp. 549/2026.
Secreto. Ejecutivo Mercantil Caducidad. 1 Acdo. Núm. Exp. 60/2025.
Secreto. Ejecutivo Mercantil Caducidad. 1 Acdo. Núm. Exp. 606/2024.
Soluciones Cocrea Sapi de C.V. Sofom Enr Vs. Archundia Aburto Mauricio. Ejecutivo Mercantil Cedula Diligenciada. 1 Acdo. Núm. Exp. 950/2024.

SENTENCIA INTERLOCUTORIA

Socafi S.A. de C.V. Vs. Cabrera Martínez Erick y Martínez Martínez María de la Luz y Cabrera Martínez Andrit y Cabrera González Joel Gonzalo. Ejecutivo Mercantil Sent. Interl. 1 Núm. Exp. 951/2025

LA SECRETARIA DE ACUERDOS
LIC. VIOLETA RIVERA SANTILLÁN

TRIGÉSIMO CUARTO DE LO CIVIL DE PROCESO ORAL

SECRETARÍA "A"
ACUERDOS DEL 2 DE SEPTIEMBRE DEL 2026

Cerón Bizarro Dionicio Vs. Corporación Impulsora del Valle de Toluca S.A. de C.V. y Cesionario de la Señora Arcelia López Tello de Cerón y Banco Nacional de México, Sociedad Anónima, Integrante del Grupo Financiero Banamex, División Fiduciaria y Banco Autofin México, Sociedad Anónima, Institución de Banca Múltiple (En su Calidad de Litisconsorte Pasiva). Oral Civil 1 Acdo. Núm. Exp. 233/2024.
García Guerrero Miguel Ángel Vs. BBVA México Sa Institución de Banca Múltiple Grupo Financiero BBVA México. Oral Mercantil 1 Acdo. Núm. Exp. 981/2026.
Secreto. Oral Mercantil 1 Acdo. Núm. Exp. 1131/2025.
Secreto. Ejecutivo Mercantil Oral Mercantil 1 Acdo. Núm. Exp. 823/2026.
Sedeño Cerda Julio y Inmobiliaria Erta, S.A. de C.V. Vs. Sedeño Puig Juan José y Sedeño Olvera Juan José. Otros Oralidad Mercantil 1 Acdo. en Expedientillo. Núm. Exp. 493/2024 Expdllo. 31/08/2026 Sicor.
AUDIENCIA
Estrada Pardiñas Ismael Vs. Inmobiliaria Vale Sa y Szclar de Bialostozky Elva. Ejecutivo Mercantil Oral Mercantil. 1 Audiencia. Núm. Exp. 453/2026.

LA SECRETARIA DE ACUERDOS POR MINISTERIO DE LEY
LIC. CLAUDIA CORTES ROSAS

SECRETARÍA "B"
ACUERDOS DEL 2 DE SEPTIEMBRE DEL 2026

Administradora y Consultora de Negocios S.A. de C.V. Vs. Autobuses México Santa María Astahuacan y Anexas S.A. de C.V. Ejecutivo Mercantil 1 Acdo. Núm. Exp. 704/2024.
Edificación e Infraestructura Grupo Olimpo S.A. de C.V. Vs. Administración de Proyectos Ferdil S.A. de C.V. Oral Mercantil 1 Acdo. Núm. Exp. 646/2026.
Ford Credit de México S.A. de C.V. Sofom Er Vs. Angélica Vera García. Ejecutivo Mercantil Oral Mercantil 2 Acdos. Núm. Exp. 966/2025.
Hernández Muciño Ricardo Itzcoatl Vs. Rojo Arenas Griselda Guati. Oral Mercantil 1 Acdo. Núm. Exp. 1100/2025.
Kirwan García Ana Lilia Vs. Corporativo en Remates Hipotecarios S.A. de C.V. Oral Mercantil 2 Acdos. Núm. Exp. 310/2025.
Salazar Morelos María Luisa y Martínez Salazar Anabel y Martínez Salazar Norma Nely y Martínez Salazar Zulma y Martínez Salazar Haide Vs. Seguros Banorte S.A. de C.V. Grupo Financiero Banorte. Pago de Seguro Oralidad Mercantil 1 Acdo. Núm. Exp. 686/2023.
Sánchez Vázquez Gilberto Gerardo Vs. Zurich Santander Seguros México S.A. Oral Mercantil 1 Acdo. Núm. Exp. 1228/2025.
Secreto. Oral Mercantil 2 Acdos. en Incidente. Núm. Exp. 1108/2025 Inc. Providencias Precautorias.
Universidad Nacional Autónoma de México Vs. Carbajal Lua Jorge Valente. Oral Civil 1 Acdo. Núm. Exp. 1180/2025.
NO PUBLICADO
Coppel S.A. de C.V. Vs. Silva Ramírez Orianna de Paol. Medios Preparatorios Mercantil 1 Acdo. Núm. Exp. 814/2026.
AUDIENCIA
Administradora y Consultora de Negocios S.A. de C.V. Vs. Autobuses México Santa María Astahuacan y Anexas S.A. de C.V. Ejecutivo Mercantil. 1 Audiencia. Núm. Exp. 704/2024.

LA SECRETARIA DE ACUERDOS
LIC. CLAUDIA CORTES ROSAS

SECRETARÍA "C"
SIN PUBLICACIÓN

TRIGÉSIMO QUINTO DE LO CIVIL DE PROCESO ORAL

SECRETARÍA "A"
ACUERDOS DEL 2 DE SEPTIEMBRE DEL 2026

Autotransportes del Sur S.A. de C.V. y Autobuses Alas de Oro S.A. de C.V. Vs. Pérez Martínez Óscar Alberto y Qualitas Compañía de Seguros S.A. de C.V. Oral Civil Desistimiento. 1 Acdo. Núm. Exp. 367/2024.
Banca Afirme, S.A., Institución de Banca Múltiple, Afirme Grupo Financiero Vs. Ortiz Ramírez Fernando. Providencias Precautorias Mercantil Oficio Registro Público. 1 Acdo. Núm. Exp. 939/2025.
Banco Santander México Sa Institución de Banca Múltiple Grupo Financiero Santander México Vs. Domínguez Gil Jesús. Ejecutivo Mercantil Oficio Cfe. 1 Acdo. Núm. Exp. 1/2025.
BBVA México Sociedad Anónima Institución de Banca Múltiple Grupo Financiero BBVA México Vs. Gasser Chávez Sandra. Oral Mercantil Razon Actuarial Vista. 1 Acdo. Núm. Exp. 181/2026.
Cárdenas Martínez Sayuri Leilani Vs. Reyes Velázquez Víctor Saúl. Ejecutivo Mercantil Se Admte Incidente. 1 Acdo. en Incidente. Núm. Exp. 1249/2025 Inc. de Liquidación de Convenio.
Castro Zamudio Eduardo. Oral Mercantil Resolución Federales. 1 Acdo. en Amparo_Buscador. Núm. Exp. 793/2024 Bis. 1 Amparo Loco 28/Oct/25.
Chahin Salome Mauricio Salvador y Chahin Salome Myrna Rocío y Chahin Salome Ana Aída y Chahin Salome Rosa Lilián Vs. Ob Infraestructuras y Servicios S.A. de C.V. y Amaro Cota Julia. Oral Mercantil Acuerdo. 1 Acdo. en Incidente. Núm. Exp. 249/2024 Cuad. de Susp. Ob Infraestructura y Servicios S.A. de C.V. 10/07/26.
Chahin Salome Mauricio Salvador y Chahin Salome, (Quien También Acostumbra Usar Los Nombre de Myrna Rocío Chahín Salome y/o Myrna del Rocío Chahín Salome y/o Myrna Rocío Hissa Chahín Salomé) Mirna Rocío Hissa y Chahin Salome Ana Aída y Chahin Salome, (Quien También Acostumbra Usar Los Nombre de Rosa Lillian Chahín Salome y/o Rosa Lilián Chahín de Silhy) Rosa Lilián Vs. Ob Infraestructuras y Servicios S.A. de C.V. y Amaro Cota Julia. Providencias Precautorias Mercantil Acuerdo. 2 Acdos. en Seccion_De_Ejecucion. Núm. Exp. 249/2024 Secc. de Ejecución.
Club de Raqueta el Yaqui S.A. de C.V. Vs. Vella Sarlo Rodrigo. Oral Mercantil Se Previene para que Proprocione Datos de Identificación. 1 Acdo. Núm. Exp. 887/2024.
Hilaturas Sara S.A. de C.V. Vs. Textiles Margo S.A. de C.V. Oral Mercantil Cedula. 1 Acdo. Núm. Exp. 949/2026.
Inprofe, S.A. de C.V. Vs. Distrito Box Promotions, S.A. de C.V. Oral Mercantil Razon Actuarial Vista. 1 Acdo. Núm. Exp. 749/2026.
Javilu Transportes, Sociedad de Responsabilidad Limitada de Capital Variable y García Salazar Jefferson Adán Vs. Salgado Nájera Jefrey y Vargas Hoyos Luis. Oral Mercantil Validación Sicor. 1 Acdo. Núm. Exp. 1323/2025.
Jiménez Molina María de la Paz Vs. Desarrollo Ejecutivo Braj S.A. de C.V. Oral Mercantil Acuerdo. 1 Acdo. Núm. Exp. 311/2026.
Martínez García María del Carmen y Ayhllon Flores Luis Agustín Vs. Palma Silva Guillermo. Oral Civil Razon Actuarail Agregar. 1 Acdo. Núm. Exp. 907/2025.
Martínez Hernández Félix José Luis Vs. Villagrán Agustín y Díaz Lucio María Antonia. Oral Civil Oficio Sat. 1 Acdo. Núm. Exp. 877/2026.
Moedano Montoya Simón Marcos Vs. Mapfre México S.A. Oral Mercantil Acuerdo. 1 Acdo. Núm. Exp. 525/2026.
Pérez Valencia Alfredo Vs. BBVA Seguros México S.A. de C.V. Grupo Financiero BBVA México y Barrera Pérez Luis Anastacio y Quien También Se Hace Llamar Luis Anastasio Barrera Pérez y Hernández Bucio Dulce Nadia y Magaña Hernández Erick Alejandro. Oral Mercantil Razon Acuarial Agregar. 1 Acdo. Núm. Exp. 713/2026.
Piñon Santiago José Manuel Vs. Aig Seguros México S.A. de C.V. Oral Mercantil Se Remite a Diverso Auto. 1 Acdo. Núm. Exp. 813/2026.
Quinzaños Díaz Marianela Vs. Abbondanza e Forza Sapi de C.V. Oral Mercantil Razon Actuarial Vista. 1 Acdo. Núm. Exp. 977/2026.

SOLO CONSULTA

Reséndiz Paredes Clara Elvira Vs. Metlife México S.A. Oral Mercantil Acuerdo. 1 Acdo. Núm. Exp. 1351/2025.
Ricaño Reyes Pablo y Villegas Vázquez Lucero Vs. Flores Sánchez Gerardo Javier y Chávez Yáñez Martina. Ejecutivo Mercantil Turno Cedula. 1 Acdo. Núm. Exp. 699/2026.
Sancliment Carillo Montserrat Vs. Alcocer Salcido Diego. Ejecutivo Mercantil Acuerdo. 1 Acdo. Núm. Exp. 279/2025.
Secreto. Ejecutivo Mercantil Oficio Fgr. 2 Acdos. Núm. Exp. 1/2025.
Secreto. Ejecutivo Mercantil Oral Mercantil Oficio Sat. 1 Acdo. Núm. Exp. 1013/2025.
Secreto. Ejecutivo Mercantil Prevencion. 1 Acdo. Núm. Exp. 1057/2026.
Secreto. Ejecutivo Mercantil No Se Admite Demanda Incompetencia Territorio. 1 Acdo. Núm. Exp. 1059/2026.
Secreto. Ejecutivo Mercantil No Se Admite Demanda Incompetencia Territorio. 1 Acdo. Núm. Exp. 1061/2026.
Secreto. Ejecutivo Mercantil No Se Admite Demanda Incompetencia Territorio. 1 Acdo. Núm. Exp. 1063/2026.
Secreto. Ejecutivo Mercantil Se Ordena Exhorto. 1 Acdo. Núm. Exp. 295/2026.
Secreto. Ejecutivo Mercantil Oral Mercantil Desistimiento. 1 Acdo. Núm. Exp. 369/2026.
Secreto. Ejecutivo Mercantil Turno Cedula. 2 Acdos. Núm. Exp. 499/2026.
Secreto. Providencias Precautorias Mercantil Se Ordena Devolución de Documentos. 1 Acdo. Núm. Exp. 615/2026.
Secreto. Ejecutivo Mercantil Razon Actuarial Agregar. 1 Acdo. Núm. Exp. 711/2026.
Secreto. Ejecutivo Mercantil Cedula. 1 Acdo. Núm. Exp. 991/2026.
Sofom Inbursa S.A. de C.V. Sofom E. R. Grupo Financiero Inbursa Vs. Tena Inclán Ana Yareri. Oral Mercantil No Exhibe Copia de Traslado. 1 Acdo. Núm. Exp. 863/2025.
Soluciones Sicrea S. Ap. I. de C.V. Sofom E. N. R. Ejecutivo Mercantil Expdllo. a Destruccion. 1 Acdo. en Expedientillo_Expediente_No_Conocido. Núm. Exp. 897/2025 Expedientillo.
Sonora Beef S.A. de C.V. Vs. Banco Monex Sa Institución de Banca Múltiple Monex Grupo Financiero. Oral Mercantil Se Tiene por Emplazado. 2 Acdos. en Cuaderno_Amparo_Dem. Núm. Exp. 299/2026 Amparo Directo Banco Monex Grupo Financiero 25/08/26.
Unifin Financiera, S.A. B. de C.V. Vs. Transportes Unidos Castañeda, S.A. P. I. de C.V. y Castañeda Bañuelos José de Jesús y Castañeda Guerra Sergio. Oral Mercantil Sent. Def. Queda Firme. 1 Acdo. en Otros. Núm. Exp. 849/2021 Tomo Ii.
Uribe Rodríguez Rocío Verónica Vs. Pérez González Guadalupe. Oral Civil Se Remite a Diligencia. 1 Acdo. Núm. Exp. 861/2026.
Uribe Tovar Sandra Fabiola Vs. Ceballos Uribe José Luis. Ejecutivo Mercantil Razon Actuarial Agregar. 1 Acdo. Núm. Exp. 711/2026.
Us Foods Vallarta S.A. de C.V. Vs. Dapeng Jv 2000 S.A. de C.V. y Mata Díaz Celso Eduardo. Ejecutivo Mercantil Validación Sicor. 1 Acdo. Núm. Exp. 583/2025.
Vázquez López Maritza Araceli Vs. Ugalde Vivo Rodrigo. Ejecutivo Mercantil Oral Mercantil Acuerdo. 1 Acdo. Núm. Exp. 91/2025.
Vepor Arrendamiento, S.A. de C.V. Vs. Ecoineo, S.A. de C.V. y Bushdid Bonilla Ariadna Marcela y París Bushdid Juan Miguel. Ejecutivo Mercantil Oficio Desbloqueo. 1 Acdo. Núm. Exp. 461/2025.
Volkswagen Leasing S.A. de C.V. Vs. Lycrox Tixtel S.A. de C.V. y Nájera García Carmina. Oral Mercantil Oficio Opc. 1 Acdo. Núm. Exp. 525/2025.
AUDIENCIAS
Becerra Salas Silvia Vs. Metlife México S.A. de C.V. Acta Mínima Oral Mercantil. 1 Audiencia. Núm. Exp. 733/2026.
Hernández Villegas Edmundo Marcelo y Hernández García Daniela y Velázquez Villalba María Cristina Vs. Calderón Toxtle Eric Yaven. Aud. Ejecutivo Mercantil. 1 Audiencia. Núm. Exp. 563/2026.
Moedano Montoya Simón Marcos Vs. Mapfre México S.A. Acta Mínima Oral Mercantil. 1 Audiencia. Núm. Exp. 525/2026.

LA SECRETARIA DE ACUERDOS
LIC. CYNTHIA NAVARRO RUBALCAVA

SECRETARÍA "B"
ACUERDOS DEL 2 DE SEPTIEMBRE DEL 2026

Amador Valdez Juan Enrique Vs. Alurgia, S de R.L. de C.V. Oral Mercantil Dictamen. 1 Acdo. Núm. Exp. 572/2025 Tomo Ii.
Autofinanciamiento México S.A. de C.V. Vs. Aceves Flores Hugo Israel y Flores Alejandra. Oral Mercantil Oficios Busqueda. 1 Acdo. Núm. Exp. 484/2025.
Autofinanciamiento México S.A. de C.V. Vs. Palma León María de Los Ángeles y León Campos Petra y Palma Lorenzo José Ángel. Oral Mercantil Acuerdo. 1 Acdo. Núm. Exp. 1136/2025.
Banca Mifel Sa Institución de Banca Múltiple Grupo Financiero Mifel Vs. Indeplo S de R.L. de C.V. y Torres Campogarrido Enrique y Sotomayor Romano Karla y Vázquez Muñoz Ramón y Campo Garrido Galindo Ana María Marcela. Ejecutivo Mercantil No Ha Lugar. 1 Acdo. Núm. Exp. 1256/2025.
Banca Mifel Sociedad Anónima Institución de Banca Múltiple Grupo Financiero Mifel Actuando como Fiduciario del Fideicomiso Identificado Con el Número 4022 2020 Vs. Corporación Operadora Alimenta S.A. de C.V. y Romero Castañón José Gustavo. Ejecutivo Mercantil Oficio. 2 Acdos. Núm. Exp. 820/2024 Tomo Ii.
Banco Base, S.A., Institución de Banca Múltiple, Grupo Financiero Base Vs. Cham Cham, Sociedad Anónima de Capital Variable y Colín Prat Juan Miguel y Malazzo Muti Martha Beatriz. Ejecutivo Mercantil Oral Mercantil Admision. 1 Acdo. en Cuaderno_Amparo_Dem. Núm. Exp. 654/2021 Amaparo Directo Juan Miguel Colín Prat y Martha Beatriz Malazzo Muti.
Banco Multiva S.A. I. B. M. Grupo Financiero Multiva Fideicomiso F00026 Vs. Guerrero Santoyo Joaquín Antonio y García Ramírez Laura Verónica. Oral Mercantil No Se Admite Demanda Incompetencia Territorio. 1 Acdo. Núm. Exp. 1064/2026.
Banco Santander México Sa Institución de Banca Múltiple Grupo Financiero Santander México Vs. Ciclados Mexicanos S.A. de C.V. y López de Silanes y Pérez Juan. Ejecutivo Mercantil Aclare Convenio. 5 Acdos. Núm. Exp. 950/2026.
BBVA México Sa Institución de Banca Múltiple Grupo Financiero BBVA México Vs. Santos Peña Luis Alberto. Oral Mercantil Vista Fgr. 2 Acdos. Núm. Exp. 1358/2025.
Coronel Martínez Sheisla Karime y Rosas Jasso Ricardo Andrés Vs. Suárez Flores María de Jesús y Zertuche Rodríguez Iker y Zertuche Guerrero José Indalecio y Zertuche Guerrero Jesús y Díaz Cabrera Rocío. Oral Civil Cedula Sin Diligenciar. 1 Acdo. Núm. Exp. 530/2026.
Corporativo Renovales S de R. L de C.V. Vs. Jurado González Antonia y Núñez Jurado Claudia y Núñez Torres Juan Carlos. Oral Mercantil No Se Admite Demanda. 1 Acdo. Núm. Exp. 1020/2026.
El Palacio de Hierro S.A. de C.V. Vs. Trejo Cervantes Pablo Jorge. Oral Mercantil Cedula Sin Diligenciar. 1 Acdo. Núm. Exp. 474/2026.
Hernández Arista Silvia Violeta Vs. Mazon Galicia Alejandra. Oral Mercantil Cédula. 1 Acdo. Núm. Exp. 688/2026.
López Mendoza Jorge Vs. Paredes Chavarría Lucina su Sucesion. Oral Civil Cédula. 1 Acdo. Núm. Exp. 924/2026.
Maquinaria Felder S.A. de C.V. Vs. José Alfredo Vargas Hernández. Ejecutivo Mercantil Oral Mercantil Cedula Sin Diligenciar. 1 Acdo. Núm. Exp. 486/2021.
Maquinaria Felder S.A. de C.V. Vs. Dim Interiorismo S.A. de C.V. y Peralta Mendoza Jorge Geovani. Ejecutivo Mercantil Se Sobresee. 1 Acdo. en Amparo. Núm. Exp. 966/2025 837/2026.
Martínez Cerón Javier Vs. Montiel Flores Clara Angélica y Martínez Montiel Javier Yair y Martínez Montiel Isamara Nizaguie. Oral Civil Informe Fallecimiento. 1 Acdo. Núm. Exp. 802/2022.
Martínez Cerón Javier Vs. Montiel Flores Clara Angélica y Martínez Montiel Javier Yair y Martínez Montiel Isamara Nizaguie. Oral Civil Admite Recurso de Revisión. 2 Acdos. en Amparo. Núm. Exp. 802/2022 Amparo Directo Clara Angélica Ontiel Flores.
Mejía Burgos Pablo Roberto Vs. Martínez Aguayo Jorge Arturo. Ejecutivo Mercantil Ratifique. 1 Acdo. Núm. Exp. 1060/2025.
Meneses Martínez Carlos Alberto Vs. Seguros Banorte S.A. de C.V. Oral Mercantil Admision. 1 Acdo. en Cuaderno_Amparo_Act. Núm. Exp. 62/2026 Amparo Directo Carlos Alberto Meneses Martínez 01/09/2026.
Morales Santos José Guadalupe Vs. Comercializadora Automotriz Osugo y Suárez González Óscar Osvaldo. Oral Civil Cedula Sin Diligenciar. 1 Acdo. Núm. Exp. 956/2026.
Márquez Hernández Edgar Simón Vs. Tarjetas Banamex, S.A. de C.V. Sofom E. R. Oral Mercantil Requerimiento. 1 Acdo. Núm. Exp. 24/2020.
Nr Finance México S.A. de C.V. Vs. Estévez Jor Servicios S.A. de C.V. Ejecutivo Mercantil No Se Admite Demanda Incompetencia Territorio. 1 Acdo. Núm. Exp. 1058/2026.
Peña Martínez Paul Armando Vs. Castillo Nova José Armando y Noca Villar Lilia. Oral Civil Respuesta. 1 Acdo. Núm. Exp. 42/2026.
Prieto Maya Claudia Lizette Vs. Banco Mercantil del Norte, S.A. Institución de Banca Múltiple Grupo Financiero Banorte. Oral Mercantil Admision. 1 Acdo. en Cuaderno_Amparo_Dem. Núm. Exp. 434/2024 Susp. Banorte 02/09/26.

SOLO CONSULTA

Prieto Maya Claudia Lizette Vs. Banco Mercantil del Norte, S.A. Institución de Banca Múltiple Grupo Financiero Banorte. Oral Mercantil Admision. 1 Acdo. Núm. Exp. 434/2024 Amparo Directo Banorte.
Ruedas Ramírez Irene Michelle Vs. Espinoza Otero Héctor. Juris. Voluntaria Civil Cédula. 1 Acdo. Núm. Exp. 594/2026.
Secreto. Ejecutivo Mercantil Admisión Demanda. 1 Acdo. Núm. Exp. 1002/2026.
Secreto. Ejecutivo Mercantil Admisión Demanda. 1 Acdo. Núm. Exp. 1006/2026.
Secreto. Ejecutivo Mercantil Admisión Demanda. 1 Acdo. Núm. Exp. 1008/2026.
Secreto. Ejecutivo Mercantil Admisión Demanda. 1 Acdo. Núm. Exp. 1016/2026.
Secreto. Ejecutivo Mercantil Admisión Inc. Providencia Precautoria. 1 Acdo. en Incidente. Núm. Exp. 1016/2026 Providencias Precautorias.
Secreto. Ejecutivo Mercantil No Se Admite Demanda Incompetencia Territorio. 1 Acdo. Núm. Exp. 1062/2026.
Secreto. Oral Mercantil Siara. 1 Acdo. en Incidente. Núm. Exp. 206/2026 Providencia Precautoria.
Secreto. Ejecutivo Mercantil Cédula. 1 Acdo. Núm. Exp. 636/2026.
Secreto. Ejecutivo Mercantil Autorización. 1 Acdo. Núm. Exp. 702/2024.
Seguridad e Instalaciones Especiales Id Security Infrastructure de México S.A. de C.V. Vs. Constructora Iliasa S.A. de C.V. Providencias Precautorias Mercantil Expedientillo. 1 Acdo. en Cuaderno_Amparo_ Dem. Núm. Exp. 158/2023 Amparo Indirecto Constructora Iliasa.
Servicio Tres Encinas, S.A. de C.V. Vs. Juárez Avendaño Abel. Oral Mercantil Oficios Busqueda. 1 Acdo. Núm. Exp. 200/2024.
Sistema Único de Autofinanciamiento S.A. de C.V. Vs. Tlehuactle Cruz Lizet Janet. Ejecutivo Mercantil Ya Se Concluyó. 1 Acdo. Núm. Exp. 826/2026.
Socafi S.A. de C.V. Vs. Ríos Moreno Neiver Kriskeiner y Moreno Ender Elías. Ejecutivo Mercantil Respuesta Oficio. 1 Acdo. Núm. Exp. 230/2025.
Transportes Maeda S.A. de C.V. Vs. Cgi Logistics S.A. de C.V. Oral Mercantil Debera Estarse. 1 Acdo. en Incidente. Núm. Exp. 890/2024 de Cuantif. de Intereses Moratorios.
V&V Estrategia y Desarrollo Empresarial S. C. Vs. del Carmen Taller de Quesos S.A. de C.V. y Flores Martínez María del Carmen y Ramírez Flores Juan Alejandro. Oral Mercantil Requerimiento de Pago. 1 Acdo. en Incidente. Núm. Exp. 754/2022 Inc. de Liquidación de Intereses V&V Estrategia 05/06/26.
Vilas Durán Juventino Vs. Banco Mercantil del Norte, S.A. Institución de Banca Múltiple Grupo Financiero Banorte. Oral Mercantil Admite Demanda Amparo. 1 Acdo. Núm. Exp. 944/2025 Amparo Directo.
AUDIENCIA NO PUBLICADA
Salceda Balboa Francisco Vs. Salceda Balboa Manuel. Rebeldia Fecha Prelim. Ejecutivo Mercantil. 1 Audiencia. Núm. Exp. 692/2026.

LA SECRETARIA DE ACUERDOS
LIC. LETICIA ARIADNA ROMERO DÁVILA

SECRETARÍA "C"
SIN PUBLICACIÓN

TRIGÉSIMO SEXTO DE LO CIVIL DE PROCESO ORAL

SECRETARÍA "A"
ACUERDOS DEL 2 DE SEPTIEMBRE DEL 2026

Banca Afirme, Sociedad Anónima, Institución de Banca Múltiple, Afirme Grupo Financiero Vs. Rufino Banhumea Edgar. Providencias Precautorias Mercantil Acuse Siara. 1 Acdo. Núm. Exp. 279/2022.
Altaltium Real Estate Solutions S.A. de C.V. y Ortega Valdovinos Enrique Sebastián Vs. Klimos Bisteni Sami. Juris. Voluntaria Civil 1 Acdo. Núm. Exp. 453/2025.
Altea 360 Legal S.A. de C.V. Vs. India Art S.A. de C.V. y Cuevas Casillas Angélica Patricia. Oral Mercantil Se Admite Amparo Directo. 1 Acdo. en Amparo. Núm. Exp. 815/2026 Amparo Directo Promov. por Altea 360 Legal, S.A. de C.V. 3-08-2026.
Autofinanciamiento México S.A. de C.V. Vs. Reséndiz Reséndiz Alejandro y Carrera Alfaro Carolina y García Toledo Alejandro Omar. Oral Mercantil Envio de Exh. 1 Acdo. Núm. Exp. 923/2026.
Axionex Financiera, S.A. P. I. de C.V., Sofom E. N. R Vs. Instacar, S.A. de C.V. Ejecutivo Mercantil Oral Mercantil Dispo Oficios C. 1 Acdo. Núm. Exp. 501/2026.
Banca Mifel Sociedad Anónima Institución de Banca Múltiple Grupo Financiero Mifel Vs. Popup Design S de R.L. de C.V. y Mathieu Cahuzac Philippe Laurent. Providencias Precautorias Oral Mercantil Acuse Siara. 1 Acdo. Núm. Exp. 91/2025.
Banco Santander México Sa Institución de Banca Múltiple Grupo Financiero Santander México Vs. Esquivel Marín Juan Pablo. Ejecutivo Mercantil Acuse Siara. 1 Acdo. en Incidente. Núm. Exp. 961/2026 Providencia Precautoria.
Banco Ve por más Sa Institución de Banca Múltiple Grupo Financiero Ve por más Vs. Productora Bananera del Sureste Spr de R.L. y Comercializadora Anamor S.A. de C.V. y Moreno Martínez Francisco Javier y Cruz Cobos María Teresa. Oral Mercantil Puesta a Disposición. 1 Acdo. Núm. Exp. 243/2022 Tomo Ii.
BBVA México Sa Institución de Banca Múltiple Grupo Financiero BBVA México Vs. Casolco Tierrafria Brenda Sofía. Ejecutivo Mercantil Se Admite la Demanda. 1 Acdo. en Amparo. Núm. Exp. 213/2026 Amparo Directo Promov. por Brenda Sofía Casolco Tierrafria. 30-06-2026.
Carrillo Godínez Hiromi Vs. Martínez Minian Edith. Medios Preparatorios Mercantil Minuta. 1 Acdo. en Amparo. Núm. Exp. 461/2026 Amparo Indirecto 942/2026-III Promov. por Hiromi Carrillo Godínez. 3-08-2026.
Castro Zamudio Eduardo. Oral Civil Se Sobresee. 1 Acdo. en Amparo_ Buscador. Núm. Exp. 793/2024 Amparo Indirecto 793/2024-Iii.
Communitas Aurum Sapi de C.V. Institución de Financiamiento Colectivo Vs. Hernández Zárate Ricardo. Oral Mercantil No Se Admite Competencia. 1 Acdo. Núm. Exp. 1061/2026.
Crespo Leeg Héctor Rogelio Vs. Granados Araque Gisselle Alexandra. Providencias Precautorias Oral Mercantil Acuse Siara. 1 Acdo. Núm. Exp. 151/2025.
Daimler Financial Services México S de R.L. de C.V. Vs. Andrea Chacón Mendoza Juan Manuel Zárate Huesca. Ejecutivo Mercantil Oral Mercantil 1 Acdo. Núm. Exp. 439/2020.
Distribuidora Galiaz S.A. de C.V. Vs. Flores Olvera Daniela. Oral Mercantil Causo Ejecutoria. 1 Acdo. en Amparo. Núm. Exp. 693/2023 Amparo 618/2026.
Enviago S.A. de C.V. Vs. Ecxpress Dropcod México Sas de C.V. Oral Mercantil 2 Acdos. Núm. Exp. 877/2026.
Exitus Capital Sapi de C.V. Sofom Enr Vs. Neural Capital Sapi de C.V. Sofom Enr y Moguel Fuentes Mario del Ángel y Cordero Gómez Eveline del Socorro. Oral Mercantil Puesta a Disposición. 1 Acdo. Núm. Exp. 987/2026.
Inmobiliaria Avenida Industria 150, S.A. de C.V. Vs. Turtla, S.A. de C.V. y Myung Suk Kim. Oral Mercantil Admite Amparo Directo. 1 Acdo. Núm. Exp. 957/2026.
Jiménez Pérez Rodrigo Vs. Guzmán Valdivia Talavera Gilberto. Ejecutivo Mercantil Oral Mercantil 1 Acdo. Núm. Exp. 813/2024.
Ku Bo Financiero S.A. de C.V. Sfp Vs. Aizpuro Velázquez Óscar Alan. Oral Mercantil Envio de Exh. 1 Acdo. Núm. Exp. 253/2025.
López Álvarez María Magdalena y López Álvarez María Luisa Vs. María Teresa Álvarez Bautista O. María Teresa Álvarez de López. Ejecutivo Mercantil Oral Mercantil Puesta a Disposición. 1 Acdo. Núm. Exp. 461/2025.
Macip Anaya Jorge Humberto Vs. Hir Compañía de Seguros S.A. de C.V. Oral Civil Prevención. 1 Acdo. Núm. Exp. 1057/2026.
Malo Capital S.A. de C.V. antes Servicios de Distribución y Logística Farmacéutica S.A. de C.V. Vs. Díaz de León Reyes Salvador y Velasco Sodi Jacinta. Oral Mercantil por Cumplida Ejecutoria. 1 Acdo. en Amparo. Núm. Exp. 913/2025 Amparo Directo Promov. por Malo Capital, S.A. de C.V. y Otro. 26-02-2026.
Millennium Metals México Chicago II S.A. de C.V. Vs. Gómez Hernández Irma Patricia. Medios Preparatorios Mercantil 1 Acdo. Núm. Exp. 1059/2026.
Nacional Financiera Sociedad Nacional de Crédito Institución de Banca de Desarrollo en su Carácter de Fiduciaria del Fideicomiso Arrendamiento Irrevocable Identificado Con Número 80730 Vs. Colegio Princeton de México S.C. y Álvarez Arakelial Juan Arturo. Oral Mercantil Puesta a Disposición. 1 Acdo. Núm. Exp. 247/2023.
Ortega Prelato Orquidea Minerva. Oral Civil Informe Justificado Actuaria. 4 Acdos. en Amparo. Núm. Exp. 969/2025 Amparo 969/2025.
Portafolio de Negocios S.A. de C.V. sofomer vs. Fernando Arias Picon. y Empresarial Amina, S.A. de C.V. Providencias Precautorias Oral Mercantil Acuse Siara. 1 Acdo. Núm. Exp. 45/2025.
Secreto. Providencias Precautorias Mercantil 1 Acdo. Núm. Exp. 1011/2026.
Secreto. Providencias Precautorias Mercantil 1 Acdo. Núm. Exp. 1053/2026.

SOLO CONSULTA
SOLO CONSULTA
SOLO CONSULTA

Secreto. Ejecutivo Mercantil Requerimiento de Exhibición de Documentos. 1 Acdo. Núm. Exp. 1067/2026.
Secreto. Ejecutivo Mercantil Requerimiento de Exhibición de Documentos. 1 Acdo. Núm. Exp. 1069/2026.
Secreto. Ejecutivo Mercantil Requerimiento de Exhibición de Documentos. 1 Acdo. Núm. Exp. 1071/2026.
Secreto. Ejecutivo Mercantil Requerimiento de Exhibición de Documentos. 1 Acdo. Núm. Exp. 1073/2026.
Secreto. Ejecutivo Mercantil 2 Acdos. Núm. Exp. 1287/2025.
Secreto. Ejecutivo Mercantil Puesta a Disposición. 1 Acdo. Núm. Exp. 21/2026.
Secreto. Providencias Precautorias Oral Mercantil Se Revoca Providencia Precautoria. 1 Acdo. Núm. Exp. 29/2026.
Secreto. Providencias Precautorias Mercantil Se Revoca Providencia Precautoria. 1 Acdo. Núm. Exp. 361/2021.
Secreto. Ejecutivo Mercantil Oral Mercantil 1 Acdo. Núm. Exp. 429/2026.
Secreto. Ejecutivo Mercantil Envio de Exh. 1 Acdo. Núm. Exp. 747/2026.
Secreto. Ejecutivo Mercantil 1 Acdo. en Incidente. Núm. Exp. 879/2026 Providencia Precautoria.
Secreto. Providencias Precautorias Mercantil 1 Acdo. Núm. Exp. 973/2026.
Sigma Foodservice Comercial Sociedad de Responsabilidad Limitada de Capital Variable Vs. Tiendas de Autoservicio del Norte S.A. de C.V. y Carbajal Ruíz Servando y Carbajal Ruíz Ramiro y Productos de Consumo Z S.A. de C.V. y Sdn Cadena de Autoservicios del Norte S.A. de C.V. y Suministros y Comestibles Institucionales del Norte S.A. de C.V. y Carbajal Ruíz Teresa de Jesús y Carbajal Ruíz Luis Carlos. Otros Oralidad Mercantil Se Hace Efctivo Apercibimiento. 1 Acdo. Núm. Exp. 625/2024.
Sigma Foodservice Comercial Sociedad de Responsabilidad Limitada de Capital Variable Vs. Tiendas de Autoservicio del Norte S.A. de C.V. y Carbajal Ruíz Servando y Carbajal Ruíz Ramiro y Productos de Consumo Z S.A. de C.V. y Sdn Cadena de Autoservicios del Norte S.A. de C.V. y Suministros y Comestibles Institucionales del Norte S.A. de C.V. y Carbajal Ruíz Teresa de Jesús y Carbajal Ruíz Luis Carlos. Otros Oralidad Mercantil Se Hace Efectivo Apercibimiento Señale Domicilio. 2 Acdos. en Amparo. Núm. Exp. 625/2024 Amparo Directo Promov. por Sigma Foodservice Comercial, S. de R. L. de C.V. 22-06-2026.
Sosa Morales Rafael Vs. Aguilar Ruíz Elsa y Aguilar Ruíz Mayra. Oral Mercantil Se Admite Amparo Directo. 1 Acdo. en Amparo. Núm. Exp. 543/2026 Amparo Directo Promov. por Víctor Manuel Carmona Trejo. 26-05-2026.
Talley Terry y Talley Sharon Purvis Vs. Howard Wesley Gleason III y Agave Sotheby S International Realty y Armour Secure Escrow S de R.L. de C.V. Oral Mercantil Acuse Siara. 1 Acdo. Núm. Exp. 421/2022.
Totalmente Reflejante S.A. de C.V. Vs. Petrosolutions de México S.A. de C.V. y Martín Eucario León. Providencias Precautorias Mercantil Acuse Siara. 1 Acdo. en Incidente. Núm. Exp. 767/2024.
Valdés Macías Magdalena y Valdés Macías Mónica Vs. Señores de Pozos Global Project Sapi de C.V. Medios Preparatorios Mercantil Dada Cuenta. 1 Acdo. Núm. Exp. 1013/2026.
Vera Redondo Gustavo Vs. Banco Santander México Sa Institución de Banca Múltiple Grupo Financiero Santander México. Oral Mercantil Admite Amparo Directo. 1 Acdo. en Amparo. Núm. Exp. 867/2025 Amparo Directo Banco Santander México, S.A. Institución de Banca Múltiple, Grupo Financiero Santande.
Volkswagen Leasing S.A. de C.V. Vs. Domínguez Ruíz Martha Nancy. Ejecutivo Mercantil Recurso de Revisión. 1 Acdo. en Amparo. Núm. Exp. 917/2025 Amparo Directo Promov. por Volkswagen Leasing. Amparo Núm. 335/2026-lii.

SENTENCIA INTERLOCUTORIA NO PUBLICADA

Murillo Varela Patricia de Lourdes Vs. Seguros Atlas S.A. Oral Mercantil Sent. Inter. Daños y Perjuicios 2 Núm. Exp. 183/2023

LA SECRETARIA DE ACUERDOS
LIC. GABRIELA PADILLA RAMÍREZ

SECRETARÍA "B"
ACUERDOS DEL 2 DE SEPTIEMBRE DEL 2026

Aguiñaga Gallegos Daniel Vs. Portafolio de Oportunidades Sapi de C.V. Sofom Enr y Zamora Esquivel Marco Josué. Oral Mercantil Prevención. 1 Acdo. Núm. Exp. 1050/2026.
Altaltium Real Estate Solutions S.A. de C.V. y Velázquez Constante Edith. Juris. Voluntaria Civil Turno. 1 Acdo. Núm. Exp. 934/2026.
Autofinanciamiento México S.A. de C.V. Vs. Rodríguez Vieyra Ismael y Vieyra Calderón Josefina. Oral Mercantil Vista. 2 Acdos. Núm. Exp. 1218/2025.
Banco Covalto, Sociedad Anónima, Institución de Banca Múltiple Vs. Naturkost de México, S. de R. L. de C.V. y Palacio Ruíz Alejandro. Ejecutivo Mercantil Oral Mercantil Razon. 1 Acdo. Núm. Exp. 210/2024.
Banco Santander México Sa Institución de Banca Múltiple Grupo Financiero Santander México Vs. Acevedo Velasco Javier. Ejecutivo Mercantil 1 Acdo. Núm. Exp. 566/2025.
Banco Santander México Sa Institución de Banca Múltiple Grupo Financiero Santander México Vs. López Blancas Eder Israel. Ejecutivo Mercantil 1 Acdo. Núm. Exp. 970/2024.
Barrera López Juan Manuel Vs. Roomie Servicios de Robotica Sapi de C.V. y Sye Sistemas y Equipos S.A. de C.V. Oral Civil 1 Acdo. Núm. Exp. 802/2026.
BBVA México Sociedad Anónima Institución de Banca Múltiple Grupo Financiero BBVA México Vs. Vázquez Mont Viridiana. Oral Mercantil 1 Acdo. Núm. Exp. 1264/2025.
Caja de Previsión de la Policía Preventiva de la Ciudad de México Vs. Hernández Cano Armando. Oral Civil Turno. 2 Acdos. Núm. Exp. 168/2026.
Caja de Previsión de la Policía Preventiva de la Ciudad de México Vs. Sánchez Rosales Zabdi. Oral Civil Turno. 1 Acdo. Núm. Exp. 634/2026.
Comexprocon S.A. de C.V. Vs. Aldape Mora Blanca Estela. Ejecutivo Mercantil 1 Acdo. Núm. Exp. 982/2025.
Constructora y Promotora Satélite S.A. de C.V. Vs. Global Aliszt S.A. de C.V. Oral Mercantil Admisorio. 1 Acdo. Núm. Exp. 1060/2026.
Corporativo Laudex Sapi de C.V. Sofom Enr Vs. Contla Sandoval Hacibe y Guadarrama Rendón Saúl Zayed. Ejecutivo Mercantil 1 Acdo. Núm. Exp. 872/2024.
Daimler Financial Services México Sociedad de Responsabilidad Limitada de Capital Variable Vs. Grupo Comercial Puerto Nigua Sociedad Anónima de Capital Variable y Cruz García Ricardo. Ejecutivo Mercantil Oral Mercantil 1 Acdo. Núm. Exp. 896/2024.
Distribuidora Liverpool S.A. de C.V. Vs. Jaramillo Ortega Luis Miguel. Oral Mercantil 1 Acdo. Núm. Exp. 1280/2025.
Frigocel S.A. de C.V. Vs. López García Victoria. Oral Mercantil Turno. 1 Acdo. Núm. Exp. 732/2024.
Fundación de Ayuda a la Ancianidad I.A.P. Oral Mercantil Emplaz. 2 Acdos. Núm. Exp. 996/2026.
García Romo Rodrigo Vs. Rangel Romero Alfredor Ramón. Ejecutivo Mercantil Oral Mercantil 1 Acdo. Núm. Exp. 2/2022.
Grupo Famsoar S.A. de C.V. Vs. Toscano Guzmán Gerardo y Ríos Alaniz Luis Enrique. Ejecutivo Mercantil Oral Mercantil Vista. 1 Acdo. Núm. Exp. 832/2025.
Grupo Francomexicano de Regalos S.A. de C.V. Vs. Smart Shipping Company S.A. de C.V. Medios Preparatorios Mercantil Vista. 1 Acdo. Núm. Exp. 962/2026.
Haycash Sapi de C.V. Vs. Ombegosil Tires & Wheels Distribuidores S de R.L. de C.V. y Benítez Ortega Omar Alejandro y Silva Alquicira Gonzalo Gerardo. Ejecutivo Mercantil Oral Mercantil 1 Acdo. en Incidente. Núm. Exp. 518/2026 Providencias Precautorias.
Ibarra Chaire Horacio de Jesús Vs. Grupo Nacional Provincial Sab. Oral Mercantil Concluído. 1 Acdo. Núm. Exp. 36/2025.
Isiven de Colombia Sas Vs. Ci Heavy Industries S.A. de C.V. Oral Mercantil Cuad. de Amparo. 1 Acdo. en Amparo. Núm. Exp. 240/2023 Amparo Directo Promov. por Ci Heavy Industries, S.A. de C.V. 25-08-2026.
Kraus Fischer Ilana y Kraus Fischer Daniela. Oral Mercantil 1 Acdo. Núm. Exp. 652/2026.
Marrusich Esquivel Carolina Vs. Grupo Bavaria S.A. de C.V. Oral Mercantil Cuad. de Amparo. 1 Acdo. en Cuaderno_Amparo_Act. Núm. Exp. 42/2024.
Martínez López Jesús Vs. Barrowrules Sapi de C.V. Oral Mercantil Cómputo. 2 Acdos. Núm. Exp. 852/2026.
Masri Chayo Abraham Vs. Plp Sol Sapi de C.V. y Palafox Zaldívar Porfirio Ignacio y Palafox Hernández Lorenzo y Palafox Hernández Pilo. Providencias Precautorias Mercantil Disposición Oficio. 1 Acdo. Núm. Exp. 470/2026.
Mejía López Jazmín Vs. Puebla Reyes Ángel Eduardo. Oral Civil 1 Acdo. Núm. Exp. 382/2026.
Nacional Financiera Sociedad Nacional de Crédito Institución de Banca de Desarrollo como Fiduciaria del Fideicomiso Denominado Fondo para el Desarrollo Social de la Ciudad de México Vs. Mazari Suárez Saúl y Mejía Rivero Gerardo. Oral Mercantil 1 Acdo. Núm. Exp. 464/2026.

SOLO CONSULTA

Norazpe S.A. de C.V. Vs. Arceo Jordán Amalia Yasmín. Oral Mercantil Dada Cta. 1 Acdo. Núm. Exp. 152/2026.
Norazpe S.A. de C.V. Vs. Arceo Jordán Amalia Yasmín. Oral Mercantil Cuad. de Amparo. 1 Acdo. en Amparo. Núm. Exp. 152/2026 Amparo Directo Promov. por Arceo Jordán Amalia Yasmín. 1-06-2026.
Ortiz Laines Ángel Rodrigo Vs. Hernández Fernández Liliana Guadalupe. Ejecutivo Mercantil 1 Acdo. Núm. Exp. 248/2026.
Otero Bocanegra Alejandro Benito Vs. Grupo Nacional Provincial Sab. Oral Mercantil Cuad. de Amparo. 1 Acdo. en Expedientillo_Del_ Cuaderno. Núm. Exp. 292/2023 Expedientillo.
Patimonio Privado, S.A. de C.V. Vs. Casa Marzam, S.A. de C.V. y Grupo Comercial e Industrial Marzam, S.A. P. I. de C.V. Oral Mercantil 1 Acdo. Núm. Exp. 300/2026.
Producciones Azteca Digital S.A. de C.V. Vs. Break The Formar Llc. Oral Mercantil 1 Acdo. Núm. Exp. 558/2024.
Rivera Ayala Ronaldo Vs. Qualitas Compañía de Seguros S.A. de C.V. Oral Mercantil 2 Acdos. Núm. Exp. 748/2023 Tomo Ii.
Rodríguez Uribe Juan Carlos Vs. Pérez Muñoz Óscar Enrique. Ejecutivo Mercantil Disp. Of. 1 Acdo. Núm. Exp. 634/2025.
Sánchez y Béjar Ignacio Vs. Gda Inmobilliaria y Real González Carlos. Providencias Precautorias Mercantil 1 Acdo. Núm. Exp. 364/2025.
Secreto. Ejecutivo Mercantil Oral Mercantil Admisorio. 1 Acdo. Núm. Exp. 1036/2026.
Secreto. Ejecutivo Mercantil Prevención. 1 Acdo. Núm. Exp. 1048/2026.
Secreto. Ejecutivo Mercantil Admisorio. 1 Acdo. Núm. Exp. 1058/2026.
Secreto. Ejecutivo Mercantil Disposición Cedula. 1 Acdo. Núm. Exp. 262/2026.
Servi la Venta S.A. de C.V. Vs. Autobuses Metropolitanos Gr S.A. de C.V. Oral Mercantil 1 Acdo. Núm. Exp. 748/2025.
Sistema de Crédito Automotriz S.A. de C.V. Vs. García Díaz Cirilo. Ejecutivo Mercantil Dispo Exh. C. 1 Acdo. Núm. Exp. 1034/2026.
Sofom Inbursa S.A. de C.V. Sofom Er Grupo Financiero Inbursa Vs. Cubetimax S.A. de C.V. Oral Mercantil Admisorio. 1 Acdo. Núm. Exp. 1052/2026.
Traton Financial Services México S.A. de C.V. Sociedad Financiera de Objeto Múltiple Entidad Regulada Vs. Transportes Ejecutivos y Empresariales Qab S.A. de C.V. y Barea Mendoza Arturo. Providencias Precautorias Mercantil 1 Acdo. Núm. Exp. 234/2026.
Vega Miranda Christian Vs. Jasso Velázquez Jesús Vladymir. Oral Civil Vista. 1 Acdo. Núm. Exp. 474/2026.
Velásquez Castillo Nora Cristina Vs. López Durán Alicia. Otros Oralidad Civil Vista. 1 Acdo. Núm. Exp. 758/2025.
Volkswagen Leasing S.A. de C.V. Vs. Aviva Logistics S.A. de C.V. y Acosta Venegas Israel Said. Ejecutivo Mercantil Oral Mercantil Vista. 2 Acdos. Núm. Exp. 1142/2025.
AUDIENCIA
Rápidos 3t S.A. de C.V. y/o Rápidos 3t Vs. Cgi Logistics S.A. de C.V. y/o Cgi Logistics. Señala Fecha de Aud. Oral Mercantil. 1 Audiencia. Núm. Exp. 754/2026.

SENTENCIA DEFINITIVA DEL 02 DE SEPTIEMBRE DEL 2026

Norazpe S.A. de C.V. Vs. Arceo Jordán Amalia Yasmín. Oral Mercantil Sent. Def. 1 Núm. Exp. 152/2026

LA SECRETARIA DE ACUERDOS
LIC. GABRIELA PADILLA RAMÍREZ

SECRETARÍA "C"
SIN PUBLICACIÓN

TRIGÉSIMO SÉPTIMO DE LO CIVIL DE PROCESO ORAL

SECRETARÍA "A"
ACUERDOS DEL 2 DE SEPTIEMBRE DEL 2026

Ayala Romero Froylan Vs. BBVA México Sa Institución de Banca Múltiple Grupo Financiero BBVA México. Oral Mercantil Citación a Sent. Interlocutoria. 1 Acdo. Núm. Exp. 442/2025.
Banco Covalto Sa Institución de Banca Múltiple Vs. Tlp Servicios S.A. de C.V. y López Rodríguez Alberto Federico y Molina Montes Cynthia Lizett. Ejecutivo Mercantil Oral Mercantil Acuerdo. 1 Acdo. Núm. Exp. 354/2025.
Banco Covalto Sa Institución de Banca Múltiple Vs. Tlp Servicios S.A. de C.V. y López Rodríguez Alberto Federico y Molina Montes Cynthia Lizett. Ejecutivo Mercantil Oral Mercantil Acuerdo. 1 Acdo. en Amparo. Núm. Exp. 354/2025 Amparo Indirecto 824/2025.
Banco Mercantil del Norte. S.A., Institución de Banca Múltiple, Grupo Financiero Banorte Vs. Cyrasa Remolques Atlacomulco, S.A. de C.V. y Luna Molina Mónica Jovita y Luna Leal Anayeli y Luna Fernández Arturo. Vía de Apremio Civil 3 Acdos. Núm. Exp. 347/2026.
BBVA México, S.A., Institución de Banca Múltiple, Grupo Financiero BBVA México Vs. Inocente Esquivel Gustavo. Oral Mercantil Contestación de Oficio. 2 Acdos. Núm. Exp. 1344/2025.
Caja de Previsión de la Policía Preventiva de la Ciudad de México Vs. González Robles Jorge Alberto. Otros Oralidad Civil Baja Documental. 1 Acdo. Núm. Exp. 967/2026.
Gm Financial de México S.A. de C.V. Sofom Er Vs. Grupo Vecthor S.A. de C.V. y Villanueva Jiménez Víctor Octavio. Oral Mercantil Contestación de Oficio. 2 Acdos. Núm. Exp. 54/2026.
Grupo Coptlas S de R.L. de C.V. Vs. BBVA México Sa Institución de Banca Múltiple Grupo Financiero BBVA México. Oral Mercantil un Acuerdo. 1 Acdo. Núm. Exp. 262/2026.
Industria Transatlantica S.A. de C.V. Cump. de Contrato Oralidad Mercantil Acuerdo. 1 Acdo. Núm. Exp. 997/2024 Amparo Directo (Actor).
Rangel Fernández Sabás Vs. Insumos Industriales y Comerciales Mig S.A. de C.V. Oral Mercantil Contestación de Oficio. 1 Acdo. Núm. Exp. 782/2025.
Red Amigo Dal Sapi de C.V. Sofom Enr Vs. Coronel Consultoría Sc. Ejecutivo Mercantil Oral Mercantil un Auto. 1 Acdo. Núm. Exp. 484/2024.
Saam Towage México S.A. de C.V. Vs. Agencia Marítima Marina S.A. de C.V. y Coin Marine Group Llc y Mex Gas Supply Sl. Oral Mercantil Acuerdo. 1 Acdo. en Cuaderno_Amparo_Act. Núm. Exp. 992/2026.
Scania Finance México Sociedad Anónima de Capital Variable Sociedad Financiera de Objeto Múltiple Entidad No Regulada Vs. Transportes Especializados Cantú Segovia S.A. de C.V. y Transpac S.A. de C.V. y Tractofletes Especializdos S.A. de C.V. y Paredes Meza Noé y Paredes Meza Norma Patricia y Transportación Carretera Sociedad Anónima de Capital Variable. Ejecutivo Mercantil Acuerdo. 1 Acdo. Núm. Exp. 1251/2025.
Scania Finance México Sociedad Anónima de Capital Variable Sociedad Financiera de Objeto Múltiple Entidad No Regulada Vs. Transportes Especializados Cantú Segovia S.A. de C.V. y Transpac S.A. de C.V. y Tractofletes Especializdos S.A. de C.V. y Paredes Meza Noé y Paredes Meza Norma Patricia y Transportación Carretera Sociedad Anónima de Capital Variable. Ejecutivo Mercantil Acuerdo. 2 Acdos. en Amparo. Núm. Exp. 1251/2025 Amparo Indirecto 1160/2026.
Sebastián Allende Rosendo Vs. Seguros Argos S.A. de C.V. Pago de Seguro Oralidad Mercantil Acuerdo. 1 Acdo. Núm. Exp. 788/2025.
Secreto. Ejecutivo Mercantil Se Inhibe. 1 Acdo. Núm. Exp. 1048/2026.
Secreto. Ejecutivo Mercantil Prevencion. 1 Acdo. Núm. Exp. 1051/2026.
Secreto. Ejecutivo Mercantil Prevencion. 1 Acdo. Núm. Exp. 1052/2026.
Secreto. Vía de Apremio Civil 1 Acdo. Núm. Exp. 347/2026.
Secreto. Ejecutivo Mercantil un Acuerdo. 1 Acdo. en Cuaderno_Amparo_ Act. Núm. Exp. 418/2025 Amparo Directo Actor Ii.
Secreto. Oral Mercantil Acuerdo. 1 Acdo. Núm. Exp. 512/2026.
Secreto. Ejecutivo Mercantil un Acuerdo. 1 Acdo. Núm. Exp. 801/2026.
Sistema Único de Autofinanciamiento S.A. de C.V. Vs. Mares Ramírez Jorge. Ejecutivo Mercantil un Acuerdo. 1 Acdo. Núm. Exp. 621/2024.
Toyota Financial Services México S.A. de C.V. Vs. Vima Productos S.A. de C.V. y Guillén Morales Esveydy Rossana. Ejecutivo Mercantil un Acuerdo. 1 Acdo. Núm. Exp. 84/2026.
MAL PUBLICADO
Gómez Gutiérrez Maribel Vs. Amatran S.A. de C.V. y Planea y Ejecuta Servicios S.A. de C.V. Providencias Precautorias Mercantil un Acuerdo. 2 Acdos. Núm. Exp. 1124/2025.
NO PUBLICADOS
Autofinanciamiento México S.A. de C.V. Vs. Cendejas Carmona Juan Martín y Hernández Alcocer Amado y Carrillo Alamilla Virginia. Oral Mercantil Acta Minima de Contnuación de Aud. Prelim. no Publ. de su Fecha. 1 Acdo. Núm. Exp. 131/2025.
BBVA México, S.A., Institución de Banca Múltiple, Grupo Financiero BBVA México Vs. Inocente Esquivel Gustavo. Oral Mercantil Contestación de Oficio. 1 Acdo. Núm. Exp. 1344/2025.
Cordero González Juan Zenón Vs. Herrea Enrique. Juris. Voluntaria Civil Desechamiento. 1 Acdo. Núm. Exp. 1044/2026.
Ramírez Esquivel Víctor Vs. Residencial Scala Santa Fe A.C. Oral Mercantil Aud. de Juic. no Publ. de su Fecha. 1 Acdo. Núm. Exp. 367/2026.
Rocha Textiles S.A. de C.V. Vs. Pereiro García Eduardo. Ejecutivo Mercantil Acta Minima de Aud. Prelim. no Publ. de su Fecha. 1 Acdo. Núm. Exp. 204/2023.
Secreto. Oral Mercantil un Acuerdo. 1 Acdo. Núm. Exp. 522/2024.

SOLO CONSULTA

SENTENCIA INTERLOCUTORIA
Secreto. Ejecutivo Mercantil Sent. Interl. 1 Núm. Exp. 437/2026

LA SECRETARIA DE ACUERDOS
LIC. ARELI AVILÉS CORNEJO

SECRETARÍA "B"
SIN PUBLICACIÓN

SECRETARÍA "C"
ACUERDOS DEL 2 DE SEPTIEMBRE DEL 2026

Banco Autofin México S, a Institución de Banca Múltiple Vs. Cuéllar Gabriel Juan Daniel. Ejecutivo Mercantil Auto. 1 Acdo. Núm. Exp. 1346/2025.
Banco Mercantil del Norte, Sociedad Anónima Institución de Banca Múltiple, Grupo Financiero Banorte Vs. Comercializadora y Servicios de Consultotia en Tecnología S.A. de C.V., Hilda Alonso Rivera y Amado Antonio Tapia Ángel. Providencias Precautorias Mercantil Autorización. 1 Acdo. Núm. Exp. 243/2021.
BBVA México Sociedad Anónima Institución de Banca Múltiple Grupo Financiero BBVA México Vs. Chen Xiadi. Oral Mercantil Desechado. 1 Acdo. Núm. Exp. 1063/2026.
Bonilla Díaz Daniel y Villegas Pérez Celia Irais y Pérez Martínez Marco Antonio Vs. Grupo Nacional Provincial Gnp. Oral Mercantil Cedula Diligenciada. 1 Acdo. Núm. Exp. 935/2026.
Burbutek S.A. de C.V. Vs. Megacable Comunicaciones de México S.A. de C.V. Oral Mercantil Ratificar Escrito. 1 Acdo. Núm. Exp. 283/2026.
Castro Zamudio Eduardo. No Definido No Definido Acuerdo. 1 Acdo. en Amparo. Núm. Exp. 793/2024 Amparo Indirecto 793/2024-I.
Fondea Technologies S.A. de C.V. S F P Vs. Tlp Servicios S.A. de C.V. y López Rodríguez Alberto Federico y Molina Montes Cynthia Lizett. Ejecutivo Mercantil Oral Oralidad Mercantil Acuerdo. 1 Acdo. Núm. Exp. 813/2025.
Gómez Aguilar Amado Vs. Facicasa S.A. de C.V. Sofom Enr y Reyes Durante Miguel Ángel. Otros Oralidad Mercantil Se Remite a Constancias de Autos. 1 Acdo. Núm. Exp. 350/2024.
Innovación y Desarrollo en Metrologia S.C. Vs. Compañía de Gas Morelos S.A. de C.V. Juris. Voluntaria Mercantil Baja Documental. 1 Acdo. Núm. Exp. 880/2026.
Macías Vallejo Juliana Vs. Jiménez Sánchez Sergio su Sucesión y Castillo Luna Carlos Alberto. Oral Civil Vista Con Incidente. 1 Acdo. Núm. Exp. 6/2024.
Monto Fácil Sociedad Anónima Promotora de Inversión de Capital Variable Sociedad Financiera de Objeto Múltiple Entidad No Regulada También Conocida como Monto Fácil Sapi de C.V. Sofom Enr Vs. Herrera Díaz Guadalupe. Ejecutivo Cuantía Menor Mercantil Aclare su Petición. 2 Acdos. Núm. Exp. 586/2025.
Operadora Falcón Sapi de C.V. Sofom Enr Vs. Hm Operadora Mexicana S de R.L. de C.V. y Pineda Sánchez Federico. Ejecutivo Mercantil Comparecencia Entrega de Documentos. 1 Acdo. Núm. Exp. 80/2025.
Ortega Prelato Orquidea Minerva. No Definido No Definido Acuerdo. 4 Acdos. en Amparo. Núm. Exp. 969/2025 Amparo Indirecto.
Pérez García Jorge Vs. Banco del Bajío Sa Institución de Banca Múltiple como Fiduciario en el Fideicomiso 260888 y Agrocomercio Gsa S.A. de C.V. Medios Preparatorios a Juic. Oral Mercantil Oralidad Mercantil Auto. 1 Acdo. Núm. Exp. 1165/2025.
Productora y Comercializadora de Televisión S.A. de C.V. Vs. Esparza González Ramona. Oral Mercantil Baja Documental. 1 Acdo. Núm. Exp. 963/2026.
Publiseg S.A. Pi. de C.V. Sofom E. N. R Vs. Celis Moctezuma Frank Alberto. Ejecutivo Mercantil 1 Acdo. Núm. Exp. 1026/2026.
Secreto. Providencias Precautorias Mercantil Prevencion. 1 Acdo. Núm. Exp. 1056/2026.
Secreto. Ejecutivo Mercantil Prevencion. 1 Acdo. Núm. Exp. 1073/2026.
Secreto. Ejecutivo Mercantil Comparecencia Devolución de Documentos. 1 Acdo. Núm. Exp. 500/2026.
Secreto. Ejecutivo Mercantil Exh. Digital Sin Diligenciar. 1 Acdo. Núm. Exp. 555/2026.
Secreto. Ejecutivo Mercantil Comparecencia Devolución de Documentos. 1 Acdo. Núm. Exp. 680/2026.
Secreto. Ejecutivo Mercantil Respuesta Cnbv. 1 Acdo. Núm. Exp. 686/2026.
Segura Abogados Asociados Sociedad Anónima de Capital Variable Vs. Merloni Segura Gian Luca. Oral Mercantil Auto. 1 Acdo. en Expedientillo. Núm. Exp. 619/2021 Exp. Tomo Ii.
Serna Ruíz César Gustavo Vs. Candas Díaz Óscar. Ejecutivo Mercantil Exhibe Minuta. 2 Acdos. Núm. Exp. 800/2024.
NO PUBLICADOS
Cetelem S.A. de C.V. Sociedad Financiera de Objeto Múltiple Entidad Regulada Grupo Financiero Inbursa Vs. Gutiérrez García José Armando. Ejecutivo Mercantil Oral Oralidad Mercantil Se Ordena Oficio Al Siara. 2 Acdos. Núm. Exp. 1296/2025.
Secreto. Providencias Precautorias Mercantil Exhibe Demanda. 2 Acdos. Núm. Exp. 535/2026.
AUDIENCIA
Consorcio Ad S.A. de C.V. Vs. Soluciones Medioambientales en Agua Reuso y Tecnología S.A. de C.V. Aud. Prelim. Oral Mercantil. 1 Audiencia. Núm. Exp. 685/2026.

EL SECRETARIO DE ACUERDOS
LIC. SAÚL LÓPEZ ARREDONDO

TRIGÉSIMO OCTAVO DE LO CIVIL DE PROCESO ORAL Y DE TUTELA DE DERECHOS HUMANOS DE LA CDMX

SECRETARÍA "A"
ACUERDOS DEL 2 DE SEPTIEMBRE DEL 2026

. Vs. Ortega Prelato Orquídea Minerva. No Definido No Definido Informe Previo. 5 Acdos. en Amparo. Núm. Exp. 7025/2026.
BBVA México Sociedad Anónima Institución de Banca Múltiple Grupo Financiero BBVA México Vs. Camacho Pérez Cristian. Oral Mercantil Se Exhorta. 1 Acdo. Núm. Exp. 1039/2026.
Comercializadora Espeva S.A. de C.V. Vs. Olivares Reséndiz Dulce Azucena. Oral Mercantil Tramite. 1 Acdo. Núm. Exp. 441/2026.
Kamida S.A. de C.V. Vs. Ocaña González Kevin y Ocaña González Brayan. Oral Mercantil Trámite. 1 Acdo. Núm. Exp. 245/2026.
Pérez Sánchez Juan Vs. Álvarez Ávila Erick Octavio. Ejecutivo Mercantil Agregar Acta de Audiencia. 1 Acdo. Núm. Exp. 549/2026.
Promotoria Habitat de Victoria S.A. de C.V. Vs. Yavo Capital Sociedad Anónima Promotora de Inversión de Capital Variable Sociedad Financiera de Objeto Múltiple Entidad No Regulada. Oral Mercantil Prevencion. 1 Acdo. Núm. Exp. 1031/2026.
Secreto. Ejecutivo Mercantil Se Exhorta. 1 Acdo. Núm. Exp. 1029/2026.
Secreto. Ejecutivo Mercantil Se Exhorta. 1 Acdo. Núm. Exp. 1037/2026.
Secreto. Ejecutivo Mercantil Desa Req Prevencion. 1 Acdo. Núm. Exp. 985/2026.
AUDIENCIA
Alcantar Rodríguez Alma Rosa Vs. Banco Mercantil del Norte Sa Institución de Banca Múltiple Grupo Financiero Banorte. Acta Minima Oral Mercantil. 1 Audiencia. Núm. Exp. 387/2026.
NO PUBLICADO
Castillo Blanco Alma Delia Vs. Blanco Méndez Ofelia. Oral Civil. 1 Audiencia. Núm. Exp. 563/2026.
SENTENCIA DEFINITIVA DEL 02 DE SEPTIEMBRE DEL 2026
Alcantar Rodríguez Alma Rosa Vs. Banco Mercantil del Norte Sa Institución de Banca Múltiple Grupo Financiero Banorte. Oral Mercantil Sent. Def. 1 Núm. Exp. 387/2026

LA SECRETARIA DE ACUERDOS
LIC. FÉLIX HERNÁNDEZ RAMÍREZ

SECRETARÍA "B"
ACUERDOS DEL 2 DE SEPTIEMBRE DEL 2026

Banco Ve por más Sa Institución de Banca Múltiple División Fiduciaria en el Fideicomiso de Administración Identificado como Banco Ve por más Sa Fideicomiso 445 Vs. Terán Tbwa S.A. de C.V. y Cardinia Real Estate México S.A. de C.V. Oral Mercantil Cierra Tomo Ii. 1 Acdo. Núm. Exp. 1134/2025 Bis. 2.
BBVA México S.A., Institución de Banca Múltiple, Grupo Financiero BBVA México Vs. Alfaro Camargo Irma y Ortiz Alfaro José Luis. Ejecutivo Mercantil Se Exhorta. 1 Acdo. Núm. Exp. 1038/2026.
Cf Tech S.A. de C.V. Sofom Enr. Vs. Ignis Sf S.A. P. I. de C.V. Oral Mercantil Acuerdo. 1 Acdo. Núm. Exp. 490/2026.
Helix Re S de R.L. de C.V. Vs. Mn Business Solutions S.A. de C.V. y Ruíz Barragán Francisco Mauricio. Ejecutivo Mercantil Oral Mercantil Acuerdo. 1 Acdo. Núm. Exp. 1310/2025.

SOLO CONSULTA

Lluvia Lizbeth Vs. Grupo Nacional Provincial Sab. Oral Mercantil Acuerdo. 1 Acdo. Núm. Exp. 214/2026.
Marpai, S.A. de C.V. Vs. Epccor, S.A. de C.V. Oral Mercantil Glosa Expedientillo. 1 Acdo. Núm. Exp. 408/2025.
Nacional Financiera, Sociedad Nacional de Crédito, Institución de Banca de Desarrollo como Fiduciaria del Fideicomiso Denominado Fondo para el Desarrollo Social de la Ciudad de México Vs. Bustos Aguayo Ma. Dolores y Olvera López José Guadalupe. Oral Mercantil Acuerdo. 1 Acdo. Núm. Exp. 1042/2024.
Secreto. Ejecutivo Mercantil Tramite. 1 Acdo. Núm. Exp. 1022/2026.
Secreto. Providencias Precautorias Mercantil Se Exhorta. 1 Acdo. Núm. Exp. 1026/2026.
Secreto. Providencias Precautorias Mercantil Se Exhorta. 1 Acdo. Núm. Exp. 1032/2026.
Secreto. Ejecutivo Mercantil Se Exhorta. 1 Acdo. Núm. Exp. 1038/2026.
Secreto. Providencias Precautorias Mercantil Acuerdo. 1 Acdo. Núm. Exp. 1198/2025.
Secreto. Ejecutivo Mercantil Oral Mercantil Acuerdo. 1 Acdo. Núm. Exp. 478/2024.
Secreto. Ejecutivo Mercantil Desecha Ejec. Merc. 1 Acdo. Núm. Exp. 654/2026.
Secreto. Ejecutivo Mercantil Desecha Ejec. Merc. 1 Acdo. Núm. Exp. 842/2026.
Secreto. Ejecutivo Mercantil Acuerdo. 1 Acdo. Núm. Exp. 894/2026.
Secreto. Ejecutivo Mercantil Acuerdo. 1 Acdo. Núm. Exp. 956/2026.
Sepúlveda Amor Fernando Vs. Navarro Maldonado Aurora. Ejecutivo Mercantil Acuerdo. 1 Acdo. Núm. Exp. 574/2026.
Showcase Publicidad S.A. de C.V. Vs. Correa Martínez Fabio y Levy Mizrahi Haim Víctor y Safa Serrato José Antonio y Bustillo Fuentes Álvaro Iván y Gay Molina Juan Gabriel y Rodríguez Valdovinos Arturo Benjamín y Barrón Maya Lisa y Bader Mohamad. Oral Mercantil Acuerdo. 1 Acdo. Núm. Exp. 576/2026.
AUDIENCIAS
Administradora y Comercializadora Uruven, S.A. de C.V. Vs. Santana Hernández Diana Paola y Santana Cruz Salvador. Señala Fecha Aud. Prelim. Oral Mercantil. 1 Audiencia. Núm. Exp. 1370/2025.
Calvario Morales Alejandrina Elizabeth Vs. Arellano Cortés Mauricio Isidro. Señala Fecha Aud. Prelim. Oral Civil. 1 Audiencia. Núm. Exp. 208/2026.
Torres Pujol Teresa Vs. Martínez Alvarado Alicia. Acta Minima Aud. Prelim. Oral Mercantil. 1 Audiencia. Núm. Exp. 390/2026.
SENTENCIA INTERLOCUTORIA
Zárate López Rosario Judith Vs. Millares López Raymundo Felipe. Ejecutivo Mercantil Sent. Interl. 1 Núm. Exp. 646/2024

EL SECRETARIO DE ACUERDOS
LIC. JESÚS RAMOS PÉREZ

SECRETARÍA "C"
SIN PUBLICACIÓN

TRIGÉSIMO NOVENO DE LO CIVIL DE PROCESO ORAL

SECRETARÍA "A"
ACUERDOS DEL 2 DE SEPTIEMBRE DEL 2026

Airmar Transportes Internacionales S.A. de C.V. Vs. Par Koiwa S.A. de C.V. y Masso Rosales Rafael y Rivera Vázquez Martha Patricia. Oral Mercantil Oficio que Remite la Sala. 1 Acdo. en Amparo. Núm. Exp. 797/2025 Amparo Indirecto Dem. 93/2026-V.
Banca Afirme Sa Institución de Banca Múltiple Afirme Grupo Financiero Vs. Triplay Jalisco S.A. de C.V. y Cabrera Volcan Vanessa y Esteban Camacho Emilio Francisco. Providencias Precautorias Mercantil Autoriza. 1 Acdo. Núm. Exp. 710/2025.
Banca Afirme, S.A., Institución de Banca Múltiple, Afirme Grupo Financiero Vs. Tirado López José Antonio. Ejecutivo Mercantil Girar Oficios. 1 Acdo. en Incidente. Núm. Exp. 400/2026 Inc. de Providencias Precautorias.
Banco Mercantil del Norte Sa Institución de Banca Múltiple Grupo Financiero Banorte Vs. Siete Tres Producciones S.A. de C.V. y Romero y Teutli Osbelia y Rangel Romero Alfredo Ramón. Providencias Precautorias Mercantil Autoriza. 1 Acdo. Núm. Exp. 4/2022.
BBVA México Sociedad Anónima Institución de Banca Múltiple Grupo BBVA México Vs. García Domínguez Ricardo. Oral Mercantil Deberá Estarse a Diverso Proveído. 2 Acdos. Núm. Exp. 434/2026.
Estrada Oro Elizabeth Vs. Ruíz García Dayana Linett. Ejecutivo Mercantil Dada Comparecencia. 1 Acdo. Núm. Exp. 641/2026.
Exitus Credit, S.A. P. I. de C.V. Sofom E. N. R. Vs. García Arizmendi María de Los Ángeles. Ejecutivo Mercantil Deberá Estarse a Diverso Proveído. 1 Acdo. Núm. Exp. 407/2026.
Melendrez Hernández Elena Vs. Metaxchange Capital S.A. de C.V. Oral Mercantil Prevención Oral Mercantil. 1 Acdo. Núm. Exp. 1047/2026.
Nr Finance México, S.A. de C.V. Vs. Niebla Aramburo Alicia. Ejecutivo Mercantil Demanda Digital Ejecutivo Escrito. 1 Acdo. Núm. Exp. 1070/2026.
Nr Finance México, S.A. de C.V. Vs. Ocegueda Leyva Cielo Nahomy. Ejecutivo Mercantil Demanda Digital Ejecutivo Escrito. 1 Acdo. Núm. Exp. 1071/2026.
Operadora Falcón Sapi de C.V. Sofom Enr Vs. Zense Importa S.A. de C.V. y Talayero Rivero Jannine. Ejecutivo Mercantil Girar Exhorto. 1 Acdo. Núm. Exp. 717/2026.
Secreto. Ejecutivo Mercantil Oral Oralidad Mercantil Se Admite Ejecutivo Mercantil Oral/ Ordena Exh. y Cédula. 1 Acdo. Núm. Exp. 1021/2026.

EL SECRETARIO DE ACUERDOS
LIC. ARTURO VELASCO CANO

SECRETARÍA "B"
ACUERDOS DEL 2 DE SEPTIEMBRE DEL 2026

Banca Mifel Sa Institución de Banca Múltiple Grupo Financiero Mifel Vs. Velasco Aranda Alfredo. Ejecutivo Mercantil Oral Oralidad Mercantil Debera Estarse. 3 Acdos. Núm. Exp. 508/2026.
Banco Plata Sa Ibm Vs. Cuenca Escamilla Ubaldo Guadalupe. Providencias Precautorias Mercantil No Exhibe Documentos. 1 Acdo. Núm. Exp. 1012/2026.
Banco Santander México Sa Institución de Banca Múltiple Grupo Financiero Santander México Vs. Attitude Cosmetics México S.A. de C.V. y Salame Alfie Carlos. Ejecutivo Mercantil Oral Oralidad Mercantil Sin Diligenciar. 2 Acdos. Núm. Exp. 788/2025.
Caja de Previsión de la Policía Preventiva de la Ciudad de México Vs. Jiménez Jiménez Javier. Oral Mercantil Dada Cuenta Ampara y Protege. 1 Acdo. Núm. Exp. 765/2026.
Caja de Previsión de la Policía Preventiva de la Ciudad de México Vs. Jiménez Jiménez Javier. Oral Mercantil Ampara y Protege Admite en Cumplimiento. 1 Acdo. en Amparo. Núm. Exp. 765/2026 Amparo Directo Actor.
Casa Marzam S.A. de C.V. Vs. Grupo Muuk Janal S.A. de C.V. y Martínez Treto María Eugenia y Martínez Treto María Fernanda. Oral Mercantil Contestación Reserva. 1 Acdo. Núm. Exp. 742/2024.
Dabbwrtt García Alfonso Vs. Banco Monex Sa Institución de Banca Múltiple Monex Grupo Financiero Única y Exclusivamente como Fiduciario del Fideicomiso F654 y Desarrollos Sustentables Santa Fe S.A. de C.V. Oral Mercantil Exh. Diligenciado. 1 Acdo. Núm. Exp. 545/2025.
Exitus Credit Sapi de C.V. Sofom Enr Vs. Martínez Venegas Claudia Manuela. Ejecutivo Mercantil Sin Diligenciar. 1 Acdo. Núm. Exp. 800/2026.
María de Guadalupe Valenti Noguerón Villegas y/o María de Guadalupe Valentina Noguerón Villegas Vs. Centro de Atención Médica Integral S.A. de C.V. Oral Mercantil Exhibe Cheque. 1 Acdo. Núm. Exp. 135/2025.
Secreto. Ejecutivo Mercantil Actor Exhibe Traslados. 2 Acdos. Núm. Exp. 1008/2026.
Secreto. Ejecutivo Mercantil Admisión (Ejecutivo Mercantil). 1 Acdo. Núm. Exp. 1065/2026.
Secreto. Ejecutivo Mercantil Admisión (Ejecutivo Mercantil). 1 Acdo. Núm. Exp. 1068/2026.
Volvo Car México S.A. de C.V. Vs. Servicios Tecnológicos Administrados Its S.A. de C.V. Oral Mercantil Amparo Directo Admite. 1 Acdo. en Amparo. Núm. Exp. 280/2025 Amparo Directo Demandado.
AUDIENCIA
Dabbwrtt García Alfonso Vs. Banco Monex Sa Institución de Banca Múltiple Monex Grupo Financiero Única y Exclusivamente como Fiduciario del Fideicomiso F654 y Desarrollos Sustentables Santa Fe S.A. de C.V. Aud. Prelim. Oral Mercantil. 1 Audiencia. Núm. Exp. 545/2025.

EL SECRETARIO DE ACUERDOS
LIC. ÁNGEL ARTURO MONDRAGÓN CORTÉS

SOLO CONSULTA

SECRETARÍA "C"
ACUERDOS DEL 2 DE SEPTIEMBRE DEL 2026

Banco Covalto Sa Institución de Banca Múltiple Vs. Rmg Combustibles S.A. de C.V. y Transportes Famego S.A. de C.V. y Operadora de Alimentos Romego S.A. de C.V. y Meza Gómez Raúl y Meza Gómez Raúl Rodrigo. Ejecutivo Mercantil Oral Oralidad Mercantil Comparece Codemandada/Autoriza Copias. 1 Acdo. Núm. Exp. 1273/2025.
Banco Plata Sa Ibm Vs. Escobar López Heladio. Providencias Precautorias Mercantil Desechamiento. 1 Acdo. Núm. Exp. 1009/2026.
Bmw Financial Services de México S.A. de C.V. Sofom Enr Vs. Morales Salido Manuel Enrique y Salido Ibarra Guadalupe Yalia. Ejecutivo Mercantil Autorizacion. 1 Acdo. Núm. Exp. 303/2026.
Gm Financial de México S.A. de C.V. Sofom Er Vs. Prieto Guzmán Eligio. Oral Mercantil Cedula y Razón. 1 Acdo. Núm. Exp. 929/2026.
Holcim México Operaciones S.A. de C.V. Vs. Arcco Profesionales en Construcción S.A. de C.V. y Romo Flores Antonio. Ejecutivo Mercantil Oral Oralidad Mercantil Desechamiento. 1 Acdo. Núm. Exp. 986/2026.
HSBC México Sa Institución de Banca Múltiple Grupo Financiero HSBC Vs. López Flores José Luis. Providencias Precautorias Mercantil Autr. Sicor. 1 Acdo. Núm. Exp. 799/2026.
Meneses Casados Mario Alberto Vs. HSBC México Sa Institución de Banca Múltiple Grupo Financiero HSBC. Oral Mercantil Acusa Rebeldía/Pasa a Sentencia. 1 Acdo. Núm. Exp. 869/2024.
Mini Grip de México S.A. de C.V. Vs. Allianz México Sa Compañía de Seguros. Cump. de Contrato Oralidad Mercantil Cedula y Diligencia. 1 Acdo. en Amparo. Núm. Exp. 279/2026 Amparo Directo Actor.
Muñoz de Cote Amescua Gerardo Vs. Equyton Group Sapi de C.V. y Trejo Camacho Eduardo Raúl y Alatorre Esquivel Jorge Alejandro y Fuentes Barrón Sebastián y Komet Capital, S.A. P. I. de C.V. Oral Mercantil Prevención Oral Mercantil. 1 Acdo. Núm. Exp. 1060/2026.
Nequiz Ruíz Alejandra Vs. Seguros Inbursa S.A. de C.V. Grupo Financiero Inbursa. Oral Mercantil Cedula y Razón. 1 Acdo. Núm. Exp. 936/2026.
Noriega Meza Marco Antonio Vs. Montes de Oca Tapia Yolanda. Oral Mercantil Ordena Oficio. 1 Acdo. Núm. Exp. 690/2022.
Prelato Segovia Luisa Catalina. Providencias Precautorias Mercantil Ordena Informe Previo. 12 Acdos. en Expedientillo. Núm. Exp. 96925/2026 Amparo Sin Antecedentes.
Rodríguez Aguilar Héctor Vs. Ontiveros García Javier Iban. Ejecutivo Mercantil Admite Incidente. 1 Acdo. Núm. Exp. 1306/2025.
Ruíz García María de Los Ángeles Vs. Cuevas Manjarrez Efraín. Ejecutivo Mercantil No Ampara. 1 Acdo. en Amparo. Núm. Exp. 1249/2025 Amparo Directo Demandado, D. C. 323/2026.
Secreto. Providencias Precautorias Mercantil Requerimiento de Documentos (Providencias Precautorias). 1 Acdo. Núm. Exp. 1079/2026.
Torres de la Rosa Genaro Raymundo Vs. Espinosa Fuentes Dulce María Alejandra. Oral Mercantil Desechamiento. 1 Acdo. Núm. Exp. 990/2026.
AUDIENCIAS
Casales Navarrete Alejandro Vs. Álvarez Lozano Silvia Zarid. Acta de Aud. Prelim. 02-08-26 Cump. de Contrato Oralidad Civil. 1 Audiencia. Núm. Exp. 1239/2025.
Medina Sevilla Herminia Vs. Cresta Iztapalapa S.A. de C.V. Señala Fecha de Aud. Oral Mercantil. 1 Audiencia. Núm. Exp. 669/2026.

EL SECRETARIO DE ACUERDOS
LIC. HÉCTOR EDUARDO VÉLEZ YÁÑEZ

CUADRAGÉSIMO DE LO CIVIL DE PROCESO ORAL

SECRETARÍA "A"
ACUERDOS DEL 2 DE SEPTIEMBRE DEL 2026

Banco Santander México S.A. Institución de Banca Múltiple Grupo Financiero Santander México Vs. Construcciones Metálicas 21 S.A. de C.V. y Cerda Gómez Juan. Ejecutivo Mercantil Oral Oralidad Mercantil 1 Acdo. Núm. Exp. 184/2022.
BBVA México Sociedad Anónima, Institución de Banca Múltiple, Grupo Financiero BBVA México Vs. Frías Mejía Reijard Adrián. Oral Mercantil 2 Acdos. Núm. Exp. 1364/2025.
Caja de Previsión de la Policía Preventiva de la Ciudad de México Vs. Licóna Cruz Xóchitl Coral. Oral Civil 1 Acdo. Núm. Exp. 1110/2025.
Estafeta Mexicana, S.A. de C.V. Vs. Air Temp de México, S.A. de C.V. Oral Mercantil 1 Acdo. Núm. Exp. 1071/2026.
Exitus Credit, S.A. P. I. de C.V. Sofom E. N. R. Vs. García García Eduardo. Ejecutivo Mercantil 1 Acdo. Núm. Exp. 470/2026.
Secreto. Ejecutivo Mercantil 1 Acdo. Núm. Exp. 1070/2026.
Secreto. Oral Mercantil 1 Acdo. en Incidente. Núm. Exp. 311/2026 Providencias Precautorias.
Secreto. Ejecutivo Mercantil 1 Acdo. en Incidente. Núm. Exp. 777/2026 Providencias Precautorias por Cuerda Separada.
Secreto. Ejecutivo Mercantil 2 Acdos. Núm. Exp. 981/2026.
Sofipa Corporation Sapi de C.V. Sofom Enr Vs. Juárez Gómez J Jesús. Ejecutivo Mercantil 1 Acdo. Núm. Exp. 234/2026.
Zonana Cattan Isaac Vs. Misrahe Alfie Jacobo. Ejecutivo Mercantil Oral Mercantil 1 Acdo. Núm. Exp. 224/2022.

LA SECRETARIA DE ACUERDOS
LIC. GLORIA CAROLINA MURILLO LARRAÑAGA

SECRETARÍA "B"
AUDIENCIA
Delgado Granados Carlos Vs. Muñoz Perales Sara Angélica. Acta Mínima de Aud. no Publ. de su Fecha Oral Mercantil. 1 Audiencia. Núm. Exp. 615/2026.
SENTENCIA INTERLOCUTORIA
Cisneros Duclos Alejandro Vs. BBVA México Sa Institución de Banca Múltiple Grupo Financiero BBVA México. Cump. de Contrato Oralidad Mercantil Sent. Interl. 1 Núm. Exp. 695/2025

LA SECRETARIA DE ACUERDOS
LIC. GLORIA CAROLINA MURILLO LARRAÑAGA

SECRETARÍA "C"
ACUERDOS DEL 2 DE SEPTIEMBRE DEL 2026

BBVA México Sociedad Anónima Institución de Banca Múltiple Grupo Financiero BBVA México Vs. Márquez Macías Elia del Carmen. Oral Mercantil 1 Acdo. Núm. Exp. 1039/2026.
Corporación Nomi Fin. Sociedad Anónima de Capital Variable, Sociedad Financiera de Objeto Múltiple, Entidad No Regulada Vs. Reto Operación Sociedad Anónima de Capital Variable y Melgoza Martínez Óscar Leopoldo. Oral Mercantil Caducidad. 1 Acdo. Núm. Exp. 413/2024.
Fomento Empresarial Lepezo Sociedad Anónima de Capital Variable Sociedad Financiera de Objeto Múltiple Entidad No Regulada Vs. Vial Assit S.A. de C.V. y Moreno Garrido Ari Vanello y Moreno Cárdenas Mauricio Alfonso. Ejecutivo Mercantil Oral Mercantil 1 Acdo. en Seccion_De_Ejecucion. Núm. Exp. 406/2023 Cuad. de Ejecución.
Hernández Mercado Juan Manuel y Martínez Montero Marlene Vs. Km Desarrollos Sociedad Anónima de Capital Variable. Oral Civil Oficio Recodatorio. 1 Acdo. Núm. Exp. 946/2025.
Machorro Nieves Josué. Ejecutivo Mercantil Oral Mercantil 1 Acdo. Núm. Exp. 73/2025.
Montes de Oca Carbajal Manuel Vs. Mendoza Vega Juan Sergio y Mendoza López Edmundo y Vega Hernández Catalina. Ejecutivo Mercantil 1 Acdo. Núm. Exp. 313/2026.
Ortiz Morales Janeth Karina Vs. Proyectos de Vivienda y Hogar A.C. y Manrique Pérez Virginia. Oral Civil 3 Acdos. Núm. Exp. 49/2024 Segundo Tomo del Expediente.
Oxaquim, S.A. Vs. Química Occidental, S.A. de C.V. Oral Mercantil 1 Acdo. en Cuaderno_Amparo_Act. Núm. Exp. 1300/2025 Sent. 11 Agosto.
Secreto. Ejecutivo Mercantil 1 Acdo. Núm. Exp. 1023/2026.
Secreto. Providencias Precautorias Mercantil Desechamiento. 1 Acdo. en Incidente. Núm. Exp. 413/2024 Providencias Precautorias.
Secreto. Ejecutivo Mercantil 1 Acdo. Núm. Exp. 473/2026.
Secreto. Ejecutivo Mercantil Exh. Emplazamiento. 1 Acdo. Núm. Exp. 966/2026.
MAL PUBLICADO
BBVA México Sa Institución de Banca Múltiple Grupo Financiero BBVA México Vs. Contreras Morales Lorena. Oral Mercantil mal Publ. de su Fecha. 1 Acdo. Núm. Exp. 919/2026.
NO PUBLICADO
Secreto. Oral Mercantil No Público de su Fecha. 1 Acdo. Núm. Exp. 419/2026.

LA SECRETARIA DE ACUERDOS
LIC. GLORIA CAROLINA MURILLO LARRAÑAGA

SOLO CONSULTA
SOLO CONSULTA
SOLO CONSULTA

CUADRAGÉSIMO PRIMERO DE LO CIVIL DE PROCESO ORAL

SECRETARÍA "A"
ACUERDOS DEL 2 DE SEPTIEMBRE DEL 2026

Arrendadora Afirme, S.A. de C.V., Sofom, E. R. Afirme Grupo Financiero Vs. Vial Assist S.A. de C.V. y Moreno Garrido Mauricio Alfonso. Oral Mercantil Autorizaciones. 1 Acdo. Núm. Exp. 1141/2025.

Arrendomovil de México S.A. de C.V. Vs. Comercializadora Golmex de México S.A. de C.V. y Soriana Reyes Irene y Torres Terrero Rafaela y Soriana Reyes Reina. Oral Mercantil Cedula Sin Diligenciar. 1 Acdo. Núm. Exp. 161/2024.

Autofinanciamiento México S.A. de C.V. Vs. Muñoz Peña Erick Ulises y Peña Guillén Herlinda. Oral Mercantil Computo 9 Días. 3 Acdos. Núm. Exp. 891/2026.

Conservera de Piñas la Española S.A. de C.V. Vs. Briones de París Diego Alberto. Ejecutivo Mercantil Dada, Aclaración. 1 Acdo. Núm. Exp. 1029/2026.

Meléndez Ávila María Concepción Vs. Palafox Virgen Ana Laura. Ejecutivo Mercantil Amparo Directo Con Suspensión. 1 Acdo. en Amparo. Núm. Exp. 10/2026 Amparo Directo Sent. Def. Promov. por Analaura Palfox Virgen.

Meléndez Ávila María Concepción Vs. Palafox Virgen Ana Laura. Ejecutivo Mercantil Secc. de Ejecución. 1 Acdo. en Seccion_De_Ejecucion. Núm. Exp. 10/2026 Secc. de Ejecucción.

Secreto. Ejecutivo Mercantil Oral Mercantil Recepción de Documentos Destrucción. 1 Acdo. Núm. Exp. 1022/2026.

Secreto. Ejecutivo Mercantil Oral Mercantil Autorizacion. 1 Acdo. Núm. Exp. 1043/2025.

Secreto. Ejecutivo Mercantil Exhiba Documentos. 1 Acdo. Núm. Exp. 1068/2026.

Secreto. Providencias Precautorias Mercantil Exhiba Documentos. 1 Acdo. Núm. Exp. 1072/2026.

Secreto. Ejecutivo Mercantil Oral Mercantil Recepción de Documentos Destrucción. 1 Acdo. Núm. Exp. 352/2025.

Secreto. Ejecutivo Mercantil Recepción de Documentos Destrucción. 1 Acdo. Núm. Exp. 861/2026.

Sector Agricola de Producción el Limón, Sociedad de Producción Rural de Responsabilidad Limitada. No Definido No Definido Oficio Federal. 1 Acdo. en Amparo_Buscador. Núm. Exp. 402/2025 Amparo Indirecto Sin Antecedente.

Suárez Pineda Jorge Carlos Vs. Banco Nacional de México Sa Integrante del Grupo Financiero Banamex. Oral Mercantil No Ha Lugar. 1 Acdo. Núm. Exp. 693/2026.

Televisa S de R.L. de C.V. Vs. Dyc Flogar S.A. de C.V. Oral Mercantil Respuesta Sec Adm y Fin. Sin Info. 2 Acdos. Núm. Exp. 211/2025.

NO PUBLICADOS

Bk Asistencia y Servicios Técnico Legales S.C. Vs. Banco Multiva Sa Institución de Banca Múltiple Grupo Financiero Multiva. Oral Civil Auto del 1 de Septiembre no Publ. 1 Acdo. Núm. Exp. 1042/2026.

Carranza Vargas María de la Luz y Zamora Tamayo Wilfrido Vs. Porcelanosa México, S.A. de C.V. Oral Mercantil Auto no Publ. del 01-09-26, Glosar Expedientillo. 1 Acdo. Núm. Exp. 278/2023.

Palma Hidalgo César Vs. HSBC México Sa Institución de Banca Múltiple Grupo Financiero HSBC. Oral Mercantil Auto no Publ. del 01-09-26, Autorizacion. 2 Acdos. Núm. Exp. 462/2026.

Secreto. Ejecutivo Mercantil Auto no Publ. del 01-09-26, Ratificar. 3 Acdos. Núm. Exp. 1020/2025.

Secreto. Ejecutivo Mercantil Oral Mercantil Auto no Publ. de Fecha 28 de Agosto 2026 Recepción de Documentos Destrucción. 1 Acdo. Núm. Exp. 637/2022 Tomo Ii.

Secreto. Ejecutivo Mercantil Auto no Publ. del 01-09-26. Desiste de Las Providencias Precatorias. 1 Acdo. Núm. Exp. 720/2026.

Secreto. Ejecutivo Mercantil Oral Mercantil Auto no Publ. del 28-08-26, Se Admiten Providencias. 1 Acdo. en Incidente. Núm. Exp. 730/2026 Inc. Providencias Precautorias.

LA SECRETARIA DE ACUERDOS
LIC. SILVIA SOCORRO CORNEJO CABALLERO

SECRETARÍA "B"
ACUERDOS DEL 2 DE SEPTIEMBRE DEL 2026

Cangas Cueto María Inés Vs. Almaraz Malagón Felipe y Santillán Ortega Guillermo. Oral Mercantil Requerimiento Autoridad Federal. 1 Acdo. en Amparo. Núm. Exp. 550/2026 Amparo Directo Quejoso: Actor Desechado.

Momatt S.A. de C.V. Vs. Jico Ingeniería y Proyectos Eléctricos S.A. de C.V. Oral Mercantil Prevención. 1 Acdo. Núm. Exp. 1050/2026.

Montes y Márquez Asociados, Profesionales en Cobranza y Centros de Contacto, S.A. de C.V. Vs. Mtz Wireless Telecommunications S. de R. L. de C.V. y Ortuño Rivera Gustavo Adolfo. Oral Mercantil Prevención. 1 Acdo. Núm. Exp. 1014/2026.

Nacional Financiera Sociedad Nacional de Crédito Institución de Banca de Desarrollo como Fiduciaria del Fideicomiso Denominado Fondo para el Desarrollo Social de la Ciudad de México Vs. Flores Toledo Horacio y Villar Eugenio Kenia. Oral Mercantil Ine Con Inf. 1 Acdo. Núm. Exp. 486/2025.

Ramírez Juárez Gerardo Vs. Pérez Hernández Rosaura. Ejecutivo Mercantil Cedula Diligenciada. 1 Acdo. Núm. Exp. 294/2026.

Secreto. Oral Mercantil Exhiba Documentos. 1 Acdo. Núm. Exp. 1054/2026.

Secreto. Ejecutivo Mercantil Oral Mercantil Recepción de Documentos Destrucción. 1 Acdo. Núm. Exp. 555/2026.

Secreto. Ejecutivo Mercantil Autroizacion. 1 Acdo. Núm. Exp. 694/2025.

Servicio de Protección y Custodia Rgr S.A. de C.V. Vs. Impresos y Empaques Fadm. Oral Mercantil Oficio Federales. 2 Acdos. en Otros. Núm. Exp. 625/2025 Amparo Indirecto 114/2026-I.

Somerlanne S.A. de C.V. Vs. Diseño Arkitech S.A. de C.V. Oral Mercantil No Ha Lugar. 1 Acdo. Núm. Exp. 966/2026.

Villarreal Schutz Claudia Elvia y Sánchez Apodaca Gabriela Vs. Romero Magaña Violeta y Guzmán Romero Olivia Guadalupe. Oral Mercantil Puesta Disposicion. 1 Acdo. Núm. Exp. 785/2026.

NO PUBLICADOS

Carbajal Segura Sandra Vs. Méndez Montoya Guadalupe. Ejecutivo Mercantil Se Da Vista No Pub 01-09-2026. 2 Acdos. Núm. Exp. 804/2024.

Club de Golf Chapultepec Sa Vs. Torres Orozco José Benigno su Sucesion. Oral Mercantil no Publ. del Uno de Septiembre, Fgjcdmx Con Inf. 5 Acdos. Núm. Exp. 645/2026.

Martínez Baca Clementina y Maldonado Parra Luis Armando Vs. Axa Seguros S.A. de C.V. Oral Mercantil Contestación de Demanda No Pub 01-09-2026. 1 Acdo. Núm. Exp. 786/2026.

Nacional Financiera Sociedad Nacional de Crédito Institución de Banca de Desarrollo como Fiduciaria del Fideicomiso Denominado Fondo para el Desarrollo Social de la Ciudad de México Vs. Flores Toledo Horacio y Villar Eugenio Kenia. Oral Mercantil Finanzas Con Inf No Pub 01-09-2026. 5 Acdos. Núm. Exp. 486/2025.

Pérez Wences María Beatriz Vs. López López Moisés. Ejecutivo Mercantil Oral Mercantil no Publ. del Uno de Septiembre, Admite a Tramite. 1 Acdo. en Amparo. Núm. Exp. 65/2025 Amparo Directo Quejoso: Actor Sent. Def. (10/Jun/2026).

Secreto. Ejecutivo Mercantil Acdo. de 1 de Septiembre del 2026 No Publicado. 1 Acdo. Núm. Exp. 504/2025.

Secreto. Jurisdiccción Voluntaria Oral Mercantil Auto no Publ. de Fecha 31 Agosto de 26 Recepción de Documentos Destrucción. 1 Acdo. Núm. Exp. 564/2026.

Secreto. Ejecutivo Mercantil Auto no Publ. de Fecha 28 Agosto 26 Recepción de Documentos Destrucción. 1 Acdo. en Expedientillo_Expediente_No_Conocido. Núm. Exp. 665/2025 Expdllo. Archivo Destruccion.

Secreto. Ejecutivo Mercantil Gire Exh. Nuevamente No Pub 28-08-2026. 1 Acdo. Núm. Exp. 694/2025.

Secreto. Ejecutivo Mercantil Oral Mercantil Auto no Publ. de Fecha de 28 Agosto 2026 Recepción de Documentos Destrucción. 1 Acdo. Núm. Exp. 694/2026.

Secreto. Oral Mercantil Auto no Publ. de Fecha de 28 de Agosto 2026 Recepción de Documentos Destrucción. 1 Acdo. Núm. Exp. 754/2026.

Secreto. Ejecutivo Mercantil Computo. 2 Acdos. Núm. Exp. 796/2025.

Secreto. Ejecutivo Mercantil Desistimiento No Pub 01-09-2026. 1 Acdo. Núm. Exp. 84/2026.

Secreto. Ejecutivo Mercantil Auto de no Publ. de Fecha 28 Agosto del 2026 Recepción de Documentos Destrucción. 1 Acdo. Núm. Exp. 844/2026.

Secreto. Ejecutivo Mercantil Exhibe Minutas No Pub 01-09-2026. 1 Acdo. Núm. Exp. 955/2024.

Secreto. Providencias Precautorias Oral Mercantil Desechado No Pub 31-09-2026. 1 Acdo. Núm. Exp. 985/2026.

Servín Chávez José Luis Vs. San Sebastián Torres Silvia. Oral Civil Deberá Estarse No Pub 01-09-2026. 1 Acdo. Núm. Exp. 164/2020.

Somerlanne S.A. de C.V. Vs. Diseño Arkitech S.A. de C.V. Oral Mercantil Admis. No Pub 01-09-2026. 1 Acdo. Núm. Exp. 966/2026.

SOLO CONSULTA
SOLO CONSULTA
SOLO CONSULTA

Synthequimica Mexicana, S. de R. L. de C.V. Vs. Acojinamientos Confortables, S.A. de C.V. Oral Mercantil Edictos No Pub 01-09-2026. 1 Acdo. Núm. Exp. 14/2023.

EL SECRETARIO DE ACUERDOS
LIC. RUBÉN RESÉNDIZ SIERRA

SECRETARÍA "C"
ACUERDOS DEL 2 DE SEPTIEMBRE DEL 2026

Ahresty Mexicana S.A. de C.V. Vs. Faeza Alloyers S.A. de C.V. Oral Mercantil Cedula Sin Diligenciar. 1 Acdo. Núm. Exp. 228/2025.
Fernández López Daniel Vs. Vázquez Fernández Hugo Antonio. Oral Civil Deberá Estarse. 1 Acdo. Núm. Exp. 527/2026.
Gael Investments S.A. de C.V. Vs. Comercializadora Eléctrica y Electrónica Méndez S.A. de C.V. y Méndez Rojas Enrique y Servicios Integrales en Logística y Comercio S.A. de C V y Centro Nacional de Control del Gas Natural. Medios Preparatorios Mercantil Exhiba Traslado. 2 Acdos. Núm. Exp. 728/2026.
Instituto del Fondo Nacional para el Consumo de Los Trabajadores Vs. Martínez Rodríguez Manuel. Oral Mercantil Girar Oficios de Busqueda. 1 Acdo. Núm. Exp. 389/2026.
Secreto. Ejecutivo Mercantil Recepción de Documentos Destrucción. 1 Acdo. Núm. Exp. 978/2025.
Del Valle Ramírez Cinthia Isabel Vs. Arcos Botello Víctor Yahir. Oral Civil Ratifique. 1 Acdo. Núm. Exp. 1308/2025.
NO PUBLICADOS
Banco del Bajío Sociedad Anónima Institución de Banca Múltiple Vs. Gutiérrez Rodríguez Jannet. Ejecutivo Mercantil Concluido por Pago No Pub 01-09-2026. 1 Acdo. Núm. Exp. 1127/2025.
Construcciones Ajaka Supervisión y Acabados S.A. de C.V. Vs. Casa Plarre S.A. de C.V. Oral Mercantil Tres Días No Pub 01-09-2026. 2 Acdos. Núm. Exp. 259/2025.
Fernández López Daniel Vs. Vázquez Fernández Hugo Antonio. Oral Civil Elaborar Cédula. 1 Acdo. Núm. Exp. 527/2026.
Fideicomiso Identificado Con el Número 420 2003 Banca Mifel, Sociedad Anónima, Institución de Banca Múltiple, Grupo Financiero Mifel, División Fiduciaria Vs. Comercializadora Tri O. S.A. de C.V. Oral Mercantil No Ha Lugar No Pub 01-09-2026. 1 Acdo. Núm. Exp. 779/2026.
Rodríguez Arreguín Mauricio Vs. Setaando Espacios S.A. de C.V. y Arriaga Pérez Claudia. Medios Preparatorios Oral Mercantil No Ha Lugar No Pub 01-09-2026. 1 Acdo. Núm. Exp. 319/2026.
Secreto. Ejecutivo Mercantil Auto no Publ. de Fecha 28 Agosto 26 Recepción de Documentos Destrucción. 1 Acdo. Núm. Exp. 1009/2025.
Secreto. Ejecutivo Mercantil Auto no Publ. de Fecha 28 de Agosto 26 Recepción de Documentos Destrucción. 1 Acdo. Núm. Exp. 457/2026.
Secreto. Ejecutivo Mercantil no Publ. del 28 de Agosto 2026. 1 Acdo. Núm. Exp. 667/2025.
Secreto. Ejecutivo Mercantil Auto no Publ. de Fecha 28 Agosto 2026 Recepción de Documentos Destrucción. 1 Acdo. Núm. Exp. 967/2026.
Secreto. Ejecutivo Mercantil Auto no Publ. del 01-08-26, Ratificar. 1 Acdo. Núm. Exp. 988/2026.
Secreto. Jurisdiccción Voluntaria Oral Mercantil Acceso Sigj. 1 Acdo. Núm. Exp. 997/2026.
Zamna Enseñanza Especializada S.C. Vs. Sandoval Romero Enrique Octavio. Oral Civil Admis. No Pub 01-09-2026. 1 Acdo. Núm. Exp. 970/2026.
AUDIENCIA
Ortiz Laines Ángel Rodrigo Vs. Crispín Mercado Juan Israel. Acta de Aud. Ejecutivo Mercantil. 1 Audiencia. Núm. Exp. 249/2026.

LA SECRETARIA DE ACUERDOS POR MINISTERIO DE LEY
LIC. SILVIA SOCORRO CORNEJO CABALERO

CUADRAGÉSIMO SEGUNDO DE LO CIVIL DE PROCESO ORAL

SECRETARÍA "A"
ACUERDOS DEL 2 DE SEPTIEMBRE DEL 2026

Agencia Adn Estratégica S.A. de C.V. Vs. Marcas Nestle S.A. de C.V. Oral Mercantil Difiere Aud. Juic. por Platicas. 1 Acdo. Núm. Exp. 207/2026 Principal.
Autoexpress Inbursa S.A. de C.V. Sofom Er Grupo Financiero Inbursa antes Cetelem S.A. de C.V. Sofom Er Vs. Herrera González Julio César. Ejecutivo Mercantil Computo Exh. Diligenciado. 1 Acdo. Núm. Exp. 555/2026.
Autofinanciamiento México S.A. de C.V. Vs. Márquez Quintana Cynthia y Quintana Varona Alma Rosa. Ejecutivo Mercantil Oficios Busqueda. 2 Acdos. Núm. Exp. 565/2025.
Balos Constructores S.A. de Sv Vs. Morales Godos Fernando y Baxter México S de R.L. de C.V. Juris. Voluntaria Civil 1 Acdo. Núm. Exp. 1053/2026.
BBVA México Sa Institución de Banca Múltiple Grupo Financiero BBVA México Vs. Zenil Cruz Julio César. Oral Mercantil Minuta Diligenciada. 1 Acdo. Núm. Exp. 1359/2025.
BBVA México Sociedad Anónima Institución de Banca Múltiple Grupo Financiero BBVA México Vs. Rodríguez Arriaga Itzel. Ejecutivo Mercantil Formese Expedientillo. 1 Acdo. Núm. Exp. 1013/2025.
BBVA México, Sociedad Anónima Institución de Banca Múltiple Grupo Financiero BBVA México Vs. Litobel S.A. de C.V. y Cruz Martín del Campo Ausencio Javier. Otros Oralidad Mercantil Razon Sin Diligenciar. 1 Acdo. Núm. Exp. 365/2026 Principal.
Castro Zamudio Eduardo. Oral Civil Sobresee Amparo. 1 Acdo. en Amparo_Buscador. Núm. Exp. 793/2024 Amparo 793/2024-Iii.
Coldwell Banker Affiliates de México S.A. de C.V. Vs. Martínez Merodio Rocío y de la Vega Leal Rosa María y También Conocida como Rosa de la Vega Leal de Méndez. Oral Mercantil Ordena Exhorto. 1 Acdo. en Expedientillo. Núm. Exp. 355/2022 Expdllo.
Comsa Infraestructuras S.A. de C.V. Vs. Desarrolladora Grupo Camvo S.A. de C.V. Oral Mercantil Tramite. 1 Acdo. Núm. Exp. 535/2026.
Disjend Promocionales S.A. de C.V. Vs. Revueltas Consultores S.A. de C.V. Oral Mercantil Informe de la Psapp. 1 Acdo. Núm. Exp. 1045/2025.
Dll Leasing S.A. de C.V. Vs. Servicio de Imagenologia Profesional S de R.L. de C.V. y Suep S.A. de C.V. Oral Mercantil Caducidad Instancia. 1 Acdo. Núm. Exp. 557/2024.
Durán Juárez Angélica Vs. Inmobiliaria Ayya el Recreo S.A. de C.V. Oral Civil Desahoga Vista. 1 Acdo. Núm. Exp. 671/2022.
Ge Seguridad en su Vivienda S de R.L. Vs. Garzon Macdonald Magaly. Resc. de Contrato Oralidad Mercantil 1 Acdo. Núm. Exp. 961/2026.
HSBC México S.A. de C.V. Vs. Robles Luvano Juan. Ejecutivo Mercantil Ordena Oficio. 1 Acdo. en Expedientillo_Expediente_No_Conocido. Núm. Exp. 107/2022 Expdllo.
HSBC México, S.A. Vs. Grupo Anbec, S.A. de C.V. y Otros. Cump. de Contrato Oralidad Mercantil Autr. 1069. 1 Acdo. Núm. Exp. 843/2024.
Jaaitani Chahin Christian Vs. Nocera Escudero Franco Gabriel. Ejecutivo Mercantil Audiencia. 1 Acdo. Núm. Exp. 1293/2025.
Jetbrain Technologies S.A. P. I. de C.V. Vs. Andre Ledezma García. Oral Mercantil Minuta Diligenciada. 1 Acdo. en Amparo. Núm. Exp. 461/2021 Amparo Directo Parte Dem. 19-01-2026.
León Cuevas Carlos Saddam. Juris. Voluntaria Oral Civil Destruccion. 1 Acdo. Núm. Exp. 943/2026.
Millán Catalán Miguel Ángel Vs. Martín Antonio y Area Construccion. Resc. de Contrato Oralidad Mercantil Comparecencia Voluntaria. 1 Acdo. Núm. Exp. 507/2026.
Monarquia Dmx Motos S.A. de C.V. Vs. Abastecedora Russ S.A. de C.V. Cump. de Contrato Oralidad Mercantil Vista Con Oficio. 1 Acdo. Núm. Exp. 713/2026.
Moreno Rodríguez Ricardo Fernando Vs. Autouno Motors, S.A. de C.V. (Audi Center Pedregal) y Seguros Inbursa, S.A. Grupo Financiero Inbursa. Oral Mercantil Razon Sin Diligenciar. 1 Acdo. Núm. Exp. 817/2026.
Operadora de Hospitales Ángeles S.A. de C.V. Vs. Herrera Barrientos Gladys Adriana Vs. Ortega Prelato Orquidea Minerva. No Definido No Definido Buscador Justificado Actuario. 4 Acdos. en Amparo_Buscador. Núm. Exp. 969/2025 Amparo 969/2025, Promov. por Orquidea Minerva Ortega Prelato.
Préstamos Felices en 15 Minutos S.A. de C.V. Sofom Enr Vs. Cuéllar Miranda Patricia. Ejecutivo Mercantil No Se Obsequia Petición. 1 Acdo. Núm. Exp. 93/2025.
Rentería Navarro Julio César Vs. Astropay Global Iom Limited. Ord. Mercantil 1 Acdo. Núm. Exp. 1039/2026.
Reséndiz Juárez Luis Alberto Vs. Troquelados Dg, S.A. de C.V. y Portillo Rodríguez Héctor. Oral Mercantil Resguardo. 1 Acdo. Núm. Exp. 21/2026.
Secreto. Ejecutivo Mercantil Oral Mercantil 1 Acdo. Núm. Exp. 1047/2026.
Secreto. Ejecutivo Mercantil Oral Mercantil 1 Acdo. Núm. Exp. 1049/2026.

SOLO CONSULTA
SOLO CONSULTA
SOLO CONSULTA

Secreto. Ejecutivo Mercantil Oral Mercantil Vista Con Oficio. 1 Acdo. Núm. Exp. 197/2024.
Secreto. Ejecutivo Mercantil Oficios Busqueda. 1 Acdo. Núm. Exp. 297/2026.
Secreto. Ejecutivo Mercantil Ordena Oficio Siara. 1 Acdo. Núm. Exp. 335/2026.
Secreto. Ejecutivo Mercantil Oral Mercantil Minuta Diligenciada. 1 Acdo. Núm. Exp. 441/2023 Tomo Ii.
Secreto. Ejecutivo Mercantil Ordena Exhorto. 1 Acdo. Núm. Exp. 461/2025.
Secreto. Ejecutivo Mercantil Informe de la Psapp. 1 Acdo. Núm. Exp. 683/2026.
Secreto. Ejecutivo Mercantil Vista Con Oficio. 1 Acdo. Núm. Exp. 715/2025.
Secreto. Providencias Precautorias Civil 1 Acdo. Núm. Exp. 925/2026.
Secreto. Providencias Precautorias Mercantil Devuelve Pagare. 1 Acdo. Núm. Exp. 947/2026.
Secreto. Ejecutivo Mercantil 1 Acdo. Núm. Exp. 949/2026.
Secreto. Ejecutivo Mercantil 1 Acdo. Núm. Exp. 981/2026.
Secreto. Ejecutivo Mercantil 1 Acdo. Núm. Exp. 995/2026.
Volkswagen Leasing S.A. de C.V. Vs. Ortiz Ramírez Mario. Resc. de Contrato Oralidad Mercantil Oficios Busqueda. 1 Acdo. Núm. Exp. 547/2026.

EL SECRETARIO DE ACUERDOS
LIC. VÍCTOR MANUEL SILVEYRA GÓMEZ

SECRETARÍA "B"
ACUERDOS DEL 2 DE SEPTIEMBRE DEL 2026

Aka Trading Partners S.A. de C.V. Vs. Hdi Global Seguros Sa y Link Bg México Sapi de C.V. Oral Mercantil Diligenciada. 2 Acdos. Núm. Exp. 798/2026 Principal.
Alcántara Salas Juan Antonio Vs. Hey Homie S.A. P. I. de C.V. Oral Civil 1 Acdo. Núm. Exp. 1050/2026.
BBVA México Sociedad Anónima Institución de Banca Múltiple Grupo Financiero BBVA México Vs. Stincer Torres Claudia Liset. Cump. de Contrato Oralidad Mercantil 1 Acdo. Núm. Exp. 914/2026.
Carrada López Pedro Vs. Soriano Silva Víctor Hugo y García Cortés Perla Gabriela. Otros Oralidad Mercantil 1 Acdo. Núm. Exp. 184/2026.
Comercializadora Cruz Trejo Roel S.A. de C.V. Vs. Grupo Vanguardia en Información y Conocimiento S.A. de C.V. Medios Preparatorios Oralidad Civil Copias Certificadas. 1 Acdo. Núm. Exp. 480/2026.
Dataprim S.A. P. I. de C.V. Vs. Bonilla José Galo. Resc. de Contrato Oralidad Mercantil 1 Acdo. Núm. Exp. 1000/2026.
Fernández Flores Alberto Genaro Vs. Flores Soto Aurora su Sucesion. Juris. Voluntaria Civil 1 Acdo. Núm. Exp. 1054/2026.
Fierro Hidalgo Juan José Vs. Metlife México, S.A. de C.V. Ord. Mercantil Expdllo. 1 Acdo. en Expedientillo_Expediente_No_Conocido. Núm. Exp. 144/2025 Expdllo. Juz. 42° C. O. Proceso Escrito.
Gaitan Esquivel Ricardo Vs. de la Rosa Lara Haiman y Cerón Bravo Sergio Raúl y Ruíz Núñez Abraham Eduardo. Cump. de Contrato Oralidad Mercantil Minuta. 1 Acdo. en Amparo. Núm. Exp. 700/2023 Amparo Dem. 10/08/26.
Gómez Cristóbal Magdalena Vs. Ingreditech S de R.L. de C.V. Oral Mercantil Vista. 1 Acdo. Núm. Exp. 52/2026.
Gómez Gorostizaga Horacio Vs. Fernández Morales María Leticia. Cump. de Contrato Oralidad Civil Turnar Actuario. 1 Acdo. Núm. Exp. 934/2026.
Hernández Gómez Josefina Vs. Promotora Tarimbaro S.A. de C.V. Otros Oralidad Civil Expedientillo. 1 Acdo. en Expedientillo. Núm. Exp. 242/2024 Expedientillo.
Hernández Hernández Abraham Vs. Sport City S.A. de C.V. Oral Civil 1 Acdo. Núm. Exp. 650/2024.
Legazpi Bermúdez Lizbeth Vs. Galanta Bienes Raíces y Baños Montalban Miguel Ángel. Cump. de Contrato Oralidad Civil Razon Sin Diligenciar. 2 Acdos. Núm. Exp. 944/2026.
López Cruz Juan Miguel Vs. Magdaleno García César Joaquín. Juris. Voluntaria Civil 1 Acdo. Núm. Exp. 990/2026.
Melchor Salazar Rosa María Vs. Metifle México S.A. Oral Mercantil 1 Acdo. en Amparo. Núm. Exp. 316/2022 Amparo 125/2026-V.
Nacional Financiera Sociedad Nacional de Crédito Institución de Banca de Desarrollo como Fiduciaria del Fideicomiso Denominado Fondo para el Desarrollo Social de la Ciudad de México Vs. Mauro Segura Romero, Mauro Segura García. Oral Mercantil 1 Acdo. Núm. Exp. 302/2021 Principal Tomo Ii.
Navalmex Combustibles, S.A. de C.V. Vs. Akali Marine, S.A. de C.V. Oral Mercantil Razon Sin Diligenciar. 1 Acdo. Núm. Exp. 920/2026.
Red de Carreteras de Occidente, S.A. de C.V. No Definido No Definido Minuta y Correo Electrónico. 1 Acdo. en Amparo_Buscador. Núm. Exp. 1240/2026 Amparo 1240/2026, Promov. por Red de Carreteras del Occidente, S.A. de C.V.
Secreto. Ejecutivo Mercantil Oral Mercantil 1 Acdo. Núm. Exp. 1022/2026.
Secreto. Ejecutivo Mercantil Oral Mercantil 1 Acdo. Núm. Exp. 1040/2026.
Secreto. Ejecutivo Mercantil Oral Mercantil Admision. 1 Acdo. Núm. Exp. 1042/2026.
Secreto. Ejecutivo Mercantil Auto de Tramite. 1 Acdo. Núm. Exp. 232/2026.
Secreto. Ejecutivo Mercantil Expdllo. 1 Acdo. Núm. Exp. 704/2024.
Secreto. Providencias Precautorias Mercantil 1 Acdo. en Incidente. Núm. Exp. 862/2026 Inc. de Providencias Precautorias.
Secreto. Ejecutivo Mercantil 1 Acdo. Núm. Exp. 944/2024.
Toyota Financial Services México S.A. de C.V. Vs. Cenobio Hernández Carlos. Ejecutivo Mercantil Expedientillo. 1 Acdo. Núm. Exp. 778/2024.
AUDIENCIA
Safe Data Resources S.A. de C.V. Vs. Jesfer Publicity S.A. de C.V. y Esfer Publicity S.A. de C.V. Acta Minima de Aud. de Juic. y Dictado de Sent. Oral Mercantil. 1 Audiencia. Núm. Exp. 34/2024.
SENTENCIA DEFINITIVA DEL 02 DE SEPTIEMBRE DEL 2026
Safe Data Resources S.A. de C.V. Vs. Jesfer Publicity S.A. de C.V. y Esfer Publicity S.A. de C.V. Oral Mercantil Sent. Def. 1 Núm. Exp. 34/2024

EL SECRETARIO DE ACUERDOS
LIC. SERAFÍN SALAZAR TORRES

SECRETARÍA "C"
ACUERDOS DEL 2 DE SEPTIEMBRE DEL 2026

Banco Covalto Sa Institución de Banca Múltiple Vs. Mercadro S.A. de C.V. y Grupo Emprendedor Roldán S.A. de C.V. y Ramos Peart Rolando Federico. Ejecutivo Mercantil Razon Diligenciada. 1 Acdo. Núm. Exp. 426/2026 Principal.
Cibo Gourmet S.A. de C.V. Vs. Grupo Daniel Ovadia Sc. Oral Mercantil Turnar Actuario. 1 Acdo. Núm. Exp. 226/2025.
Escamilla Herrera Irma Vs. Banco Santander México Sa Institución de Banca Múltiple Grupo Financiero Santander México. Nul. de Contrato Oralidad Mercantil Turnar Actuario. 1 Acdo. Núm. Exp. 736/2026.
Instituto del Fondo Nacional para el Consumo de Los Trabajadores Vs. Navarro Pérez Magnolia. Oral Mercantil Vista. 1 Acdo. Núm. Exp. 516/2026.
Secreto. Ejecutivo Mercantil Oral Mercantil 1 Acdo. Núm. Exp. 1048/2026.
Secreto. Providencias Precautorias Mercantil 1 Acdo. Núm. Exp. 1056/2026.
Secreto. Ejecutivo Mercantil Razon Diligenciada. 1 Acdo. Núm. Exp. 426/2026 Principal.
Secreto. Ejecutivo Mercantil 1 Acdo. Núm. Exp. 928/2025.
Secreto. Ejecutivo Mercantil 1 Acdo. Núm. Exp. 978/2026.

EL SECRETARIO DE ACUERDOS
LIC. SERAFÍN SALAZAR TORRES

CUADRAGÉSIMO TERCERO DE LO CIVIL DE PROCESO ORAL

SECRETARÍA "A"
ACUERDOS DEL 2 DE SEPTIEMBRE DEL 2026

Alcántara Zavala Mayra del Carmen Vs. Seguros Banorte S.A. de C.V. Grupo Financiero Banorte. Oral Mercantil Citacion. 1 Acdo. Núm. Exp. 233/2024.
Alcántara Zavala Mayra del Carmen Vs. Seguros Banorte S.A. de C.V. Grupo Financiero Banorte. Oral Mercantil Agreguese. 1 Acdo. en Amparo. Núm. Exp. 233/2024 Amparo Indirecto 543/2026.
Banco Ve por más Sa Institución de Banca Múltiple Grupo Financiero Ve por más Vs. Lara García René y García Barrón Olivia. Ejecutivo Mercantil Oral Mercantil Turnese. 1 Acdo. Núm. Exp. 299/2024.
BBVA México Sociedad Anónima Institución de Banca Múltiple Grupo Financiero BBVA México Vs. Álvarez García Ismael. Oral Mercantil 1 Acdo. Núm. Exp. 1013/2026.

SOLO CONSULTA

BBVA México Sociedad Anónima Institución de Banca Múltiple Grupo Financiero BBVA México Vs. Arizmendi Olvera Bederly Anderson. Oral Mercantil Rinda Informe. 1 Acdo. en Amparo. Núm. Exp. 353/2026 Amparo Indirecto 871/2026-I.

BBVA México Sociedad Anónima Institución de Banca Múltiple Grupo Financiero BBVA México Vs. Díaz Serna Edgar Antonio. Oral Mercantil Acuerdo. 1 Acdo. Núm. Exp. 803/2026.

BBVA México Sociedad Anónima Institución de Banca Múltiple Grupo Financiero BBVA México Vs. González Parra Emmanuel. Oral Mercantil 1 Acdo. Núm. Exp. 959/2026.

BBVA México Sociedad Anónima Institución de Banca Múltiple Grupo Financiero BBVA México Vs. Gutiérrez Osnaya Yéssica. Oral Mercantil Requerimiento. 1 Acdo. Núm. Exp. 1064/2026.

BBVA México Sociedad Anónima Institución de Banca Múltiple Grupo Financiero BBVA México Vs. Tourne Campero Sofía. Oral Mercantil Auto. 1 Acdo. en Amparo. Núm. Exp. 687/2026 Amparo Inidrecto 1086/2026-Ii.

Beaven Gómez Alheli Vs. Lozano Colín Bernardina Lucila. Oral Civil Designación de Notario. 1 Acdo. Núm. Exp. 317/2025.

Espinosa D e Los Monteros Sánchez Humberto. Oral Civil 1 Acdo. Núm. Exp. 1059/2026.

Gerencia de Proyectos Esp. V S.A. de C.V. Vs. Polibio S.A. de C.V. Oral Mercantil Devolución de Exhorto. 1 Acdo. Núm. Exp. 710/2024 Segundo Tomo.

González Negrete Zelene Vs. Scotiabank Inverlat Sa Institución de Banca Múltiple Grupo Financiero Scotiabank Inverlat. Oral Mercantil Razon Actuarial. 1 Acdo. Núm. Exp. 864/2026.

Instituto del Fondo Nacional para el Consumo de Los Trabajadores Vs. Arias Mendoza Julio César. Oral Mercantil Razon Actuarial. 1 Acdo. Núm. Exp. 1000/2026.

Intercam Banco S.A., Institución de Banca Múltiple, Intercam Grupo Financiero Vs. Metalurgica Lazcano, Sociedad Anónima de Capital Variable y Díaz Lazcano Rodrigo. Providencias Precautorias Mercantil Auto. 1 Acdo. Núm. Exp. 211/2025.

Lujano Navarrete Dolores Vs. Rodríguez Rodríguez Rosendo. Juris. Voluntaria Civil Auto. 1 Acdo. en Expedientillo. Núm. Exp. 70/2024 Expedientillo.

Luna Ortiz Cecilia Josefina Vs. Rosas Medina Yeraldin y Rosas Jacinto Carlos. Oral Civil Acuerdo. 1 Acdo. en Tercería. Núm. Exp. 829/2024 Terc. Excluyente.

Mexretail S.A. de C.V. Vs. Libre Soluciones S.A. de C.V. y Morones Morones Anaelisa. Oral Mercantil 1 Acdo. Núm. Exp. 979/2026.

Mezquita Macías Guillermo Vs. Doctors T S.A. de C.V. Oral Civil Autorización. 1 Acdo. Núm. Exp. 590/2026.

Moreno Arias Felipe Rubén Vs. Vargas Becerril Omar. Oral Civil Razon Actuarial. 1 Acdo. Núm. Exp. 893/2026.

Ortega Prelato Orquídea Minerva. Oral Mercantil Acuerdo. 4 Acdos. en Amparo. Núm. Exp. 969/2025 Amparo Indirecto de Búsqueda.

Patiño Castillo Luis Fernando Vs. Lozano Alarcón Antonio Serug. Ejecutivo Mercantil Autorización. 1 Acdo. Núm. Exp. 784/2026.

Pillado García Alfonso Vs. Banco Santander México Sa Institución de Banca Múltiple Grupo Financiero Santander México. Oral Mercantil Razon Actuarial. 1 Acdo. en Amparo. Núm. Exp. 857/2025 Amparo Directo Dem. 27-08-26.

Romero Suárez Eduardo Vs. Andrade Mendoza Delfino Luis Antonio. Oral Mercantil Desechado. 1 Acdo. Núm. Exp. 1017/2026.

Sánchez Domínguez Marisol Vs. Banco Nacional de México Sa Integrante del Grupo Financiero Banamex. Oral Mercantil Exhiben Billete. 1 Acdo. Núm. Exp. 401/2026.

Sánchez Rosas Gerardo Vs. BBVA Seguros México S.A. de C.V. Grupo Financiero BBVA México. Oral Mercantil Oficio. 1 Acdo. Núm. Exp. 681/2026.

Secreto. Ejecutivo Mercantil Devolución de Exhorto. 1 Acdo. Núm. Exp. 1004/2025.

Secreto. Providencias Precautorias Mercantil 1 Acdo. Núm. Exp. 1010/2026.

Secreto. Ejecutivo Mercantil Oral Mercantil Requerimiento. 1 Acdo. Núm. Exp. 1063/2026.

Secreto. Ejecutivo Mercantil Autorización. 1 Acdo. Núm. Exp. 141/2025.

Secreto. Ejecutivo Mercantil Autorización. 1 Acdo. Núm. Exp. 249/2026.

Secreto. Ejecutivo Mercantil Oral Mercantil Autorización. 1 Acdo. Núm. Exp. 290/2026.

Secreto. Ejecutivo Mercantil Entrega de Documentos. 1 Acdo. Núm. Exp. 291/2026.

Secreto. Ejecutivo Mercantil Entrega de Documentos. 1 Acdo. Núm. Exp. 757/2026.

Secreto. Ejecutivo Mercantil Autorización. 1 Acdo. Núm. Exp. 854/2025.

Serna Islas Diego Armando Vs. Muñoz Delgado Sergio Enrique. Oral Civil Citatorio. 1 Acdo. en Amparo. Núm. Exp. 1149/2025 Amparo Directo Parte Dem. 21 Agosto 2026.

Torres Bautista Margarita Bertha Vs. Grupo Majvac S.A. P. I. de C.V. Ejecutivo Mercantil Oral Mercantil Autorización. 1 Acdo. Núm. Exp. 517/2021.

Unión de Crédito Mexicano de Servicios Profesionales S.A. de C.V. Vs. González Díaz Cruz Enrique y Eichelman Mayen Gabriela y Avendaño Vázquez Roberto Carlos. Ejecutivo Mercantil Turnar a la Actuaria. 4 Acdos. Núm. Exp. 801/2025.

Valle Hernández Tania Lorena Vs. Marketer Of Computer Products, S.A. de C.V. y del Río Roldán Roberto Daniel. Oral Mercantil Auto. 1 Acdo. en Amparo. Núm. Exp. 137/2026 Amparo Directo Parte Actora.

Zavala García Elvia Yolanda Vs. Aceves Álvarez Juan Armando. Oral Civil Entrega de Documentos. 1 Acdo. Núm. Exp. 937/2026.

NO PUBLICADO

Banco Ve por más Sa Institución de Banca Múltiple Grupo Financiero Ve por más Vs. Lara García René y García Barrón Olivia. Ejecutivo Mercantil Oral Mercantil no Publ. del 2 de Septiembre del 2026. 1 Acdo. Núm. Exp. 299/2024.

AUDIENCIAS

Financiera Sustentable de México S.A. de C.V. Sfp Vs. Daedalus Kanofer Ingeniería S.A. de C.V. Acta Minima de Continuación de Aud. de Juic. Oral Mercantil. 1 Audiencia. Núm. Exp. 1209/2025.

Martnez Jiménez Beatriz Vs. Servicios en Salud Maxmedic S de R.L. de C.V. Acta Minima de Continuación de Aud. de Juic. Oral Mercantil. 1 Audiencia. Núm. Exp. 434/2026.

SENTENCIA DEFINITIVA DEL 02 DE SEPTIEMBRE DEL 2026

Martnez Jiménez Beatriz Vs. Servicios en Salud Maxmedic S de R.L. de C.V. Oral Mercantil Sent. Def. 1 Núm. Exp. 434/2026

LA SECRETARIA DE ACUERDOS
LIC. GRETA ILIANA GARCÍA ORTIZ

SECRETARÍA "B"
ACUERDOS DEL 2 DE SEPTIEMBRE DEL 2026

Banco Nacional de México Sa Integrante del Grupo Financiero Banamex Vs. Grober Consultores S.A. de C.V. y Ortiz González Roberto y López Sillas María de Jesús. Providencias Precautorias Mercantil Ampara. 1 Acdo. en Amparo. Núm. Exp. 122/2024 Amparo Indirecto 410/2026.

BBVA México Sa Institución de Banca Múltiple Grupo Financiero BBVA México Vs. Sigler Dorado Mark. Oral Mercantil Acuerdo. 1 Acdo. Núm. Exp. 455/2025.

BBVA México Sociedad Anónima Institución de Banca Múltiple Grupo Financiero BBVA México Vs. Gutiérrez Osnaya Yéssica. Oral Mercantil Requerimiento. 1 Acdo. Núm. Exp. 1065/2026.

BBVA México Sociedad Anónima Institución de Banca Múltiple Grupo Financiero BBVA México Vs. Lugo Aguilar Moisés. Oral Mercantil Requerimiento. 1 Acdo. Núm. Exp. 1060/2026.

Blanco Agúndiz Emilio Vs. García Zapo Fernando. Oral Mercantil 1 Acdo. Núm. Exp. 1062/2026.

Coface Seguro de Crédito México S.A. de C.V. Vs. Fabricante y Comercializadora Beta S.A. de C.V. Oral Mercantil Acuerdo. 1 Acdo. Núm. Exp. 326/2026.

Hernández Ramírez Raúl Gerardo Vs. Chubb Seguros México Sa antes Ace Seguros S.A. Oral Mercantil Acuerdo. 2 Acdos. Núm. Exp. 158/2024.

Leyte Castillo Raúl Vs. Allianz México Sa Compañía de Seguros. Oral Mercantil Acuerdo. 2 Acdos. Núm. Exp. 995/2026.

Márquez Hernández María Teresa Vs. Qualitas Compañía de Seguros S.A. de C.V. Oral Mercantil Acuerdo. 1 Acdo. Núm. Exp. 1352/2025.

Nacional Financiera Sociedad Nacional de Crédito Institución de Banca de Desarrollo como Fiduciaria de Fideicomiso Denominado Fondo para el Desarrollo Social de la Ciudad de México Vs. Martínez Gómez Jonathan Javier y Carrasco Manzano Tania. Oral Mercantil Acuerdo. 1 Acdo. en Amparo. Núm. Exp. 828/2026 Amparo Directo Actora.

Nadro Sapi de C.V. Vs. Álvarez Pérez Noemí y Baños López Rosalino. Ejecutivo Mercantil Debera Estar. 2 Acdos. Núm. Exp. 776/2025.

Productos Fain S.A. de C.V. Vs. BBVA México Sa Institución de Banca Múltiple Grupo Financiero BBVA México. Oral Mercantil Acuerdo. 1 Acdo. Núm. Exp. 838/2026.

Secreto. Ejecutivo Mercantil Oral Mercantil Requerimiento. 1 Acdo. Núm. Exp. 1055/2026.

Secreto. Providencias Precautorias Mercantil 1 Acdo. Núm. Exp. 1056/2026.

SOLO CONSULTA
SOLO CONSULTA
SOLO CONSULTA

Secreto. Ejecutivo Mercantil Acuerdo. 1 Acdo. Núm. Exp. 1082/2025.
Secreto. Ejecutivo Mercantil Autorización. 1 Acdo. Núm. Exp. 266/2026.
Secreto. Ejecutivo Mercantil Oral Mercantil Acuerdo. 1 Acdo. Núm. Exp. 302/2023.
Secreto. Ejecutivo Mercantil Girar Exhorto. 1 Acdo. Núm. Exp. 395/2026.
Secreto. Oral Mercantil Desbloqueo. 1 Acdo. en Incidente. Núm. Exp. 455/2025 Providencias Precautorias.
Secreto. Ejecutivo Mercantil Autorización. 1 Acdo. Núm. Exp. 506/2026.
Secreto. Providencias Precautorias Mercantil Turnese. 1 Acdo. Núm. Exp. 526/2026.
Secreto. Ejecutivo Mercantil Oral Mercantil Se Agrega. 1 Acdo. Núm. Exp. 676/2026.
Secreto. Ejecutivo Mercantil Oral Mercantil Acuerdo. 1 Acdo. Núm. Exp. 788/2025.
Secreto. Ejecutivo Mercantil Oral Mercantil 1 Acdo. en Incidente. Núm. Exp. 788/2025 Inc. de Providencias Precautorias.
Secreto. Ejecutivo Mercantil Acuerdo. 1 Acdo. Núm. Exp. 80/2026.
Secreto. Providencias Precautorias Mercantil Requerimiento Act. 1 Acdo. Núm. Exp. 835/2026.
Secreto. Ejecutivo Mercantil Oral Mercantil Entrega de Documentos. 1 Acdo. Núm. Exp. 856/2024.
Secreto. Ejecutivo Mercantil Oral Mercantil Desechado. 1 Acdo. Núm. Exp. 905/2026.
Secreto. Providencias Precautorias Mercantil Providencias Ejecutadas. 1 Acdo. Núm. Exp. 946/2025.
Secreto. Providencias Precautorias Mercantil 1 Acdo. Núm. Exp. 958/2026.
NO PUBLICADO
Cervantes Pabello Roberto Uriel Vs. Grupo Marzuz, S.A. de C.V. Oral Mercantil Acuerdo. 1 Acdo. Núm. Exp. 228/2023.
AUDIENCIA
De Nova Velázquez Antonio Vs. Bancoppel Sa Institución de Banca Múltiple. Fecha Aud. Prelim. Oral Mercantil. 1 Audiencia. Núm. Exp. 882/2026.

SECRETARIA CONCILIADORA EN FUNCIONES DE SECRETARIA DE ACUERDOS DE CONFORMIDAD CON EL ARTÍCULO 84 DE LA LEY ORGÁNICA DEL PODER JUDICIAL DE LA CIUDAD DE MÉXICO
LIC. LILIA ANGÉLICA GONZÁLEZ MORALES

SECRETARÍA "C"
SIN PUBLICACIÓN

CUADRAGÉSIMO CUARTO DE LO CIVIL DE PROCESO ORAL

SECRETARÍA "A"
ACUERDOS DEL 2 DE SEPTIEMBRE DEL 2026

Administradora Gapo, S. C. y Elizondo González Claudia Elizabeth Vs. Residencial San Miguel, Sapi de C.V. y Tami Inmobiliaria, S.A. de C.V. Oral Mercantil 1 Acdo. Núm. Exp. 710/2023 Principal.
Administradora y Consultora de Negocios S.A. de C.V. Vs. Autobuses México Santa María Astahuacan y Anexas S.A. de C.V. Ejecutivo Mercantil Oral Oralidad Mercantil 1 Acdo. Núm. Exp. 475/2026 Principal.
Banco Mercantil de Norte Sociedad Anónima Institución de Banca Múltiple Grupo Financiero Banorte Vs. Ivan Cravioto Edgar. Ejecutivo Mercantil 1 Acdo. Núm. Exp. 300/2026 Principal.
Banco Santander México Sa Institución de Banca Múltiple Grupo Financiero Santander México Vs. Manufactura Frater de México S.A. de C.V. y Santos Orozco Verónica. Ejecutivo Mercantil 1 Acdo. Núm. Exp. 1071/2025 Principal.
Banco Santander México Sa Institución de Banca Múltiple Grupo Financiero Santander México Vs. Volantin Cruz María Elena. Ejecutivo Mercantil 1 Acdo. Núm. Exp. 1031/2025 Principal.
Banco Santander México, S.A. Institución de Banca Múltiple Grupo Financiero Santander México Vs. Corporativo Nyv, S. C. y Yunis Sánchez Miguel y Sánchez Baldovinos Rosa María. Providencias Precautorias Mercantil Acuerdo. 2 Acdos. Núm. Exp. 183/2022.
Banco Ve por más Sa Institución de Banca Múltiple Grupo Financiero Ve por más Vs. Gadsden Carrasco Gabriel. Ejecutivo Mercantil 1 Acdo. Núm. Exp. 401/2024 Principal.
Caja de Previsión de la Policía Preventiva de la Ciudad de México Vs. García Aguilar Karla Ivon. Oral Civil 1 Acdo. Núm. Exp. 230/2024.
Caja de Previsión de la Policía Preventiva de la Ciudad de México Vs. Martínez Murillo Marco Polo. Otros Oralidad Civil 1 Acdo. Núm. Exp. 993/2024 Principal.
Caja de Previsión de la Policía Preventiva de la Ciudad de México Vs. Ramírez Lizardi José de Jesús. Otros Oralidad Civil Admis. Amparo. 1 Acdo. en Amparo. Núm. Exp. 955/2026 Amparo Directo por Caja de Previsión de la Policía Preventiva de la Cdmx 01/09/26.
González Granillo Víctor Joaquín Vs. Sarabia Robles Rafael. Resc. de Contrato Oralidad Mercantil Acta Minima de Aud. de Juicio. 1 Acdo. Núm. Exp. 850/2025 Principal.
Gudiño Rosas Ivette Ariadna Vs. Mapfre México, S.A. y Mapfre Tepeyac, S.A. y Algol Technology, S.A. de C.V. Otros Oralidad Civil Acuerdo. 1 Acdo. Núm. Exp. 335/2024 Principal.
Hernández González Ana Cecilia Vs. 5m2 Holding, Sapi de C.V. y Edgar José Farah Rubiera. Ejecutivo Mercantil Oral Oralidad Mercantil Informe Justificado. 2 Acdos. en Amparo. Núm. Exp. 103/2024 Amparo Directo por 5m2 Holding 11/08/26.
Hernández González Ana Cecilia Vs. 5m2 Holding, Sapi de C.V. y Edgar José Farah Rubiera. Ejecutivo Mercantil Oral Oralidad Mercantil Informe Justificado. 2 Acdos. en Amparo. Núm. Exp. 103/2024 Amparo Directo por Melissa Blasco Almeida 11/08/26.
Hernández González Ana Cecilia Vs. 5m2 Holding, Sociedad Anónima Promotora de Inversión de Capital Variable y Farah Rubiera Edgar José. Otros Oralidad Mercantil Informe Justificado. 2 Acdos. en Amparo. Núm. Exp. 103/2024 Amparo Directo por Ana Cecilia Hdz. Glz. 11/08/26.
Iits Identification e Information Transport Systems S.A. de C.V. Vs. Banco Nacional de México Sa Integrante del Grupo Financiero Banamex. Otros Oralidad Mercantil 1 Acdo. Núm. Exp. 413/2025 Principal.
Liquitech Sociedad Anónima Promotora de Inversión de Capital Variable Vs. Fernández Urbina Saúl. Providencias Precautorias Mercantil 1 Acdo. Núm. Exp. 1073/2025 Principal.
Nacional Monte de Piedad Institución de Asistencia Privada Vs. Mis Reyes Juan Manuel. Cump. de Contrato Oralidad Civil Acuerdo. 1 Acdo. Núm. Exp. 1073/2026 Principal.
Puppo Aluzzi Arianna Vs. Villaseñor Villavicencio Kristal. Medios Preparatorios Oralidad Civil Acuerdo. 1 Acdo. Núm. Exp. 81/2024.
Secreto. Ejecutivo Mercantil 1 Acdo. Núm. Exp. 1071/2026 Principal.
Secreto. Otros Oralidad Mercantil Acuerdo. 1 Acdo. Núm. Exp. 153/2024 Tomo Ii.
Secreto. Ejecutivo Mercantil Acuerdo. 1 Acdo. Núm. Exp. 473/2026 Principal.
Secreto. Ejecutivo Mercantil Acuerdo. 1 Acdo. en Incidente. Núm. Exp. 650/2026 Inc. de Providencias Precautorias.
Secreto. Ejecutivo Mercantil Acuerdo. 1 Acdo. Núm. Exp. 653/2026 Principal.
Secreto. Providencias Precautorias Mercantil Acuerdo. 1 Acdo. Núm. Exp. 855/2026 Principal.
Secreto. Medios Preparatorios Mercantil Audiencia. 1 Acdo. Núm. Exp. 871/2026 Principal.
Sedran Raffaella Vs. Batun Alba Gabriela. Ejecutivo Mercantil 2 Acdos. Núm. Exp. 1365/2025 Principal.
Servicios Médicos Especializados Navaz S de R.L. de C.V. Vs. Clínica Quirurgica Berlin S.A. de C.V. Otros Oralidad Mercantil Acuerdo. 2 Acdos. Núm. Exp. 603/2026 Principal.
Sistema de Crédito S.A. de C.V. Vs. Roque Cruz Cecilia y Olarte San Martín Richard. Ejecutivo Mercantil 1 Acdo. Núm. Exp. 450/2024 Principal.
Totalenergies Marketing México S.A. de C.V. Vs. Estación de Servicio 0156 S.A. de C.V. Otros Oralidad Mercantil Acuerdo. 1 Acdo. Núm. Exp. 905/2025 Principal.
Tuv Rheinland de México S.A. de C.V. Vs. Daidalos Aerospace Sapi de C.V. Otros Oralidad Mercantil Acuerdo. 1 Acdo. Núm. Exp. 153/2024 Tomo Ii.
Uri Dan Vs. Sistemas Especializados Brain, S.A. de C.V. y Cruz Flores Gerardo y Luna Luna Hermenegildo. Ejecutivo Mercantil Oral Mercantil 1 Acdo. Núm. Exp. 185/2024 Principal Tomo Dos.
Zamarripa Arrasola Ismael Vs. Romero Medina Juan Carlos. Ejecutivo Mercantil 1 Acdo. Núm. Exp. 793/2024 Principal.

SENTENCIA DEFINITIVA DEL 02 DE SEPTIEMBRE DEL 2026

González Granillo Víctor Joaquín Vs. Sarabia Robles Rafael. Resc. de Contrato Oralidad Mercantil Sent. Def. 1 Núm. Exp. 850/2025 Principal

LA SECRETARIA DE ACUERDOS
LIC. GRISELDA CORTÉS BENHUMEA

SOLO CONSULTA
SOLO CONSULTA
SOLO CONSULTA

SECRETARÍA "B"
ACUERDOS DEL 2 DE SEPTIEMBRE DEL 2026

2gtr2 Studio, S.A. de C.V. Vs. Everest Motors, S.A. de C.V. Cump. de Contrato Oralidad Civil Admite Competencia-Requerimiento 03 Días a la Parte Actora-Turno. 1 Acdo. Núm. Exp. 1042/2026 Principal.

Adhesivos Insdustriales Geminis, S.A. de C.V. Vs. Manufacturas Adir, S.A. de C.V. Otros Oralidad Mercantil Turnese. 1 Acdo. Núm. Exp. 220/2026 Principal.

Castro Villafuerte Josefina su Sucesión Vs. Scotiabank Inverlat Sa Institución de Banca Múltiple Grupo Financiero Scotiabank Inverlat y Assurant Vida México S.A. Oral Mercantil Autorización. 1 Acdo. Núm. Exp. 136/2024.

Castro Villafuerte Josefina su Sucesión Vs. Scotiabank Inverlat Sa Institución de Banca Múltiple Grupo Financiero Scotiabank Inverlat y Assurant Vida México S.A. Oral Mercantil Admis. Amparo. 1 Acdo. en Amparo. Núm. Exp. 136/2024 Amparo Directo por Assurant Vida México, S.A. 31/08/26.

Castro Villafuerte Josefina su Sucesión Vs. Scotiabank Inverlat Sa Institución de Banca Múltiple Grupo Financiero Scotiabank Inverlat y Assurant Vida México S.A. Oral Mercantil Admis. Amparo. 1 Acdo. en Amparo. Núm. Exp. 136/2024 Amparo Directo por Scotiabank Inverlat S.A. 24/08/2026.

Castro Zamudio Eduardo. No Definido No Definido Sobresee. 1 Acdo. en Amparo. Núm. Exp. 1132/2025 Amparo Indirecto Loco por Eduardo Castro Zamudio 793/2024-Iii.

Cetelem S.A. de C.V. Sofom Er Grupo Financiero Inbursa Vs. Noguez Pérez Emiliano Enrique. Ejecutivo Mercantil Girar Oficio Siara. 1 Acdo. Núm. Exp. 336/2026 Principal.

Corporativo Arvig en Servicios Profesionales en Seguridad Privada S.A. de C.V. Vs. Hir Center S.A. de C.V. Cump. de Contrato Oralidad Civil Vista Tres Días. 1 Acdo. Núm. Exp. 1202/2025 Principal.

Dale Química, S.A. de C.V. Vs. Inco Renovables, S.A. P. I. de C.V. Otros Oralidad Mercantil 1 Acdo. Núm. Exp. 1244/2025 Principal.

Documentación Integral S.A. de C.V. Vs. Arquitectura Diseño y Construcción Alfa Omega S.A. de C.V. Cump. de Contrato Oralidad Mercantil Cedula y Razón. 1 Acdo. Núm. Exp. 1042/2024 Principal.

Edificaciones Molcrivac S de R.L. de C.V. Vs. Constructora y Edificadora Gia a S.A. de C.V. y Aeropuerto Internacional de Tijuana S.A. de C.V. Cump. de Contrato Oralidad Mercantil 1 Acdo. Núm. Exp. 632/2025 Principal.

García Figueroa Lady Diana Vs. Figueroa Díaz María de la Luz. Otros Oralidad Civil Dada Nueva Cuenta. 1 Acdo. Núm. Exp. 844/2025 Principal.

Gaucin Rojas Yolanda y Cárdenas Téllez Martín Vs. Téllez Martínez Norma y Romero Pereyra Antonio. Oral Civil Turno-Oficio Archivo. 1 Acdo. en Expedientillo. Núm. Exp. 746/2022 Expedientillo.

Marce Vuelvas Sara Vs. Hernández Alejandrez Delfino Luis. Juris. Voluntaria Civil Cedula y Razón. 1 Acdo. Núm. Exp. 444/2026 Principal.

Montes de Oca Gómez Elizabeth Vs. Strategic Capital Agency Sapi de C.V. y Pérez Zamorano Luis Alberto. Cump. de Contrato Oralidad Mercantil Turno Exhorto. 1 Acdo. Núm. Exp. 706/2025 Principal.

Núñez Rangel Dora Luz Vs. Qualitas Compañía de Seguros S.A. de C.V. Cump. de Contrato Oralidad Mercantil Regularización del Procedimiento. 1 Acdo. Núm. Exp. 882/2026 Principal.

Pch Servicios Financieros S.A. P. I. de Cv, Sociedad Financiera de Objeto Múltiple, E. N. R. Vs. Itaca Capital, S.A. P. I. de Cv, Sofom, E. N. R. y Shelley Medina Daniel Manning y Martínez Díaz Ricardo y Reyes Chavarría José Eduardo. Oral Mercantil Recepción de Billetes. 1 Acdo. Núm. Exp. 316/2023 Principal Tomo Tres.

Popeye Perforaciones S.A. de C.V. Vs. Banco Santander Sa Institución de Banca Múltiple Grupo Financiero Santander Qualitas Compañía de Seguros S.A. de C.V. Zurich Santander Seguros México. Oral Mercantil Turnese. 1 Acdo. Núm. Exp. 196/2022 Principal Tomo Dos.

Portafolio de Negocios, S.A. de C.V., Sofom E. R. Vs. Polanco Property, S.A. de C.V. Providencias Precautorias Mercantil Concede Susp. Definitiva. 1 Acdo. en Incidente. Núm. Exp. 916/2024 Inc. de Susp. por Raúl Rolando Fdz. López 1139/2026-Iv.

Portafolio de Negocios, S.A. de C.V., Sofom E. R. Vs. Polanco Property, S.A. de C.V. Providencias Precautorias Mercantil 1 Acdo. Núm. Exp. 916/2024 Principal.

Secreto. Resc. de Contrato Oralidad Mercantil Acuerdo. 1 Acdo. Núm. Exp. 1006/2026 Principal.

Secreto. Ejecutivo Mercantil No Ha Lugar No Tiene Persoanlidad. 1 Acdo. Núm. Exp. 1022/2024 Principal.

Secreto. Providencias Precautorias Mercantil Turnese. 1 Acdo. Núm. Exp. 1032/2025 Principal.

Secreto. Ejecutivo Mercantil 1 Acdo. Núm. Exp. 1072/2026 Principal.

Secreto. Ejecutivo Mercantil Vista Devolución Exhorto. 1 Acdo. Núm. Exp. 1166/2025 Principal.

Secreto. Ejecutivo Mercantil Desiste Instancia. 1 Acdo. Núm. Exp. 142/2026 Principal.

Secreto. Ejecutivo Mercantil Puesta a Disposición. 1 Acdo. Núm. Exp. 24/2026 Principal.

Secreto. Ejecutivo Mercantil Turnese. 1 Acdo. Núm. Exp. 26/2025 Principal.

Secreto. Providencias Precautorias Mercantil Devolución Exhorto. 1 Acdo. Núm. Exp. 292/2026 Principal.

Secreto. Ejecutivo Mercantil Devolución Exhorto. 1 Acdo. Núm. Exp. 316/2025 Principal.

Secreto. Ejecutivo Mercantil Sin Lugar a Proveer. 1 Acdo. en Expedientillo. Núm. Exp. 400/2024 Expdllo. 05/06/26.

Secreto. Ejecutivo Mercantil Girar Oficio Siara. 1 Acdo. Núm. Exp. 556/2026 Principal.

Secreto. Ejecutivo Mercantil Devolución Exhorto. 1 Acdo. Núm. Exp. 572/2026 Principal.

Secreto. Ejecutivo Mercantil Cedula y Razón. 1 Acdo. Núm. Exp. 600/2025 Principal.

Secreto. Ejecutivo Mercantil Cedula y Razón. 1 Acdo. Núm. Exp. 702/2026 Principal.

Secreto. Ejecutivo Mercantil Recoge Docs Destruccion. 1 Acdo. Núm. Exp. 714/2025 Principal.

Secreto. Ejecutivo Mercantil Desistimiento. 1 Acdo. Núm. Exp. 860/2024 Principal.

Secreto. Ejecutivo Mercantil Auto Aclaratorio. 1 Acdo. Núm. Exp. 932/2025 Principal.

Secreto. Ejecutivo Mercantil Deberá Estarse. 2 Acdos. Núm. Exp. 972/2026 Principal.

Solunion México Seguros de Crédito S.A. Vs. Casa Marzam, S.A. de C.V. Providencias Precautorias Mercantil Cedula Sin Diligenciar. 1 Acdo. Núm. Exp. 716/2026 Principal.

Super Servicio San Rafael S.A. de C.V. Vs. Qualitas Compañía de Seguros S.A. de C.V. y Viveroz Zaragoza Marcoz. Otros Oralidad Civil Admite Pruebas-Cita Sent. Interlocutoria. 1 Acdo. Núm. Exp. 206/2022 Principal Tomo Dos.

Toyota Financial Services México S.A. de C.V. Vs. Megamayoreo S.A. de C.V. y Herrera Martínez José Ángel. Ejecutivo Mercantil Oral Mercantil Minutas. 2 Acdos. Núm. Exp. 194/2023.

Zavala Calderón Maricela Vs. Gómez Ramírez Irma Rocío. Ejecutivo Mercantil Oral Oralidad Mercantil 1 Acdo. Núm. Exp. 1066/2026 Principal.

LA SECRETARIA DE ACUERDOS
LIC. GRISELDA CORTÉS BENHUMEA

SECRETARÍA "C"
ACUERDOS DEL 2 DE SEPTIEMBRE DEL 2026

Axa Seguros, S.A. de C.V. y Chubb Seguros México, S.A. Vs. Thor Urbana Properties, S. de R. L. de C.V. y Mérida Retail Properties, S. de R. L. de C.V. Otros Oralidad Mercantil Hace del Conocimiento. 1 Acdo. en Amparo. Núm. Exp. 670/2023 Amparo Directo por Axa Seguros, S.A. de C.V. D. C. 183/2026-13.

Bea Equities, S.A. de C.V. Vs. Ukm Cosméticos Holdings, S.A. de C.V. Resc. de Contrato Oralidad Mercantil 1 Acdo. Núm. Exp. 607/2026 Principal.

Caeop México S de R.L. de C.V. Vs. Grupo de Tecnología Cibernetica S.A. de C.V. Otros Oralidad Mercantil 1 Acdo. Núm. Exp. 697/2023.

Caeop México S de R.L. de C.V. Vs. Grupo de Tecnología Cibernetica S.A. de C.V. Otros Oralidad Mercantil Informe Justificado. 2 Acdos. en Amparo. Núm. Exp. 697/2023 Amparo Indirecto por Grupo de Tecnología Cibernetica, S.A. de C.V. 882/2026.

Caja de Previsión de la Policía Preventiva de la Ciudad de México Vs. Molina Zapotecas Francisco. Otros Oralidad Civil 1 Acdo. Núm. Exp. 317/2026 Principal.

Castellanos Santinelli Iker Vs. Gómez Contreras Jesús Humberto. Ejecutivo Mercantil Infundado Recurso de Inconformidad. 2 Acdos. en Amparo. Núm. Exp. 668/2024 Amparo Indirecto por Jesús Humberto Gómez Contreras 607/2025.

Conagro Especialidad Agrícolas Spr de R.L. de C.V. Vs. Almacenes Doña Eugenia del Sureste S.A. de C.V. Otros Oralidad Mercantil 1 Acdo. Núm. Exp. 177/2025 Principal.

SOLO CONSULTA
SOLO CONSULTA
SOLO CONSULTA

Corona Partida Ignacio su Sucesión Vs. Zurich Santander Seguros México, S.A. Oral Mercantil 3 Acdos. Núm. Exp. 358/2023.
Credis de México S.A. de C.V., Sofom, E. N. R. Vs. Plastics Management S.A. de C.V. y Tamayo Garza Rodolfo Humberto. Ejecutivo Mercantil 1 Acdo. Núm. Exp. 7/2025 Principal.
Cruz Robledo Luz Maribel Vs. Pedraza Zúñiga María Eugenia y Quien También Se Identifica Utilizando el Nombre de Ma Eugenia Pedraza Zúñiga. Ejecutivo Mercantil 1 Acdo. Núm. Exp. 919/2025 Principal.
Desarrolladora Gja Vs. Ciudad Organica. Cump. de Contrato Oralidad Mercantil 3 Acdos. Núm. Exp. 377/2026 Principal.
Estrada Gutiérrez Carlos Vs. Banco Mercantil del Norte Sociedad Anónima Institución de Banca Múltiple Grupo Financiero Banorte. Otros Oralidad Mercantil 1 Acdo. Núm. Exp. 787/2025 Principal.
Fideicomiso para la Reconstrucción Integral de la Ciudad de México Número Siete Mil Quinientos Setenta y Nueve Guion Dos y Comisión para la Reconstrucción de la Ciudad de México Vs. Beproducts S de R.L. de C.V. Resc. de Contrato Oralidad Mercantil 1 Acdo. Núm. Exp. 619/2024 Principal.
Gdc Grupo Difusión Cientifica, S.A. de C.V. Vs. Grupo Nacional Provincial, S.A. B. Oral Mercantil 3 Acdos. Núm. Exp. 327/2020 Tomo Ii.
Integra Instalación y Construccion, Sapi de C.V. Vs. Inmobilaria Ciudad del Sol Guadalajara, S.A. de C.V. Ejecutivo Mercantil Oral Oralidad Mercantil 1 Acdo. Núm. Exp. 529/2024 Tomo Ii.
Kobin Diseño S.A. de C.V. Vs. Campana Bienes Raíces S.A. de C.V. Oral Mercantil 1 Acdo. Núm. Exp. 539/2021.
Lavalle y Pedrero Octavio Óscar. No Definido No Definido Ha Quedado Firme. 1 Acdo. en Amparo. Núm. Exp. 547/2025 Amparo Indirecto Loco por Octavio Óscar Lavalle y Pedrero 547/2025-V-1.
López Aragón Elsa Vs. Estrada Olvera Sandra Itzel. Cump. de Contrato Oralidad Mercantil 1 Acdo. Núm. Exp. 977/2026 Principal.
Maldonado Mares Sofía Eugenia Vs. Ruíz Zúñiga Armando Benjamín. Resc. de Contrato Oralidad Mercantil 1 Acdo. Núm. Exp. 1280/2025 Principal.
Martínez Corona Beatriz Vs. Cacao Capital Sapi de C.V. y Bucheli Susarrey Renan y Quijano Puech Pablo. Resc. de Contrato Oralidad Mercantil 1 Acdo. Núm. Exp. 777/2024 Principal.
Mendoza Carranza Érika Iliana Vs. Arroyo Rodríguez Virginia. Otros Oralidad Civil Ha Causado Ejecutoria. 1 Acdo. en Amparo. Núm. Exp. 378/2025 Amparo Indirecto por Virginia Arroyo Rgz. 755/2026-V.
Monto Fácil Sociedad Anónima Promotora de Inversión de Capital Variable Sociedad Financiera de Objeto Múltiple Entidad No Regulada Vs. Sánchez Moreno Miguel Ángel. Ejecutivo Mercantil Aud. de Ley. 1 Acdo. Núm. Exp. 1008/2024 Principal.
Sánchez Mason Cynthia Isabel. Juris. Voluntaria Civil 1 Acdo. Núm. Exp. 818/2026 Principal.
Secreto. Ejecutivo Mercantil Oral Oralidad Mercantil Destrucción. 1 Acdo. Núm. Exp. 1008/2026 Principal.
Secreto. Ejecutivo Mercantil 1 Acdo. en Expedientillo. Núm. Exp. 157/2025 Expdllo. 04/06/26.
Secreto. Ejecutivo Mercantil 2 Acdos. Núm. Exp. 338/2026 Principal.
Secreto. Providencias Precautorias Mercantil 1 Acdo. Núm. Exp. 357/2021.
Secreto. Ejecutivo Mercantil 1 Acdo. en Expedientillo. Núm. Exp. 380/2024 Expedientillo.
Secreto. Providencias Precautorias Mercantil 1 Acdo. Núm. Exp. 597/2026 Principal.
Secreto. Ejecutivo Mercantil 1 Acdo. Núm. Exp. 79/2026 Principal.
Secreto. Ejecutivo Mercantil 1 Acdo. Núm. Exp. 818/2024 Principal.
Secreto. Ejecutivo Mercantil 1 Acdo. Núm. Exp. 999/2026 Principal.
Torres Montantes Teresa Vs. BBVA Bancomer, S.A. Institución de Banca Múltiple Grupo Financiero BBVA Bancomer. Oral Mercantil 1 Acdo. Núm. Exp. 269/2022.
Unirenta Arrendamientos S.A. de C.V. Vs. Degort's Chemical S.A. de C.V. y Cañedo González Javier y Cañedo Nieto Javier. Ejecutivo Mercantil 1 Acdo. Núm. Exp. 259/2026 Principal.

EL SECRETARIO DE ACUERDOS
LIC. GERARDO ULISES GUERRERO BAUTISTA

SOLO CONSULTA
SOLO CONSULTA
SOLO CONSULTA

JUZGADOS DE PROCESO ORAL EN MATERIA FAMILIAR

PRIMERO DE PROCESO ORAL EN MATERIA FAMILIAR

SECRETARÍA "A"
ACUERDOS DEL 2 DE SEPTIEMBRE DEL 2026

Alvarado Pitalua Jorge David Vs. Enríquez Ortiz Diana Gabriela. Juic. Oral de Filia. Oral Familiar Magda. Debera. 1 Acdo. Núm. Exp. 587/2022.
Barrientos Díaz Sandra Elizabeth y Arvizu Gutiérrez Eduardo Uxmar. Especial Familiar Magda. Ced. 1 Acdo. Núm. Exp. 7/2022.
Beltrán Pérez Santa Vs. Aguilar Méndez Martín Eduardo. Ord. Civil Oral Oral Familiar Magda. Razon. 1 Acdo. Núm. Exp. 1071/2026.
Bonilla Trejo Angélica Vs. Torres Morales Gil. Ord. Civil Oral Oral Familiar Magda. Prev. 1 Acdo. Núm. Exp. 1777/2026.
Castillo Montiel Blanca y González Calderón José Guillermo. Especial Familiar Magda. Expdllo. 1 Acdo. en Expedientillo. Núm. Exp. 737/2022.
Chávez Martínez María Irma y Bárcena Siurob José Armando. Ord. Civil Oral Oral Familiar Magda. Acdo. Sent. 1 Acdo. Núm. Exp. 2017/2025.
Chávez Rodríguez Luz Angélica Vs. García Fonseca Enrique. Ord. Civil Oral Oral Familiar 1 Acdo. Núm. Exp. 1477/2026.
García Torres Héctor Gabriel Vs. Piñon Saldívar Alma Enriqueta. Ord. Civil Oral Oral Familiar Magda. Expdllo. 1 Acdo. Núm. Exp. 2194/2025.
Hernández Ordóñez Sergio Óscar Vs. Pacheco del Valle Julia Cristina. Ord. Civil Oral Oral Familiar 1 Acdo. Núm. Exp. 1904/2025.
Ikeda Rodríguez Shizuko Susana y Shibayama Murakami Enrique Asao. Ord. Civil Oral Oral Familiar 1 Acdo. Núm. Exp. 1527/2026.
Jiménez Corichi Gabriela Vs. Director General del Registro Civil de la Ciudad de México. Ord. Civil Oral Oral Familiar Admisión en Desahogo. 1 Acdo. Núm. Exp. 1674/2026.
Marín Robles Adriana Karina Vs. Vázquez Toledo Aarón. Ord. Civil Oral Oral Familiar Magda. Prev. 1 Acdo. Núm. Exp. 1774/2026.
Martínez Sánchez Miguel Ángel Vs. Canuto Jiménez Adriana. Ord. Civil Oral Oral Familiar Magda. Fecha Aud. 1 Acdo. Núm. Exp. 114/2026.
Miranda Mejía Agueda Vs. González Pacheco Israel. Ord. Civil Oral Oral Familiar Magda. Falta Traslado. 1 Acdo. Núm. Exp. 1667/2025.
Moreno García Giovanni Vs. Rodríguez Kubota Mayra Fabiola y Mayen Vargas Fernando. Juic. Oral de Filia. Oral Familiar Magda. Carece. 1 Acdo. Núm. Exp. 2221/2025.
Ramírez López Erik Sebastián Vs. Aguilar Hernández Shintia Vannesa. Ord. Civil Oral Oral Familiar 1 Acdo. Núm. Exp. 947/2026.
Reyes López Brenda Viridiana Vs. Nieto Guerrero Miguel de Jesús. Ord. Civil Oral Oral Familiar 1 Acdo. Núm. Exp. 1071/2025.
Reynoso Espinella Ana María y José Ángel Hernández Yáñez. Oral Familiar Magda. Uga. 2 Acdos. Núm. Exp. 404/2015.
Ruz Rosa Alejandro Vs. Ponce Sánchez Samantha Alejandra. Ord. Civil Oral Oral Familiar Magda. Ratificar. 1 Acdo. Núm. Exp. 2131/2025.
Santana Chimal Ana María Vs. Hernández Hernández José Braidguitt. Ord. Civil Oral Oral Familiar Jc, Acdo. de Sentencia. 1 Acdo. Núm. Exp. 1047/2026.
Soriano Rojas Jorge Alberto Vs. Becerril González Silvia Dolores. Ord. Civil Oral Oral Familiar Magda. Remite. 1 Acdo. Núm. Exp. 307/2026.
AUDIENCIAS
Delgado Reyes María Alejandra Vs. del Pozo Herrera Fernando. Acta Minima Dictado Sent. Juris. Voluntaria Familiar. 1 Audiencia. Núm. Exp. 1071/2021.
González Juárez Vanessa y López Ramírez Cuitlahuac. Acta Mínima Ord. Civil Oral Oral Familiar. 1 Audiencia. Núm. Exp. 297/2026.

SENTENCIAS DEFINITIVAS DEL 02 DE SEPTIEMBRE DEL 2026
Delgado Reyes María Alejandra Vs. del Pozo Herrera Fernando. Juris. Voluntaria Familiar 1 Núm. Exp. 1071/2021
González Juárez Vanessa y López Ramírez Cuitlahuac. Ord. Civil Oral Oral Familiar 1 Núm. Exp. 297/2026

EL SECRETARIO JUDICIAL
LIC. EDGARDO VICTORINO GARCÍA FIGUEROA

SECRETARÍA "B"
ACUERDOS DEL 2 DE SEPTIEMBRE DEL 2026

Adams Ruelas Carlos Germán y Aguilar Andrade Marcela Vs. Adams Aguilar Daniela. Juic. Oral Especial de Pérd. de la Patria Potest. Oral Familiar Acuerdo. 1 Acdo. Núm. Exp. 875/2024.
Aguilar Silva Diana Satchel. Juris. Voluntaria Familiar Destrucción. 1 Acdo. Núm. Exp. 1102/2025.
Alvarado Vera Cynthia Ademaris Vs. Sáenz Sánchez José Andrés. Ord. Civil Oral Oral Familiar Razon de Emplaz. 1 Acdo. Núm. Exp. 1620/2025.
Barrañon Reyes Martha Belinda Vs. D Amico Di Luzio Walter. Ord. Civil Oral Oral Familiar Acuerd. 1 Acdo. Núm. Exp. 1175/2026.
Briseño García Aída Noemí. Juris. Voluntaria Familiar 1 Acdo. Núm. Exp. 1478/2026.
Cachu Conde Marcia Vs. Medina Mosqueda Luis Enrique. Ord. Civil Oral Oral Familiar Acuerdo. 1 Acdo. Núm. Exp. 1050/2026.
Canencia Bermúdez Myriam Regina. Oral Familiar G Of Sala. 1 Acdo. Núm. Exp. 455/2020.
Contreras Valdés Jesús y Torres Morales Nancy Yadira. Ord. Civil Oral Oral Familiar Acuerdo. 1 Acdo. Núm. Exp. 272/2025.
Cuauhtecatl González Claudia. Juris. Voluntaria Familiar Informe. 2 Acdos. Núm. Exp. 1048/2026.
Cuevas López Margarita Vs. Martínez García René Eduardo. Ord. Civil Oral Oral Familiar Acuerdo. 1 Acdo. Núm. Exp. 482/2026.
De Fuentes Aguirre Angélica Yadira y Coreno Quintero Esperanza. Ord. Civil Oral Oral Familiar 1 Acdo. Núm. Exp. 328/2026.
Estrada Juárez Julieta Vs. Medina Arteaga Víctor Manuel. Ord. Civil Oral Oral Familiar Copias. 1 Acdo. Núm. Exp. 1352/2025.
Flores Pérez Pedro Alberto Vs. Ramírez García Diana Lucía. Juic. Oral de Filia. Oral Familiar Prueb. Superveniente. 2 Acdos. Núm. Exp. 1035/2023.
Flores Torres Miguel Vs. Escobar Rivera María Antonia. Ord. Civil Oral Oral Familiar Dada J. 1 Acdo. Núm. Exp. 1965/2024.
González Ochoa Imelda Verónica y Carlos Fabián Rodríguez Bogard. Oral Familiar Copias. 1 Acdo. Núm. Exp. 585/2016.
Gutiérrez Acuña Yamirka y Martínez Vasallo Ricardo. Ord. Civil Oral Oral Familiar Acuerdo. 1 Acdo. Núm. Exp. 1555/2026.
Guzmán Rebollo Arturo y Díaz Vega Mariana Lizeth. Ord. Civil Oral Oral Familiar Acuerdo. 1 Acdo. Núm. Exp. 2362/2025.
Hernández López Patricia Vs. Flores Guzmán Víctor Mario. Ord. Civil Oral Oral Familiar Copias. 1 Acdo. Núm. Exp. 1658/2025.
Jiménez Tovar Francisco Clemente Vs. Callejas Sánchez Alejandra. Ord. Civil Oral Oral Familiar Acuerd. 1 Acdo. en Expedientillo. Núm. Exp. 8465/2025 Expedientillo.
Lara Reyes Isaac Vs. Torres García Paola. Ord. Civil Oral Oral Familiar Autr. Inactividad. 1 Acdo. Núm. Exp. 1468/2024.
Leyva Huerta Mauro. Juris. Voluntaria Familiar Aclara Sentencia. 1 Acdo. Núm. Exp. 2122/2025.
Machuca Nava Mauricio Israel Vs. Saucedo Miranda Natalia. Ord. Civil Oral Oral Familiar Apelacion. 1 Acdo. Núm. Exp. 2048/2025.
Manjarrez García Itzel Xiomara Vs. Cabrera Cruz Jairo Cristoper. Ord. Civil Oral Oral Familiar Oficio. 1 Acdo. Núm. Exp. 720/2024.
Maya González Guadalupe. Juris. Voluntaria Familiar 1 Acdo. Núm. Exp. 1685/2026.
Méndez Juárez Víctor Vs. Gasca Hernández María del Rosario. Juic. Oral de Filia. Oral Familiar G Of Sala. 1 Acdo. Núm. Exp. 228/2024.
Muñoz Fernando Alma Liliana Vs. Camacho Flores César Gabriel. Ord. Civil Oral Oral Familiar Destrucción. 1 Acdo. Núm. Exp. 1642/2026.
Noriega Ibarra María José Vs. Escobar Valenzuela Miguel. Ord. Civil Oral Oral Familiar Acuerd. 1 Acdo. Núm. Exp. 1192/2025.
Orozco Mancilla Álvaro. Juris. Voluntaria Familiar Copias. 1 Acdo. Núm. Exp. 1972/2025.
Poblano Pérez Fabiola y Peña Castillo Alfonso Carlos. Especial Familiar Acuerdo. 1 Acdo. Núm. Exp. 280/2022.
Rodríguez Barrera Jesús Vs. Valencia Saldaña María Guadalupe. Ord. Civil Oral Oral Familiar Cedula Sd. 1 Acdo. Núm. Exp. 2185/2025.
Romero Rodríguez Uriel Vs. Briceño Reyes Beatriz Alejandra. Ord. Civil Oral Oral Familiar Acuerdo. 1 Acdo. Núm. Exp. 582/2026.
Rosas Andrade Luis Vs. de Anda Muñoz Verónica. Ord. Civil Oral Oral Familiar Desistimiento. 1 Acdo. Núm. Exp. 2255/2025.
Ruíz López Patricia Vs. Pérez Domínguez Carlos. Ord. Civil Oral Oral Familiar Destrucción. 1 Acdo. Núm. Exp. 1542/2026.
Téllez Rodríguez María del Socorro Vs. Aguirre Gutiérrez Juan Fernando. Ord. Civil Oral Oral Familiar Acuerdo. 1 Acdo. Núm. Exp. 665/2024.
Valdivia Ortiz Annabel Vs. Gómez Vera Carlos. Ord. Civil Oral Oral Familiar Acuerdo. 1 Acdo. Núm. Exp. 1365/2026.
Velasco Valdez Diana Aylin. Juris. Voluntaria Familiar Infrome del Imss. 1 Acdo. Núm. Exp. 662/2026.

SOLO CONSULTA
SOLO CONSULTA
SOLO CONSULTA

Villagómez Tortolero Lourdes Araceli Vs. Bogoya Bernate Germán Andrés. Ord. Civil Oral Oral Familiar Revoca y Solicita Medidas. 1 Acdo. Núm. Exp. 2145/2025.
Zambrano Aguirre Francisco Javier Vs. Nova Guadarrama Blanca Genoveva. Ord. Civil Oral Oral Familiar Acuerd. 1 Acdo. Núm. Exp. 895/2026.
Zamudio Castañeda Carolina. Ord. Civil Oral Oral Familiar Dada J. 1 Acdo. Núm. Exp. 1228/2026.
AUDIENCIAS
De la Cruz Alpizar Carolina Vs. Reynoso Vera Gustavo. Aud. Ord. Civil Oral Oral Familiar. 1 Audiencia. Núm. Exp. 452/2026.
Guzmán Rangel Cecilia. Aud. de Juic. Juris. Voluntaria Familiar. 1 Audiencia. Núm. Exp. 520/2026.
SENTENCIA DEFINITIVA MAL PUBLICADA DEL 02 DE SEPTIEMBRE DEL 2026
Romero Ramírez Jorge Alberto Vs. Hernández Morales Ana Valeria. Ord. Civil Oral Oral Familiar Sent. 1 Núm. Exp. 332/2026

LA SECRETARIA JUDICIAL POR MINISTERIO DE LEY
LIC. TULA LUISA FERNANDA BÁRCENA HERNÁNDEZ

SECRETARÍA "C"
ACUERDOS DEL 2 DE SEPTIEMBRE DEL 2026

Aburto Moreno Miguel Ángel Vs. Ordóñez Palacios Concepción Paloma. Ord. Civil Oral Oral Familiar Desecha a. 1 Acdo. Núm. Exp. 1806/2026.
Alanís Zaldívar Rosa María. Juris. Voluntaria Familiar T-Firmeza de Sent. Turno. 1 Acdo. Núm. Exp. 1836/2025.
Arcega Quintanar Javier Vs. Peral Camacho Mireya. Ord. Civil Oral Oral Familiar T-Acuse de Envío. 1 Acdo. Núm. Exp. 300/2026.
Brito Rodríguez Elena y Diego Durazo Cerecer. Oral Familiar Auto 2 Autoriza. 1 Acdo. Núm. Exp. 779/2016.
Brito Rodríguez Elena y Diego Durazo Cerecer. Oral Familiar Auto 4 Acuerda Reservado. 1 Acdo. en Seccion_De_Ejecucion. Núm. Exp. 779/2016 Vía de Apremio.
Brito Rodríguez Elena y Durazo Cerecer Diego. Ord. Civil Oral Oral Familiar Req Federal. 1 Acdo. en Amparo. Núm. Exp. 779/2016 Amparo 1371/2025.
Casas Montealegre Liliana Vs. González Cárdenas Óscar Daniel. Ord. Civil Oral Oral Familiar Admite a. 1 Acdo. Núm. Exp. 1803/2026.
Chávez Vallado Ernestina. Juris. Voluntaria Familiar T-Archivar. 1 Acdo. Núm. Exp. 1386/2025.
Díaz Márquez Annette Berenice y Luis Enrique Juárez Herrera. Oral Familiar T-Manifestaciones. 1 Acdo. Núm. Exp. 943/2019.
Díaz Medina Mario Uki Vs. Cárdenas Burrola Ada Martha. Oral Familiar Req de Federal. 1 Acdo. en Amparo. Núm. Exp. 396/2019 Amparo 1112/2025.
Durazo Cerecer Diego Vs. Brito Rodríguez Elena. Ord. Civil Oral Oral Familiar Auto 3 Autorizacion. 1 Acdo. Núm. Exp. 279/2023.
Flores Medina Edith Tonanzin Vs. Palacios Jiménez Lucio. Especial Familiar T-Ced. Diligenciada. 1 Acdo. Núm. Exp. 1316/2026.
García Centeno Josefina. Juris. Voluntaria Familiar T-Minuta Diligenciada. 1 Acdo. Núm. Exp. 493/2024.
García Chagollan Érika. Juris. Voluntaria Familiar T-Sicor. 2 Acdos. Núm. Exp. 1506/2025.
González Archundia Dalía Jocelyn Vs. Ibarra Zatarain ´Pedro. Juic. Oral Especial de Pérd. de la Patria Potest. Oral Familiar T-Se Ordena Oficio Turno. 1 Acdo. Núm. Exp. 760/2025.
González Granada Cinthia Lorena Vs. Ramos Hernández Mauricio. Ord. Civil Oral Oral Familiar Desahoga Excepcion. 1 Acdo. Núm. Exp. 190/2026.
González Gutiérrez Armando. Juris. Voluntaria Familiar T-Firmeza de Sentencia. 1 Acdo. Núm. Exp. 343/2026.
González Vargas Belén Yohen Vs. Venegas Acevedo Eduardo Alex. Juic. Oral Especial de Pérd. de la Patria Potest. Oral Familiar Of a Oficialia. 1 Acdo. Núm. Exp. 960/2021.
Huerta López Paola Vs. Alexandre Job Kesner. Especial Familiar T-Se Ordena Emplaz. Turno. 1 Acdo. Núm. Exp. 1329/2026.
Hurtado Mendoza Felipe David Vs. Cruz Juárez Olín. Ord. Civil Oral Oral Familiar T-Acuse de Recibo. 1 Acdo. Núm. Exp. 1316/2025.
López Pozos María Guadalupe Vs. Luna Carrillo Juan Rodolfo. Ord. Civil Oral Oral Familiar T-Minuta Diligenciada. 1 Acdo. Núm. Exp. 923/2026.
Luna Cano Luis Daniel Vs. Flores Infante Diana Ivette. Juic. Oral Especial de Pérd. de la Patria Potest. Oral Familiar 1 Acdo. Núm. Exp. 603/2024.
Martínez Martínez José Luis Vs. García Domínguez Alejandra de Jesús. Ord. Civil Oral Oral Familiar Admite a. 1 Acdo. Núm. Exp. 1796/2026.
Pavón Farfán Martha Estefany Vs. Hernández Cabrera Luis Enrique. Ord. Civil Oral Oral Familiar T-Ced. Sin Diligenciar. 1 Acdo. Núm. Exp. 1476/2026.
Quijano Hernández Francisco Avelardo Vs. Rodríguez Arreola Adriana Berenice. Ord. Civil Oral Oral Familiar T-Contestación de Oficio. 1 Acdo. Núm. Exp. 89/2026.
Romero Escorcia Iván Vs. Palacio García Laura. Especial Familiar T-Manifestaciones. 1 Acdo. Núm. Exp. 1199/2026.
Sarabia Serrano Ma Estela. Juris. Voluntaria Familiar T-Autorizaciones. 1 Acdo. Núm. Exp. 1600/2026.
Sistema para el Desarrollo Integral de la Familia de la Ciudad de México Vs. García Fabre Bleini Elian y García Fabre Blanca. Juic. Oral Especial de Pérd. de la Patria Potest. Oral Familiar T-Contestación de Oficio. 1 Acdo. Núm. Exp. 16/2023.
Soto Ramírez Irasema Griselda Vs. Gómez Figueroa Ulises Felipe. Ord. Civil Oral Oral Familiar T-Ced. Sin Diligenciar. 1 Acdo. Núm. Exp. 336/2026.
Vázquez Rodríguez Edy Alberto Vs. Barrera Trinidad Beatriz Adriana. Ord. Civil Oral Oral Familiar Auto 2 Propuesta. 2 Acdos. Núm. Exp. 119/2026.
Zubirán Rabay Salvador Vs. Sand Priscila Belén. Ord. Civil Oral Oral Familiar T-Minuta Diligenciada. 1 Acdo. Núm. Exp. 1230/2025.
AUDIENCIA
Vives Álvarez Daniela Monserrat y Márquez Rodríguez Ángel Arturo. Acta Minima Ord. Civil Oral Oral Familiar. 1 Audiencia. Núm. Exp. 239/2026.
SENTENCIA DEFINITIVA DEL 02 DE SEPTIEMBRE DEL 2026
García Hernández Francisco Vicente Vs. García Cárdenas Diana Elia. Ord. Civil Oral Oral Familiar Sent. Def. 1 Núm. Exp. 1330/2025

LA SECRETARIA JUDICIAL
LIC. ADRIANA GRANADOS SÁNCHEZ

SEGUNDO DE PROCESO ORAL EN MATERIA FAMILIAR

SECRETARÍA "A"
ACUERDOS DEL 2 DE SEPTIEMBRE DEL 2026

Alfaro González Ana Leonor y Picazo Álvarez Jordán Ignacio Vs. Picazo Álvarez Jordán Ignacio. Ord. Civil Oral Oral Familiar 1 Acdo. Núm. Exp. 68/2026.
Axtle Corvera Aura Adelina Vs. García Rangel Alejandro. Ord. Civil Oral Oral Familiar 2 Acdos. Núm. Exp. 1543/2025.
Burgoa Rendón Jennifer Lorena Vs. Marroquín García Juan Octavio. Oral Familiar 1 Acdo. Núm. Exp. 238/2020 Tomo V.
Cervantes Urban Genaro Tiburcio Vs. Becerra Hernández María Elena. Ord. Civil Oral Oral Familiar 1 Acdo. Núm. Exp. 1186/2026.
Chávez Torres Christopher Adrián Vs. Parra Carrillo Amparo. Ord. Civil Oral Oral Familiar 1 Acdo. Núm. Exp. 2220/2025.
Francisco Rosas Silvia. Juris. Voluntaria Familiar 1 Acdo. Núm. Exp. 216/2026 Lamvlv/216/2026.
García Gómez Janet Vs. Quintero Montes de Oca Aldo Alejandro. Oral Familiar 1 Acdo. Núm. Exp. 253/2025.
Gómez Gómez Omar. Juris. Voluntaria Familiar 1 Acdo. Núm. Exp. 1261/2026.
González Camacho Julio César Vs. Corona López Eva. Especial Familiar 2 Acdos. Núm. Exp. 1913/2025.
González Olivares Diego Adrián Vs. Carrillo Soto Luisa Valeria. Ord. Civil Oral Oral Familiar 1 Acdo. Núm. Exp. 707/2026.
Gutiérrez Chapa María de la Luz. Juris. Voluntaria Familiar 1 Acdo. Núm. Exp. 4/2021.
Hernández Gracian José Ángel Vs. Aragón González Denisse. Ord. Civil Oral Oral Familiar 1 Acdo. Núm. Exp. 1588/2025.
Hidalgo Orozco Hugo Gerardo Vs. Flores Fuentes Jéssica Marlene. Ord. Civil Oral Oral Familiar 1 Acdo. Núm. Exp. 620/2026.
Isidoro Pedraza Gabriela Luisa Vs. Rivera Arredondo Víctor Manuel. Ord. Civil Oral Oral Familiar 1 Acdo. Núm. Exp. 2262/2025.
López López Alfonso Vs. Franco Flores Rebeca Alison. Especial Familiar 1 Acdo. en Incidente. Núm. Exp. 1788/2025 Inc. de Guarda y Custodia.
Morales Cortés Horalia Vs. Flores Gallardo Rodrigo. Ord. Civil Oral Oral Familiar Admite. 1 Acdo. Núm. Exp. 1630/2026.
Ortega Arroyo Héctor Vs. Mendoza Pérez María Fernanda. Ord. Civil Oral Oral Familiar 1 Acdo. Núm. Exp. 1717/2025.

SOLO CONSULTA
SOLO CONSULTA
SOLO CONSULTA

Otaño Barrera Laura Vs. Mancilla Martínez Carlos Alejandro. Ord. Civil Oral Oral Familiar 2 Acdos. Núm. Exp. 1486/2026.
Ramírez González Sonia Vs. Martínez Velázquez Alfredo. Especial Familiar 1 Acdo. Núm. Exp. 1805/2025.
Reséndiz Cancino María de Lourdes y Flores Jamaica Martín. Ord. Civil Oral Oral Familiar 3 Acdos. Núm. Exp. 366/2015.
Rodríguez Béjarano Carlos Vs. González Camacho Violeta. Ord. Civil Oral Oral Familiar 1 Acdo. Núm. Exp. 344/2026.
Ruíz López Clara Getsemani Vs. Hernández Granados Samuel. Ord. Civil Oral Oral Familiar 2 Acdos. Núm. Exp. 56/2026.
Ruíz Palomares Claudia Vs. C Director General del Registro Civil de la Ciudad de México. Ord. Civil Oral Oral Familiar 1 Acdo. Núm. Exp. 1037/2026.
San Juan Romero Luis Miguel Vs. Cravero Alessandro. Ord. Civil Oral Oral Familiar 1 Acdo. Núm. Exp. 500/2026.
Sin Registro Encontrado en la Base. Ord. Civil Oral Oral Familiar 1 Acdo. Núm. Exp. 5961/2025.
Sistema Nacional para el Desarrollo Integral de la Familia Vs. Ramírez Hernández Angélica y Ramírez Hernández Fidel. Oral Familiar 1 Acdo. Núm. Exp. 1357/2024.
Trochez Muñoz Wilder Bladimir Vs. Gómez Díaz Gabriel Bernardo. Ord. Civil Oral Oral Familiar 2 Acdos. Núm. Exp. 2439/2025.
Villanueva Santos Octavio Vs. Olvera Jiménez María del Pilar. Ord. Civil Oral Oral Familiar Difiere. 1 Acdo. Núm. Exp. 866/2026.

SENTENCIA DEFINITIVA DEL 02 DE SEPTIEMBRE DEL 2026

Ruíz López Clara Getsemani Vs. Hernández Granados Samuel. Ord. Civil Oral Oral Familiar Sent. Def. 1 Núm. Exp. 56/2026

EL SECRETARIO JUDICIAL
LIC. FREDDY ANTONIO GALINDO CÁRDENAS

SECRETARÍA "B"
ACUERDOS DEL 2 DE SEPTIEMBRE DEL 2026

Alamilla Canto Estefania Vs. Peña Vázquez Pablo. Ord. Civil Oral Oral Familiar Pasa a Sentencia. 1 Acdo. Núm. Exp. 1529/2026.
Alvarado Mandujano Emmanuel Abelardo Vs. Guerrero García Ofelia. Oral Familiar K. 1 Acdo. en Incidente. Núm. Exp. 1941/2024.
Álvarez Díaz Corina Guadalupe Vs. Hernández Guadarrama Sergio Ángel. Ord. Civil Oral Oral Familiar Pasa a Sentencia. 1 Acdo. Núm. Exp. 1382/2025.
Aniceto Vera Luis Alberto Vs. Esquivel Gómez Nallely. Ord. Civil Oral Oral Familiar Pasa a Sentencia. 1 Acdo. Núm. Exp. 1133/2025.
Aparicio Alvarado Ana Yuliet Vs. Rodríguez Fernández Rodrigo. Ord. Civil Oral Oral Familiar Pasa a Sentencia. 1 Acdo. Núm. Exp. 1175/2026.
Arenas Vázquez David Vs. C Director General del Registro Civil de la Ciudad de México. Oral Familiar K. 1 Acdo. Núm. Exp. 1367/2024.
Badillo Rodríguez Misael. Juris. Voluntaria Familiar K. 1 Acdo. Núm. Exp. 1160/2026.
Briseño Ojeda Karla Gabriela Vs. Duarte Cruz Julio César. Ord. Civil Oral Oral Familiar K. 2 Acdos. Núm. Exp. 1172/2026.
Caballero Chávez Yolanda Vanessa Vs. Huante Anaya Alfonso. Oral Familiar K. 1 Acdo. Núm. Exp. 869/2023.
Camacho Zamora Nancy Vs. Molina Vergara Armando. Ord. Civil Oral Oral Familiar K. 1 Acdo. Núm. Exp. 414/2026.
Cárdenas García Rocío Vs. Benítez Rizo José. Ord. Civil Oral Oral Familiar K. 1 Acdo. Núm. Exp. 669/2026.
Carmona Barajas Nancy Cristina y Cervantes Segovia Adrián. Oral Familiar K. 1 Acdo. Núm. Exp. 62/2025.
Castro Rodríguez Andrea Monserrat Vs. López Buitrago María Camila. Oral Familiar Exh. Diligenciado. 1 Acdo. Núm. Exp. 269/2025.
Cedeño Contreras Yanina Paola Vs. Rosas Flores Ulices Salvador. Ord. Civil Oral Oral Familiar K. 1 Acdo. en Incidente. Núm. Exp. 974/2025.
Chávez Piña Aracely Evangelina Vs. Vite Silva Israel. Ord. Civil Oral Oral Familiar Pasa a Sentencia. 1 Acdo. Núm. Exp. 1298/2026.
Colín Oduber Sharon Marie Vs. Alfaro Mendoza José Héctor. Oral Familiar 1 Acdo. Núm. Exp. 818/2018.
Concha Verde Karina del Rosario y Rangel Méndez Rubén. Ord. Civil Oral Oral Familiar Pasa a Sentencia. 1 Acdo. Núm. Exp. 618/2026.
Correño Ortiz Concepción. Juris. Voluntaria Familiar K. 1 Acdo. Núm. Exp. 687/2026.
Crespo Huerta González Sara Verónica Vs. Masana Arenas Jorge. Ord. Civil Oral Oral Familiar K. 1 Acdo. Núm. Exp. 1044/2026.
Cuevas Bravo Rodrigo Kristhian Vs. Fuentes Velázquez Noelia. Oral Familiar K. 1 Acdo. en Amparo. Núm. Exp. 1700/2025 Amparo 952/2026-Ii.
De Jesús López Luis Pablo Vs. Estrada Gómez Ángela Andrea. Ord. Civil Oral Oral Familiar K. 1 Acdo. Núm. Exp. 2431/2025.
Dehesa Christlieb Mariana Vs. Mejía Valverde Luis Alfonso. Ord. Civil Oral Oral Familiar 3 Acdos. Núm. Exp. 2028/2025.
Díaz Aguilar Irma Leticia Vs. Ruíz Salvador Alfonso. Ord. Civil Oral Oral Familiar K. 1 Acdo. Núm. Exp. 2368/2025.
Director del Registro Civil de la Ciudad de México. Ord. Civil Oral Oral Familiar Desecha. 1 Acdo. Núm. Exp. 1745/2026.
Espinosa Rosas Lucero Vs. Morales Rosales Fernando. Ord. Civil Oral Oral Familiar K. 2 Acdos. Núm. Exp. 1301/2026.
Estrada Gómez María Isabel Vs. Cocoletzi Hernández Abraham. Oral Familiar K. 1 Acdo. Núm. Exp. 692/2025.
Flores Campos Gabriela Miriam Vs. Rojas Ramírez Hugo. Ord. Civil Oral Oral Familiar K. 1 Acdo. Núm. Exp. 873/2026.
Fuentes Galindo Dulce María Vs. Elizalde Ayala Armando Andrés. Ord. Civil Oral Oral Familiar K. 1 Acdo. Núm. Exp. 711/2026.
Gamba Llano Gaston Vs. Mota Velasco Carrera María Martha. Especial Familiar K. 1 Acdo. Núm. Exp. 1848/2025.
García Baltazar María Dolores. Juris. Voluntaria Familiar K. 2 Acdos. Núm. Exp. 512/2023.
García Cruz María Alejandra Vs. Kesarwani Akshat. Ord. Civil Oral Oral Familiar K. 1 Acdo. Núm. Exp. 606/2026.
González Casas Belem Ivonne. Juris. Voluntaria Familiar Prevenci. 1 Acdo. Núm. Exp. 1721/2026.
Henrich Almazán Logan Manfred Vs. Amador Contreras Guadalupe Belem. Ord. Civil Oral Oral Familiar K. 1 Acdo. Núm. Exp. 1559/2026.
Hernández Castillo Ana Rosa Vs. Núñez Ávila Víctor Hugo. Oral Familiar K. 1 Acdo. Núm. Exp. 1836/2024.
Jaramillo Vargas Óscar Vs. Sierra Fernández Blanca. Ord. Civil Oral Oral Familiar K. 1 Acdo. Núm. Exp. 2194/2025.
Jiménez Beltrán Faustino Vs. Morales García Estela. Ord. Civil Oral Oral Familiar Admision. 1 Acdo. Núm. Exp. 1739/2026.
Lamas Peregrina Mariel Adriana y González Sandoval Juan Pablo. Oral Familiar K. 1 Acdo. Núm. Exp. 569/2016.
Manzanares Priego Anabel Vs. Olivares Morga Daniel. Ord. Civil Oral Oral Familiar Prevencion. 1 Acdo. Núm. Exp. 1742/2026.
Martínez Brito Julieta y Sáinz Bergaz Carla Vs. Méndez Romero Israel y Rivera Torres Lozano Luis Fernando. Ord. Civil Oral Oral Familiar Desecha. 1 Acdo. Núm. Exp. 1772/2026.
Martínez Landin Bertha Vs. Ortega Vázquez Mario. Ord. Civil Oral Oral Familiar K. 1 Acdo. Núm. Exp. 1019/2025.
Martínez Ortiz Saúla Vs. Máximo García Gustavo. Ord. Civil Oral Oral Familiar Se Desecha. 1 Acdo. Núm. Exp. 1355/2026.
Martínez Rodríguez Mónica Vs. Vieyra Quezada Juan Dolores. Oral Familiar K. 1 Acdo. en Incidente. Núm. Exp. 452/2025.
Martínez Soto Estela. Juris. Voluntaria Familiar Informe. 1 Acdo. Núm. Exp. 1066/2026.
Mayen Salgado René. Juris. Voluntaria Familiar Admision. 1 Acdo. Núm. Exp. 1748/2026.
Medina Martínez Jorge Martín Vs. Medina García Lissette. Ord. Civil Oral Oral Familiar K. 1 Acdo. Núm. Exp. 127/2026.
Montellano Hernández Maribel y Mendoza Reyes Carlos Alberto. Oral Familiar K. 1 Acdo. Núm. Exp. 161/2016.
Morales Torres Gabriela Vs. Clara González Juan Jesús. Juic. Oral de Filia. Oral Familiar K. 1 Acdo. Núm. Exp. 230/2022.
Moreno Juárez Austreberto Vs. Moya Rojas Rocío. Ord. Civil Oral Oral Familiar Admision. 1 Acdo. Núm. Exp. 1733/2026.
Mosqueda Leyva Enrique Vs. Padilla Luna Reyna. Ord. Civil Oral Oral Familiar 1 Acdo. Núm. Exp. 1199/2026.
Ocadiz Soriano Diana Vs. Hernández Alvarado Rubén. Ord. Civil Oral Oral Familiar Admision. 1 Acdo. Núm. Exp. 1715/2026.
Ocampo Lazo de la Vega Elena Alicia Vs. Rojas Alvirez Juan Cristóbal. Ord. Civil Oral Oral Familiar Dada Cuenta Exhorto. 1 Acdo. Núm. Exp. 163/2026.
Olguín Martínez Ángel Iván y Sáinz Bergaz Carla Vs. Morales Rogel Alicia y Rivera Torres Lozano Luis Fernando. Ord. Civil Oral Oral Familiar Desecha. 1 Acdo. Núm. Exp. 1784/2026.
Olivera Esquivel María Guadalupe Vs. Yhip Patiño Guillermo Javier. Ord. Civil Oral Oral Familiar K. 1 Acdo. en Incidente. Núm. Exp. 1995/2025 Inc. de Liquidación.
Olvera Saldaña María Magdalena. Juris. Voluntaria Familiar K. 1 Acdo. Núm. Exp. 1011/2026.
Onaga Vargas Martha Vs. Berrios Vázquez José Antonio. Ord. Civil Oral Oral Familiar K. 1 Acdo. Núm. Exp. 2440/2025.
Ortega Valencia Marisol Vs. Díaz Mercado David. Ord. Civil Oral Oral Familiar K. 1 Acdo. Núm. Exp. 1574/2025.

SOLO CONSULTA
SOLO CONSULTA
SOLO CONSULTA

Padilla Quiroz María del Pilar Vs. Ortega Porcayo Luis Alberto. Ord. Civil Oral Oral Familiar Prevencion. 1 Acdo. Núm. Exp. 1736/2026.
Palma López Juan Carlos Vs. Martínez Bernal Darinka Itzel. Especial Familiar K. 2 Acdos. Núm. Exp. 1815/2025.
Pérez Gutiérrez Alberto Vs. Merlos Gallegos Araceli. Ord. Civil Oral Oral Familiar K. 1 Acdo. Núm. Exp. 657/2026.
Quiroz González Roberto Vs. Zaldívar Manrique María del Consuelo. Ord. Civil Oral Oral Familiar K. 1 Acdo. Núm. Exp. 870/2026.
Razo de la Rosa Tania Vs. Ixtlapale Gamboa Gregorio Guadalupe. Ord. Civil Oral Oral Familiar K. 2 Acdos. Núm. Exp. 2110/2025.
Ríos Ventura Gabriela Edith Vs. Registro Civil de la Ciudad de México. Ord. Civil Oral Oral Familiar K. 1 Acdo. Núm. Exp. 60/2026.
Robles Arias Catherine Guadalupe Vs. Raya Jiménez Alberto Ignacio. Oral Familiar K. 1 Acdo. Núm. Exp. 587/2019.
Rodríguez Ortega Evelin y García Guzmán Francisco Javier. Oral Familiar K. 1 Acdo. Núm. Exp. 107/2025.
Rodríguez Zamudio Lizbeth Guadalupe Vs. Rodríguez Maya Armando. Oral Familiar Exhibe y Ratifica Convenio. 2 Acdos. Núm. Exp. 1160/2024.
Rojas Hernández Janet. Juris. Voluntaria Familiar K. 1 Acdo. Núm. Exp. 822/2026.
Rosete Barrera Martín Adrián Vs. Hernández Hernández Emma. Ord. Civil Oral Oral Familiar K. 1 Acdo. Núm. Exp. 1244/2025.
Rubio Maqueo Patricia. Oral Familiar K. 1 Acdo. Núm. Exp. 98/2021.
Sánchez Martínez Rosario Josefina Vs. Domínguez Paz Milton Bruno. Oral Familiar Certificacion. 2 Acdos. Núm. Exp. 709/2019 Tomo Iii.
Sánchez Mendieta Israel Vs. Escobar Fuentes Jazmín. Ord. Civil Oral Oral Familiar K. 1 Acdo. Núm. Exp. 737/2024.
Sebastián Venegas Claudia Daniela Vs. Galván Montaño Omar. Ord. Civil Oral Oral Familiar Dada Cuenta. 1 Acdo. Núm. Exp. 2452/2025.
Serranho Zavala Felisa Vs. Lozano López Daniel. Oral Familiar K. 1 Acdo. Núm. Exp. 1752/2024.
Silva Rodríguez Keren Elizabeth Vs. Sánchez Luna Orlando. Especial Familiar K. 1 Acdo. Núm. Exp. 2043/2025.
Solís Pichardo Leticia Liliana Vs. Vázquez Elías Marco Antonio. Ord. Civil Oral Oral Familiar K. 1 Acdo. Núm. Exp. 1057/2026.
Tamariz Martínez Lizbeth Vs. Reyna Covarrubias Dante Alejandro. Ord. Civil Oral Oral Familiar Dada Cuenta Exhorto. 1 Acdo. Núm. Exp. 38/2026.
Vázquez Gallardo Maribel Jacqueline Vs. Valencia Cabrera Leywidi Vs. Rosales Vázquez Christian Raymundo. Oral Familiar K. 1 Acdo. Núm. Exp. 168/2025 Lamvlv 168.
Vega Torres Leonardo Marino Vs. Domínguez Rebollar Medea. Ord. Civil Oral Oral Familiar K. 1 Acdo. Núm. Exp. 1060/2026.
Velázquez Ángeles Judith Patricia Vs. Nieto Rojas Miguel Ángel. Ord. Civil Oral Oral Familiar K. 1 Acdo. Núm. Exp. 1469/2025.
Yáñez Bautista Aline Vs. Valera Reyes Rodrigo. Ord. Civil Oral Oral Familiar K. 1 Acdo. Núm. Exp. 768/2026.
Zepeda Mota José Luis Vs. Hernández Rangel Martha Elvia. Ord. Civil Oral Oral Familiar K. 1 Acdo. Núm. Exp. 47/2026.
Zetina Cano Magdalena Fabiola Vs. Perales Mata Arturo. Ord. Civil Oral Oral Familiar K. 1 Acdo. Núm. Exp. 1202/2026.
AUDIENCIA NO PUBLICADA
Martínez Soto Estela. Aud. de Juic. Juris. Voluntaria Familiar. 1 Audiencia. Núm. Exp. 1066/2026.

SENTENCIAS DEFINITIVAS NO PUBLICADAS DEL 02 DE SEPTIEMBRE DEL 2026

Alejandre Solís Martha Laura Vs. Naranjo Calderón Guillermo. Ord. Civil Oral Oral Familiar Aud. y Sent. 272-B 1 Núm. Exp. 72/2026
Martínez Soto Estela. Juris. Voluntaria Familiar Sent. Def. 1 Núm. Exp. 1066/2026
Orduño Gatica Mauricio Vs. Soledad Pasillas Azucena. Ord. Civil Oral Oral Familiar Sent. Def. 1 Núm. Exp. 816/2026
Sánchez Azamar Octavio Vs. Coria Ríos Beatriz. Ord. Civil Oral Oral Familiar Sent. Def. 1 Núm. Exp. 675/2026

LA SECRETARIA JUDICIAL
LIC. MONSERRAT NEGRETE VEGA

SECRETARÍA "C"
ACUERDOS DEL 2 DE SEPTIEMBRE DEL 2026

Acevedo Alarcón Zoe Vs. Villalva Salmerón Jesús. Ord. Civil Oral Oral Familiar 1 Acdo. en Incidente. Núm. Exp. 2516/2025 Inc. de Liquidación de Socieda.
Aguilar Jasso Claudia Verónica Vs. Vargas Juárez Isaías. Ord. Civil Oral Oral Familiar 1 Acdo. Núm. Exp. 2375/2025.
Alarcón Sotres Carlos Francisco y Galván Ampudia Valeria. Oral Familiar 2 Acdos. en Expedientillo. Núm. Exp. 1194/2023.
Balcázar López Alberto Jorge Vs. Sosa López Sonia Patricia. Oral Familiar 1 Acdo. en Expedientillo. Núm. Exp. 191/2024.
Bustos López Omar Zoe Vs. Calderón Casas Martha Yvette. Ord. Civil Oral Oral Familiar 1 Acdo. Núm. Exp. 1023/2025.
Castillo Patiño Ana Alejandra Vs. Robles Ramírez Luis Antonio. Oral Familiar 1 Acdo. Núm. Exp. 1707/2025.
Castro de Rosas Arturo Vs. Garrido Rojas Esther. Ord. Civil Oral Oral Familiar 1 Acdo. Núm. Exp. 1614/2026.
De la Rosa Sustaita Agustín Vs. Cobián López Adriana. Ord. Civil Oral Oral Familiar 2 Acdos. Núm. Exp. 287/2026.
Del Moral Melgar Adrián Enrique Vs. Leal Martínez Irais Carina. Ord. Civil Oral Oral Familiar 1 Acdo. Núm. Exp. 1425/2026.
Delgado Guerra Israel Vs. Téllez Carbajal Itzel Valeria. Ord. Civil Oral Oral Familiar 1 Acdo. Núm. Exp. 1094/2026.
Díaz Macedo David Vs. Adame Molina Lucía Elena. Oral Familiar 1 Acdo. en Incidente. Núm. Exp. 570/2025 Inc. de Compesación.
Domínguez Miralles María Luisa Cenobia. Juris. Voluntaria Familiar 1 Acdo. Núm. Exp. 2414/2025.
Fuentes Gerónimo María Alejandra y Portillo Álvarez Maximino. Ord. Civil Oral Oral Familiar 1 Acdo. Núm. Exp. 1032/2025.
Fuentes Mendoza Marcela Vs. Rodríguez Díaz Alejandro. Ord. Civil Oral Oral Familiar 1 Acdo. Núm. Exp. 2309/2025.
García Jiménez Leticia Vs. Salazar Villafaña Leobardo. Ord. Civil Oral Oral Familiar 1 Acdo. Núm. Exp. 775/2026.
García Ruíz Justo Christofer Vs. Hernández Hernández Miriam. Ord. Civil Oral Oral Familiar 1 Acdo. en Incidente. Núm. Exp. 1359/2025 Inc. de Mod de Convenio.
Gómez Gálvez Bernarda Micaela. Juris. Voluntaria Familiar 1 Acdo. Núm. Exp. 958/2026.
Gómez González Laura Georgina y García Aguilar Gerardo. Oral Familiar 1 Acdo. Núm. Exp. 945/2017.
Hernández Cruz David Vs. González Viñas Gisela Ivette. Ord. Civil Oral Oral Familiar 1 Acdo. Núm. Exp. 1620/2026.
Hernández García Esmeralda Abigail Vs. López Torres Jesús. Ord. Civil Oral Oral Familiar 1 Acdo. Núm. Exp. 1275/2025.
Jasso Álvarez Jaime Vs. Romero Valdés Érika. Ord. Civil Oral Oral Familiar 1 Acdo. Núm. Exp. 1272/2025.
Jiménez Gutiérrez Armando Vs. Mireles Martínez Teresa. Ord. Civil Oral Oral Familiar 1 Acdo. Núm. Exp. 649/2026.
Juárez Hernández Yara María Vs. Perea Téllez Agustín. Ord. Civil Oral Oral Familiar 1 Acdo. Núm. Exp. 1230/2025.
Krongold Herrera Yardena y Camargo Díaz Jorge Noé. Ord. Civil Oral Oral Familiar 1 Acdo. Núm. Exp. 2480/2025.
Larrondo Schoelly Gabriela Vs. Flores Sánchez Carlos. Especial Familiar 1 Acdo. Núm. Exp. 1775/2025.
López Zermeño Ángel Vs. Valdez Navarrete Alondra. Oral Familiar 1 Acdo. Núm. Exp. 1452/2024.
Luna Alamilla Nathalie Vs. Méndez Dettmer Gerardo Alfonso. Ord. Civil Oral Oral Familiar 1 Acdo. Núm. Exp. 1100/2026.
Magallón Cedeño Mariana de Jesús Vs. Muñoz Ramírez Luis Alberto. Ord. Civil Oral Oral Familiar 1 Acdo. Núm. Exp. 197/2026.
Magaña Meneses Samuel Vs. Rosas Gutiérrez María de Los Ángeles. Ord. Civil Oral Oral Familiar 1 Acdo. Núm. Exp. 1578/2026.
Martínez Cárdenas Laura Berenice y Cortés Ruíz Iván. Ord. Civil Oral Oral Familiar 1 Acdo. Núm. Exp. 481/2026.
Martínez Colín Adriana. Ord. Civil Oral Oral Familiar 1 Acdo. Núm. Exp. 1033/2026.
Martínez Salazar Nora Margarita y Márquez Sánchez Luis. Ord. Civil Oral Oral Familiar 1 Acdo. Núm. Exp. 963/2025.
Melo Montaño Vivian Andrea Vs. Hernández Tapia Jonathan Noel. Ord. Civil Oral Oral Familiar 1 Acdo. en Incidente. Núm. Exp. 663/2024 Incidente.
Méndez Rodríguez Edgar Omar Vs. González González María Dennis. Ord. Civil Oral Oral Familiar 1 Acdo. Núm. Exp. 122/2026.
Mercado Medina Jorge Vs. Serrano García Mónica. Oral Familiar 1 Acdo. Núm. Exp. 1639/2024.
Neria Martínez Elvira Vs. Espinosa Ramírez Héctor. Ord. Civil Oral Oral Familiar 1 Acdo. Núm. Exp. 634/2026.
Ortiz Zandate Jazmín Sabina Vs. Juárez Luna Hugo. Ord. Civil Oral Oral Familiar 1 Acdo. Núm. Exp. 1617/2026.
Peralta Robles Miguel Ángel Vs. García Milo Alicia. Ord. Civil Oral Oral Familiar 1 Acdo. Núm. Exp. 1012/2026.
Prospero Leyva Iván y Onofre Martínez Patricia. Ord. Civil Oral Oral Familiar 1 Acdo. Núm. Exp. 1719/2026.

SOLO CONSULTA
SOLO CONSULTA
SOLO CONSULTA

Pérez Ruíz Gabriela Minerva Vs. Pérez Rosas Salvador. Oral Familiar Órdenes de Protección Oral Familiar 2 Acdos. Núm. Exp. 1164/2025 Tomo Ii.
Rafael Martínez María Cecilia. Juris. Voluntaria Familiar 1 Acdo. Núm. Exp. 681/2024.
Ramírez Alonso Claudia Nataly Vs. Cortés Arreola Luis Roberto. Juic. Oral de Filia. Oral Familiar 2 Acdos. Núm. Exp. 699/2024.
Ramírez Mancilla Regina Vs. Ornelas Contreras Hugo Eduardo. Ord. Civil Oral Oral Familiar 1 Acdo. Núm. Exp. 1584/2026.
Reyes Ruano Beatriz Vs. Fuentes Ortega Alejandro. Ord. Civil Oral Oral Familiar 1 Acdo. Núm. Exp. 1293/2026.
Rodríguez Merino Itzel Yadira Vs. Tenango Manzanares Juan Luis. Oral Familiar 1 Acdo. Núm. Exp. 1813/2024.
Rodríguez Susano Diana Vs. Susano Parra Margarita y Rodríguez Portillo José Eliodoro en Representación del Menor de Inicials E. R. S. Oral Familiar 2 Acdos. Núm. Exp. 1773/2025.
Rouff Rivas María Alejandra y Schroeder Sánchez Alejandro. Ord. Civil Oral Oral Familiar 1 Acdo. en Expedientillo. Núm. Exp. 1494/2025.
Silva Salas María Concepción. Juris. Voluntaria Familiar 1 Acdo. Núm. Exp. 1188/2026.
Sin Registro Encontrado en la Base. Ord. Civil Oral Oral Familiar 1 Acdo. Núm. Exp. 13764/2025.
Sin Registro Encontrado en la Base. Ord. Civil Oral Oral Familiar 1 Acdo. Núm. Exp. 24892/2026.
Sin Registro Encontrado en la Base. Ord. Civil Oral Oral Familiar 1 Acdo. Núm. Exp. 3102/2026.
Tapia Linares Sofía Eloísa. Juris. Voluntaria Familiar 1 Acdo. Núm. Exp. 1224/2026.
Torres García Gabriela Lizeth. Juris. Voluntaria Familiar 1 Acdo. Núm. Exp. 1509/2026.
Velázquez Casas Marisol Vs. Nava Fernández Eynar Ernesto. Ord. Civil Oral Oral Familiar 1 Acdo. Núm. Exp. 979/2026.
Vera Guerrero Juan Ramón Vs. Buitrón Correa Ana Laura. Ord. Civil Oral Oral Familiar 1 Acdo. Núm. Exp. 1704/2026.
Vigil Bonilla Yadira Vs. Poblano García Sebastián Alexis. Ord. Civil Oral Oral Familiar 1 Acdo. Núm. Exp. 1191/2026.
Villalón García Lizeth Vs. García Olascoaga Alberto. Ord. Civil Oral Oral Familiar 1 Acdo. Núm. Exp. 2066/2025.
Villavicencio González Paloma Esther Vs. Director General del Registro Civil de la Ciudad de México. Ord. Civil Oral Oral Familiar 1 Acdo. Núm. Exp. 1257/2026.
Zavala Lara José Antonio Vs. Santeliz González Nadia. Ord. Civil Oral Oral Familiar 1 Acdo. Núm. Exp. 712/2026.
NO PUBLICADOS
Camacho Gómez José Antonio Vs. Pulido Martínez Liliana. Ord. Civil Oral Oral Familiar 2 Acdos. Núm. Exp. 471/2024.
Flores García Claudia Alejandra Vs. Gaytán Villareal Israel. Ord. Civil Oral Oral Familiar 1 Acdo. en Expedientillo. Núm. Exp. 912/2021.
AUDIENCIAS NO PUBLICADAS
Gómez Gálvez Bernarda Micaela. Juris. Voluntaria Familiar. 1 Audiencia. Núm. Exp. 958/2026.
Hernández Banda Oswaldo Vs. Segura Estrella América Guadalupe. Ord. Civil Oral Oral Familiar. 1 Aud. en Incidente. Núm. Exp. 1368/2025 Inc. de Guarda y Custodia.
NO PUBLICADOS
Camacho Gómez José Antonio Vs. Pulido Martínez Liliana. Ord. Civil Oral Oral Familiar 1 Núm. Exp. 471/2024
Gómez Gálvez Bernarda Micaela. Juris. Voluntaria Familiar 1 Núm. Exp. 958/2026
Nava Hernández María Teresa Vs. Director General del Registro Civil de la Ciudad de México. Ord. Civil Oral Oral Familiar 1 Núm. Exp. 61/2026
SENTENCIA DEFINITIVA DEL 02 DE SEPTIEMBRE DEL 2026
Kleinfeld Ávila Tania Angelina y Kleinfeld Ávila Tania Angelina. Ord. Civil Oral Oral Familiar 1 Núm. Exp. 1476/2025

EL SECRETARIO JUDICIAL
LIC. LUCIO CAÍN GARCÍA

TERCERO DE PROCESO ORAL EN MATERIA FAMILIAR

SECRETARÍA "A"
ACUERDOS DEL 2 DE SEPTIEMBRE DEL 2026

Acosta Durán Sonia Vs. Garrido Salinas Carlos Sony. Especial Familiar 1 Acdo. en Expedientillo. Núm. Exp. 2227/2025.
Aguilar Barbosa Sara Vs. Hernández Fernández Alberto. Especial Familiar 1 Acdo. Núm. Exp. 1527/2024.
Aparicio Hernández Martín Alejandro Vs. Ramos Valderrama Cristian Michel. Especial Familiar 1 Acdo. Núm. Exp. 1144/2025.
Barrera Barrios Pamela Denise Vs. Rivera Rodríguez Ernesto Javier. Ord. Civil Familiar 1 Acdo. Núm. Exp. 1544/2026.
Bravo Lozano Mario Julián Vs. Aguilar Carballo María Raquel. Especial Familiar 1 Acdo. Núm. Exp. 1044/2026.
Centro Nacional Modelo de Atención Investigación y Capacitación Casa Cuna Tlalpan del Sistema Nacional para el Desarrollo Integral de la Familia Vs. Zavala Martínez Esmeralda. Juic. Oral Especial de Pérd. de la Patria Potest. Oral Familiar 1 Acdo. Núm. Exp. 457/2026.
De la Fuente del Valle Alejandro Vs. Estrada López Gloria. Especial Familiar 1 Acdo. Núm. Exp. 1701/2026.
Galicia Rodríguez César Alejandro Vs. Bernal Andrade Verónica Giovanna. Especial Familiar 1 Acdo. Núm. Exp. 1544/2024.
González Díaz Inés Guadalupe. Juris. Voluntaria Familiar 1 Acdo. Núm. Exp. 1721/2026.
Goñi Hernández Brenda Elizabeth Vs. Bolaños Reyes Juan David. Especial Familiar 2 Acdos. Núm. Exp. 1307/2024.
Hernández Gutiérrez Pragedis. Oral Familiar 1 Acdo. Núm. Exp. 314/2019.
Hogar y Futuro a C Vs. Callejas Balderas María Fernanda y García Gutiérrez Mario de Jesús y García Cordero Juan Mario y Gutiérrez Torres Ana Bertha y Callejas Balderas Yazmín. Juic. Especial de Pérd. de la Patria Potest. Familiar 2 Acdos. en Expedientillo. Núm. Exp. 357/2025.
Jiménez Mafara José Luis Vs. Jaime Velasco Iliana Arely. Especial Familiar 1 Acdo. Núm. Exp. 1707/2026.
Machorro Limón Patricia Vs. Machorro Limón Patricia. Especial Familiar 1 Acdo. Núm. Exp. 1734/2026.
Márquez Soriano Hilario Vs. Maldonado Gossio Pamela Eunice. Especial Familiar 2 Acdos. Núm. Exp. 281/2026.
Méndez Ma Concepción. Juris. Voluntaria Familiar 1 Acdo. Núm. Exp. 1667/2026.
Monroy Hernández Andrea Teresa Vs. Cruz Orozco Héctor Armando. Especial Familiar 1 Acdo. Núm. Exp. 1304/2024.
Nieves Díaz Rosalinda Virginia Vs. Zamudio Cortés Eduardo. Especial Familiar 2 Acdos. Núm. Exp. 891/2025.
Pozos Guerrero Gabriela. Juris. Voluntaria Familiar 1 Acdo. Núm. Exp. 937/2025.
Quiroz Blanco Lorenza Obdulia. Juris. Voluntaria Familiar 1 Acdo. Núm. Exp. 370/2026.
Ramírez Hernández Eva Vs. Aguilar Bautista Mario. Juris. Voluntaria Familiar 1 Acdo. Núm. Exp. 2070/2025.
Rentería San Pedro Ivonne Vs. Ramírez Vázquez Iván. Ord. Civil Familiar 1 Acdo. Núm. Exp. 1071/2026.
Saldaña Soto Mónica. Juris. Voluntaria Familiar 1 Acdo. Núm. Exp. 2051/2025.
Solís Arenas Anabel Nayely Vs. Gómez García Duann Alfredo. Especial Familiar 1 Acdo. Núm. Exp. 2381/2025.
Torres Téllez Jonathan Daniel Vs. Morquecho Álvarez Alexa Idalia. Ord. Civil Familiar 2 Acdos. Núm. Exp. 437/2026.
Torres Zayago María Teresa. Oral Familiar 1 Acdo. Núm. Exp. 637/2021.
Veloz González Betzabeth Vs. Pasquel Fernández Rodrigo. Especial Familiar 1 Acdo. Núm. Exp. 1704/2026.
AUDIENCIAS
Juárez Sánchez Zaira Socorro Vs. Montoya Bringas Zozimo Alejandro. Acta Minima Especial Familiar. 1 Audiencia. Núm. Exp. 870/2025.
Torres Reyes Claudia Yudith Vs. Muñoz Gallegos Alejandro y Gallegos López Guillermina del Carmen. Acta Minima Juic. Oral de Filia. Oral Familiar. 1 Audiencia. Núm. Exp. 1601/2024.
Villagrán Vargas Edgar Vs. Torres Arenas Ariadna Junuet. Acta Minima Oral Familiar. 1 Audiencia. Núm. Exp. 1534/2024.
SENTENCIA DEFINITIVA DEL 02 DE SEPTIEMBRE DEL 2026
Hernández Rosas Lariza Vs. González Lima Ismael. Especial Familiar Sent. 1 Núm. Exp. 1847/2024

LA SECRETARIA JUDICIAL
LIC. CINDY AMAIRANI ESCOBAR ZEPEDA

SECRETARÍA "B"
ACUERDOS DEL 2 DE SEPTIEMBRE DEL 2026

Flores Tlaxcalteca Benito Vs. Salinas Revollo Mónica Ariana. Especial Familiar 1 Acdo. Núm. Exp. 2088/2025.

SOLO CONSULTA
SOLO CONSULTA
SOLO CONSULTA

Rodríguez Vélez Adolfo. Juris. Voluntaria Familiar 1 Acdo. Núm. Exp. 462/2026.

SENTENCIA DEFINITIVA DEL 02 DE SEPTIEMBRE DEL 2026

Ramírez Ferrusca Ana Lilia. Juris. Voluntaria Familiar 1 Núm. Exp. 1692/2024

Vázquez Hernández José Francisco Vs. Alva Campos Sandra. Especial Familiar Sent. Def. 1 Núm. Exp. 1350/2025

LA SECRETARIA JUDICIAL
LIC. RUTH PANNYLANNE SILVA DEVEAUX

SECRETARÍA "C"
ACUERDOS DEL 2 DE SEPTIEMBRE DEL 2026

Anaya García Jimena Vs. Alarcón Alarcón Roberto Manuel. Oral Familiar 1 Acdo. Núm. Exp. 430/2023.

Arce Peláez María Camila y Acevedo Aguilar Juan Pablo. Especial Familiar Glosa Expedientillo. 1 Acdo. Núm. Exp. 1049/2022.

Arce Peláez María Camila y Acevedo Aguilar Juan Pablo. Especial Familiar 1 Acdo. en Otros. Núm. Exp. 1049/2022 Vía de Apremio.

Arias Arriaga Víctor Hugo Vs. López Torres María del Carmen. Especial Familiar 1 Acdo. Núm. Exp. 1683/2026.

Arroyo González René Vs. Arroyo Estrada Cecilia Alejandra y Arroyo Estrada Manuel Hernán y Arroyo Estrada René David. Oral Familiar 3 Acdos. Núm. Exp. 2129/2025.

Ávila Flores Jacqueline Vs. Martínez Romero Baltazar. Especial Familiar 1 Acdo. Núm. Exp. 503/2026.

Borja Quintero Ana Elena Vs. Olguín Leyton Valeska Constanza. Especial Familiar 1 Acdo. Núm. Exp. 290/2025.

Cabrera Juárez Lorena y Samario Payan Felipe Itzeder. Especial Familiar 1 Acdo. Núm. Exp. 1713/2026.

Cárdenas Vejar Emilio Javier Vs. Vázquez Ariza Olga. Especial Familiar 1 Acdo. en Amparo. Núm. Exp. 1583/2024 Amparo Directo Promov. por Olga Vázquez Ariza.

Casab Mondragón Rodolfo Tobías Vs. Crespo Martínez María del Pilar. Especial Familiar 1 Acdo. Núm. Exp. 1716/2026.

Cañas Medina Sandra Elizabet y Hernández Maya Roberto Alfonso. Especial Familiar 1 Acdo. Núm. Exp. 1133/2026.

Centro Nacional Modelo de Atención Investigación y Capacitación Casa Cuna Coyoacan del Sistema Nacional para el Desarrollo Integral de la Familia Vs. López Guzmán Abraham y Ruíz Vázquez Cecilia. Oral Familiar 1 Acdo. Núm. Exp. 953/2023.

Chavarría Caro Elizabeth Guadalupe Vs. García Aguilar Kevin. Juic. Oral de Filia. Oral Familiar 2 Acdos. Núm. Exp. 209/2024.

Chávez García Juana María del Carmen Vs. C Director General del Registro Civil de la Ciudad de México. Ord. Civil Familiar 1 Acdo. Núm. Exp. 1273/2026.

Chávez Mora Mauricio Vs. Terán Salinas Azucena. Especial Familiar 1 Acdo. Núm. Exp. 259/2025.

Colmenero Mejía Braulio Samuel Vs. C Director General del Registro Civil de la Ciudad de México. Oral Familiar 1 Acdo. en Expedientillo. Núm. Exp. 696/2025.

Cook Caballero Antonio Vs. Urquiza López Dalía Eugenia. Especial Familiar 1 Acdo. Núm. Exp. 1576/2026.

Cortina Escamilla Luis Arturo Vs. Suárez Ochoa Fernanda. Especial Familiar 1 Acdo. en Incidente. Núm. Exp. 643/2026 Inc. de Recusación.

Cortina Escamilla Luis Arturo Vs. Suárez Ochoa Fernanda. Especial Familiar 2 Acdos. Núm. Exp. 643/2026 Tomo Ii.

De Ovando González Sofía Vs. Ochoa Tommasi Guillermo Antonio. Especial Familiar 2 Acdos. Núm. Exp. 979/2026.

De la Cruz Castro Maribel Vs. Loeza Franco Luis Antonio. Especial Familiar Cómputo. 2 Acdos. Núm. Exp. 483/2026.

Díaz Martínez Miguel Ángel Vs. Carreón Sandoval Yuridia. Especial Familiar 1 Acdo. Núm. Exp. 1379/2024.

Díaz Ramírez Patricia Marisela. Juris. Voluntaria Familiar 1 Acdo. Núm. Exp. 2190/2025.

Fernández Escalante Ivana Yedani Vs. Ruíz Marmolejo Alejandro. Especial Familiar 1 Acdo. Núm. Exp. 13/2025.

Ferrer López Clara María Vs. Rivas Trujillo Salvador. Especial Familiar 2 Acdos. Núm. Exp. 2029/2025.

Fuentes Villar Brisna de Temis y Peña Cabrera Jonathan. Especial Familiar 1 Acdo. Núm. Exp. 1686/2026.

García Mayoral Laura Elvira Vs. Cabrera Hernández Atenojenes. Especial Familiar 1 Acdo. Núm. Exp. 229/2026.

García Rivas Israel Asael Vs. Hernández Báez Ana Luz. Especial Familiar 1 Acdo. Núm. Exp. 1029/2026.

García Villalobos Verónica Vs. Fragoso Arista Julio Adán. Oral Familiar 1 Acdo. Núm. Exp. 913/2024.

Gómez Plata Meixueiro Juan Antonio Vs. Mendoza Álvarez Beatriz. Especial Familiar 1 Acdo. Núm. Exp. 1689/2026.

Guerra Gutiérrez Sergio. Juris. Voluntaria Familiar 1 Acdo. Núm. Exp. 2206/2025.

Hernández Acevedo Nayelli Sujey y Ramos Cruz Carlos Daniel. Especial Familiar 1 Acdo. Núm. Exp. 1719/2026.

Hernández Hernández Marcela. Juris. Voluntaria Familiar 1 Acdo. Núm. Exp. 1690/2026.

Martínez May Aurora Elizabeth Vs. Guerra Valdivia Rodrigo. Especial Familiar 1 Acdo. Núm. Exp. 1793/2024.

Mayorga González Patricia Vs. Coria Vázquez Alfredo. Especial Familiar 5 Acdos. Núm. Exp. 1199/2025.

Miranda Vera Antonio Vs. Vera Sánchez Ana Patricia. Especial Familiar 1 Acdo. Núm. Exp. 1676/2026.

Ramírez Cancino Ricardo Vs. Cisneros Osorio Yatziry Alejandra. Especial Familiar 2 Acdos. Núm. Exp. 1419/2026.

Ramírez Ramírez María del Carmen. Juris. Voluntaria Familiar Glosa Expedientillo. 1 Acdo. Núm. Exp. 153/2026.

Reséndiz Padrón Angélica Vs. Hernández Mijangos Ubaldo. Especial Familiar 1 Acdo. Núm. Exp. 1546/2026.

Rivera Ortiz Hugo Enrique Vs. Pérez Sánchez María Virginia. Especial Familiar 1 Acdo. Núm. Exp. 1699/2026.

Rivera Sánchez Christian Jonathan y Angie Yusdivia González Mata. Oral Familiar Glosa Expedientillo. 1 Acdo. Núm. Exp. 83/2020.

Soto Arias Dulce Vianey y Segura Montes Rubén Abraham. Especial Familiar 1 Acdo. Núm. Exp. 1709/2026.

Tamariz Gómez Maricela Vs. Juárez Beltrán Juan Enrique. Especial Familiar 2 Acdos. en Amparo. Núm. Exp. 1473/2025 Amparo 1148/2026-Ii.

Toledo Hernández Tania Yadira Vs. Ojeda Barrios Pedro. Ord. Civil Familiar 1 Acdo. Núm. Exp. 1536/2026.

Trujeque Cornejo Arturo Vs. Salinas Lara María Luisa. Especial Familiar 1 Acdo. Núm. Exp. 2133/2025.

Zamudio Contreras Claudia Isabel Vs. Jaime Hernández Jorge Alberto. Especial Familiar 2 Acdos. Núm. Exp. 1430/2025.

Zamudio Contreras Claudia Isabel Vs. Jaime Hernández Jorge Alberto. Especial Familiar 1 Acdo. en Incidente. Núm. Exp. 1430/2025 Inc. de Cancel. de Pensión Alimenticia.

Zepeda Trejo José Apolonio Vs. Ávila Peláez Melvi Gabriela. Especial Familiar 1 Acdo. Núm. Exp. 1230/2026.

AUDIENCIA

Núñez Martínez Francisco Andrés. Juris. Voluntaria Familiar. 1 Audiencia. Núm. Exp. 2249/2025.

SENTENCIA DEFINITIVA DEL 02 DE SEPTIEMBRE DEL 2026

Núñez Martínez Francisco Andrés. Juris. Voluntaria Familiar 1 Núm. Exp. 2249/2025

LA SECRETARIA JUDICIAL
LIC. LILIANA SERRANO BARRIOS

CUARTO DE PROCESO ORAL EN MATERIA FAMILIAR

SECRETARÍA "A"
ACUERDOS DEL 2 DE SEPTIEMBRE DEL 2026

Bermúdez García Elvia Leticia Vs. Ortiz Martínez José. Especial Familiar 2 Acdos. Núm. Exp. 554/2025.

Del Real Guzmán Elizabeth Vs. Alburo Hernández William. Especial Familiar Girar Of. 1 Acdo. Núm. Exp. 197/2026.

Díaz Sánchez Elida Rocío Vs. Carmona Ruíz Christian. Juris. Voluntaria Familiar 1 Acdo. Núm. Exp. 354/2025.

Flores Félix Edgar Alfonso Vs. Ramírez Luevanos Olimpia Alejandra. Especial Familiar Constancia de Inexistencia. 1 Acdo. en Incidente. Núm. Exp. 1840/2025 Inc. de Disol. de la Sociedad Conyugal en Ejecc. de Sentencia.

Gamez Nájera Rocío Vs. Martínez Aguirre Francisco Javier. Especial Familiar Se Cit Sent. 1 Acdo. Núm. Exp. 1034/2025.

Hernández Andrade Angélica. Juris. Voluntaria Familiar 1 Acdo. Núm. Exp. 817/2026.

Horball Cartas Noé Erick Vs. Varela Vargas María Sirley. Especial Familiar P. 1 Acdo. en Incidente. Núm. Exp. 447/2025 Inc. de Consecuencias Inherentes Al Div. (Compensación).

Jiménez González Óscar Vs. Romero Aguirre Lizeth. Oral Familiar 1 Acdo. Núm. Exp. 1367/2026.

SOLO CONSULTA
SOLO CONSULTA
SOLO CONSULTA

López Contreras María Fernanda Vs. Muñoz Barrera Emiliano. Oral Familiar Desahoga Mp. 1 Acdo. Núm. Exp. 1524/2026.
Manrique Juárez Itzzel Amairani Vs. Tecuanhuey González Ángel Eduardo. Especial Familiar 1 Acdo. Núm. Exp. 1831/2024.
Pérez Villegas Maura Vs. Soriano Evangelista Fernando. Especial Familiar Cómputo. 2 Acdos. Núm. Exp. 744/2026.
Quintos miranda maribel vs. Del valle herrejón óscar radames. Especial familiar 2 acdos. En incidente. Núm. Exp. 214/2025 inc. De compensacion.
Reyes Jiménez Francisco Daniel Vs. Díaz Rizo Rebeca Andrea. Especial Familiar 1 Acdo. Núm. Exp. 187/2026.
Sánchez Arzaba Karla Alejandra Vs. Castillo González Rafael. Especial Familiar Cómputo. 2 Acdos. Núm. Exp. 31/2026.
Urbano Organista Sandra Vs. Trejo Casarrubias Ramiro Saúl. Especial Familiar 1 Acdo. Núm. Exp. 77/2026.
Zacatelco Valdez Angélica Magdalena Vs. Mejía Sánchez Apolo. Oral Familiar Dada Medidas. 2 Acdos. Núm. Exp. 1571/2026.
NO PUBLICADOS
Ramírez García Dulce Wendy. Juris. Voluntaria Familiar 1 Acdo. Núm. Exp. 481/2022.
Tenorio López Lorenzo Vs. Godínez Meixueiro Adriana. Especial Familiar Se Cit Sent. 1 Acdo. Núm. Exp. 567/2026.
AUDIENCIA
García Guadalupe. Aud. de Juic. no Publ. no Publ. del Día de su Fecha Juris. Voluntaria Familiar. 1 Audiencia. Núm. Exp. 1497/2026.

SENTENCIAS DEFINITIVAS DEL 02 DE SEPTIEMBRE DEL 2026

Castañón Ojeda Víctor Hugo Vs. Cuevas López Laura. Especial Familiar Sent. Def. 1 Núm. Exp. 1824/2025
Márquez García Hilda Vs. Santos Ruíz Héctor. Especial Familiar Sent. Def. 1 Núm. Exp. 184/2026
Miranda Maldonado Edith Vs. Montoya Vela Rubén. Especial Familiar Sent. Def. 1 Núm. Exp. 1601/2025
Monroy Cazares María Esther Vs. Padilla Galicia Juan Enrique. Oral Familiar Sent. Def. 1 Núm. Exp. 1510/2026

LA SECRETARIA JUDICIAL
LIC. REYNA EMILIA CRESPO AGUILAR

SECRETARÍA "B"
ACUERDOS DEL 2 DE SEPTIEMBRE DEL 2026

Barrales de la Torre Marco Antonio Vs. Rodríguez Rodríguez Gabriela Eugenia. Especial Familiar Ced S/Dilig. 1 Acdo. Núm. Exp. 1705/2025.
Baños Vázquez Alicia Rosalía. Juris. Voluntaria Familiar Dada. 1 Acdo. Núm. Exp. 1748/2026.
Buendía Martínez Javier Clemente Vs. González Ángel Gloria Leticia. Oral Familiar Inf. Imss Domic. 1 Acdo. Núm. Exp. 1405/2026.
Carmona Ascención Jorge Alberto Vs. Méndez León María del Carmen. Especial Familiar Aut Cop Cer. Turnese. 1 Acdo. Núm. Exp. 1848/2024.
Castro Vergara Gabriela Vs. González Magdaleno Efraín. Especial Familiar Ced Sin Dilig. 1 Acdo. Núm. Exp. 162/2026.
Cervantes Remigio Emma. Juris. Voluntaria Familiar P. 1 Acdo. Núm. Exp. 1780/2026.
Cisneros Baranda Arlae Gabriela. Juris. Voluntaria Familiar 1 Acdo. Núm. Exp. 1312/2025.
Correa Pedraza José Manuel Vs. Uriostegui Fernández Grisela. Especial Familiar Cont. Dem. Con Vista. 1 Acdo. Núm. Exp. 1905/2025.
Dávalos Alva Miguel Ángel Vs. Sabaleta Cuevas Berenice. Especial Familiar P. 1 Acdo. Núm. Exp. 1778/2026.
García Espinoza Ricarda Vs. Morales Torres Daniel Iván. Especial Familiar T. 1 Acdo. Núm. Exp. 752/2024.
García Flores Adolfo Vs. Romero García Alma Berenice. Especial Familiar Cont. Dem. 1 Acdo. Núm. Exp. 1280/2025.
González Hernández Josué Vs. Pino Antonella. Especial Familiar Adm. 1 Acdo. Núm. Exp. 1745/2026.
Herrera Navarrete Maleni Vs. Posada Ortiz Geovani Raymundo. Oral Familiar Ced Sin Dilig. 1 Acdo. Núm. Exp. 1408/2026.
Herrera Paredes Martha Patricia. Oral Familiar 1 Acdo. Núm. Exp. 1592/2026.
Marín Castillo Stephany Vs. Guadarrama Acosta Víctor Manuel. Especial Familiar Ced Sin Dilig. 1 Acdo. Núm. Exp. 2292/2025.
Martínez González Yolanda Vs. Hernández Martínez Jaime. Oral Familiar Ced S/Dilig. 1 Acdo. Núm. Exp. 1195/2026.
Martínez Orenday Lizbeth Monserrat Vs. Arellanes Zárate Oskar Giovanni. Especial Familiar Ugj5 Penal Remite Cc. 1 Acdo. Núm. Exp. 1818/2025.
Molina Mora Isadora y Pacheco Ramírez Rosario Vs. González González Roberto y Moreno Delgado Miguel. Oral Familiar D. 1 Acdo. Núm. Exp. 1785/2026.
Morales Linares Belén Vs. Guarneros Cruz Jesús. Especial Familiar Manif. 1 Acdo. en Incidente. Núm. Exp. 1208/2025 Inc. de Liquidación de Sociedad Conyugal.
Nambos Martínez Beatriz Vs. Martínez Morales David. Juris. Voluntaria Familiar D. 1 Acdo. Núm. Exp. 1782/2026.
Ortiz Barbosa Sara Vs. Benítez Ortega Arturo. Especial Familiar 1 Acdo. Núm. Exp. 780/2025.
Poot Medina Mario Felipe Vs. Lozano Sánchez Irma Virginia. Especial Familiar 1 Acdo. Núm. Exp. 1220/2024.
Pulido Gómez Emmanuel Vs. Valdez Cruz Ivonne Adriana. Oral Familiar T. 1 Acdo. Núm. Exp. 1815/2024.
Rivera Labra Marcelino Vs. Sánchez Herrera Ana María. Especial Familiar D. 1 Acdo. Núm. Exp. 1705/2026.
Robles Hernández Aldo Vs. Director General del Registro Civil de la Ciudad de México y Hernández Roa Silvia. Especial Familiar 1 Acdo. Núm. Exp. 225/2026.
Rocha Castañeda Omri Edrei Vs. Gómez Ramírez Sara Janeth. Especial Familiar P. 1 Acdo. Núm. Exp. 1775/2026.
Rodríguez Mota Diana Geraldin Vs. Aguero Suárez Héctor Jesús. Oral Familiar Ced S/Dilig. 1 Acdo. Núm. Exp. 1172/2026.
Romero Jiménez Carlos Enrique Vs. Pelayo León Haydi Paulina. Oral Familiar Admite. 1 Acdo. Núm. Exp. 1678/2026.
Rosas Aldana Guillermo Vs. Martínez Hernández Arianna Josefina. Especial Familiar Cont Rat. 1 Acdo. Núm. Exp. 665/2026.
Rosas Altamirano Roseli Vs. Ramírez Monroy Guillermo. Oral Familiar Desecha. 1 Acdo. Núm. Exp. 1625/2026.
Torres Suárez Nicolás Vs. Calderón Morantes Jerson Armando. Especial Familiar Inf Sre. 1 Acdo. Núm. Exp. 565/2025.
Villalobos Gallardo Eduardo Gerónimo. Oral Familiar Turnese Of. T. S. 1 Acdo. Núm. Exp. 1345/2026.
AUDIENCIA
Mercado Ocampo Núñez Enrique Vs. Almeida Minjares María del Carmen. Aud. y Sent. Def. Especial Familiar. 1 Audiencia. Núm. Exp. 2412/2025.

SENTENCIA DEFINITIVA DEL 02 DE SEPTIEMBRE DEL 2026

Almeida Zavala Magda Lizeth Vs. Vargas Herrera Aníbal. Oral Familiar Sent. Def. 1 Núm. Exp. 1598/2026

LA SECRETARIA JUDICIAL POR MINISTERIO DE LEY
LIC. ELIZABETH CHOREÑO GUTIÉRREZ

SECRETARÍA "C"
ACUERDOS DEL 2 DE SEPTIEMBRE DEL 2026

Almazán Mejía Susana Vs. Romero Garduño Luis Sergio. Oral Familiar 1 Acdo. Núm. Exp. 1599/2026.
Barrenechea Gutiérrez Francisco Manuel Vs. Sevillano Cordera Gloria. Especial Familiar 1 Acdo. Núm. Exp. 1190/2025.
Basurto Marín Katia Johanna Vs. Plata Buendía Marco Antonio. Especial Familiar 1022 Sent. 1 Acdo. Núm. Exp. 1679/2025.
Campos Acevedo Dulce Concepción Vs. Arango Gómez Salvador. Especial Familiar Acta Minima. 1 Acdo. Núm. Exp. 1713/2026 Expediente.
Chang Euan Abigail Vs. Rodríguez Fragoso José Antonio. Ord. Civil Oral Oral Familiar 1022. 1 Acdo. Núm. Exp. 1716/2026.
Cruz Alonzo Carlos Alberto Vs. González Padilla Rocío. Ord. Civil Familiar 1 Acdo. Núm. Exp. 7009/2026 Expediente.
Cruz Trejo Mónica Vs. Vargas Ortega José Luis. Oral Familiar Desahoga Admite. 1 Acdo. Núm. Exp. 1626/2026.
Díaz Flores Alexa Jazmín Vs. Checa Alemán David Arturo. Oral Familiar Ced Sin Prac. 1 Acdo. Núm. Exp. 1360/2026.
Esquivel Torres Abraham por su Propio Derecho y en Representación de Sus Hijos de Iniciales R. E. B. y L. E. B. Vs. Bolaños Ruíz Verónica Nalleli. Oral Familiar 1 Acdo. Núm. Exp. 1643/2025.
Flores Rodas Jéssica Vs. Guerrero García Carlos Alfredo. Especial Familiar Ced Sin Prac. 1 Acdo. Núm. Exp. 49/2025.
Fuentes Palacios Germán Vs. Fuentes Aguillon Ana María. Oral Familiar Ced Sin Prac Se Vuelve a Turnar. 1 Acdo. Núm. Exp. 1259/2026.
Fuentes Zentella Eliet Vs. Galván Galicia Cristian Fernando. Oral Familiar Ced Sin Dilig. 1 Acdo. Núm. Exp. 1049/2026.

SOLO CONSULTA

Garduño Flores Érika Vs. Rodríguez Piña Juan Carlos. Especial Familiar Mp Des. 1 Acdo. Núm. Exp. 583/2026.
González Caro Samantha Valeria Vs. Neri Ortiz Franco Jair. Especial Familiar Acta Minima. 1 Acdo. Núm. Exp. 2369/2025.
Guzmán López Lourdes Alexandra Vs. Pacheco Mendoza Pablo Alejandro. Oral Familiar Dada Medidas. 1 Acdo. Núm. Exp. 1763/2026.
Hinojosa Estrada Juan Carlos Vs. Villa Cruz Leticia y Guerrero Muratalla Santiago Fernando. Ord. Civil Familiar Ced de Nueva Cuenta Acompañe. 1 Acdo. Núm. Exp. 1039/2025.
Jiménez Rivera Miguel Ángel y Rodríguez Miranda Nancy. Oral Familiar 1022. 1 Acdo. Núm. Exp. 1566/2026.
Leal Pacheco Óscar Alfonso Vs. Martínez Tovar Montserrat Berenice. Oral Familiar No Acredita 112 Iv. 1 Acdo. Núm. Exp. 1623/2026.
López Palomino José Martín Vs. Beltrán Hernández Patricia. Especial Familiar Exh. Din Dilig. 1 Acdo. Núm. Exp. 1183/2025.
Lorenzana Campos Rosendo Vs. Torres Velázquez Leticia. Especial Familiar Copias 331. 1 Acdo. Núm. Exp. 2030/2025.
Mandujano Trejo Alfredo Vs. Alanuza Hinojosa Petra. Oral Familiar Ced Sin Prac. 1 Acdo. Núm. Exp. 1133/2026.
Manuell Lee Gerardo Rafael Vs. Miramontes Herrera Mery Elvis. Especial Familiar Exh. Sin Dilig. 1 Acdo. Núm. Exp. 776/2026.
Martínez Velasco Martha Paulina Vs. Rivera Pérez Alejandro. Ord. Civil Familiar Ced Nueva Cuenta Acompaña. 1 Acdo. Núm. Exp. 1106/2025.
Mejía Eutimio Brenda Vs. Rodríguez Rosete César. Oral Familiar Computo. 2 Acdos. Núm. Exp. 1513/2026.
Nafarrate Miranda Mayra Vs. Sabás Flores Homero Frangos. Oral Familiar Ced Sin Prac. 1 Acdo. Núm. Exp. 1326/2026.
Ramírez Martínez Javier Vs. Colín Ramírez Dolores. Especial Familiar Copias 331. 1 Acdo. en Expedientillo. Núm. Exp. 989/2024.
Ramos Amézcua Fátima Vs. Gómez García Leopoldo Ernesto. Ord. Civil Familiar Ced Sin Prac. 1 Acdo. Núm. Exp. 163/2025.
Sánchez Reyes Jaime Vs. Martínez Domínguez Esther María. Especial Familiar 1 Acdo. Núm. Exp. 199/2026.
Sierra Flores María Naxhiely Vs. Ortiz Frías José Guadalupe. Oral Familiar Ced Sin Prac. 1 Acdo. Núm. Exp. 1029/2026.
Torres Cisneros Ana María Genoveva Vs. Mazu Quintero Marco Antonio. Especial Familiar 1 Acdo. Núm. Exp. 1143/2025.
Vargas González Mariana Vs. Pérez Guerrero Francisco Javier. Especial Familiar Rebeldia Pasa a Sent. 1 Acdo. Núm. Exp. 1406/2025.

SENTENCIAS DEFINITIVAS DEL 02 DE SEPTIEMBRE DEL 2026

Campos Acevedo Dulce Concepción Vs. Arango Gómez Salvador. Especial Familiar Sent. Def. 1 Núm. Exp. 1713/2026 Expediente
Mata Alpuche Luis Miguel Vs. Ortega Martínez María Guadalupe. Especial Familiar Sent. Def. 1 Núm. Exp. 789/2026
Ortiz Quintero Claudya Vs. Verde Tapia Óscar Ulises. Especial Familiar 1 Núm. Exp. 83/2026

LA SECRETARIA JUDICIAL POR MINISTERIO DE LEY
LIC. MARIBEL MARTÍNEZ CARRETO

QUINTO DE PROCESO ORAL EN MATERIA FAMILIAR

SECRETARÍA "A"
ACUERDOS DEL 2 DE SEPTIEMBRE DEL 2026

Allende Rojas Modesta. Ord. Civil Oral Oral Familiar Desechamiento. 1 Acdo. Núm. Exp. 1787/2026.
Carrillo Aparicio José Alberto Vs. Hernández Álvarez Norma Elena. Ord. Civil Oral Oral Familiar Turnese a Sentencia. 1 Acdo. Núm. Exp. 1404/2025.
García Bravo Juan Ramón Vs. Ramos Vértiz Norma. Oral Familiar Auto. 1 Acdo. Núm. Exp. 1421/2024.
Hernández Juárez José Ricardo. Juris. Voluntaria Oral Oral Familiar Oficio Archivo. 1 Acdo. Núm. Exp. 557/2017.
Martínez Espinosa Richard Vs. Cerón López Érika. Oral Familiar Oficio Registro Civil. 1 Acdo. Núm. Exp. 1484/2024.
Martínez Ortega María del Carmen Vs. Santamaría Malanco Miguel Ángel. Ord. Civil Oral Oral Familiar Nueva Cuenta y Exhorto. 1 Acdo. Núm. Exp. 587/2025.
Montesinos Hernández Diana Laura Vs. Monico Arteaga Jorge Ricardo. Ord. Civil Oral Oral Familiar Nueva Ced. y Acompañamiento y Habilitación. 1 Acdo. Núm. Exp. 2294/2025.
Monzon Solís Lucía Araceli Vs. Alarcón Camarena Hugo. Especial Familiar Oficio Ordenado en Autos. 1 Acdo. Núm. Exp. 1574/2026.
Navarro Galván Sandra Isabel Vs. Hernández González Sergio Mauricio. Especial Familiar Admisorio. 1 Acdo. Núm. Exp. 1497/2026.
Ortuño Barrera José Carlos Vs. Navarro López Alba Margarita. Especial Familiar Desahogo de Requerimiento Parcial. 1 Acdo. Núm. Exp. 1487/2026.
Padilla Salgado Juan Carlos Vs. Perishko Valentyna. Especial Familiar Autr. Sicor. 4 Acdos. Núm. Exp. 944/2026.
Pérez Arteaga Francisca Vs. Olvera García Miguel Ángel. Ord. Civil Oral Oral Familiar Agreguese a Expedillo y Una Vez. 1 Acdo. Núm. Exp. 931/2022 Tomo Ii.
Pérez Velázquez Luis Roberto Vs. Avendaño Villanueva Vivian. Especial Familiar Admisorio. 1 Acdo. Núm. Exp. 1770/2026.
Pous Ruelas Carolina Vs. Juan Carlos Pérez Ramírez. Oral Familiar Copias Certificadas Sin Comparec. 1 Acdo. Núm. Exp. 54/2021 Tomo Ii.
Salazar Barquin Sergio Antonio Vs. Camacho Ruíz Ma Elena. Ord. Civil Oral Oral Familiar Turnese a Sentencia. 1 Acdo. Núm. Exp. 2110/2025.
Sandoval Ayala Yozune Herzue Vs. Pérez Pánfilo Cristian. Oral Familiar Comparecencia. 1 Acdo. Núm. Exp. 7000/2026 Ley de Acceso de Las Mujeres a Una Vida Libre de Violencia de la Ciudad de México.
Secreto. Oral Familiar Resolución Colegiado Sobresee. 1 Acdo. en Amparo. Núm. Exp. 853/2022 Amparo 57/2026.
Secreto. Ord. Civil Familiar Revocación Mandataria Demandada. 1 Acdo. Núm. Exp. 957/2026 Tomo Ii.
Tapia Melo Sergio Vs. Peña Ramírez Nancy. Especial Familiar Formese Expedientilo y Una Vez. 1 Acdo. Núm. Exp. 807/2026.
Ventura López Jesús Vs. Zamora Mendoza Adriana. Ord. Civil Oral Oral Familiar Copias Certificadas Sin Comparec. 1 Acdo. Núm. Exp. 1597/2025.
Zepeda Ramírez Itzayanah y Astibia Rodríguez Ricardo Luis y Zepeda Cañedo Ana María de Lourdes. Juris. Voluntaria Oral Oral Familiar Oficio Trabajo Social. 1 Acdo. Núm. Exp. 2387/2025.
Zinzun Alazan Alicia. Juris. Voluntaria Familiar Informe Imss. 2 Acdos. Núm. Exp. 1234/2026.

SENTENCIA DEFINITIVA DEL 02 DE SEPTIEMBRE DEL 2026

Jiménez García Luis Antonio Vs. Romero Vargas Llonatan Uriel. Ord. Civil Oral Oral Familiar Sent. Def. 1 Núm. Exp. 1397/2025

LA SECRETARIA JUDICIAL POR MINISTERIO DE LEY
LIC. PERLA ERENDIDA SANTANA MARTÍNEZ

SECRETARÍA "B"
ACUERDOS DEL 2 DE SEPTIEMBRE DEL 2026

Agapitova Irina Aleksandrovna Vs. Trigueros Pérez José Ramón. Ord. Civil Oral Oral Familiar Oficio Sala. 1 Acdo. Núm. Exp. 2062/2025.
Alarcón Niño María Isabel Vs. Zamora Flores Guillermo Eduardo. Oral Familiar Autorizaciones Responsabilidad Demandado. 3 Acdos. Núm. Exp. 828/2024.
Camacho Quiroz María del Rocío Vs. Rojas Durán Cristian Enrique. Especial Familiar Admisión. 1 Acdo. Núm. Exp. 1678/2026.
Carmen Macxill Rodríguez Cruz y Humberto González Galindo. Oral Familiar Autoautorización Sicor Actora. 2 Acdos. Núm. Exp. 1052/2016.
Castillo Ortega Irma Angélica e Iván Lugo López. Ord. Civil Oral Oral Familiar Expdllo. Cedula Sin Diligenciar. 1 Acdo. en Expedientillo. Núm. Exp. 108/2019.
Chavarría Palomera María del Rosario. Juris. Voluntaria Familiar Copias Certificadas. 1 Acdo. Núm. Exp. 1795/2025.
Córdova Arroyo Arturo Abraham Vs. Omaña Islas Dulce Belén. Especial Familiar Nueva Cedula Acompaña. 1 Acdo. Núm. Exp. 1120/2026.
Espinoza Razo René Daniel y Espinoza Razo René Daniel. Especial Familiar Auto. 1 Acdo. Núm. Exp. 1758/2026.
Fernández Garduño Arcadio Omar Vs. Mercado Blanco Ana María. Especial Familiar Ratif. Unilateral (Convenio Conjuntamente). 1 Acdo. Núm. Exp. 1105/2026.
Flores Silva Gabriel Vs. González Tello María Guadalupe. Ord. Civil Oral Oral Familiar Computo 15 Días. 2 Acdos. Núm. Exp. 2105/2025.
García Villeda Mónica Patricia Vs. Arzate Ortega Jorge. Ord. Civil Oral Oral Familiar Computo 15 Días. 2 Acdos. Núm. Exp. 1042/2025.
García Flores Guadalupe Vs. Martín Uriel Silva Ramírez. Oral Familiar Girar Nuevo Oficio Archivo Judicial. 1 Acdo. en Expedientillo. Núm. Exp. 745/2019.
González Beltrán Diana Vs. Eduardo Rafael Fuentes Cottier. Oral Familiar Nueva Cedula Acompaña. 1 Acdo. Núm. Exp. 618/2017.
Hernández Roche Manuel Vs. García González Ylebsuy Sarabastik. Ord. Civil Oral Oral Familiar Ratif. Rebeldía. 1 Acdo. Núm. Exp. 2438/2025.
Hernández Silva Mitzi Berenice Vs. Alonso Jiménez Luis Enrique. Ord. Civil Oral Oral Familiar Admision. 1 Acdo. Núm. Exp. 1765/2026.

SOLO CONSULTA
SOLO CONSULTA
SOLO CONSULTA

Jiménez Salanueva Jennifer Andrea Vs. Hernández Ambriz Mario David. Especial Familiar Nueva Cuenta Nombre Mandatario y Patrono. 1 Acdo. Núm. Exp. 1468/2026.
Juárez Campos Patricia Vs. Fuentes Lemus Oswaldo Hugo. Especial Familiar Prorroga Actora. 2 Acdos. Núm. Exp. 268/2026.
López Castillo Bertha Graciela Vs. Miranda Hita Eligio. Ord. Civil Oral Oral Familiar Informe Consejeria. 1 Acdo. Núm. Exp. 1725/2024.
Maldonado Álvarez Emilio Vs. Cruz Valdés Joel David. Especial Familiar Prevencion. 1 Acdo. Núm. Exp. 1768/2026.
Martínez Cabrera Juana. Juris. Voluntaria Familiar Fecha Aud. Presencial. 1 Acdo. Núm. Exp. 1655/2026.
Martínez Hernández Ricardo Vs. Pérez Hernández Rita. Especial Familiar Sicor. 1 Acdo. Núm. Exp. 1718/2026.
Martínez López Paulina Vs. Galindo Álvarez Gonzalo. Especial Familiar Expdllo. Reservese. 1 Acdo. Núm. Exp. 982/2026.
Medina Mosqueda Luis Enrique Vs. Cachu Conde Marcia. Especial Familiar Nueva Cedula. 1 Acdo. Núm. Exp. 948/2026.
Montoya Cha Vez Yazmín Nallely Vs. Oceguera Cepeda Manuel. Especial Familiar Ced Sin Diligenciar. 1 Acdo. Núm. Exp. 332/2026.
Muñoz Ramírez Tania Vs. Ramos Miranda Carlos Roberto. Especial Familiar Informe Ine. 2 Acdos. Núm. Exp. 252/2026.
Pérez Serrano Mireya. Juris. Voluntaria Familiar Expdllo. Sicor. 1 Acdo. Núm. Exp. 1588/2026.
Pérez Bonilla Mónica Aime Vs. Alegría Pérez Deyanira Montserrat. Oral Familiar Glose Expedientillo. 1 Acdo. Núm. Exp. 1488/2024.
Ramírez López Génesis Aymara Vs. Santillanes Flores Ángel Fernando. Ord. Civil Oral Oral Familiar Admision. 1 Acdo. Núm. Exp. 1762/2026.
Razo Ayanegui Rebeca. Ord. Civil Oral Oral Familiar Prevencion. 1 Acdo. Núm. Exp. 1772/2026.
Rivera Segura Fausto Fernando Vs. Velázquez Garduño Kenia Lizbeth. Ord. Civil Oral Oral Familiar Informe Uga. 1 Acdo. en Expedientillo. Núm. Exp. 25/2024 Expedientillo.
Rosenmuller Christoph Vs. Saldaña Solís Marcela. Ord. Civil Oral Oral Familiar Contestación Agravios. 1 Acdo. Núm. Exp. 2045/2025.
Salgado Terán María Magdalena. Juris. Voluntaria Familiar Auto. 1 Acdo. Núm. Exp. 885/2026.
Santoyo Suárez Marisol Vs. Cruz López María Silvia. Ord. Civil Familiar Expdllo. Requerir Uga. 1 Acdo. en Expedientillo. Núm. Exp. 735/2025.
Savin Pérez Adolfo Alberto. Juris. Voluntaria Familiar Admisión. 1 Acdo. Núm. Exp. 1328/2026.
Secreto. Especial Familiar Autr. Sicor Actora. 1 Acdo. Núm. Exp. 1012/2026 Principal.
Segovia Segovia Viridiana Guadalupe Vs. Barrientos López Federico. Especial Familiar Expdllo. Exhibir Traslado. 1 Acdo. Núm. Exp. 1285/2026.
Torres García Yolanda Viridiana Vs. Sánchez Rubí Lucinao Evaristo. Ord. Civil Oral Oral Familiar Computo 9 Días. 2 Acdos. Núm. Exp. 1312/2026.
Villarroel López Luis Alfredo Vs. Gómez Durán Beatriz Eugenia. Ord. Civil Oral Oral Familiar en Alcance Al Turno Anterior Integrar Traslado para el Acompañamiento. 1 Acdo. Núm. Exp. 2418/2025.
AUDIENCIAS
Martínez Pérez Candelaria. Acta Mínima de Aud. de Juic. Juris. Voluntaria Familiar. 1 Audiencia. Núm. Exp. 180/2026.
Puente Montes Maricarmen Vs. Reyes Smith Mac Donald Jesús Eduardo. Acta Mínima de Aud. de Juic. (Apercibimiento) Ord. Civil Oral Oral Familiar. 1 Audiencia. Núm. Exp. 188/2026.

SENTENCIA DEFINITIVA DEL 02 DE SEPTIEMBRE DEL 2026

Martínez Pérez Candelaria. Juris. Voluntaria Familiar Sent. Def. 1 Núm. Exp. 180/2026

LA SECRETARIA JUDICIAL
LIC. SILVIA MONROY RODRÍGUEZ

SECRETARÍA "C"
ACUERDOS DEL 2 DE SEPTIEMBRE DEL 2026

Castillo Martínez Rogerio Eduardo Vs. Membreño Priego Giselle. Especial Familiar Nva Cta Expedientillo. 1 Acdo. Núm. Exp. 1376/2026.
Chávez Escamilla Alejandra Vs. Cornejo Haro Daniel Osvaldo. Especial Familiar Autoriza Sicor. 1 Acdo. Núm. Exp. 533/2026.
Díaz Altamirano Teresa. Juris. Voluntaria Familiar Desistimiento. 1 Acdo. Núm. Exp. 983/2026.
Garza Moreno Mariella Lorenza Vs. Buys Daniel Frederick. Especial Familiar Informe Sria Administración y Finanzas. 3 Acdos. Núm. Exp. 689/2026.
González Martínez Roberto Vs. Villalbazo González Adriana. Especial Familiar Auto. 2 Acdos. en Incidente. Núm. Exp. 1206/2024 Inc. Pensión Compensatoria.
Hernández Martínez Nazaria Vs. Hernández Hernández Nicolás. Especial Familiar Cedula. 2 Acdos. Núm. Exp. 1203/2025.
Hernández Ruíz Ángel Mao Vs. Hernández Guzmán Martha María. Especial Familiar Auto. 1 Acdo. Núm. Exp. 1169/2026.
Hilario Reyes Nohemí Vs. Ruíz Guerrero Guadalupe Adolfo. Ord. Civil Oral Oral Familiar Exhorto. 1 Acdo. Núm. Exp. 1849/2025.
Martínez Paredes Jéssica. Juris. Voluntaria Familiar Nueva Cuenta. 1 Acdo. Núm. Exp. 573/2026.
Muciño Guzmán Edgar Armando Vs. López Ramos Gema. Especial Familiar No Desahoga Excepciones y Defensas. 2 Acdos. Núm. Exp. 2486/2025.
Naranjo Aguilar Iván Vs. Martínez López Karina. Ord. Civil Oral Oral Familiar Auto. 4 Acdos. Núm. Exp. 426/2026.
Nolasco Álvarez María Teresa. Juris. Voluntaria Familiar Admision. 1 Acdo. Núm. Exp. 1509/2026.
Vázquez Rodríguez Edelmira Vs. Merino Cruz Jorge. Especial Familiar Exh. Diligenciado. 2 Acdos. Núm. Exp. 616/2024.
Velasco Campos María de Lourdes Vs. Registro Civil de la Ciudad de México. Ord. Civil Oral Oral Familiar Desecha. 1 Acdo. Núm. Exp. 1806/2026.
AUDIENCIAS NO PUBLICADAS
Alvarado Ávila Olga Lidia Vs. Domínguez Bonilla Giovanni Alejandro. Acta Minima de Aud. de Sent. Juic. Oral de Filia. Oral Familiar. 1 Audiencia. Núm. Exp. 836/2023.
Prieto López Alejandro Vs. Terán Peraza Martha Beatriz. Acta Minima de Aud. Especial de Div. Especial Familiar. 1 Audiencia. Núm. Exp. 1146/2025.

SENTENCIA DEFINITIVA NO PUBLICADA DEL 02 DE SEPTIEMBRE DEL 2026

Prieto López Alejandro Vs. Terán Peraza Martha Beatriz. Especial Familiar Sent. Def. 1 Núm. Exp. 1146/2025

LA SECRETARIA JUDICIAL
LIC. YARA KARIN ZAMORA BLANCAS

SEXTO DE PROCESO ORAL EN MATERIA FAMILIAR

SECRETARÍA "A"
ACUERDOS DEL 2 DE SEPTIEMBRE DEL 2026

Alcantar Pérez Javier Vs. Dimas Martínez Berenice Ofelia. Juic. Oral de Filia. Oral Familiar T-Firmeza de Sentencia. 1 Acdo. Núm. Exp. 1467/2024.
Andrade Castillo Guillermo Herlindo Vs. Director General del Registro Civil del Estado de Tabasco. Ord. Civil Oral Oral Familiar T-Minuta Diligenciada. 2 Acdos. Núm. Exp. 667/2024.
Bailón Segura Yéssica Vs. Catalán de la Cruz Víctor Hugo. Especial Familiar T-Rebeldía. 1 Acdo. Núm. Exp. 1261/2026.
Bonifacio Melo José Luis Vs. Ortiz Domínguez Jéssica. Especial Familiar T-Requerimiento Uga. 1 Acdo. Núm. Exp. 1107/2025.
Castro Durán José Rodolfo. Juris. Voluntaria Familiar T-Firmeza de Sentencia. 1 Acdo. Núm. Exp. 871/2025.
Contreras Méndez Luis Felipe Vs. Domínguez Hinojosa Ana Lilia. Especial Familiar T-Se Requiere Traslado. 1 Acdo. Núm. Exp. 2510/2025.
Esoinosa Lemus Zoraida Mireya Vs. Arvea Cruz Jéssica Sarahi y Velázquez Espinosa Edgar Alejandro y Vázquez Sánchez Francisco Javier. Oral Familiar T-Respuesta Exhorto. 1 Acdo. Núm. Exp. 177/2022 Tomo Ii.
Esparza Medina Luis Alberto Vs. Hernández Carreón María Arlene. Especial Familiar Reb. -Se Ordena Dictado de Sentencia. 1 Acdo. Núm. Exp. 1251/2026.
García Ledesma Magda Karina Vs. Herrera Silva Jorge Eduardo. Juic. Oral de Filia. Oral Familiar Se Exhibe Documental. 1 Acdo. Núm. Exp. 1634/2025.
García Ramírez Edna Irais y Chávez Coronel Luis Ernesto. Especial Familiar T-Acuse de Envío. 1 Acdo. en Expedientillo. Núm. Exp. 997/2023.
González Elizalde Estephanie Vs. Mendoza Álvarez Mario Alejandro. Ord. Civil Oral Oral Familiar Se Ordena Oficio. 1 Acdo. Núm. Exp. 207/2024.
González Santos Laura Vs. Sánchez Ceballos Gerardo. Especial Familiar T-Computo. 2 Acdos. Núm. Exp. 1527/2026.

SOLO CONSULTA
SOLO CONSULTA
SOLO CONSULTA

Guadarrama Vargas Karina Vs. Villaseñor Baltazar Luis Enrique. Juic. Oral de Filia. Oral Familiar T-Exh. Diligenciado. 1 Acdo. Núm. Exp. 1021/2022.
Guerra Hernández Rodrigo Vs. C. Director General del Registro Civil de la Ciudad de México. Oral Familiar Oficio Sala. 1 Acdo. Núm. Exp. 1484/2026.
Guerrero González José Luis Vs. Gómez Alvarado Abigail. Especial Familiar T-Devolución de Expediente. 1 Acdo. en Expedientillo. Núm. Exp. 361/2025.
Gutiérrez Cadena Juan Manuel Vs. Betanzos Márquez Doris Nohemí. Especial Familiar Contestación de Agravios. 1 Acdo. Núm. Exp. 1214/2025.
Hernández Estudillo Vanya Vs. Jiménez Santos Julio César. Especial Familiar T-Contestación de Oficio. 1 Acdo. Núm. Exp. 1524/2026.
Hernández Hernández Fabiola Montserrat y Avilés Benítez Dylan. Especial Familiar T-Devolución de Expediente. 1 Acdo. en Expedientillo. Núm. Exp. 1601/2025.
Jiménez Espinosa Óscar Vs. Soriano Arellanes Alina. Especial Familiar Prevención. 1 Acdo. Núm. Exp. 1774/2026.
Lara Izquierdo Marco Antonio Vs. León Santamaría Carmen Sara. Especial Familiar T-Archivar. 1 Acdo. Núm. Exp. 1561/2026.
López López Modesta. Juris. Voluntaria Familiar T-Contestación de Oficio. 1 Acdo. Núm. Exp. 1387/2026.
Lorenzana Fernández Óscar Vs. Guarneros Pérez Érika. Especial Familiar T-Se Ordena Emplazamiento. 1 Acdo. Núm. Exp. 804/2026.
Manzini Poli María Rosa Vs. Hevia Garibay David Martín. Ord. Civil Oral Oral Familiar T-Se Ordena Emplazamiento. 1 Acdo. Núm. Exp. 841/2026.
Medina Flores Gabriela Patricia Vs. Suárez Durán Elías. Especial Familiar T-Acuse de Envío. 1 Acdo. Núm. Exp. 727/2022.
Mejía Reyes Aidée Abigail Vs. Trinidad Lagunas Román. Oral Familiar T-Autorizaciones. 1 Acdo. Núm. Exp. 474/2026.
Osorno Mendoza Elba Guadalupe. Juris. Voluntaria Familiar T-Devolución de Expediente. 1 Acdo. Núm. Exp. 704/2022.
Pacheco Ávila Silvia y Vera Velázquez José Gilberto. Especial Familiar Admisión. 1 Acdo. Núm. Exp. 1674/2026.
Pérez Chávez Daniel Esteban y Pichardo Franco Norma Sarahi. Especial Familiar T-Sobreseimiento. 1 Acdo. Núm. Exp. 137/2026.
Pérez Palacios Rodríguez Samantha Vs. Gómez Figueroa Sigfrido Ricardo. Ord. Civil Oral Oral Familiar T-Manifestaciones. 2 Acdos. Núm. Exp. 957/2024.
Robles Gamboa Sergio Vs. Alvarado Jiménez Kenia Yemen. Especial Familiar T-Subsanación. 1 Acdo. Núm. Exp. 84/2025.
Rojas Milán Amira Citlalli Vs. Rueda Mijangos José Antonio. Especial Familiar T-Desistimiento. 2 Acdos. Núm. Exp. 897/2026.
Salvador Flores Karla Michelle Vs. Valverde Pozos Donoban Iuziel. Especial Familiar Multa Efectiva / Se Ordena Exhorto. 1 Acdo. Núm. Exp. 1221/2026.
Salvador García Guadalupe Vs. Rodríguez García Fidencio. Juic. Oral de Filia. Oral Familiar T-Devolución de Expediente. 1 Acdo. en Expedientillo. Núm. Exp. 140/2022.
Sánchez Miranda Gustavo Vs. Villarreal Molina María Teresa. Especial Familiar T-Contestación de Oficio. 1 Acdo. en Amparo. Núm. Exp. 34/2026 996/2026-Vi.
segundo olvera ana luisa. juris. voluntaria familiar reb. agravios. 1 acdo. núm. exp. 1774/2025.
Sotelo Flores Bonifacio de Jesús Vs. García Arteaga Cielo Nadxiely. Especial Familiar T-Revocación y Autorizaciones. 1 Acdo. Núm. Exp. 274/2026.
Torres Medina Paulina Oliva. Juris. Voluntaria Familiar Admisión. 2 Acdos. Núm. Exp. 1704/2026.
Torres Medrano Dulce Alejandra Vs. Prieto Mora Carlos Adrián. Juic. Oral de Filia. Oral Familiar T-Comprobante de Envío. 1 Acdo. Núm. Exp. 1131/2023.
Villagrán Ballesteros Francisco Vs. Aguilar Stubbe Crisotenes. Oral Familiar Vista Con Superveniente. 3 Acdos. Núm. Exp. 437/2023.
Villagrán Ballesteros Francisco Vs. Aguilar Stubbe Crisotenes. Oral Familiar Informe Federal. 1 Acdo. en Amparo. Núm. Exp. 437/2023 Amparo Indirecto 1204/2026-Iv.

EL SECRETARIO JUDICIAL
LIC. JOSÉ MIGUEL VELÁZQUEZ DURÁN

SECRETARÍA "B"
ACUERDOS DEL 2 DE SEPTIEMBRE DEL 2026

Abdala Saad Hissam Vs. Breceda Elenes Karla. Especial Familiar 1 Acdo. en Incidente. Núm. Exp. 2155/2025 Inc. de Impugnación de Falsedad de Documentos.
Aguilar Guzmán Grisel Vs. Pérez Manríquez Erick. Especial Familiar T. Emplazar. 1 Acdo. Núm. Exp. 1225/2026.
Agustín Espinosa Beatriz. Juris. Voluntaria Familiar T. Contestación de Oficio. 1 Acdo. Núm. Exp. 915/2026.
Ángeles Soto José Vicente Vs. García Rocha Ana María. Especial Familiar Llegada/Cad. 1 Acdo. Núm. Exp. 595/2024.
Arizmendi Navarro Carlos Martín Vs. Meléndez Padilla Mónica Gabriela. Especial Familiar T. Emplazar. 1 Acdo. Núm. Exp. 1212/2025.
Arroyo Lozada Valeria Vs. Santa María Rodríguez Samuel. Especial Familiar Prevención. 1 Acdo. Núm. Exp. 1812/2026.
Ayala Ramírez Vanessa Vs. García Marco Antonio. Oral Familiar Estese Caducidad. 1 Acdo. Núm. Exp. 468/2023.
Barrales Ibáñez Héctor Hugo Vs. Sánchez Zavala María de Jesús Érika. Especial Familiar T. Cedula S/D. 1 Acdo. Núm. Exp. 578/2025.
Campuzano Zúñiga Carlos Vs. Quijano Quiterio Perla Evelyn Vs. Silva Peralta Susana. Juic. Oral de Filia. Oral Familiar Traslado en Uga. 1 Acdo. Núm. Exp. 1328/2026.
Cuad. Administrativo 2026. Oral Familiar Escrito. 1 Acdo. en Expedientillo_Expediente_No_Conocido. Núm. Exp. 2/2026 Bis. 1 Cuad. Administrativo 2026.
Díaz Hernández Víctor Vs. Talonia Barrera María Elena. Oral Familiar Aclaración de Sent. y Turno. 1 Acdo. Núm. Exp. 395/2026.
Díaz Rojas Karen Lorena Vs. Díaz Castellanos Gerardo Napoleon. Especial Familiar Reserva. 2 Acdos. Núm. Exp. 1555/2026.
Flores Soqui Úrsula Vs. González Farfán Fernando. Oral Familiar T. Emplazar. 1 Acdo. Núm. Exp. 2125/2025.
Gallegos Méndez Amelia Vs. Velasco Sánchez José Antonio. Especial Familiar Vista. 1 Acdo. Núm. Exp. 1050/2025.
Gálvez Fonseca Raquel Alicia Vs. Gálvez Gómez Juan. Juic. Oral de Filia. Oral Familiar Oficio a Sala. 3 Acdos. Núm. Exp. 568/2021 Tomo Ii.
García Arzola Ana Cristina. Juris. Voluntaria Familiar Llegada S/N. 1 Acdo. en Expedientillo_Expediente_No_Conocido. Núm. Exp. 435/2024.
García Castellanos Erick Vs. Guardiola Sifuentes Linda Verenice. Especial Familiar T. Contestación de Oficio. 2 Acdos. Núm. Exp. 1692/2025.
García Liranza Karel Tomás y Rodea Galnares Sandra Gabriela. Especial Familiar Datos para Exh. y Dchos. 1 Acdo. Núm. Exp. 1535/2026.
Gaytán Martínez Ana Haydee Vs. Osnaya González Yair. Especial Familiar Exhibe Acta de Divorcio. 1 Acdo. Núm. Exp. 1342/2024.
Gómez Segura Israel Julián y Gómez Segura Israel Julián. Especial Familiar Oficio a Empresa. 2 Acdos. Núm. Exp. 1980/2025.
Guerra García Delia Karime Vs. Medina Negrete Rosa Alejandra. Especial Familiar Devolución de Doc. 1 Acdo. Núm. Exp. 1412/2026.
Hernández Alvarado Mirtha Alethea Vs. Morales Muñoz Marco Antonio. Especial Familiar Prevención. 1 Acdo. Núm. Exp. 1815/2026.
Igor Alfonso Rosa Tenorio Vs. Linares Rosales Mayra Anahi. Oral Familiar No Corresponde Juzgado. 1 Acdo. en Expedientillo. Núm. Exp. 612/2021.
Juárez González Alena. Especial Familiar Tipo Dos. 1 Acdo. Núm. Exp. 1820/2026.
Juárez Vázquez Lucía Vs. Talavera Juárez Adriana Lucía Vs. Talavera Celio David. Oral Familiar Superveniente. 1 Acdo. Núm. Exp. 185/2024.
Kawabe Hiroshi Vs. Gómez García Fabiola de Jesús. Especial Familiar Admisión Con Búsqueda. 1 Acdo. Núm. Exp. 1628/2026.
Laureano Cruz Laura Faridi Vs. Esquivel López Jair Jesús. Juris. Voluntaria Familiar T. Se Reserva. 1 Acdo. Núm. Exp. 2512/2025.
Lozano Acuña Pamela Araceli Vs. Carmona Posadas Jesús. Especial Familiar Reserva. 1 Acdo. Núm. Exp. 982/2026.
Mariscal Carro Eduardo Vs. Santana Pérez Martha Patricia. Especial Familiar T. Minuta Uga. 1 Acdo. Núm. Exp. 605/2025.
Mendoza Estévez Frida Pamela Vs. Cabrera García Erik Alejandro. Juic. Oral de Filia. Oral Familiar Minuta Uga. 1 Acdo. Núm. Exp. 558/2024.
Mendoza Mojarro José Luis y Pérez Quiroz Ximena. Especial Familiar Prevención. 1 Acdo. Núm. Exp. 1818/2026.
Munguía Sánchez Geovanna Vs. Castilla Jonguitud Eibar. Especial Familiar Estese. 2 Acdos. Núm. Exp. 2292/2025.
Nava y Lara Hernández Ernesto Vs. Rendón Cabrera Érika. Especial Familiar Amparo. Rindase Justificado. 2 Acdos. en Amparo. Núm. Exp. 1652/2024 Amparo Indirecto 880/2026-Iii.
Ortiz Acosta Frida Vs. Montaño Téllez Jesús Rubén. Especial Familiar Reserva Autos en Sala 1. 1 Acdo. Núm. Exp. 2085/2025.
Oseguera Garduño Carmen Elizabeth Vs. de la O. Santana Jorge Eduardo. Juic. Oral de Filia. Oral Familiar T. Minuta Uga. 1 Acdo. Núm. Exp. 575/2016 Tomo Ii.

SOLO CONSULTA
SOLO CONSULTA
SOLO CONSULTA

Pérez Barrios María de la Luz Vs. Meléndez Palvo José Refugio y Rendón López Justiniana. Ord. Civil Oral Oral Familiar Traslado por Duplicad. 1 Acdo. Núm. Exp. 148/2026.
Pérez Rodríguez Diana Vs. Sapien Medina Marco Antonio. Especial Familiar Datos para Exhorto. 1 Acdo. Núm. Exp. 818/2026.
Puente González Enrique Vs. Fernández Cuéllar María Isabel. Especial Familiar T. Minuta Uga. 1 Acdo. en Incidente. Núm. Exp. 102/2016.
Querejeta Gallegos Alejandro Vs. Matus Guemez Elba Mireya. Especial Familiar Prevención. 1 Acdo. Núm. Exp. 1800/2026.
Reyes Carlos Ricardo Vs. Lee Mondragón Sandra. Especial Familiar T. Se Reserva. 2 Acdos. Núm. Exp. 1772/2025.
Riviello Martínez del Sobral Romina Vs. Lozano Maillard Erick. Especial Familiar Cúmplase Con Lo Solicitado por la Sala. 2 Acdos. Núm. Exp. 1232/2025.
Romero Almazán Karina Danae. Oral Familiar Amparo. Rindase Justificado. 1 Acdo. en Amparo. Núm. Exp. 2248/2025 Amparo 1116/26.
Romero Inclán Héctor Vs. Mendoza Ávila María Elena. Juris. Voluntaria Familiar a su Exp. Min. 2 Acdos. Núm. Exp. 1665/2026.
Salaman Vargas Mabel Viridiana Vs. Arreguín Guerrero Eduardo. Especial Familiar T. Envio Exhorto. 1 Acdo. Núm. Exp. 1595/2026.
Stangaciu Abadíe Vicente Daniel Vs. Muciño Garduño Mónica Gabriela. Oral Familiar Reserva Falta Cédula. 1 Acdo. Núm. Exp. 425/2026.

SENTENCIA DEFINITIVA DEL 02 DE SEPTIEMBRE DEL 2026

Escárcega García Víctor Antonio Vs. Ponce Martínez María Isabel. Especial Familiar Acta Minima Aud. de Juic. y Sent. 1 Núm. Exp. 238/2026

LA SECRETARIA JUDICIAL
LIC. VERÓNICA IVONNE JIMÉNEZ ROMERO

SECRETARÍA "C"
ACUERDOS DEL 2 DE SEPTIEMBRE DEL 2026

Adame García Luis Felipe de Jesús Vs. Velasco Cerda Antonio. Especial Familiar Certificación Uga / T. 1 Acdo. Núm. Exp. 1326/2026.
Aguilar Valades María Teresa Vs. Juárez Gómez Fernando. Juic. Oral de Filia. Oral Familiar Certificación Uga / T. 1 Acdo. Núm. Exp. 449/2022.
Animas Maldonado Nieves María. Juris. Voluntaria Familiar Constancia Uga / T. 2 Acdos. Núm. Exp. 2266/2025.
Aparicio Hernández Adelaido Vs. Paredes Alvarado Luisa. Especial Familiar Nuevamente Cédula/T. 1 Acdo. Núm. Exp. 813/2026.
Barrientos Domínguez Edith Julieta Vs. González Ruíz Félix. Especial Familiar Emplaz. por Exh. / T. 1 Acdo. Núm. Exp. 753/2025.
Bernal Morales Rosa María Vs. Vázquez Cervantes Carlos Alberto. Especial Familiar Prevención. 1 Acdo. Núm. Exp. 1783/2026.
Calvillo Castillo Jorge Gabriel Vs. Benítez de Los Santos Laura Ruth. Especial Familiar Ced. Sin Diligenciar/T. 1 Acdo. Núm. Exp. 1329/2026.
Camacho Jiménez Elizabeth Vs. Escamilla Chávez Juan. Especial Familiar Ced. Sin Diligenciar/T. 1 Acdo. Núm. Exp. 1073/2026.
Cantellan Montes de Oca Suemi Giselle Vs. Salinas Núñez Alejandro. Especial Familiar Caducidad de la Instancia. 1 Acdo. Núm. Exp. 2236/2025.
Derramadero García Midori Vs. Ávila Macías Jesús Eduardo. Oral Familiar Acuse / T. 1 Acdo. Núm. Exp. 1083/2023.
Díaz López Alejandro Vs. Cruz Flores Julieta de Jesús. Oral Familiar Cómputo/T. 2 Acdos. Núm. Exp. 1569/2025.
García Ávila Ernestina Vs. Cuevas Osorno Hugo Iván. Oral Familiar Caducidad de la Instancia. 1 Acdo. Núm. Exp. 89/2025.
García Islas Cristina Vs. Miro Cortez Pablo Claudio Alfonso. Especial Familiar 1 Acdo. Núm. Exp. 526/2026.
García Rodriguez Carla Karina Vs. Ortiz Colula José Efraín. Juic. Oral de Filia. Oral Familiar Archivar / T. 1 Acdo. Núm. Exp. 1230/2025.
Gómez Loredo Yire Shamara Vs. Herrera García Cristian Maquir. Especial Familiar Auto. 1 Acdo. Núm. Exp. 146/2026.
González Barrios Minerva. Juris. Voluntaria Familiar Expdllo. / Of Archivo Judicial. 1 Acdo. en Expedientillo. Núm. Exp. 1263/2025.
González Tovar Arllen y Tovar Ramírez Víctor Manuel. Especial Familiar Caducidad de la Instancia. 1 Acdo. Núm. Exp. 176/2026.
Guillén Bautista Erick Vs. Alvarado Morales Liliana. Oral Familiar Contestación de Oficio / T. 1 Acdo. Núm. Exp. 1106/2023.
Hernández Gil Luis. Oral Familiar Girar Exh. / T. 1 Acdo. Núm. Exp. 473/2026.
Jiménez Pérez Diana Vs. Alavez Beserra Jesús Vicente. Oral Familiar Ced. Sin Diligenciar/T. 1 Acdo. Núm. Exp. 686/2026.
Marín Rodríguez Héctor Vs. Valdés Carrera Sara Patricia. Especial Familiar Prevención. 1 Acdo. Núm. Exp. 1779/2026.
Martínez Alcántara Annuar Vs. González Cruz Liza Derenisse. Oral Familiar Constancia Uga / T. 1 Acdo. en Expedientillo. Núm. Exp. 736/2024.
Milanezi Neves Cecilia Vs. Canela Martínez Manuel Alejandro. Especial Familiar 1 Acdo. Núm. Exp. 1433/2026.
Montalvo Sánchez Adela Isabel Vs. Ramírez Berruete Brayan. Especial Familiar Ced. Sin Diligenciar/T. 1 Acdo. Núm. Exp. 1049/2026.
Montero Rodríguez Ignacio Vs. Aviña Velasco María del Socorro. Especial Familiar 1 Acdo. Núm. Exp. 1776/2026.
Morales Mendoza Xoxhitl Vs. C. Director del Registro Civil de la Cdmx. Oral Familiar Expdllo. / T. 1 Acdo. Núm. Exp. 383/2021.
Moreno Paquentin Eduardo Francisco Vs. Macías Martínez Olga. Especial Familiar 1 Acdo. Núm. Exp. 1773/2026.
Obregón Garduño Adriana. Oral Familiar Auto. 3 Acdos. Núm. Exp. 1396/2026.
Olvera Marcial Ivonne. Juris. Voluntaria Familiar Auto. 1 Acdo. Núm. Exp. 906/2026.
Ortega Romero Irma. Juris. Voluntaria Familiar Cert Uga/T. 1 Acdo. Núm. Exp. 1009/2026.
Ortiz Fernández Francisca. Juris. Voluntaria Familiar Archivo/T. 1 Acdo. Núm. Exp. 1069/2026.
Puebla Valencia David Vs. Vallejo Lira Beatriz. Especial Familiar Cómputo/T. 2 Acdos. Núm. Exp. 1546/2026.
Pulido Castel Jason Enrique Vs. Villanuva Piscil Isel Sabrina. Especial Familiar Archivo/T. 1 Acdo. Núm. Exp. 333/2026.
Rangel López Sonia Ariadna Vs. Gómez Lagunes Luis Alfonso. Especial Familiar 1 Acdo. Núm. Exp. 1689/2026.
Reyes Pantoja Valeria y Ángeles Mendoza Armando. Especial Familiar Revocación y Autorizaciones / Girar Oficio. 1 Acdo. Núm. Exp. 159/2021.
Rodríguez Domínguez Joselin Elizabet Vs. Calderón Gutiérrez Danilo. Especial Familiar Ced. Sin Diligenciar/T. 1 Acdo. Núm. Exp. 1426/2026.
Romero Mora Magali del Rocío. Juris. Voluntaria Familiar Minutas / Fecha de Audiencia. 1 Acdo. Núm. Exp. 2433/2025.
Rosales Rebolledo Jaime Vs. Ramírez Martínez María Teresa. Especial Familiar Ced. Sin Diligenciar/T. 1 Acdo. Núm. Exp. 1359/2026.
Sánchez Victoriano Anel Alejandra Vs. Mendoza Correa Óscar Emmanuel. Oral Familiar Not. Personal / Autorizaciones. 1 Acdo. en Expedientillo. Núm. Exp. 873/2024 Expedientillo.
Sandoval Aldama María de Lourdes. Juris. Voluntaria Familiar Oficio. 1 Acdo. Núm. Exp. 2030/2025.
Sodi Zapata Claudio Vs. de Ariño Bello Aranzazu. Especial Familiar Cert Uga/T. 1 Acdo. Núm. Exp. 1086/2025.
Trinidad Huerta Dulce Rubí Vs. Cruz Martínez Omar. Oral Familiar Cc. 1 Acdo. Núm. Exp. 106/2024.
Valencia Payan Armando Vs. Martínez Ballesteros Leticia Penelope. Especial Familiar Acuse / T. 1 Acdo. Núm. Exp. 1159/2026.
Vargas Rodríguez José Javier. Juris. Voluntaria Familiar Oficio. 1 Acdo. Núm. Exp. 1376/2026.
Velázquez Flores Ximena Vs. Martínez Peregrino José Rodolfo. Especial Familiar Caducidad de la Instancia. 1 Acdo. Núm. Exp. 893/2025.
Vera Rodríguez Carla Judith Vs. Díaz Carbajal Jorge Armando. Oral Familiar 3 Acdos. Núm. Exp. 1039/2024 Vía de Apremio.
Zárate Mendoza Pamela Amalia Vs. Navarrete Andrés Federico su Sucesion. Oral Familiar Oficio Sala. 1 Acdo. Núm. Exp. 606/2023 Tomo Ii.
Zárate Ruíz Marta Fabiola. Juris. Voluntaria Familiar Oficio. 1 Acdo. Núm. Exp. 1253/2026.
Zeledon López Stephani Vs. Cruz Díaz Luis Daniel. Juic. Especial de Pérd. de la Patria Potest. Familiar Contestación de Oficio/T. 1 Acdo. Núm. Exp. 1790/2024.

NO PUBLICADOS

Bautista Montesinos Yolanda Polet Vs. Martínez Puntos Felipe Hilario. Especial Familiar 1 Acdo. Núm. Exp. 1769/2026.
Ceballos Yáñez Rocío Vs. Hernández Sosa Orlando Iván. Especial Familiar 1 Acdo. Núm. Exp. 1766/2026.
González Tenorio Ana Magdalena Vs. Santana Cruz Alejandro. Especial Familiar 1 Acdo. Núm. Exp. 1679/2026.
Meza Ortiz Angélica Vs. Quiroz Benítez Carlos. Especial Familiar Reserva Contestacion. 1 Acdo. Núm. Exp. 990/2026.
Rosas Hernández Miriam Socorro Vs. Torres Ascencio Julio Alberto. Especial Familiar 1 Acdo. Núm. Exp. 1666/2026.
Vera Rodríguez Carla Judith Vs. Díaz Carbajal Jorge Armando. Oral Familiar 1 Acdo. Núm. Exp. 1039/2024 Vía de Apremio.

SOLO CONSULTA
SOLO CONSULTA
SOLO CONSULTA

SENTENCIAS DEFINITIVAS DEL 02 DE SEPTIEMBRE DEL 2026

Carmona Flores Claudia Vs. Pérez Bernal Alfonso. Especial Familiar Sent. Def. 1 Núm. Exp. 69/2025

Juárez Castillo María Citlali Vs. Banuet Villanueva Germán. Oral Familiar Sent. Def. 1 Núm. Exp. 723/2024

Ladron de Guevara González Iliana Irene Vs. Ortiz León Héctor Fabián. Especial Familiar Sent. Def. 1 Núm. Exp. 366/2026

Quijano Villafañe María Fernanda Vs. Salazar Ruíz Ricardo. Especial Familiar Sent. Def. 1 Núm. Exp. 6/2026

LA SECRETARIA JUDICIAL
LIC. VERÓNICA IVONNE JIMÉNEZ ROMERO

SÉPTIMO DE PROCESO ORAL EN MATERIA FAMILIAR

SECRETARÍA "A"
ACUERDOS DEL 2 DE SEPTIEMBRE DEL 2026

Álvarez Díaz Yuliana Vs. Núñez Ortiz Óscar. Juic. Oral Especial de Pérd. de la Patria Potest. Oral Familiar Ced. Sin Diligenciar. 1 Acdo. Núm. Exp. 791/2026.

Arroyuelo Romero Mtro Adrián Vs. Candy Ortega Cindy. Juic. Oral Especial de Pérd. de la Patria Potest. Oral Familiar Queja. 3 Acdos. en Amparo. Núm. Exp. 861/2022 1137/2026.

Ávalos Luna Alma Belem Vs. Vergara Michel Antonio de Jesús. Ord. Civil Oral Oral Familiar Ced. Sin Diligenciar. 1 Acdo. Núm. Exp. 907/2026.

Avilés García Lilia Vs. Sánchez Domínguez Román. Ord. Civil Oral Oral Familiar Admisión. 1 Acdo. Núm. Exp. 1677/2026.

Balderrama Gómez María del Rocío Vs. Arredondo Saldaña Guillermo. Ord. Civil Oral Oral Familiar Tramite. 1 Acdo. Núm. Exp. 2117/2025.

Beltrán Rocha Cristoper Pedro Vs. Díaz Espejel Rebeca Laura. Ord. Civil Oral Oral Familiar Ced. Sin Diligenciar. 1 Acdo. Núm. Exp. 1214/2026.

Cabrera Olvera Leislie Minerva Vs. Josué Aarón Ardit Escobar. Juic. Oral de Filia. Oral Familiar Tramite. 1 Acdo. Núm. Exp. 101/2018.

De la Rosa Hernández María Montserrat Vs. Hernández Madrid Pablo. Ord. Civil Oral Oral Familiar Tramite. 1 Acdo. Núm. Exp. 54/2026.

Chávez Morán Daniela Vs. Alvarado Carrasco Antonio. Ord. Civil Oral Oral Familiar Ced. Sin Diligenciar. 1 Acdo. Núm. Exp. 934/2026.

Flores Guzmán Dafne Anaid Vs. Pasarell Novelo Sergio Luiggi. Ord. Civil Oral Oral Familiar Ced. Sin Diligenciar. 1 Acdo. Núm. Exp. 511/2026.

Flores López Héctor Vs. Aguilar López Verónica Adela y Gutiérrez Barrueta Daniel Iván. Oral Familiar Certif. 1 Acdo. Núm. Exp. 817/2025.

Gutiérrez Ramírez Juan Manuel Vs. Ortiz Montoya Petra. Ord. Civil Oral Oral Familiar Ced. Sin Diligenciar. 1 Acdo. Núm. Exp. 1234/2026.

Jurado Martínez Gilberto Vs. Pineda Peña Jazmín. Ord. Civil Oral Oral Familiar Ced. Sin Diligenciar. 1 Acdo. Núm. Exp. 1207/2026.

Martínez Gómez Dulce Paola Vs. Avilés Morales Roberto. Ord. Civil Oral Oral Familiar Admisión. 1 Acdo. Núm. Exp. 1640/2026.

Monroy Rodríguez Jesús Fernando Vs. Cuevas Flores Berta. Ord. Civil Oral Oral Familiar Emplazamiento. 1 Acdo. Núm. Exp. 1497/2026.

Montemayor Romo del Vivar Berenice y Amaya Villanueva Rafael y M R B. Vs. Hernández Cervantes Jaime. Oral Familiar Ced. Sin Diligenciar. 1 Acdo. Núm. Exp. 684/2023 Medida de Protección.

Moreno Carranco Pedro y Artis Llorens Claudia. Especial Familiar Tramite. 1 Acdo. Núm. Exp. 214/2018 Vía de Apremio Viii.

Moreno Carranco Pedro y Claudia Artis Llorens. Especial Familiar Vía de Apremio Iv. 1 Acdo. en Otros. Núm. Exp. 214/2018 Vía de Apremio Iv.

Parada Martínez Érika Elizabeth Vs. Brodeli Domínguez Vázquez. Juic. Oral de Filia. Oral Familiar Tramite. 1 Acdo. Núm. Exp. 387/2020 Tomo Ii.

Peralta Torres Mayra Janeth Vs. González Mora Enrique Ernesto. Ord. Civil Oral Oral Familiar Comparecencia. 1 Acdo. Núm. Exp. 1771/2026.

Piña Moreno Remedios. Juris. Voluntaria Familiar Ced. Sin Diligenciar. 1 Acdo. Núm. Exp. 2197/2025.

Porrás Cevada Olivia Vs. Candelario Belgara Rafael. Ord. Civil Oral Oral Familiar Expedientillo. 1 Acdo. Núm. Exp. 627/2026.

Ramírez Díaz Raquel Vs. Peña Muñoz Héctor Lázaro. Juic. Oral de Filia. Oral Familiar Tramite. 2 Acdos. Núm. Exp. 437/2025.

Sánchez Martínez Juan Ismael Vs. Ramos Magaña Claudia Adriana. Ord. Civil Oral Oral Familiar Ced. Sin Diligenciar. 1 Acdo. Núm. Exp. 467/2026.

Sedano Morales Vania Mariana Vs. Ramírez Portillo César Iván. Ord. Civil Oral Oral Familiar 2 Acdos. Núm. Exp. 40/2026.

MAL PUBLICADO

Peralta Torres Mayra Janeth Vs. González Mora Enrique Ernesto. Ord. Civil Oral Oral Familiar Desechamiento. 2 Acdos. Núm. Exp. 1771/2026.

NO PUBLICADO

Peralta Torres Mayra Janeth Vs. González Mora Enrique Ernesto. Ord. Civil Oral Oral Familiar no Publ. 1-09-26. 2 Acdos. Núm. Exp. 1771/2026.

SENTENCIAS DEFINITIVAS DEL 02 DE SEPTIEMBRE DEL 2026

Flores López Héctor Vs. Aguilar López Verónica Adela y Gutiérrez Barrueta Daniel Iván. Oral Familiar Sent. Def. 1 Núm. Exp. 817/2025

Heredia Altamirano María Eugenia Vs. Caballero Franco César Tadeo. Ord. Civil Oral Oral Familiar Aud. y Sent 1 Núm. Exp. 614/2026

LA SECRETARIA JUDICIAL
LIC. OLGA JACQUELINE AGUILAR GALVÁN

SECRETARÍA "B"
ACUERDOS DEL 2 DE SEPTIEMBRE DEL 2026

Hernández Cruz Verónica Vs. Becerril Navarrete Antonio. Juic. Oral de Filia. Oral Familiar Rebel y Pasa a Sentenc. 1 Acdo. Núm. Exp. 278/2025.

Larrauri Pérez Iván Sahid Vs. Llantada Hernández Brenda Lorena. Juic. Oral de Filia. Oral Familiar 1 Acdo. Núm. Exp. 858/2021 Tomo Ii.

Peñalva Penagos Áurea Ailed y Fernando Corpus López. Especial Familiar 1 Acdo. Núm. Exp. 2/2018.

Pimentel Fernández Mariana Vs. Gutiérrez Escudero Armando. Ord. Civil Oral Oral Familiar 1 Acdo. Núm. Exp. 1202/2025.

Ramírez González Susana Renata Vs. Pérez Cabello David. Ord. Civil Oral Oral Familiar 1 Acdo. Núm. Exp. 1980/2025.

MAL PUBLICADO

López Lugo Teresita del Rosario Vs. Moreno Athié Adolfo. Ord. Civil Oral Oral Familiar mal Pub del 2-Sep. 1 Acdo. Núm. Exp. 75/2026.

NO PUBLICADOS

Aguilar Hernández Sandra Edith Vs. Ochoa Yoguez Fernando Alberto. Ord. Civil Oral Oral Familiar 2 Acdos. Núm. Exp. 1508/2026.

Escamilla Minguela Edgar Vs. Gutiérrez Noriega María de Los Ángeles. Juic. Oral de Filia. Oral Familiar 1 Acdo. Núm. Exp. 262/2025.

Melchor Feria Abel Vs. San Agustín Tavera Alma Lucero. Juic. Oral de Filia. Oral Familiar 1 Acdo. Núm. Exp. 268/2025.

Méndez Banquells Pamela Vs. Alain Christopher Malo Juvera Molina. Oral Familiar 1 Acdo. Núm. Exp. 302/2020 Tomo Iii.

AUDIENCIAS

Calleja Aguilar Silvia Alejandra. Acta Minima de Audiencia-Difiere Juris. Voluntaria Familiar. 1 Audiencia. Núm. Exp. 1252/2026.

González Serrano Ana María Vs. Montero Núñez Arturo. Acta Minima y Dictado de Sent. Ord. Civil Oral Oral Familiar. 1 Audiencia. Núm. Exp. 318/2026.

LA SECRETARIA JUDICIAL
LIC. MIRIAM ESTRADA RAMÍREZ

SECRETARÍA "C"
ACUERDOS DEL 2 DE SEPTIEMBRE DEL 2026

Aboites Salas Ximena Vs. Zacarías Rodríguez Mario. Juic. Oral de Filia. Oral Familiar Admisión. 1 Acdo. Núm. Exp. 1703/2026.

Aguirre López Fernando Alfredo Vs. Meza Camareno Sofía Yamilet y Yáñez Moreno Eduardo. Juic. Oral de Filia. Oral Familiar Acuerdo. 1 Acdo. Núm. Exp. 1089/2026.

Bernal Martínez Adriana Ivonne Vs. Medina Romero Luis Miguel. Ord. Civil Oral Oral Familiar Acuerdo. 1 Acdo. Núm. Exp. 693/2026.

Berumen Reyes Ana María Vs. Sepúlveda Ibarra Armando Nicolás. Ord. Civil Oral Oral Familiar Exhorto. 1 Acdo. Núm. Exp. 413/2026.

Chaparro Torres Martha Vs. García Aragón Miguel Ángel. Ord. Civil Oral Oral Familiar Nv Cdla. 1 Acdo. Núm. Exp. 2360/2025.

Flores García Jennifer Vs. Ayala Santiago Alan Javier. Juic. Oral de Filia. Oral Familiar Exhorto. 1 Acdo. Núm. Exp. 513/2026.

Huerta Gallardo Marco Antonio Vs. Hilarios Rivero Montserrat. Ord. Civil Oral Oral Familiar Notificacn. 1 Acdo. Núm. Exp. 1656/2026.

Ledesma Rosales José Alfredo Vs. Vargas Manríquez Diana Segeily. Ord. Civil Oral Oral Familiar Contestacn y Aud. Prelimnar. 1 Acdo. Núm. Exp. 1386/2026.

León Lechuga Patricia Vs. Nieves Cortés Juan Antonio. Juic. Oral Especial de Pérd. de la Patria Potest. Oral Familiar Of Psicologia. 1 Acdo. Núm. Exp. 2379/2025.

SOLO CONSULTA
SOLO CONSULTA
SOLO CONSULTA

Nazario Santos Elizabeth y Robles Mejía Martín Víctor. Ord. Civil Oral Oral Familiar A.C. Amparo. 2 Acdos. en Amparo. Núm. Exp. 1866/2025 Cuad. de Amp. 123/2026.
Pineda Esteva Miguel Ernesto Vs. Cuatecontzi Mozencahuatzi Lorena. Ord. Civil Oral Oral Familiar Acuerdo. 1 Acdo. Núm. Exp. 2076/2025.
Rivera Caudillo Ana Hasse Vs. Luna Colín Cristian Nothiu. Juic. Oral de Filia. Oral Familiar Ejcutoria. 1 Acdo. Núm. Exp. 1233/2024.
Romero Galván Cirenia Silvia Jacoba. Juris. Voluntaria Familiar Admisión. 1 Acdo. Núm. Exp. 1753/2026.
Tavera Lucio Claudia Patricia Vs. Cruz Arias Luis Ángel. Ord. Civil Oral Oral Familiar Of Empresa. 1 Acdo. Núm. Exp. 1430/2026.
Viveros Salcedo María de Jesús Vs. Olvera Arizmendi Ricardo. Juic. Oral de Filia. Oral Familiar Exhorto. 1 Acdo. Núm. Exp. 1423/2024.
AUDIENCIAS
Carmona Alcántara Víctor Alfonso Vs. Narcia Salazar Viridiana. Aud. y Sent. Ord. Civil Oral Oral Familiar. 1 Audiencia. Núm. Exp. 2243/2025.
Ramos Vázquez María Fernanda Vs. Sierra Poucel Daniel Eduardo. Aud. Ante el Juez Juic. Oral de Filia. Oral Familiar. 2 Audiencias. Núm. Exp. 853/2023.
Rico Arreola Aurora. Sent. Def. Ord. Civil Oral Oral Familiar. 1 Audiencia. Núm. Exp. 1566/2026.
SENTENCIAS INTERLOCUTORIAS
Guerra Vázquez Paula Angélica Vs. Jaramillo Catete Cuauhtémoc. Juic. Oral de Filia. Oral Familiar Sent. Vía de Apremio 1 Núm. Exp. 190/2025 Vía de Apremio Ii
Guerra Vázquez Paula Angélica Vs. Jaramillo Catete Cuauhtémoc. Juic. Oral de Filia. Oral Familiar Sent. Vía de Apremio 1 Núm. Exp. 190/2025 Vía de Apremio Iii
SENTENCIA DEFINITIVA DEL 02 DE SEPTIEMBRE DEL 2026
Rico Arreola Aurora. Ord. Civil Oral Oral Familiar Sent. Def. 1 Núm. Exp. 1566/2026

EL SECRETARIO JUDICIAL
LIC. GUSTAVO MÉNDEZ FLORES

OCTAVO DE PROCESO ORAL EN MATERIA FAMILIAR

SECRETARÍA "A"
ACUERDOS DEL 2 DE SEPTIEMBRE DEL 2026

Alonso Izurieta Víctor Manuel Vs. Torres Rico Petra. Especial Familiar Se Ordena Girar Exh. Coacalco, Estado de México. 1 Acdo. Núm. Exp. 2297/2025.
Ángel Oropeza Itzel Vs. Magaña Rojas Jorge. Especial Familiar por Acusada Reb. Cóny. Sr. No Da Contestación Solic. de Divorcio. 3 Acdos. Núm. Exp. 474/2026.
Bonilla Ramírez Yolanda. Juris. Voluntaria Familiar por Recibida Minutas Oficios Diligenciados Imss. 2 Acdos. Núm. Exp. 700/2026.
Bravo Rodríguez Uriel Vs. Hernández Morales Verónica. Especial Familiar Auto de Prevención. 1 Acdo. Núm. Exp. 1784/2026.
Díaz Cruz Luis Rodrigo Vs. de la Rosa Vázquez Jéssica Sarahi. Oral Familiar Auto de Prevención. 1 Acdo. Núm. Exp. 1791/2026.
Díaz Juárez Vanessa Paola Vs. Ríos Almazán Juan Alfonso. Especial Familiar por Revocadas Autorizaciones. 1 Acdo. Núm. Exp. 1457/2025.
Del Moral Soto Ricardo Vs. Ortega Hernández Albertina. Especial Familiar Autorizaciones VII Párrafo Art. 112 C. P. C. 1 Acdo. Núm. Exp. 2257/2025.
Escalante Álvarez Rosette Alejandra Vs. González Sosa Javier. Oral Familiar por Contestada Demanda. 1 Acdo. Núm. Exp. 747/2026.
Escalante Álvarez Rosette Alejandra Vs. González Sosa Javier. Oral Familiar por Recibido Oficio Juzgado Segundo de Distrito en Materia Civil. 1 Acdo. en Amparo. Núm. Exp. 747/2026 1057/2026.
Espinosa Tobías Juan Manuel Vs. Salomón Velázquez Eva. Especial Familiar Desistimiento Solic. de Divorcio. 1 Acdo. Núm. Exp. 1340/2026.
Espinoza Aveja Brigitte Vs. Valle Pineda Raúl. Especial Familiar Desistimiento Solic. de Divorcio. 1 Acdo. Núm. Exp. 1627/2026.
Fino Sobrino Ricardo Vs. Montoya Gómez Celene. Especial Familiar por Exhibido Avaluó Divorciante Sra. 1 Acdo. en Incidente. Núm. Exp. 931/2025 Consecuencias Inherentes a la Disol. del Vínculo Matrimonial.
Hernández Reyes Claudia Rebeca. Juris. Voluntaria Familiar Estarse a Diverso Prov. de Desechamiento. 2 Acdos. Núm. Exp. 1584/2026.
Hurtado Salgado Pedro Vs. Shroeder Hernández Rosa. Especial Familiar Auto de Prevención. 1 Acdo. Núm. Exp. 1794/2026.
Mata Nieves Laura Miroslava Vs. Chino González Víctor Hugo y Chino Galicia Roberto y González Palacios Leticia. Ord. Civil Oral Oral Familiar Admisión Recurso de Apelación, Efecto Devl. de Tramitación Conjunta Con la Sent. Definitiva. 2 Acdos. Núm. Exp. 327/2023 Tomo Ii.
Moreno Ocampo Ana Julissa. Oral Familiar Auto Admisorio. 1 Acdo. Núm. Exp. 1787/2026.
Pineda Copado Rosa Martha Vs. Juárez Vargas Gerardo. Especial Familiar por Recibida Ced. de Notif. Sin Diligenciar. 1 Acdo. Núm. Exp. 2404/2025.
Piña Lechuga Karla Angie Erendira Vs. González Esquivel Sharis Aylin y Rosales Piña Guillermo Antonio. Oral Familiar Improcedente Emplazar por Edictos Codemandada, Girar Oficio Ine Remitir Prov. Requerido. 1 Acdo. Núm. Exp. 251/2025.
Ramírez Zamora Marisa Lorena Vs. Cortés Alfaro Carlos Miguel. Especial Familiar Prevención Inc. Consecuencias Inherentes a la Disol. del Vínculo Matrimonial. 1 Acdo. en Incidente. Núm. Exp. 1131/2025 Inc. de Consecuencias Inherentes a la Disol. del Vinculo Matrimonial.
Ruíz López Yolanda. Juris. Voluntaria Familiar Inadmisión de Procedimiento. 1 Acdo. Núm. Exp. 1801/2026.
Ruíz Reyes Silvia Vs. Vivas Sánchez Luis Alberto. Especial Familiar por Desahogada Vista Divorciante Sr., Requerimiento Sra. Indique Si Existen Medidas de Protección Vigentes. 1 Acdo. en Incidente. Núm. Exp. 607/2024.
Sancen Sánchez María de Los Ángeles Vs. Chávez Martínez José. Especial Familiar Se Ordena Girar Oficio Sndif. 2 Acdos. en Incidente. Núm. Exp. 1634/2024 Consecuencias Inherentes a la Disol. del Vínculo Matrimonial.
Sánchez Ávila Adolfo Vs. Neria Martínez Angélica. Especial Familiar por Efectuada Notif. Divorciante Sra. 2 Acdos. Núm. Exp. 651/2026.
Zúñiga Ramírez Viridiana Celeste Vs. Fernández Rivera Sergio Armando. Especial Familiar por Contestada Solic. de Divorcio. 3 Acdos. Núm. Exp. 764/2025.
SENTENCIA DEFINITIVA DEL 02 DE SEPTIEMBRE DEL 2026
Ángel Oropeza Itzel Vs. Magaña Rojas Jorge. Especial Familiar Sent. Def. 1 Núm. Exp. 474/2026
Reyes Contreras Esmeralda Guadalupe y Villafuerte Aguirre Luis Antonio. Especial Familiar Sent. Def. 1 Núm. Exp. 1304/2026

LA SECRETARIA JUDICIAL
LIC. ALEJANDRA ISABEL DELGADO ÁLVAREZ

SECRETARÍA "B"
ACUERDOS DEL 2 DE SEPTIEMBRE DEL 2026

Aguilar Toledo Ileana Vs. Mireles Poulat Mauricio. Especial Familiar Alzada Informa No Se Interpuso Juic. de Amparo Sent. Dictada Alzada. 2 Acdos. Núm. Exp. 985/2025.
Ángel Herrera Karina Vs. Albavera Uribe Johannes Christian. Juic. Oral de Filia. Oral Familiar Se Ordena Girar Oficio Archivo Judicial. 1 Acdo. en Expedientillo. Núm. Exp. 415/2023.
Ávila Fernández Halley Gabriel Alejandro Vs. Rodríguez Oliver Lizzete María. Especial Familiar Requerimiento Sr. Exhiba Oficio Uga/18689/2026 Debidamente Diligenciado. 2 Acdos. Núm. Exp. 1342/2025 Tomo Ii.
Barradas Martínez Nayely Zaray Vs. Tirado Huerta Raúl Antuan. Especial Familiar Exh. Sin Diligenciar Orden Nuevo. 1 Acdo. Núm. Exp. 2372/2025.
Canseco Miguel Soledad Vs. Mejía Palma Sergio. Especial Familiar Prevención. 1 Acdo. Núm. Exp. 1798/2026.
Carrasco Reyes Regina. Juris. Voluntaria Familiar Prevención. 1 Acdo. Núm. Exp. 1802/2026.
Contreras Benítez José Raúl. Oral Familiar Inadmision. 1 Acdo. Núm. Exp. 1805/2026.
Corona Solís Durbin Raquel Vs. González Plata Hugo Adrián. Oral Familiar por Recibido Oficio Incifo, Se Informa Fecha Toma de Muestras Adn. 1 Acdo. Núm. Exp. 1978/2025.
De Angoitia Noriega Sara Eugenia Vs. Miranda Gutiérrez Fausto Enrique. Especial Familiar Se Ordena Devolución Documentos. 1 Acdo. Núm. Exp. 93/2026.
Falcón Rodríguez María Rosa. Juris. Voluntaria Familiar Imss Enterado Tramite Diligencias. 1 Acdo. Núm. Exp. 1352/2026.
Hernández Mejía Cándida. Juris. Voluntaria Familiar por Exhibida Minuta Diligenciada y Señalamiento de Aud. Oral. 1 Acdo. Núm. Exp. 588/2026.

SOLO CONSULTA

Hernández Ramírez Jhonathan Agustín Vs. Álvarez Rodríguez Karla Ivonne. Especial Familiar por Exhibida Propuesta de Convn. en Usb y Precisada Fecha Exhibición Billete Garantía. 1 Acdo. Núm. Exp. 1592/2026.

Hinojosa Cardelas Nohemí Vs. Montiel Juana Alfredo. Oral Familiar Rebeldia Demandado, Señala Aud. Preliminar. 1 Acdo. Núm. Exp. 1750/2025.

Hipólito Fuentes Leonor. Juris. Voluntaria Familiar por Enterado Instituto Mexicano del Seguro Social Tramitación Diligencias. 1 Acdo. Núm. Exp. 1262/2026.

Jiménez Valdez Reyna Cristina Vs. C Registro Civil de la Ciudad de México. Oral Familiar Prevención. 1 Acdo. Núm. Exp. 1792/2026.

Lerma Canales Karina Isabel Vs. Carmona Salado Juan Pablo. Especial Familiar por Desahogada Vista Proporciona Datos. 1 Acdo. Núm. Exp. 1335/2026.

Loeza Macario Zyanya Marcela Vs. Aguilar Madrid Jonathan. Especial Familiar Improcedente Proveer Escrito Abogado Patrono No Autorizado como Mandatario Judicial. 1 Acdo. Núm. Exp. 2052/2025.

Martínez Martínez Paola Ivette Vs. Figueroa Cuevas Linda Selene. Oral Familiar Admisión Recurso Apel. Ambos Efectos de Tramitación Inmediata. 1 Acdo. Núm. Exp. 2328/2025.

Martínez Olivares Olga Vs. Director del Registro Civil de la Ciudad de México. Oral Familiar Se Remite Auto Diverso Inadmisión Demanda. 1 Acdo. Núm. Exp. 1782/2026.

Medina Esparza María Teresa. Juris. Voluntaria Familiar Admisión de Diligencias. 1 Acdo. Núm. Exp. 1705/2026.

Olvera Cuevas Brenda Vs. Hernández Pineda Gerardo. Especial Familiar Comparecencia Devolución Objetos Personales. 1 Acdo. Núm. Exp. 218/2026.

Olvera Narváez Ambar Nuria Vs. Vázquez Flores Jesús Alberto. Especial Familiar por Contestada Solic. Señala Fecha 272-B. 1 Acdo. Núm. Exp. 648/2026.

Ramos Garza Brenda y Aldana Maldonado Luis Ángel. Especial Familiar por Exhibida Garantía, Señala Fecha Ratif. Solicitud. 1 Acdo. Núm. Exp. 1125/2026.

Reyes Toledo Jéssica Vs. Gascón Garnica Omar. Especial Familiar Turno a Disposicion. 1 Acdo. Núm. Exp. 1212/2026.

Rivera Revilla Gloria Patricia Vs. Romano Alcalá Francisco Alejandro. Especial Familiar Remite Auto Diverso Improcedente Proveer Escrito Abogado No Autorizado como Mandatario Judicial. 2 Acdos. Núm. Exp. 808/2026.

Robles Carrillo Marco Antonio Vs. Islas Zapata Ana Elena. Especial Familiar Se Ordena Ratif. Desistimiento Instancia Promovente. 1 Acdo. Núm. Exp. 78/2025.

Rodríguez Hernández Guadalupe Vs. Centeno Rodríguez Óscar. Especial Familiar Se Decreta Régimen de Visitas y Convivencias Provisional Padre e Hijo. 1 Acdo. Núm. Exp. 145/2026.

Rodríguez Pujol Rebeca Yazmín Vs. Montiel Ibarra Daniel. Especial Familiar Desahoga Vista Orden Ced. 1 Acdo. Núm. Exp. 188/2025.

Salazar Chacón José Luis Vs. Herrera Domínguez María de la Paz. Especial Familiar Se Autoriza Acompañamiento Emplaz. Divorciante Sra. 1 Acdo. Núm. Exp. 2095/2025.

Salazar Pérez Aarón Vs. Ramírez Ayar Julieta. Especial Familiar por Recibido Oficio Cecofam, Informa Transición Fase Convivencias. 1 Acdo. Núm. Exp. 345/2025.

Saldaña Mendoza Sergio Vs. Olvera Gutiérrez Cynthia Lugaby. Especial Familiar Autoridad Federal por Cumplida Ejecutoria. 1 Acdo. en Amparo. Núm. Exp. 1928/2024 342/2026-li.

Saldaña Mendoza Sergio Vs. Olvera Gutiérrez Cynthia Lugaby. Especial Familiar por Desahogada Vista, Improcedente Requerimiento Rendición Cuentas. 1 Acdo. Núm. Exp. 1928/2024 Tomo II Principal.

Solís López Víctor Manuel. Juris. Voluntaria Familiar Prevención. 1 Acdo. Núm. Exp. 1800/2026.

Soto Torres Lina Vs. Chantaca Martínez Óscar Danie. Especial Familiar Turno a Disposicion. 1 Acdo. en Incidente. Núm. Exp. 2138/2025 Inc. Consecuencias Inherentes a la Disol. del Vinculo Matrimo.

Urbina Vega Cynthia Vs. Ruíz Martínez Daniel. Especial Familiar por Contestada Solic. de Divorcio. 1 Acdo. Núm. Exp. 2255/2025.

AUDIENCIAS

Jaimes Rostro Ángela. Acta Minima Juris. Voluntaria Familiar. 2 Audiencias. Núm. Exp. 735/2026.

Saldaña Mendoza Sergio Vs. Olvera Gutiérrez Cynthia Lugaby. Acta Minima Aud. de Dialogo Con Niños Especial Familiar. 1 Audiencia. Núm. Exp. 1928/2024 Tomo II Principal.

SENTENCIAS DEFINITIVAS DEL 02 DE SEPTIEMBRE DEL 2026

Aguilar Toledo Ileana Vs. Mireles Poulat Mauricio. Especial Familiar Sent. Versión Escrita 1 Núm. Exp. 985/2025

Jaimes Rostro Ángela. Juris. Voluntaria Familiar Sent. Def. 1 Núm. Exp. 735/2026

Loeza Macario Zyanya Marcela Vs. Aguilar Madrid Jonathan. Especial Familiar Aud. y Sent. Def. 1 Núm. Exp. 2052/2025

EL SECRETARIO JUDICIAL POR MINISTERIO DE LEY
LIC. HANS IVÁN INFANTE MARTÍNEZ

SECRETARÍA "C"
ACUERDOS DEL 2 DE SEPTIEMBRE DEL 2026

Báez Ríos Abraham Sahid Vs. Villagrán Camargo María Fernanda. Juic. Oral de Filia. Oral Familiar por Contestados Agravios, Reserva Envio Sala. 1 Acdo. Núm. Exp. 509/2023.

Báez Ríos Abraham Sahid Vs. Villagrán Camargo María Fernanda. Juic. Oral de Filia. Oral Familiar Autoridad Federal Informa Concede Susp. Def. Acto Reclamado. 1 Acdo. en Amparo. Núm. Exp. 509/2023 739/2026-lv.

Beltrán Sánchez Claudia Sol Vs. Castelán Monterde Francisco Javier. Especial Familiar Contestación Agravios. 1 Acdo. Núm. Exp. 256/2026.

Flores Larrinua Verónica Adriana Vs. Araiza Uriarte Ignacio. Especial Familiar Admisión Solic. de Divorcio. 1 Acdo. Núm. Exp. 1676/2026.

Fondado Alonso José Luis Vs. Hermida Rascón Estefania. Especial Familiar Remite Diverso Proveido. 1 Acdo. Núm. Exp. 869/2024.

González Pérez Nieves. Juris. Voluntaria Familiar Promovente Proporciona Datos Orden Oficio Imss. 1 Acdo. Núm. Exp. 1286/2026.

López Colín Daniel Vs. Hernández Garnica Norberta. Especial Familiar Inadmisión Recurso de Revisión. 1 Acdo. Núm. Exp. 1269/2025.

López Sandoval Juan Manuel Vs. Jiménez Delgado Maricarmen. Especial Familiar Reporte Cecofan, Oficio Hospital Fray Bernardino. 2 Acdos. Núm. Exp. 816/2025.

Muñoz Castillo Paulina Andrea Vs. Bonnet Camacho Phillip Joseph. Especial Familiar Conyuge Divorciante Se Allana. 1 Acdo. Núm. Exp. 766/2025.

Palma Muñoz Raúl Vs. Torres Ybarra Karen Alejandra. Especial Familiar Exh. Orden Nuevo Anotación Marginal. 1 Acdo. Núm. Exp. 1426/2025.

Ruíz Landin María Juana Fabiana. Juris. Voluntaria Familiar Orden Expedientillo. 1 Acdo. en Expedientillo. Núm. Exp. 1089/2024.

Soto Luna Itzel Ivette Vs. Uribe Carachure José Armando11. Especial Familiar Imss Informa Inex. Registro Padrón Trabajadores. 1 Acdo. Núm. Exp. 749/2024.

Torres Monroy José Luis Vs. Martínez Ramírez Verónica. Especial Familiar Exh. Sin Diligenciar Vista. 1 Acdo. Núm. Exp. 426/2025.

Valencia Fragoso Micaela Vs. Segura Valencia Daniel Alberto y Segura Valencia Patsy Elizabeth. Ord. Civil Oral Oral Familiar Llegada de Autos Con Reserva. 1 Acdo. en Expedientillo. Núm. Exp. 899/2021.

Valentino Guevara Ángel Vicente Vs. Romero Díaz Yésica Guadalupe. Especial Familiar Improcedente Devolución Docs. 1 Acdo. Núm. Exp. 936/2025.

Villaseñor Vázquez María Candelaria Vs. Martínez Crespo Adrián. Especial Familiar Remite Diverso Proveído. 1 Acdo. Núm. Exp. 2206/2025.

SENTENCIA DEFINITIVA DEL 02 DE SEPTIEMBRE DEL 2026

Ramírez Jiménez Sandra Ivonne Vs. Reyes Cruz Luis Enrique. Especial Familiar Aud. y Sent. Def. 1 Núm. Exp. 513/2026

LA SECRETARIA JUDICIAL
LIC. THALÍA MONSERRATT ROJAS ENRÍQUEZ

NOVENO DE PROCESO ORAL EN MATERIA FAMILIAR

SECRETARÍA "A"
ACUERDOS DEL 2 DE SEPTIEMBRE DEL 2026

Aguirre Ramírez Cynthia Liliana Vs. Díaz Maya Alberto. Oral Familiar Expedientillo. 1 Acdo. Núm. Exp. 240/2024.

Alcántara Rosales Ramón. Juris. Voluntaria Familiar 1 Acdo. Núm. Exp. 1664/2026.

Arriaga Rodríguez Rocío Abigail Vs. Serrano Silva José Óscar. Especial Familiar 1 Acdo. Núm. Exp. 101/2026.

SOLO CONSULTA
SOLO CONSULTA
SOLO CONSULTA

Barriga Sepúlveda Juan David Díaz. Ord. Civil Oral Oral Familiar Expedientillo. 1 Acdo. en Expedientillo_Expediente_No_Conocido. Núm. Exp. 801/2022 Expedientillo.
Calera Lara Cinthya Vs. Pimentel Cota Hugo. Oral Familiar 1 Acdo. Núm. Exp. 1761/2026.
Camacho Rangel María Fernanda Vs. Valdez Maldonado Luis Rodrigo. Especial Familiar 1 Acdo. Núm. Exp. 1591/2026.
Campero Ramírez María Teresa Vs. Ortega Estrada Luis Norberto. Especial Familiar 1 Acdo. Núm. Exp. 2494/2025.
Cano Jaramillo Keith Elena. Ord. Civil Oral Oral Familiar 1 Acdo. en Amparo. Núm. Exp. 84/2026 Amparo.
Castañeda Marentes Sandra Valeria Vs. Carbajal Patiño Eduardo. Especial Familiar 1 Acdo. Núm. Exp. 1570/2026.
Castillo Tobon Yéssica Estefania y Ramírez Verdeja Erick Adalberto. Especial Familiar 1 Acdo. Núm. Exp. 1457/2026.
Dosal Fernández María del Rocío Vs. Díaz Cervantes Rodrigo. Especial Familiar Prevencion. 1 Acdo. Núm. Exp. 1764/2026.
Espinosa Martínez Alejandra Vs. Martínez Landgrave Rodrigo Alfredo. Oral Familiar 1 Acdo. Núm. Exp. 1641/2026.
Flores López Lila Angélica. Juris. Voluntaria Familiar 1 Acdo. Núm. Exp. 1767/2026.
Gamez Espitia Erick Vs. Morán Rodríguez Marlenne. Especial Familiar 1 Acdo. Núm. Exp. 1451/2026.
García Isario David y Martínez Espinosa Valeria Alejandra. Especial Familiar 1 Acdo. Núm. Exp. 410/2026.
González Cruz María Eugenia Vs. Vega García Germán Fernando. Especial Familiar 1 Acdo. Núm. Exp. 1531/2026.
González Santos Cándida. Juris. Voluntaria Familiar 1 Acdo. Núm. Exp. 1214/2026.
Jiménez Escobar María del Rocío. Juris. Voluntaria Familiar 1 Acdo. Núm. Exp. 1661/2026.
Laureano de Jesús Tania Lizbeth Vs. Valdez Crespo Gustavo. Oral Familiar 1 Acdo. Núm. Exp. 1770/2026.
Leal López José Guadalupe Vs. Vautista Rodríguez María Guadalupe. Especial Familiar 1 Acdo. Núm. Exp. 1610/2026.
León Santiago Argelia Vs. Ruelas Olguín Rafael. Ord. Civil Oral Oral Familiar 1 Acdo. Núm. Exp. 1151/2022 Tomo Ii.
López Cruz Juana Vs. Verdiguel Morán Joel. Especial Familiar 1 Acdo. Núm. Exp. 140/2026.
López Cruz María Guadalupe. Juris. Voluntaria Familiar Dispensa. 1 Acdo. Núm. Exp. 351/2025.
López Ortiz Lucrecia Beatriz Vs. Hernández Padilla Alejandro. Especial Familiar 1 Acdo. Núm. Exp. 1637/2026.
Maldonado Terres María Virginia. Juris. Voluntaria Familiar 2 Acdos. Núm. Exp. 2351/2025.
Marcelo Díaz Adriana del Pilar Vs. Tabares Aguirre Alexander. Especial Familiar 1 Acdo. Núm. Exp. 667/2025.
Martínez Alva Esthefani Lizbeth Vs. López Mondragón José Francisco. Especial Familiar 1 Acdo. Núm. Exp. 1540/2026.
Martínez Cortés Margarita Vs. Ortiz Ramos Elfego Gildardo. Especial Familiar 1 Acdo. Núm. Exp. 1621/2026.
Medina Ríos Juan Carlos Vs. Arellano Pérez Yesenia Juana. Especial Familiar 1 Acdo. Núm. Exp. 1501/2026.
Monterrubio Regules Cipriano Vs. Vera del Ángel Ángeles Yolanda. Especial Familiar 1 Acdo. Núm. Exp. 1527/2026.
Orozco Escobedo Ana Silvia Vs. Cuevas Hernández Luis Antonio. Especial Familiar 1 Acdo. Núm. Exp. 1611/2026.
Ortiz Morones Diana. Juris. Voluntaria Familiar 1 Acdo. Núm. Exp. 640/2026.
Osorno Hernández Elihu Alejandro y Ramírez Olivares Karol Jaqueline. Juris. Voluntaria Oral Oral Familiar 1 Acdo. Núm. Exp. 1670/2026.
Pedroza Márquez Belén María de Lourdes Vs. Tomasena Larruy José Antonio. Especial Familiar 1 Acdo. Núm. Exp. 2201/2025.
Pérez Escandón Janis Leidi Vs. Páez Rentería Óscar. Especial Familiar 1 Acdo. Núm. Exp. 1524/2026.
Polgovsky Horna Catalina Eugenia Vs. Phillips Medina David Aloisha. Especial Familiar 1 Acdo. Núm. Exp. 1211/2026.
Ramírez Galindo María Guadalupe Vs. Zúñiga Soria Eduardo Esteban. Especial Familiar 1 Acdo. Núm. Exp. 1031/2026.
Rangel Espinoza Alma Guadalupe y Alberola Axel Marcel Vs. Directora del Registro Civil en la Ciudad de México. Especial Familiar 2 Acdos. Núm. Exp. 1481/2026.
Rendón Morales Alondra Guadalupe Vs. López Alcalá Raúl Alberto. Especial Familiar 1 Acdo. Núm. Exp. 1607/2026.
Roque Ramírez Ismael Vs. Meza Hernández Érika Lourdes. Especial Familiar 1 Acdo. Núm. Exp. 1517/2026.
Salazar Morales Belem Vs. Blanco Dávila Óscar Jair. Especial Familiar 1 Acdo. Núm. Exp. 131/2025.
Sánchez Lozano Ma Lourdes Vs. Rivera Hernández Omar. Especial Familiar 1 Acdo. Núm. Exp. 1617/2026.
Sánchez Méndez Damián Vs. Sánchez Rodríguez Margarita. Especial Familiar 1 Acdo. Núm. Exp. 1467/2026.
Serrano Armendáriz Antonio Vs. Rivera Tapia Virma. Especial Familiar 1 Acdo. Núm. Exp. 1470/2026.
Tronco Bringas Alberto Vs. Martínez Flores Esperanza. Especial Familiar 1 Acdo. Núm. Exp. 1654/2026.
Vaca López Jimena Guadalupe Vs. Casarrubias Leyva Aldo. Juris. Voluntaria Familiar 1 Acdo. Núm. Exp. 1494/2026.
Valdés Macías Magdalena Vs. Quintero Mora Germán Eduardo. Oral Familiar Certificación. 1 Acdo. Núm. Exp. 100/2026.
Vázquez García Fernando. Juris. Voluntaria Familiar 1 Acdo. Núm. Exp. 1357/2026.
Vega Chávez Silvia Esperanza y Pérez Piña José Martín. Especial Familiar 1 Acdo. Núm. Exp. 2354/2025.
Velázquez Godínez Juana. Juris. Voluntaria Familiar 1 Acdo. Núm. Exp. 1771/2026.
Zavala Mendoza María Eugenia. Juris. Voluntaria Familiar 1 Acdo. Núm. Exp. 1651/2026.
Zúñiga Contreras Norma Paulett Vs. Rubio Guzmán Eric. Especial Familiar 1 Acdo. Núm. Exp. 1594/2026.
NO PUBLICADO
Jiménez Pérez José Leomife Vs. Velázquez Vargas Nohemí y López Figueroa José Andrés. Ord. Civil Oral Oral Familiar 1 Acdo. Núm. Exp. 961/2023.

SENTENCIA DEFINITIVA DEL 02 DE SEPTIEMBRE DEL 2026

López Cruz María Guadalupe. Juris. Voluntaria Familiar Sent. Def. 1 Núm. Exp. 351/2025

EL SECRETARIO JUDICIAL
LIC. MIGUEL ANTONIO HERNÁNDEZ VARGAS

SECRETARÍA "B"
ACUERDOS DEL 2 DE SEPTIEMBRE DEL 2026

Andrade Guerrero Esther. Juris. Voluntaria Familiar 1 Acdo. Núm. Exp. 752/2026.
Castro Ramírez Jonathan Israel Vs. García Ruíz Tania Lorenia. Especial Familiar 1 Acdo. Núm. Exp. 22/2026.
Cruz Acosta Mauricio Italo Vs. Nava Reyna Olivia y Cruz Nava Gael. Ord. Civil Oral Oral Familiar 2 Acdos. Núm. Exp. 859/2023 Tomo Ii.
Dávila Alfaro María Eugenia Vs. Dorantes Alcibar Junior Alberto. Especial Familiar Prevencion. 1 Acdo. Núm. Exp. 1768/2026.
Delgado García Myrna Vs. Aguerreberre Gálvez José Gerardo. Especial Familiar 1 Acdo. Núm. Exp. 295/2026.
Delgado Montaño Fabiola Elizabeth. Juris. Voluntaria Familiar 1 Acdo. Núm. Exp. 725/2026.
Díaz Ruíz Paulina Cassandra Vs. Zamora Martínez Jesús Emanuel. Especial Familiar 1 Acdo. Núm. Exp. 978/2026.
Durán Díaz Brenda Vs. Rechi Morales Manuel. Oral Familiar 2 Acdos. Núm. Exp. 1782/2025.
García Flores Marisela Vs. Ríos Morcillo Alan Francisco y Andrade García Estefania y Andrade Benítez Luis Antonio y Ríos Bernal Luis Santos y Morcillo Sánchez María Cecilia. Oral Familiar 1 Acdo. Núm. Exp. 1665/2025.
Guraieb Hart Alfonso Vs. Salazar Cruz Silvia Marissa. Especial Familiar 2 Acdos. Núm. Exp. 1908/2025.
Gutiérrez Martínez Judith Ambar Vs. Arenas García Efrén. Especial Familiar 3 Acdos. Núm. Exp. 950/2026.
Guzmán Ávila Alejandra Carolina Vs. Capistrán Arjona Rodrigo. Oral Familiar 1 Acdo. Núm. Exp. 2078/2025.
Huerta García María Isabel Vs. Rivera Borja Horacio Alberto. Especial Familiar Prevencion. 1 Acdo. Núm. Exp. 1762/2026.
Jaimes Bonilla Norma Guadalupe Vs. López González Flavio Gerardo. Especial Familiar 1 Acdo. Núm. Exp. 2120/2025.
Jesús Galindo Celia. Juris. Voluntaria Familiar 1 Acdo. Núm. Exp. 1228/2026.
Lozano Lázaro Isabel Vs. Salinas Fernández Enrique. Ord. Civil Oral Oral Familiar 1 Acdo. en Incidente. Núm. Exp. 720/2025 Inc. de Pensión Alimenticia.
Monroy Lorenzo Isabel Vs. Bueno Durán Brandon. Juic. Oral de Filia. Oral Familiar 1 Acdo. Núm. Exp. 1205/2024.
Peralta Pasindo Ilse Guadalupe Vs. García Espinosa Nahir Eduardo. Especial Familiar 1 Acdo. Núm. Exp. 1320/2026.

SOLO CONSULTA
SOLO CONSULTA
SOLO CONSULTA

Ramírez Pérez Claudia Angélica Vs. García Victoria Ernesto. Especial Familiar 1 Acdo. Núm. Exp. 605/2026.
Reyes Enríquez Itzel. Juris. Voluntaria Familiar 1 Acdo. Núm. Exp. 2072/2025.

EL SECRETARIO JUDICIAL POR MINISTERIO DE LEY
LIC. VÍCTOR HUGO HERNÁNDEZ GUERRERO

SECRETARÍA "C"
ACUERDOS DEL 2 DE SEPTIEMBRE DEL 2026

Acosta Flores Itzel Maricruz Vs. Segoviano Ruíz Kevin Eduardo. Especial Familiar Prevencion. 1 Acdo. Núm. Exp. 1763/2026.
Corona Salazar Salvador Vs. Nava López Mitzi Paola. Especial Familiar Tramite. 1 Acdo. Núm. Exp. 1733/2026.
Fischer Rubio Óscar Vs. Durán Hernández María Susana. Especial Familiar Tramite. 1 Acdo. en Incidente. Núm. Exp. 1159/2025 Inc. Pago de Alimentos.
González Luis Josefina Gabriela Vs. Lázaro Campuzano Carlos. Especial Familiar Prevencion. 1 Acdo. Núm. Exp. 1760/2026.
Rodríguez Tavira Brenda Vs. Cardoza Esquivel Eliot Guillermo. Especial Familiar Prevencion. 1 Acdo. Núm. Exp. 1766/2026.
Salazar Sidrian Félix Manuel Vs. Chaine Ibarra Judith Liliana. Especial Familiar Tramite. 1 Acdo. Núm. Exp. 2349/2025.
NO PUBLICADO
Salazar Sidrian Félix Manuel Vs. Chaine Ibarra Judith Liliana. Especial Familiar Tramite. 1 Acdo. Núm. Exp. 2349/2025.
SENTENCIAS DEFINITIVAS DEL 02 DE SEPTIEMBRE DEL 2026
Enciso Verde Luis Jorge Vs. Cárdenas Quintero Leidy Viana. Especial Familiar Sent. Def. 1 Núm. Exp. 1146/2026
Reyes Reyna David Arturo Vs. Herrera Rico Elba. Especial Familiar Sent. Def. 1 Núm. Exp. 1969/2024

EL SECRETARIO JUDICIAL
LIC. JOSÉ ANTONIO MORALES FLORES

DÉCIMO DE PROCESO ORAL EN MATERIA FAMILIAR

SECRETARÍA "A"
ACUERDOS DEL 2 DE SEPTIEMBRE DEL 2026

Arias Sabino Luis Felipe Vs. Hernández Juárez Ivanna Valeria. Especial Familiar 1 Acdo. Núm. Exp. 70/2025.
Bolaños Villeda Anett Vs. Pérez Contreras Marcos Rafael. Oral Familiar 1 Acdo. Núm. Exp. 991/2026.
Braun Burillo Eduardo Patricio Vs. Suinaga Serrano Priscila. Oral Familiar 1 Acdo. Núm. Exp. 1061/2025.
Calderón Romero Olga Velia Vs. García Díaz Gabriel. Oral Familiar 1 Acdo. Núm. Exp. 1247/2025.
Cano López Esmeralda Janeth. Oral Familiar 1 Acdo. Núm. Exp. 1804/2026.
Carreño Basurto Daniel Vs. Vázquez Hernández Karina Yazmín. Oral Familiar 1 Acdo. Núm. Exp. 1184/2026.
Centro Nacional Modelo de Atención Investigación y Capacitación Casa Cuna Tlalpan Vs. Soto Ramírez Leticia. Oral Familiar 1 Acdo. Núm. Exp. 2264/2025.
Córdova Segura Melisa Vs. Chaparro González José Francisco. Oral Familiar 1 Acdo. Núm. Exp. 724/2026.
Díaz Alvear Leonel Vs. Gómez Flores Reyna. Oral Familiar 2 Acdos. Núm. Exp. 1624/2025.
Estrella Patiño Marco Antonio Vs. Sandoval Balcázar Cecilia Gabriela. Oral Familiar 1 Acdo. Núm. Exp. 1417/2026.
Feregrino Chávez Juana Vs. Franco Bauret Ricardo. Oral Familiar 1 Acdo. Núm. Exp. 1141/2025.
Gallegos Tejeda Kenya Michelle Vs. González Palomares Emmanuel. Oral Familiar 1 Acdo. Núm. Exp. 1547/2026.
Gallegos Tejeda Samantha Vs. Palacios Chávez Kevin Leonardo. Oral Familiar 1 Acdo. Núm. Exp. 1757/2026.
Garduño Miranda Dulce Mónica Vs. López Mejía Antonio. Oral Familiar Comparecencia Ratificación. 1 Acdo. Núm. Exp. 1271/2026.
Larios Mina Said Antonio Vs. Flores Silva Iris Liliana. Ord. Civil Oral Oral Familiar 1 Acdo. Núm. Exp. 1461/2024 Bis. 1 Tomo Ii.
Lozada Rivera Melo Sergio Manuel Vs. Reyes Quiroz Marisa. Especial Familiar 1 Acdo. en Otros. Núm. Exp. 1240/2024 Cuad. de Liquidacion.
Martínez Escandón Jorge Alberto Vs. González Jamarillo Flor Karina. Especial Familiar 1 Acdo. Núm. Exp. 1040/2025.
Mayen Rodríguez María del Carmen Vs. Aguirre Flores Joel Aarón. Oral Familiar Comparecencia Ratificación. 1 Acdo. Núm. Exp. 1467/2025.
Milla Cervantes Christian y Valdés Ortiz Cristhoper y Ortiz Pineda Adzyadeth. Oral Familiar 1 Acdo. Núm. Exp. 377/2025.
Montero Ramos Juan Francisco Vs. Ortega Amador Laura Edith. Oral Familiar 1 Acdo. Núm. Exp. 304/2026.
Mosco Rocha Mario Alberto Vs. Alvarado Campos Joselyn Mabel. Oral Familiar 1 Acdo. Núm. Exp. 314/2026.
Murguía Huerta Santos Ramón Vs. Hernández Vázquez Claudia Susana. Oral Familiar 1 Acdo. Núm. Exp. 1714/2026.
Pavón Ruíz Michel Alejandro Vs. González Santana Leticia Jazmín. Oral Familiar 1 Acdo. Núm. Exp. 14/2026.
Pazaran Cortés Bárcenas Karen Vs. Cortés Palma Gerardo. Oral Familiar 1 Acdo. Núm. Exp. 1091/2024.
Pérez Gómez Laura Diana Vs. Ibáñez López Ángel Moisés. Oral Familiar 1 Acdo. Núm. Exp. 834/2026.
Pérez Lima Alma Gloria Vs. Mendoza Luciano Óscar Pedro. Juic. Oral de Filia. Oral Familiar 1 Acdo. Núm. Exp. 1894/2024.
Requenes Ramos Lidia Vs. Cequera Gómez Alfredo. Oral Familiar 1 Acdo. Núm. Exp. 470/2026.
Reyes Covarrubias Yoally María Vs. Sánchez Coello Juan Eliseo. Oral Familiar Comparecencia Ratificación. 1 Acdo. Núm. Exp. 1491/2026.
Salazar Aguilar Joaquín Alejandro Vs. Pasten Martínez María Valeria Constanza. Especial Familiar 1 Acdo. Núm. Exp. 774/2024.
Secreto. Oral Familiar 1 Acdo. Núm. Exp. 1801/2026.
Solís Velázquez Zoe Gael. Oral Familiar 1 Acdo. Núm. Exp. 1797/2026.
Vergara Quezada Blanca Edith y de Lucio Vergara Juan Pablo. Juris. Voluntaria Familiar 2 Acdos. Núm. Exp. 1371/2026.
SENTENCIAS DEFINITIVAS DEL 02 DE SEPTIEMBRE DEL 2026
Otamendi Delgado Francisco Javier Vs. Goyri Carbajal Claudia Leticia. Oral Familiar Sent. Def. 1 Núm. Exp. 2534/2025
Sáenz Amézcua Salvador Mauricio Vs. Rohan González Martha Beatriz. Oral Familiar Sent. Def. 1 Núm. Exp. 811/2025
Suárez González José Luis Vs. Ramírez Vaca Karla Gabriela. Oral Familiar Sent. Def. 1 Núm. Exp. 2181/2025

LA SECRETARIA JUDICIAL POR MINISTERIO DE LEY
LIC. SANDRA IVETT COVARRUBIAS BUSTAMANTES

SECRETARÍA "B"
ACUERDOS DEL 2 DE SEPTIEMBRE DEL 2026

Aguilera Delgado Alejandra Vs. Arista Catalán Fernando Eder. Oral Familiar 1 Acdo. en Incidente. Núm. Exp. 2408/2025 Incidente.
Arocha Enzastiga Óscar Alejandro Vs. Cantarell Rabadán Lesly. Especial Familiar 1 Acdo. Núm. Exp. 1318/2024.
Bailón Monroy Orquidea Vs. C. Director General del Registro Civil de la Ciudad de México. Oral Familiar 2 Acdos. Núm. Exp. 280/2024.
Bolaños Oviedo Anita Marcela Vs. Ramírez Yáñez Francisco. Oral Familiar 1 Acdo. Núm. Exp. 425/2026.
Castillo García José Rafael Vs. Pérez Rivera Miriam Monserrat. Oral Familiar 1 Acdo. Núm. Exp. 228/2026.
De León Cortez Adriana Vs. Estrada de la Cruz José Guadalupe. Oral Familiar 1 Acdo. Núm. Exp. 1572/2025.
Espinoza Miranda Marcos Manuel y Sandoval Lozano Verónica Vs. Martínez Mandujano Jonathan y Espinoza Sandoval Karen Guadalupe. Oral Familiar 1 Acdo. Núm. Exp. 1742/2025.
Fernández Cornu María Cristina. Juris. Voluntaria Familiar 1 Acdo. Núm. Exp. 1350/2026.
Garibay González Stella María Vs. Ayala Rivera Eric Alberto. Oral Familiar 1 Acdo. Núm. Exp. 1098/2026.
González Peralta Rafael y Hurtado Flores María Karina. Oral Familiar 1 Acdo. Núm. Exp. 965/2026.
Guadarrama Mancilla Martha Eugenia Vs. Moreno Martínez Jesús Arturo. Oral Familiar 5 Acdos. Núm. Exp. 2292/2025.
Guerrero Hernández Verónica Vs. Gómez Piedra Fernando. Especial Familiar 1 Acdo. Núm. Exp. 1815/2024.
Guzmán Miranda José Rafael Vs. Medrano López Gisela. Oral Familiar 1 Acdo. Núm. Exp. 1418/2026.
Hernández Ramírez Joselin Vs. Cruz García Israel. Especial Familiar 1 Acdo. Núm. Exp. 1248/2024.
López Jardón Olga Crsitina. Oral Familiar 1 Acdo. Núm. Exp. 892/2026.
López Sierra Araceli Vs. Mora Gloria Silverio Antonio. Juic. Oral de Filia. Oral Familiar 2 Acdos. Núm. Exp. 528/2016.
Manrique Quiroz Vanessa y Muñoz Carrillo Luis Manuel. Oral Familiar 1 Acdo. Núm. Exp. 145/2018.

SOLO CONSULTA
SOLO CONSULTA
SOLO CONSULTA

Martínez Domínguez Ana Laura Vs. Carrasco Torres Rafael. Oral Familiar 1 Acdo. Núm. Exp. 125/2025.
Martínez Roberto Vs. Alquicira Martínez Evangelina. Oral Familiar 1 Acdo. Núm. Exp. 1418/2025.
Piaga Lindo Joquibet Vs. Montes Chacha Lázaro. Oral Familiar 3 Acdos. Núm. Exp. 822/2026.
Ramírez Campos Josefina Vs. Ramírez Ramírez José Luis. Oral Familiar 1 Acdo. Núm. Exp. 798/2025.
Reveles Covarrubias José y Ávila Gálvez María de Jesús. Juris. Voluntaria Familiar 1 Acdo. Núm. Exp. 1278/2026.
Romero Murillo Nayeli Montserrat Vs. Guerrero Pérez Mario Nazaret. Oral Familiar 1 Acdo. Núm. Exp. 1402/2026.
Rubio Ortega Carolina Vs. Castellanos Pizano Rogelio. Oral Familiar 1 Acdo. Núm. Exp. 775/2026.
Valverde Pérez Verónica Vs. Ramírez Díaz Guillermo. Oral Familiar 2 Acdos. Núm. Exp. 20/2026.
Velázquez Cruz Martha. Juris. Voluntaria Familiar 1 Acdo. Núm. Exp. 1652/2025.
Zamudio Esteva Andrea Berenice Vs. Correa Monroy Ricardo. Oral Familiar 1 Acdo. Núm. Exp. 320/2026.
AUDIENCIA
Rosas Guzmán Miguel Ángel Vs. Martínez Labra Maricela. Aud. 272 B Oral Familiar. 1 Audiencia. Núm. Exp. 792/2025.

LA SECRETARIA JUDICIAL
LIC. MARÍA GUADALUPE ORTIZ VALENCIA

SECRETARÍA "C"
ACUERDOS DEL 2 DE SEPTIEMBRE DEL 2026

Aguilar Torres Sandra Virginia Vs. Canela Flores Jesús. Oral Familiar 2 Acdos. Núm. Exp. 1290/2026.
Alcobas Torres Rosa María y Huerta Corona Benjamín Saúl. Oral Familiar 2 Acdos. Núm. Exp. 709/2026.
Almazán Ramírez Jorge Pablo Vs. Lorenzo Pineda Guadalupe. Oral Familiar 1 Acdo. Núm. Exp. 1369/2026.
Anzures Sánchez Alicia Karel Vs. Binhong Liao. Juic. Oral de Filia. Oral Familiar 1 Acdo. Núm. Exp. 23/2015.
Anzures Sánchez Alicia Karel Vs. Binhong Liao. Juic. Oral de Filia. Oral Familiar 1 Acdo. en Seccion_De_Ejecucion. Núm. Exp. 23/2015 de Ejecucion.
Basurto Garduño Eduardo Vs. Vargas Candelaria Rita. Oral Familiar 1 Acdo. Núm. Exp. 883/2026.
Betanzos Portilla Francisca Elsa. Juris. Voluntaria Familiar 1 Acdo. Núm. Exp. 473/2024.
Bolívar Bustillo Lorena Vs. Pestana Jaimes Manuel Francisco. Oral Familiar 1 Acdo. Núm. Exp. 853/2025.
Bolívar Bustillo Lorena Vs. Pestana Jaimes Manuel Francisco. Especial Familiar 1 Acdo. Núm. Exp. 853/2025 Inc. de Nul. de Actuaciones.
Cendejas Norma María Dolores y Serrano de la Vega Jesús Alfonso. Oral Familiar 1 Acdo. Núm. Exp. 1539/2025.
Cendejas Norma María Dolores y Serrano de la Vega Jesús Alfonso. Oral Familiar 1 Acdo. en Amparo. Núm. Exp. 1539/2025 Amparo.
Contreras Cruz Enrique Miguel Vs. Director General del Registro Civil de la Ciudad de México. Oral Familiar 2 Acdos. Núm. Exp. 1196/2026.
Flores Martínez Rodolfo Vs. Pulido García Reyna. Oral Familiar 1 Acdo. Núm. Exp. 553/2026.
García Jiménez José Antonio Vs. Castillo Hernández Gladys Jasenia. Oral Familiar 2 Acdos. Núm. Exp. 1446/2026.
Goldshmidt Edelman Sergio Mauro Vs. Shapiro Yodel Mijal. Oral Familiar 1 Acdo. Núm. Exp. 126/2026.
Gómez Acevedo José María Vs. Andrade Medina José Felipe. Oral Familiar 2 Acdos. Núm. Exp. 1413/2026.
Hernández García Valeria Sharai Vs. Herrera Trejo Adrián. Oral Familiar 1 Acdo. Núm. Exp. 966/2025.
Kovacs Morayta Alejandra Vs. Migoya Iriarte Alejandro. Oral Familiar 1 Acdo. Núm. Exp. 1463/2026.
López Margarito Sonia Vs. Segura Saldaña Bernardo. Oral Familiar 1 Acdo. Núm. Exp. 959/2025.
López Sánchez Miriam Vs. Cruz Alarcón Julio Alberto. Oral Familiar 1 Acdo. Núm. Exp. 2306/2025.
Mendoza Aguillon Melina. Juris. Voluntaria Familiar 1 Acdo. Núm. Exp. 299/2025.
Mendoza Cernantes Juan Manuel Vs. Villalba Barrera Cynthia Yasmín. Especial Familiar 1 Acdo. Núm. Exp. 1763/2024.
Morales de la Torre María Fernanda y Wintrych Gabriel Enrique. Oral Familiar 1 Acdo. Núm. Exp. 430/2020.
Moreno Maldonado Alberto Israel Vs. Tlaxcantitla Parra Sofía Alfonsa. Oral Familiar 2 Acdos. Núm. Exp. 1409/2026.
Navarro Almaraz Minerva Minely Vs. Ortega Galicia Daniel. Oral Familiar 1 Acdo. Núm. Exp. 1453/2025.
Olivos Reynoso Alma María. Oral Familiar 1 Acdo. Núm. Exp. 1543/2025.
Palao Mendoza Manuel Vs. Torralba Gracida Elva Margarita. Oral Familiar 1 Acdo. Núm. Exp. 433/2026.
Palomares García Araceli. Juris. Voluntaria Familiar 3 Acdos. Núm. Exp. 436/2024.
Pérez Salazar Oliver Issac Vs. Ambriz Puebla Damaris Axzayali. Oral Familiar 1 Acdo. Núm. Exp. 1760/2025.
Prado Figueroa Francisco Javier Vs. Pérez Álvarez Jéssica Marlen. Oral Familiar 1 Acdo. Núm. Exp. 266/2026.
Serrano Ruíz María Lorena Vs. González García Víctor Héctor. Especial Familiar 3 Acdos. Núm. Exp. 226/2025.
Sistema Nacional para el Desarrollo Integral de la Familia Vs. Mendoza Manzano Víctor Manuel y López Piedras Bella Lucero y Manzano Jiménez Silvia y López Hernández Javier y Piedras Maldonado Aída Elizabeth. Juic. Oral Especial de Pérd. de la Patria Potest. Oral Familiar 1 Acdo. Núm. Exp. 366/2025.
Teliz Meneses Marco Antonio Vs. Martínez Cruz Silvia. Especial Familiar 1 Acdo. Núm. Exp. 343/2026.
Vázquez de la Luz Perla Gabriela y Santiago Santiago -Salvador. Oral Familiar 1 Acdo. Núm. Exp. 266/2016.
Vigueras Tovar Luis Manuel Vs. de la Cruz Barroso Miriam Evelin. Oral Familiar 1 Acdo. Núm. Exp. 1439/2026.
Zamora Torres Adriana Vs. Elizalde Gómez Eduardo. Oral Familiar 1 Acdo. Núm. Exp. 1930/2025.
NO PUBLICADO
González Martínez María Aurora Vs. Guzmán Fernández Rogelio. Oral Familiar Acdo. No Pub del 19 de Agosto. 1 Acdo. Núm. Exp. 1656/2026.
AUDIENCIA
Aguirre Flores Guadalupe. Acta Minima Aud. Juic. Juris. Voluntaria Familiar. 1 Audiencia. Núm. Exp. 530/2026.

LA SECRETARIA JUDICIAL POR MINISTERIO DE LEY
LIC. SANDRA IVETT COVARRUBIAS BUSTAMANTES

SOLO CONSULTA
SOLO CONSULTA
SOLO CONSULTA

UNIDADES DE GESTIÓN JUDICIAL

UNIDAD DE GESTIÓN JUDICIAL TIPO 2 MATERIA CIVIL ETAPA POSTULATORIA NÚMERO 1

JUEZ GEORGINA RAMÍREZ PAREDES
ACUERDOS DEL 2 DE SEPTIEMBRE DEL 2026

Abarca Barrera Mirna de Jesús vs. Ulloa Ugalde Cynthia Citlalli. Cnpcyf - Especial de Arrendamiento Oral Núm. Exp. 6959/2025, Contestación de Demanda, Deberá Estarse. 1 Acdo.

Banco Mercantil del Norte Sa Institución de Banca Múltiple Grupo Financiero Banorte vs. Partida Tokunaga Everardo y Padilla Vitienez María Josefina Beatriz. Cnpcyf - Especial Hipotecario Oral Núm. Exp. 6255/2026, Admisión de Demanda. 1 Acdo.

BBVA México Sa Institución de Banca Múltiple Grupo Financiero BBVA México vs. González Herrera Juan y Pérez Molina Haide. Cnpcyf - Especial Hipotecario Oral Núm. Exp. 3204/2026, Razón Actuarial Sin Dilig. 2 Acdos.

Bernal Hallal Loren vs. Torres Robles Óscar Rafael. Cnpcyf - Especial Hipotecario Oral Núm. Exp. 1510/2026, Enviar Exhorto. 1 Acdo.

Carranza Guerrero Abigail vs. Juárez Munguía Rafael. Cnpcyf - Especial de Arrendamiento Oral Núm. Exp. 4601/2026, Vista. 1 Acdo.

Ch de Salume Ana Aída vs. Data Concepto S.A. de C.V. Cnpcyf - Especial de Arrendamiento Oral Núm. Exp. 5509/2026, Razón Actuarial Con Emplazamiento. 1 Acdo.

Colima Inmobiliaria, S.A. de C.V. vs. Quintana Calles Jun Pablo Carlos. Cnpcyf - Especial de Arrendamiento Oral Núm. Exp. 2815/2025, No Ha Lugar, Deberá Exhibir Minuta, Deberá Estarse. 1 Acdo.

Damián Sánchez Zayra Tathiana vs. Saloma Nieves Dalía Melina. Cnpcyf - Especial de Arrendamiento Oral Núm. Exp. 6250/2026, Prevención. 1 Acdo.

Despacho Padilla & Bujalil Sociedad Civil vs. Mena Pérez Iván y Ayala Guzmán Juan Ramón. Cnpcyf - Especial de Arrendamiento Oral Núm. Exp. 5130/2026, Respuesta Semovi. 1 Acdo.

Flores Tovar María Guadalupe Griselda vs. Acevedo Flores Arturo Higinio. Cnpcyf - Especial de Arrendamiento Oral Núm. Exp. 5075/2025, Reserva Contestación de Demanda. 1 Acdo.

Inmobiliaria Risaku, S.A. de C.V. vs. Ruíz González Carlos Manuel y Grupo Fernsby S.A. S. de C.V. Cnpcyf - Especial de Arrendamiento Oral Núm. Exp. 168/2026, por Recibido Oficio 8435 Cuarta Sala Civil, Resolución Toca 159/2026, en Estricto Acatamiento, Se Admite Demanda. 2 Acdos.

Pacheco Guerrero Gloria Margarita Ivonne vs. Castillo Contreras Víctor Hugo. Cnpcyf - Especial de Arrendamiento Oral Núm. Exp. 5434/2026, Aclara Admisorio, Elaborar Cédula. 2 Acdos.

Recuperación de Cartera Profit, Sociedad Anónima de Capital Variable vs. Ramos Gaspar Hans vs. Instituto del Fondo Nacional de la Vivienda para los Trabajadores (Infonavit). Cnpcyf - Especial Hipotecario Oral Núm. Exp. 4528/2025, Envio de Correo a Opv. 4 Acdos.

Secreto. Cnpcyf - Especial de Arrendamiento Oral Núm. Exp. 5666/2025, Exh. Vista. 1 Acdo.

Vázquez Rodríguez Fernando vs. Abitia Castro César Augusto y Zamora Espinoza Raúl. Cnpcyf - Especial de Arrendamiento Oral Núm. Exp. 4917/2026, Falta de Gestión de Cita. 1 Acdo.

NO PUBLICADOS

Banco Mercantil del Norte, S.A., Institución de Banca Múltiple, Grupo Financiero Banorte vs. Rubio Díaz Alfredo. Cnpcyf - Especial Hipotecario Oral Núm. Exp. 6152/2026, Admite Demanda Turno Cédula. 1 Acdo.

Castillo Figueroa Luz María vs. Cruz Granados Bartolo. Cnpcyf - Especial de Arrendamiento Oral Núm. Exp. 5804/2026, Admite Demanda Turno Cédula. 1 Acdo.

JUEZ DANIEL REYES PÉREZ
ACUERDOS DEL 2 DE SEPTIEMBRE DEL 2026

Banco Mercantil del Norte Sa Institución de Banca Múltiple Grupo Financiero Banorte vs. Moncada Moreno Juan José y Romero Pérez Brisa Atzimba. Cnpcyf - Especial Hipotecario Oral Núm. Exp. 5213/2026, Of. Ssc. 1 Acdo.

Banco Mercantil del Norte Sociedad Anónima Institución de Banca Múltiple Grupo Financiero Banorte vs. Morales Gutiérrez Estrella. Cnpcyf - Especial Hipotecario Oral Núm. Exp. 674/2026, Se Ordena Reponer Emplazamiento, Túrnese. 1 Acdo.

Banco Mercantil del Norte, S.A., Institución de Banca Múltiple, Grupo Financiero Banorte vs. Bueno Ruíz Arturo Gerardo. Cnpcyf - Especial Hipotecario Oral Núm. Exp. 4045/2026, Of. Gestión. 1 Acdo.

Banco Nacional de México Sa Integrante del Grupo Financiero Banamex vs. Puertas Finas de Madera Montealban S.A. de C.V. y Borgio Abascal Alejandro. Cnpcyf - Especial Hipotecario Oral Núm. Exp. 6293/2026, Sobreseimiento por Duplicidad de Demanda. 1 Acdo.

Blanc Escalante Lucía vs. Bravo Corona Marcela. Cnpcyf - Especial de Arrendamiento Oral Núm. Exp. 4535/2025, Desahoga. 1 Acdo.

Cortés Morales María Concepción Guadalupe vs. Vergara Suárez Patricia Georgina. Cnpcyf - Especial de Arrendamiento Oral Núm. Exp. 4676/2026, Mi Tribunal (Parte Demandada). 1 Acdo.

Emprendimientos Maussan y González Sapi de C.V. Ifc vs. Fadanelli Chávez Edgar Dante. Cnpcyf - Especial Hipotecario Oral Núm. Exp. 2612/2025, Cancel. de Cita. 1 Acdo.

Garay Anaya María del Rosario y Ventura Gabriel Roberto vs. García García María Yolanda. Cnpcyf - Especial de Arrendamiento Oral Núm. Exp. 3752/2026, Informe Justificado Amparo 907/2026 - I. 1 Acdo.

Hernández Alavez Deborah Citlalli vs. Ramírez Alcántara Joel Isidro. Cnpcyf - Especial de Arrendamiento Oral Núm. Exp. 5713/2026, Cancel. de Folio. 1 Acdo.

Hernández Mendoza Julio César vs. Hipotecaria su Casita Sociedad Anónima de Capital Variable Sociedad Financiera de Objeto Limitado. Cnpcyf - Especial Hipotecario Oral Núm. Exp. 6270/2026, Desechamiento/Incompetencia por Territorio. 1 Acdo.

Hinojosa Medina Patricia vs. Sánchez Malagón Miguel y Sánchez Castillo Tomasa Hesiquia y Rosales Chávez Hipólito. Cnpcyf - Especial Hipotecario Oral Núm. Exp. 2628/2026, No Exhibe Minuta. 2 Acdos.

HSBC México Sa Institución de Banca Múltiple Grupo Financiero HSBC vs. Granados Rivera Adrián. Cnpcyf - Especial Hipotecario Oral Núm. Exp. 4599/2026, Puesta a Disposición. 1 Acdo.

HSBC México, Sociedad Anónima Institución de Banca Múltiple, Grupo Financiero HSBC vs. Hernández Temoxtle Emmanuel Miguel vs. Instituto del Fondo Nacional de la Vivienda para los Trabajadores (Infonavit). Cnpcyf - Especial Hipotecario Oral Núm. Exp. 6336/2025, Enviar Oficios de Localización. 1 Acdo.

HSBC México, Sociedad Anónima, Institución de Banca Múltiple, Grupo Financiero HSBC vs. Vázquez García Sergio Armando. Cnpcyf - Especial Hipotecario Oral Núm. Exp. 510/2026, Agreguese. 1 Acdo.

Huerta Trueba Yohari vs. Calvario García Francisco y de Erice Rodríguez Miguel Bernardo. Cnpcyf - Especial de Arrendamiento Oral Núm. Exp. 1391/2026, Agreguese Comparecia. 1 Acdo.

Peralta Navarrete Graziella Enedina y Peralta Navarrete María Natalia vs. Vázquez Medina Daniel y Pineda Gudiño Rey David. Cnpcyf - Especial de Arrendamiento Oral Núm. Exp. 4828/2026, Cancel. de Folio. 2 Acdos.

Rojas Hernández María Esther Dolores vs. González Hernández Lorenzo Javier y Rangel Cruz Marcela. Cnpcyf - Especial de Arrendamiento Oral Núm. Exp. 3637/2026, Razon Actuarial Con Emplazamiento. 2 Acdos.

Rubio Uruzquieta Juana su Sucesión vs. Hernández Juárez Eduardo. Cnpcyf - Especial de Arrendamiento Oral Núm. Exp. 6010/2026, Sin Diligenciar. 1 Acdo.

Sánchez de Villa David Octavio vs. Banca Confía S.N.C., a Travez de Banco Citi México, S. A, Institución de Banca Múltiple, Grupo Financiero Citi México, Integrante del Grupo Financiero Banamex y Registro Público de la Propiedad y del Comercio de la Ciudad de México. Cnpcyf - Especial Hipotecario Oral Núm. Exp. 6240/2026, Admisorio. / Con Requerimientos a la Parte Actora/ Gírese Oficio a Opv. 1 Acdo.

Sandoval Negrete Ramiro vs. Muñoz Estrada Alejandro. Cnpcyf - Especial Hipotecario Oral Núm. Exp. 6422/2025, Se Ordena Emplazamiento. 1 Acdo.

Scotiabank Inverlat S.A., Institución de Banca Múltiple, Grupo Financiero Scotiabank Inverlat vs. Aivar Barrera Socrates. Cnpcyf - Especial Hipotecario Oral Núm. Exp. 2992/2026, Oficios de Localización. 1 Acdo.

Scotiabank Inverlat Sa Institución de Banca Múltiple Grupo Financiero Scotiabank Inverlat vs. Baltazar Arreola Filiberto. Cnpcyf - Especial Hipotecario Oral Núm. Exp. 2315/2026, Razón Actuarial Sin Dilig. 1 Acdo.

Secreto. Cnpcyf - Especial de Arrendamiento Oral Núm. Exp. 6244/2026, Admisorio. 1 Acdo.

SOLO CONSULTA
SOLO CONSULTA
SOLO CONSULTA

Sociedad Hipotecaria Federal Sociedad Nacional de Crédito Institución de Banca de Desarrollo en su Carácter de Fiduciaria en el Fondo de Operación y Financiamiento Bancario a la Vivienda Fovi vs. Herrera Pérez José Luis y García Hernández Susana. Cnpcyf - Especial Hipotecario Oral Núm. Exp. 5620/2026, Returno- Con Acompañamiento. 1 Acdo.

Tomás Biosa Ezequiel vs. Zhongwen S. C y González Ochoa José Luis y Sánchez Carillo Graciela. Cnpcyf - Especial de Arrendamiento Oral Núm. Exp. 3941/2026, Se Ordena Emplazamiento. 1 Acdo.

Velázquez Martínez Melina vs. García Bustamante Brenda Itzel. Cnpcyf - Especial de Arrendamiento Oral Núm. Exp. 4769/2026, Acdo. Reconvención. 2 Acdos.

De Haro Payan Ruth vs. Valdez Izaguirre Javier Salomón y Franco Herrera Laura. Cnpcyf - Especial de Arrendamiento Oral Núm. Exp. 5234/2026, por Hechas Sus Manifestaciones. 1 Acdo.

JUEZ NANCY LECHUGA TREJO

ACUERDOS DEL 2 DE SEPTIEMBRE DEL 2026

Banco Santander México Sociedad Anónima Institución de Banca Múltiple Grupo Financiero Santander México vs. Shi Quan. Cnpcyf - Especial Hipotecario Oral Núm. Exp. 350/2026, Sin Diligenciar. 1 Acdo.

BBVA México, S.A., Institución de Banca Múltiple, Grupo Financiero BBVA México vs. Velázquez Domínguez Patricia Daniela. Cnpcyf - Especial Hipotecario Oral Núm. Exp. 3797/2026, Requerimiento para Aclarar y Ratificar Convenio. 1 Acdo.

Cervera Medina Fernando vs. Pérez Sánchez Jorge. Cnpcyf - Especial Hipotecario Oral Núm. Exp. 5676/2025, Acuse Exhorto. 1 Acdo.

Despacho Padilla & Bujalil, S. C vs. Jiménez Miranda Amelia. Cnpcyf - Especial de Arrendamiento Oral Núm. Exp. 6726/2025, Se Tiene por Cumplido Convenio. 1 Acdo.

Díaz Garduza Mireya vs. Negrete Guerrero Norma. Cnpcyf - Especial de Arrendamiento Oral Núm. Exp. 2407/2026, Mi Tribunal. 1 Acdo.

Eslava Alcántara José Lorenzo vs. Rojano Ruíz Juan Ricardo y Negrete Martínez Martha Beatriz. Cnpcyf - Especial de Arrendamiento Oral Núm. Exp. 4371/2026, Respuesta Semovi. 1 Acdo.

Galindo Juambelz Beatriz Adela Raquel vs. Hernández García Diana Alejandra y Hernández Lucio Alejandro y García Rosas Amanda. Cnpcyf - Especial de Arrendamiento Oral Núm. Exp. 490/2026, Constancia de Envió por Correo. 1 Acdo.

HSBC México Sa Institución de Banca Múltiple Grupo Financiero HSBC vs. Moreno Joachin Erwin David y González Montes Margarita. Cnpcyf - Especial Hipotecario Oral Núm. Exp. 2809/2026, Acuse Exhorto. 1 Acdo.

Maceda Barrera Juana vs. Estructuras Metálicas de Exhibición Sociedad de Responsabilidad Limitada de Capital Variable y Camacho Alonso José Isidro. Cnpcyf - Especial de Arrendamiento Oral Núm. Exp. 6151/2026, Desechamiento. 1 Acdo.

Urrutia Colín Ricardo Armando vs. Amigon Delgado Brisa Karina. Cnpcyf - Especial de Arrendamiento Oral Núm. Exp. 3694/2026, Contestación a la Demanda- Se Da Vista a la Parte Actora. 1 Acdo.

West Payro Teutila Bárbara vs. Munguía Hornedo Claudia Alejandra. Cnpcyf - Especial de Arrendamiento Oral Núm. Exp. 3867/2026, Returno. 1 Acdo.

NO PUBLICADOS

Juárez Flores Ana Angélica vs. Espíndola Hernández Daniela Nicte. Cnpcyf - Especial de Arrendamiento Oral Núm. Exp. 6233/2026, Admite Demanda Turno Cédula. 1 Acdo.

JUEZ CARLOS ESCOBAR GALICIA

ACUERDOS DEL 2 DE SEPTIEMBRE DEL 2026

Almager Espinosa Nayheli vs. Salvador Pagola Ángela. Cnpcyf - Especial de Arrendamiento Oral Núm. Exp. 5949/2026, Admisión de Demanda. 1 Acdo.

Banco Mercantil del Norte, S.A., I. B. M. Grupo Financiero Banorte vs. Vera Ortega Elizabeth. Cnpcyf - Especial Hipotecario Oral Núm. Exp. 5994/2026, Desistimiento. 1 Acdo.

Banco Mercantil del Norte, S.A., Institución de Banca Múltiple, Grupo Financiero Banorte vs. López Félix Guillermo. Cnpcyf - Especial Hipotecario Oral Núm. Exp. 2795/2026, Desistimiento de la Instancia/Baja Documental. 1 Acdo.

Banco Mercantul del Norte, S.A. Institución de Banca Múltiple, Grupo Financiero Banorte vs. Hernández Deras Ismael Alfredo. Cnpcyf - Especial Hipotecario Oral Núm. Exp. 5899/2026, Admisorio. 1 Acdo.

Bautista Rodríguez Martha vs. Díaz Luna Gabriela. Cnpcyf - Especial de Arrendamiento Oral Núm. Exp. 3113/2026, Desahogo de Vista a Las Excepciones y Defensas. 2 Acdos.

Calzada Enciso Maribel vs. Badillo Ortiz Exson Aarón y Olivos García Luis. Cnpcyf - Especial de Arrendamiento Oral Núm. Exp. 6218/2026, Prevención. 1 Acdo.

Cárdenas Cervantes Constancio vs. Villegas Flores Mauricio Iván. Cnpcyf - Especial de Arrendamiento Oral Núm. Exp. 6229/2026, Prevención. 1 Acdo.

Escudero Carrasco Noel Aristóteles vs. Dávila Romo Isaac Emilio y Dávila Ruíz Carlos Alberto. Cnpcyf - Especial de Arrendamiento Oral Núm. Exp. 1283/2026, Actora Exhibe Credencial de Perito. 3 Acdos.

Espinosa López Macedonio vs. Pérez Sánchez Roberto. Cnpcyf - Especial de Arrendamiento Oral Núm. Exp. 5215/2026, Se Ordena Emplazamiento. 1 Acdo.

Flores Hernández María Enriqueta vs. Ugalde Rodríguez Rogelio. Cnpcyf - Especial de Arrendamiento Oral Núm. Exp. 4192/2026, Cedula Cancelada por Falta de Interes. 1 Acdo.

Goytia Trejo Antonio vs. Estrada Cerón Yanira. Cnpcyf - Especial de Arrendamiento Oral Núm. Exp. 5845/2026, Admisión de Demanda. 1 Acdo.

Kiewek González Marcela vs. Ibáñez Espinosa Herlinda. Cnpcyf - Especial de Arrendamiento Oral Núm. Exp. 5959/2026, Admisorio/ Gírese Oficio a Opv. 1 Acdo.

Martínez Rivera Silvia Iliana y Sierra Pedroza Samuel Ernesto vs. Llamas Palomar María José y Llamas Palomar Alejandro. Cnpcyf - Especial de Arrendamiento Oral Núm. Exp. 5297/2026, Cedula Sin Diligenciar. 1 Acdo.

Medina Ochoa Jesús y Medina García José Guadalupe y Ochoa Villagómez Gregoria vs. Mendoza Martínez Teresa y Mendoza Martínez Ma Teresa. Cnpcyf - Especial de Arrendamiento Oral Núm. Exp. 6264/2026, Prevención. 1 Acdo.

Montes Márquez Gabriela Inés vs. Poot Cuéllar Susana Inés y López García Ernesto. Cnpcyf - Especial de Arrendamiento Oral Núm. Exp. 4830/2026, Contestación Semovi. 1 Acdo.

Ochoa David vs. Gutiérrez Méndez Guadalupe Alfredo y Calderón Viruete María del Socorro. Cnpcyf - Especial Hipotecario Oral Núm. Exp. 5932/2026, Desechamiento No Desahogo Prevención. 1 Acdo.

Olmedo Martínez Raúl vs. Martínez Martínez Jesús. Cnpcyf - Especial de Arrendamiento Oral Núm. Exp. 3380/2026, Contestación de Demanda/Objeción Doctos/Impugnación/Requerimientos/Vista Excep. y Def. 1 Acdo.

Pacheco Santos Elia vs. Orozco Vences Ricardo. Cnpcyf - Especial de Arrendamiento Oral Núm. Exp. 6248/2026, Prevención. 1 Acdo.

Secreto. Cnpcyf - Especial de Arrendamiento Oral Núm. Exp. 4912/2026, Razzón Actuarial- N Laura. 1 Acdo.

Tellaeche Bustamante Rafaela vs. Betancourt Escobar Francisco Javier y Betancourt Escobar Gabriela. Cnpcyf - Especial de Arrendamiento Oral Núm. Exp. 5124/2026, Cancel. de Folio. 1 Acdo.

Valencia Silva Raúl vs. Salazar Bonilla José Antonio. Cnpcyf - Especial de Arrendamiento Oral Núm. Exp. 5629/2026, No Ha Lugar. 1 Acdo.

Velázquez Carmona Ezequiel vs. Inmobiliaria Ined S.A. Cnpcyf - Especial Hipotecario Oral Núm. Exp. 4401/2026, Exh. Sin Diligenciar. 1 Acdo.

JUEZ CECILIA ANGELINA FUENTES ACOSTA

ACUERDOS DEL 2 DE SEPTIEMBRE DEL 2026

Anzures Vázquez María del Socorro vs. Ruiz Arellano Patricia Guadalupe. Cnpcyf - Especial de Arrendamiento Oral Núm. Exp. 6111/2026, Exhibe Documentos. 1 Acdo.

Arias Martínez Noé vs. Flores Medina Octavio. Cnpcyf - Especial de Arrendamiento Oral Núm. Exp. 5894/2026, Admisión de Demanda. 1 Acdo.

Ávila Hernández Elvira Irma vs. Almaraz Rosas Lidia el Carmen. Cnpcyf - Especial de Arrendamiento Oral Núm. Exp. 5637/2026, Correo. 1 Acdo.

Banco Actinver Sociedad Anónima Institución de Banca Múltiple Grupo Financiero Actinver Unicamente en su Carácter de Fiduciario en el Fideicomiso Irrevocable de Administración y Fuente de Pago Identificado Con el Número 3353 vs. Jacen Sociedad Anónima de Capital Variable. Cnpcyf - Especial Hipotecario Oral Núm. Exp. 5470/2026, Cedula Sin Diligenciar. 1 Acdo.

Banco Nacional de México, S.A. Integrante del Grupo Financiero Banamex vs. Juárez Príana Alfonso. Cnpcyf - Especial Hipotecario Oral Núm. Exp. 5939/2026, No Ha Lugar. 1 Acdo.

SOLO CONSULTA

Banco Santander México Sa Institución de Banca Múltiple Grupo Financiero Santander México vs. Moreno Ruíz Gustavo. Cnpcyf - Especial Hipotecario Oral Núm. Exp. 6186/2026, Mi Tribunal. 1 Acdo.

Banco Santander México, S.A. Institución de Banca Múltiple, Grupo Financiero Santander México vs. Sordo Ramírez María del Carmen. Cnpcyf - Especial Hipotecario Oral Núm. Exp. 5857/2026, Aclara Auto. 1 Acdo.

BBVA México, Sociedad Anónima, Institución de Banca Múltiple, Grupo Financiero BBVA México vs. Domínguez Pineda Lilia. Cnpcyf - Especial Hipotecario Oral Núm. Exp. 4739/2026, Deberá. 1 Acdo.

Frigorífica Sonorense Dj S.A. de C.V. vs. Frigorífica Contreras S.A. de C.V. y Ganadera Contreras Spr de R.L. y Contreras Tapia Mario Alberto y Contreras Tapia Víctor Manuel y Contreras Tapia Iván y Contreras Tapia Jesús Francisco y Tapia Martens Ana Lourdes y Sierra Martínez Dolores y Contreras Tapia Bettina Isabel y López López María Sonia. Cnpcyf - Especial Hipotecario Oral Núm. Exp. 2490/2025, Vista. 5 Acdos.

García López María Hortensia vs. Rodríguez Martínez Liliana Ivonne. Cnpcyf - Especial de Arrendamiento Oral Núm. Exp. 4752/2026, Contestación de Demanda y Reconvención. Turnar Emplazamiento. 1 Acdo.

Homest Consultores Patrimoniales S.A. de C.V. vs. Ballesteros Aguilera Lorena y García Menéndez Juan Guillermo Trujillo. Cnpcyf - Especial Hipotecario Oral Núm. Exp. 1080/2026, Se Ordena Emplaz. y Oficio. 1 Acdo.

HSBC México, Sociedad Anónima, Institución de Banca Múltiple, Grupo Financiero HSBC vs. González Núñez María Cristina. Cnpcyf - Especial Hipotecario Oral Núm. Exp. 5003/2026, Razón Actuarial- S María. 1 Acdo.

Inova Avance en Tecnología y Desarrollo, S.A. de C.V. vs. Castro González Ramón Ignacio y Álvarez Guajardo Claudia. Cnpcyf - Especial Hipotecario Oral Núm. Exp. 4047/2026, Cedula Sin Diligenciar (Claudia). 2 Acdos.

Morales Rubín María Teresa de Jesús y Quien También Acostumbra a Usar el Nombre de María Teresa Morales Rubín vs. Neri Urban Mónica Gabriela y Padilla Espinoza José Luis. Cnpcyf - Especial de Arrendamiento Oral Núm. Exp. 3726/2026, Desahogo de Vista a Las Excepciones y Defensas. 3 Acdos.

Navarrete Solano Julieta vs. Montes Navarrete Ivonne. Cnpcyf - Especial de Arrendamiento Oral Núm. Exp. 6030/2026, Seguimiento. 1 Acdo.

Proyectos en Adminsitración Inmobiliaria, S.A. de C.V. vs. González Castillo Quien También Utiliza Casillas Efrén y Castillo Martínez María Josefina y Castillo Martínez Margarita. Cnpcyf - Especial de Arrendamiento Oral Núm. Exp. 5983/2026, Exh. a Disposición. 2 Acdos.

Ramos Barrera Jorge vs. Curiel Ortuño Elizabeth y Sánchez Rojas Armando Iván. Cnpcyf - Especial de Arrendamiento Oral Núm. Exp. 6001/2026, Admisión de Demanda, Envío Oficio Opc. 1 Acdo.

Reyes Juárez Ma. Guadalupe vs. Bedolla Núñez Janet y Lozano Santillán Jesús Eduardo. Cnpcyf - Especial de Arrendamiento Oral Núm. Exp. 5076/2026, Cancel. de Folio. 1 Acdo.

Rodríguez Jaimes Agustina Celia vs. Hernández Medina Alejandra y Hernández Bartolo Santa. Cnpcyf - Especial de Arrendamiento Oral Núm. Exp. 4453/2026, Contestación Reconvención. 1 Acdo.

Secreto. Cnpcyf - Especial de Arrendamiento Oral Núm. Exp. 5905/2026, Desahogo de Prevención, Admisión de Demanda. 1 Acdo.

Sela Madaleno Carmen su Sucesión vs. Olvera Jesús. Cnpcyf - Especial de Arrendamiento Oral Núm. Exp. 5974/2025, Poner en Posesión, Gírese Oficio Ssc. 1 Acdo.

Valladares Castañeda Flor Xóchitl Yolanda vs. Grossi Romina Natalia y Corona Soriano Jorge Enrique. Cnpcyf - Especial de Arrendamiento Oral Núm. Exp. 5777/2026, Desecha No Desahoga Prevención. 1 Acdo.

Villadiego Herrera Andrea Lorena vs. Campos Santoyo Miguel Ángel. Cnpcyf - Especial de Arrendamiento Oral Núm. Exp. 337/2026, Caducidad. 1 Acdo.

NO PUBLICADOS

Crown Servicios Técnicos Inmobiliarios Comerciales y Habitacionales S.A. de C.V. vs. Márquez Fierro Ricardo Raúl. Cnpcyf - Especial de Arrendamiento Oral Núm. Exp. 2366/2025, Contestación a Demanda Con Reconvención Turno Ced. Correo Electrónico. 1 Acdo.

JUEZ JUAN CARLOS GALVÁN CEDILLO

ACUERDOS DEL 2 DE SEPTIEMBRE DEL 2026

Abonce Taquini Elba Cruz vs. Villegas Hernández Sonia. Cnpcyf - Especial de Arrendamiento Oral Núm. Exp. 4097/2026, Contestación de Demanda/Requerimientos/Vista Excep. y Def. 1 Acdo.

Alatorre Hernández Agustín vs. Bautista Díaz Alanís Montserrat. Cnpcyf - Especial de Arrendamiento Oral Núm. Exp. 6221/2026, Prevención. 1 Acdo.

Amaro García López Enrique Antonio y Amaro García López Javier Ignacio y Amaro García López Teresita vs. Banca Mifel Sociedad Anónima Institución de Banca Múltiple Grupo Financiero Mifel. Cnpcyf - Especial Hipotecario Oral Núm. Exp. 6148/2026, Prevención. 1 Acdo.

Arrendadora Colima S.A. de C.V. vs. Viladevall Guasch Mireya Carmen Pilar y Díaz Rubín de la Concha María de Los Ángeles. Cnpcyf - Especial de Arrendamiento Oral Núm. Exp. 5262/2025, Contestación Infonavit. 1 Acdo.

Ávila García María Arcelia vs. Moscoso Lara Erik Fernando. Cnpcyf - Especial de Arrendamiento Oral Núm. Exp. 6180/2025, Se Ordena Emplazamiento. 1 Acdo.

Banco Mercantil del Norte Sa Institución de Banca Múltiple Grupo Financiero Banorte vs. Rosete Márquez Beatriz. Cnpcyf - Especial Hipotecario Oral Núm. Exp. 450/2026, Ced. Sin Diligenciar. 1 Acdo.

Banco Mercantil del Norte, Sociedad Anónima, Institución de Banca Múltiple, Grupo Financiero Banorte vs. Castillo Castrejón Juan Pablo Alfredo y Castro Boullosa Sofía. Cnpcyf - Especial Hipotecario Oral Núm. Exp. 1331/2026, Razón Actuarial- N Sofía. 2 Acdos.

Banco Mercantil del Norte, S.A., Institución de Banca Múltiple, Grupo Financiero Banorte vs. Flores Robles Azucena y Díaz Arriaga Francisco vs. Instituto del Fondo Nacional para la Vivienda de Los Trabajadores (Infonavit), Cnpcyf - Especial Hipotecario Oral Núm. Exp. 6039/2026, Desh Req. 1 Acdo.

Banco Santander México, S.A., Institución de Banca Múltiple, Grupo Financiero Santander México vs. Targa Fuels, S.A. de C.V. y Moreno Pelayo Claudia Nathalia y Jáuregui Saad Julio Ignacio. Cnpcyf - Especial Hipotecario Oral Núm. Exp. 5992/2026, Returno. 1 Acdo.

BBVA México, S.A., Institución de Banca Múltiple, Grupo Financiero BBVA México vs. Inverfolio Crecento, S.A. P. I. de C.V. y Gnt Ingenierías, S. de R. L. de C.V. y Banco Actinver, S.A., Institución de Banca Múltiple, Grupo Financiero Actinver, en su Carácter de Fiduciario del Fideicomiso 4510. Cnpcyf - Especial Hipotecario Oral Núm. Exp. 3116/2026, Copias Certificadas. 1 Acdo.

Blanco Brisset Caroline vs. Ballesteros Félix Díaz Gerardo vs. González Conde Héctor. Cnpcyf - Especial de Arrendamiento Oral Núm. Exp. 4386/2026, Contestación a la Demanda Reconvencional- Se Da Vista a la Parte Actora en la Reconvención. 3 Acdos.

Cardona y Burgos Luis vs. Ciriaco Escobar Martha Elena y Romero del Valle Urias Andrés. Cnpcyf - Especial de Arrendamiento Oral Núm. Exp. 5882/2026, Returno. 1 Acdo.

Carrier Enterprise México S de R.L. de C.V. y Expert Ttl Solutions S de R.L. de C.V. vs. Clima Artificial del Golfo S.A. de C.V. y Alonso Morelli Humberto. Cnpcyf - Especial Hipotecario Oral Núm. Exp. 6127/2026, Mi Tribunal. 1 Acdo.

Gutiérrez Díaz Fernando Marcos vs. Becerra Vega Nicolás y Becerra Vega María Teresa. Cnpcyf - Especial de Arrendamiento Oral Núm. Exp. 4396/2025, Gírese Oficio. 1 Acdo.

Herrasti Larumbe Amparo del Carmen vs. Fuentes Vargas Fernando y Delgado Rojas Miriam Ivonne. Cnpcyf - Especial de Arrendamiento Oral Núm. Exp. 2216/2026, Razón Actuarial- N Fernando. 1 Acdo.

HSBC México S. A, I. B. M., Grupo Financiero HSBC, División Fiduciaria Fideicomiso 262757 vs. Santillán Milchorena Claudia. Cnpcyf - Especial Hipotecario Oral Núm. Exp. 4711/2026, Oficios a Disp. 1 Acdo.

HSBC México Sa Institución de Banca Múltiple Grupo Financiero HSBC vs. Cárdenas Gutiérrez José Manuel y Castro Ochoa Alma Lorena. Cnpcyf - Especial Hipotecario Oral Núm. Exp. 4794/2026, Agreguese. 1 Acdo.

HSBC México, Sociedad Anónima, Institución de Banca Múltiple, Grupo Financiero HSBC vs. Lujambio Godínez Alejandro. Cnpcyf - Especial Hipotecario Oral Núm. Exp. 5177/2026, Faculta a Kevin Geovanni, Se Aprueba Convenio. 1 Acdo.

Iriso Marcos María Josefa y Iriso Marcos Andrés vs. Amézcua Montaño Elsa Imelda y Orozco Amézcua Nancy Carolina. Cnpcyf - Especial de Arrendamiento Oral Núm. Exp. 8/2025, Rindase Informe. 1 Acdo.

Lauda Aguilar Luis Eduardo vs. Ariza Tello Alejandro. Cnpcyf - Especial de Arrendamiento Oral Núm. Exp. 2963/2026, Razón Actuarial- S Alejandro. 1 Acdo.

Méndez Arzate Fernando Axel vs. Costa Ávila Iriny y González Giombini Laura. Cnpcyf - Especial de Arrendamiento Oral Núm. Exp. 863/2026, Realizar Llamada Telefónica a la Parte Actora. 1 Acdo.

Rubio Uruzquieta Juan Manuel vs. Flores Cano Eduardo. Cnpcyf - Especial de Arrendamiento Oral Núm. Exp. 606/2025, Mi Tribunal. 1 Acdo.

SOLO CONSULTA
SOLO CONSULTA
SOLO CONSULTA

Scotiabank Inverlat Sociedad Anónima, Institución de Banca Múltiple Grupo Financiero Scotiabank Inverlat vs. Espinosa de Los Monteros Aguilar Alfredo Martín y Ramírez Orozco Guadalupe Rocío. Cnpcyf - Especial Hipotecario Oral Núm. Exp. 3378/2026, Razón Actuarial- N Alfredo. 2 Acdos.

Secreto. Cnpcyf - Especial de Arrendamiento Oral Núm. Exp. 3108/2026, Caducidad. 1 Acdo.

Secreto. Cnpcyf - Especial de Arrendamiento Oral Núm. Exp. 4821/2026, Aclara Dom. 1 Acdo.

Zamorano Esquivel Víctor Javier vs. Arias Leyra Alberto Alejandro y López Machuca José Armando. Cnpcyf - Especial de Arrendamiento Oral Núm. Exp. 2234/2026, Manifestaciones. 2 Acdos.

UNIDAD DE GESTIÓN JUDICIAL TIPO 2 MATERIA CIVIL ETAPA POSTULATORIA NÚMERO 2

JUEZ JORGE ORTEGA CAMACHO

ACUERDOS DEL 2 DE SEPTIEMBRE DEL 2026

Achrica Ramos Martín Pascual vs. Concha Hernández Adriana. Cnpcyf - Especial de Arrendamiento Oral Núm. Exp. 6110/2026, Prevención. 1 Acdo.

Banco Mercantil del Norte, S.A., Institución de Banca Múltiple, Grupo Financiero Banorte vs. Cabrera Miller Adán y Leyva Paz Cathy Jezmin. Cnpcyf - Especial Hipotecario Oral Núm. Exp. 6436/2025, ###Returno Central de Notificadores###. 1 Acdo.

Banco Santander México Sa Institución de Banca Múltiple Grupo Financiero Santander México vs. Caamal Díaz Dewi María. Cnpcyf - Especial Hipotecario Oral Núm. Exp. 6287/2026, Desechamiento-Hipotecaro Foraneo. 1 Acdo.

BBVA México Sa Institución de Banca Múltiple Grupo Financiero BBVA México vs. Arriaga Vélez Ladron de Guevara Sebastián. Cnpcyf - Especial Hipotecario Oral Núm. Exp. 5488/2026, Vista Con Razón Actuarial. 1 Acdo.

BBVA México Sa Institución de Banca Múltiple Grupo Financiero BBVA México vs. Morales Reséndiz Sergio Humberto. Cnpcyf - Especial Hipotecario Oral Núm. Exp. 4731/2026, Se Ordena Nueva Cedula (Manifiesta No Tener Acceso). 1 Acdo.

Catina la Castellana S.A. de C.V. vs. Escobar Iglesias Luis Fernando y Iglesias Zavala María de Los Ángeles. Cnpcyf - Especial de Arrendamiento Oral Núm. Exp. 6298/2026, Desechamiento Incompetencia. 1 Acdo.

Cervantes Rodríguez Alejandro vs. Fernández Martínez Antonio Alejandro. Cnpcyf - Especial de Arrendamiento Oral Núm. Exp. 4783/2026, Comparecencia. 2 Acdos.

Chávez Flamenco María Delcarmen vs. Marín Aguilar Adolfo Benjamín. Cnpcyf - Especial de Arrendamiento Oral Núm. Exp. 5855/2026, Vista Con Razón Actuarial (S. R. / Sin Acceso). 1 Acdo.

García Arcos Miguel Ángel vs. Meza Pérez Claudia Lorena. Cnpcyf - Especial de Arrendamiento Oral Núm. Exp. 6025/2026, Admisión de Demanda. 1 Acdo.

Hernández Águila Jéssica Joahana vs. De la O. Vargas Mireya. Cnpcyf - Especial de Arrendamiento Oral Núm. Exp. 5719/2026, Admisión de Demanda. 1 Acdo.

Martínez Godínez Gabriel vs. Vega Sánchez Katty Elizabeth y Rivera Hernández Diego Alberto. Cnpcyf - Especial de Arrendamiento Oral Núm. Exp. 794/2025, Cuad. de Amp. 920/2026 # Constancia de Envío de Copias Certificadas en Cump. a Requerimiento Juzgado de Distrito. 1 Acdo.

Martínez Hernández Araceli vs. Banco Mercantil del Norte, Sa, Institución de Banca Múltiple Grupo Financiero Banorte Sab de C.V. Cnpcyf - Especial Hipotecario Oral Núm. Exp. 6247/2026, # Desechamiento por Incompetencia, Se Trató de Eludir el Turno, Se Ordena Vista M. P. y Se Impone Multa. 1 Acdo.

Moctezuma Yano María Blanca vs. González Viveros Xochilt. Cnpcyf - Especial de Arrendamiento Oral Núm. Exp. 5091/2026, Raz Act Emplazado Xochilt González Viveros. 1 Acdo.

Narváez Bellazetin Ruperto y García Rojas Patricia vs. Idea Bienes Raíces Sociedad Anónima de Capital Variable y Valdez Chávez Carlos. Cnpcyf - Especial Hipotecario Oral Núm. Exp. 4305/2026, Constancia de Envió a Federal. 1 Acdo.

Niño Bocanegra Patricia del Pilar vs. Massana Santana Adrián Orestes. Cnpcyf - Especial de Arrendamiento Oral Núm. Exp. 6206/2026, Prevención. 1 Acdo.

Núñez de la Peña Mauricio vs. Fernández de Lara Flores Carlos Eduardo. Cnpcyf - Especial de Arrendamiento Oral Núm. Exp. 1268/2026, Sin Lugar a Dar Trámite Al Incidente. 3 Acdos.

Ojeda Carrillo José de Jesús vs. Martínez Calzada Berenice. Cnpcyf - Especial de Arrendamiento Oral Núm. Exp. 6267/2026, # Requerimiento. 1 Acdo.

Préstamo Empresarial Oportuno, Sociedad Anónima de Capital Variable, Sociedad Financiera Popular vs. Esam Especialistas en Servicios Automotrices de México, Sociedad Anónima de Capital Variable y Ruíz Valdez Diana Teresa. Cnpcyf - Especial Hipotecario Oral Núm. Exp. 2405/2026, 1 Acdo.

Reyna Nolasco Juan Caarlos vs. Colina Beaujean Jorge Carlos. Cnpcyf - Especial de Arrendamiento Oral Núm. Exp. 5412/2026, # Desechamiento por No Desahogar Prevención. 1 Acdo.

Ríos Díaz Manuel vs. Soto Ortega Francisco Rubén. Cnpcyf - Especial de Arrendamiento Oral Núm. Exp. 6156/2026, Prevención. 1 Acdo.

Santiago Olea Juventino vs. Barahona Cambrano Anabel. Cnpcyf - Especial de Arrendamiento Oral Núm. Exp. 5197/2026, # Desechamiento por No Desahogar Prevención. 1 Acdo.

Scotiabank Inverlat S.A., Institución de Banca Múltiple, Grupo Financiero Scotiabank Inverlat vs. Tinoco Fernández José Horacio. Cnpcyf - Especial Hipotecario Oral Núm. Exp. 3251/2025, #Returno Central de Notificadores, Emplaz. #. 1 Acdo.

Torres Navarrete Rosalinda vs. León Jiménez Rita Gabriela y León Jiménez María Dolores. Cnpcyf - Especial de Arrendamiento Oral Núm. Exp. 798/2026, ###Téngase Desahogando Requerimiento y Aclarando que el Medio de Prueb. Se Trata de Declar. de Parte Contraria###. 1 Acdo.

Tovar Domínguez Juan Andrés vs. Arellanes Culebro César Arellanes. Cnpcyf - Especial de Arrendamiento Oral Núm. Exp. 5924/2026, Desechamiento. 1 Acdo.

Vázquez Reyes Marcela vs. Martínez Callejas José Fernando. Cnpcyf - Especial de Arrendamiento Oral Núm. Exp. 5072/2026, # Desechamiento por No Desahogar Requerimiento. 1 Acdo.

JUEZ KARINA VANESSA GARCÍA LÓPEZ

ACUERDOS DEL 2 DE SEPTIEMBRE DEL 2026

Ahued Rangel Eduardo Rafael vs. Andrade Muñoz Susana Guadalupe. Cnpcyf - Especial de Arrendamiento Oral Núm. Exp. 3311/2026, Acceso a Mi Tribunal (Demandada). 1 Acdo.

Amieva Álvarez María del Carmen vs. Zúñiga Vargas Dulce Pilar y Vargas Hernández Fernando. Cnpcyf - Especial de Arrendamiento Oral Núm. Exp. 5526/2026, Vista Con Razon Actuarial. 1 Acdo.

Arciniega Herrera Micaela vs. Nieto Yáñez Lourdes Gabriela. Cnpcyf - Especial de Arrendamiento Oral Núm. Exp. 436/2026, Convn. Se Previene. 1 Acdo.

Banco Mercantil del Norte Sa Institución de Banca Múltiple Grupo Financiero Banorte vs. García Hurtado Juan Carlos y Martínez Ruíz Araceli. Cnpcyf - Especial Hipotecario Oral Núm. Exp. 5481/2026, Desechamiento. 1 Acdo.

Banco Santander México Sa Institución de Banca Múltiple Grupo Financiero Santander México vs. Hernández Dávila Diana Semiranis. Cnpcyf - Especial Hipotecario Oral Núm. Exp. 833/2026, Estese a Constancias de Autos. 1 Acdo.

Banco Santander México Sa Institución de Banca Múltiple Grupo Financiero Santander México vs. Moreno Ruíz Armando Federico y Betanzos Solalinde Mónica Yvette. Cnpcyf - Especial Hipotecario Oral Núm. Exp. 6178/2026, Prevención. 1 Acdo.

Banco Santander México, S.A. Institución de Banca Múltiple, Grupo Financiero Santander México vs. Gómez González Armando. Cnpcyf - Especial Hipotecario Oral Núm. Exp. 5681/2025, Vista Con Razon Actuarial. 1 Acdo.

Banco Santander México, S.A. Institución de Banca Múltiple, Grupo Financiero Santander México vs. Zavaleta Méndez Heladio. Cnpcyf - Especial Hipotecario Oral Núm. Exp. 6182/2026, ## Prevención ##. 1 Acdo.

BBVA México S a Institución de Banca Múltiple Grupo Financiero BBVA México vs. Martínez Rogers Rodolfo Arturo. Cnpcyf - Especial Hipotecario Oral Núm. Exp. 656/2025, Vista Con Razon Actuarial. 1 Acdo.

BBVA México Sa Institución de Banca Múltiple Grupo Financiero BBVA México vs. Santos Delgado Sergio vs. Sociedad Hipotecaria Federal, Sociedad Nacional de Crédito, Institución de Banca de Desarrollo y Sociedad Hipotecaria Federal, Sociedad Nacional de Crédito, Institución de Banca de Desarrollo en su Carácter de Fiduciario Sustituto del Banco de México en el Fideicomiso Denominado Fondo de Operación y Financiamiento Bancario a la Vivienda (Fovi). Cnpcyf - Especial Hipotecario Oral Núm. Exp. 2576/2026, Se Recibe Correo Central / Ha Sido Subsanado Falla a Fin. de Hacer Llegar Correctamente la Ced. a la Central Ordenada en Autos. 1 Acdo.

SOLO CONSULTA

Cardona Barranco José Abel vs. Arteaga Pineda José Antonio y Arteaga Xicoténcatl José Antonio y en Calidad de Causahabientes de la Arrendataria Alma Rosa Xicoténcatl Esparragoza y Arturo Resediz Vargas. Cnpcyf - Especial de Arrendamiento Oral Núm. Exp. 109/2026, Constancia de Envió a Federal. 1 Acdo.

Díaz García Cristina vs. Escutia Enríquez Emanuel Jesús. Cnpcyf - Especial de Arrendamiento Oral Núm. Exp. 5203/2026, ###Se Hace Efectivo Apercibimiento y Se Desecha la Demanda por Incumplimiento de la Prevención, 236 Cnpcf###. 1 Acdo.

Escobar Ordóñez Ricardo su Sucesión vs. Martínez Palma Joaquín. Cnpcyf - Especial de Arrendamiento Oral Núm. Exp. 6122/2026, Desechamiento Incompetencia. 1 Acdo.

Fernández Soto Alicia Josefina vs. Pelter de México S.A. de C.V. y Industrias López Collada S.A. de C.V., y López Collada Garfias María Teresa Alberta y Rex López Collada María Fernanda y Rex López Collada Domingo. Cnpcyf - Especial de Arrendamiento Oral Núm. Exp. 6225/2025, # Cancel. de Cita, Returno Central de Notificadores, Emplaz. #. 1 Acdo.

Fundación Antonio Haghenbeck y de la Lama I. A. P vs. Gavrilenko Liudmila y García Garrido Manuel Salvador. Cnpcyf - Especial de Arrendamiento Oral Núm. Exp. 4954/2026, Estarse a Diverso Auto. 1 Acdo.

Gallegos Monroy Gema Esmeralda vs. Salgado Camacho Yadira Sarahi. Cnpcyf - Especial de Arrendamiento Oral Núm. Exp. 3957/2025, # Cancel. de Cita, Returno Central de Notificadores, Emplaz. Con Acompañamiento #. 1 Acdo.

García Hernández Alejandra vs. Rivera Ibarra Susana. Cnpcyf - Especial de Arrendamiento Oral Núm. Exp. 5445/2026, Desechamiento. 1 Acdo.

Gonzales Meneses Laura y Arévalo Ramírez Carlos vs. Santiago Becerril Mayra Alejandra. Cnpcyf - Medios Preparatorios a Juic. Especial de Arrendamiento Oral Núm. Exp. 3957/2026, Constancia Envió de Correo. 1 Acdo.

HSBC México, Sociedad Anónima, Institución de Banca Múltiple, Grupo Financiero HSBC vs. Cervantes Hernández Nadia Mariana y Cervantes Hernández Adriana Enriqueta. Cnpcyf - Especial Hipotecario Oral Núm. Exp. 4609/2025, Autorizaciones. 1 Acdo.

Mendaro Urbina Sara María Teresa su Sucesión vs. Moreno Torres Carlos su Sucesión y Moreno Carillo Ana Isabel. Cnpcyf - Especial de Arrendamiento Oral Núm. Exp. 1900/2026, Se Ordena Nuevas Cedulas. 1 Acdo.

Rodríguez Corchado Brenda Grisel vs. Castañeda Paredes Armando y Silva Carbajal Adriana. Cnpcyf - Especial Hipotecario Oral Núm. Exp. 3915/2026, Vista Con Razones Actuariales de Demandados (No Permiten Acceso). 1 Acdo.

Scotiabank Inverlat Sa Institución de Banca Múltiple Grupo Financiero Scotiabank Inverlat vs. Gálvez Zúñiga Gabriel Ángel. Cnpcyf - Especial Hipotecario Oral Núm. Exp. 5557/2026, Puesta a Disp (Rpp). 1 Acdo.

Sociedad Hipotecaria Federal, S.N.C. Institución de Banca de Desarrollo, en su Carácter de Fovi vs. Hernández Miranda Ma. Ydubina. Cnpcyf - Especial Hipotecario Oral Núm. Exp. 3591/2026, Turnar para Emplaz. de Demandada. 1 Acdo.

Zavaleta Irigoyen Josué vs. Agustín Hernández Flores. Cnpcyf - Especial Hipotecario Oral Núm. Exp. 6078/2026, 1 Acdo.

De la Vega Yoma Antonio vs. Mondragón Parada Jorge. Cnpcyf - Especial de Arrendamiento Oral Núm. Exp. 5774/2026, ###Se Admite Demanda, Elaborese Ced. de Notif. Con Requermietno de Pago###. 1 Acdo.

JUEZ FERNANDO NAVARRETE AMÉZQUITA
ACUERDOS DEL 2 DE SEPTIEMBRE DEL 2026

Aguilar González Miguel Ángel vs. Xxxxxxx Xxxxxxx Xxxxxx. Cnpcyf - Especial de Arrendamiento Oral Núm. Exp. 6271/2026, Desechamiento por Incompetencia. 1 Acdo.

Banco Mercantil del Norte Sa Institución de Banca Múltiple Grupo Financiero Banorte vs. Cárdenas Elizarrarás José. Cnpcyf - Especial Hipotecario Oral Núm. Exp. 6029/2026, # Se Aclara Auto Admisorio. 2 Acdos.

Banco Santander México S a Institución de Banca Múltiple Grupo Financiero Santander México vs. Martínez Peña Héctor. Cnpcyf - Especial Hipotecario Oral Núm. Exp. 6290/2026, ###Prevención###. 1 Acdo.

Banco Santander México, S.A. Institución de Banca Múltiple, Grupo Financiero Santander México vs. Gallegos Carrada Pablo Israel. Cnpcyf - Especial Hipotecario Oral Núm. Exp. 5856/2026, Admisorio- Oficio Rppc. 1 Acdo.

Banco Santander México, Sociedad Anónima Institución de Banca Múltiple, Grupo Financiero Santander México vs. Rodríguez Garfias Elisa. Cnpcyf - Especial Hipotecario Oral Núm. Exp. 1846/2025, Se Ordena Nueva Cedula (Señala Nuevo Domicilio). 1 Acdo.

BBVA México, S.A., Institución de Banca Múltiple, Grupo Financiero BBVA México vs. Razo Zúñiga María Alicia. Cnpcyf - Especial Hipotecario Oral Núm. Exp. 4356/2026, # Se Da Vista a Las Partes Con Ced. de Notif. y Razón Actuarial Remitidas por la C. N. E. 1 Acdo.

Beraza Hernández Érika vs. Grupo Inmobiliario K Sa Metropolitana S.A. de C.V. y K Sa 2003 Sociedad Anónima de Capital Variable y Lugo Goytia Manuel Darío. Cnpcyf - Especial Hipotecario Oral Núm. Exp. 805/2026, Se Ordena Nueva Cedula (D y H) Codem Manuel. 1 Acdo.

Expansive Realty Sapi de C.V. Ifc vs. Velero Verde Sapi de C.V. y Casares Gutiérrez David y Taracena Sanz Matilde Doria. Cnpcyf - Especial Hipotecario Oral Núm. Exp. 2638/2025, # Se Ordena Elaboración de Edictos. 1 Acdo.

Hernández Méndez María Magdalena vs. Hernández Méndez Alicia del Carmen y Marín Hernández José Guillermo. Cnpcyf - Especial de Arrendamiento Oral Núm. Exp. 2418/2026, Desistimiento de la Instancia (José)- Integración Etapa Postulatoria- Admisión de Pruebas- Reserva Envío a Etapa de Audiencias. 1 Acdo.

HSBC México Sa Ibm Grupo Financiero HSBC vs. Rodríguez Gómez Juan Omar. Cnpcyf - Especial Hipotecario Oral Núm. Exp. 6285/2026, Prevención. 1 Acdo.

HSBC México Sa Institución de Banca Múltiple Grupo Financiero HSBC vs. Zorrila Rostro José Clemente. Cnpcyf - Especial Hipotecario Oral Núm. Exp. 1216/2026, Vista Con Contestación Ine. 1 Acdo.

Inmobiliaria Gabriel Mancera 1 S.A. de C.V. vs. Álvarez Maldonado Horacio. Cnpcyf - Especial de Arrendamiento Oral Núm. Exp. 4246/2026, Constancia de Envio de Copias Certificadas a Parte Actora por Correo Electrónico. 1 Acdo.

Islas Díaz Damián Jesús vs. Becerril García Javier y Ruíz Salazar Mara Guadalupe. Cnpcyf - Especial Hipotecario Oral Núm. Exp. 2629/2026, Se Ordena Nueva Cedula (Acompañamiento). 1 Acdo.

Manzanilla Valencia Gloria vs. Orozco de Jesús Karen Jazmín. Cnpcyf - Especial de Arrendamiento Oral Núm. Exp. 2969/2026, Sin Lugar a Proveer de Conformidad Lo Solicitado- Se Decreta Caducidad de la Instancia. 1 Acdo.

Martínez Grijalva Maximiliano vs. Basila Delgado Sirio y Basila Delgado Azucena y Basila Delgado Guadalupe y Basila Delgado Pedro y Basila Delgado Agustín. Cnpcyf - Especial de Arrendamiento Oral Núm. Exp. 5200/2026, Vista Con Razones Actuariales de Demandados. 1 Acdo.

Martret Lozano María José vs. Torres Magaña Martha Susana y Magaña de Torres Elvia. Cnpcyf - Especial de Arrendamiento Oral Núm. Exp. 1507/2026, Raz Act Sin Practicar. 1 Acdo.

Morales Méndez Héctor vs. Ramírez Rodríguez Francisco. Cnpcyf - Especial de Arrendamiento Oral Núm. Exp. 6057/2026, No Ha Lugar Acordar de Conformidad. 1 Acdo.

Ruíz Ramírez Moisés vs. Trejo Gaitan David y Huerta Mondragón Víctor Jesús. Cnpcyf - Especial de Arrendamiento Oral Núm. Exp. 4037/2026, ###Se Ordena Rendir Informe Justificado###. 1 Acdo.

Scotiabank Inverlat S.A., Institución de Banca Múltiple, Grupo Financiero Scotiabank Inverlat vs. Mahmud Anaya Shahid. Cnpcyf - Especial Hipotecario Oral Núm. Exp. 6246/2026, Desechamiento Incompetencia. 1 Acdo.

Scotiabank Inverlat S.A., Institución de Banca Múltiple, Grupo Financiero Scotiabank vs. Cervantes Arguelles Juan Paulo y Prina Castillo Laura Berenice Aydee. Cnpcyf - Especial Hipotecario Oral Núm. Exp. 369/2026, Turnar para Emplaz. de Demandados/ Hab Días y Horas. 1 Acdo.

Sociedad Hipotecaria Federal, Sociedad Nacional de Crédito, Institución de Banca de Desarrollo, en su Carácter de Fiduciario en el Fideicomiso Denominado Fondo de Operación y Financiamiento Bancario a la Vivienda (Fovi) vs. Valencia Phillips Luis Antonio y Arteaga Porron Érika. Cnpcyf - Especial Hipotecario Oral Núm. Exp. 5599/2026, Oficios Enviados. 1 Acdo.

Soto Gordoa Huerta Ignacio Carlos vs. García Dobarganes Eduardo Clark y Macdonald Antón Gerardo José. Cnpcyf - Especial de Arrendamiento Oral Núm. Exp. 5159/2026, Se Tiene por Precisado el Dom. para Emplazar- Turnar para Emplazar- Sin Lugar a Acordar Medidas por No Ser Necesarias. 1 Acdo.

Soto Santoyo Luis Ignacio y Orendain Calderón María del Carmen vs. Luna Valdovinos José Luis. Cnpcyf - Especial de Arrendamiento Oral Núm. Exp. 6091/2026, Admisión de Demanda. 1 Acdo.

SOLO CONSULTA

JUEZ HÉCTOR FLORES REYNOSO
ACUERDOS DEL 2 DE SEPTIEMBRE DEL 2026

Banco Santander México Sociedad Anónima Institución de Banca Múltiple Grupo Financiero Santander México vs. Zúñiga Lozada Lus Daniel. Cnpcyf - Especial Hipotecario Oral Núm. Exp. 3186/2025, Se Ordena Nueva Cedula (D y H, Fza Publica). 1 Acdo.

Banco Santander México Sociedad Anónima Institución de Banca Múltiple Grupo Financiero Santander México vs. Mercado Gallegos Sonia Catalina. Cnpcyf - Especial Hipotecario Oral Núm. Exp. 4029/2026, Se Ordena Nueva Cedula (D y H). 1 Acdo.

Banco Santander México, S.A., Institución de Banca Múltiple, Grupo Financiero Santander México vs. Rivera Lazcarro María de Lourdes. Cnpcyf - Especial Hipotecario Oral Núm. Exp. 3005/2025, Se Remite a Constancias de Autos. 1 Acdo.

BBVA México, S.A., Institución de Banca Múltiple, Grupo Financiero BBVA México vs. Hernández Puerto Flor Elizabeth y Galicia Armenta Jorge Alberto vs. Instituto del Fondo Nacional de la Vivienda para los Trabajadores (Infonavit). Cnpcyf - Especial Hipotecario Oral Núm. Exp. 6085/2026, Se Niega Acceso a Exp. Electrónico. 1 Acdo.

Camero Medel Rafaela vs. Cardif México Seguros de Vida, S.A. de C.V. y Scotiabank Inverlat S.A., Institución de Banca Múltiple, Grupo Financiero Scotibank Inverlat. Cnpcyf - Especial Hipotecario Oral Núm. Exp. 6070/2026, Acceso a Plataforma. 1 Acdo.

Gamiz Gandarilla Óscar Francisco vs. Villalobos Gil Tania Carlonia. Cnpcyf - Especial de Arrendamiento Oral Núm. Exp. 5114/2026, Cancel. de Dilig. X Central. 1 Acdo.

García Márquez Bárbara vs. Hernández Cano Ailin Evangelina y González Oceguera Evangelina. Cnpcyf - Especial de Arrendamiento Oral Núm. Exp. 3799/2026, Vista Con Razón Actuarial. 2 Acdos.

Guerrero Ángeles Karen Génesis vs. Sánchez León Sebastián y Márquez Anzures Mónica Ivette. Cnpcyf - Especial de Arrendamiento Oral Núm. Exp. 5379/2026, ##Acuse Envio a Sala- Queja. 1 Acdo.

Guzmán Gómez Gabriel vs. Sunyol Ruelas Montserrat. Cnpcyf - Especial de Arrendamiento Oral Núm. Exp. 6276/2026, Desechamiento. 1 Acdo.

Guzmán Gómez Gabriela vs. Sunyol Ruelas Monsterrat. Cnpcyf - Especial de Arrendamiento Oral Núm. Exp. 6278/2026, Prevención. 1 Acdo.

Mejía Verdin Patricia Lorena vs. Sánchez Salazar María Enriqueta. Cnpcyf - Especial de Arrendamiento Oral Núm. Exp. 6007/2026, No Ha Lugar a Tener por Desahogada la Prevención en su Totalidad- Control Liminar- Desecha. 1 Acdo.

Mena Mena Jorge Ignacio vs. Martínez Álvarez María Elena de la Cruz. Cnpcyf - Especial de Arrendamiento Oral Núm. Exp. 5138/2026, Raz Act Sin Practicar. 1 Acdo.

Ochoa Mendoza Adrián vs. Arredondo Madrid Katia y Ramírez Trejo Homero y Ramírez Trejo Sofía Edith. Cnpcyf - Especial de Arrendamiento Oral Núm. Exp. 3595/2026, Se Ordena Nuevas Cedulas (Codem Homero y Katia). 1 Acdo.

Peña Rodríguez Juan Israel vs. Villagómez Moreno Raquel. Cnpcyf - Especial de Arrendamiento Oral Núm. Exp. 5600/2026, Manifiesta No Pertencer a Grupo Vulnerable. 1 Acdo.

Scotiabank Inverlat Sa Institución de Banca Múltiple Grupo Financiero Scotiabank Inverlat vs. Romero Mendoza Leonardo y Chumacero Ayala Bianca Priscilla. Cnpcyf - Especial Hipotecario Oral Núm. Exp. 5923/2025, Returno para Emplazar Con Auxilio de la Fuerza Pública. Se Autoriza Acompañar Al Actuario. 1 Acdo.

Scotiabank Inverlat Sa Institución de Banca Múltiple Grupo Financiero Scotiabank Inverlat vs. Vázquez Manríquez Francisco Javier. Cnpcyf - Especial Hipotecario Oral Núm. Exp. 2717/2025, Se Tiene por Agotado Dom. (Calle Perseo 85). 1 Acdo.

Unisofom Sociedad Anónima Promotora de Inversión de Capital Variable, Sofom, Enr vs. Banca Mifel S.A., Institución de Banca Múltiple, Grupo Financiero Mifel Única y Exclusivamente como Fiduciario del Fideicomiso 3063 2019 y Romano Memun Alberto y Zaed Mohadeb Moisés Uriel y Alfie Jafif Moisés. Cnpcyf - Especial Hipotecario Oral Núm. Exp. 6734/2025, Vista Con Razón Actuarial. 1 Acdo.

JUEZ FELIPE DE JESÚS RODRÍGUEZ DE MENDOZA
ACUERDOS DEL 2 DE SEPTIEMBRE DEL 2026

Banco Mercantil del Norte, Sociedad Anónima, Institución de Banca Múltiple, Grupo Financiero Banorte vs. Vizcaya Cedeño María del Sol. Cnpcyf - Especial Hipotecario Oral Núm. Exp. 2618/2026, Se Ordena Nueva Cedula (Señala Nuevo Domicilio). 2 Acdos.

Banco Santander México Sociedad Anónima Institución de Banca Múltiple Grupo Financiero Santander México vs. Cantón Galicia Pedro Eduardo y Huerta Cruz Jimena vs. Instituto del Fondo Nacional de la Vivienda para los Trabajadores. Cnpcyf - Especial Hipotecario Oral Núm. Exp. 5991/2025, Vista Con Razones Actuariales de Demandados. 1 Acdo.

Cavazos Amador Martha Aracely vs. Ramírez Fabela Alfredo y Cr Turismo y Convenciones, S.A. S. Cnpcyf - Especial de Arrendamiento Oral Núm. Exp. 5692/2026, Emplaz. de Alfredo Ramírez Fabela. 1 Acdo.

Consuelo Martínez Villeda vs. Romero Mera Hilda Yanira y López Rodríguez Alberto. Cnpcyf - Especial de Arrendamiento Oral Núm. Exp. 6253/2026, Desechamiento. 1 Acdo.

Cruz Martínez Ernesto vs. Hernández Manzano Alma Rosa y Hernández Manzano Blanca Estela. Cnpcyf - Especial de Arrendamiento Oral Núm. Exp. 4460/2026, Central Acusa. 1 Acdo.

Cruz Vega Rosa Minerva vs. Arendo Fernández Miguel Ángel y Rubio Torres Susana y Aparicio Soto José Odilón. Cnpcyf - Especial de Arrendamiento Oral Núm. Exp. 2665/2026, # Estarse a Diverso Auto 02. 09. 2026. 1 Acdo.

Garrido Bello Ramón Sabás vs. Bermúdez Hernández Javier. Cnpcyf - Especial de Arrendamiento Oral Núm. Exp. 4353/2026, Envio de Oficio. 1 Acdo.

González Castañeda Magdalena vs. Muñoz Espinosa Hugo Simitrio. Cnpcyf - Especial de Arrendamiento Oral Núm. Exp. 4479/2026, Estarse a Diverso Auto. 1 Acdo.

Jaimes Navarrete Agustín vs. Rodríguez López Juana. Cnpcyf - Especial de Arrendamiento Oral Núm. Exp. 3578/2026, Turnar para Emplaz. de Dem. (S. R.). 1 Acdo.

Martínez Eggleton Alfredo vs. Ramírez Ortiz Claudia María. Cnpcyf - Especial de Arrendamiento Oral Núm. Exp. 3017/2026, Vista a la Parte Actora en Lo Principal. 1 Acdo.

Riba Espinosa de Los Monteros Rosa María vs. Pérez Ortiz Adriana y Pérez Ortiz Alfonso. Cnpcyf - Especial de Arrendamiento Oral Núm. Exp. 5936/2026, Aclarar su Solicitud. 1 Acdo.

Torres Pares Pablo Enrique vs. Staines Vega Graciela Concepción. Cnpcyf - Especial de Arrendamiento Oral Núm. Exp. 5140/2026, Se Ordena Nueva Cedula (D y H). 1 Acdo.

Valle Zorrilla José María vs. García Hernández Miguel Ángel. Cnpcyf - Especial de Arrendamiento Oral Núm. Exp. 6259/2026, Desechamiento. 1 Acdo.

Vázquez Vázquez Sebastián Francisco vs. Barreda Elcoro María del Pilar. Cnpcyf - Especial de Arrendamiento Oral Núm. Exp. 4932/2026, Contestación a la Demanda y Vista Con Las Excepciones. 1 Acdo.

Villanueva Mendoza Sandra María vs. Manríquez González Beatriz y Zepeda Reyes Francisco. Cnpcyf - Especial Hipotecario Oral Núm. Exp. 5880/2026, Desechamiento. 1 Acdo.

JUEZ JEAN URIEL JUSEPPE HERNÁNDEZ
ACUERDOS DEL 2 DE SEPTIEMBRE DEL 2026

Arrendamiento Protegido vs. Urueta Galvis Yesseli. Cnpcyf - Especial de Arrendamiento Oral Núm. Exp. 6068/2026, Admisión de Demanda. 1 Acdo.

Banco Santander México Sa Institución de Banca Múltiple Grupo Financiero Santander México vs. Hernández Salcedo Israel Hiram y Ramírez Bustamante Claudia Lilia. Cnpcyf - Especial Hipotecario Oral Núm. Exp. 3625/2026, Desistimiento de la Instancia - Enviar Correo a la Central. 1 Acdo.

Banco Santander México Sociedad Anónima Institución de Banca Múltiple Grupo Financiero Santander México vs. Moreno Andriano Fernando. Cnpcyf - Especial Hipotecario Oral Núm. Exp. 6192/2026, # Solic. de Acceso a Mi Tribunal #. 1 Acdo.

BBVA México Sa Institución de Banca Múltiple Grupo Financiero BBVA México vs. González Cisneros Jorge Adrián. Cnpcyf - Especial Hipotecario Oral Núm. Exp. 6300/2026, Admis. de Demanda. 1 Acdo.

Cambrani Barra Italia vs. Rivera Díaz Agustín. Cnpcyf - Especial de Arrendamiento Oral Núm. Exp. 5901/2026, No Ha Lugar (Conflicto Competencial). 1 Acdo.

Díaz González su Sucesión Nicandro vs. Quiroz Acosta Gerardo. Cnpcyf - Juris. Voluntaria para Juic. Especial de Arrendamiento Oral Núm. Exp. 4899/2026, Contestación (Opc) - Corrección de For. de Asignación de Sala - Girar Oficio a Cuarta Sala Civil. 1 Acdo.

Farías Gómez Ricardo Ernesto vs. González Ortiz Nelly Gabriela. Cnpcyf - Especial de Arrendamiento Oral Núm. Exp. 6236/2026, ## Admisión de Demanda Con Datos de Localización ##. 1 Acdo.

Guedea Heyser Alberto su Sucesión vs. Ink Ware House S.A. de C.V. Cnpcyf - Especial de Arrendamiento Oral Núm. Exp. 6284/2026, Desechamiento. 1 Acdo.

SOLO CONSULTA
SOLO CONSULTA
SOLO CONSULTA

Guerrero Ortega José Fabián. Cnpcyf - Preliminares de Consignación para Juic. Especial de Arrendamiento Oral Núm. Exp. 5878/2026, For. Asignación Sala. 1 Acdo.

Impulsadora de Negocios Bap Sociedad Anónima Promotora de Inversión de Capital Variable vs. Vikann Sociedad Anónima Promotora de Inversión de Capital Variable y Construcciones y Edificaciones Lerodi, Sociedad Anónima de Capital Variable y Romo y Romo Alejandro y González Fernández Miguel Ángel. Cnpcyf - Especial Hipotecario Oral Núm. Exp. 4944/2026, Acuse de Federal Respecto del Inf, Justificado. 1 Acdo.

Manzaneque Rodríguez Braulio vs. Fuentes Plancarte Octavio. Cnpcyf - Especial de Arrendamiento Oral Núm. Exp. 1773/2025, ### Correo Enviado a la Parte Actora###. 1 Acdo.

Mérida Téllez Verónica vs. Delmar Bazán Román y Bello Rodríguez Verónica. Cnpcyf - Especial de Arrendamiento Oral Núm. Exp. 6005/2026, Admis. de Demanda. 1 Acdo.

Morfín Millán Carlos Javier vs. López Carranza Pamela Jazmín. Cnpcyf - Especial de Arrendamiento Oral Núm. Exp. 2942/2026, Turnar para Emplaz. de Dem. (Con Acompañamiento / Hab Días y Horas - S. R.). 1 Acdo.

Narganes Alonso Juan vs. Almanza Montes Iván y Campos Valdez Felipa. Cnpcyf - Especial de Arrendamiento Oral Núm. Exp. 4813/2026, Emplacese Demandados (Iván y Felipa)- Acompañamiento- para el Caso de Darse Los Presupuestos Legales Proceda a Emplazar por Adhesión. 1 Acdo.

Ramírez Flores Sandra Claudia y Ramírez Olivarez Rafael vs. Soto Millán José Fidel y Soto Mejía Fidel. Cnpcyf - Especial de Arrendamiento Oral Núm. Exp. 6282/2026, # Desechamiento por No Exhibir Docum. Basal. 1 Acdo.

Scotiabank Inverlat S.A., Institución de Banca Múltiple, Grupo Financiero Scotiabank Inverlat vs. Montoya Juárez Angélica. Cnpcyf - Especial Hipotecario Oral Núm. Exp. 3656/2026, Se Ordena Nueva Cedula. 1 Acdo.

Vega Salinas María del Consuelo vs. Herrera López Flor Edith. Cnpcyf - Especial de Arrendamiento Oral Núm. Exp. 6248/2025, No Ha Lugar. 1 Acdo.

Zaragoza González Miguel Ángel vs. López Martínez Moisés. Cnpcyf - Especial de Arrendamiento Oral Núm. Exp. 5009/2025, Se Sobresee Juic. de Amparo. 1 Acdo.

UNIDAD DE GESTIÓN JUDICIAL TIPO 2 MATERIA CIVIL ETAPA PRELIMINAR, JUICIO Y EJECUCIÓN NÚMERO 1

JUEZ YASSMIN ALONSO TOLAMATL
ACUERDOS DEL 2 DE SEPTIEMBRE DEL 2026

Banco Santander México, S.A., Institución de Banca Múltiple, Grupo Financiero Santander México vs. Olvera Herrera Gustavo Javier vs. Instituto del Fondo Nacional de la Vivienda para los Trabajadores (Infonavit). Cnpcyf - Especial Hipotecario Oral Núm. Exp. 4110/2026, Se Reserva Razón. 1 Acdo.

Contreras Campos Mayra Nelly vs. Issste vs. Hernández Arjona Eduardo. Cnpcyf - Especial Hipotecario Oral Núm. Exp. 1631/2025, No Contestación de Agravios de Los Litisconsortes. 1 Acdo.

García Medina Martha Alicia vs. Institutode Seguridad y Servicios Sociales de Los Trabajadores del Estado. Cnpcyf - Especial Hipotecario Oral Núm. Exp. 2178/2026, Recurso de Apelación. 1 Acdo.

León López Mónica Cecilia vs. Mercado Vázquez Nancy. Cnpcyf - Especial de Arrendamiento Oral Núm. Exp. 3327/2026, Auto de Recepción. 1 Acdo.

También Conocida como Margarita del Carmen Lira y Reséndiz Margarita del Carmen Lira Reséndiz vs. También Conocida como Blanca Ivette Paredes Islas Blanca Ivett Paredes Islas. Cnpcyf - Especial de Arrendamiento Oral Núm. Exp. 6255/2025, Sin Lugar. 1 Acdo.

Ugalde Gama Ian Abdiel Urai vs. García Trujillo Silvia. Cnpcyf - Especial de Arrendamiento Oral Núm. Exp. 1088/2026, Requerimiento de Sala. 1 Acdo.

NO PUBLICADOS

Inmobiliaria Licar, S.A. de C.V. vs. Constructora e Inmobiliaria Pmu y Asociados, S.A. de C.V. y Miralha Uribe Cristoffer Ricardo y Br 720, S. de R. L. de C.V. Cnpcyf - Especial de Arrendamiento Oral Núm. Exp. 4063/2026, Auto Pruebas. 1 Acdo.

JUEZ MIEL ANET SILVA GARCÍA
ACUERDOS DEL 2 DE SEPTIEMBRE DEL 2026

Arriola Diez María Luisa vs. Castro Martínez Sara Alicia y Charnichart Saldaña Servando. Cnpcyf - Especial de Arrendamiento Oral Núm. Exp. 3322/2026, Certificación Correo Electrónico Parte Demandada. 2 Acdos.

Martínez Martínez Gaudencio vs. Peña Pino Mayelin. Cnpcyf - Especial de Arrendamiento Oral Núm. Exp. 4600/2026, Se Declara Rebeldía- Admisión de Pruebas- Se Ordena Remitir a Siguiente Etapa. 1 Acdo.

Scotiabank Inverlat S.A., Institución de Banca Múltiple, Grupo Financiero Scotiabank Inverlat vs. Bravo Martín José Augusto. Cnpcyf - Especial Hipotecario Oral Núm. Exp. 2838/2025, Certificación Sin Promociones. 1 Acdo.

SENTENCIA

Scotiabank Inverlat S.A., Institución de Banca Múltiple, Grupo Financiero Scotiabank Inverlat vs. Bravo Martín José Augusto. Cnpcyf - Especial Hipotecario Oral Sent. Definitiva. 1 Núm. Exp. 2838/2025,

JUEZ ROBERTO ACOSTA TORRES
ACUERDOS DEL 2 DE SEPTIEMBRE DEL 2026

Ion Financiera Sociedad Anónima Promotora de Inversión de Capital Variable Sociedad Financiera de Objeto Múltiple Entidad Regulada vs. Padilla Huerta Harol David. Cnpcyf - Especial Hipotecario Oral Núm. Exp. 3145/2025, Concluido Asunto por Pago. 1 Acdo.

Romano Fernández del Valle Mónica vs. Hope Soto José. Cnpcyf - Especial de Arrendamiento Oral Núm. Exp. 4564/2026, Certificación de Correo Actor. 1 Acdo.

Rosas Navarro Alejandro vs. Toledo Mendoza Ximena. Cnpcyf - Especial de Arrendamiento Oral Núm. Exp. 2678/2026, Admisión de Pruebas. 1 Acdo.

Yáñez Zárate Uriel vs. Zárate Rincón Felipe. Cnpcyf - Especial de Arrendamiento Oral Núm. Exp. 5536/2025, Se Acusa Reb. de Agravios y Remisión a Sala. 1 Acdo.

SENTENCIA NO PUBLICADOS

López Méndez su Sucesión Nieves vs. Lagunes Gutiérrez Mariel y Ávila Díaz Luis Enrique. Cnpcyf - Especial de Arrendamiento Oral Sent. Def. no Publ. del 31 de Agosto del 2026 1 Núm. Exp. 6392/2025,

JUEZ MAURICIO RAMÍREZ MEDINA
ACUERDOS DEL 2 DE SEPTIEMBRE DEL 2026

Blanco Caldevilla María de Los Ángeles vs. Rodríguez Lázaro Manuel Arturo y Santana García Alfonso. Cnpcyf - Especial de Arrendamiento Oral Núm. Exp. 790/2026, Certificación No Promociones. 1 Acdo.

HSBC México Sa Institución de Banca Múltiple Grupo Financiero HSBC vs. Chaparro Zúñiga Adalberto y García Aburto Raquel. Cnpcyf - Especial Hipotecario Oral Núm. Exp. 3770/2026, Térm. de Etapa Postulatoria y Admisión de Pruebas. 1 Acdo.

Instituto Politécnico Nacional vs. Mayen Monroy Luis Enrique. Cnpcyf - Especial de Arrendamiento Oral Núm. Exp. 2189/2025, Certificación Correo Electrónico Parte Demandada. 2 Acdos.

Marcovich Katz Moisés vs. Guerra Guadalupe Juana y Llamosas Tabares Gerardo Antonio. Cnpcyf - Especial Hipotecario Oral Núm. Exp. 5391/2025, Cancel. de Folio. 1 Acdo.

NO PUBLICADOS

Sáenz Espinosa Alejandra vs. Cárdenas Gutiérrez Nayeli. Cnpcyf - Especial de Arrendamiento Oral Núm. Exp. 2987/2026, Rebeldía- Se Tienen por Contestados en Sentido Negativo- Not X Bol Jud a la Demandada- Int Etapa Post- Admisión de Pruebas- Envío Sistema de Audiencias. 1 Acdo.

JUEZ FERNANDO SERRANO GARCÍA
ACUERDOS DEL 2 DE SEPTIEMBRE DEL 2026

Baldin Castañeda Tania vs. Baldin García José Óscar. Cnpcyf - Especial de Arrendamiento Oral Núm. Exp. 1257/2026, Multa Causa Ejecutoria. 1 Acdo.

Isaak Basso Beatriz Victoria vs. Chávez Hernández Hugo. Cnpcyf - Especial de Arrendamiento Oral Núm. Exp. 6439/2025, Mi Tribunal Actora. 2 Acdos.

Pell Stephan Otto Sebastián vs. Salinas Villaverde Marco Antonio y Jiménez Calzada Fernando y Medina Reyes Patricia. Cnpcyf - Especial de Arrendamiento Oral Núm. Exp. 3682/2026, Térm. de Etapa Postulatoria y Envío a Sistemas de Audiencias. 1 Acdo.

SOLO CONSULTA

Solórzano Mejía Concepción su Sucesión vs. Iglesia Bautista Victoria en Cristo de Polanco A. R. Cnpcyf - Especial de Arrendamiento Oral Núm. Exp. 4038/2026, Auto de Recepción. 1 Acdo.
Torres Hernández Ubaldo y Maldonado López María de Los Ángeles vs. Patrimonio, S.A. de C.V. Sofol. y Sociedad Hipotecaria Federal Sociedad Nacional de Crédito, Institución de Banca de Desarrollo. Cnpcyf - Especial Hipotecario Oral Núm. Exp. 753/2026, Deberá Estarse. 2 Acdos.
Velázquez Rivera Arturo vs. Del Río Juárez Jorge Eliseo y Alfonso Urquiza Ana Gabriela. Cnpcyf - Especial de Arrendamiento Oral Núm. Exp. 3429/2026, Acceso a Mi Tribunal. 3 Acdos.
SENTENCIA
Zamudio González Laura vs. Galván Ramírez José Mario. Cnpcyf - Especial de Arrendamiento Oral Sent. Def. 1 Núm. Exp. 4164/2026, NO PUBLICADOS
Espinosa Narez su Sucesión Eva y Rodríguez Espinosa Paul vs. Lucena Guerrero Margarita. Cnpcyf - Especial de Arrendamiento Oral Sent. Def. 1 Núm. Exp. 2720/2026,

JUEZ HUGUET RODRÍGUEZ GODÍNEZ
ACUERDOS DEL 2 DE SEPTIEMBRE DEL 2026

Banco Santander México, S.A., Institución de Banca Múltiple, Grupo Financiero Santander México vs. Olaya Ortiz Alejandro. Cnpcyf - Especial Hipotecario Oral Núm. Exp. 2594/2025, Dem. Designa Médico, Ordena Notificar Designación por Correo. 1 Acdo.
Lobato Hernández Enrique Augusto vs. Ramos Méndez Javier y Baca López Gabriela Aleli y Méndez Medina Laura y Núñez Argueta Apolinar. Cnpcyf - Especial de Arrendamiento Oral Núm. Exp. 2546/2026, Manifestaciones Actora. 2 Acdos.
Miranda Franco Martha Alicia vs. Muñoz Hernández David. Cnpcyf - Especial de Arrendamiento Oral Núm. Exp. 1148/2026, Se Hace Efectiva Multa. 1 Acdo.
Vázquez Vázquez José Martín vs. Ortega Ortega Adela. Cnpcyf - Especial de Arrendamiento Oral Núm. Exp. 278/2026, Fecha para la Continuación de Aud. de Juicio. 1 Acdo.

UNIDAD DE GESTIÓN JUDICIAL TIPO 2 MATERIA CIVIL ETAPA PRELIMINAR, JUICIO Y EJECUCIÓN NÚMERO 2

JUEZ HAYDEE DE LA ROSA GARCÍA
ACUERDOS DEL 2 DE SEPTIEMBRE DEL 2026

Nacif Fayad Eduardo vs. Trejo Hernández María Elia. Cnpcyf - Especial de Arrendamiento Oral Núm. Exp. 4447/2026, Constancia de Recordatorio de Fecha de Aud. Demandada. 2 Acdos.
Sánchez Carrillo de Albornoz María del Carmen vs. Lucas Ramírez Isabel Alejandra y Hurtado Gómez Adriana Angélica. Cnpcyf - Especial de Arrendamiento Oral Núm. Exp. 3763/2026, Aviso Correo Aud. 1 Acdo.
SENTENCIA
Pérez Macedo Gabriela vs. Farías Jaen Mónica. Cnpcyf - Especial de Arrendamiento Oral Sent. Def. 1 Núm. Exp. 2917/2026,

JUEZ ALEJANDRO HERNÁNDEZ TLECUITL
ACUERDOS DEL 2 DE SEPTIEMBRE DEL 2026

. Proced. Relativo a Lamvlv Núm. Exp. Lamvlv 1/2026, 01 Se Agrega Comparecencia. 1 Acdo.
Legorreta Carranza Claudio vs. Ávila Campos Rosa María. Cnpcyf - Especial de Arrendamiento Oral Núm. Exp. 1622/2025, Requerimiento Sala. 2 Acdos.
Quiroz García Mercedes vs. Rodríguez Velarde Consuelo del Carmen. Cnpcyf - Especial de Arrendamiento Oral Núm. Exp. 4526/2026, Se Agrega Constancia de Envió de Oficio (Siara) - Se Remite Exp. Digital a Siguiente Etapa. 1 Acdo.

JUEZ ALMA ANGÉLICA VÁZQUEZ GONZÁLEZ
ACUERDOS DEL 2 DE SEPTIEMBRE DEL 2026

Díaz Plata María Guadalupez vs. Fierro Gudiño Luz María. Cnpcyf - Especial de Arrendamiento Oral Núm. Exp. 399/2026, No Ha Lugar. 1 Acdo.

JUEZ ENOC EDGAR CRUZ RODRÍGUEZ
ACUERDOS DEL 2 DE SEPTIEMBRE DEL 2026

Caram Fuentes Amin vs. González Buendía Juan Víctor y González Buendía Mónica. Cnpcyf - Especial de Arrendamiento Oral Núm. Exp. 2748/2026, Térm. de Etapa Postulatoria y Envío a Sistemas de Audiencias. 1 Acdo.
Crown Servicios Técnicos Inmobiliarios Comerciales y Habitacionales S.A. de C V vs. Oropez Rodríguez Valeria Berenice. Cnpcyf - Especial de Arrendamiento Oral Núm. Exp. 6969/2025, Sent. Firme. 1 Acdo.
Instituto de Seguridad y Servicios Sociales de Los Trabajadores del Estado, a Través de su Fondo de la Vivienda Fovissste vs. Suárez Serrano Juan Carlos. Cnpcyf - Especial Hipotecario Oral Núm. Exp. 5096/2025, Turnar Ced. a Central de Notificadores. 1 Acdo.
Velázquez Hernández Guillermo Arturo vs. HSBC México, Sociedad Anónima, Institución de Banca Múltiple, Grupo Financiero HSBC y Registro Público de la Propiedad y de Comercio de la Ciudad de México. Cnpcyf - Especial Hipotecario Oral Núm. Exp. 3138/2026, Aprobación de Seguimiento. 2 Acdos.
SENTENCIA
Rodríguez Rodríguez Salvador su Sucesión vs. Aranda Vega Nidia. Cnpcyf - Especial de Arrendamiento Oral Def. 1 Núm. Exp. 5032/2025,

JUEZ IMELDA HERNÁNDEZ VALENCIA
ACUERDOS DEL 2 DE SEPTIEMBRE DEL 2026

Bancomercantil del Norte Sa Institucionde Bancamultiplegrupo Financierobanorte vs. Membrillo Esquivel Jean Michel y Flores García Itazamy. Cnpcyf - Especial Hipotecario Oral Núm. Exp. 6094/2025, Oficio de Multas Devolución. 1 Acdo.
Blanco Cacique Raymundo Arturo vs. Paz Estrada Elías y Esparza Romero Juan. Cnpcyf - Especial de Arrendamiento Oral Núm. Exp. 3550/2026, Recordatorios. 1 Acdo.
Cornille y Charpenel Jaquelíne Ofelia Emma vs. Segovia Elizarrarás Elsa Paulina y Ruíz Tavera Alan. Cnpcyf - Especial de Arrendamiento Oral Núm. Exp. 2954/2026, Requerimiento de Sala. 1 Acdo.
Medina Ruíz María Isabel vs. Zárate Escamilla Noemí. Cnpcyf - Especial de Arrendamiento Oral Núm. Exp. 3582/2026, Aviso Correo Aud. 1 Acdo.
Merino Campos Saturnina Yolanda vs. Silva Guevara Moisés Abimael. Cnpcyf - Especial de Arrendamiento Oral Núm. Exp. 2403/2026, Multa Queda Firme. 1 Acdo.
Ruíz Mendiola María de la Luz vs. Serrano Martínez Francisco Javier y Ruíz Mendoza Noemí Ariadna. Cnpcyf - Especial de Arrendamiento Oral Núm. Exp. 2718/2026, Declar. Rebeldía, Admisión de Pruebas. 1 Acdo.

JUEZ RODRIGO CORTÉS DOMÍNGUEZ TOLEDANO
ACUERDOS DEL 2 DE SEPTIEMBRE DEL 2026

Banco Invex Sa Institución de Banca Múltiple, Invex Grupo Financiero vs. Sánchez Jaramillo Mariana y Arriaga Merino Berenice y Ventura Flores Fredy. Cnpcyf - Especial Hipotecario Oral Núm. Exp. 1414/2026, Autr. Mitribunal Actor. 1 Acdo.
González Nava Marina Fernanda vs. Alcalá Medina Martín y Soria Manríquez Mari Carmen. Cnpcyf - Especial de Arrendamiento Oral Núm. Exp. 3574/2026, Art. 252 del Cnpcyf. 1 Acdo.
Vidal Vargas Roberto vs. Cervantes Cedillo María Stella. Cnpcyf - Especial Hipotecario Oral Núm. Exp. 801/2025, Oficio Recordatorios. 1 Acdo.

UNIDAD DE GESTIÓN JUDICIAL TIPO 2 MATERIA CIVIL ETAPA PRELIMINAR, JUICIO Y EJECUCIÓN NÚMERO 3

JUEZ ROSA LINDA MARURE REYES
ACUERDOS DEL 2 DE SEPTIEMBRE DEL 2026

Aquino Espinosa Alberto vs. Canchola Aguirre María Odette y Casa Madrid Cecilia Bolio. Cnpcyf - Especial de Arrendamiento Oral Núm. Exp. 4727/2025, Razón Actuarial / Requerimiento de Pago. 1 Acdo.
Banco Mercantil del Norte Sa Institución de Banca Múltiple Grupo Financiero Banorte vs. Bustamante Moreno Ana. Cnpcyf - Especial Hipotecario Oral Núm. Exp. 1311/2026, Auto de Radicación. 2 Acdos.
Barrios Irigoyen Jorge vs. Ramos Ángeles Jorge Alberto. Cnpcyf - Especial de Arrendamiento Oral Núm. Exp. 885/2025, Certificación Of 1878. 1 Acdo.
Carlin Negrete Gustavo vs. Tecnosuelo, S.A. de C.V. y Blanco Amador Antonio. Cnpcyf - Especial Hipotecario Oral Núm. Exp. 750/2025, No Ha Lugar. 1 Acdo.

SOLO CONSULTA

Cervantes Salas Marco vs. Vilchis Jiménez Lizbeth Guadalupe y Castillo Hernández Javier y Castillo Hernández Alejandro y Castillo Hernández Juan Manuel. Cnpcyf - Solicitudes de Ejecc. de Convenios de Arrendamiento Núm. Exp. 6222/2026, Se Desecha Demanda. 1 Acdo.

Díaz Serrano José Valentín vs. Vega Molina Román Enrique y Vega Paredes Fernando y Molina Soto de Vega Estela. Cnpcyf - Especial de Arrendamiento Oral Núm. Exp. 91/2026, Certificación Oficio Gestión. 1 Acdo.

Echeverría Zuno de Porrás María del Carmen vs. Zubirats Simón Alicia. Cnpcyf - Especial de Arrendamiento Oral Núm. Exp. 1525/2025, Certificación. 1 Acdo.

Galindo Ávila Óscar vs. Hita Platas Edmundo. Cnpcyf - Especial de Arrendamiento Oral Núm. Exp. 6311/2025, Desahogo Vista. 1 Acdo.

Gracida Marín Carlos Sebastián vs. Solórzano García Roberto. Cnpcyf - Especial de Arrendamiento Oral Núm. Exp. 4077/2025, Certificación Correo Fecha Aud. Demandado. 2 Acdos.

HSBC México S.A. Institución de Banca Múltiple Grupo Financiero HSBC vs. Caballero Marín José Gabriel. Cnpcyf - Especial Hipotecario Oral Núm. Exp. 1968/2025, Se Ordena. 1 Acdo.

HSBC México Sa Institución de Banca Múltiple Grupo Financiero HSBC vs. Caro Cerón Abdiel. Cnpcyf - Especial Hipotecario Oral Núm. Exp. 3949/2025, Exhibe Publicación Edicto. 1 Acdo.

HSBC México Sociedad Anónima Institución de Banca Múltiple, Grupo Financiero HSBC y Instituto del Fondo Nacional de la Vivienda para Trabajadores vs. Pérez Irazaba Martha Susana. Cnpcyf - Especial Hipotecario Oral Núm. Exp. 6759/2025, Térm. de Etapa Sistema de Audiencias y Envío a Etapa de Ejecución. 1 Acdo.

Kiyoko Nashiki Correa Ana Laura vs. Solano Hernández Jéssica Alejandra. Cnpcyf - Especial de Arrendamiento Oral Núm. Exp. 428/2025, Mi Tribunal. 1 Acdo.

May Cervantes Iovana vs. Espeleta Corral Armando. Cnpcyf - Especial de Arrendamiento Oral Núm. Exp. 5643/2025, Cita para Sentencia. 1 Acdo.

Mendiola Fabila Laura vs. Gómez Téllez Diana Paulina. Cnpcyf - Especial de Arrendamiento Oral Núm. Exp. 1643/2025, Aclaración de Sentencia. 1 Acdo.

Mendoza Meza León vs. Ramírez López Miguel Ángel. Cnpcyf - Especial de Arrendamiento Oral Núm. Exp. 1632/2025, Autorización. 1 Acdo.

Paniagua Altamirano Azucena vs. Roa Rosas Alfredo y Martín Epigmenio María Bibiana. Cnpcyf - Especial de Arrendamiento Oral Núm. Exp. 1790/2026, Mi Tribunal. 1 Acdo.

Rodríguez Becerril Enrique vs. Téllez Mauro Pablo César. Cnpcyf - Especial de Arrendamiento Oral Núm. Exp. 2476/2026, Certificación. 1 Acdo.

Rubio Páez Lorena Margarita vs. Rubio Páez Gregorio Alejandro. Cnpcyf - Especial de Arrendamiento Oral Núm. Exp. 6653/2025, Mi Tribunal. 1 Acdo.

Scotiabank Inverlat S.A., Institución de Banca Múltiple, Grupo Financiero Scotiabank Inverlat vs. López Carrillo Fernando vs. Instituto del Fondo Nacional de la Vivienda para los Trabajadores (Infonavit). Cnpcyf - Especial Hipotecario Oral Núm. Exp. 541/2025, Cita. 1 Acdo.

Vizcaíno Espino Pablo José vs. Instituto del Fondo Nacional de la Vivienda para los Trabajadores. Cnpcyf - Especial Hipotecario Oral Núm. Exp. 1641/2026, Deberá Estar. 2 Acdos.

SENTENCIA

May Cervantes Iovana vs. Espeleta Corral Armando. Cnpcyf - Especial de Arrendamiento Oral Sent. Interl. Liquidación de Intereses 1 Núm. Exp. 5643/2025,

JUEZ MITZI AQUINO CRUZ

ACUERDOS DEL 2 DE SEPTIEMBRE DEL 2026

Banco Mercantil del Norte, Sociedad Anónima, Institución de Banca Múltiple, Grupo Financiero Banorte vs. García García Miguel. Cnpcyf - Especial Hipotecario Oral Núm. Exp. 303/2026, Certificación. 1 Acdo.

BBVA México Sa Institución de Banca Múltiple Grupo Financiero BBVA México vs. González Pedroza Allan Barush. Cnpcyf - Especial Hipotecario Oral Núm. Exp. 3933/2025, Certificación Correo Fecha Aud. de Remate Demandado. 2 Acdos.

Cortés Muñoz Sara vs. Gutiérrez Saucedo Sergio Alejandro. Cnpcyf - Especial de Arrendamiento Oral Núm. Exp. 3075/2026, Certificación. 1 Acdo.

Dd3 Hipotecaria Sociedad Anónima de Capital Variable Sofom Enr vs. Mifel como Fiduciaria del Fideicomiso de Administración 3778 2020. Cnpcyf - Especial Hipotecario Oral Núm. Exp. 5030/2025, Tramite. 1 Acdo.

Fernández Martorell Rodrigo vs. Montes Macías Mercedes del Carmen. Cnpcyf - Especial de Arrendamiento Oral Núm. Exp. 2591/2026, Acta Minima de Aud. de Cumplimiento. 1 Acdo.

Garay Alcántara Patricia Berennice vs. Cabrera Olivares Saúl. Cnpcyf - Especial de Arrendamiento Oral Núm. Exp. 206/2026, Información de la Octava Sala. 1 Acdo.

González Henonin Jorge Manuel vs. Perusquia Carreras Rogelio Javier. Cnpcyf - Especial de Arrendamiento Oral Núm. Exp. 4563/2025, Fecha de Audiencia. 1 Acdo.

HSBC México Sa Institución de Banca Múltiple Grupo Financiero HSBC vs. Valerio Martínez Elizabeth Georgina y Castillo Ramírez José Carlos. Cnpcyf - Especial Hipotecario Oral Núm. Exp. 3952/2025, Acta Minima de Remate Tercera Subasta y Cita. 1 Acdo.

Llamas Arteaga Juan Antonio vs. Instituto del Fondo Nacional de la Vivienda para los Trabajadores. Cnpcyf - Especial Hipotecario Oral Núm. Exp. 6771/2025, Comparecencia. 1 Acdo.

Name Yapur Anuar vs. Cos Suárez Eugenio. Cnpcyf - Especial de Arrendamiento Oral Núm. Exp. 6575/2025, Envío a Ejecución. 1 Acdo.

Padilla Calderón Mauricio Eduardo vs. Guerrero Palma Raúl y Guerrero Palma Alejandro. Cnpcyf - Especial de Arrendamiento Oral Núm. Exp. 2079/2026, Certificación. 1 Acdo.

Peña Gómez Alejandro vs. Rodríguez Estrella Iván de Jesús. Cnpcyf - Especial de Arrendamiento Oral Núm. Exp. 3791/2026, Térm. de Etapa Sistema de Audiencias y Envío a Etapa de Ejecución. 1 Acdo.

Romero Casas Ángel Ariel vs. Romero González Sergio. Cnpcyf - Especial de Arrendamiento Oral Núm. Exp. 961/2026, Estese a Diversa Actuación Judicial. 1 Acdo.

JUEZ LETICIA MEDINA TORRENTERA

ACUERDOS DEL 2 DE SEPTIEMBRE DEL 2026

Banco Mercantil del Norte, S.A., Institución de Banca Múltiple, Grupo Financiero Banorte vs. León Gutiérrez Sergio Manuel. Cnpcyf - Especial Hipotecario Oral Núm. Exp. 397/2026, 1 Acdo.

Banco Santander México, Sociedad Anónima, Institución de Banca Múltiple, Grupo Financiero Santander México vs. Moreno Ríos Jorge. Cnpcyf - Especial Hipotecario Oral Núm. Exp. 4883/2025, Elaborar Cedula Notificación. 1 Acdo.

Cruz Martín del Campo Gloria Araceli y Molina Covarrubias Juan Carlos vs. Hernández Reyes Joel y Hernández Morales Bernardo. Cnpcyf - Especial de Arrendamiento Oral Núm. Exp. 1516/2025, Acta Mínima. 1 Acdo.

Despacho Padilla & Bujalil, S. C vs. Márquez Medina Gustavo. Cnpcyf - Especial de Arrendamiento Oral Núm. Exp. 342/2025, Oficio. 1 Acdo.

Enríquez Hurtado María Eugenia vs. Kennis Andrew Charles. Cnpcyf - Especial de Arrendamiento Oral Núm. Exp. 5778/2025, Cita. 1 Acdo.

Galicia Ledezma Nieves vs. Rosas Pérez María del Carmen. Cnpcyf - Especial de Arrendamiento Oral Núm. Exp. 306/2025, Promoción Actora. 1 Acdo.

Guajardo Ruíz Clarisa vs. Moreno Rivera María del Refugio. Cnpcyf - Especial de Arrendamiento Oral Núm. Exp. 3601/2026, Elaborar Cedula Notif. por Adhesión. 1 Acdo.

Jiménez Escamilla Ana Laura vs. Singh Danielle Nicole y Calleja Morales Denisse. Cnpcyf - Especial de Arrendamiento Oral Núm. Exp. 1915/2026, Envío a Ejecc Convenio. 1 Acdo.

Lakowsky Ivanova Vera su Sucesión vs. Saavedra Barrientos Rosa María. Cnpcyf - Especial de Arrendamiento Oral Núm. Exp. 5264/2025, Certificación. 3 Acdos.

López Carrillo Rodolfo vs. Acosta Loya Rosa Isela. Cnpcyf - Especial de Arrendamiento Oral Núm. Exp. 5337/2025, Se Recibe Oficio Sala. 1 Acdo.

Mata Carrillo Daniela Sarai vs. Banco Santander México, S.A. Institución de Banca Múltiple, Grupo Financiero Santander México. Cnpcyf - Especial Hipotecario Oral Núm. Exp. 4182/2025, Certificación. 1 Acdo.

Negrete López Thelma Elena vs. Zúñiga Cruz Giselle. Cnpcyf - Especial de Arrendamiento Oral Núm. Exp. 1872/2026, Certificación. 1 Acdo.

Paredes Canto Gladis y También Conocida como Gladis Consuelo Paredes Canto vs. Ramírez Ramírez Stefania. Cnpcyf - Especial de Arrendamiento Oral Núm. Exp. 2372/2026, Cita. 1 Acdo.

Pecero Hernández Jorge vs. Díaz Cuevas Jorge Alberto. Cnpcyf - Especial de Arrendamiento Oral Núm. Exp. 6098/2025, Se Comunica Radicación. 1 Acdo.

Rubalcava Ríos Guadalupe Rosalía vs. Ramírez Solano Kitzia Gabriela. Cnpcyf - Especial de Arrendamiento Oral Núm. Exp. 66/2026, Razón Actuarial. 1 Acdo.

SOLO CONSULTA
SOLO CONSULTA
SOLO CONSULTA

Saint Martín Huidobro María Elena vs. Villalpando Rosaldo Jorge Andrés. Cnpcyf - Especial de Arrendamiento Oral Núm. Exp. 2654/2026, Razón Actuarial Folio 28975. 1 Acdo.

NO PUBLICADOS

Heredia García Salvador vs. Aguilar Cruz Selene. Cnpcyf - Especial de Arrendamiento Oral Núm. Exp. 939/2025, Radicación. 1 Acdo.

JUEZ ÉRIKA SOTO RAMÍREZ

ACUERDOS DEL 2 DE SEPTIEMBRE DEL 2026

Banco Mercantil del Norte Sa Institución de Banca Múltiple Grupo Financiero Banorte vs. Arcos Álvarez José Alberto. Cnpcyf - Especial Hipotecario Oral Núm. Exp. 6542/2025, Exhibe Avalúo. 1 Acdo.

Banco Mercantil del Norte, S.A. Institución de Banca Múltiple Grupo Financiero Banorte vs. Jiménez Martínez Rolando y Reséndiz Manuel Adela. Cnpcyf - Especial Hipotecario Oral Núm. Exp. 1704/2026, Se Recibe Acuse de Recibido del Federal. 1 Acdo.

Banco Santander México Sociedad Anónima Institución de Banca Múltiple Grupo Financiero Santander México vs. Martínez Rebolledo Rossana. Cnpcyf - Especial Hipotecario Oral Núm. Exp. 1809/2025, Recurso de Apelación. 1 Acdo.

Chahin Salome Mirna Rocío Hissa vs. López Aguilera Valeria Andrea y Aguilera Sánchez Raúl Alonso. Cnpcyf - Especial de Arrendamiento Oral Núm. Exp. 1326/2025, Certificación Acuse 1910. 1 Acdo.

Cruz Arroyo Marina vs. Hernández Cruz David Mario. Cnpcyf - Especial de Arrendamiento Oral Núm. Exp. 6328/2025, Renuncia Abogado. 1 Acdo.

Flores Rosas Elisa vs. Hernández su Carlos Alin y su Lin. Cnpcyf - Especial de Arrendamiento Oral Núm. Exp. 1014/2026, Acta Mínima. 1 Acdo.

Fuentes Rojas María Olivia vs. Patricia Mejía Luz y Hernández Islas Irma Gloria. Cnpcyf - Especial de Arrendamiento Oral Núm. Exp. 5181/2025, Radicación. 1 Acdo.

Guerrero Chávez Iván vs. Paz Rivera Adriana. Cnpcyf - Especial de Arrendamiento Oral Núm. Exp. 6261/2025, Acta Circunstanciada. 1 Acdo.

Guerrero Colín Fabiola vs. Sánchez Sánchez Miguel Ángel. Cnpcyf - Especial de Arrendamiento Oral Núm. Exp. 2674/2026, Acdo. No Solicita Fecha de Audiencia. 2 Acdos.

Hernández Ruiz Omar vs. Trejo Martínez Alicia. Cnpcyf - Especial de Arrendamiento Oral Núm. Exp. 5531/2025, Contesta S. S. C. 1 Acdo.

Higuera López Luis Miguel vs. Luna Pérez Paola y López Mitra Ángel. Cnpcyf - Especial de Arrendamiento Oral Núm. Exp. 801/2026, Estese a Diverso Proveído. 2 Acdos.

Maffei Linda y También Conocida como Linda L. Maffei, Linda Lee Lucas y Linda Lee Maffei vs. Hernández Cortés Juan Daniel y Cortés Ramos Luciana. Cnpcyf - Especial de Arrendamiento Oral Núm. Exp. 4032/2025, No Ha Lugar. 1 Acdo.

Mndoyan Gayane y También Conocida como Gaiane Mndoyan Santrosian vs. Aguilar Pérez Rebeca Adriana. Cnpcyf - Especial de Arrendamiento Oral Núm. Exp. 1134/2026, Estese a Constancias de Autos. 2 Acdos.

Morales Alonso Emma su Sucesión vs. Valdez Ramírez Paola Itzel. Cnpcyf - Especial de Arrendamiento Oral Núm. Exp. 5502/2025, Certificación Correo Central de Notificadores. 1 Acdo.

Morfín Morfín María Imelda de Jesús vs. Nieva Sánchez Roberto. Cnpcyf - Especial de Arrendamiento Oral Núm. Exp. 6059/2025, Oficio 1034/2026. 1 Acdo.

Plata Miranda Niceto Agustín vs. Briones Nájera Ana Aurora y Hernández Gómez Guadalupe. Cnpcyf - Especial de Arrendamiento Oral Núm. Exp. 2612/2026, Radicación. 1 Acdo.

Rivera Hemmeler María Elda vs. Vázquez Balbuena Guillermo Andrés. Cnpcyf - Especial de Arrendamiento Oral Núm. Exp. 1842/2026, Promoción Actora Fecha de Audiencia. 1 Acdo.

Scotiabank Inverlat, Sociedad Anónima, Institución de Banca Múltiple, Grupo Financiero Scotiabank Inverlat vs. Montiel Aguirre Pedro. Cnpcyf - Especial Hipotecario Oral Núm. Exp. 15/2025, Contestación de Agravios. 3 Acdos.

Tafoya Pérez Mariana Montserrat vs. Reyes Basurto Eva Janette. Cnpcyf - Especial de Arrendamiento Oral Núm. Exp. 5734/2025, Turna Central de Notificadores. 1 Acdo.

De León Fabiel Hugo vs. Espinoza Ramírez Juan Carlos y Espinoza Garrido Carlos. Cnpcyf - Especial de Arrendamiento Oral Núm. Exp. 643/2025, Se Da por Concluido. 1 Acdo.

JUEZ EDMUNDO VÁSQUEZ MARTÍNEZ

ACUERDOS DEL 2 DE SEPTIEMBRE DEL 2026

Aguirre Pérez Érika Ivonne vs. Cabañas Flores Francisco Javier. Cnpcyf - Especial de Arrendamiento Oral Núm. Exp. 5884/2025, Deberá Estarse. 2 Acdos.

Banco Mercantil del Norte, S.A., Institución de Banca Múltiple, Grupo Financiero Banorte vs. Martínez Camarillo María Fernanda. Cnpcyf - Especial Hipotecario Oral Núm. Exp. 1089/2026, 1 Certificación de Acuse de Oficio No. 1874 (Informe Justificado Devuelto). 1 Acdo.

Banco Santander México Sociedad Anónima Institución de Banca Múltiple Grupo Financiero Santander México vs. Ramírez Juárez Jorge Demetrio y Osorio Cruz María de Lourdes vs. HSBC México, Sociedad Anónima, Institución de Banca Múltiple, Grupo Financiero HSBC. Cnpcyf - Especial Hipotecario Oral Núm. Exp. 3512/2025, Cita Sent. Interlocutoria. 1 Acdo.

Campos Miranda Ofelia vs. Moreno Juárez Ricardo. Cnpcyf - Especial de Arrendamiento Oral Núm. Exp. 1523/2025, Mi Tribunal, Autorizaciones de Abogados. 2 Acdos.

Castillo Corral Gilda Lorena vs. Luengas Muñoz Mauricio y Bañuelos Caamaño Enrique. Cnpcyf - Especial de Arrendamiento Oral Núm. Exp. 4930/2025, Certificación Correo Novena Sala. 1 Acdo.

Gutiérrez Garcés Juan Carlos vs. Reyes Pérez Gonzalo. Cnpcyf - Especial de Arrendamiento Oral Núm. Exp. 2215/2026, Se Comunica Fecha de Audiencia. 1 Acdo.

López Camacho Alberto vs. Estrada Manzano Sujey. Cnpcyf - Especial de Arrendamiento Oral Núm. Exp. 5229/2025, Radicación. 2 Acdos.

Macías Hernández Santa Teresita Paloma vs. Sánchez Aguilar Aurora. Cnpcyf - Especial de Arrendamiento Oral Núm. Exp. 7042/2025, Se Comunica Fecha de Audiencia. 1 Acdo.

Martínez Gama Zazueta Pablo vs. Valencia Aguirre Gad Javier. Cnpcyf - Especial de Arrendamiento Oral Núm. Exp. 3892/2025, Cne- Folio Cancelado. 1 Acdo.

Omaña Pulido María Judith vs. Rodríguez Ramírez Alfonso y Ramírez Robledo Andrea Ernestina. Cnpcyf - Especial de Arrendamiento Oral Núm. Exp. 5335/2025, Manifiesta Entrega de Inmueble. 1 Acdo.

Ortiz Álvarez José Ignacio vs. Mochca Ortiz Angélica Gisela. Cnpcyf - Especial de Arrendamiento Oral Núm. Exp. 5500/2025, Cita. 1 Acdo.

Oviedo Alcántara Fernando vs. Mena Arteaga Nancy Guillermina. Cnpcyf - Especial de Arrendamiento Oral Núm. Exp. 3496/2026, Acdo. de Radicación. 2 Acdos.

Pesqueira Villegas Eduardo vs. Pérez Acosta Bertha y Stavchansky Slomiansk Darian. Cnpcyf - Especial de Arrendamiento Oral Núm. Exp. 6007/2025, Certificación Of 1895. 1 Acdo.

Saldívar Ugalde Alejandro Isidoro vs. García Leng Dayren Milagros. Cnpcyf - Especial de Arrendamiento Oral Núm. Exp. 4512/2025, Contesta Cnbv- Informe. 1 Acdo.

Scotiabank Inverlat, S.A., Institución de Banca Múltiple, Grupo Financiero Scotiabank Inverlat vs. Arellano Reyes José Luis y Organización Emotion International, S.A. de C.V. Cnpcyf - Especial Hipotecario Oral Núm. Exp. 320/2025, Acta Mínima. 1 Acdo.

Torres Rangel su Sucesión María Guadalupe y Torres Rangel su Sucesión Rafael y Torres Rangel Lorenzo Gabriel y Torres Rangel Marina vs. Sosa Rocha María Joaquina. Cnpcyf - Especial de Arrendamiento Oral Núm. Exp. 6322/2025, Certificación. 2 Acdos.

Virueta Hernández su Sucesión Bertha vs. González Hernández Larisa. Cnpcyf - Especial de Arrendamiento Oral Núm. Exp. 5809/2025, Se Recibe Acta Circunstanciada. 1 Acdo.

JUEZ ARTURO OLVERA ÁLVAREZ

ACUERDOS DEL 2 DE SEPTIEMBRE DEL 2026

Banco Mercantil del Norte Sa Institución de Banca Múltiple Grupo Financiero Banorte vs. Navarro Patiño Susana Elizabeth y Riart Ros Jorge Juan. Cnpcyf - Especial Hipotecario Oral Núm. Exp. 624/2025, Certificación de Acuse de Oficio No. 1866 a 8a. Sala Devuelto. 1 Acdo.

Blanco Rivera María Inés vs. Huerta Bautista Manuel y Huerta Bautista Fabiola. Cnpcyf - Especial de Arrendamiento Oral Núm. Exp. 6958/2025, Tramite. 1 Acdo.

Calderón Beltrán Rosario vs. Osorio Rivera Rosa de Guadalupe. Cnpcyf - Especial de Arrendamiento Oral Núm. Exp. 1174/2026, por Hechas Manifestaciones. 2 Acdos.

Damián Vargas Paola vs. Aguilar Grajales Alberto Eleazar su Sucesión vs. Banco Mercantil del Norte, Sociedad Anónima, Institución de Banca Múltiple, Grupo Financiero Banorte. Cnpcyf - Especial Hipotecario Oral Núm. Exp. 3221/2026, Radicación. 2 Acdos.

Derbez Chávez María Marcela vs. Alvarado Sánchez Miguel Ángel y Villareal Aguilar Gerardo. Cnpcyf - Especial de Arrendamiento Oral Núm. Exp. 4050/2025, Oficio de la Ssc. 1 Acdo.

SOLO CONSULTA

Estela Hernández Miriam vs. Pérez Soria Norma y Pérez Soria Omar Eduardo. Cnpcyf - Especial de Arrendamiento Oral Núm. Exp. 4289/2025, Elaborar Cédula. 1 Acdo.

Félix Reyes David vs. Macías Juárez Raúl y González Fernández Amelia. Cnpcyf - Especial de Arrendamiento Oral Núm. Exp. 378/2025, Se Reproduce en el Principal. 1 Acdo.

Inmobiliaria Hmsf Primos S.A. de C.V. vs. Vázquez Tabarez Tomás. Cnpcyf - Especial de Arrendamiento Oral Núm. Exp. 2511/2025, Se Cancelan Folios. 1 Acdo.

López Carrillo Rodolfo vs. Osegueda García Irma. Cnpcyf - Especial de Arrendamiento Oral Núm. Exp. 807/2026, Mi Tribunal. 1 Acdo.

López Martínez Coral vs. Sandoval Castilla Misael y Corona Castro Yasmín y Seldner Ávila Felipe Enrique. Cnpcyf - Especial de Arrendamiento Oral Núm. Exp. 6323/2025, Certificación de Envío de Correo de Programación de Audiencia- Ejecutante. 1 Acdo.

Medina Arellano Jorge Alejandro vs. Velasco Austria Mario Alberto. Cnpcyf - Especial de Arrendamiento Oral Núm. Exp. 6934/2025, Cita. 1 Acdo.

Quezada Zambrano Eliezer su Sucesión y También Conocido como Quezada Zambrano Eliaser y También Conocido como Quezada Zambrano Eleazar vs. González Rodríguez Gabriela. Cnpcyf - Especial de Arrendamiento Oral Núm. Exp. 6543/2025, Fecha de Audiencia. 1 Acdo.

Riva Palacio Rodríguez Iván vs. Gutiérrez Salazar Carlos y Beltrán Farías Luis y Quien También Acostumbra Utilizar el Nombre de Luis de Jesús Beltrán Farías. Cnpcyf - Especial de Arrendamiento Oral Núm. Exp. 6909/2025, Radicación. 2 Acdos.

Tu Casa Express, S.A. de C.V. vs. Chávez Sánchez Óscar Daniel y Sánchez Castellanos Erendira. Cnpcyf - Especial Hipotecario Oral Núm. Exp. 6863/2025, Certificación Correo Radicación Actor. 1 Acdo.

UNIDAD DE GESTIÓN JUDICIAL TIPO 2 MATERIA FAMILIAR ETAPA POSTULATORIA NÚMERO 1

JUEZ JOSÉ ANTONIO NAVARRETE HERNÁNDEZ
ACUERDOS DEL 2 DE SEPTIEMBRE DEL 2026

Alanís Pérez Maricruz vs. Sánchez Castillo Luis Alberto. Cnpcyf - Alimentos Núm. Exp. 8577/2026, C/T. 1 Acdo.

Álvarez Reyes Ximena vs. Cruz Rufino Emmanuel Alejandro. Cnpcyf - Alimentos Núm. Exp. 2212/2026, Of Ts Turno++Ber. 1 Acdo.

Ángeles Carrera Víctor Manuel vs. Oyervides Alvarado Melisandra. Cnpcyf - Guarda y Custodia Núm. Exp. 488/2026, C/T. 3 Acdos.

Ávila Escalante Juan Alberto vs. Mateos Fajardo Selene. Cnpcyf - Régimen de Convivencias Núm. Exp. 949/2026, S/T. 5 Acdos.

Bahena Ramírez Brenda vs. Jiménez Vázquez Lucio Ángel. Cnpcyf - Alimentos Núm. Exp. 9074/2026, Sin Diligenciar. 1 Acdo.

Barragán Cabral Juan Antonio vs. Rodríguez Taroco Mónica Gabriela. Cnpcyf - Régimen de Convivencias Núm. Exp. 8379/2025, C/T. 1 Acdo. 1 Acdo.

Barrera Flores Lucero vs. Adona Fuentes Juan Manuel. Cnpcyf - Guarda y Custodia Núm. Exp. 591/2026, ++++Auto++++Turno++++B+++. 1 Acdo.

Blanchard Ortiz José William vs. Dávila López Mariela. Cnpcyf - Guarda y Custodia Núm. Exp. 649/2025, S/T Cita Tb. 1 Acdo.

Boyzo Valencia Érika vs. Luciano Beltrán Rodrigo. Cnpcyf - Alimentos Núm. Exp. 3595/2025, C/T. 1 Acdo.

Brenda Klouda Jana vs. Xxxxxx Xxxxxx Xxxxxxxx. Cnpcyf - Juris. Voluntaria para Nombramiento de Personas Tutoras y Curadoras Núm. Exp. 6025/2026, +++++ Auto++++B+++. 1 Acdo.

Brito Rojas Alejandro Raúl vs. Cebeira González Jaquelín. Cnpcyf - Régimen de Convivencias Núm. Exp. 12620/2025, Deberá. 1 Acdo.

Campos Rojas Mayra Itzel vs. Hernández Sánchez Antonio Fabián. Cnpcyf - Alimentos Núm. Exp. 13852/2025, 2 Acdos.

Capitto Cano Layza Giuliana vs. Méndez Alfonzo Hilario. Cnpcyf - Alimentos Núm. Exp. 14771/2025, S/T. 2 Acdos.

Carrizoza Hernández Benjamín vs. Alvarado Martínez Diana. Cnpcyf - Guarda y Custodia Núm. Exp. 3469/2025, S/T. 1 Acdo.

Castro Morán Andrés vs. Franco Macías Liliana Maciel. Cnpcyf - Guarda y Custodia Núm. Exp. 2871/2026, Oficio de Ts Actora++++Turno+++B. 1 Acdo.

Escamilla Hernández María Teresa vs. Haro Vázquez Miguel Ángel. Cnpcyf - Guarda y Custodia Núm. Exp. 3440/2026, S/T Cita Trabajo Social. 1 Acdo.

Espinosa Gómez Elsa Guadalupe vs. Espinosa Gómez Elsa Guadalupe. Cnpcyf - Juris. Voluntaria para Nombramiento de Personas Tutoras y Curadoras Núm. Exp. 10310/2026, C/T. 1 Acdo.

Estrada Ovando Luis Ángel vs. González Hernández Wendy Monserrat. Cnpcyf - Régimen de Convivencias Núm. Exp. 9165/2026, Desechamiento. 1 Acdo.

Figueroa Díaz Mayra Yazmín vs. Torres Ramírez Obed Jesús. Cnpcyf - Alimentos Núm. Exp. 4061/2026, S/T. 1 Acdo.

Flores Juárez Karen vs. Carrasco Santiago Miguel Ángel. Cnpcyf - Alimentos Núm. Exp. 8251/2026, S/T (Amparo). 1 Acdo.

García Sánchez Patricia vs. Camarillo Mendoza Ángel. Cnpcyf - Alimentos Núm. Exp. 9346/2026, S/T Cita Trabajo Social. 1 Acdo.

Gutiérrez Arellano Christian Alejandro vs. Fisher Medina Noris Elizabeth. Cnpcyf - Guarda y Custodia Núm. Exp. 11282/2025, Apelación. 1 Acdo.

Hernández Balbuena América Zue vs. Vásquez de la Riva José Eduardo. Cnpcyf - Alimentos Núm. Exp. 9093/2026, C/T. 1 Acdo.

Limón Lazcano Hugo Daniel vs. Muñoz Martínez Adriana. Cnpcyf - Régimen de Convivencias Núm. Exp. 9874/2026, Admisión + Turno. 1 Acdo.

Llanos Aguilera Erick Daniel vs. Martínez León Tania. Cnpcyf - Guarda y Custodia Núm. Exp. 3011/2026, Oficio de Ts Actora++++Turno+++B. 1 Acdo.

López González Joana vs. Hernández Peña Alexis Misael. Cnpcyf - Alimentos Núm. Exp. 8666/2026, S/T. 1 Acdo.

Luna Mora Carlos vs. González del Castillo Diana Jazmín. Cnpcyf - Guarda y Custodia Núm. Exp. 9173/2026, S/T Vista. 1 Acdo.

Maldonado Arciniega Hermenegildo Leonel vs. Sin Demandados. Cnpcyf - Juris. Voluntaria para Identidad de Persona Núm. Exp. 10414/2026, Desechamiento. 1 Acdo.

Marquina Yslas Saúl vs. López Gómez Eunice Abigail. Cnpcyf - Guarda y Custodia Núm. Exp. 567/2026, S/T Cita Tb. 1 Acdo.

Martínez Adona Graciela vs. Martínez Sánchez Rubén. Cnpcyf - Alimentos Núm. Exp. 10740/2025, Informe++Ber. 2 Acdos.

Moreno San Juan Iris del Rocío vs. Calvillo Calvillo Carlos. Cnpcyf - Alimentos Núm. Exp. 3003/2026, S/T. 2 Acdos.

Murcia Reyes Alicia vs. Arriaga García Francisco. Cnpcyf - Juris. Voluntaria para Identidad de Persona Núm. Exp. 10531/2026, S/T. 1 Acdo.

Pérez Arreola Ana Karen vs. Guzmán Pérez Rodolfo. Cnpcyf - Alimentos Núm. Exp. 1565/2025, +++++ Acuerdo++++Turno+++B+++. 6 Acdos.

Pilar Mendiola Roberto vs. Pilar Mendiola Roberto. Cnpcyf - Juris. Voluntaria para Identidad de Persona Núm. Exp. 10573/2026, Desecha. 1 Acdo.

Ramírez Ornelas Víctor Andrés vs. Maldonado Serrano Aline Pamela. Cnpcyf - Guarda y Custodia Núm. Exp. 9930/2026, Admisión + Turno. 1 Acdo.

Ramírez Vázquez María de Los Ángeles vs. Hernández Herrera Ernesto Omar. Cnpcyf - Alimentos Núm. Exp. 11902/2025, Deberá. 2 Acdos.

Rodríguez Martínez Pedro vs. Quiroz Rubio Juan Carlos. Cnpcyf - Guarda y Custodia Núm. Exp. 902/2026, S/T Cita Trabajo Social. 2 Acdos.

Romero Cueva María Luisa Susana vs. Solís Romero Raymundo. Cnpcyf - Alimentos Núm. Exp. 9303/2026, Oficio de Ts Actora+++Autorizaciones+++Turno+++B. 1 Acdo.

Roque Arias Rosa Isela vs. Kiyota Cruz Ricardo Kiyoshi. Cnpcyf - Guarda y Custodia Núm. Exp. 12704/2025, S/T. 1 Acdo.

Salinas Arteaga Brian Eduardo vs. Reyes Pajarito Lorena. Cnpcyf - Régimen de Convivencias Núm. Exp. 10683/2026, Desechamiento Se. 1 Acdo.

Sánchez Vidal Francisco Javier vs. Rosano Mayorga Karla Patricia. Cnpcyf - Régimen de Convivencias Núm. Exp. 15123/2025, S/T Cita Evaluación Psicológica. 2 Acdos.

Soto Aguilar Luis Jesús vs. Morelos García Laura Julieta. Cnpcyf - Régimen de Convivencias Núm. Exp. 1904/2026, Desahogo Excep y Def. 1 Acdo.

Terán Hernández Viridiana Nohemí vs. Evangelista Bruno Miguel Ángel. Cnpcyf - Alimentos Núm. Exp. 5930/2026, Se Reqiuiere Proponga Régimen. 1 Acdo.

Torija Orta Carolinaa vs. Reyes Monroy Israel. Cnpcyf - Alimentos Núm. Exp. 14039/2025, S/T. 1 Acdo.

Tzeck Santoyo Mariana Xcanda vs. Tzeck Camacho Pablo Benito. Cnpcyf - Alimentos Núm. Exp. 8887/2026, C/T. 1 Acdo.

Villalobos Rodríguez Jorge Leonardo vs. Villalobos Flores José Luis y Villalobos Flores Roberto Iván y Villalobos Flores Jorge Enrique. Cnpcyf - Violencia Familiar Núm. Exp. 4801/2026, S/T (Amparo). 1 Acdo.

Zarza González Luis Fernando vs. Garibay Díaz Infante Ana Teresa. Cnpcyf - Guarda y Custodia Núm. Exp. 12013/2025, Prevención. 1 Acdo.

SOLO CONSULTA
SOLO CONSULTA
SOLO CONSULTA

De Bernardo de la Luz María Juana Rufina vs. Rodríguez Martínez Lucero. Cnpcyf - Régimen de Convivencias Núm. Exp. 10588/2026, Desechamiento+++B. 1 Acdo.

JUEZ ONÉSIMO LUGO GODÍNEZ
ACUERDOS DEL 2 DE SEPTIEMBRE DEL 2026

Aguayo Benítez Laura Ibeth vs. Constantino Islas Germán. Cnpcyf - Guarda y Custodia Núm. Exp. 4863/2026, S/T (Amparo). 1 Acdo.
Bautista González Alicia vs. Alejandro Aguilar Irving. Cnpcyf - Guarda y Custodia Núm. Exp. 3227/2026, Oficio Ts Turno++Ber. 2 Acdos.
Bustamante Isidoro David vs. Junco López Rosario Isabel. Cnpcyf - Régimen de Convivencias Núm. Exp. 15037/2025, 216 y Exh. Turno++Ber. 1 Acdo.
Cadena González Mitzi vs. Sandoval Martínez Félix Sebastián. Cnpcyf - Alimentos Núm. Exp. 13731/2025, S/T. 1 Acdo.
Campos Avelino Leonardo vs. Ibarra Martens Marlene. Cnpcyf - Guarda y Custodia Núm. Exp. 1808/2026, S/T. 1 Acdo.
Castillo Hernández Iris Guadalupe vs. Castro Jiménez Jorge. Cnpcyf - Alimentos Núm. Exp. 12/2026, Minuta++Ber. 2 Acdos.
Cervera Herrera Leticia vs. Chavarría Espinoza José Marino. Cnpcyf - Alimentos Núm. Exp. 7220/2026, S/T. 2 Acdos.
Cisneros Moreno Dulce Yazmín vs. Robles León Giovanyy Alberto. Cnpcyf - Alimentos Núm. Exp. 11425/2026, Admisión+++Oficio de Ts Actora+++Turno+++B. 1 Acdo.
Díaz Medrano Erick vs. Cruz Ávila Elizabeth. Cnpcyf - Régimen de Convivencias Núm. Exp. 10379/2026, C/T. 1 Acdo.
Díaz Silva Johana vs. Miguel Álvarez Juan Uriel. Cnpcyf - Alimentos Núm. Exp. 5724/2026, S/T. 1 Acdo.
Flores Valdez Juan de Dios y Esquivel Díaz Alejandra Aída vs. Cigales López Verónica. Cnpcyf - Guarda y Custodia Núm. Exp. 11302/2026, Auto Desecha. 1 Acdo.
Galván Cerón Elizabeth vs. Contreras González Vicente. Cnpcyf - Guarda y Custodia Núm. Exp. 10425/2026, C/T. 2 Acdos.
Gómez Pérez Nazareth vs. Salazar Sánchez Vidal. Cnpcyf - Guarda y Custodia Núm. Exp. 13520/2025, S/T. 1 Acdo.
Gómez Rodríguez Claudia vs. Martínez Martínez Carlos Alfredo. Cnpcyf - Alimentos Núm. Exp. 7091/2026, Razon Actuarial Sin Diligencia++++B. 1 Acdo.
Guzmán Zinzun María Alejandra vs. Arroyo Guzmán Erick Orlando y Aguilar Valdez Jéssica Joselin. Cnpcyf - Guarda y Custodia Núm. Exp. 11320/2026, Auto Admite T/Se. 1 Acdo.
Hernández Báez Karla Berenice vs. Moreno Martínez Arturo. Cnpcyf - Alimentos Núm. Exp. 10064/2026, ++++ Auto Admisoeio+++++Turno++++B+++. 1 Acdo.
Herrera Pérez Guadalupe vs. Trejo Bautista Noemí y Rosete Rodríguez Mario y Rosete Trejo Valeria Stefani y Rosete Trejo Héctor Arturo. Cnpcyf - Violencia Familiar Núm. Exp. 1539/2026, Reb. Mario Rosete. 2 Acdos.
Heslimovich Bautista Manuel vs. Bastida Mendoza Dulce María. Cnpcyf - Guarda y Custodia Núm. Exp. 7264/2026, Sobreseimiento. 2 Acdos.
Jurado Rivera Claudia vs. Sánchez Deaquino José Gabriel. Cnpcyf - Alimentos Núm. Exp. 390/2026, S/T. 1 Acdo.
Lara Ayala Sthepanie vs. Escobedo Calixto César Leonardo. Cnpcyf - Alimentos Núm. Exp. 9530/2026, Mi Tribunal. 1 Acdo.
Lara Tovar Cynthia Pamela vs. Galicia Ramírez Orlando. Cnpcyf - Alimentos Núm. Exp. 10040/2026, ++++Auto Amdisorio++++Turno+++B+++. 1 Acdo.
López Díaz Itzayana Nataly vs. Torres Rodríguez José Luis. Cnpcyf - Guarda y Custodia Núm. Exp. 8485/2025, S/T. 1 Acdo.
Martínez Miranda Leticia vs. Crescencio Luz Mauricio. Cnpcyf - Guarda y Custodia Núm. Exp. 2132/2026, S/T. 1 Acdo.
Medina Escamilla Marco Polo vs. Rodríguez Amador Laura Elizabeth. Cnpcyf - Guarda y Custodia Núm. Exp. 6937/2026, S/T. 1 Acdo.
Mondragón Sánchez Elizabeth vs. Acosta Cedillo Armando. Cnpcyf - Alimentos Núm. Exp. 4878/2026, Sin Diligenciar. 1 Acdo.
Paz Hernández Ximena Nataly vs. García Arriaga Bryan Ariel. Cnpcyf - Alimentos Núm. Exp. 13130/2025, Notif a la Reconv - Cómputo. 1 Acdo.
Pineda Contreras Krishanty Mariby vs. Cervantes Estrada Erick. Cnpcyf - Alimentos Núm. Exp. 11374/2026, C/T. 1 Acdo.
Quezada Hernández María Fernanda vs. González Pérez Yair Iván. Cnpcyf - Alimentos Núm. Exp. 13205/2025, Raz Act Vista++Ber. 1 Acdo.
Quezada Salas María de Los Ángeles vs. Hernández Arellano Juan Antonio. Cnpcyf - Alimentos Núm. Exp. 11326/2026, C/T. 1 Acdo.
Ramírez López Arely Itzel vs. Oaxaca Luna Mauricio Fabián. Cnpcyf - Alimentos Núm. Exp. 9226/2026, 1 Acdo.
Rivera Martínez Laura vs. Andrade Hernández Juvencio. Cnpcyf - Alimentos Núm. Exp. 1711/2026, Oficios Cedula. 1 Acdo.
Robledo Salinas Amparo Lizet vs. Chávez Aguirre Norberto. Cnpcyf - Alimentos Núm. Exp. 9260/2026, S/T. 1 Acdo.
Saldaña Ramos Francisco vs. Del Rosario Gómez María Magdalena. Cnpcyf - Alimentos Núm. Exp. 11442/2026, Desechamiento++++B. 1 Acdo.
Sánchez González Israel y Sánchez Pedraza Jorge Francisco vs. Blancas Linares Verónica. Cnpcyf - Régimen de Convivencias Núm. Exp. 11498/2026, Auto Previene. 1 Acdo.
Tapia Vargas Rutilo y Tapia Morales Gretel Alexandra vs. No Hay Dem. No Hay Dem. No Hay Demandado. Cnpcyf - Juris. Voluntaria para Nombramiento de Personas Tutoras y Curadoras Núm. Exp. 5300/2026, Requiere. 1 Acdo.
Velázquez Galindo Liliana vs. Flores Hernández Roberto Carlos. Cnpcyf - Alimentos Núm. Exp. 4439/2026, S/T. 1 Acdo.
Ventura Navarro Héctor vs. Ortega Clavel Elideth Getzabel. Cnpcyf - Guarda y Custodia Núm. Exp. 11399/2026, Adm. Dem. Turno Se. 1 Acdo.

JUEZ TANIA CABEZAS SAN ROMÁN
ACUERDOS DEL 2 DE SEPTIEMBRE DEL 2026

Alavez López Elvia Guadalupe vs. Ortega Juárez Diego César. Cnpcyf - Guarda y Custodia Núm. Exp. 1520/2026, S/T. 1 Acdo.
Alcalde Vázquez Magdalena vs. Calderón Huesca Adolfo. Cnpcyf - Alimentos Núm. Exp. 7298/2025, 1 Acdo.
Alemán Reséndiz Christian Denisse vs. Mora Domínguez Luis Eduardo. Cnpcyf - Alimentos Núm. Exp. 2247/2026, Desehcamiento - No Desahoga. 1 Acdo.
Alfaro Alonso Gabriel vs. Alfaro Solórzano Gabriel. Cnpcyf - Alimentos Núm. Exp. 5185/2026, Requerimiento. 1 Acdo. 2 Acdos.
Almaraz Kohashi Sofía Akemi y Mejía Kohashi Damián vs. Mejía Reyna Luis Eduardo. Cnpcyf - Guarda y Custodia Núm. Exp. 11292/2026, T/Se Auto Admite. 1 Acdo.
Álvarez Salazar Ismael vs. Pérez Vázquez Norma Isela. Cnpcyf - Guarda y Custodia Núm. Exp. 196/2026, Prevención. 1 Acdo.
Arteaga García Laura Angélica vs. Bermúdez Ruíz Mario Alberto. Cnpcyf - Guarda y Custodia Núm. Exp. 12648/2025, 1 Acdo.
Barajas Ávila Irene vs. Barrios Ocaranza Marco Iván. Cnpcyf - Alimentos Núm. Exp. 5758/2025, C/T (Amparo). 1 Acdo.
Carrasco Granada Katia Geovana vs. Aguilera Salcedo Mario. Cnpcyf - Guarda y Custodia Núm. Exp. 225/2026, Admisión. 1 Acdo.
Cañedo Medina Julio César vs. Rodríguez Galindo Jéssica. Cnpcyf - Régimen de Convivencias Núm. Exp. 7190/2026, Deberá Estarse++++B. 1 Acdo.
Cedillo Galván Yazmín vs. Quintero Ramírez Gerardo Adán. Cnpcyf - Guarda y Custodia Núm. Exp. 11343/2026, Auto Previene. 1 Acdo.
Chávez Macías Claudia Nayeli vs. Serrano Alvarado Miguel Raúl. Cnpcyf - Alimentos Núm. Exp. 113/2026, Admisorio. 1 Acdo.
Esquivel Torres Mauricio vs. Olvera Roldán María de Lourdes. Cnpcyf - Guarda y Custodia Núm. Exp. 1768/2026, Formulario de Datos Socioeconómicos+++++B. 2 Acdos.
García Máximo Valentina vs. Lara Velázquez Fernando Damián. Cnpcyf - Guarda y Custodia Núm. Exp. 4996/2025, Auto Rebeldia, Precluye Actora, Fijación de Medida Provisional, Turno Se. 1 Acdo.
Gaytán Rojas Ramón vs. Gaytán Rojas Arturo. Cnpcyf - Violencia Familiar Núm. Exp. 1610/2026, C/T (Amparo). 1 Acdo.
Gómez Peguero Nuvia Ivette vs. Batalla Martínez Óscar. Cnpcyf - Alimentos Núm. Exp. 12125/2025, S/T. 1 Acdo.
González Madruga César Daniel vs. Morales Ortiz Martha Adriana. Cnpcyf - Guarda y Custodia Núm. Exp. 7441/2026, Sobreseimiento. 1 Acdo.
Hernández Gómez Karen Lizbeth vs. Colunga Melo Irving Rafael. Cnpcyf - Guarda y Custodia Núm. Exp. 247/2026, 1 Acdo.
Hernández Jarquín Julia Liliana vs. Cruz González José Armando. Cnpcyf - Alimentos Núm. Exp. 10479/2026, +++Auto9+++B++. 1 Acdo.
Herrera Flores Gerardo vs. Dávila Gómez Magali Ariadna. Cnpcyf - Alimentos Núm. Exp. 2744/2026, Sin Diligenciar. 1 Acdo.
Lara Cera Natalia Alexa vs. Durán Padilla Jonathan. Cnpcyf - Alimentos Núm. Exp. 6290/2025, Escuela Informa Terminación Laboral. 4 Acdos.
Linares Fuentes Janette vs. Ríos Rojas Rubén Omar. Cnpcyf - Guarda y Custodia Núm. Exp. 9434/2026, C/T Emplaz. y Oficio Ssc. 1 Acdo.
López Delgado Ángel vs. Herndez de Jesús María. Cnpcyf - Alimentos Núm. Exp. 8850/2025, C/T. 1 Acdo.

SOLO CONSULTA
SOLO CONSULTA
SOLO CONSULTA

Lucero María del Carmen vs. Ramos de la Cruz Jesús Jonathan. Cnpcyf - Alimentos Núm. Exp. 2115/2026, C/T (Amparo- San). 1 Acdo.
Martínez Martínez Eribhet vs. Martínez Martínez Eribhet. Cnpcyf - Juris. Voluntaria para Identidad de Persona Núm. Exp. 11301/2026, Desechamiento+++B. 1 Acdo.
Martínez Rubio Karla Beatriz vs. Barrón Barrón José Armando. Cnpcyf - Alimentos Núm. Exp. 10507/2026, 1 Acdo.
Ornelas Linares Patricia Adriana vs. Pliego Jiménez Gabriel vs. Representante Legal de la Secretaria de Marina. Cnpcyf - Alimentos Núm. Exp. 7218/2025, ++++ Auto+++B+++. 1 Acdo.
Pérez González Fernanda vs. Pérez González Miriam Guadalupe. Cnpcyf - Alimentos Núm. Exp. 214/2026, Prevención. 1 Acdo.
Pérez Hernández Víctor Manuel vs. Santiago González Edith. Cnpcyf - Régimen de Convivencias Núm. Exp. 4789/2025, S/T. 1 Acdo.
Pulido Machuca Patricia vs. Hernández Ríos Mario. Cnpcyf - Guarda y Custodia Núm. Exp. 11939/2025, S/T (Amparo). 1 Acdo.
Robles López Abril Yolitzin vs. Rodríguez Guzmán Gustavo. Cnpcyf - Alimentos Núm. Exp. 13530/2025, S/T (Amparo). 1 Acdo.
Rodríguez Escalante Eligio Alejandro vs. González Montaño Ma. de Los Ángeles. Cnpcyf - Guarda y Custodia Núm. Exp. 2387/2026, Sin Diligenciar. 1 Acdo.
Rodríguez Hernández Laura Angélica vs. Landaverde Carmona Juan Carlos. Cnpcyf - Alimentos Núm. Exp. 2660/2026, Vista Dem. / Datos Ts. 2 Acdos. 1 Acdo.
Romero Olmos Blanca Rosa vs. Frías Ruíz Pedro Alfonso y Ávila Romeror Ana Karen. Cnpcyf - Guarda y Custodia Núm. Exp. 9261/2026, Remite a Prevención. 2 Acdos. 1 Acdo.
Sánchez Reséndiz Gabriela y Chávez Sánchez Joana Lizbeth y Chávez Sánchez Ricardo vs. Chávez Torres Juan Manuel. Cnpcyf - Alimentos Núm. Exp. 2254/2026, Admite- Turno. 1 Acdo.
Sánchez Segura Ana Karen vs. Rodríguez Meza Raúl Jesús. Cnpcyf - Alimentos Núm. Exp. 7276/2026, Desechamiento. 1 Acdo.
Serapio López Zorayda vs. Pérez Ojeda Samuel Leonel. Cnpcyf - Guarda y Custodia Núm. Exp. 10710/2026, C/T Exh. 1 Acdo.
Silva Millán María Guadalupe vs. Martínez González David Israel. Cnpcyf - Alimentos Núm. Exp. 10456/2026, Desechamiento. 1 Acdo.
Tagle Olvera María de la Luz vs. Bobadilla Guzmán Juan. Cnpcyf - Alimentos Núm. Exp. 13646/2025, Admite- Turno. 1 Acdo.
Viveros Salcedo María de Jesús vs. Olvera Arizmendi Ricardo. Cnpcyf - Guarda y Custodia Núm. Exp. 238/2026, Exhiba Demanda y Manifieste Si Hay Juic. Divorcio. 1 Acdo.
De Los Santos Pérez Itzayana vs. Aranda Ramos Francisco Yael. Cnpcyf - Alimentos Núm. Exp. 11234/2026, Auto Desecha. 1 Acdo.

JUEZ CARLOS RAFAEL RUÍZ OLIVA
ACUERDOS DEL 2 DE SEPTIEMBRE DEL 2026

Alba Figueroa Mariana Adaia vs. Velázquez Germán Jetzel Samuel. Cnpcyf - Alimentos Núm. Exp. 10958/2026, Mi Tribunal. 1 Acdo.
Albornoz Bueno Alicia vs. Albornoz Bueno Alicia. Cnpcyf - Juris. Voluntaria para Nombramiento de Personas Tutoras y Curadoras Núm. Exp. 11455/2026, Desechamiento++++B. 1 Acdo.
Bautista Serapio Javier vs. Hernández Rodríguez Nancy Fabiola. Cnpcyf - Guarda y Custodia Núm. Exp. 10226/2026, ++++Desechamiento++++B+++. 1 Acdo.
Berumen Álvarez Jesús vs. No Existe No Existe. Cnpcyf - Juris. Voluntaria para Nombramiento de Personas Tutoras y Curadoras Núm. Exp. 10024/2026, S/T. 1 Acdo.
Caballero González Leticia vs. Arredondo Mendoza Óscar Alberto. Cnpcyf - Alimentos Núm. Exp. 11370/2026, C/T. 1 Acdo.
Castor Coyoteca Ángel vs. González Ruíz Stephanie. Cnpcyf - Guarda y Custodia Núm. Exp. 4636/2026, Mi Tribunal. 1 Acdo.
Castrejón Rivas Alvaro vs. Díaz Manzano Dulce Pamela. Cnpcyf - Guarda y Custodia Núm. Exp. 11391/2026, C/T. 1 Acdo.
Castro Enríquez Cruz Michel vs. Avilés Santiago Emmanuel. Cnpcyf - Alimentos Núm. Exp. 1888/2026, S/T. 1 Acdo.
Cerón Cariño Luz Elena vs. Ortiz Fuentes Edgar Antonio. Cnpcyf - Alimentos Núm. Exp. 6139/2026, Mi Tribunal. 1 Acdo.
Coria Cabrera Mayra vs. Ayala Padilla Eduardo. Cnpcyf - Alimentos Núm. Exp. 10282/2026, S/T. 1 Acdo.
Cortés Núñez Ximena vs. Castañón Roblez Luis. Cnpcyf - Guarda y Custodia Núm. Exp. 5484/2026, Sin Diligenciar. 1 Acdo.
Cortés Ríos Cinthya vs. Martínez Cosío Marco Tulio. Cnpcyf - Guarda y Custodia Núm. Exp. 6407/2026, S/T. 1 Acdo.
Díaz Falcón Brenda vs. García Victoria Óscar. Cnpcyf - Alimentos Núm. Exp. 2201/2026, S/T. 1 Acdo.
Espeleta Bustamante Bertha Esperanza vs. González León Mario Alberto. Cnpcyf - Alimentos Núm. Exp. 3140/2026, C/T (Amparo- San). 1 Acdo.
Espíndola Saldívar Edwin Tadeo vs. Garfias Félix Jacqueline. Cnpcyf - Alimentos Núm. Exp. 10940/2026, C/T. 1 Acdo.
Espinosa Mayoral Eunice Itzahyana vs. Dorantes Martínez Ricardo. Cnpcyf - Alimentos Núm. Exp. 11346/2026, S/T. 1 Acdo.
Flores Padua Jacob y Padua Gómez Alicia vs. Flores Sedno Gabriel. Cnpcyf - Juris. Voluntaria para Nombramiento de Personas Tutoras y Curadoras Núm. Exp. 6318/2026, Queja. 1 Acdo. 1 Acdo.
Galán Frías Mercedes vs. No Existe No Existe No Existe. Cnpcyf - Juris. Voluntaria para Identidad de Persona Núm. Exp. 5091/2026, S/T Mp. 1 Acdo.
García Pérez Sonia Margarita vs. León Martínez Paulino. Cnpcyf - Alimentos Núm. Exp. 340/2026, C/T. 1 Acdo.
Garibay Garibay Karen vs. Rosas Piedra Jhoset Miguel. Cnpcyf - Guarda y Custodia Núm. Exp. 1900/2026, S/T. 1 Acdo.
Gómez Zamora Luis Carlos vs. Arroyo Pérez Mildred Eileen. Cnpcyf - Guarda y Custodia Núm. Exp. 11826/2025, S/T. 1 Acdo.
Gutiérrez Roldán Claudia Lizeth vs. Portilla Valencia José Antonio. Cnpcyf - Alimentos Núm. Exp. 10215/2026, Admisión, Turno Elaboración Oficio y Cedula de Notificación. 1 Acdo.
Hernández García Miriam vs. Llinas Hernández Hugo Isaías. Cnpcyf - Alimentos Núm. Exp. 443/2026, C/T. 1 Acdo.
Hernández Ordóñez Diana vs. Román Serralde Mauricio. Cnpcyf - Alimentos Núm. Exp. 4495/2026, C/T. 1 Acdo. 1 Acdo.
Hernández Quiroz Leticia vs. Rojo Ramírez Jorge Manuel. Cnpcyf - Alimentos Núm. Exp. 10707/2026, C/T. 1 Acdo.
León Sotuyo Anabel vs. Chávez Camacho Rubén. Cnpcyf - Alimentos Núm. Exp. 11417/2026, Desechamiento Se. 1 Acdo.
Lim Reyo Dayadira Lizbeth vs. Monroy Soto Federico Gabriel. Cnpcyf - Alimentos Núm. Exp. 13598/2025, Minuta++Ber. 4 Acdos.
Méndez Faustino Geraldine Hosariz vs. Cortés Larios Pedro Luis. Cnpcyf - Alimentos Núm. Exp. 8728/2026, Desechamiento. 1 Acdo.
Moreno Rodríguez Tania vs. Del Río Rodríguez Omar. Cnpcyf - Alimentos Núm. Exp. 11371/2026, Auto Desecha. 1 Acdo.
Moreno Rodríguez Tania vs. Del Río Rodríguez Omar. Cnpcyf - Alimentos Núm. Exp. 662/2026, Auto Admite T/Se. 1 Acdo.
Muñoz Galicia Jesús Roberto vs. Martínez Martínez Alicia. Cnpcyf - Guarda y Custodia Núm. Exp. 914/2026, S/T. 1 Acdo.
Narciso Pliego Lorena Guadalupe vs. Antonio Ocampo Joel. Cnpcyf - Alimentos Núm. Exp. 4758/2025, Raz Act Vista++Ber. 1 Acdo.
Ojeda Francisco Angélica vs. Núñez Salcedo Mauricio Rogelio. Cnpcyf - Alimentos Núm. Exp. 10546/2026, C/T. 1 Acdo.
Ortiz Villalpando Samara Luisa vs. Hernández Estañol Eduardo. Cnpcyf - Alimentos Núm. Exp. 2231/2026, Sin Diligenciar. 1 Acdo.
Páez Rivera Jacqueline Karina vs. Miranda Estanislao Gerardo. Cnpcyf - Alimentos Núm. Exp. 10439/2026, Prevención. 1 Acdo.
Quintin Germán Raúl vs. García Lupercio Cecilia. Cnpcyf - Guarda y Custodia Núm. Exp. 10502/2026, C/T. 1 Acdo.
Reséndiz González Claudia Pamela vs. Ramírez Guadarrama Edwin Allan. Cnpcyf - Alimentos Núm. Exp. 1607/2026, Sin Diligenciar. 1 Acdo.
Reyna Estrada Cintia Monzerrath vs. Castañeda Aguilera José de Jesús. Cnpcyf - Alimentos Núm. Exp. 4085/2026, C/T (Amparo). 1 Acdo.
Rivas Meza Ana Lilia vs. Murillo Suárez Enrique. Cnpcyf - Alimentos Núm. Exp. 7101/2026, C/T. 1 Acdo.
Ruvalcaba González Néstor Jonathan vs. Ruvalcaba González Néstor Jonathan. Cnpcyf - Juris. Voluntaria para Nombramiento de Personas Tutoras y Curadoras Núm. Exp. 11291/2026, Auto Desecha. 1 Acdo.
Saldívar Reyes Joselyn vs. Álvarez Salazar Rodrigo. Cnpcyf - Alimentos Núm. Exp. 11659/2025, S/T (Amparo). 1 Acdo.
Sánchez Ávila Arely Joceline vs. Carbajal Martínez Jesús Favian. Cnpcyf - Alimentos Núm. Exp. 11424/2026, Admisión Se Turno. 1 Acdo.
Sánchez Chable Rosaura vs. Cruz Quiahua Óscar Denis. Cnpcyf - Alimentos Núm. Exp. 9025/2026, +++Acuerdo++Turno++B+++. 1 Acdo.
Scaduto Roberta vs. Aguilar Martínez Eduardo. Cnpcyf - Alimentos Núm. Exp. 10460/2026, C/T Emplaz. Con Acompañamiento. 1 Acdo.
Sumaya Santana Pablo Ignacio vs. Barranco Acosta Elvia Magali. Cnpcyf - Guarda y Custodia Núm. Exp. 5755/2026, Admis. Emplaz. Se Da Vista. 1 Acdo.
Téllez Francisco Rosario vs. Romano Guadarrama Rodrigo. Cnpcyf - Alimentos Núm. Exp. 9809/2026, Admisión. 1 Acdo.
Torres Mejía Alejandra vs. González Sánchez Luis Felipe. Cnpcyf - Alimentos Núm. Exp. 4018/2026, Desechamiento. 1 Acdo.

SOLO CONSULTA
SOLO CONSULTA
SOLO CONSULTA

Trejo Arellano Diana Alejandra vs. Morales Cabrera Diego Alejandro. Cnpcyf - Alimentos Núm. Exp. 10558/2026, Oficio de Ts Actora++++Turno+++B. 1 Acdo.
Vega Álvarez Leslie Abilene vs. Ruíz Aguirre Gonzalo Aldair. Cnpcyf - Alimentos Núm. Exp. 10447/2026, Prevención. 1 Acdo.
Vega Cuevas Mariana Ailleri vs. Zúñiga Paredes Jonathan Ulises. Cnpcyf - Alimentos Núm. Exp. 8564/2026, Desechamiento. 1 Acdo.
Vilchis Pérez Katia Michelle vs. Suárez Ramírez David Eduardo. Cnpcyf - Alimentos Núm. Exp. 10582/2026, C/T. 1 Acdo.
Zúñiga Hernández Sofía vs. Zúñiga Montes de Oca Ricardo Guillermo. Cnpcyf - Alimentos Núm. Exp. 9051/2026, No Desahogó Requerimiento. 1 Acdo.

JUEZ JOSÉ LUIS ESQUIVEL ROMAN
ACUERDOS DEL 2 DE SEPTIEMBRE DEL 2026

Álvarez Salto María Fernanda vs. Rodríguez Flores Carlos Yael. Cnpcyf - Alimentos Núm. Exp. 9400/2026, Seguimiento. 1 Acdo.
Azcoitia Moraila Eduardo y Ramos Guzmán Aurora Trinidad vs. Azcoitia Ramos María José y Osorio Ruíz Eduardo. Cnpcyf - Régimen de Convivencias Núm. Exp. 13565/2025, ++++Auto+++B++++. 11 Acdos.
Campos Acosta Stephany Daniela vs. Caudillo Perea Alexander Giovani. Cnpcyf - Guarda y Custodia Núm. Exp. 741/2026, Oficio de Ts Actora++++Guarda y Custodia++++Turno+++B. 1 Acdo.
Campos López María Elena vs. Rojas Ramírez Rubén. Cnpcyf - Alimentos Núm. Exp. 9726/2026, ++++ Auto Amdisorio+++++Turno++++B+++. 1 Acdo.
Carbajal Medrano Ma. Mireya y Lazcano Carbajal Yéssica Ximena vs. Lazcano Pérez Roberto. Cnpcyf - Alimentos Núm. Exp. 8581/2025, S/T. 1 Acdo.
Carmona Barco Ana Patricia vs. Porrás Godínez José Antonio. Cnpcyf - Alimentos Núm. Exp. 8158/2025, Amparo++++Ríndanse el Informe ++++Turno+++B. 1 Acdo.
Castillo Martínez Brenda vs. Horcasitas Hernández Mario Alberto. Cnpcyf - Alimentos Núm. Exp. 10328/2026, C/T. 1 Acdo.
Castillo Martínez Ivette vs. Soto Cano Luis. Cnpcyf - Guarda y Custodia Núm. Exp. 5517/2026, Mi Tribunal. 1 Acdo.
Corona Díaz Alma. Cnpcyf - Juris. Voluntaria para Nombramiento de Personas Tutoras y Curadoras Núm. Exp. 7431/2026, S/T. 1 Acdo.
García Alvarado Michelle vs. García Ángel Alan. Cnpcyf - Alimentos Núm. Exp. 13267/2025, S/T. 1 Acdo.
García Flores Leticia vs. López Mata José Martín. Cnpcyf - Alimentos Núm. Exp. 10405/2026, C/T. 1 Acdo.
Gil Rabadán Sandra Lizet vs. Gil Rabadán Sandra Lizet. Cnpcyf - Juris. Voluntaria para Nombramiento de Personas Tutoras y Curadoras Núm. Exp. 804/2026, +++++ Auto+++++++Turno++++++B++. 1 Acdo.
Gómez Ortiz Tania vs. Arzate González Jonathan Rodolfo. Cnpcyf - Violencia Familiar Núm. Exp. 10121/2026, Desechamiento. 1 Acdo.
Hernández Gómez Giovanna vs. Ocadiz Álvarez Diego Iván. Cnpcyf - Alimentos Núm. Exp. 6270/2026, 1 Acdo.
Jaimez Sánchez Beatriz Adraina vs. Ramírez Lara Francisco. Cnpcyf - Alimentos Núm. Exp. 68/2026, ++++Acuerdo+++++B++++. 1 Acdo.
Landin Reyes Ivonne Laura vs. Rivero Martínez Carlos Alain. Cnpcyf - Guarda y Custodia Núm. Exp. 781/2025, S/T (Amparo). 3 Acdos. 1 Acdo.
León Dorantes Ana Catalina vs. Urbina González Erik Michel vs. Representante Legal de la Empresa Rappi Tecnologías Rappi, S, A. P. I, de C.V. Cnpcyf - Alimentos Núm. Exp. 3431/2025, Req. Sr. 1 Acdo.
López Moreno Tania Mishel vs. Jasso Vera Ernesto. Cnpcyf - Alimentos Núm. Exp. 2146/2026, Sin Diligenciar. 1 Acdo.
Luna Balcázar José Luis vs. Aguado Villegas Jacqueline. Cnpcyf - Régimen de Convivencias Núm. Exp. 8329/2025, C/T (Amparo). 1 Acdo.
Martínez Martínez Erendira vs. Robles Gaytán Luis Ernesto. Cnpcyf - Guarda y Custodia Núm. Exp. 10301/2026, C/T. 1 Acdo.
Mathew Denshire Steven vs. Vargas Navarro Melina. Cnpcyf - Régimen de Convivencias Núm. Exp. 1557/2025, Amparo+++No Ampara Ni Protege +++B. 1 Acdo.
Méndez Fabián Oskar Elliuts vs. Ramírez Méndez Alejandra. Cnpcyf - Régimen de Convivencias Núm. Exp. 7790/2026, S/T. 1 Acdo.
Miramón Romero Alondra Denisse vs. Soriano Morales Álvaro Renne. Cnpcyf - Alimentos Núm. Exp. 10370/2026, C/T. 1 Acdo.
Montalvo Villegas Leslie Mirle vs. Hernández Hernández Héctor. Cnpcyf - Alimentos Núm. Exp. 10368/2026, C/T. 1 Acdo.
Núñez Almeida Jacqueline vs. Alonso Rivera Fermín. Cnpcyf - Alimentos Núm. Exp. 9162/2026, S/T. 1 Acdo.
Pacheco Rodríguez Juan Gerardo vs. Medina Hernández Fany Adriana. Cnpcyf - Régimen de Convivencias Núm. Exp. 9886/2026, C/T. 1 Acdo.
Paredes Ramírez Patricia Alejandra vs. Beristain Ángeles Osvaldo. Cnpcyf - Alimentos Núm. Exp. 4344/2025, Requerimiento. 1 Acdo.
Pérez Ramos María Inés vs. Ciprián Moreno Mariana. Cnpcyf - Guarda y Custodia Núm. Exp. 3116/2025, 1 Acdo.
Rodríguez Sobreyra Ruth vs. Mejía Rodríguez Asael Guadalupe y Mejía Rodríguez Emiliano y Rodríguez Sobreyra Rocío. Cnpcyf - Violencia Familiar Núm. Exp. 13785/2025, S/T (Amparo). 1 Acdo.
Sánchez García Ivonne vs. Dotor Flores Juan Antonio. Cnpcyf - Guarda y Custodia Núm. Exp. 8035/2025, Turno Se. 1 Acdo.
Silva Ramírez Nancy Patricia vs. Alcalá Rivera Armando. Cnpcyf - Guarda y Custodia Núm. Exp. 2102/2026, +++Acceso de la Párte Demandada++++B+++. 1 Acdo.
Toribio Bartolo Cristina vs. Castellanos Valdez Diego. Cnpcyf - Guarda y Custodia Núm. Exp. 10377/2026, Admisión Se Turno. 1 Acdo.
Varela Labra Rosario Reyna Félix vs. Elharka Youssef. Cnpcyf - Alimentos Núm. Exp. 7060/2026, S/T. 1 Acdo.
Velázquez Sánchez Ana Karen vs. De la Rosa Zambrano Pedro. Cnpcyf - Alimentos Núm. Exp. 10724/2025, 1 Acdo.
Villalón Herrera Irma vs. Hidalgo Tello Carlos. Cnpcyf - Alimentos Núm. Exp. 10351/2026, Desechamiento. 1 Acdo.
Yáñez Herrera Nancy Citlali vs. Contreras Arguelles Marcos Daniel. Cnpcyf - Guarda y Custodia Núm. Exp. 13152/2025, Nueva Ced Turno++Ber. 2 Acdos.
De la Cruz Rojas Mara Itzel vs. Ríos Hernández Rigoberto. Cnpcyf - Alimentos Núm. Exp. 95/2026, Razon Actuarial Sin Diligencia+++B. 1 Acdo.
Del Río Osorio Mayra Elizabeth vs. López Gómez Héctor Erasmo. Cnpcyf - Alimentos Núm. Exp. 10804/2026, +++Auto Admisorio++++Turnio+++B+++. 1 Acdo.

JUEZ LOURDES ESPARZA CASTILLO
ACUERDOS DEL 2 DE SEPTIEMBRE DEL 2026

Alarcón Tavares Claudia Lizbeth vs. Montoya Flores Jesús Roberto. Cnpcyf - Alimentos Núm. Exp. 8130/2026, S/T. 1 Acdo.
Avilés Toxqui Nataly vs. Montejo Calderón Juan Manuel. Cnpcyf - Alimentos Núm. Exp. 7683/2026, 1 Acdo.
Buendía Rangel Pamela Berenice vs. Jiménez Tornero Eduardo Alberto. Cnpcyf - Alimentos Núm. Exp. 14186/2025, Informes. 1 Acdo.
Calzada García Marisol Andrea vs. López Pérez Iván Martín. Cnpcyf - Guarda y Custodia Núm. Exp. 11362/2026, S/T. 1 Acdo.
Cota Salvador Denisse Monthzerrat vs. Rojas Alaniz Hugo Alejandro. Cnpcyf - Alimentos Núm. Exp. 11328/2026, C/T. 1 Acdo.
González Mendoza Dayana vs. Rubio Aranda Óscar Fernando. Cnpcyf - Alimentos Núm. Exp. 5309/2026, Turno Cecofam. 3 Acdos.
Guzmán Sánchez Yunuem vs. García Nava Julio Alberto. Cnpcyf - Alimentos Núm. Exp. 6850/2026, S/T. 1 Acdo.
Hernández García Emilio vs. Hernández Castillo Israel vs. García Caballero María Guadalupe. Cnpcyf - Alimentos Núm. Exp. 7157/2026, S/T. 1 Acdo.
Ibáñez Sánchez Cassandra Sharon vs. Dueñas Ávila Juan Eduardo. Cnpcyf - Alimentos Núm. Exp. 6113/2026, 1 Acdo.
López Solís Nancy Daniela vs. Pérez Nolasco César Ignacio. Cnpcyf - Guarda y Custodia Núm. Exp. 1947/2026, Dada Turno++Ber. 1 Acdo.
Nolasco Espinosa Noé vs. Pérez Rangel Griselda. Cnpcyf - Guarda y Custodia Núm. Exp. 5528/2026, S/T. 3 Acdos. 1 Acdo.
Ortiz Peña Samuel Alejandro vs. Ortiz Rivera Samuel. Cnpcyf - Alimentos Núm. Exp. 10344/2026, C/T. 1 Acdo.
Reyes Rangel Iliana vs. Valdés Ruíz Julio César. Cnpcyf - Alimentos Núm. Exp. 13714/2025, Inf++Ber. 1 Acdo.
Suárez Corona Yéssica vs. Blanco Martínez Jorge Daniel. Cnpcyf - Guarda y Custodia Núm. Exp. 15062/2025, Mi Tribunal. 1 Acdo.
Tovar Solares Brenda Veranea vs. Molina Luevano Ángel Alexis. Cnpcyf - Alimentos Núm. Exp. 10767/2026, C/T. 1 Acdo.

UNIDAD DE GESTIÓN JUDICIAL TIPO 2 MATERIA FAMILIAR ETAPA PRELIMINAR, JUICIO Y EJECUCIÓN NÚMERO 1

JUEZ MARTÍN RICARDO TORRES ÁLVAREZ
ACUERDOS DEL 2 DE SEPTIEMBRE DEL 2026

SOLO CONSULTA
SOLO CONSULTA
SOLO CONSULTA

Birrueta Castellanos Jenny Marlene vs. Soriano García Ricardo Uriel. Cnpcyf - Alimentos Núm. Exp. 4095/2025, Aporta Nuevos Datos, Oficio a Empresa. 1 Acdo.
Duarte Cedillo Xiomar Odette vs. Miramóntes Hernández Félix Luciano. Cnpcyf - Alimentos Núm. Exp. 3690/2026, Copias. 1 Acdo.
Fernández Barney Benjamín vs. Dreckmann Ramírez Renee. Cnpcyf - Alimentos Núm. Exp. 993/2026, Mi Tribunal. No Ha Lugar. 1 Acdo.
Mejía Morán Lourdes Abril vs. Islas Rebollo David. Cnpcyf - Alimentos Núm. Exp. 8421/2025, Of Secretaria de Seguridad Ciudadana. 1 Acdo.
Miranda Cárdenas Cynthia Verónica vs. Martínez Flores Fernando. Cnpcyf - Alimentos Núm. Exp. 2674/2026, T. S. Fecha Estudio. 1 Acdo.
Muñoz Castro Fabiola Sarai vs. Ávila Cervantes Rodrigo. Cnpcyf - Alimentos Núm. Exp. 908/2025, Oficio a Sala. 2 Acdos.
Ortiz Martínez Jacqueline y Castro Norzagaray Yelte Enrique vs. No Aplica No Aplica. Cnpcyf - Juris. Voluntaria para Aprobación de Convn. Núm. Exp. 8208/2026, Térm. de Etapa Postulatoria y Envió a Sistema de Audiencias. 1 Acdo.
Ríos Reyes Guillermo Daniel vs. Morales Blancas Joanna Karen. Cnpcyf - Régimen de Convivencias Núm. Exp. 3938/2025, Fechas Evaluaciones Psicologicas. 1 Acdo.
Rosas Dieguez Karen Michelle vs. Rebollo Mérida Carlos Antony. Cnpcyf - Alimentos Núm. Exp. 74/2024, Transita. 1 Acdo.
Ugalde Galicia Fernando vs. Cid Ibáñez María del Rosario. Cnpcyf - Guarda y Custodia Núm. Exp. 13112/2025, Uts Info Fecha Cotejo. 1 Acdo.
Vázquez Acevedo Silvia vs. Galarde Mendoza Aarón Othón. Cnpcyf - Alimentos Núm. Exp. 2127/2025, Poner a Disposic. Of. del Imss Promovente. 1 Acdo.
NO PUBLICADOS
Becerra Alcalá Alejandra vs. Sánchez Enríquez Marcial. Cnpcyf - Alimentos Núm. Exp. 4665/2025, Acceso a Mi Tribunal. 1 Acdo.

JUEZ JOSÉ JORGE CAZARES VIEYRA
ACUERDOS DEL 2 DE SEPTIEMBRE DEL 2026

Ávila Velasco Macarena Andrea vs. Magaña Hernández Jonathan Octavio. Cnpcyf - Guarda y Custodia Núm. Exp. 5439/2025, Demandado, Aporta Datos., Oficio a Empresa. 2 Acdos.
Cortés Carmen. Cnpcyf - Juris. Voluntaria para Nombramiento de Personas Tutoras y Curadoras Núm. Exp. 2965/2026, Promovente, Estar a Actuaciones. 1 Acdo.
Elías Maxil Michelle vs. Martínez Ojeda Jesús Alfredo. Cnpcyf - Guarda y Custodia Núm. Exp. 4597/2025, Dada Cuenta. 1 Acdo.
Gris Mendoza Monserrat vs. Martínez Vallejo Dereck Jafet. Cnpcyf - Guarda y Custodia Núm. Exp. 4089/2025, Justifica Inasistencia. 1 Acdo.
Hernández Mayen Arisbeth vs. Albino Chávez Eduardo. Cnpcyf - Guarda y Custodia Núm. Exp. 6709/2025, Of Cecofam. 1 Acdo.
Hernández Ruíz Carina vs. Ruíz Balderas Abelardo. Cnpcyf - Alimentos Núm. Exp. 3629/2026, Fin. Ep++Ber. 1 Acdo.
Lucero Romero Rosa María vs. Lucero Romero Luz Elena. Cnpcyf - Juris. Voluntaria para Nombramiento de Personas Tutoras y Curadoras Núm. Exp. 5849/2026, Mi Tribunal Psicolog. 1 Acdo.
Martínez Juana vs. Martínez Juana. Cnpcyf - Juris. Voluntaria para Identidad de Persona Núm. Exp. 10686/2026, Requerimiento. 2 Acdos.
Méndez Custodio Rod Coleman vs. Leyva Meraz Siret. Cnpcyf - Régimen de Convivencias Núm. Exp. 4334/2025, Diferimiento de Aud. Prelim. por Inasistencia de Ambas Partes. 1 Acdo.
Navarrete Pérez Érika vs. Zúñiga Tufiño Raúl Edgardo. Cnpcyf - Alimentos Núm. Exp. 11556/2025, Uts Info. 1 Acdo.
Rivera Acevedo Guadalupe Stephania vs. No Aplica No Aplica. Cnpcyf - Juris. Voluntaria para Identidad de Persona Núm. Exp. 8316/2025, Relaciones Exteriores. 1 Acdo.
Rosas Quiñones Sandra Magali vs. Chaparro Lozano Julio César. Cnpcyf - Alimentos Núm. Exp. 5729/2026, T. S. Fecha Estudio. 1 Acdo.
Salamanca Galicia Hugo Christian vs. Acacio Martínez Jeanet Karen. Cnpcyf - Régimen de Convivencias Núm. Exp. 11490/2025, 1 Acdo.
Sánchez Arenas Mitzy Judith vs. Arreola Argandona Ludwin. Cnpcyf - Guarda y Custodia Núm. Exp. 2362/2025, Vista Actora Pagos. 2 Acdos.
Sánchez Díaz Pedro vs. No Aplica No Aplica No Aplica. Cnpcyf - Juris. Voluntaria para Identidad de Persona Núm. Exp. 11089/2026, Prevención. 2 Acdos.
Santamaría Cajiga Sandra vs. Arce Osorio Edgar Alberto. Cnpcyf - Guarda y Custodia Núm. Exp. 312/2025, Dvd. 1 Acdo.
Valdovinos Guerrero Areli Sujey vs. Martínez Peña Héctor Adrián. Cnpcyf - Alimentos Núm. Exp. 5931/2025, Se Ordena Nuevo Oficio a Uts. 1 Acdo.
Vargas Dorantes Elvira vs. No Existe No Existe. Cnpcyf - Juris. Voluntaria para Identidad de Persona Núm. Exp. 5771/2026, Designa Abogada. 2 Acdos.
Vázquez Mendoza Aarón Arturo vs. Mendoza López Andrea. Cnpcyf - Guarda y Custodia Núm. Exp. 1663/2025, Mi Tribunal Mp. 1 Acdo.
Velasco Castillanes Ana Luisa Citlalli vs. Cruz Peralta Sergio. Cnpcyf - Alimentos Núm. Exp. 6837/2025, Uts Info Fecha Cotejo. 1 Acdo.

JUEZ OLIMPIA BECERRA CARRILLO
ACUERDOS DEL 2 DE SEPTIEMBRE DEL 2026

Barranco Gómez Cynthia vs. Chávez Saavedra José Manuel. Cnpcyf - Alimentos Núm. Exp. 642/2025, Estese a Actuaciones. 1 Acdo.
Barrios Díaz Lizbeth Guadalupe vs. Cuevas Puga Martín. Cnpcyf - Guarda y Custodia Núm. Exp. 15165/2025, 1 Acdo.
Camacho Saldaña Fabián Guadalupe vs. Carmona Ortiz Claudia Michell. Cnpcyf - Régimen de Convivencias Núm. Exp. 1139/2025, Mandataria de Claudia. Devuelve Minuta Semovi. 2 Acdos.
Gutiérrez García María Fernanda vs. Luna Campos José Alejandro. Cnpcyf - Guarda y Custodia Núm. Exp. 8229/2025, 2 Acdos.
Olvera Córdoba Dámaso vs. García Rodríguez Liliana Rosaura. Cnpcyf - Guarda y Custodia Núm. Exp. 260/2025, Minuta Diligenciada Fuente Laboral. 1 Acdo.
Rentería Ruíz Rebeca vs. Hernández Arroyo Víctor. Cnpcyf - Alimentos Núm. Exp. 588/2026, Imss Informa. 1 Acdo.
Reyna Osorio María Fernanda vs. Cruz Vázquez Isidro Ricardo. Cnpcyf - Alimentos Núm. Exp. 1193/2025, Admisión Pruebs. Supervenientes. 2 Acdos.
Rivera Carbajal Adrián vs. Vázquez Colín Ximena. Cnpcyf - Régimen de Convivencias Núm. Exp. 1086/2026, Se Difiere Aud. de Juicio. 1 Acdo.
Rodríguez Gómez Laura Alexandra vs. Ponce Ponce Eduardo. Cnpcyf - Alimentos Núm. Exp. 1808/2025, Dem. Revoca Autoriza. 1 Acdo.
Santos Soria Berenice vs. Puente Vargas Ricardo David. Cnpcyf - Alimentos Núm. Exp. 6424/2025, Se Devuelve Minuta de Oficio Diligenciada. 1 Acdo.
Torres Cruz Valeria vs. Garduño Gaviña Luis Adrián. Cnpcyf - Guarda y Custodia Núm. Exp. 7103/2025, T. S. Visita Domiclio. 1 Acdo.
De León Martínez Mahonri vs. Ugalde Romero Nataly. Cnpcyf - Régimen de Convivencias Núm. Exp. 8678/2025, Uts Info. 1 Acdo.
De la Cruz Villalva Daniel vs. Hernández Santiago Guadalupe. Cnpcyf - Guarda y Custodia Núm. Exp. 1003/2025, Exh. y Requerimiento Demandado. 1 Acdo.
NO PUBLICADOS
Núñez Terrazas Tania vs. Albertos Castro Ricardo. Cnpcyf - Alimentos Núm. Exp. 2071/2025, Se Ordena Inscripción en el Registro Público. 1 Acdo.
Santos Soria Berenice vs. Puente Vargas Ricardo David. Cnpcyf - Alimentos Núm. Exp. 6424/2025, Debera Estarse a Lo que Se Resuelva. 3 Acdos.

JUEZ MARÍA LUISA VÁZQUEZ CERÓN
ACUERDOS DEL 2 DE SEPTIEMBRE DEL 2026

Avendaño Arellano Ariadna vs. Aguilar Solís Adrián. Cnpcyf - Alimentos Núm. Exp. 265/2025, Regularización. 1 Acdo.
Avilés Santiago Sandra vs. López Guzmán Luis Rafael Ángel. Cnpcyf - Alimentos Núm. Exp. 1523/2025, Fechas Terapias. 1 Acdo.
Cedillo Bedolla Eduardo y Cedillo Bedolla Patricia y Cedillo Bedolla Sandra y Cedillo Bedolla José Antonio y Cedillo Bedolla Edith y Cedillo Bedolla Sara vs. Villareal Benavente Maricela. Cnpcyf - Régimen de Convivencias Núm. Exp. 8568/2025, Se Difiere Aud. Preliminar. 1 Acdo.
Guzmán Rojas Elizabeth vs. Medina Jiménez Andrés. Cnpcyf - Alimentos Núm. Exp. 15089/2025, Fecha Visita Domiciliaria Actora. 1 Acdo.
Morales Bocel Blanca Flor vs. Esteban Carmen Arturo. Cnpcyf - Alimentos Núm. Exp. 890/2025, Pide Copia, Hasta que Exhiba Origial de Pago. 1 Acdo.
Olivares Molina Karina vs. Torres Lujan Hugo Alberto vs. Torres Olivarez Hugo Leonardo. Cnpcyf - Alimentos Núm. Exp. 850/2026, Difiere Audiencia. 3 Acdos.
Olvera García Sandra vs. Manjarrez Torres Víctor Manuel. Cnpcyf - Guarda y Custodia Núm. Exp. 6857/2025, 1 Acdo.

SOLO CONSULTA
SOLO CONSULTA
SOLO CONSULTA

Pérez Damián Dayana Monsserrat vs. Sánchez Contreras René Saúl. Cnpcyf - Alimentos Núm. Exp. 11087/2025, Dada Oficios. 1 Acdo.
Pimentel Torres María del Consuel y Delgado Pimentel Miguel Ángel vs. Xxxxx Xxxxx Xxxxx. Cnpcyf - Juris. Voluntaria para Nombramiento de Personas Tutoras y Curadoras Núm. Exp. 6208/2026, 252 Audiencia. 2 Acdos.
Vega Fabián José Alfonso vs. Muñoz Santiago Guadalupe. Cnpcyf - Régimen de Convivencias Núm. Exp. 2400/2025, Pago Psicologicos. 1 Acdo.
NO PUBLICADOS
Cedillo Bedolla Eduardo y Cedillo Bedolla Patricia y Cedillo Bedolla Sandra y Cedillo Bedolla José Antonio y Cedillo Bedolla Edith y Cedillo Bedolla Sara vs. Villareal Benavente Maricela. Cnpcyf - Régimen de Convivencias Núm. Exp. 8568/2025, Acceso a Mi Tribunal. 1 Acdo.

JUEZ JORGE RODRÍGUEZ MURILLO
ACUERDOS DEL 2 DE SEPTIEMBRE DEL 2026

Chávez Escudero María Angélica vs. Marino González José Emilio. Cnpcyf - Guarda y Custodia Núm. Exp. 1587/2025, Acceso a Mi Tribunal. 3 Acdos.
Chávez Ortuño Aranza Isabel vs. Huerta Ávalos Bonifacio José Rubén. Cnpcyf - Guarda y Custodia Núm. Exp. 14879/2025, Actora No Asiste Uts, Efectivo Apercibimiento. 1 Acdo.
Hernández Grande Fabiola vs. González Quintana Ricardo. Cnpcyf - Alimentos Núm. Exp. 8002/2025, Firme Multa y Oficio. 1 Acdo.
Martínez Sánchez Johana Ilse vs. Ojeda Ruíz Alberto Germán. Cnpcyf - Alimentos Núm. Exp. 6660/2026, Mi Tribunal Abogado Parte Demandada. 1 Acdo.
Sandoval Ortiz Jorge Alfredo vs. Romero Martínez Vanessa. Cnpcyf - Alimentos Núm. Exp. 3252/2026, 1 Acdo.
Totolhua Escobar Karla Surian vs. Sotero García Mauricio Adair. Cnpcyf - Guarda y Custodia Núm. Exp. 7675/2025, Diferemiento de Audiencia. 1 Acdo.
Zamudio Hidalgo Leyla Cristina vs. Rodríguez Ortega Roberto Carlos. Cnpcyf - Alimentos Núm. Exp. 7490/2025, T. S. Fecha Estudio. 1 Acdo.

JUEZ ÉRIKA MAGALI CORREA RIOFRIO
ACUERDOS DEL 2 DE SEPTIEMBRE DEL 2026

Flores Portillo Aglae vs. Mateo Trejo Marcos. Cnpcyf - Alimentos Núm. Exp. 11323/2025, Art. 252. 1 Acdo.
Florez Valencia Daniela vs. Villagrán Carpio Óscar. Cnpcyf - Alimentos Núm. Exp. 14398/2025, Manifiesten Actividades y Horarios. 2 Acdos.
Gómez y Arellano Estrella María Concepción vs. Xxxxxxx Xxxxxx Xxxxxx. Cnpcyf - Juris. Voluntaria para Nombramiento de Personas Tutoras y Curadoras Núm. Exp. 11200/2025, 1 Acdo.
González Alvarado Ariadna Estefany vs. Durán Rodríguez Brandon Alberto. Cnpcyf - Alimentos Núm. Exp. 1625/2026, Fecha Visita Domiciliaria Actora. 1 Acdo.
Hernández García Yazmín Hitne vs. Verástegui Calvillo Esdras. Cnpcyf - Alimentos Núm. Exp. 5465/2025, Devuelve Minuta. 1 Acdo.
López Servín Brenda Angélica vs. Velasco Rincón César Eloy. Cnpcyf - Guarda y Custodia Núm. Exp. 1221/2026, Turno Se - Otra Etapa. 1 Acdo.
Lungo Rodríguez Irene vs. Medrano Cruz Ermis Alexander. Cnpcyf - Guarda y Custodia Núm. Exp. 2944/2025, Cumple Requerimiento y Fecha de Aud. Convenio. 1 Acdo.
Mendiola Gutiérrez María Angélica vs. García Lujano José Luis. Cnpcyf - Alimentos Núm. Exp. 3816/2026, Uts Informa Fechas Cotejo Ambas Partes. 1 Acdo.
Meza Miranda Hannie vs. No Aplica No Aplica No Aplica. Cnpcyf - Juris. Voluntaria para Nombramiento de Personas Tutoras y Curadoras Núm. Exp. 9191/2026, 2 Acdos.
Murillo Salinas Ma Guillermina vs. Nohay Nohay Nohay. Cnpcyf - Juris. Voluntaria para Identidad de Persona Núm. Exp. 5012/2026, Se Ordena Oficios Imss, Comisión Nacional Vivienda. 1 Acdo.
Pacheco García Malillani vs. Pozos Tenorio Héctor Gabriel. Cnpcyf - Alimentos Núm. Exp. 7895/2025, Dada Otra Etapa. 1 Acdo.
Soto Campos Andrea Lizeth vs. Soto Romero Carlos Arturo vs. Campos García Lucía. Cnpcyf - Alimentos Núm. Exp. 1882/2025, Acta Mínima Segunda Fase. 1 Acdo.
Vizuet Rodríguez Johanna Mirelle vs. Álvarez Chávez Jovanni. Cnpcyf - Alimentos Núm. Exp. 6739/2026, T. S Fecha Estudio. 1 Acdo.

UNIDAD DE GESTIÓN JUDICIAL TIPO 2 MATERIA FAMILIAR ETAPA PRELIMINAR, JUICIO Y EJECUCIÓN NÚMERO 2

JUEZ ALEJANDRA SILVIA CORDERO NAVARRETE
ACUERDOS DEL 2 DE SEPTIEMBRE DEL 2026

Ballesteros Rosales Roberto Ramón vs. Pérez Sánchez Nohemí Teresa. Cnpcyf - Guarda y Custodia Núm. Exp. 5606/2025, Cedula Sin Diligenciar Con Vista. 1 Acdo.
Cruz Morales Luis Alberto vs. Rivera Chávez Alma Cristina. Cnpcyf - Guarda y Custodia Núm. Exp. 12474/2025, Trabajo Social Informa. 1 Acdo.
Evangelista Pérez Sandra Paola vs. Peña López Luis Alfredo. Cnpcyf - Alimentos Núm. Exp. 7924/2025, Prevención Vía de Apremio. 1 Acdo.
García Velázquez Daniela Odette vs. Ubaldo Castellanos Miguel Ángel. Cnpcyf - Alimentos Núm. Exp. 10654/2026, misma Promoción. 2 Acdos.
Portocarrero Sanabria Fátima Rosario vs. Zepeda Castro Giovanni. Cnpcyf - Guarda y Custodia Núm. Exp. 11594/2025, Cedula y Razon, Ordenar de Nueva Cuenta. 1 Acdo.
Solís Reyes Maribel vs. Candela González Miguel del Ángel. Cnpcyf - Alimentos Núm. Exp. 4206/2025, Radicación. 2 Acdos.
De la Rosa Jiménez Gisela Viridiana vs. González Rivera Jesús Fernando. Cnpcyf - Guarda y Custodia Núm. Exp. 6944/2025, Razón Actuarial y Vista Actora. 1 Acdo.

JUEZ NORMA VALDEZ GARCÍA
ACUERDOS DEL 2 DE SEPTIEMBRE DEL 2026

Alfaro Barrera Diana Wendolyn vs. Gutiérrez Díaz Juan Bruno. Cnpcyf - Alimentos Núm. Exp. 6056/2025, Dada. 1 Acdo.
Balderas Cruz Fernanda Daniela vs. Ortiz Robledo Emilio. Cnpcyf - Guarda y Custodia Núm. Exp. 3869/2025, Termino Etapa y Transitar. 1 Acdo.
Chavarría Acuña Alejandra vs. Quezada Valtierra Luis Miguel. Cnpcyf - Guarda y Custodia Núm. Exp. 712/2025, Cancel. de Folio y Vista Parte Actora. 1 Acdo.
Hernández Olvera Maripaz Yurem vs. Blancas Hernández Álvaro Abraham. Cnpcyf - Violencia Familiar Núm. Exp. 10228/2025, Cédulas, Acuses de Envío y Razones Electrónicas. 1 Acdo.
Hernández Vaillard María Lorena vs. Director General del Registro Civil de la Ciudad de México. Cnpcyf - Juris. Voluntaria para Aprobación de Convn. Núm. Exp. 8529/2026, S/T. 1 Acdo.
Martínez Durán Julio César vs. No Aplica No Aplica No Aplica. Cnpcyf - Juris. Voluntaria para Nombramiento de Personas Tutoras y Curadoras Núm. Exp. 7683/2025, Ordena Nuevamnete Ced. Auto 14- 08- 26. 2 Acdos.
Martínez González Thalia Lizette vs. Jiménez Hernández Rubén Erik Alejandro. Cnpcyf - Alimentos Núm. Exp. 1006/2025, Inc. de Modificación del Convn. Cedula Sin Diligenciar Con Vista. 1 Acdo.

JUEZ EDGAR ENRIQUE VASCONCELOS MARTÍNEZ DE LA VEGA
SIN PUBLICACIÓN

JUEZ CARLOS ENRIQUE SÁNCHEZ APARICIO
SIN PUBLICACIÓN

JUEZ CLAUDIA MARGARITA BARROSO GARCÍA
ACUERDOS DEL 2 DE SEPTIEMBRE DEL 2026

Aguilar Bernal Cristian Alejandro vs. Pérez Paredes Luz María. Cnpcyf - Guarda y Custodia Núm. Exp. 8011/2025, Recepción Dvd. 1 Acdo.
Aguilar Cardoso Miiram vs. Seres Mejía Germán Iván. Cnpcyf - Alimentos Núm. Exp. 3448/2025, Rebeldia. 1 Acdo.
Albertos Núñez Tania Fernanda vs. Albertos Castro Ricardo. Cnpcyf - Alimentos Núm. Exp. 2010/2025, Acceso a Mi Tribunal. 1 Acdo.
Quemain Pineda Ángela Natalia Luvina vs. Semavoine Vargas Guy Albert Alexandre. Cnpcyf - Guarda y Custodia Núm. Exp. 8677/2025, Cedula y Razon. 2 Acdos.
Ramírez Jurado Gerardo Genaro vs. Rico Juárez Emelyn Mariana. Cnpcyf - Régimen de Convivencias Núm. Exp. 4624/2025, Acdo. Razón. 1 Acdo.
Ramírez Pérez Saori Fernanda vs. Morales Ramírez Joan Isaac. Cnpcyf - Alimentos Núm. Exp. 1258/2026, Radicación Etapa de Ejecución. 1 Acdo.

SOLO CONSULTA
SOLO CONSULTA
SOLO CONSULTA

Salazar Alberto María Guillermina vs. Tapia Arenas Ángel. Cnpcyf - Alimentos Núm. Exp. 7133/2025, Certificación Realizada, Se Ordena Materialización de Notif. Personal. 1 Acdo. 1 Acdo.
Valdés Hernández Ana Sarahi vs. Fabián Guzmán Miguel Ángel. Cnpcyf - Alimentos Núm. Exp. 4425/2025, Informe Infonavit. 1 Acdo.

JUEZ JUAN TAPIA MEJÍA
ACUERDOS DEL 2 DE SEPTIEMBRE DEL 2026

Anzaldua Bonilla Antonio vs. Anzaldua Díaz Alexander. Cnpcyf - Alimentos Núm. Exp. 4493/2026, Informe Sobreseimiento de Amparo. 1 Acdo.
González Rivas Arturo vs. Rivera Sánchez Karen Guadalupe. Cnpcyf - Guarda y Custodia Núm. Exp. 8107/2025, Se Reserva. 1 Acdo.
Hernández Montes de Oca Luz Adhara vs. Paredes García Salvador Martín. Cnpcyf - Modificación de Convenios Celebrados Ante el Cja Núm. Exp. 4380/2026, Razón y Cédula. 2 Acdos.
Olvera Rosales Gloria María vs. Gómez Robles Alain. Cnpcyf - Alimentos Núm. Exp. 4458/2025, Autr. en el Sistema Mi Tribunal. 1 Acdo.
Ramos Uribe Xucchitl Wendolyn vs. Acata Esquivel Sergio Alberto. Cnpcyf - Alimentos Núm. Exp. 6252/2025, Informe Trabajo Social. 1 Acdo.
Santa Cruz Lozano Hellen Marcela vs. Osorio Silva Alan. Cnpcyf - Modificación de Convenios Celebrados Ante el Cja Núm. Exp. 8965/2026, Etapa de Ejecución. 2 Acdos.
Vidal Correa Laura Elena vs. Pulido Medina Javier Ulises. Cnpcyf - Guarda y Custodia Núm. Exp. 1097/2025, Girar Oficio Unisama. 3 Acdos.

UNIDAD DE GESTIÓN JUDICIAL TIPO 2 DE EXHORTOS NÚMERO 1 EN MATERIA CIVIL

SUBDIRECTOR ERÉNDIRA LASCARI MUÑOZ
ACUERDOS DEL 2 DE SEPTIEMBRE DEL 2026

Banco Santander México, Sociedad Anónima, Institución de Banca Múltiple, Grupo Financiero Santander México vs. Grupo Inmobiliario G4tro, Sociedad Anónima de Capital Variable y Otro y. Grupo Inmobiliario G4tro, Sociedad Anónima de Capital Variable y. Banco Azteca, Sociedad Anónima, Institución de Banca Múltiple, Dirección Fiduciaria, Exclusivamente en su Carácter de Fiduciaria en el Fideicomiso F/1210. Especial Hipotecario Núm. Exp. 16636/2026, Elaborar Cedula. 1 Acdo.
Acero Morales Óscar vs. Cortés González Roberto. Otros Núm. Exp. 29609/2026, 1 Acdo.
Aldaco Corona Antonio y Otros. Otros Núm. Exp. 29270/2026, Oficio. 1 Acdo.
Anchustegui Rabasa Fernando Óscar su Sucesión vs. Seguros Banamex, S.A. de C.V., Integrante del Grupo Financiero Banamex vs. Banco Nacional de México, Sociedad Anónima, Integrante del Grupo Financiero Banamex. Oral Mercantil Núm. Exp. 7246/2026, 1 Acdo.
Banco Inmobiliario Mexicano, S.A. Institución Dde Banca Múltiple vs. Haro Maravilla Luz Elena y. Sociedad Hipotecaria Federal, Sociedad Nacional de Crédito, Institución de Banca de Desarrollo, Otros Núm. Exp. 29228/2026, Notificar. 1 Acdo.
Banco Mercantil del Norte S.A. Institución de Banca Múltiple Grupo Financiero Banorte vs. Telefonía Satelital Lynx S.A. de C.V. y Otros y María de Los Ángeles Ledesma Parga y/o Ma de Los Ángeles Ledesma Parga y Óscar Alejandro Guerrero Pérez y Tda Telecomunicaciones, S.A. de C.V. Ejecutivo Mercantil Núm. Exp. 5405/2026, Devol a su Lugar. 1 Acdo.
Banco Santander México, Sociedad Anónima, Institución de Banca Múltiple. Grupo Financiero Santander México vs. Ponce de León Díaz Érika. Ejecutivo Mercantil Núm. Exp. 29387/2026, 1 Acdo.
Castorena Marín Arturo su Sucesión vs. Metlife México S.A. Oral Mercantil Núm. Exp. 16612/2026, No H Alugar; Devol. 1 Acdo.
Coface Seguro de Crédito México, S.A. de C.V. vs. Encinos Gas Station Croup, S.A. de C.V. Oral Mercantil Núm. Exp. 29616/2026, 1 Acdo.
Distribución Especializada Medicamentos S.A. de C.V. vs. Soalbe S.A. de C.V. Oral Mercantil Núm. Exp. 29327/2026, Emplazar. 1 Acdo.
Distribuidora de Pinturas Castorena de Fresnillo S.A. de C.V. vs. Banco Santander S.A. Institución de Banca Múltiple Grupo Financiero Santander y. Corporativo Santander, y. Corporativo Santander, Oral Mercantil Núm. Exp. 29299/2026, Oficio. 1 Acdo.
Garduño Primero Felipe vs. Inmobiliaria Las Flores S.A. Ord. Civil Núm. Exp. 29585/2026, 1 Acdo.
Inmobiliaria Baja California la Paz, S.A. de C.V. vs. Crédito Inmobiliario, S.A. de C.V. Sociedad Financiera de Objeto Múltiple, Entidad No Regulada y Otro. Otros Núm. Exp. 29306/2026, Emplazar. 1 Acdo.
López Rodríguez Brenda Gabriela vs. Trejo Sánchez Ángel Emiliio. Oral Mercantil Núm. Exp. 39129/2025, Elaborar Cedula. 1 Acdo.
Martínez Castro Tania Isabel vs. Lozano Martínez Ángel y. Ray Bunni Martínez. Otros Núm. Exp. 29423/2026, 1 Acdo.
Mendoza Sánchez Virginia y Sánchez Redra María de la Paz y Mendoza Sánchez Virgilio su Sucesión vs. Mendoza Sánchez Alejandro Cuhahutemoc y Notari Público Número 79 del Estado de México Con Residencia en la Paz y Directora del Registro Público de la Propiedad y Comrcio del Distrito Federal hoy Ciudad de México. Otros Núm. Exp. 29511/2026, 1 Acdo.
Ordóñez Nava David vs. Distribuidora Mexicana de Productos para el Hogar y Belleza S.A. de C.V. y Rojas Torres Óscar y Campos Vergara Gabriela. Otros Núm. Exp. 29388/2026, 1 Acdo.
Pacheco Rosado Efraín y Pacheco Trujillo Efraín vs. Grupo Nacional Provincial Sociedad Anónima Bursatil y Huitzil Meléndez Fidel David. Otros Núm. Exp. 29363/2026, Notitifcar. 1 Acdo.
Pérez Vázquez Daniel Ramses y Pérez Padilla Guillermo y Vázquez Vázquez Rosa María vs. Institución para Devolver Al Pueblo Lo Robado y Registrado Público de la Propiedad y del Comercio del Distrito Judicial de Puebla. Ord. Mercantil Núm. Exp. 29366/2026, Emplazar. 1 Acdo.
Red de Servicios Financieros S.A. de C.V. Sofom E. N. R vs. Galicia López Ana Karen y Otros y Ayala Galicia Teresita y Acosta Rufino Mariel y Galicia López Ana Karen y Ayala Hernández Eduardo y Hernández Aguirre María Guadalupe. Ejecutivo Mercantil Núm. Exp. 29265/2026, Requerimiento. 1 Acdo.
Red de Servicios Financieros, S.A. de C.V. Sofom, E. N. R vs. Salazar Aceves Alma Rosa y Otros y Jiménez Limón Berenice y Cabello Martínez Belina y Cabello Martínez Heidy Isabel y Salazar Aceves Alma Rosa y Conde Gutiérrez Rodolfo y Martínez Carrillo Belina. Ejecutivo Mercantil Núm. Exp. 29250/2026, Requerimiento. 1 Acdo.
Reséndiz Reséndiz Benedicto y Otro vs. De la Serna Suárez Ari. Ord. Civil Núm. Exp. 29347/2026, Oficio. 1 Acdo.
Sociedad Anónima Arq Luminus Buildings International S.A. de C.V. y Salinas Gutiérrez José Luis vs. Constructora e Inmobiliaria Clh S.A. de C. V, y de León Cabral Juvenal y Alvarado Luna Josefa. Ord. Civil Núm. Exp. 21218/2026, Amparo 1065/2026 1 Acdo.
Tertius Sociedad Anónima Promotora de Inversión de Capital Variable vs. González Padilla Edith. Especial Hipotecario Núm. Exp. 30632/2025, Elaborar Cedula. 1 Acdo.
Urrutia Guerrero Jorge vs. Bárcenas Leal Melchor. Ejecutivo Mercantil Núm. Exp. 4860/2026, Vista Con Razon Actuarial. 1 Acdo.
Zarape Briseño Miriam Guadalupe vs. Gongora Zárate Adrián Almir. Otros Núm. Exp. 33954/2025, Debera Estarse. 3 Acdos.

SUBDIRECTOR ISRAEL TORRES TINAJERO
ACUERDOS DEL 2 DE SEPTIEMBRE DEL 2026

Advantech Servicios Financieros Sociedad Anónima Promotora de Inversión de Capital Variable Sociedad Financiera de Objeto Múltiple Entidad No Regulada vs. Ecoineo Sociedad Anónima de Capital Variable y Parsi Bushdid Juan Miguel. Ejecutivo Mercantil Núm. Exp. 16414/2025, 2 Acdos.
Arrendamiento para Empresas S.A. de C.V. vs. Bacalao Sabores de Portugal S.A. de C.V. y Gil Gómez Manuela de la Consolación y/o y Gil de Varela Manuela de la Consolación y/o y Manuela de la Consolación Gil Gómez Quien También Utiliza el Nombre de Manuela de la Consolación Gil de Varela. Especial Hipotecario Núm. Exp. 25628/2026, Mi Tribunal. 1 Acdo.
Automóviles Gka de Satélite S.A. de C.V. vs. Operadora Sentura Tlalnepantla S.A. de C.V. Otros Núm. Exp. 14781/2026, 1 Acdo.
Badial Ochoa Lorena Guadalupe vs. Barragán Pérez Eduardo Javier y Scotiabank Inverlat, Sociedad Anónima, Institución de Banca Múltiple, Grupo Financiero Scotiabank Inverlat. Otros Núm. Exp. 824/2026, 1 Acdo.
Banco Mercantil del Norte S.A. Institución de Banca Múltiple Grupo Financiero Banorte vs. Canales Arroyo Edgar Majin. Especial Hipotecario Núm. Exp. 25366/2026, 1 Acdo.
Banco Mercantil del Norte Sociedad Anónima Institución de Banca Múltiple Grupo Financiero Banorte vs. Martínez Prado Julia. Especial Hipotecario Núm. Exp. 3868/2026, 1 Acdo.
Banco Mercantil del Norte, S.A. Institución de Banca Múltiple, Grupo Financiero Banorte vs. Soluciones de Ingeniería Efinis, S.A. de C.V. y Otros. Ejecutivo Mercantil Núm. Exp. 5829/2026, 2 Acdos.
Banco Santander México, S.A. Institución de Banca Múltiple, Grupo Financiero Santander México vs. González Trujillo Samuel y Otra. Ejecutivo Mercantil Núm. Exp. 11288/2025, Elab Ced. 1 Acdo.

SOLO CONSULTA
SOLO CONSULTA
SOLO CONSULTA

Banco Santander México S.A. Institución de Banca Múltiple Grupo Financiero Santander México vs. Tek Cierres Tecnología S. de R. L. de C.V. y Gonzalo Lee Allen. Ejecutivo Mercantil Núm. Exp. 6058/2026, 1 Acdo.

BBVA México, S.A., Institución de Banca Múltiple, Grupo Financiero BBVA México vs. Consorcio Internacional de Inoxidables el Águila S.A. de C.V. y Argueta Terrón Andrea Jimena y Téllez Saucedo Miguel Ángel. Otros Núm. Exp. 8542/2026, 1 Acdo.

Be Arrendadora S.A. de R. L. de C.V. vs. Grupo Adet S.A. Promotora de Inversión de C.V. Oral Mercantil Núm. Exp. 23381/2026, 1 Acdo.

Berlanga Velázquez Ramiro y Otro vs. Tavarez Tavarez Ignacio y Tabares Tavarez Ignacio y. Ignacio Tavares Tavarez. Ord. Civil Núm. Exp. 5765/2025, Amparo 1049/2026- IX Amparo. 1 Acdo.

Bio Arzaga S. de R. L. de C.V. vs. Comercio Empresarial Colormax S.A. de C.V. Oral Mercantil Núm. Exp. 32465/2025, 1 Acdo.

Bouchot Godínez Nallely vs. Crédito Inmobiliario Sociedad Anónima de Capital Variable Sociedad Financiera de Objeto Limitado y Otros y Ckd Activos 8, S.A. P. I. de C.V. Ord. Civil Núm. Exp. 28409/2025, 1 Acdo.

Cadenas Cruz Miguel vs. Seguros Banamex, S.A. de C.V., Grupo Financiero Banamex y Seguros Banamex, S.A. de C.V., Grupo Financiero Banamex hoy Citibanamex Seguros, S.A. de C.V., Integrante del Grupo Financiero Citibanamex. y Seguros Banamex S.A. de C. V, Integrante del Grupo Financiero Banamex. Oral Mercantil Núm. Exp. 37985/2025, 1 Acdo.

Cano Amézcua Evelia vs. Instituto para Devolver Al Pueblo Lo Robado. Ord. Civil Núm. Exp. 27857/2025, 1 Acdo.

Chávez Chávez Ignacio Manuel. Otros Núm. Exp. 2668/2026, Dev Dilig. 1 Acdo.

Chávez Lira Trinidad vs. Rodríguez Ávila Reyna Margarita y Otros. Ord. Civil Núm. Exp. 29266/2026, No Ajustado a Derecho. 1 Acdo.

Consorcio Industrial en Dirección, S.A. de C.V. vs. Salazar Fernández Margarita. Ejecutivo Mercantil Núm. Exp. 29349/2026, 1 Acdo.

Corporativo Hospital Satélite S.A. de C.V. vs. Mora Correa Arturo. Otros Núm. Exp. 12628/2026, 1 Acdo.

Cortés González Alexis Omar vs. Barrera Arreola, También Conocida como Ma. de Los Ángeles Barrera Arreola María de Los Ángeles. Ejecutivo Mercantil Núm. Exp. 37909/2025, 1 Acdo.

Cota Collins Korina Michel vs. Espinoza Arce Ramón Niceforo y Otro y Espinoza Arce Ramón Niceforo y Zazueta Guluarte María Josefina. Ord. Civil Núm. Exp. 14015/2026, 1 Acdo.

Cruz Pech María del Carmen vs. González Ortega Jorge. Ord. Civil Núm. Exp. 798/2024, 1 Acdo.

Daniels Vega Raúl vs. Godina Zárate Adriana y Martínez Arellanes Víctor Manuel. Otros Núm. Exp. 14192/2026, 2 Acdos.

Distribuidora de Pinturas Castorena de Fresnillo S.A. de C.V. vs. Banco Santander S.A. Institución de Banca Múltiple Grupo Financiero Santander. Oral Mercantil Núm. Exp. 29307/2026, Oficios. 1 Acdo.

Domínguez Principal Víctor Manuel vs. Metlife México Sociedad Anónima de Capital Variable. Oral Mercantil Núm. Exp. 23143/2026, 1 Acdo.

Esquivel Guadarrama Héctor vs. Camargo González Bernabé. Otros Núm. Exp. 15130/2026, 1 Acdo.

Estrada Botello María Claudia vs. Ríos Zaragoza Michael y Ayala Alemán Ana Irma. Oral Mercantil Núm. Exp. 36815/2025, 1 Acdo.

Figueroa Velducea Francisco Javier vs. Vázquez García Aquilino. Ejecutivo Mercantil Núm. Exp. 10500/2026, 1 Acdo.

Flores Alonso Félix Magloria vs. Pan American México Compañía de Seguros S.A. de C.V. y Directora de Recusos Humanos del H. Ayuntamiento de Toluca, Estado de México. Ord. Civil Núm. Exp. 8903/2026, 1 Acdo.

Flores Suárez Deysi vs. Hernández Gutierfrez Carlos Alberto. Ord. Núm. Exp. 11468/2025, 1 Acdo.

Fraccionadora la Romitas. A. de C.V. vs. Calderón Goyri Daniela y Ruíz Ortega Edgar Patricio. Juris. Voluntaria Núm. Exp. 29610/2026, No Ajustado a Derecho. 1 Acdo.

Gantus Carballo José David vs. Valderrama Elizalde Héctor y Otros y Pedro Enrique Arjona Allison, como Albacea del hoy Extinto Isidoro Arjona Rosado. Otros Núm. Exp. 28891/2026, 1 Acdo.

García Castelán Rubén Martín vs. Santander Consumo S.A. de C.V. Sofom E. R. Grupo Financiero Santander México. Otros Núm. Exp. 6465/2025, 1 Acdo.

Gómez Mejía Magdalena y Gómez Mejía Magali vs. Gómez Mejía Heriberta. Otros Núm. Exp. 25699/2025, Amparo 1383/2026-II Amparo. 1 Acdo.

Gómez Pérez Guadalupe. Otros Núm. Exp. 13995/2025, 1 Acdo.

Gómez Rueda Villareal Karla Mariana vs. Ángeles Díaz Juval. Otros Núm. Exp. 17059/2025, Elab Ced. 1 Acdo.

González Estrada Yolanda vs. Torres Galván Héctor. Ord. Núm. Exp. 4009/2025, 1 Acdo.

González Franco Sara y González Franco Mariana y Arrieta Franco Karla vs. Rodríguez Bahena Arturo. Ord. Civil Núm. Exp. 21217/2026, 1 Acdo.

González Santos Hilario vs. Ruíz González José Higinio. Ejecutivo Mercantil Núm. Exp. 15387/2026, Elab Céd- Vista Disci. 1 Acdo.

Haro Murillo Ana Valeria vs. BBVA Seguros México S.A. de C.V. Grupo Financiero BBVA México. Oral Mercantil Núm. Exp. 11458/2026, 1 Acdo.

Hernández Arellano Luis Javier. Otros Núm. Exp. 28486/2026, 1 Acdo.

Hernández Gutiérrez Mayary Magdali vs. Seguros Banamex Sociedad Anónima de Capital Variable Integrante de Grupo Financiero Banamex. Oral Mercantil Núm. Exp. 25695/2025, 1 Acdo.

Hinrichsen Eckhard y Mark Antonio Hinrichsen Gómez. Otros Núm. Exp. 20072/2025, Estarse. 3 Acdos.

Ibarra Esparragoza David Enrique vs. Deutsche Bank México S.A. Institución de Banca Múltiple División Fiduciaria en el Fideicomiso F/342 y Cibanco, S.A. Institución de Banca Múltiple. Ord. Civil Núm. Exp. 21634/2025, Dada. 1 Acdo.

Inmobiliaria Plaza Querétaro S.A. de C.V. vs. Catana Salazar Ulises. Juris. Voluntaria Núm. Exp. 3018/2025, 2 Acdos.

Inmobiliaria Plaza Querétaro S.A. de C.V. vs. Pineda Castillejos Nelly. Juris. Voluntaria Núm. Exp. 31632/2025, 1 Acdo.

Juana Emilia Romero Ornelas vs. Ana Irene Vargas González. Otros Núm. Exp. 15064/2026, Devolver a Lugar de Origen. 1 Acdo.

López Fuentes Ruíz Héctor Manuel vs. Promotora Urbano del Valle de México Sociedad Anónima de Capital Variable y Reynoso y Casares Rafael José. Otros Núm. Exp. 14321/2026, 1 Acdo.

Lucero Vidal Carlos vs. Castillo Sandoval David y Hernández López Adriana y Castillo Hernández Betsabe. Ejecutivo Mercantil Núm. Exp. 29519/2026, 1 Acdo.

Macías Sánchez Hilda Marcela vs. Seguros Banorte S.A. de C.V., Grupo Financiero Banorte vs. Comisión Federal de Electricidad Cfe. Ord. Civil Núm. Exp. 2274/2025, 1 Acdo.

Márquez Espino Jéssica Nieves vs. García Aguilar David Ángel. Otros Núm. Exp. 2095/2026, 1 Acdo.

Márquez Rincón Sergio Christian vs. Meda Matteini Francésco. Otros Núm. Exp. 5427/2026, Devolver a Lugar de Origen. 1 Acdo.

Martínez Villa Rocío vs. Santiago Luis Julio. Ord. Núm. Exp. 15165/2025, 1 Acdo.

Mena Lizama Genaro de Jesús vs. Banco Nacional de Obras y Servicios Públicos Sociedad Nacional de Crédito Institución de Banca de Desarrollo y Secretaria de Desarrollo Agrario Territorial y Urbano vs. Secretaria de Desarrollo Agrario, Territorial y Urbano. Ord. Civil Núm. Exp. 7255/2025, 1 Acdo.

Mendoza Magaña Slavador vs. Mxt Tucan Tomwers S. Ap. I. de C.V. Otros Núm. Exp. 8315/2025, 1 Acdo.

Munguía González María Noemí vs. González Camacho Carmelo. Ord. Civil Núm. Exp. 10077/2025, 1 Acdo.

Muñoz Tlalolini Ángeles Sarahi vs. Sosa Hernández Iván Leonel. Ord. Civil Núm. Exp. 2547/2025, 1 Acdo.

Oseguera Gutiérrez Juan Carlos vs. Banco Nacional de México, S.A. Integrante del Grupo Financiero Banamex y Banco Nacional de México, S.A. Integrante de Grupo Financiero Banamex, a Través de su Representante Legal y/o Quien Cuente Con Facultades para Tal Efecto. Otros Núm. Exp. 29233/2026, Notificar. 1 Acdo.

Patrimonio, S.A. de C.V., Socoedad Finan vs. Arturo Trejo Chávez y Otra y Trejo Chávez Arturo y Rodríguez Escamilla Marina del Rosario. Otros Núm. Exp. 8240/2026, 1 Acdo.

Peña Rodríguez Juan Israel vs. Cruz García Joaquín y Arteaga Olvera Giuadalupe. Ejecutivo Mercantil Núm. Exp. 32745/2025, 1 Acdo.

Promociones Habitacionales del Centro de México S.A. de C.V. vs. Murillo Liévano Leslie Estefania. Otros Núm. Exp. 36806/2025, 1 Acdo.

Puga Arroyo Salvador su Sucesión vs. Banco Mercantil del Norte y BBVA Bancomer Seguros Salud Sociedad Anónima de Capital Variable y BBVA Bancomer Seguros Salud, S.A. de C.V. Oral Mercantil Núm. Exp. 39091/2025, 1 Acdo.

Qrd Realstate S.A. de C.V. vs. Motfour S.A. Promotora de Inversión de Capital Variable. Oral Mercantil Núm. Exp. 38474/2025, 1 Acdo.

Ramírez García Laura y Millán Ramírez Óscar y Otra vs. Millán Rivera Iván. Otros Núm. Exp. 4991/2025, Elab Ced. 1 Acdo.

Ramírez Oceguera Huri Jonathan vs. Dávalos Reyes Antonio. Ord. Civil Núm. Exp. 16345/2026, 2 Acdos.

Ramos Almaraz Isabel Danae vs. López Juárez Jehu Israel. Otros Núm. Exp. 16220/2025, 1 Acdo.

Representaciones Pfeifer Sociedad Anónima de Capital Variable vs. Seguros Atlas Sociedad Anónima vs. Sánchez Ávila Raquel. Oral Mercantil Núm. Exp. 16097/2025, Dada. 5 Acdos.

SOLO CONSULTA
SOLO CONSULTA
SOLO CONSULTA

Reyes Carmona Abel. Intestam. Núm. Exp. 17002/2025, 1 Acdo.
Rodríguez Huerta Armando vs. Banco Mercantil del Norte S.A. Institución de Banca Múltiple Grupo Financiero Banorte. Ord. Civil Núm. Exp. 15848/2026, 1 Acdo.
Serrano Peláez Guillermina Patricia vs. Rodríguez Reyes Leticia. Ord. Civil Núm. Exp. 15455/2026, 1 Acdo.
Silmed S.A. de C.V. vs. Romero Sánchez Héctor. Otros Núm. Exp. 18031/2026, Devolver a Lugar de Origen. 1 Acdo.
Sos Enfermeria en el Hogar, S.A. de C.V. vs. Ilbetea, Sociedad Anónima de Capital Variable y Otro. Ejecutivo Mercantil Núm. Exp. 26809/2025, Estarse. 1 Acdo.
Suministros e Ingeneria del Carmen, S.A. de C.V. vs. Taxm Pumps S.A. de C.V. y Taxm Pumps, S.A. de C.V. por Conducto de Quien Legalmente la Represente. Oral Mercantil Núm. Exp. 29281/2026, 1 Acdo.
Thain Credit, Sociedad Anónima de Capital Variable, Sociedad Financiera de Objeto Múltiple, Entidad No Regulada vs. Sandra Adriana Quintero González. Otros Núm. Exp. 29178/2026, 1 Acdo.
Torres Rodríguez Elena vs. Navarro Cancino Miguel Ángel. Otros Núm. Exp. 1244/2024, 1 Acdo.
Valenzuela González José Luis vs. Varlum International S.A. de C.V. y Alquicira Carmona Patricia. Ejecutivo Mercantil Núm. Exp. 27593/2025, 1 Acdo.
Vargas Vargas Jesús vs. Vargas Salgado Ernestina. Intestam. Núm. Exp. 12499/2025, 1 Acdo.
Vázquez Lavalle María Aurora vs. N/A y. Diego Alfonso Ibarra Poblano. Otros Núm. Exp. 29237/2026, 1 Acdo.

SUBDIRECTOR JORGE ALAN GARCÍA DURON
ACUERDOS DEL 2 DE SEPTIEMBRE DEL 2026

Alcántara Smith Érika Talia vs. Ann Hedlund Penelope. Otros Núm. Exp. 27979/2026, 1 Acdo.
Antonio Hernández Mario Alberto vs. Autotransporte de Pasajeros del Grupo Autobuses de Oriente A. D. O. Otros Núm. Exp. 28056/2026, 1 Acdo.
Banco Santander México S.A. Institución de Banca Múltiple Grupo Financiero Santander México vs. López López Jesús Alberto y Olavarría Asceves Mariana. Ejecutivo Mercantil Núm. Exp. 28996/2026, 1 Acdo.
Banco Santander México Sa Ibm Grupo Financiero Santander México vs. Reyes López Darío. Otros Núm. Exp. 28772/2026, 1 Acdo.
BBVA México, Sociedad Anónima, Institución de Banca Múltiple, Grupo Financiero BBVA México y Rentería Vera Elías vs. Morales Bonilla Miguel Ángel y Martínez Navarro América Paola. Otros Núm. Exp. 28168/2026, 1 Acdo.
Carballo Frlandez Adoración y Carballo Flandez Martha Patricia y Carballo Flandez María del Carmen y Cossío Carballo Alexia Scarlet vs. Carballo Flandez Israel y/o y Carballo Flandes Israel y/o y Carballo Flandez Blanca Estela y/o y Carballo Flandes Blanca Estrella y/o y Carballo Flandez María Teresa y Carballo Flandez Víctor Hugo y Carballo Flandes Soledad y Carballo Flandes Eduardo y Carballo Flandes Fabiola y Carballo Flandes Claudia. Otros Núm. Exp. 29128/2026, Dese. 1 Acdo.
Carla Nayeli Gaona Alvarado y Yonatan Monserrat Rocha Reyes vs. Clorox de México S. de R. L de C.V. y Manpawer S.A. de C.V. y Element Fleet Management Corporation de México S.A. de C.V. Otros Núm. Exp. 28630/2026, 1 Acdo.
Centro Inmobiliario del Bajío S.A. de C.V. vs. García Aguilar José Alberto. Juris. Voluntaria Núm. Exp. 28151/2026, 1 Acdo.
Cortese Eberhardt Giovanni vs. Aguilar Aguilar María Ericka. Otros Núm. Exp. 28319/2026, Dese. 1 Acdo.
Crespo León María de Lourdes vs. Guzmán Alejo Josefina. Otros Núm. Exp. 10574/2026, 2 Acdos.
Cruz Elorza Brígida y Otro vs. Obispo Jiménez Eufemio y Otra. Ord. Civil Núm. Exp. 28218/2026, Dese. 1 Acdo.
Duarte Casanova Arturo vs. Becerril Ibarra Sergio Ricardo. Ejecutivo Mercantil Núm. Exp. 27408/2026, Dese. 1 Acdo.
Ergon Asfaltos México S. de R. L. de C.V. vs. Concretos Asfalticos Tecámac S.A. de C.V. y Otro y Serrano Tenorio Juan Carlos y Concretos Asfalticos Tecámac S.A. de C.V. Ejecutivo Mercantil Núm. Exp. 29227/2026, 1 Acdo.
Hernández Faugier Cinthya Anel vs. Mig Investment Sociedad Anónima Promotora de Inversión de Capital Variable y Otros. Ejecutivo Mercantil Núm. Exp. 14511/2026, 1 Acdo.
Hernández Norberto Blanca Nohemí vs. Sánchez Canales Víctor Hugo. Otros Núm. Exp. 28398/2026, 1 Acdo.
Hernández de la Rosa Rebeca vs. González Manzanares su Sucesión Miguel. Otros Núm. Exp. 29170/2026, Dese. 1 Acdo.
Hipotecaria Nacional S.A. de C.V. Sociedad Financiera de Objeto Múltiple Entidad Regulada Grupo Financiero BBVA Bancomer Anteriormente Hipotecaria Nacional S.A. de C.V., Sociedad Financiera de Objeto Limitado, Grupo Finaicero BBVA Bancomer, Actualmente César Pacheco Mercado (Quien Es Cesionario de Luis Enrique Rodríguez Sollano Quine a su Vez Fue Cesionario de la Persona Moral Ckd Activos 8, S.A. P. I. de C.V. y Este Ultimo Cesionario de BBVA México, S.A. Institución de Banca Múltiple, Grupo Financiero BBVA Bancomer vs. Chavarría Arzaluz Guadalupe. Especial Hipotecario Núm. Exp. 40085/2025, Dilig. 1 Acdo.
HSBC México S.A. Institución de Banca Múltiple, Grupo Financiero HSBC División Fiduciaria y la Cesionaria Brenda Roxana Romero Báez vs. López Salazar Alejandro y Nieto Galindo Gonzalina y Sociedad Hipotecaria Federal, Sociedad Nacional de Crédito, Institución de Banca de Desarrollo. Oral Mercantil Núm. Exp. 28830/2026, 1 Acdo.
Inmobiliaria Plaza Querétaro S.A. de C.V. vs. Ballesteros Talavera Cristina. Juris. Voluntaria Núm. Exp. 28355/2026, 1 Acdo.
Islas Carrillo Nereida y Otro vs. Pan American México Compañía de Seguros S.A. de C.V. Otros Núm. Exp. 23994/2025, Dilig. 1 Acdo.
Miranda Ortega Ma. Juana Oliva y Otro vs. Hipotecaria su Casita, S.A. de C.V. Sociedad Financiera de Objeto Limitado. Especial Hipotecario Núm. Exp. 28991/2026, 1 Acdo.
Moreno Torres Gerardo vs. Camargo Moreno Alberto y Otros. Ord. Civil Núm. Exp. 29246/2026, 1 Acdo.
Najer Barrera Yazmín vs. Cedillo Ortega Norma Olivia. Desah. Núm. Exp. 29386/2026, 1 Acdo.
Oliveras del Castillo Yunuen Branda vs. HSBC México Sa y HSBC México, S.A. Institución de Banca Múltiple, Grupo Financiero HSBC, Banco Internacional Inmobiliario S.A. y Trejo Basurto Roberto. Ord. Civil Núm. Exp. 25289/2026, 1 Acdo.
Ortiz Velázquez Fabiola vs. Alfaro Flores María Guadalupe y Velázquez Alarcón Juana. Otros Núm. Exp. 29022/2026, 1 Acdo.
Pérez Morones Elia vs. Benítez Pérez María Rebeca. Otros Núm. Exp. 18717/2025, Amparo 1109/2026 Amparo. 1 Acdo.
Peña Bayardo Juan de Dios vs. Villanueva Santiago Patricia. Especial Hipotecario Núm. Exp. 21140/2026, 1 Acdo.
Promociones Habitacionales del Centro de México, S.A. de C.V. vs. Estrada Pardiñas Lizeth. Juris. Voluntaria Núm. Exp. 28857/2026, 1 Acdo.
Promociones Habitacionales del Centro de México, S.A. de C.V. vs. Del Ángel Flores Ana Lucía. Otros Núm. Exp. 28263/2026, 1 Acdo.
Rivera Climent Alejandra vs. Sandoval Ortiz Brenda Sofía. Otros Núm. Exp. 28429/2026, Dese. 1 Acdo.
Sama Medic Investment, Sociedad Anónima de Capital Variable vs. Genetica y Bienstar, Sociedad Anónima de Capital Variable y Mundarain Guzmán Patrizia José. Juris. Voluntaria Núm. Exp. 18538/2025, 1 Acdo.
Silva Flores Máximo vs. Nuñes V. Jesús y Municipio de Ecatepec de Morelos y Licónsa S.A. de C.V. y Dif Ecatepec y Director de Area de Desarrollo Urbano y Obras Públicas. Otros Núm. Exp. 28379/2026, 1 Acdo.
Suárez Quirós Gerardo vs. Hernández Cisneros Carlos Mario y Otros y Banco Sabadel Sociedad Anónima Institución de Banca Múltiple. Ord. Civil Núm. Exp. 29340/2026, 1 Acdo.
Vaca López José vs. Ramírez Rosales Carlos Manuel. Oral Mercantil Núm. Exp. 9836/2026, Amparo 824/2026- I Amparo. 1 Acdo.
Velásquez Salamanca Claudia Mariel y Acosta Rodríguez Jesús vs. Sociedad Cooperativa de Producción y Prestación de Servicio, Cuauhtémoc, S. C. L. y Otro. Otros Núm. Exp. 28937/2026, 1 Acdo.
Vfc Financial Capitals. A. de C.V., Sociedad Financiera de Objeto Múltiple Entidad No Regulada vs. Escalona Alzaga Diego y Alzaga Morales Enrique y Alzaga Escalona Diego. Ejecutivo Mercantil Núm. Exp. 16726/2026, 1 Acdo.
Zambrano González Javier vs. Proyectos del Norte Avviare, S.A. de C.V. Otros Núm. Exp. 28508/2025, 1 Acdo.

SUBDIRECTOR ESTELA MORALES RODRÍGUEZ
ACUERDOS DEL 2 DE SEPTIEMBRE DEL 2026

Abastecedora Agricenter S.A. de C.V. vs. Cerro de Agua S.A. de C.V. y Otros. Ejecutivo Mercantil Núm. Exp. 20040/2026, 2 Acdos.
Arreola Villa J. Guadalupe Salud vs. Oseguera Lozano Enrique vs. Uala y/o Uala, S.A. Institución de Banca Múltiple y Sociedad Hipotecaria Federal y/o Sociedad Hipotecaria Federal, S.N.C. Institución de Banca de Desarrollo y/o Sociedad Hipotecaria Federal, Sociedad Nacional de Crédito, Institución de Banca de Desarrollo en su Carácter

SOLO CONSULTA
SOLO CONSULTA
SOLO CONSULTA

de Fiduciario Sustituto del Banco de México en el Fideicomiso Denominado Fondo de Operación y Financiamiento Bancario a la Vivienda (Fovi). Ejecutivo Mercantil Núm. Exp. 29332/2026, 1 Acdo.

Banco Mercantil del Norte S.A. Institución de Banca Múltiple, Grupo Financiero Banorte vs. Romero Rangel Juan Manuel. Otros Núm. Exp. 23089/2026, Mi Tribunal. 1 Acdo.

Banco Santander México Sociedad Anónima Institución de Banca Múltiple Grupo Financiero Santander México vs. Ochoa Gómez Antonio. Oral Mercantil Núm. Exp. 23521/2026, 1 Acdo.

Banda Gutiérrez Fredy Arturo y de Anda Ochoa Miguel Ángel y Gómez Sarabia Raúl y Islas Soto Héctor Alonso y Medina Maldonado José Ramón y Méndez Díaz Justiniano Cuauhtémoc vs. Director del Grupo Rodríguez y Rodríguez Firma Legal y Corporativa y Rodríguez Rodríguez Héctor David. Otros Núm. Exp. 29126/2026, 1 Acdo.

BBVA Bancomer Sociedad Anónima Institución de Banca Múltiple Grupo Financiero BBVA Bancomer Ahora BBVA México Sociedad Anónima Institución de Banca Múltiple Grupo Financiero BBVA México vs. Avendaño Martínez José Francisco y Ruíz Millán Alaide Yoyatly. Especial Hipotecario Núm. Exp. 22476/2026, 1 Acdo.

Díaz de León Meraz Sucesión Intestamentaria a Bienes de María de Lourdes vs. Industrial S.A. Modulo. Otros Núm. Exp. 19740/2026, 1 Acdo.

Garrido Monsalve John Alfredo vs. Car One Monterrey, S.A. de C.V. vs. Cetelem, S.A. de C.V., Sofom E. R. Grupo Financiero Inbursa. Oral Mercantil Núm. Exp. 29185/2026, 1 Acdo.

Gómez Fernández Eduardo vs. Megamotors Auto Group Sapi de C.V. vs. Mazda Motor de México S de R. L. de C.V. (Mazda), Oral Mercantil Núm. Exp. 29049/2026, 1 Acdo.

González Maass Martha Adriana vs. Super Dina S.A. de C.V. y Otros y González Rebeil José. Ord. Mercantil Núm. Exp. 407/2026, Amparo 568/2026- III 1 Acdo.

Grupo Neosynk, Sociedad por Acciones Simplificada de Capital Variable vs. Ecoineo, Sociedad Anónima de Capital Variable. Ejecutivo Mercantil Núm. Exp. 25998/2026, Audiencia. 1 Acdo.

Gutiérrez Guerra Luz María vs. No Existe vs. Organismo de Cuenca Aguas del Valle de México (Ocavm) Region Hodrológico - Administrativa Xii de la Comisión Nacional del Agua (Conagua). Otros Núm. Exp. 28228/2026, 1 Acdo.

Hernández Torres María Elena y Hernández Villa Andrés vs. Aguirre Zúñiga David Ángel y Aguirre Zúñiga María Guadalupe. Otros Núm. Exp. 7021/2026, 1 Acdo.

Ila de Maquinaria México S. de R. L. de C.V. vs. Red Amigo Dal, S.A. P. I. de C.V., S. O. F. O. M., E. N. R. Oral Mercantil Núm. Exp. 28974/2026, 1 Acdo.

Ksh Innovación Automotriz S. Api de C.V. vs. Autocam S.A. de C.V. Otros Núm. Exp. 29168/2026, 1 Acdo.

Lugo Quevedo Llolanda vs. Banco J. P. Morgan, S.A. Institución de Banca Múltiple, J. P. Morgan Grupo Financiero, División Fiduciaria. Ord. Civil Núm. Exp. 28344/2026, 1 Acdo.

Martín del Campo Cáceres Claudia vs. Seguros Banorte, S.A. de C.V. Grupo Financiero Banorte, Quien Comparecio Al Juic. a Través de Óscar Huerta Juárez vs. Violante Navarrete Areli. Oral Mercantil Núm. Exp. 28887/2026, 1 Acdo.

Ortiz Rojas María Estela y Ortiz Rojas Ma Estela vs. Instituto Registral Ycatastral en el Estado de Qro. y Notario Titular de la Notaria Pública Número 24 de Querétaro y Notario Titular de la Notaria Pública Número 57 de Irapuato Guanajuato y Hinojosa Acuña Juan Alberto y Registro Público de la Propiedad y del Comercio de Querétaro y Registro Público de la Propiedad y del Comercio de Guanajuato. Ord. Civil Núm. Exp. 28883/2026, 1 Acdo.

Pantoja Torrez Everardo vs. Cusco S.A. de C.V. Adler Internacional Sociedad Anónima de Capital Variable Banco Azteca S.A. Institución de Banca Múltiple Dirección Fiduciaria, Crédito Inmobiliario Sociedad Anónima de Capital Variable Sociedad Financiera de Objeto Múltiple, Entidad No Regulada y Banco Azteca, S.A. Institución de Banca Múltiple, Dirección Fiduciaria y Crédito Inmobiliario Sociedad Anónima de Capital Variable, Sociedad Financiera de Objeto Múltiple, Entidad No Regulada. Ord. Civil Núm. Exp. 21476/2026, 2 Acdos.

Promociones Habitacionales del Centro de México, S.A. de C.V. vs. Guerrero Castellanos Jesús. Otros Núm. Exp. 29383/2026, 1 Acdo.

Ramírez Guerra Juan José vs. Figueroa Ávila Cuauhtémoc y Muñoz Arceo Juan Bernardo y Morales Mireles María Inés y Romand Méndez Sofía Guadalupe y Banco de México como Fiduciario del Gobierno Federal en el Fideicomiso Denominado Fondo de Operación y Financiamiento Bancario a la Vivienda por Conducto de su Apoderado Legal Hipotecaria Mexicana S.A. de C.V. Otros Núm. Exp. 11951/2026, 1 Acdo.

Reynoso Guasco Cristina Gabriela y Ocotlan Guasco Hernández María Cristina También Conocida como María Cristina Guasco Hernández vs. Novarec Sociedad Anónima de Capital Varible Sociedad Financiera de Objeto Múltiple Entidad No Regulada. Otros Núm. Exp. 29235/2026, 1 Acdo.

Rivera Martínez Sonia vs. Castañeda Vélez Bonifacio y Hernández Villa Julia Leticia. Otros Núm. Exp. 28533/2026, 1 Acdo.

Rodríguez Rojas Paola Valeria vs. Cruces de Tabasco S.A. de C.V. y Otro. Oral Mercantil Núm. Exp. 29284/2026, 1 Acdo.

Ruíz Tejeda Yesenia vs. Pan American México Compañía de Seguros S.A. de C.V. Ord. Mercantil Núm. Exp. 29247/2026, 1 Acdo.

Santa Maura México S.A. P. I. de C.V. vs. Seguros Afirme S.A. de C.V. Afirme Grupo Financiero. Oral Mercantil Núm. Exp. 28885/2026, 1 Acdo.

Secreto. Ejecutivo Civil Núm. Exp. 27982/2026, 1 Acdo.

De la Torre Worlf José María vs. Sebastián Medina Olivia y Hernández Sebastián Martha Gabriela. Ord. Civil Núm. Exp. 13112/2026, Mi Tribunal. 1 Acdo.

SUBDIRECTOR RAFAEL ARTURO QUEZADA MORALES

ACUERDOS DEL 2 DE SEPTIEMBRE DEL 2026

Amaro Arenales Roberta su Sucesión vs. Fuentes Sánchez Crescenciano y Otros y Institución Bancaria HSBC México, Sociedad Anónima. Institución de Banca Múltiple Grupo Financiero HSBC (Antes Banco Internacional Sociedad Anónima, Institución de Banca Múltiple Grupo Bital). Otros Núm. Exp. 29291/2026, 1 Acdo.

Apoyo Promotora S.A. de C.V. Sofom E. N. R vs. Obregón Vázquez Alicia y Martínez Valdez Elva Rosa y Pérez Izaguirre Irma Irene y Izaguirre Cervantes Juanita Alicia y Otros. Ejecutivo Mercantil Núm. Exp. 29243/2026, 1 Acdo.

Durumsa Sociedad de Responsabilidad Limitada de Capital Variable vs. Migavid Industriales Sociedad Anónima de Capital Variable y Zurich Santander Seguros México S.A. de C.V. y Almiplastic S.A. de C.V. y Igasamex Bajío S. de R. L. de C.V. y Berkley International de Seguros México S.A. de C.V. y Brillo Desarrollos S.A. de C.V. Ord. Mercantil Núm. Exp. 29267/2026, 1 Acdo.

Edilar S.A. de C.V. vs. Montes Gómez Eduardo César. Otros Núm. Exp. 18791/2026, 1 Acdo.

García Galán Miguel Ángel vs. Sociedad Hipotecaria Federal S. N. de C. Institución de Banca de Desarrollo y de Crédito Inmobiliario S.A. de C.V. Sociedad Financiera de Obejto Limitado También Conocida como Crédito Inmobiliario S.A. de C.V. Sofom E. N. R. Otros Núm. Exp. 29359/2026, 1 Acdo.

García Hernández María del Carmen vs. BBVA Seguro México S.A. de C.V., Grupo Financiero BBVA México. Oral Mercantil Núm. Exp. 28851/2026, 1 Acdo.

Hernández Niebla Marianela vs. Autofinanciamiento S.A. de C.V. y Otro. Otros Núm. Exp. 25392/2026, 1 Acdo.

Higuera Hernández Norma Lucy y Oropeza Morales Francisco Javier vs. Banco Actinver S.A. Institución de Banca Múltiple Grupo Financiero Actinver División Fiduciaria y Cuatro Smdag S.A. P. I. de C.V. Oral Mercantil Núm. Exp. 19996/2026, 1 Acdo.

Inmobiliaria Plaza Querétaro S.A. de C.V. vs. Noguera Guzmán Víctor Hugo. Juris. Voluntaria Núm. Exp. 25106/2026, 1 Acdo.

Instituto del Fondo Nacional de la Vivienda para los Trabajadores vs. De Haro Rosales Marco Antonio. Especial Hipotecario Núm. Exp. 29323/2026, 1 Acdo.

Madero Garza Alberto Antonio vs. Ayacucho Sociedad de Producción Agropecuario S.A. de C.V. y Madero Garza Paulo Javier y Sucesión Testamentaria a Bienes del C. Enrique Carlos Madero Bracho, Ejecutivo Mercantil Núm. Exp. 29613/2026, 1 Acdo.

Maldonado Palacios Marisol vs. Institución Financiera Banco Azteca S.A. Institución de Banca Múltiple y Banco Azteca S.A., Institución de Banca Múltiple. Oral Mercantil Núm. Exp. 24266/2026, 1 Acdo.

Moreno Negrete Juan de Dios vs. Palma González Ernesto y Carranza Chávez Érika y Jurica Meson del Prado, S.A. y Banco del Ahorro Nacional S.A. - Ahora Banco del Ahorro Nacional y Servicios Financieros S.N.C. Bansefi y Notario Público Titular Número 4 de Querétaro y Notario Público de la Notaria 7 y Notario Público Titular de la Notaria 5 de San Juan del Río, Querétaro y Director del Registro Público de la Propiedad y del Comercio y Palma Gutiérrez Ernesto y M. de Palma Ma. Teresa y González Reyes Ángel. Otros Núm. Exp. 29619/2026, 1 Acdo.

Ochoa Galindo Marina vs. BBVA Bancomer Sociedad Anónima Institución de Banca Múltiple Grupo Financiero BBVA Bancomer que a su También Se Denomina BBVA México Sociedad Anónima

SOLO CONSULTA
SOLO CONSULTA
SOLO CONSULTA

Institución de Banca Múltiple Grupo Financiero BBVA México y Otro y BBVA Seguros Bancomer Sociedad Anónima de Capital Variable, Grupo Financiero BBVA Bancomer. que a su Vez Se Denomina BBVA Seguros México Sociedad Anónima de Capital Variable Grupo Financiero BBVA México. Oral Mercantil Núm. Exp. 25101/2026, 2 Acdos.

Ortiz Aguirre Edgar Oliver vs. Salgado Negrete Georgina Isabel. Ord. Civil Núm. Exp. 29575/2026, 1 Acdo.

Red de Servicios Financieros S.A. de C.V. Sofom E. N. R vs. Mendoza García Ramiro Esteban. Ejecutivo Mercantil Núm. Exp. 29245/2026, 1 Acdo.

Sánchez Contreras Estela vs. BBVA Seguros México, S.A. de C.V., Grupo Financiero BBVA México. Oral Mercantil Núm. Exp. 29225/2026, 1 Acdo.

Santander Vivienda, Sociedad Anónima de Capital Variable, Sociedad Financiera de Objeto Múltiple, Entidad Regulada, Grupo Financiero Santander México vs. Santamaría González Miguel Ángel. Ejecutivo Mercantil Núm. Exp. 29392/2026, 1 Acdo.

Scotiabank Inverlat Sociedad Anónima, Institución de Banca Múltiple, Grupo Financiero Scotiabank Inverlat vs. Medina Monroy Óscar Arturo. Otros Núm. Exp. 29384/2026, 1 Acdo.

Scotiabank Inverlat, Sociedad Anónima Institución de Banca Múltiple, Grupo Financiero Scotiabank Inverlat vs. Santiago Marín Marcos. Especial Hipotecario Núm. Exp. 29468/2026, 1 Acdo.

Uscanga Torres Beatriz Yesenia vs. Guerrero Corchado José Luis y Otros. Ord. Civil Núm. Exp. 29219/2026, 1 Acdo.

Valenzuela Castañeda Dalía Isabel vs. Notario Público Número Trece de la Ciudad de Coatzacoalcos, Veracruz y Otros vs. Tercero Llamado a Juic. Proyectos Adamantine S.A. de C.V., Sofom E. R. Ord. Civil Núm. Exp. 29335/2026, 1 Acdo.

UNIDAD DE GESTIÓN JUDICIAL CIVIL, TIPO 2, DE EXHORTOS NÚMERO 1 EN MATERIA FAMILIAR

SUBDIRECTOR ERÉNDIRA LASCARI MUÑOZ
ACUERDOS DEL 2 DE SEPTIEMBRE DEL 2026

Adrián Tonalligomez Valdez vs. Ángel Meza Cazares. Otros Núm. Exp. 29568/2026, 1 Acdo.

Aguilar Núñez María Alejandra vs. Manrique Jiménez Raúl Ángel. Otros Núm. Exp. 29232/2026, Oficio. 1 Acdo.

Almaraz Campuzano Sayuri Jocelin vs. Ceja Siguenza Juan Carlos. Cnpcyf - Alimentos Núm. Exp. 29522/2026, 1 Acdo.

Bautista Rosas Sheyla Teresa vs. No Existe. Otros Núm. Exp. 29215/2026, 1 Acdo.

Castillo Torres Melenie Marysol vs. Castillo Zapata Gilmer de Jesús. Cnpcyf - Alimentos Núm. Exp. 29311/2026, Oficio. 1 Acdo.

Cecilia Guadalupe Rodríguez Sotelo vs. Villa Hernández Luis Fernando. Otros Núm. Exp. 29329/2026, 1 Acdo.

Delgadillo Téllez Teresa vs. Beltrán López José Candelario. Otros Núm. Exp. 29561/2026, 1 Acdo.

Durán González Rebeca vs. Durán Vizcarra Alfonso su Suc. Otros Núm. Exp. 29396/2026, 1 Acdo.

Esquivel Hernández Julián Javier vs. Ulloa Avilés Verónica. Otros Núm. Exp. 40313/2025, Debera Estarse. 1 Acdo.

Feria Estrada Montserrat vs. Campos Romo Alfredo Antonio. Otros Núm. Exp. 29588/2026, 1 Acdo.

Flores Rodríguez Renata vs. Romero Ávila Alejandro. Otros Núm. Exp. 29448/2026, 1 Acdo.

García Chávez Teresita de Jesús vs. García Jacobo José Leobardo. Otros Núm. Exp. 29199/2026, Oficio. 1 Acdo.

García Espinosa Margarita vs. Sanjuan Cruz Joel. Otros Núm. Exp. 29372/2026, Siara. 1 Acdo.

González Nava Evelin Kasandra vs. Morales Morales Yoshua Yair. Cnpcyf - Guarda y Custodia Núm. Exp. 29578/2026, 1 Acdo.

Gutiérrez Laines Mariano vs. García Mendoza María Magdalena. Otros Núm. Exp. 29381/2026, Oficio. 1 Acdo.

Ibarra Chávez Salvador vs. Tejeda Nieto Alba Teresa. Otros Núm. Exp. 29504/2026, 1 Acdo.

López García Karla María vs. García Rivera José Isaías. Otros Núm. Exp. 17295/2026, Turnese. 1 Acdo.

Marín Vilchis Cynthia vs. Moya Villanueva Irvin. Otros Núm. Exp. 29262/2026, Oficio. 1 Acdo.

Méndez Higueron María de Jesús vs. Coronel Hernández Gregorio. Otros Núm. Exp. 28332/2026, Oficio. 1 Acdo.

Méndez Osornio José Guadalupe vs. Hernández Tesillos Blanca Estela. Otros Núm. Exp. 29486/2026, 1 Acdo.

Mendoza Rostro Itzel vs. Gutiérrez Neyra Humberto Fabián. Otros Núm. Exp. 29461/2026, 1 Acdo.

Mex May Verónica Aracely vs. De la Cruz Chab Baas Modesto. Otros Núm. Exp. 29354/2026, Oficios. 1 Acdo.

Miranda Miranda Eloísa vs. Torres Felipe José Martín. Otros Núm. Exp. 29631/2026, 1 Acdo.

Ocampo Escamilla Cristina vs. Baltierra Uribe Christian Diego. Otros Núm. Exp. 29440/2026, 1 Acdo.

Orlaineta Herrera Yamile del Carmen vs. Ceja Montejo Felipe Armando de Jesús. Cnpcyf - Alimentos Núm. Exp. 29365/2026, Oficio. 1 Acdo.

Otero Balderas Celia vs. Ortiz Ramírez Felipe Adrián. Cnpcyf - Alimentos Núm. Exp. 29356/2026, Oficio. 1 Acdo.

Ponce Gasca María Guadalupe y su Sucesión. Testament. Núm. Exp. 29223/2026, Oficio. 1 Acdo.

Primero cruz lizeth vs. Nicolás demetrio blas. Otros núm. Exp. 29550/2026, 1 acdo.

Ramírez Gutiérrez Marcela Adriana vs. Salazar López Raúl. Otros Núm. Exp. 29279/2026, Oficio. 1 Acdo.

Romero Osuna Santos Jesús y Méndez Higuera Manuela de Jesús. Otros Núm. Exp. 29248/2026, Oficio. 1 Acdo.

Trejo Chávez María de Jesús y Moreno Trejo Alma Rosa, Virginia, Rosa María y Trejo X Isabel vs. No Existe. Otros Núm. Exp. 29403/2026, 1 Acdo.

Vargas Delgado Linda Anel vs. Valdemar Vergara Joel Jeremmy. Otros Núm. Exp. 29379/2026, 1 Acdo.

SUBDIRECTOR ISRAEL TORRES TINAJERO
ACUERDOS DEL 2 DE SEPTIEMBRE DEL 2026

Alfaro Berrios Cecilia vs. Melgoza Lara Francisco Javier. Otros Núm. Exp. 29538/2026, Emplazar. 1 Acdo.

Antunez Martínez Joel Cuauhtémoc vs. Elizalde Gutiérrez Teresa. Otros Núm. Exp. 505/2026, Dev Dilig. 1 Acdo.

Astudillo Espinoza Paola Nohemí vs. Bolaños Flores Israel. Cnpcyf - Alimentos Núm. Exp. 271/2026, 1 Acdo.

Ayala Padrón Nalleli Noemí vs. Consuelo Segura Jorge. Otros Núm. Exp. 17613/2026, Devolver a Lugar de Origen. 1 Acdo.

Ayala Vega Elay Noreth vs. Montoya Martínez Miguel Ángel. Cnpcyf - Alimentos Núm. Exp. 27112/2025, 1 Acdo.

Badal Osorio Arquimedes y/o Arquimedes Badal Osorio y Esteban Hernández Santa. Cnpcyf - Alimentos Núm. Exp. 29316/2026, Oficio. 1 Acdo.

Barrera Alcántara Moisés y su Sucesión. Intestam. Núm. Exp. 1018/2026, 1 Acdo.

Bautista del Ángel Jazmín vs. Trinidad Morales José Luis. Ord. Núm. Exp. 15060/2026, 1 Acdo.

Becerril Montes de Oca Mónica vs. Alcocer Jiménez Juan Carlos. Otros Núm. Exp. 10670/2026, 1 Acdo.

Berlin Vázquez Vanessa vs. Godínez Torrez Jorge Antonio. Otros Núm. Exp. 29088/2025, Dev Sin Dilig. 4 Acdos.

Bernal Fernández Jesús Antonio vs. Hernández Gómez Ana Laura. Otros Núm. Exp. 29488/2026, 1 Acdo.

Boersma Nathan Alexander vs. Lujan Berger Soraya Elizabeth. Otros Núm. Exp. 29353/2026, 1 Acdo.

Bolaños González Nancy vs. García Jiménez Juan Carlos. Otros Núm. Exp. 28871/2026, 1 Acdo.

Bravo Cruz Lorena Tazmin vs. León Herrera Ernesto Santiago. Otros Núm. Exp. 14932/2026, 1 Acdo.

Buenabad Herrera Edith Itzel vs. Hernández Celis Ashley. Otros Núm. Exp. 37947/2025, 1 Acdo.

Buenrostro Lira Leydiana vs. Villaseñor Cobián Jesús Alejandro. Otros Núm. Exp. 29189/2026, 1 Acdo.

Caamal Campos Janett Guadalupe vs. Pacheco Buenfil Mario Jesús Pacheco. Cnpcyf - Alimentos Núm. Exp. 21899/2026, Devolver a Lugar de Origen. 1 Acdo.

Campuzano Pasteur Francisco Johany vs. Alvarado Cruz Smirna Berenice. Otros Núm. Exp. 25326/2025, 1 Acdo.

Cardeña Meza Alberto vs. Durán Medleg Dafne. Ord. Núm. Exp. 29234/2026, Oficios. 1 Acdo.

Castañeda Medrano Hlda vs. a Bienes de Pascuala Medrano González y Castañeda Medrano Norma Andrea. Otros Núm. Exp. 10135/2026, 1 Acdo.

Castillo Espinosa Lizbeth Berenice vs. Mendoza Reyes Edwin. Otros Núm. Exp. 14440/2026, 1 Acdo.

Chan Mauricio Melannie Carolina vs. Tun Pinelo Javier Apolinar. Otros Núm. Exp. 37303/2025, 1 Acdo.

SOLO CONSULTA
SOLO CONSULTA
SOLO CONSULTA

Chavarría Ramírez Omar Alejandro vs. Mendoza Jiménez Ana Lidia. Cnpcyf - Alimentos Núm. Exp. 28457/2025, Dev Sin Dilig. 1 Acdo.
Chávez Flores Ramón vs. Palomo Guerrero Georgina. Otros Núm. Exp. 27436/2025, 1 Acdo.
Chimal Lara Anallely vs. Torres Aguilar Miguel. Otros Núm. Exp. 29139/2026, 1 Acdo.
Colli Moo Reyna Esther vs. Arias de la Cruz Andrés. Otros Núm. Exp. 36309/2025, 1 Acdo.
Contreras del Ángel Joel Benjamín vs. Zepeda Béjarle Noemí Alejandra. Cnpcyf - Violencia Familiar Núm. Exp. 18806/2026, 1 Acdo.
Cruz Quiroz Ricardo Rosendo vs. Zúñiga Rodríguez Jéssica Miriam. Otros Núm. Exp. 29620/2026, Oficio. 1 Acdo.
Damaris Alejandra Perea Govea vs. Eduardo Hernández Rodríguez. Otros Núm. Exp. 21064/2026, Elaborar Cédula. 1 Acdo.
Durán Flores Carmen Judith vs. Román Colula Pedro. Otros Núm. Exp. 28622/2026, 1 Acdo.
Espinosa Ángeles Evelyn vs. Velázquez Salinas Luis Antonio. Otros Núm. Exp. 29562/2026, Emplazar. 1 Acdo.
Espinosa Chávez Sofía vs. García Pozos Josué. Otros Núm. Exp. 23667/2026, Devolver a Lugar de Origen. 1 Acdo.
Flores Huerta Jssica Georgina vs. Goy Poly. Otros Núm. Exp. 29321/2026, Oficio. 1 Acdo.
Gallardo Hernández Jorge Armando vs. Rodríguez Martínez Santa Martha. Otros Núm. Exp. 1208/2026, 1 Acdo.
García Astudillo Isis Janeth vs. Cota Ruíz Sergio Armando. Cnpcyf - Guarda y Custodia Núm. Exp. 29273/2026, 1 Acdo.
Gómez Sánchez Jocelyn Aleksandra vs. Nava Hernández Alan Paul. Otros Núm. Exp. 4722/2026, 2 Acdos.
Guadalajara González Daniela vs. Guadalajara Boo José Fernando. Cnpcyf - Alimentos Núm. Exp. 28890/2026, 1 Acdo.
Hernández Miguel y/o Miguel Hernández Hernández. Intestam. Núm. Exp. 25658/2025, Dev Parcialmente. 1 Acdo.
Hernández Sánchez Lizeth vs. Hernández Morales Adrián. Cnpcyf - Alimentos Núm. Exp. 26924/2025, Dev Parcialemte Dilig. 1 Acdo.
Hernández Vázquez Moroni vs. Chávez Ramírez Carmela. Otros Núm. Exp. 18273/2026, 1 Acdo.
Joaquín Gabriel Verónica vs. Nicolás Lavida Héctor Andrés. Otros Núm. Exp. 29204/2026, No Ajustado a Derecho. 1 Acdo.
Jorquera Méndez Leyre Estibaliz vs. Hernández Blanco Francisco Javier. Cnpcyf - Alimentos Núm. Exp. 27485/2025, Devolver a Lugar de Origen. 1 Acdo.
Lagunas Rodríguez Viridiana Noemí vs. Solís Navarro Jaime Federico. Cnpcyf - Alimentos Núm. Exp. 26141/2025, 1 Acdo.
Laura Lorena Achirica Pérez y Alfredo Gutiérrez Hernández vs. N N N. Otros Núm. Exp. 38068/2025, 1 Acdo.
León Orta Heriberto Arturo vs. Govea Espinosa María de Lourdes y su Suc. y. Cintia Valeria Cornejo Govea y. Carla Valentina Cornejo Govea. Otros Núm. Exp. 28847/2026, 1 Acdo.
López Gómez María de Jesús vs. Miguel Aguilar Gilberto. Otros Núm. Exp. 29015/2026, 1 Acdo.
López Jiménez María Magdalena vs. Hernández Hernández Mario. Otros Núm. Exp. 11349/2026, 1 Acdo.
Maldonado Olivares Diana y Silva Sánchez César Alejandro vs. Registro Civil 02 de Cabo San Lucas Baja California Sur Dirección Estatal del Registro Civil Registro Nacional de Población y Director General del Registro Nacional de Población e Identidad (Renapo). Otros Núm. Exp. 29231/2026, Emplazar. 1 Acdo.
Márquez Delgado Adriana Marusia y Triay Caviglia Angelo Francésco. Otros Núm. Exp. 29601/2026, 1 Acdo.
Martínez Tomás Susana vs. Romero Aguilar Antonio. Cnpcyf - Alimentos Núm. Exp. 25462/2025, 1 Acdo.
Medina Ramírez José Víctor y López López Yenny. Div. Voluntario Núm. Exp. 26534/2025, 1 Acdo.
Melga Alvarado Alejandra vs. Téllez Salazar Luis Alberto. Otros Núm. Exp. 35275/2025, 1 Acdo.
Montiel Pelcastre Brenda Verenice y Pelcastre Islas Viridiana vs. Montiel Escobar Jorge Isaac. Otros Núm. Exp. 29514/2025, 1 Acdo.
Morales Arias Cinthia Nayeli vs. Cruz Jorge Brandon Moisés. Otros Núm. Exp. 29579/2026, No Ajustado a Derecho. 1 Acdo.
Morales Ortiz Blanca Estela vs. Esperón Cortés Mario Marcos. Otros Núm. Exp. 29378/2026, Oficio. 1 Acdo.
Morales Vargas Nahum su Sucesión. Intestam. Núm. Exp. 29293/2026, Oficio. 1 Acdo.
Moreno Martínez Karla vs. Mendoza Dueñas Alan Marlon. Cnpcyf - Alimentos Núm. Exp. 14674/2026, 1 Acdo.
Moreno Vilchis Eva Elizabeth y Moreno Vilchis Rocío Antonieta vs. a Bienes de Francisco Moreno Florencio. Otros Núm. Exp. 29283/2026, Oficio. 1 Acdo.
Noyola Pérez Rosina Lilián vs. Gómez Castillo Roberto Emmanuel. Otros Núm. Exp. 22897/2025, Elab Of. 2 Acdos.
Ocotlan Monge Alonso su Sucesión. Intestam. Núm. Exp. 1295/2026, 1 Acdo.
Olvera Rodríguez Miriam Rocío vs. Medrano Tapia Roberto Carlos. Otros Núm. Exp. 21465/2026, 1 Acdo.
Orozco Bonilla Irma vs. Vega Tirado Carlos. Otros Núm. Exp. 29512/2026, No Ajustado a Derecho. 1 Acdo.
Ortega García Diana Laura vs. García González Isai Yair. Otros Núm. Exp. 27033/2025, 1 Acdo.
Ortega Ponce María de Lourdes su Sucesión y Ortega Ma. de Lourdes su Sucesión y Reyes Limón José su Sucesión y Reyes Ortega José Óscar. Intestam. Núm. Exp. 12874/2026, 1 Acdo.
Ortiz Bolaños Jasandra Monserrat vs. Méndez Cancino Luis Enrique. Cnpcyf - Alimentos Núm. Exp. 22300/2026, Devolver a Lugar de Origen. 1 Acdo.
Paz Ramos Rocío vs. Jiménez Franco Miguel. Otros Núm. Exp. 29469/2026, Oficio. 1 Acdo.
Perales Rivera Erandy Jaquelíne vs. Rafael Romero Carlos Enrique. Otros Núm. Exp. 29443/2026, Emplazar. 1 Acdo.
Pérez Galvis Gloria Inés vs. Brancacho Olmos José Yanill. Otros Núm. Exp. 16123/2026, Dev Dilig. 1 Acdo.
Ríos Girón Jonathan Alejandro vs. Cortés Hernnadez Gabriela Ivonne. Otros Núm. Exp. 28724/2026, 1 Acdo.
Rodríguez Luis Samuel vs. Rodríguez Solano Samuel. Otros Núm. Exp. 29371/2026, 1 Acdo.
Rojo Jiménez Gabriela vs. Cruz Cervantes Fernando. Otros Núm. Exp. 29390/2026, 1 Acdo.
Romero Cardoso Edwin Alejandro vs. González Morales Belem Sinai. Otros Núm. Exp. 28700/2026, 1 Acdo.
Sabino Valenzuela Sergio vs. Cervantes Sánchez Monserrat. Otros Núm. Exp. 26184/2026, 1 Acdo.
Salvador Antonio Graciela vs. Medina Choperena Óscar. Otros Núm. Exp. 28812/2026, 1 Acdo.
Segura Ávila Graciela vs. Laguna García José Luis. Otros Núm. Exp. 29397/2026, Oficio. 1 Acdo.
Segura Perales Sheila vs. Alcudia Ocaña Miguel Ángel. Otros Núm. Exp. 29344/2026, Emplazar; Oficio. 1 Acdo.
Soto Torres Thalia Angélica vs. González Herrera José. Otros Núm. Exp. 6572/2026, Dev Sin Dilig. 1 Acdo.
Terjo Gutiérrez María del Carmen vs. González Correa Manuel. Otros Núm. Exp. 8372/2026, 2 Acdos.
Toral Fonseca Javier vs. Luna Hernández Alfonsa. Otros Núm. Exp. 31787/2025, 1 Acdo.
Toral Gerónimo Elsa vs. Vaca López Aldo René. Ord. Núm. Exp. 16782/2025, 1 Acdo.
Treviño Betanzos Reynalda Guadalupe. Otros Núm. Exp. 29154/2026, 1 Acdo.
Trujillo Martínez Mitzy Indira vs. Blancas Cordero Eduardo. Otros Núm. Exp. 28502/2026, 1 Acdo.
Velázquez Hernández Ma. Ema. Testament. Núm. Exp. 20294/2025, 1 Acdo.
Zamudio Hernández Ángela María vs. Barreto Cornejo Fernando. Cnpcyf - Alimentos Núm. Exp. 6569/2026, 2 Acdos.
Zúñiga Cornejo Magali Guadalupe vs. Luna Juárez Khonaz. Otros Núm. Exp. 8822/2026, 1 Acdo.
De Dios Jiménez Adriana vs. Martínez García Luis Alberto. Cnpcyf - Alimentos Núm. Exp. 12060/2026, 1 Acdo.
De Regil Calero Vanessa vs. De Regil Martínez de Arredondo Luis Reynaldo. Otros Núm. Exp. 26863/2025, 1 Acdo.
Del Rosario Villegas Norma vs. Martínez de la Rosa Francisco Johari. Cnpcyf - Alimentos Núm. Exp. 29524/2026, 1 Acdo.

SUBDIRECTOR JORGE ALAN GARCÍA DURON
ACUERDOS DEL 2 DE SEPTIEMBRE DEL 2026

Aguilar Contreras Ma. del Socorro y/o Aguilar Contreras María del Socorro vs. Tovar Sabino Marco Antonio. Otros Núm. Exp. 29263/2026, 1 Acdo.
Aguilar Ortiz Ariana vs. Aguilar Chávez Luis Humberto. Otros Núm. Exp. 29216/2026, 1 Acdo.
Autran Pérez Luis Enrique vs. Vega Morquecho María Fernanda. Otros Núm. Exp. 29549/2026, 1 Acdo.

SOLO CONSULTA
SOLO CONSULTA
SOLO CONSULTA

Bernal Urrutia Edgar Mario vs. García Juárez Candy María Elena. Otros Núm. Exp. 29282/2026, 1 Acdo.
Briones Ramírez Sarahi vs. Moreno Zamora Jade. Otros Núm. Exp. 29007/2026, 1 Acdo.
Carranza Ocampo Irene vs. Berea Lagarda Carlos Guadalupe. Otros Núm. Exp. 29401/2026, 1 Acdo.
Castro García Amos vs. Armengol Núñez Raquel. Otros Núm. Exp. 29201/2026, 1 Acdo.
Cervantes Martínez Irma y Aguirre Rojas Gloria y Garduño López Yovia Yotzin Maricela vs. Cervantes López Gregorio Arturo y Arzate Carrera Gustavo Eduardo. Otros Núm. Exp. 29457/2026, 1 Acdo.
Díaz Ramírez Brenda vs. De la Cruz Cabrera Eduardo. Otros Núm. Exp. 22129/2026, 1 Acdo.
Enríquez Negrete David Javier vs. Arias García Blanca Delia. Otros Núm. Exp. 15806/2026, 1 Acdo.
Flores Vergar Celene vs. Matos Gutiérrez Adán. Ord. Núm. Exp. 29226/2026, Dese. 1 Acdo.
García Hernández Marcos Eduardo y Díaz Diaz Julia Esperanza. Otros Núm. Exp. 29195/2026, 1 Acdo.
García Martínez Juana vs. Barrera Carlos Gilberto. Otros Núm. Exp. 29560/2026, 1 Acdo.
Godínez Velázquez Ana Guadalupe y Medina Hernández Gerardo vs. No Aplica No Aplica No Aplica. Otros Núm. Exp. 29395/2026, 1 Acdo.
González Moreno Martha Angélica vs. Ponce González Óscar. Otros Núm. Exp. 29577/2026, 1 Acdo.
Hernández Rosales Jonathan vs. Hernández Santa María María Guadalupe. Otros Núm. Exp. 29420/2026, 1 Acdo.
Jiménez Gamboa Érika Ruby vs. Aguilar Rosales Jorge Antonio. Otros Núm. Exp. 29324/2026, 1 Acdo.
Lázaro Monroy Alberto Isaac vs. Sánchez Valencia Pamela. Otros Núm. Exp. 29447/2026, 1 Acdo.
Maldonado López Alberto Antonio vs. Navarro González Danya Karen. Otros Núm. Exp. 29067/2026, Dese. 1 Acdo.
Mendoza Mejía Jocelin Ixchel vs. Gonzlez Julián Fernando. Otros Núm. Exp. 29385/2026, 1 Acdo.
Morales Rubí Katherine vs. Ávila Pérez David Alejandro. Cnpcyf - Alimentos Núm. Exp. 29296/2026, 1 Acdo.
Murillo Ponce Sergio Enrique vs. Barranco Pérez Olivia. Otros Núm. Exp. 29348/2026, 1 Acdo.
Nolasco Paredes Yatziri Joseline vs. Ignacio Román Claudio. Otros Núm. Exp. 29214/2026, 1 Acdo.
Ojeda Velázquez Yadira vs. Silva Alba Jesús Andrés. Otros Núm. Exp. 29624/2026, Dese. 1 Acdo.
Pérez Munive Nazareth vs. Flores Villalba Zuriel. Otros Núm. Exp. 29285/2026, 1 Acdo.
Roldán Hernández Andrés Bernardino vs. Sautto Torres Georgina Janet. Otros Núm. Exp. 17660/2026, 1 Acdo.
Rosales Alonso José Alfredo vs. Hernández Martínez Sandra Elizabeth. Otros Núm. Exp. 29587/2026, 1 Acdo.
Ruíz Velázquez Mariana vs. Guzmán Arce Gonzalo Alejandro. Otros Núm. Exp. 29481/2026, 1 Acdo.
Salinas Gutiérrez Sergio Alejandro vs. Jiménez Castellanos Diana Gabriela. Otros Núm. Exp. 29607/2026, 1 Acdo.
Sanson Godínez María del Consuelo vs. Carrillo Palacios Noises. Cnpcyf - Alimentos Núm. Exp. 29339/2026, 1 Acdo.
Simont López María de Lourdes vs. Gamboa Rodríguez Eder Sergie. Cnpcyf - Alimentos Núm. Exp. 23994/2026, 2 Acdos.

SUBDIRECTOR ESTELA MORALES RODRÍGUEZ
ACUERDOS DEL 2 DE SEPTIEMBRE DEL 2026

Aguilar Juárez Domingo Bacilio y Nina Rouse Trujillo Montiel vs. Aguilar Flores Juana Mauricia y Saúl Hazael Jiménez Alos. Otros Núm. Exp. 29393/2026, 1 Acdo.
Aguirre Herrera Andrea vs. Domínguez Juárez Eduardo Iván. Otros Núm. Exp. 21166/2026, 2 Acdos.
Astudillo Alcaraz Napoleon su Sucesión. Testament. Núm. Exp. 13457/2026, 2 Acdos.
Barragán Martínez Laurencia su Sucesión. Intestam. Núm. Exp. 21130/2026, 1 Acdo.
Blanco Ek Wendi Nayeli vs. Kumul Cupul Miguel Ángel. Otros Núm. Exp. 29361/2026, 1 Acdo.
Carcamo Manzano Julio César vs. Tolentino López Araceli. Otros Núm. Exp. 29017/2026, 1 Acdo.
Cazares Martínez Marco Antonio vs. Cazares Sánchez Diana Laura. Otros Núm. Exp. 29333/2026, 1 Acdo.
Correa González María Guadalupe vs. Ávila Enríquez Fidel. Otros Núm. Exp. 29444/2026, 1 Acdo.
Díaz Guzmán Teresita vs. Velázquez Manuel Josefino. Otros Núm. Exp. 29370/2026, 1 Acdo.
Escalona López José Antonio y Escalona López Jesús Gabriel y Escalona Espinoza Josafat y/o y Escalona Espinoza Josafat Florenciano y/o y Escalona Espinosa Josafat y/o vs. López España María Rufina su Suc. y/o y López España Rufina su Suc. y/o y López de Escalona Rufina su Suc. y/o Intestam. Núm. Exp. 29172/2026, 1 Acdo.
Fuentes Ceja Vanessa Esneydy vs. Fuentes Báeza Óscar. Cnpcyf - Alimentos Núm. Exp. 29516/2026, 1 Acdo.
Fuertes Gómez Brenda vs. Fuentes Rojas Irving. Otros Núm. Exp. 28892/2026, 1 Acdo.
García Ortega Josefina vs. Zúñiga Acevedo Jaime. Otros Núm. Exp. 29197/2026, 1 Acdo.
González y Servín María Luisa vs. Farrera Garfias Jorge Felipe y Velázquez Ábrego Middalia Evelia. Otros Núm. Exp. 7185/2026, 1 Acdo.
Hernández Ortiz Juan vs. Quintero Sánchez Érika. Otros Núm. Exp. 23215/2026, 1 Acdo.
Loria Tamay José Antonio vs. Loria Mena Agle y Loria Mena Consuelo. Otros Núm. Exp. 29367/2026, 1 Acdo.
Magos Pérez Ana Laura y Solís Flores Bryan. Otros Núm. Exp. 29343/2026, 1 Acdo.
Martínez García Viridiana vs. Acosta Blanco Fernando. Otros Núm. Exp. 28206/2026, 1 Acdo.
Martínez Martínez Jéssica Lya y Jiménez Jiménez Juan. Div. Voluntario Núm. Exp. 29334/2026, Reg. Civ. 1 Acdo.
Mondragón Hernández Rafael vs. García Parrales Érika. Otros Núm. Exp. 28041/2026, 1 Acdo.
Morales Jiménez María Esther vs. Ramírez Díaz Eulogio. Otros Núm. Exp. 29203/2026, 1 Acdo.
Morales Sánchez Berenice vs. Marentes Cruz Ilse Manuela. Otros Núm. Exp. 29453/2026, 1 Acdo.
Moreno de Lascurain Ana Francisca y Muñoz Botello Alejandro. Otros Núm. Exp. 20989/2026, Mi Tribunal. 1 Acdo.
Nuieves Pérez Nayeli vs. Sotero Anguiano José Antonio. Otros Núm. Exp. 28430/2026, 1 Acdo.
Ojeda Navarro Mara vs. Fonseca Ruíz Luis Ángel. Otros Núm. Exp. 28549/2026, 1 Acdo.
Ramírez Merino Erendira vs. Carrillo Ramírez Zen Roberto. Otros Núm. Exp. 29399/2026, 1 Acdo.
Reyes Gorgonio Mónica vs. Guajardo González Antonio. Otros Núm. Exp. 28971/2026, 1 Acdo.
Ruíz López Daicy vs. Marín López Carlos. Otros Núm. Exp. 29377/2026, 1 Acdo.
Salinas Calderas Laura María vs. Lara Vital Javier Eduardo. Otros Núm. Exp. 27286/2026, 1 Acdo.
San Martín Gutiérrez Mia vs. San Martín Barrios Jorge Jesús. Otros Núm. Exp. 16889/2026, 1 Acdo.
Sánchez Córdova Mayra vs. Ramírez García Bernardo Octavio. Otros Núm. Exp. 29565/2026, 1 Acdo.
Segura García Amohani Lizbeth vs. Briceño Vargas Luis Alejandro. Otros Núm. Exp. 28270/2026, 1 Acdo.
Soto Doniz Benigno vs. Soto Montoya Alma Cecilia. Cnpcyf - Alimentos Núm. Exp. 29627/2026, 1 Acdo.
Tradicional Tradicional Tradicional y González Flores Martha Sandra vs. Tradicional Tradicional y Lara Guerrero José Antonio. Otros Núm. Exp. 29477/2026, 1 Acdo.
Vázquez Lara María Beatriz vs. Zugarazo Zozaya Hugo Humberto Jesús. Otros Núm. Exp. 29342/2026, 1 Acdo.
Vázquez Muñoz Ivonne vs. García Mendieta Fernando. Cnpcyf - Alimentos Núm. Exp. 29302/2026, 1 Acdo.

SUBDIRECTOR RAFAEL ARTURO QUEZADA MORALES
ACUERDOS DEL 2 DE SEPTIEMBRE DEL 2026

Acosta Vera Yoko vs. Isais Ramírez Rubén. Otros Núm. Exp. 29264/2026, 1 Acdo.
Aguilar Sánchez Marisol vs. Sandoval Escamilla Julio César. Otros Núm. Exp. 29574/2026, 1 Acdo.
Arias Cueto Eleodora vs. Cárdenas Nazario Aurelia. Otros Núm. Exp. 29351/2026, 1 Acdo.
Ávila Obregón Irma Jeannette vs. Gómez Bravo Luis Alejandro. Otros Núm. Exp. 29628/2026, 1 Acdo.
Baca Gordillo Ricardo vs. Nacional Monte de Piedad I.A.P. Otros Núm. Exp. 29645/2026, 1 Acdo.

SOLO CONSULTA

Barrera Gerrero Liliana y Marín Osornio Julio César vs. N/A. Otros Núm. Exp. 29418/2026, 1 Acdo.
Cabrera García Alberto vs. Segura Vargas Eunice. Otros Núm. Exp. 29217/2026, 1 Acdo.
Cabrera Vásquez Alohani vs. Cabrera Salinas Víctor Ramón. Otros Núm. Exp. 29200/2026, 1 Acdo.
Campos Méndez Alberto vs. Pimentel Canseco Elizabeth. Otros Núm. Exp. 29196/2026, 1 Acdo.
Cortés Rodríguez Evangelina y Cortés Rodríguez Evangelina vs. No. Otros Núm. Exp. 29394/2026, 1 Acdo.
García Sánchez Tania vs. Sánchez Escobar Minerva y Sánchez Escobar Susana. Otros Núm. Exp. 29149/2026, 1 Acdo.
Guijosa Herrera Liliana Michelle vs. Hernández Lirz César David. Otros Núm. Exp. 29527/2026, 1 Acdo.
Guillermo Camargo Maricruz vs. Santiago González Margarito. Cnpcyf - Alimentos Núm. Exp. 29358/2026, 1 Acdo.
Hernández Flores María Juana vs. Noyola González Benito. Otros Núm. Exp. 29182/2026, 1 Acdo.
Hernández Ornelas María Fernanda vs. Rangel Sandoval Jesús. Otros Núm. Exp. 29699/2026, 1 Acdo.
Jaimes Sandoval María de Lourdes vs. Moctezuma Moreno Carlos. Otros Núm. Exp. 29288/2026, 1 Acdo.
Macías Moreno Iván vs. Loaiza Carmona Carolina. Otros Núm. Exp. 29375/2026, 1 Acdo.
Márquez Canseco Celia Joselinne vs. Moreno Vilchis Rubén. Cnpcyf - Guarda y Custodia Núm. Exp. 29679/2026, 1 Acdo.
Martínez Pérez Carolina vs. Bárcenas Flores Josué. Otros Núm. Exp. 29315/2026, 1 Acdo.
Maxinez Collazo Rodimiro vs. Fernández Cruz Eden. Otros Núm. Exp. 29499/2026, 1 Acdo.
Medina Osorio Rubén su Sucesión. Intestam. Núm. Exp. 29328/2026, 1 Acdo.
Medina Ramírez Noé de Jesús y Medina Ramírez Noé de Jesús vs. Montero Cárdenas Alejandro y Montero Cárdenas Alejandro. Otros Núm. Exp. 29479/2026, 1 Acdo.
Ocaranza Camargo Irma Guadalupe vs. Miranda Jiménez Felipe de Jesús. Otros Núm. Exp. 29400/2026, 1 Acdo.
Omaña Jaimes Flor Ivonne y Balcázar Llano Miguel Eduardo. Otros Núm. Exp. 29454/2026, 1 Acdo.
Pineda Solano Ana Belem vs. Flores Guerrero William Noé. Otros Núm. Exp. 29662/2026, 1 Acdo.
Piña Olvera Heriberto. Otros Núm. Exp. 29119/2026, 1 Acdo.
Porrás Galindo Sandra Victoria y Corpus Terán Miguel Ángel. Otros Núm. Exp. 29256/2026, 1 Acdo.
Porrás Ruíz Brenda Lizet vs. Tagle Morales Alejandro. Cnpcyf - Guarda y Custodia Núm. Exp. 28641/2026, 1 Acdo.
Ramírez Ramos Martín Rey. Otros Núm. Exp. 28886/2026, 1 Acdo.
Reyes Hernández Liz Yahaira vs. Perales Lozano Jesús. Otros Núm. Exp. 29239/2026, 1 Acdo.
Ruíz Velázquez Mariana vs. Guzmán Arce Gonzalo Alejandro. Otros Núm. Exp. 29559/2026, 1 Acdo.
Torres Marín Ricardo vs. Díaz Zamorano Eyesmiry. Otros Núm. Exp. 29229/2026, 1 Acdo.
Vázquez Vázquez Óscar Armando y Vázquez Vázquez Irvin Alexis y Vázquez Domínguez Ángela vs. Vázquez Hernández Armando. Intestam. Núm. Exp. 29752/2026, 1 Acdo.
Villagrána Zaleta Natalia Yazmín vs. Villagrána López Alejandro. Otros Núm. Exp. 29827/2026, 1 Acdo.

SOLO CONSULTA
SOLO CONSULTA
SOLO CONSULTA

JUZGADOS DE TUTELA DE DERECHOS HUMANOS

TRIGÉSIMO OCTAVO EN MATERIA PENAL DE PROCESO ESCRITO Y DE TUTELA DE DERECHOS HUMANOS DE LA CIUDAD DE MÉXICO

SECRETARÍA "C"
ACUERDOS DEL 2 DE SEPTIEMBRE DEL 2026

Palacios García Martín Vs. Cuarta Sala Penal del Tribunal Superior de Justicia de la Ciudad de México. Protección Efectiva de Derechos Tutela Efectiva de Derechos Humanos Cedula de Notificacion. 1 Acdo. Núm. Exp. 23/2026.

Secretario de Vivienda y Director General del Instituto de Vivienda de la Ciudad de México y Director Ejecutivo de Asuntos Jurídicos e Inmobiliarios del Instituto de Vivienda de la Ciudad de México. Protección Efectiva de Derechos Tutela Efectiva de Derechos Humanos Oficio Diligenciado. 1 Acdo. Núm. Exp. 21/2026.

Villanueva Barrón Daniela Andrea y González Hernández Lezli Maribel y Hernández Hernández Carina Vs. Jefatura de Gobierno de la Ciudad de México y Secretaría de Vivienda de la Ciudad de México, antes Instituto de Vivienda de la Ciudad de México (Invi). Protección Efectiva de Derechos Tutela Efectiva de Derechos Humanos 1 Acdo. Núm. Exp. 9/2026.

EL SECRETARIO DE ACUERDOS
LIC. CÉSAR ARMANDO MORÁN MARTÍNEZ

SOLO CONSULTA
SOLO CONSULTA
SOLO CONSULTA

TRIBUNALES EN MATERIA LABORAL

PRIMER TRIBUNAL LABORAL DE ASUNTOS COLECTIVOS DE LA CIUDAD DE MÉXICO

SECRETARÍA "A"
ACUERDOS DEL 2 DE SEPTIEMBRE DEL 2026

Ávalos Camarillo Karen Dafne vs. B Cuadrada, S.A. de C.V. (Lado B) y Mexixem Serv, S.A. de C.V. Proced. Ord. (Individual) Laboral 1 Acdo. Núm. Exp. 205/2026.
Guzmán Estrada Silverio vs. Alejo Lozada Héctor. Proced. Ord. (Individual) Laboral 1 Acdo. en Expedientillo. Núm. Exp. 261/2024.
Sindicato Joven de México vs. Instituto Moderno de Estudios Contables y Comerciales de México A.C. vs. Aguilar Colín Blanca Gloria. Proced. de Huelga Laboral 1 Acdo. Núm. Exp. 337/2025.
Sindicato Revolucionario de Trabajadores y Empleados de la Industria Alimenticia, Hotelera y Gastronómica, Similares y Conexos de la República Mexicana vs. Unión Nacional de Trabajadores de la Industria Alimenticia, Refresquera, Turística, Hotelera, Gastronómica, Similares y Conexos vs. Morton´S Palmas, S. de R. L. de C.V. Proced. Especial (Colectivo) Laboral 1 Acdo. Núm. Exp. 121/2026.
Unión Sindical de Trabajadores y Empleados Unidad Laboral vs. Sindicato Nacional Presidente Adolfo López Mateos de Trabajadores y Empleados del Comercio en General y Escuelas Particulares, Similares y Conexos de la República Mexicana vs. Distribuidora Liverpool, S.A. de C.V. Proced. Especial (Colectivo) Laboral 1 Acdo. en Exhorto. Núm. Exp. 203/2026.

EL SECRETARIO INSTRUCTOR
LIC. ROGERIO ANTONIO DÍAZ RIVERA

SECRETARÍA "B"
ACUERDOS DEL 2 DE SEPTIEMBRE DEL 2026

Secreto. Proced. Especial (Colectivo) Laboral 1 Acdo. en Exhorto. Núm. Exp. 202/2026.
Secreto. Proced. Especial (Colectivo) Laboral 1 Acdo. en Exhorto. Núm. Exp. 204/2026.
Secreto. Proced. Ord. (Individual) Laboral 1 Acdo. Núm. Exp. 206/2026.
Sindicato Autónomo de Trabajadores y Empleados del Comercio en General, Industria Gastronómica, Cantinas, Bares, Restaurantes, Similares y Conexos vs. Sindicato Nacional de Trabajadores y Empleados en Oficinas Particulares, Empresas de Servicios Al Público y Privadas, Similares y Conexos de la República Mexicana vs. Super Servicio Diamante, S.A. de C.V. Proced. Especial (Colectivo) Laboral 1 Acdo. Núm. Exp. 92/2026.
Sindicato Industrial Revolucionario José María Morelos y Pavón de Trabajadores y Empleados de la República Mexicana vs. Asociación Sindical Nacional de Trabajadores de Laboratorios Productos Químicos Farmacéuticos Similares y Conexos y en la Comercialización y Servicios en la República Mexicana vs. Industrias Jlc, S.A. de C.V. Proced. Especial (Colectivo) Laboral Informes Infonavit e Imss. 2 Acdos. Núm. Exp. 176/2026.

LA SECRETARIA INSTRUCTORA
LIC. OFELIA GARCÍA FLORES

PRIMER TRIBUNAL LABORAL DE ASUNTOS INDIVIDUALES DE LA CIUDAD DE MÉXICO

SECRETARÍA "A"
ACUERDOS DEL 2 DE SEPTIEMBRE DEL 2026

Secreto. Proced. Ord. (Individual) Laboral Individual 1 Acdo. Núm. Exp. 21/2025.
Secreto. Proced. Ord. (Individual) Laboral Individual 1 Acdo. Núm. Exp. 61/2025.
Velázquez Gómez Luis Alberto vs. Diesel Santamaría S.A. de C.V. Proced. Ord. (Individual) Laboral Individual 1 Acdo. Núm. Exp. 1051/2025.
AUDIENCIA NO PUBLICADOS
Martínez Solano Cynthia Alejandra vs. Zamudio Rodríguez Manuel Luis y Bolaños Escudero Alejandro. Proced. Ord. (Individual) Laboral Individual. 1 Audiencia. Núm. Exp. 151/2022.

LA SECRETARIA INSTRUCTORA
LIC. DIANA KARINA NERI VÁZQUEZ

SECRETARÍA "B"
ACUERDOS DEL 2 DE SEPTIEMBRE DEL 2026

Chávez Rosales Diana Paolette vs. Bufete Jurídico Barrera Badillo, S. C. y Barrera Badillo José Filemón. Proced. Ord. (Individual) Laboral Individual 1 Acdo. Núm. Exp. 812/2024.
Italpharmex, S.A. de C.V. Otros (Paraprocesales O. Voluntarios) Laboral Individual 1 Acdo. Núm. Exp. 2402/2025.
Meléndez Torrano Paul Isaac vs. Landux, S.A. de C.V. Proced. Ord. (Individual) Laboral Individual 1 Acdo. Núm. Exp. 1332/2023.
Ramírez García María Concepción vs. Clínica de Especialidades Médicas Álamos, S.A. de C.V. y Pérez Peralta Óscar Alberto y López Atristain Alejandro Ismael y Zarco Cruz Sergio y Camacho Camacho Amelia. Proced. Ord. (Individual) Laboral Individual 1 Acdo. Núm. Exp. 1334/2024.
Rosales Pérez Angélica Izchel vs. Corporativo en Derecho Especializado, S.A. de C.V. y Carrión Van Rijn José Luis. Proced. Ord. (Individual) Laboral Individual Entrega Cheque de Caja. 1 Acdo. Núm. Exp. 42/2023.
Secreto. Proced. Especial Laboral Individual 1 Acdo. Núm. Exp. 1180/2024.
Secreto. Proced. Ord. (Individual) Laboral Individual 1 Acdo. Núm. Exp. 2028/2025.
Secreto. Proced. Ord. (Individual) Laboral Individual 1 Acdo. Núm. Exp. 232/2026.
Secreto. Proced. Ord. (Individual) Laboral Individual 1 Acdo. Núm. Exp. 720/2025.
Secreto. Proced. Ord. (Individual) Laboral Individual 1 Acdo. Núm. Exp. 748/2026 Exhorto.
Secreto. Proced. Ord. (Individual) Laboral Individual 1 Acdo. Núm. Exp. 796/2024.
Sánchez Solorio Eduardo vs. Circulo de Crédito, S.A. de C.V. Proced. Ord. (Individual) Laboral Individual 1 Acdo. Núm. Exp. 1374/2024.
Velasco Martínez Ángel Izack vs. Martínez Bautista Israel. Proced. Ord. (Individual) Laboral Individual 1 Acdo. Núm. Exp. 1294/2025.
AUDIENCIA NO PUBLICADOS
Ortiz Vargas Juan Carlos vs. El Palacio de Hierro, S.A. de C.V. Proced. Ord. (Individual) Laboral Individual. 1 Audiencia. Núm. Exp. 520/2023.

EL SECRETARIO INSTRUCTOR
LIC. DANIEL VALDÉS ESCOBEDO

SEGUNDO TRIBUNAL LABORAL DE ASUNTOS INDIVIDUALES DE LA CIUDAD DE MÉXICO

SECRETARÍA "A"
ACUERDOS DEL 2 DE SEPTIEMBRE DEL 2026

Acevedo Vizuet Nayeli vs. Tecmoin, S.A. de C.V. Proced. Ord. (Individual) Laboral Individual Cedula Diligenciada. 1 Acdo. Núm. Exp. 1809/2024.
Aldaco Escudero José Roberto vs. Gif Seguridad Privada S.A. de C.V. Proced. Ord. (Individual) Laboral Individual Admite Demanda. 1 Acdo. Núm. Exp. 1045/2026.
Amador Guel Mariana vs. Sociedad Cooperativa Ejidal San Pedro Zacatenco, S. C. L. Proced. Ord. (Individual) Laboral Individual Cedula Diligenciada. 1 Acdo. Núm. Exp. 1405/2025.
Ayon Andrade Manuel René vs. Kkaf Seguridad Privada, Sociedad Anónima de Capital Variable. Proced. Ord. (Individual) Laboral Individual No Se Admite Exhorto. 1 Acdo. Núm. Exp. 1353/2026.
Báez Espino Hugo Ismael y Santillán Carmona Karla Itzel y Serrano Rodríguez Felipe vs. Gasomac, S.A. de C.V. Proced. Ord. (Individual) Laboral Individual Agregar. 3 Acdos. Núm. Exp. 1969/2024.
Bahre Álvarez María Christiane vs. Grupo Consorcio de Servicios en Mercadotecnia Industrial y de Consumo y Marketing y Btl S.A. de C.V. Proced. Ord. (Individual) Laboral Individual Previene. 1 Acdo. Núm. Exp. 765/2026.
Benítez Cárdenas Mónica Carolina vs. Atria Scientific S.A. de C.V. y Pérez Ishiwara David Guillermo y Grupo Caufi S.A. de C.V. y Quien Resulte Responsable de la Fuente de Trabajo. Proced. Ord. (Individual) Laboral Individual Previene. 1 Acdo. Núm. Exp. 777/2026.
Cardona Valdés Roberto Luis vs. Servicios Novasat, S. de R. L. de C.V. Proced. Ord. (Individual) Laboral Individual Otorga Poder. 2 Acdos. Núm. Exp. 987/2025.
Casique Hernández Rafael vs. Bañuelos García Miguel Ángel y Servicios

SOLO CONSULTA

Integrales en Seguridad Privada, S.A. de C.V. Proced. Ord. (Individual) Laboral Individual No Se Admite Exhorto. 1 Acdo. Núm. Exp. 1381/2026.

Chávez Blancas Leonardo Daniel vs. Recopos, S.A. de C.V. Proced. Ord. (Individual) Laboral Individual Remite a Diverso Proveído. 1 Acdo. Núm. Exp. 1151/2024.

De la Rosa Ramírez Gerardo vs. Autofinanciamiento México, S.A. de C.V. y Soluciones Empresariales del Valle, S.A. de C.V. y Dva Logística Integral Corporativa, S.A. de C.V. y Operadora Metropolitana de Personal, S.A. de C.V. y Pavia Martínez Marisela. Proced. Ord. (Individual) Laboral Individual Requerimiento Constancias. 1 Acdo. en Cuad. Amparo. Núm. Exp. 1457/2023 2735/2026.

Escamilla Rodríguez Francisco vs. Publicidad Exterior, S.A. de C.V. y Otros. Proced. Ord. (Individual) Laboral Individual Cedula Diligenciada. 6 Acdos. Núm. Exp. 1501/2025.

Escobedo Barrios Francisco Rafael vs. Coorporativo Sis International, S.A. de C.V. y Orozco García María del Carmen. Proced. Ord. (Individual) Laboral Individual Acta Min Aud. Juicio. 1 Acdo. Núm. Exp. 1909/2024.

Fajardo Pérez César Arturo vs. Aim Negociaciones, S.A. de C.V. y Jazati, S.A. de C.V. y Hinv, S.A. de C.V. Sofom. Enr. Proced. Ord. (Individual) Laboral Individual Desistimiento. 1 Acdo. Núm. Exp. 2283/2024.

Figueroa Cruz Gerardo vs. Figueroa y Cruz Alberto. Proced. Ord. (Individual) Laboral Individual Auto de Ejecución. 1 Acdo. Núm. Exp. 1229/2023.

Flores Martínez José de Jesús vs. Finvero, S.A. P. I. de C.V. y Tiere Servicios, S.A. de C.V. Proced. Ord. (Individual) Laboral Individual Oficios de Localización. 1 Acdo. Núm. Exp. 2359/2024.

García Orozco José Alberto vs. Orozco Cerda Claudia Julieta. Proced. Ord. (Individual) Laboral Individual Cedula Sin Diligenciar Con Apercibimiento. 1 Acdo. Núm. Exp. 1313/2025.

Gómez García Alberto Soe vs. Operfit S.A. de C.V. Proced. Ord. (Individual) Laboral Individual Cedula Diligenciada. 1 Acdo. Núm. Exp. 2021/2025.

Gutiérrez Román Fabiola vs. Consultores Get M 2. O S.A. de C.V. Proced. Ord. (Individual) Laboral Individual Cedula Sin Diligenciar Con Apercibimiento. 2 Acdos. Núm. Exp. 2209/2025.

Hernández Montes Lucía Isabel vs. Seguros Monterrey New York Life, S.A. de C.V. Proced. Ord. (Individual) Laboral Individual Replica Precluida Fecha de Audiencia. 1 Acdo. Núm. Exp. 505/2025.

Hernández Verdi Carlos Alberto vs. Concesiones Taba del Norte, S.A. de C.V. Proced. Ord. (Individual) Laboral Individual Requerimiento Constancias. 1 Acdo. en Cuad. Amparo. Núm. Exp. 1577/2025 Ai 2151- 2026- I.

Juárez Montoya Rosa vs. Desarrollo Terrestre Mexicano S.A. de C.V. (Etn). Proced. Ord. (Individual) Laboral Individual Se Admite Exhorto. 1 Acdo. Núm. Exp. 1385/2026.

Lara Cruz Leticia vs. Adloazh Tcl Electronic S.A. de C.V. y Adloazh S.A. de C.V. Proced. Ord. (Individual) Laboral Individual Cedula Sin Diligenciar Con Apercibimiento. 2 Acdos. Núm. Exp. 2597/2025.

López Almaraz Antonio Encarnación vs. Nacional Monte de Piedad, I.A.P. Proced. Ord. (Individual) Laboral Individual Nueva Fecha de Aud. de Juicio. 1 Acdo. Núm. Exp. 633/2023.

Montoya Espinosa Juan Enrique vs. Condominio Camelia 160 y Cuéllar García Luis. Proced. Ord. (Individual) Laboral Individual Cedula Diligenciada. 1 Acdo. Núm. Exp. 2081/2024.

Moreno Rosas Jonnathan vs. Alfa Gestión y Recuperación Especializada S.A. de C.V. Atrato Technologies S.A. P. I. de C.V. Proced. Ord. (Individual) Laboral Individual Requiere Constancias. 1 Acdo. en Cuad. Amparo. Núm. Exp. 1037/2025 Amparo Indirecto (2238/2026).

Pastrana Cruz Margarita del Carmen Betzabe vs. Cold Gosen Imports, S. de R. L. de C.V. y Sir Meat- A- Lot, S.A. de C.V. y Jiménez Gómez Cinthia Michele. Proced. Ord. (Individual) Laboral Individual Insiste en Domicilio. 1 Acdo. Núm. Exp. 2301/2024.

Pérez Hernández Bulmaro Valentín vs. Importadora y Exportadora Comercial Tams, S.A. de C.V. Proced. Ord. (Individual) Laboral Individual Denuncia, Ratif. y Cump. Convenio. 1 Acdo. Núm. Exp. 1445/2023.

Playags México S de R.L. de C.V. vs. Lara Monroy Érika. Otros (Paraprocesales O. Voluntarios) Laboral Individual Se Admite Paraprocesal. 1 Acdo. Núm. Exp. 601/2026.

Reinoso Pérez Bruno Ángel vs. Serprosep, S.A. de C.V. Proced. Ord. (Individual) Laboral Individual Cedula Diligenciada. 1 Acdo. Núm. Exp. 1621/2025.

Rivero Palomares Miguel Ángel vs. Gallo Galnares José Luis y Guadarrama Pérez Laura Patricia y Fachadas y Canceles Templados, S.A. de C.V. Proced. Ord. (Individual) Laboral Individual Cedula Sin Diligenciar. 3 Acdos. Núm. Exp. 1077/2024.

Rodríguez Cervantes Tabatha Brizia vs. Supracare S.A. de C.V. Proced. Ord. (Individual) Laboral Individual Otorgar Poder. 1 Acdo. Núm. Exp. 2529/2025.

Rojano Galicia Itzel Josheline vs. Pharma Plus, S.A. de C.V. Proced. Ord. (Individual) Laboral Individual Drc Convenio. 1 Acdo. Núm. Exp. 1803/2024.

Salas García Gabriela Yazmín vs. Moreno González Nicolás y Patrones Unidos Arturo Reosenblueth, A.C. Proced. Ord. (Individual) Laboral Individual Cump. de Convenio. 1 Acdo. Núm. Exp. 813/2024.

Sánchez Escobar María Fernanda vs. Atento México Holdco S de R.L. de C.V. y Atento Servicios S.A. de C.V. y Atento Atención y Servicios S.A. de C.V. Proced. de Ejecc. Laboral Individual Admisión Proced. de Ejecución. 1 Acdo. Núm. Exp. 1879/2026.

Sánchez Sánchez Rosario vs. Osc Telecoms Solutions de México, S.A. de C.V. Proced. Ord. (Individual) Laboral Individual Requiere Constancias. 1 Acdo. en Cuad. Amparo. Núm. Exp. 941/2023 2180/2026.

Secreto. Proced. Especial Laboral Individual Cedula Diligenciada. 3 Acdos. Núm. Exp. 2595/2025.

Tello Gómez Leonardo Yael vs. Materia Estelar, S.A. de C.V. Proced. de Ejecc. Laboral Individual 1 Acdo. Núm. Exp. 1889/2023.

Valdés Morales Samuel vs. Asi Seguridad Privada S.A. de C.V. Proced. Ord. (Individual) Laboral Individual Cedula Sin Diligenciar Con Apercibimiento. 3 Acdos. Núm. Exp. 2245/2025.

Vázquez Ortiz Erik vs. Fa Contru Ingeniería, S.A. de C.V. y Hernández Luna Julio César. Proced. Ord. (Individual) Laboral Individual Insiste en Domicilio. 1 Acdo. Núm. Exp. 2251/2024.

Vega Lara Abraham vs. Almazán Saldívar Ramiro y Propietario O. Representante Legal de la Razon Social y-o. Nombre Comercial Grupo Saldívar. Proced. Ord. (Individual) Laboral Individual Cedula Sin Diligenciar Con Apercibimiento. 1 Acdo. Núm. Exp. 2525/2025.

Vega Torres Elsa vs. Palacios Villareal Vicente y Pulmonair Tecnología Médica Sapi de C.V. Proced. Ord. (Individual) Laboral Individual Admite. 1 Acdo. Núm. Exp. 447/2026.

Velázquez Gutiérrez Daniel vs. Cadena Comercial Oxxo S.A. de C.V. Proced. Ord. (Individual) Laboral Individual Cedula Diligenciada. 1 Acdo. Núm. Exp. 2163/2025.

Zárate Hernández Francisco vs. Procesos y Servicios de Mercadeo Roraco, S.A. de C.V. Proced. Ord. (Individual) Laboral Individual Cedula Sin Diligenciar Con Apercibimiento. 1 Acdo. Núm. Exp. 1505/2025.

NO PUBLICADOS

De la Rosa Ramírez Gerardo vs. Autofinanciamiento México, S.A. de C.V. y Soluciones Empresariales del Valle, S.A. de C.V. y Dva Logística Integral Corporativa, S.A. de C.V. y Operadora Metropolitana de Personal, S.A. de C.V. y Pavia Martínez Marisela. Proced. Ord. (Individual) Laboral Individual Fecha Aud. Preli. 1 Acdo. Núm. Exp. 1457/2023.

Hernández Verdi Carlos Alberto vs. Concesiones Taba del Norte, S.A. de C.V. Proced. Ord. (Individual) Laboral Individual Desahogo Prevención y Admisión. 1 Acdo. Núm. Exp. 1577/2025.

Moreno Rosas Jonnathan vs. Alfa Gestión y Recuperación Especializada S.A. de C.V. Atrato Technologies S.A. P. I. de C.V. Proced. Ord. (Individual) Laboral Individual Céd Act Desahogo Req Actora y Ofs Localización. 1 Acdo. Núm. Exp. 1037/2025.

Sánchez Sánchez Rosario vs. Osc Telecoms Solutions de México, S.A. de C.V. Proced. Especial Laboral Individual Desahogo Req Actora. 1 Acdo. Núm. Exp. 941/2023.

Secreto. Proced. Ord. (Individual) Laboral Individual Prov Caut. 1 Acdo. Núm. Exp. 63/2026 Prov Cautelar Emb.

Velázquez Hernández Diego Emanuel vs. El Palacio de Hierro, S.A. de C.V. Proced. Ord. (Individual) Laboral Individual Acta Min Aud. Juicio. 1 Acdo. Núm. Exp. 1951/2024.

EL SECRETARIO INSTRUCTOR
LIC. SERGIO ALEJANDRO ALONSO COLEXCUA

SECRETARÍA "B"
ACUERDOS DEL 2 DE SEPTIEMBRE DEL 2026

Ayala Balcázar Elizabeth Gabriela vs. Canofil S.A. de C.V. Proced. de Ejecc. Laboral Individual Admisión Proced. de Ejecución. 1 Acdo. Núm. Exp. 1974/2026.

Barranco Campos Yoany vs. Grupo Empresarial Sj S.A. de C.V. y Price Shoes y/o Price Services & Trade S.A. de C.V. Proced. Ord. (Individual) Laboral Individual Previene. 1 Acdo. Núm. Exp. 1712/2026.

Gallardo Limones Emmanuel vs. Importadora Jhossy S.A. de C.V., Grupo Importador y Exportador Julios S.A. de C.V., y Otros. Proced. Ord. (Individual) Laboral Individual No Tiene Personalidad. 5 Acdos. Núm. Exp. 576/2025.

SOLO CONSULTA
SOLO CONSULTA
SOLO CONSULTA

García Esquivel Ángel Gabriel vs. Corporación Aduanal y Servicios Al Comercio Exterior. Proced. Ord. (Individual) Laboral Individual Se Admite Exhorto. 1 Acdo. Núm. Exp. 1630/2026.
Gutiérrez Reyes Nancy Fabiola vs. Operadora de Bares y Restaurantes 3 Amigos S.A. de C.V. Proced. Especial Laboral Individual Ced. Diligenciada. 1 Acdo. Núm. Exp. 14/2026.
Hernández Cisneros Raúl Armando vs. Payroll Worldwide Mexico-London S. de R. L. de C.V. Proced. Ord. (Individual) Laboral Individual No Se Admite Exhorto. 1 Acdo. Núm. Exp. 1510/2026.
Herrera Córdova Fernanda vs. Gpd Desarrollo y Estrategias, y Otos. Proced. Ord. (Individual) Laboral Individual No Se Admite Exhorto. 1 Acdo. Núm. Exp. 1638/2026.
Jimnez de Los Santos Jenner vs. Comercializadora de Aire Comprimido, S.A. de C.V. Proced. Ord. (Individual) Laboral Individual Reinstalación. 4 Acdos. Núm. Exp. 570/2024.
Martínez García Rogelio Eloy vs. Comercial City Fresko S de R.L. de C.V. Proced. Ord. (Individual) Laboral Individual Admite Demanda. 1 Acdo. Núm. Exp. 1792/2026.
Mejía Ortega Ángel y Olvera Márquez Ismael y Ramírez Guzmán César Armando vs. Compañía Integra Soluciones, S.A. de C.V. y Corporación, S. H de Consultores, S.A. de C.V. Proced. Ord. (Individual) Laboral Individual Buzón Electrónico. 4 Acdos. Núm. Exp. 1258/2023.
Nájera Camargo María Jacqueline vs. Consorcio Gasolinero Plus, S.A. de C.V. y Hidrosina Plus, S.A. de C.V. y Servicios Técnicos Plus, S.A. de C.V. y Desarrolladora de Combustibles, S.A. de C.V. y Pérez Diego. Proced. Ord. (Individual) Laboral Individual Denuncia Convenio. 1 Acdo. Núm. Exp. 788/2024.
Peralta Romo Kenia Kelineth vs. Grupo International Private Security de México S.A. de C.V. Proced. Ord. (Individual) Laboral Individual No Se Admite Exhorto. 1 Acdo. Núm. Exp. 1512/2026.
Pizaña Ramírez José Antonio vs. La Molinera de Abastos, S.A. de C.V. Proced. Ord. (Individual) Laboral Individual Cump. Pago Sentencia. 1 Acdo. Núm. Exp. 570/2023.
Reynoso Sierra Raquel vs. Teppei Daisuke México S.A. de C.V. Proced. Ord. (Individual) Laboral Individual Admite Demanda. 1 Acdo. Núm. Exp. 1798/2026.
Rojas Torres Rubén vs. Dstoreco S.A. de C.V. Proced. Ord. (Individual) Laboral Individual Previene. 1 Acdo. Núm. Exp. 1794/2026.
Santana Jiménez Fernando vs. López García Amador y K- M, S.A. de C.V. Proced. Ord. (Individual) Laboral Individual Contestación Moral. 1 Acdo. Núm. Exp. 1176/2025.
NO PUBLICADOS
Colín Castro Javier vs. Farmacia Guadalajara, S.A. de C.V. Proced. Ord. (Individual) Laboral Individual Certificación Cfdi. 1 Acdo. Núm. Exp. 280/2025.
Torres Hernández Óscar Adrián vs. Solucionika, S.A. de C.V. y Navarro Sandra. Proced. Ord. (Individual) Laboral Individual Certificación Cfdi. 1 Acdo. Núm. Exp. 1566/2025.
AUDIENCIA
Castañeda Aguilar María Luisa vs. Marisqueria Vallarta, S.A. de C.V. y Cornejo Atiliano Roberto. Acta Min Aud. Juic. y Explic Sent Proced. Ord. (Individual) Laboral Individual. 1 Audiencia. Núm. Exp. 236/2024.
Lovo Reyes Juan Carlos vs. Datavisión Digital, S.A. de C.V. y Hewlett Packard Operations México, S. de R. L. de C.V. Acta Min Aud. Juic. Proced. Ord. (Individual) Laboral Individual. 1 Audiencia. Núm. Exp. 636/2024.
EL SECRETARIO ACUERDOS POR MINISTERIO LEY
LIC. SERGIO ALEJANDRO ALONSO COLEXCUA

TERCER TRIBUNAL LABORAL DE ASUNTOS INDIVIDUALES DE LA CIUDAD DE MÉXICO

SECRETARÍA "A"
ACUERDOS DEL 2 DE SEPTIEMBRE DEL 2026

Aduna Santillán Eimy vs. Capgemini México S de R.L. de C.V. Proced. Ord. (Individual) Laboral Individual Admisión. 1 Acdo. Núm. Exp. 1061/2026.
Ballesteros Farfán Rodrigo Rachid vs. Aramark México S de R.L. de C.V. y Aramark México S.A. de C.V. Proced. Ord. (Individual) Laboral Individual Admisión. 1 Acdo. Núm. Exp. 2201/2026.
Castro Martínez Yesenia vs. Ubaldo Miranda Sergio Patricio. Proced. Especial Laboral Individual Auto de Depuración. 1 Acdo. Núm. Exp. 835/2023.
Díaz Ramírez Jeannette vs. Comercializadora 8 Hermanos, S.A. D Ec. V. Proced. Ord. (Individual) Laboral Individual Replica. 1 Acdo. Núm. Exp. 1763/2025.
Domínguez Toribio Rosario vs. Food Solutions And Logistics México, S.A. P. I. de C.V. y Guerra Cosío Fernando. Proced. Ord. (Individual) Laboral Individual Contestación. 1 Acdo. Núm. Exp. 1243/2023.
Dorantes Carmona Lorena y Dorantes Carmona Janette vs. Asesores en Reacción y Estrategias de Seguridad Privada S.A. de C.V. y Aresasp Seguridad Privada S.A. de C.V. y Thales Seguridad Privada S.A. de C.V. Proced. Ord. (Individual) Laboral Individual Admisión. 1 Acdo. Núm. Exp. 2213/2026.
Flores Escamilla Adriana vs. Qh Latin América S de R.L. de C.V. Proced. Ord. (Individual) Laboral Individual Admisión. 1 Acdo. Núm. Exp. 2217/2026.
H Commercial Supplies And Manufactured Devices S.A. de C.V. vs. León Vázquez Rafael. Otros (Paraprocesales O. Voluntarios) Laboral Individual Admisión Exhorto. 1 Acdo. Núm. Exp. 2215/2026.
Hernández Ramos Mario Alberto vs. Invest Group Sh, S. L. Proced. Ord. (Individual) Laboral Individual Rebeldía, Fecha de Audiencia. 1 Acdo. Núm. Exp. 819/2025.
Hernández Ramos Mario Alberto vs. Invest Group Sh, S. L. Proced. Ord. (Individual) Laboral Individual Amparo. 1 Acdo. Núm. Exp. 819/2025 3163/2026.
López Sánchez Héctor vs. Grupo Telvista S.A. de C.V. y Quien Resulte Propietario y/o Responsable de la Fuente de Trabajo. Proced. Ord. (Individual) Laboral Individual Admisión. 1 Acdo. Núm. Exp. 2221/2026.
Ponce Landa Sebastián vs. Cientika, Asociación Civil. Proced. Ord. (Individual) Laboral Individual Acdo. Promoción. 1 Acdo. Núm. Exp. 2629/2025.
Ramírez Castañeda Giovanni Daniel vs. Laboratorio de Referencia Lab Tec S.A. de C.V. Proced. Ord. (Individual) Laboral Individual Admisión. 1 Acdo. Núm. Exp. 2211/2026.
Romano Pantoja Marisol vs. Pharma Plus, S.A. de C.V. Proced. Ord. (Individual) Laboral Individual Vista Con Contestación. 1 Acdo. Núm. Exp. 1363/2024.
Romano Pantoja Marisol vs. Pharma Plus, S.A. de C.V. Proced. Ord. (Individual) Laboral Individual Acdo. Amparo. 1 Acdo. en Cuad. Amparo. Núm. Exp. 1363/2024 2959/2026.
Sánchez Díaz Susana vs. Herran Contreras Carlos y Herran Contreras Ana Lourdes. Proced. Ord. (Individual) Laboral Individual Turna Al Actuario. 1 Acdo. Núm. Exp. 2381/2024.
Vences García Óscar Francisco vs. Maxpulcro S.A. de C.V. Proced. Ord. (Individual) Laboral Individual Vista Actor. 1 Acdo. Núm. Exp. 403/2026.
Vences García Óscar Francisco vs. Maxpulcro S.A. de C.V. Proced. Ord. (Individual) Laboral Individual Amparo. 1 Acdo. en Cuad. Amparo. Núm. Exp. 403/2026 2973/2026.
Zaragoza Islas Sabino y de Dios López José Luis y Almaraz Larrea Erik Osvaldo y Figueroa López Diego César vs. Nueva Elektra del Milenio, S.A. de C.V. Proced. Ord. (Individual) Laboral Individual Turna Al Actuario. 1 Acdo. Núm. Exp. 1381/2024.
SENTENCIA
Carter Torres Valeria Verónica vs. Natación Confort S.A. de C.V. Proced. Ord. (Individual) Laboral Individual Sent. 1 Sent. Núm. Exp. 2187/2025
Santiago Aguilar María Guadalupe vs. Morales Ortiz Mónica Atziri. Proced. Ord. (Individual) Laboral Individual Sent. 1 Sent. Núm. Exp. 503/2024
Sánchez Martínez María Isabel vs. Grupo Jobeli Consultores, S.A. de C.V. Proced. Ord. (Individual) Laboral Individual Sent. 1 Sent. Núm. Exp. 579/2024
AUDIENCIA
Delgadillo Sánchez Carlos Iván vs. Tech Mahindra de México, S. de R. L. de C.V. Convn. Proced. Ord. (Individual) Laboral Individual. 1 Audiencia. Núm. Exp. 1519/2024.
Hernández Córdova Arturo Javier vs. Seguridad Privada Notev, S.A. de C.V. Acta Mínima Proced. Ord. (Individual) Laboral Individual. 1 Audiencia. Núm. Exp. 465/2023.

EL SECRETARIO INSTRUCTOR
LIC. JORGE VALDÉS GÓMEZ

SECRETARÍA "B"
ACUERDOS DEL 2 DE SEPTIEMBRE DEL 2026

1000 Centurion en Informática S.A. de C.V. vs. Esparza Atilano Itzel. Otros (Paraprocesales O. Voluntarios) Laboral Individual Prevención. 1 Acdo. Núm. Exp. 2210/2026.
Acevedo Galicia Ariadna vs. Inmobiliaria Hotelera el Presidente San José del Cabo Sapi de C.V. y Inmobiliaria Hotelera el Presidente

SOLO CONSULTA

Chapultepec del Cabo S.A. de C.V. Proced. Ord. (Individual) Laboral Individual Admisión. 1 Acdo. Núm. Exp. 918/2026.

Almazán González Daniel vs. Vázquez Saldívar Fernando Rey. Proced. Ord. (Individual) Laboral Individual Recepción Oficio Cnbv. 1 Acdo. Núm. Exp. 86/2022.

Almazán González Daniel vs. Vázquez Saldívar Fernando Rey. Proced. Ord. (Individual) Laboral Individual Ríndase Informe Justificado. 1 Acdo. en Cuad. Amparo. Núm. Exp. 86/2022 3150/2026- Ix.

Arizmendi Granados Carmen Salma Nayelli y Cruz Cruz Areli Angélica vs. Abastos y Distribuciones Institucionales S.A. de C.V. Proced. Ord. (Individual) Laboral Individual Turna Al Actuario. 1 Acdo. Núm. Exp. 226/2026.

Call Centre Services S.A. de C.V. vs. Cortina Villegas Sergio Alfredo. Otros (Paraprocesales O. Voluntarios) Laboral Individual Admisión. 1 Acdo. Núm. Exp. 2202/2026.

Castellanos López Elsa vs. Transportes Faisal, S.A. de C.V. y Martínez Velasco Jorge Antonio y Faisal Morán Rosa. Proced. Especial Laboral Individual Auto de Depuración. 1 Acdo. Núm. Exp. 1326/2024.

Chávez Palacios Alicia vs. Grupo Médico Sanemoc S.C. y Soveron Santiago y Pérez Ortega Jesús Emmanuel y Medirect S.A. de C.V. Proced. Ord. (Individual) Laboral Individual Admisión. 1 Acdo. Núm. Exp. 2220/2026.

Contreras Flores Ma Guadalupe vs. El Taquito San José S.A. de C.V. y Guillén Hernández Rafael y Entremeses y Guisados Mexicanos S.A. de C.V. y Dueño O. Propietario de la Fuente de Trabajo. Proced. Ord. (Individual) Laboral Individual Admisión. 1 Acdo. Núm. Exp. 2194/2026.

De Jesús Mejía Antonio vs. Hq- Innovación, S.A. de C.V. y/o Proced. Ord. (Individual) Laboral Individual Señala Dom. - Turnar Actuario. 1 Acdo. Núm. Exp. 2034/2025.

De Jesús Mejía Antonio vs. Hq- Innovación, S.A. de C.V. y/o Proced. Ord. (Individual) Laboral Individual Se Toma Conocimiento y Cumplase Ejecutoria. 1 Acdo. en Cuad. Amparo. Núm. Exp. 2034/2025 2317/2026- Vii.

Galicia Hernández Jorge Alberto vs. Bicimex S.A. de C.V. Proced. Ord. (Individual) Laboral Individual Vista Al Actor. 1 Acdo. Núm. Exp. 2724/2025.

Galicia Hernández Jorge Alberto vs. Bicimex S.A. de C.V. Proced. Ord. (Individual) Laboral Individual Atiéndase Requerimiento. 1 Acdo. en Cuad. Amparo. Núm. Exp. 2724/2025 3282/2026.

García Mendoza Zoila vs. Coppel, S.A. de C.V. Proced. Ord. (Individual) Laboral Individual Vista para Contrarréplica. 1 Acdo. Núm. Exp. 1392/2024.

Morales Morales Fernando vs. Fundary Sapi de C.V. Institución de Financiamiento Colectivo. Proced. Ord. (Individual) Laboral Individual Admisión. 1 Acdo. Núm. Exp. 2222/2026.

Noverola de Los Ángeles Enrique vs. Orper S.A. de C.V. Proced. Ord. (Individual) Laboral Individual Prevención. 1 Acdo. Núm. Exp. 1138/2026.

Paredes Silva José Guadalupe vs. Creaciones Ávila S.A. de C.V. y Ambrosi Ávila Miguel Ángel y Ambrosi Miguel Ángel. Proced. Ord. (Individual) Laboral Individual Turna Al Actuario. 1 Acdo. Núm. Exp. 1118/2025.

Román Rodríguez Eder Danyel vs. Active 24 Fitness S.A. de C.V. Proced. Ord. (Individual) Laboral Individual Admisión. 1 Acdo. Núm. Exp. 2200/2026.

Salmerón Ornelas Vincent vs. Promoción Tarango, S.A. de C.V. y Gap Inmobiliaria, S.A. de C.V. y Cruz Ramírez Rodrigo Vidal y Jiménez Escobar Salvador y Casas Torres Fernando y Jiménez Cuevas Hugo Enrique y Noriega Vera Juan Manuel. Proced. Ord. (Individual) Laboral Individual Ordena Emplazamiento. 1 Acdo. Núm. Exp. 1728/2023.

Secreto. Proced. Ord. (Individual) Laboral Individual Admisión Oculto. 1 Acdo. Núm. Exp. 2212/2026.

Secreto. Proced. Ord. (Individual) Laboral Individual Admisión. 1 Acdo. Núm. Exp. 1192/2026.

Security Private Logistyk de México S.A. de C.V. vs. Varela Aguilera Luis Antonio. Otros (Paraprocesales O. Voluntarios) Laboral Individual Prevención. 1 Acdo. Núm. Exp. 2198/2026.

Sernas Martínez María del Rosario vs. Congregación Empresarial Foster, S. de R. L. de C.V. y Lead Marketing, S.A. de C.V. Proced. Ord. (Individual) Laboral Individual Contrarréplica y Cita Aud. Preliminar. 1 Acdo. Núm. Exp. 1260/2024.

Sernas Martínez María del Rosario vs. Congregación Empresarial Foster, S. de R. L. de C.V. y Lead Marketing, S.A. de C.V. Proced. Ord. (Individual) Laboral Individual Ríndase Informe Justificado. 1 Acdo. en Cuad. Amparo. Núm. Exp. 1260/2024 3173/2026.

Terrón González Reblon Eduardo vs. Globtex, S.A. de C.V. y Otros. Proced. Ord. (Individual) Laboral Individual Admisión de Exhorto. 1 Acdo. Núm. Exp. 2218/2026 Exhorto.

Uscanga Chávez María Elena vs. Seprirev, S.A. de C.V. y Vázquez Murillo Alfrdo y G. G. del Centro, S.A. de C.V. y G. G. del Norte, S.A. de C.V. y G. G. Seguridad Privada, S.A. de C.V. y Corona Reyes Sildia Yuridia y Huerta Rosas Roberto. Proced. Ord. (Individual) Laboral Individual Cita para Audiencia. 1 Acdo. Núm. Exp. 1852/2023.

AUDIENCIA

González Omaña Tania Arisbel vs. Médica Sur, S.A. de C.V. Acta Mínima Proced. Ord. (Individual) Laboral Individual. 1 Audiencia. Núm. Exp. 1554/2023.

EL SECRETARIO INSTRUCTOR
LIC. JOSÉ MANUEL OLGUÍN SALINAS

CUARTO TRIBUNAL LABORAL DE ASUNTOS INDIVIDUALES DE LA CIUDAD DE MÉXICO

SECRETARÍA "A"
ACUERDOS DEL 2 DE SEPTIEMBRE DEL 2026

Albinez Rico Julio César vs. Pnf Servicios Ambientales S.A. de C.V. y Construfider S.A. de C.V. Proced. Ord. (Individual) Laboral Individual 1 Acdo. Núm. Exp. 1847/2025.

Colunga Álvarez Francisco Javier vs. Centro Nacional de Contro de Gas Natural Cenegas y Otro, Proced. Ord. (Individual) Laboral Individual Admisión de Exh. para Emplzar Procedente de Tamaulipas. 1 Acdo. Núm. Exp. 1591/2026.

Cruz Paredes Óscar vs. Manzano Villela Alfredo. Proced. Ord. (Individual) Laboral Individual Concede Amparo Directo, Turna para Cumplimiento. 1 Acdo. en Cuad. Amparo. Núm. Exp. 725/2025 Dt 684/2025 Amparo contra Acuerdo

Galicia Urbina Karen Fabiola vs. Aj Helados S.A. de C.V. Proced. Ord. (Individual) Laboral Individual Réplica. 1 Acdo. Núm. Exp. 1927/2025.

Galindo López Ausencio vs. Operadora Gasoil, S.A. de C.V. y González Gurza Fernando. Proced. Ord. (Individual) Laboral Individual Promociones Actora (2). 1 Acdo. Núm. Exp. 983/2025.

Gaytán Reyna Brayan Noé vs. Serprosep S.A. de C.V. Proced. Ord. (Individual) Laboral Individual Admisión de Exh. para Emplazar Procedente de San Luis Potosí. 1 Acdo. Núm. Exp. 1617/2026.

Gazga Urioste Karla vs. Hernández Estrada Raúl Alejandro. Proced. Ord. (Individual) Laboral Individual Desahogo de Prevención y Admisión. 1 Acdo. Núm. Exp. 1321/2026.

Gómez Montes de Oca Alfonso vs. Campos Chavolla Silvia Gabriela y Spacio Salon y Administración de la Belleza de C.V. y Stilisimo Consultores en Belleza S.A. de C.V. y Corporativo Stilisimo S.A. de C.V. y Andrade Urbina Arturo. Proced. Ord. (Individual) Laboral Individual Cierre de Fase Escrita. 1 Acdo. Núm. Exp. 1781/2025.

González Domínguez Hans Michel vs. Pharma Plus, S.A. de C.V. Proced. Ord. (Individual) Laboral Individual Denuncia de Convenio. 1 Acdo. Núm. Exp. 2369/2024.

Leyva Pérez María Fernanda vs. Imagen Personal Dariska, S.A. de C.V. y Hicoa Contadores, S. C. y Zúñiga Palacio Víctor Manuel. Proced. Ord. (Individual) Laboral Individual Denuncia y Ratif. de Convenio. 1 Acdo. Núm. Exp. 1065/2024.

López Bringas José Ambrosio vs. Construdeco, S.A. de C.V. Proced. Ord. (Individual) Laboral Individual Replica. 1 Acdo. Núm. Exp. 999/2024.

Luis Eduardo vs. Huawei Technologies de México, S.A. de C.V. y Entreprise Adecco, S.A. de C.V. Proced. Ord. (Individual) Laboral Individual Exhibe Usb. 1 Acdo. Núm. Exp. 1309/2024.

Magdaleno García María del Carmen vs. Liderazgo y Competencias en el Mundo S.A. de C.V. Proced. Ord. (Individual) Laboral Individual Admisión de Exh. para Emplazar Procedente de Naulcalpan de Juárez Estado de México. 1 Acdo. Núm. Exp. 1605/2026.

Maldonado Vázquez Luis Fernando vs. Tecnología en Seguridad Privada Ssia Q. Roo, S.A. de C.V. y Nyabing Servicios, S.A. de C.V. y Ángeles Carrasco Laura. Proced. Ord. (Individual) Laboral Individual Id 1786649084319. 1 Acdo. Núm. Exp. 2467/2025.

Nova Félix Horacio vs. Profuturo Afore, S.A. de C.V. y Grupo Profuturo, S.A. B de C.V. y Profuturo Gnp, S.A. de C.V. Sofom Enr y Profuturo Pensiones, S.A. de C.V. y Lorenzo García José y García Rodríguez Arturo y Apanco López Sergio Isaac y Gabino Navarrete Fernando y García Cabello Francisco Javier y García Castro Heriberto. Proced. Ord. (Individual) Laboral Individual Prueb. Superveniente, Estar a Sentencia. 1 Acdo. Núm. Exp. 1237/2023.

Oyarzábal Durán Silvia vs. Guerra Prado Gerardo. Proced. Ord. (Individual) Laboral Individual Admisión de Exh. para Diligenciar Oficio Procedente de Jalisco. 1 Acdo. Núm. Exp. 1571/2026.

SOLO CONSULTA
SOLO CONSULTA
SOLO CONSULTA

Pérez Gerónimo Araceli vs. Notev, S.A. de C.V. Proced. Ord. (Individual) Laboral Individual Estado Procesal: Emplazar en Nuevo Domicilio. 1 Acdo. Núm. Exp. 779/2025.

Ramires Rosales Christian Antonio vs. Combustibles Enermex S.A. de C.V. y Otros. Proced. Ord. (Individual) Laboral Individual Admisión de Exh. para Emplazar Procedente de León Guanajuato. 1 Acdo. Núm. Exp. 1559/2026.

Rodríguez Franco Areli vs. Pentafonint, S.A. de C.V. Proced. Ord. (Individual) Laboral Individual 1 Acdo. Núm. Exp. 599/2025.

Romero García Irma vs. Operadora Vips, S. de R. L. de C.V. Proced. Ord. (Individual) Laboral Individual Contestación Opv. Prevención. 1 Acdo. Núm. Exp. 1615/2025.

Romero Leyva José Eduardo vs. Baltazar Miranda Pedro y Concesiones Alcada S de R.L. de C.V. y Pulido Hernández Aída Esperanza. Proced. Ord. (Individual) Laboral Individual Informa Cump. Amparo. 1 Acdo. en Cuad. Amparo. Núm. Exp. 217/2026 Amparo Indirecto 2514/2026.

Soto Pecina Paula y Cavazos Sánchez Francisco vs. Armour King, S.A. de C. V,. Proced. Ord. (Individual) Laboral Individual Admisión de Exh. para Emplazar Procedente de Reynosa Tamaulipas. 1 Acdo. Núm. Exp. 1585/2026.

Uribe Marroquín Tania Estefania vs. Nortec, S.A. de C.V. Proced. Ord. (Individual) Laboral Individual Acepta Perito. Fecha Reanudación Caj. 1 Acdo. Núm. Exp. 681/2023.

Velázquez Ruz Luis Antonio vs. Oficina Luis Cabrera S.A. de C.V. y Cabrera Morales Alan. Proced. Ord. (Individual) Laboral Individual Se Ordena Emplazamiento. 1 Acdo. Núm. Exp. 747/2026.

AUDIENCIA

Ortega Borja Génesis Orquida vs. Sodexo México, S.A. de C.V. Aj Requerimiento de Defensa Adecuada Proced. Ord. (Individual) Laboral Individual. 1 Audiencia. Núm. Exp. 321/2024.

LA SECRETARIA INSTRUCTORA
LIC. ANEVI LUCILA LIRA HERNÁNDEZ

SECRETARÍA "B"
ACUERDOS DEL 2 DE SEPTIEMBRE DEL 2026

Álvarez Lara Carlos Horacio vs. Honeywell, S.A. de C.V. y Honeywell Automotive de México, S. de R. L de C.V. Proced. Ord. (Individual) Laboral Individual Se Reprograma. 1 Acdo. Núm. Exp. 446/2024 Reinstalación.

Arellano Gasca Wanda Janeth vs. Morales González Karla Patricia y Agencia Funerario y Embalsamadora Morales. Proced. Ord. (Individual) Laboral Individual Prev Opv. 1 Acdo. Núm. Exp. 1598/2026 Reinstalación.

Curiel Hernández Saúlo Daniel vs. Grupo Cmdta Mex, S. de R. L. de C.V. Proced. Ord. (Individual) Laboral Individual 1 Acdo. en Cuad. Amparo. Núm. Exp. 1416/2023 Amparo vs. Ilegal Emplazamiento, Sent. y todo Lo Actuado.

Curiel Hernández Saúlo Daniel vs. Grupo Cmdta Mex, S. de R. L. de C.V. Proced. Ord. (Individual) Laboral Individual 1 Acdo. Núm. Exp. 1416/2023 Reinstalación.

De la Luz Hilario María de Los Ángeles vs. Megadealers S de R.L. y Servicios Ifrit S de R.L. de C.V. y Apolinario Nigri Elton. Proced. Ord. (Individual) Laboral Individual 1 Acdo. Núm. Exp. 1954/2026.

Donovan González Luis Arturo vs. Grupo Tadco, S.A. de C.V. y/o Otros. Proced. Ord. (Individual) Laboral Individual Admisión Exh. Notif. de Promoción. 1 Acdo. Núm. Exp. 1644/2026 Exh. Interno 433.

Gervacio Téllez Julio César vs. Cuadrando el Corte S.A. de C.V. Proced. Ord. (Individual) Laboral Individual 1 Acdo. Núm. Exp. 1950/2026.

Icp Ranger Swat México. Otros (Paraprocesales O. Voluntarios) Laboral Individual Prevención. 1 Acdo. Núm. Exp. 1732/2026.

Jasso Nogal Mario Alberto vs. Sttas de México Servicios de Comercio Exterior, S. C. y Ups Scs México, S.A. de C.V. Proced. Ord. (Individual) Laboral Individual Embargo. 1 Acdo. Núm. Exp. 1792/2024.

Jimvm Corporativo S.A. de C.V. vs. Soria Guzmán Carlos Cristóbal. Otros (Paraprocesales O. Voluntarios) Laboral Individual 1 Acdo. Núm. Exp. 1958/2026.

León Toscano César vs. Mercadotecnia Tezontle, S.A. de C.V. y Otros. Proced. Ord. (Individual) Laboral Individual Inadmisión Falta Elementos. 1 Acdo. Núm. Exp. 2180/2026 Exh. Interno 637.

Lima López Mercedes Violeta vs. Profacilities Servicios Integrales S.A. de C.V. y Montes de Oca Adrián. Proced. Ord. (Individual) Laboral Individual 1 Acdo. Núm. Exp. 1952/2026.

López Rocha Luis Gerardo vs. Líneas Comerciales Sendai S.A. de C.V. Proced. Ord. (Individual) Laboral Individual Admisión de Demanda. 1 Acdo. Núm. Exp. 1912/2026 Indemnización.

Martínez García Geovanny vs. Grupo Maya Protección Personal Privada y Empresarial, S.A. de C.V. Proced. Ord. (Individual) Laboral Individual Denuncia Convn. Pendiente de Pago. 1 Acdo. Núm. Exp. 1254/2024 Indemnización.

Medina Monge Rebeca vs. Pharma Plus, S.A. de C.V. y Ransanza Arias Arturo y Plata Muñoz Ivette Berenice. Proced. Ord. (Individual) Laboral Individual 1 Acdo. Núm. Exp. 1896/2024 Indemnización.

Moreno Márquez Sandra vs. Servicio de Nanolimpieza Sociedad Anónima de Capital Variable y Instituto Politécnico Nacional. Proced. Ord. (Individual) Laboral Individual Admisión Exh. Emplazamiento. 1 Acdo. Núm. Exp. 1638/2026 Exh. Interno 431.

Rivera García Paulina vs. Energy And Technology Solution Administrative Service, S.A. de C.V. e And T Solutions y Building Total Services. Proced. Especial Laboral Individual Se Señala Nuevo Dom. para Investigación de Dependencia Económica. 1 Acdo. Núm. Exp. 710/2024.

Safe Environments Seguridad Privada S.A. de C.V. vs. Navarrete González Martín Pablo. Otros (Paraprocesales O. Voluntarios) Laboral Individual Admisión Paraprocesal Exhorto. 1 Acdo. Núm. Exp. 1900/2026.

Samper Bailón Alexa Melo vs. Kapital Soluciones Inmobiliarias, S.A. de C.V. y Foster & Cooper de México, S.A. de C.V. Proced. Ord. (Individual) Laboral Individual Prev Opv. 1 Acdo. Núm. Exp. 1736/2026 Indemnización.

Sánchez de la Cruz Luz de Alba vs. Limpia Tap, Sociedad Anónima de Capital Variable. Proced. Ord. (Individual) Laboral Individual Admisión Exh. Emplazamiento. 1 Acdo. Núm. Exp. 1650/2026 Exorto Interno 437.

EL SECRETARIO INSTRUCTOR
LIC. IVÁN BARRERA RODRÍGUEZ

QUINTO TRIBUNAL LABORAL DE ASUNTOS INDIVIDUALES DE LA CIUDAD DE MÉXICO

SECRETARÍA "A"
ACUERDOS DEL 2 DE SEPTIEMBRE DEL 2026

Barbosa López Edith vs. Sevilla Espinoza Víctor Hugo. Proced. Ord. (Individual) Laboral Individual Admisión. 1 Acdo. Núm. Exp. 2137/2026.

Carrillo Meneses Noel David vs. Brame Comunicación Digital, Sociedad Anónima de Capital Variable. Proced. Ord. (Individual) Laboral Individual Emplaz. y Archivo de Exhorto. 1 Acdo. Núm. Exp. 2791/2025.

Chávez Vaca Alejandra Lizbeth vs. Control Atmosférico de México S.A. de C.V. Proced. Ord. (Individual) Laboral Individual No Emplazo Ni Corrio Traslado Se Apercibe. 1 Acdo. Núm. Exp. 19/2026.

Chemcontrol de México S.A. de C.V. vs. González Contreras Sergio Aarón. Otros (Paraprocesales O. Voluntarios) Laboral Individual Se Previene. 1 Acdo. Núm. Exp. 2165/2026.

Comisión México Estados Unidos para la Prevención de la Fiebre Aftosa y Otras Enfermedades Exoticas de Los Animales vs. Díaz Nava Marcela. Otros (Paraprocesales O. Voluntarios) Laboral Individual Se Previene. 1 Acdo. Núm. Exp. 2007/2026.

Exploitant Hotelier Sapi de C.V. vs. Ramírez Landa Uriel Adrián. Otros (Paraprocesales O. Voluntarios) Laboral Individual Admisorio. 1 Acdo. Núm. Exp. 2013/2026.

Guerrero González Lesly Karina vs. Itx Retail México, S.A. de C.V. Proced. Ord. (Individual) Laboral Individual Emplazo y Corrio Traslado. 1 Acdo. Núm. Exp. 2675/2025.

Healthcare Access Products S.A. de C.V. vs. Rivadeyra Román Hugo. Otros (Paraprocesales O. Voluntarios) Laboral Individual Admisión. 1 Acdo. Núm. Exp. 2009/2026.

Medina Valdez Enrique vs. Fm Constructores S.A. de C.V. Proced. Ord. (Individual) Laboral Individual Desistimiento y Fecha de Pago. 1 Acdo. Núm. Exp. 2095/2025.

Moreno Ortega José Luis vs. Subastas Venturas S.A. de C.V. Proced. Ord. (Individual) Laboral Individual Admisión. 1 Acdo. Núm. Exp. 2005/2026.

Noriega Estrada Fernando vs. Autocuga S.A. de C.V. y Cuenca Figueroa Enrique Gabriel y Grupo Sazaro S. C. y Cuenca Gómez Ugarte Susana y Gómez Ugarte García María Susana Eugenia y Cuenca Gómez Ugarte Gabriel Antonio. Proced. Ord. (Individual) Laboral Individual Informe Justificado. 1 Acdo. en Cuad. Amparo. Núm. Exp. 1147/2024 Amparo Indirecto 3270/2026.

Ortiz Ibarra Martín vs. Omg Impacto Publicitario S.A. de C.V. y Itelevate Solutions S.A. de C.V. Proced. Ord. (Individual) Laboral Individual Informe Justificado. 1 Acdo. en Cuad. Amparo. Núm. Exp. 105/2026 Amparo Indirecto 3250/2026.

SOLO CONSULTA
SOLO CONSULTA

Pedral Hernández Guadalupe vs. González Guilbot Carlos Alberto y González Sojo Mariana y Supreme Tea, S.A. de C.V. Proced. Ord. (Individual) Laboral Individual No Emplazo y Apercibimiento. 1 Acdo. Núm. Exp. 45/2023 Incompetencia.

Pérez Muñoz Julia Leticia vs. Hernández Campos Eusebio y Cruz Ruíz Ernestina. Proced. Ord. (Individual) Laboral Individual Desistimiento y Fecha de Pago. 1 Acdo. Núm. Exp. 2329/2024.

Ramírez Hernández Pedro vs. Bufette Jurídico Barrera Badillo S.C. y Barrera Badillo Alfredo Filemón y Barrera Sandoval César Alfredo y Barrera Sandoval Vanessa Lizeth. Proced. Ord. (Individual) Laboral Individual Admisión. 1 Acdo. Núm. Exp. 2017/2026.

Ramírez Martínez Raúl vs. Internacional Foam Mex, S.A. de C.V. y Ruíz Pedrero Armando y López N Ana Laura y Rivera N Neftalí y Ceballos Herrera Sandra y Prado Galindo Benito. Proced. Ord. (Individual) Laboral Individual Replica. 1 Acdo. Núm. Exp. 1755/2024.

Ramírez Rojo Leobardo vs. Panificadora la Nueva América, S.A. de C.V. y Pastelerías la Esperanza, S.A. de C.V. Proced. Ord. (Individual) Laboral Individual Convn. Con Fecha de Pago. 1 Acdo. Núm. Exp. 33/2026.

Reyes Hermida Jazmín vs. Egasmart S.A. de C.V. Proced. Ord. (Individual) Laboral Individual Admisión. 1 Acdo. Núm. Exp. 2003/2026.

Sánchez Valenzuela Óscar Manuel vs. Distribuidora de Alimentos Th, S.A. de C.V. Proced. Ord. (Individual) Laboral Individual Desistimiento y Fecha de Pago. 1 Acdo. Núm. Exp. 321/2025.

Secreto. Proced. Ord. (Individual) Laboral Individual Se Pone a Disposición Cheque. 1 Acdo. Núm. Exp. 1425/2025.

Secreto. Proced. Ord. (Individual) Laboral Individual Buzon Electrónico. 1 Acdo. Núm. Exp. 1609/2023.

Secreto. Proced. Ord. (Individual) Laboral Individual Buzon Electrónico. 1 Acdo. Núm. Exp. 2219/2024.

Secreto. Proced. Ord. (Individual) Laboral Individual Buzon Electrónico. 1 Acdo. Núm. Exp. 2321/2024.

Secreto. Proced. Ord. (Individual) Laboral Individual Señala Fecha de Aud. Preliminar. 1 Acdo. Núm. Exp. 737/2024.

Tapia Arévalo Beatriz Olivia vs. Operadora de Inventarios Mexicanos, S.A. P. I. de C.V. y Berger Alazraki Sergio y Cruz Salas José Luis y Cinta Martínez Alberto Emiliano y Grupo Cinbersol, S.A. de C.V. Proced. Ord. (Individual) Laboral Individual Minuta Imss. 1 Acdo. Núm. Exp. 819/2025.

EL SECRETARIO INSTRUCTOR
LIC. MARTÍN GUTIÉRREZ DEL MONTE

SECRETARÍA "B"
ACUERDOS DEL 2 DE SEPTIEMBRE DEL 2026

Álvarez Almanza Javier Isaías vs. Omnisource México, Sociedad Anónima de Capital Variable. Proced. Ord. (Individual) Laboral Individual No Se Admite Exhorto, Archivo General. 1 Acdo. Núm. Exp. 2172/2026.

Amador Martínez Amayrani vs. Superfarmacia Check 2013 Sociedad Anónima de Capital Variable. Proced. Ord. (Individual) Laboral Individual Se Admite Exhorto. 1 Acdo. Núm. Exp. 1868/2026.

Ángeles en Ark Sociedad Anónima Promotora de Inversión de Capital Variable Institución de Financiamiento Colectivo vs. Morales Bonilla Gweldolyne. Proced. Ord. (Individual) Laboral Individual Informe Justificado. 1 Acdo. en Cuad. Amparo. Núm. Exp. 1824/2026 Amparo Indirecto 3285/2026.

Aracen Irabien María Fernanda vs. Laynher Estevia, S.A. de C.V. y Gestiona Capital Soluciones, S.A. P. I. de C.V. Sofom E. N. R. Proced. Ord. (Individual) Laboral Individual Notif. Sent. en la Funete de Trabajo. 1 Acdo. Núm. Exp. 1788/2023.

Aracen Irabien María Fernanda vs. Laynher Estevia, S.A. de C.V. y Gestiona Capital Soluciones, S.A. P. I. de C.V. Sofom E. N. R. Proced. Ord. (Individual) Laboral Individual Notif. Se Ordena Emplazar Tercero Interesado. 1 Acdo. Núm. Exp. 1788/2023 Amparo Directo Dt. -.

Aracen Irabien María Fernanda vs. Laynher Estevia, S.A. de C.V. y Gestiona Capital Soluciones, S.A. P. I. de C.V. Sofom E. N. R. Proced. Ord. (Individual) Laboral Individual Notif. Se Ordena Emplazar Tercero Interesado. 1 Acdo. en Cuad. Amparo. Núm. Exp. 1788/2023 Amparo Directo Dt_.

Blanco Ortiz Hugo Enrique vs. Procsa Construcciones, S.A. de C.V. Proced. Ord. (Individual) Laboral Individual Pago de Desistimiento Con Gratificación. 1 Acdo. Núm. Exp. 1640/2023.

Espino Ramírez Alejandra vs. Mano de Obra en la Administración Universal, S.A. de C.V. Proced. Ord. (Individual) Laboral Individual Se Admite Exhorto. 1 Acdo. Núm. Exp. 2174/2026.

Fabián Camacho Rodolfo Alejandro vs. Ancora Agente de Seguros y Fianzas, S.A. de C.V. y Salas Cacho Jorge Antonio y Servicio de Administración Tributaria. Proced. Ord. (Individual) Laboral Individual Informe Justificado. 1 Acdo. en Cuad. Amparo. Núm. Exp. 1196/2026 Amparo Indirecto 3330/2026- I.

García Mondragón Óscar vs. Villa Galicia Andrés y Romero Monreal Yolanda y Gutiérrez Cruz David y Reza Pérez Antonio y Mendoza Correa Juan y Rivera Bernabé Cecilia y Ayon Cruz Argelia. Proced. Ord. (Individual) Laboral Individual No Emplazo Ni Corrio Traslado Se Requiere y Apercibe. 1 Acdo. Núm. Exp. 1290/2025.

García Pineda Hilda vs. Tiendas Soriana, S.A. de C.V. Proced. Ord. (Individual) Laboral Individual Se Admite Contestación. 1 Acdo. Núm. Exp. 1350/2025.

González Naveja Brenda Angélica vs. Improba, S.A. de C.V. y Logística y Servicios Empresariales, S.A. de C.V. y Grupo Zafrasol, S.A. de C.V. Proced. Ord. (Individual) Laboral Individual Auto de Ejecución. 1 Acdo. Núm. Exp. 1456/2023.

Hernández Moreno María Guadalupe vs. Alanoescort Services de México, S.A. de C.V. y Eeper Force Security Equipment, S.A. de C.V. Proced. Ord. (Individual) Laboral Individual Se Admite Exhorto. 1 Acdo. Núm. Exp. 2164/2026.

Joseph Parfait Daniel André vs. Safran México, S.A. de C.V. Proced. Ord. (Individual) Laboral Individual Se Ordena la Expedición de Copias Certificadas de la Parte Actora. 2 Acdos. Núm. Exp. 732/2024.

Martínez Martínez Procopio y Soto Caballero Dolores vs. Huawei Technologies de México, S.A. de C.V. Proced. Especial Laboral Individual No Da Contestación y Se Turna a Auto de Depuración. 1 Acdo. Núm. Exp. 2352/2024.

Martínez Pérez Lilia vs. Instituto de Educación Media Superior de la Ciudad de México. Proced. Ord. (Individual) Laboral Individual No Formula Contrarréplica y Se Fija Fecha para Aud. Preliminar. 2 Acdos. Núm. Exp. 2496/2025.

Medina Núñez Fernando vs. Axa Seguros S.A. de C.V. y Propietario y-o. Representante Legal de la Razon Social y-o. Nombre Comercial Axa Assistance México. Proced. Ord. (Individual) Laboral Individual Desahoga Requerimiento y Se Ordena Notificar. 1 Acdo. Núm. Exp. 582/2026.

Montoya Díaz José Luis vs. Generación Potencia y Servicios, S.A. de C.V. y Gp- Servicios e Instalaciones, S.A. de C.V. Proced. Ord. (Individual) Laboral Individual Se Admite Réplica. 1 Acdo. Núm. Exp. 1118/2024.

Ríos Ávila Leonardo vs. Boutique Elegance. Proced. Ord. (Individual) Laboral Individual la Parte Actora Otorga Poder y Señala Correo. 2 Acdos. Núm. Exp. 1502/2025.

Rodríguez Vichique Juan Manuel vs. Grupo Inmocoba, S.A. de C.V. y Basto Vargas Raúl y Nájera Contreras Vannesa y Climas Moctezuma, S.A. de C.V. Proced. Ord. (Individual) Laboral Individual Cump. Ejecutoria de Amparo. 2 Acdos. en Cuad. Amparo. Núm. Exp. 618/2024 Amparo Indirecto 2648/2026- I.

Rodríguez Vichique Juan Manuel vs. Grupo Inmocoba, S.A. de C.V. y Climas Moctezuma, S.A. de C.V. y Basto Vargas Raúl y Nájera Contreras Vannesa. Proced. Ord. (Individual) Laboral Individual Se Ordena Notificar por Edictos. 1 Acdo. Núm. Exp. 618/2024.

Salazar Jiménez Xóchitl- Ly vs. Sodexo México S.A. de C.V. y Otros. Proced. Ord. (Individual) Laboral Individual Se Admite Exhorto. 1 Acdo. Núm. Exp. 2188/2026.

Secreto. Proced. Ord. (Individual) Laboral Individual la Parte Dem. Otorga Poder. 3 Acdos. Núm. Exp. 2172/2024.

Secreto. Proced. Ord. (Individual) Laboral Individual Se Ordena Girar Oficio Al Ine. 1 Acdo. Núm. Exp. 452/2026.

Servicios de Limpieza Lavalux S.A. de C.V. vs. Hernández Herrera Marleo. Otros (Paraprocesales O. Voluntarios) Laboral Individual la Promovente Se Desiste de la Dilig. Solicitada y Archivo General. 1 Acdo. Núm. Exp. 232/2026.

Tovar Valerio Olga Lidia vs. Distribuidora Tamex, S.A. P. I. de C.V. Proced. Ord. (Individual) Laboral Individual Se Admite Contestación. 2 Acdos. Núm. Exp. 184/2026.

Vázquez Medina Ana Karina vs. Avon Cosmetics Manufacturing S. de R. L. de C.V. Proced. Ord. (Individual) Laboral Individual Se Admite Exhorto. 1 Acdo. Núm. Exp. 2176/2026.

Vázquez Rodríguez Sixto Eduardo vs. Servicio Continental de Mensajería. Proced. Ord. (Individual) Laboral Individual Aclara el Dom. para Realizar el Requerimiento. 1 Acdo. Núm. Exp. 1806/2026.

EL SECRETARIO INSTRUCTOR
LIC. EDGAR GARCÍA BARRERA

SOLO CONSULTA
SOLO CONSULTA
SOLO CONSULTA

SEXTO TRIBUNAL LABORAL DE ASUNTOS INDIVIDUALES DE LA CIUDAD DE MÉXICO

SECRETARÍA "A"
ACUERDOS DEL 2 DE SEPTIEMBRE DEL 2026

Castillo Sánchez Damiana Susana vs. Corporativo Sethemba, S. C. Proced. Ord. (Individual) Laboral Individual Acta Minima de Aud. de Juic. (Convenio). 1 Acdo. Núm. Exp. 2335/2024.
Jiménez Galindo Janssel Adriana vs. Salinas Ruíz José Fernando y Tecnología Cardiovascular S.A. de C.V. y Cardiotec S.A. de C.V. y Cardio Sense S.A. de C.V. Proced. Ord. (Individual) Laboral Individual Emplaz. y Réplica. 1 Acdo. Núm. Exp. 1811/2025.
Secreto. Proced. Ord. (Individual) Laboral Individual Fecha Preliminar. 1 Acdo. Núm. Exp. 767/2025.

EL SECRETARIO INSTRUCTOR
LIC. JOSÉ ANTONIO AGUILAR FLORES

SECRETARÍA "B"
ACUERDOS DEL 2 DE SEPTIEMBRE DEL 2026

Abascal Cordero Blanca Alicia vs. Cc. Services, S.A. de C.V. y Insert, S.A. de C.V. Proced. Ord. (Individual) Laboral Individual Contestación. 1 Acdo. Núm. Exp. 588/2025.
Aranda Rosales Wendy Yuritzia vs. Orva Ingeniería, S.A. de C.V. Proced. Ord. (Individual) Laboral Individual Fecha de Aud. Preliminar. 1 Acdo. Núm. Exp. 804/2025.
Aviña Saavedra Zoila Libertad y Castillo Luna María Teresa y Morales Rodríguez Marco Antonio vs. Caja de Ahorro de Los Telefonistas S. C. de A. P. de R. L. de C.V. Proced. Especial Laboral Individual Contestación. 1 Acdo. Núm. Exp. 1584/2025.
Coutiño Duque Carlos Gregorio vs. Grupo Vanguardia en Información y Conocimiento, S.A. de C.V. y Redstars Corp. S.A. de C.V. y González Héctor. Proced. Ord. (Individual) Laboral Individual Personalidad y Nvo. Domicilio. 1 Acdo. Núm. Exp. 1560/2023.
González Escamilla Iskra vs. Grupo Sports World, S.A. B. de C.V. y Operadora y Administradora Sw, S.A. de C.V. Proced. Ord. (Individual) Laboral Individual Oficios. 1 Acdo. Núm. Exp. 2274/2024.
González Ruíz Antinea vs. Loaded And Rolling Carrier Solutions, S.A. de C.V. Proced. Ord. (Individual) Laboral Individual Vista de Abs. 1 Acdo. Núm. Exp. 1032/2024.
Lara Campos Yazmín Trinidad vs. Grupo Estrella Esmeralda, S.A. de C.V. y Bodega China. Proced. Ord. (Individual) Laboral Individual Contestación. 1 Acdo. Núm. Exp. 286/2025.
Luna Gamboa Fermín vs. Mii Mavi, S.A. de C.V. y Caddell Construction Co de Llc. Proced. Ord. (Individual) Laboral Individual Abs de 3 Días. 1 Acdo. Núm. Exp. 128/2025.
Martínez Gutiérrez María de Los Ángeles vs. Codifin, S.A. de C.V. y Alleviate Tax y Reyes Saúl y Pentafonint, S.A. de C.V. y Otros. Proced. Ord. (Individual) Laboral Individual Convenio. 1 Acdo. Núm. Exp. 1186/2025.
Mukul Koyoc Eloína del Rocío vs. Información Integral 24/7 S.A. P. I de C.V. e Informamos en el Sureste S.A. de C.V. Proced. Ord. (Individual) Laboral Individual Informe Cumplimiento. 1 Acdo. Núm. Exp. 1344/2026.
Ramírez Tolentino Araceli vs. Nacional Monte de Piedad, I.A.P. Proced. Ord. (Individual) Laboral Individual Contestación. 1 Acdo. Núm. Exp. 744/2025.
Romero Mora María Magdalena vs. Desarrolladora Inmobiliaria de Restaurantes, S. de R. L. de C.V. y Premium Restaurant Brands, S. de R. L. de C.V. Proced. Ord. (Individual) Laboral Individual Regendado por Ejecutoria Fecha Aud. 1 Acdo. Núm. Exp. 1254/2024.
Rosas Paredes Wendy Viridiana vs. Supra Roma S.A. de C.V. Proced. Ord. (Individual) Laboral Individual Contestación. 1 Acdo. Núm. Exp. 332/2025.
Secreto. Proced. Ord. (Individual) Laboral Individual Vista de Cnbv. 1 Acdo. Núm. Exp. 1292/2023.

SENTENCIA

Refugio Zenil Martha Guadalupe vs. Operadora de Servicios Médicos Medical Life, S.A. de C.V. y Operadora de Servicios Médicos Ml, S.A. de C.V. Proced. Ord. (Individual) Laboral Individual 1 Sent. Núm. Exp. 910/2024

LA SECRETARIA INSTRUCTORA
LIC. MAURA LIZETH AGUILAR QUEZADA

SÉPTIMO TRIBUNAL LABORAL DE ASUNTOS INDIVIDUALES DE LA CIUDAD DE MÉXICO

SECRETARÍA "A"
ACUERDOS DEL 2 DE SEPTIEMBRE DEL 2026

Alcivar Guerrero David vs. Te Lo Traemos, S.A. de C.V. y Islas Hernández Luis Esteban. Proced. Ord. (Individual) Laboral Individual Se Ordenan Oficios de Localización. 1 Acdo. Núm. Exp. 1061/2023.
Arriaga Ruíz Edgar vs. Hyatt Regency Mexicana, S.A. de C.V. y Nueva Icacos S.A. de C.V. Proced. Ord. (Individual) Laboral Individual Admisión. 1 Acdo. Núm. Exp. 1379/2025.
Meza López Diana Massiel vs. Huawei Technologies México, S.A. de C.V. y Entreprise Adecco S.A. de C.V. Proced. Ord. (Individual) Laboral Individual Vista a la Actora Con Informes de Autoridades. 1 Acdo. Núm. Exp. 15/2024.
Pérez Torres Ana Teresa vs. Punto Pen S.A. de C.V. Proced. Ord. (Individual) Laboral Individual Contestación Fuera de Término/ Sin Fecha de Audiencia. 1 Acdo. Núm. Exp. 2371/2025.
Reyes Reyes Víctor Manuel vs. Ago Consultores, S.A. de C.V. Proced. Ord. (Individual) Laboral Individual Contestación y Réplica. 1 Acdo. Núm. Exp. 1149/2024.
Rivera Cruces Susana Beatriz vs. Call Center Services, S.A. de C.V. Proced. Ord. (Individual) Laboral Individual 1 Acdo. Núm. Exp. 1191/2025.
Rivera Moguel Laura Eugenia vs. Escotel Especialistas en Contacto Telefónico S.A. de C.V. y Jardines Valley S de R.L. de C.V. y Alianza Corporativa Camarence A.C. Proced. Ord. (Individual) Laboral Individual Apertura Cuad. de Amparo. 1 Acdo. en Cuad. Amparo. Núm. Exp. 1869/2025 Juic. de Amparo 3270/2026- IV.
Rodríguez Rodríguez Mario Alberto vs. Fundación Mexicana de Lectura Rápida, A.C. Proced. Ord. (Individual) Laboral Individual Se Acuerda Contestación / Se Da Térm. para Réplica. 1 Acdo. Núm. Exp. 1403/2024.
Ruíz Ordaz Ana Nayeli vs. Cocoa Lingerie, S.A. de C.V. y del Negro Ellero Eliana y Nava del Negro Liza Gelmira. Proced. Ord. (Individual) Laboral Individual Contestación y Réplica. 1 Acdo. Núm. Exp. 1881/2023.
Secreto. Proced. Ord. (Individual) Laboral Individual Amparo Directo/ Suspensión. 1 Acdo. en Cuad. Amparo. Núm. Exp. 1317/2024 Juic. de Amparo Directo (Distribuidora de Bicicletas Benotto, S.A. de C.V.).
Secreto. Proced. Ord. (Individual) Laboral Individual Se Ordena Girar Oficios. 1 Acdo. Núm. Exp. 1347/2024.
Secreto. Proced. Ord. (Individual) Laboral Individual Exh. Emplazamiento. 1 Acdo. Núm. Exp. 1675/2026.
Secreto. Proced. Ord. (Individual) Laboral Individual Archivo - Baja Documental. 1 Acdo. Núm. Exp. 425/2026.
Secreto. Proced. Ord. (Individual) Laboral Individual Vista Parte Actora. 1 Acdo. Núm. Exp. 591/2026.
Secreto. Proced. Ord. (Individual) Laboral Individual Vista Parte Actora. 1 Acdo. Núm. Exp. 637/2025.
Secreto. Proced. Ord. (Individual) Laboral Individual Amparo Directo. 1 Acdo. en Cuad. Amparo. Núm. Exp. 817/2026 Amparo Directo (Pedro Hernández Reyes).
Secreto. Proced. Ord. (Individual) Laboral Individual Prevención. 1 Acdo. Núm. Exp. 913/2026.

LA SECRETARIA INSTRUCTORA
LIC. JOSELYN JIMÉNEZ ÁLVAREZ

SECRETARÍA "B"
ACUERDOS DEL 2 DE SEPTIEMBRE DEL 2026

Baco, Sociedad Anónima vs. Ramírez Loera Ángel Joseph. Otros (Paraprocesales O. Voluntarios) Laboral Individual Se Requieren Originales. 1 Acdo. Núm. Exp. 2628/2025.
Falcón Barajas Omar Alejandro vs. Go Mart Centro S. de R. L. de C.V. y Promo License S.A. de C.V. y Servicios Solpan S.A. de C.V. y Corporativo Mexicano de Gasolinerias S. C. y Minisuper Gm S. C. de R. L. de C.V. y Minisuper Gm S.A. de C.V. y Guadarrama Zamudio Óscar Manuel y Nexa Solutions S.A. de C.V. y Lebo Leaders In Business Administration S. de R. L. de C.V. y Vega Serrador Ricardo Antonio y Saldaña Ayala Edgar y Leba Leaders In Business Administration S.A. de C.V. y Diversidad en Recursos Humanos Force S.A. de C.V. y Servicios de Personal del Nuevo Siglo S.A. de C.V. y Mercato Innovativo S.A. de C.V. y Grupo Operativo Mart S.A. de C.V. y Grupo Operativo Mart, S.A. de C.V. Proced. Ord. (Individual) Laboral Individual Se Ordena Notif. por Estrados de Los Quejosos y Terceros Interesados. 2 Acdos. en Cuad. Amparo. Núm. Exp. 826/2023 Amparo Directo / Susp. (Grupo Operativo Mart S.A. de C.V. y/o).

SOLO CONSULTA

Marambio Rubillar Diego Andrés y Martínez Ortiz Erik Jhovany vs. Verveba México, S. de R. L. de C.V. Proced. Ord. (Individual) Laboral Individual Desahoga Actora. 1 Acdo. Núm. Exp. 1606/2023.
Muñiz Segovia Marco Aurelio vs. Abcd Arquitectura, S.A. de C.V. y Aguilera Delgado Germán René y Cuéllar Valdés Damián y Aguilera Peña Javier y Peña Reséndiz Miguel Ángel y Samperio Hernández Reynaldo. Proced. Ord. (Individual) Laboral Individual Admite Trámite. 1 Acdo. Núm. Exp. 1420/2024.
Secreto. Proced. Ord. (Individual) Laboral Individual Desahoga Prevención y Se Ordena Emplazamiento. 1 Acdo. Núm. Exp. 478/2026.

LA SECRETARIA INSTRUCTORA
LIC. MARÍA GUADALUPE TORRES ISLAS

OCTAVO TRIBUNAL LABORAL DE ASUNTOS INDIVIDUALES DE LA CIUDAD DE MÉXICO

SECRETARÍA "A"
ACUERDOS DEL 2 DE SEPTIEMBRE DEL 2026

Emicente Rodríguez Fátima Fabiola vs. Esmasa S.A. de C.V. Proced. Ord. (Individual) Laboral Individual Prevención. 1 Acdo. Núm. Exp. 1357/2026.
Enciso López Andrea vs. Mobicen S.A. de C.V. y de la Vega Alejandro y y/o Quien Resulte Responsable Propietario O. Patrón de la Fuente de Trabajo. Proced. Ord. (Individual) Laboral Individual Admisión. 1 Acdo. Núm. Exp. 977/2026.
García Olmos Vanessa vs. Socafi, S.A. de C.V. y Autofinanciamiento Automotriz, S.A. de C.V. Proced. Ord. (Individual) Laboral Individual Admisión Amparo Indirecto. 1 Acdo. Núm. Exp. 399/2024.
Gen Lortia María Paula vs. Posada Valderrama Ana María. Proced. Ord. (Individual) Laboral Individual Ejecutoria Causa Estado. 1 Acdo. Núm. Exp. 1103/2024.
González Rodríguez Zuleyma Itzel vs. Instituto de Capacitación para el Trabajo de la Ciudad de México (Icat Cdmx). Proced. Ord. (Individual) Laboral Individual Requerimiento de Copias Certificadas. 1 Acdo. Núm. Exp. 2153/2024.
Hernández González Jeniffer y Botello Sánchez Janeth vs. Grupo Espcor, S.A. de C.V. y Panificadora Rixa, S.A. de C.V. y Bakersville, S.A. de C.V. y Juamperez García Xavier y Pistrina, S.A. de C.V. y Esperanza Trico Polanco, S.A. de C.V. y Esperanza Trico Camarones, S.A. de C.V. Proced. Ord. (Individual) Laboral Individual Requerimiento de Copias Certificadas. 1 Acdo. Núm. Exp. 907/2024.
Hernández Herrera Monserrat vs. Distribuidora Liverpool S.A. de C.V. Proced. Ord. (Individual) Laboral Individual Requerimiento. 1 Acdo. Núm. Exp. 725/2026.
López Hernández Víctor Manuel vs. Stori México, S.A. de C.V. S. F. P. y A. R. Soluciones Estratégicas en Cobranza, S.A. de C.V. Proced. Ord. (Individual) Laboral Individual Contrarréplica y Emplazamiento. 2 Acdos. Núm. Exp. 659/2025.
López Peredo Mariana Alicia vs. Tuis Elizalde Mariana. Proced. Ord. (Individual) Laboral Individual Requerimiento. 1 Acdo. Núm. Exp. 2569/2025.
Luna Hernández Luis Ángel vs. Wolk It Services, S. de R. L. de C.V. y Grupo Empresarial Zadareg, S.A. de C.V. y Bochil Asesores, S.A. de C.V. Proced. Ord. (Individual) Laboral Individual Requerimiento. 1 Acdo. Núm. Exp. 2629/2025.
Manrique Garay Ari Rodrigo vs. Dipa Solutions, S.A. de C.V. Proced. Ord. (Individual) Laboral Individual Requerimiento. 1 Acdo. Núm. Exp. 1025/2026 Expediente.
Mendoza Barranco Raúl Daniel vs. Bonilla Francisco Patricio. Proced. Ord. (Individual) Laboral Individual Emplaz. a Juic. de Amparo Directo por Boletín Judicial Al Tercero Interesado Giovanny Bonilla. 1 Acdo. en Cuad. Amparo. Núm. Exp. 1831/2023 Directo Demandada.
Ramírez Ayala María Guadalupe vs. Innovación Horus S.A. de C.V. y Protector Intercontinental S.A. de C.V. Proced. Ord. (Individual) Laboral Individual Admisión Amparo Indirecto. 2 Acdos. Núm. Exp. 1711/2023.
Román González Luis Abraham vs. Ttec Cx Solutions México, S.A. de C.V. Proced. Ord. (Individual) Laboral Individual 1 Acdo. Núm. Exp. 1727/2024.
Sánchez González Juan Enrique y Otros vs. Section B Acsm Servicios S.A. de C.V. Proced. Ord. (Individual) Laboral Individual Exhorto. 1 Acdo. Núm. Exp. 2301/2025.
Sevilla Andrade Ricardo Antonio vs. Sp Mercadotecnia en México, S.A. de C.V. Proced. Ord. (Individual) Laboral Individual Admisión Amparo Indirecto. 2 Acdos. Núm. Exp. 1605/2025.

EL SECRETARIO PROYECTISTA POR MINISTERIO LEY
LIC. ALBERTO VARGAS HERNÁNDEZ

SECRETARÍA "B"
ACUERDOS DEL 2 DE SEPTIEMBRE DEL 2026

Barradas del Castillo Alejandro vs. Grupo Besco S.A. de C.V. Proced. Ord. (Individual) Laboral Individual Admisión de Exhorto. 1 Acdo. Núm. Exp. 2252/2025.
Salinas Guerrero Claudia Patricia vs. Centro Médico Empresarial, S.A. de C.V. y Morales Pérez David Alberto y Sánchez Garza Olga Aída. Proced. Ord. (Individual) Laboral Individual 1 Acdo. Núm. Exp. 770/2025.
Servicios de Limpieza Lavalux S.A. de C.V. vs. Corona Lagunas María Jacobel. Otros (Paraprocesales O. Voluntarios) Laboral Individual Desistimiento. 1 Acdo. Núm. Exp. 496/2026.
Servicios de Limpieza Lavalux, S.A. de C.V. vs. Suárez Palomo Paloma Miriam. Otros (Paraprocesales O. Voluntarios) Laboral Individual Desistimiento. 1 Acdo. Núm. Exp. 902/2025.
Willars Márquez Carmina vs. Grupo Converse de México S.A. de C.V. Proced. Ord. (Individual) Laboral Individual Se Hace Efectivo Apercibimiento y No Se Tiene por Admitida la Demanda Laboral. 1 Acdo. Núm. Exp. 1192/2026.

EL SECRETARIO INSTRUCTOR
LIC. JUAN DE DIOS LARA ROBLES

NOVENO TRIBUNAL LABORAL DE ASUNTOS INDIVIDUALES DE LA CIUDAD DE MÉXICO

SECRETARÍA "A"
ACUERDOS DEL 2 DE SEPTIEMBRE DEL 2026

Badillo Esparza I Tandegui Karen vs. Salamanca Candelario Luis Manuel y Seguridad Privada Salamanca S.A. de C.V. y Colmenares Peraza Gabriela Eliannys. Proced. Ord. (Individual) Laboral Individual Acuerdo. 1 Acdo. en Cuad. Amparo. Núm. Exp. 1369/2026.
Díaz Rodríguez Juan Manuel vs. Nacional Monte de Piedad, Institución de Asistencia Privada. Proced. Ord. (Individual) Laboral Individual Acuerdo. 1 Acdo. 1 Acdo. en Cuad. Amparo. Núm. Exp. 1951/2023.
Escutia Ramírez Joshua vs. Grupo de Administración de Bienes y Servicios, S.A. de C.V. Proced. Ord. (Individual) Laboral Individual Archivo. 1 Acdo. Núm. Exp. 653/2023.
Felipe Alavez José Luis vs. Valvulas y Tubos de México, S.A. de C.V. y Marrodan Vergara Antonio y Marrodan Lanzagorda Ángel José y Marrodan Lanzagorda Juan Antonio. Proced. Ord. (Individual) Laboral Individual 1 Acdo. Núm. Exp. 793/2024.
Fierro Colín Yuliana Itzigueri vs. Coloproctología Diagnóstica, S. C. y Jasso Acatecatl Samantha. Proced. Ord. (Individual) Laboral Individual Acuerdo. 1 Acdo. Núm. Exp. 1753/2023.
Fierro Colín Yuliana Itzigueri vs. Jasso Acatecatl Samantha y Coloproctología Diagnóstica, S. C. Proced. Ord. (Individual) Laboral Individual Acuerdo. 2 Acdos. en Cuad. Amparo. Núm. Exp. 1753/2023.
García Alcocer Luis vs. Proemsa, S.A. de C.V. y Proemsa Private Security, S.A. de C.V. Proced. Ord. (Individual) Laboral Individual Acuerdo. 1 Acdo. 1 Acdo. en Cuad. Amparo. Núm. Exp. 797/2025.
González Pacheco José David vs. Autoclaims Servicios S.A. de C.V. Proced. Ord. (Individual) Laboral Individual 2 Acdos. en Cuad. Amparo. Núm. Exp. 611/2024.
Ibarra Sánchez Albina vs. Servicio de Mantenimiento Oriente, S.A. de C.V. Proced. Ord. (Individual) Laboral Individual Acuerdo. 1 Acdo. 1 Acdo. en Cuad. Amparo. Núm. Exp. 285/2023.
López Hernández Mariana y Otra vs. Casa Plarre, S.A. de C.V. y Otros. Proced. Ord. (Individual) Laboral Individual Acuerdo. 1 Acdo. Núm. Exp. 1225/2026.
Moreno Sánchez Michelle vs. Crizor Distribuidora S.A. de C.V. y Valle Morales Ulises Noé. Proced. Ord. (Individual) Laboral Individual Acuerdo. 1 Acdo. 1 Acdo. en Cuad. Amparo. Núm. Exp. 561/2024.
Pérez Gallegos Jesús Eduardo vs. Álvarez Jaramillo Arturo Elías y Representante Legal O. Propietario de la Persona Moral de Nombre Comercial y/o Razon Social Bar la Purísima. Proced. Ord. (Individual) Laboral Individual 1 Acdo. Núm. Exp. 583/2026.

SOLO CONSULTA
SOLO CONSULTA
SOLO CONSULTA

Ramos Sánchez Liliana vs. Performance Adecco S.A. de C.V. Proced. Ord. (Individual) Laboral Individual Acuerdo. 1 Acdo. Núm. Exp. 1101/2026.
Salazar Salinas Fanny Karen vs. Volcano Maki, S.A. de C.V. Proced. Ord. (Individual) Laboral Individual Acuerdo. 1 Acdo. en Cuad. Amparo. Núm. Exp. 581/2025.
Silva Ruíz Itzel del Carmen vs. Bueno Gines Natali y Linares Abraham. Proced. Ord. (Individual) Laboral Individual Denuncia Convenio. 1 Acdo. Núm. Exp. 825/2024.
Vargas Gómez Antonio María vs. Bkl Dental Group, S.A. de C.V. Proced. Ord. (Individual) Laboral Individual 1 Acdo. Núm. Exp. 2223/2024.
AUDIENCIA
Anaya Esparragoza Adriana vs. Confecciones Nejama de Tehuacán, S.A. de C.V. Acta Mínima Aud. Prelim. Proced. Ord. (Individual) Laboral Individual. 1 Audiencia. Núm. Exp. 727/2025.
Escutia Ramírez Joshua vs. Grupo de Administración de Bienes y Servicios, S.A. de C.V. Acta Mínima Aud. Prelim. Proced. Ord. (Individual) Laboral Individual. 1 Audiencia. Núm. Exp. 653/2023.

EL SECRETARIO INSTRUCTOR
LIC. GUILLERMO ANTONIO MUCIÑO CHÁVEZ

SECRETARÍA "B"
ACUERDOS DEL 2 DE SEPTIEMBRE DEL 2026

Bárcenas Avendaño Julio Antonio vs. Space Shuttle, S. de R. L. de C.V. y Deremate. Com de México, S. de R. L. de C.V. Proced. Ord. (Individual) Laboral Individual Acuerdo. 1 Acdo. 1 Acdo. en Cuad. Amparo. Núm. Exp. 612/2025.
Cruz Fuentes Benjamín vs. Algoryt, S.A. de C.V. Proced. Ord. (Individual) Laboral Individual 1 Acdo. Núm. Exp. 1156/2026.
Cruz Fuentes Benjamín vs. Algoryt, S.A. de C.V. Proced. Ord. (Individual) Laboral Individual 1 Acdo. Núm. Exp. 1156/2026 Amparo.
Juárez Santiago Luis Felipe y Roque Ambrosio Marlene Griselda vs. Instituto Nacional de Perinatologia Isidro Espinosade Los Reyes y Pse Pegaso Servicios Institucionesles S.A. de C.V. Proced. Ord. (Individual) Laboral Individual Acuerdo. 1 Acdo. Núm. Exp. 452/2026.
Juárez Santiago Luis Felipe y Roque Ambrosio Marlene Griselda vs. Instituto Nacional de Perinatologia Isidro Espinosade Los Reyes y Pse Pegaso Servicios Institucionesles S.A. de C.V. Proced. Ord. (Individual) Laboral Individual Acuerdo. 1 Acdo. Núm. Exp. 452/2026 Amparo.
Majan García Rail Zain vs. Varanni de México, S.A. de C.V. Proced. Ord. (Individual) Laboral Individual Acuerdo. 1 Acdo. en Cuad. Amparo. Núm. Exp. 1902/2023.
Melchor Hernández Héctor vs. Guarneros Martínez Teresa Raquel y Riva Palacio Flores Luis Felipe y Salinas Joana. Proced. Ord. (Individual) Laboral Individual Acuerdo. 1 Acdo. Núm. Exp. 198/2025.
Melchor Hernández Héctor vs. Salinas Joana y Riva Palacio Flores Luis Felipe y Guarneros Martínez Teresa Raquel. Proced. Ord. (Individual) Laboral Individual Acuerdo. 1 Acdo. en Cuad. Amparo. Núm. Exp. 198/2025.
Salvador Romero Carlos vs. Macgovi S.A. de C.V. Proced. Ord. (Individual) Laboral Individual Acuerdo. 1 Acdo. 1 Acdo. en Cuad. Amparo. Núm. Exp. 1002/2026.
Valencia Máximo Marisol vs. Soluciones de Impresión Administrada S.A. de C.V. Proced. Ord. (Individual) Laboral Individual 1 Acdo. Núm. Exp. 1806/2026.
AUDIENCIA
Pérez Rico David Iram vs. Recrefam, S.A. de C.V. y Bustillos Ruz José Humberto y Rodríguez Pérez Ariadna Jazmín y Ramos García Jonathan Alexis. Proced. Ord. (Individual) Laboral Individual. 1 Audiencia. Núm. Exp. 860/2023.

EL SECRETARIO ACUERDOS POR MINISTERIO LEY
LIC. GUILLERMO ANTONIO MUCIÑO CHÁVEZ

SOLO CONSULTA
SOLO CONSULTA
SOLO CONSULTA

EDICTOS

JUZGADO CUARTO DE LO CIVIL
SECRETARÍA "A"
EXP. No. 1335/2024
EDICTO No. 54

SE REQUIERE A SANDRA EUGENIA SAN MARTÍN AGUILAR en su carácter de Albacea de la Sucesión a Bienes del actor JAVIER ÁLVAREZ SALAS

En cumplimiento a lo ordenado en auto de tres de agosto, catorce, ocho de julio de dos mil veintiséis, dictado en los autos del juicio ORDINARIO CIVIL promovido por ÁLVAREZ SALAS JAVIER, SU SUCESIÓN en contra de JOSÉ ANTONIO MANZANERO ESCUTIA EN SU CARÁCTER DE NOTARIO PÚBLICO 138 DEL DISTRITO FEDERAL, MARTÍN GUTIÉRREZ SALOMONES, VÍCTOR MANUEL SÁNCHEZ MORALES Y C. DIRECTOR GENERAL DEL REGISTRO PÚBLICO DE LA PROPIEDAD Y DEL COMERCIO DEL DISTRITO FEDERAL, expediente 1335/2024, la C. Juez Cuarto de lo Civil de esta Capital, señaló lo siguiente: "...se advierte los domicilios proporcionados por las diversas instituciones para localizar a SANDRA EUGENIA SAN MARTÍN AGUILAR en su carácter de Albacea de la Sucesión a Bienes del actor JAVIER ÁLVAREZ SALAS, fueron agotados sin éxito al estar desocupados como se advierte de las constancias actuariales de dieciocho de marzo y seis de julio ambos del año en curso; en consecuencia, como lo solicita, con fundamento en el artículo 535 del Código de Procedimientos Civiles para esta Ciudad, REQUIÉRASE a SANDRA EUGENIA SAN MARTÍN AGUILAR en su carácter de Albacea de la Sucesión a Bienes del actor JAVIER ÁLVAREZ SALAS el PAGO DE LA CANTIDAD de $156,566.26 (CIENTO CINCUENTA Y SEIS MIL QUINIENTOS SESENTA Y SEIS PESOS 26 /100 M.N.), por concepto de GASTOS Y COSTAS generadas en ambas instancias del juicio principal, que fue condenado a pagar en el resolutivo segundo de la sentencia Interlocutoria veintinueve de enero de dos mil dieciocho, y no haciéndolo, procédase al embargo de bienes suficientes de su propiedad que basten a garantizar el pago de la cantidad reclamada; lo que debe hacerse por medio de la publicación por EDICTOS por tres días consecutivos en el BOLETÍN JUDICIAL Y FIJACIÓN DE CÉDULA en los lugares públicos de costumbre, esto es, en los estrados del Juzgado para que en el momento de la diligencia haga pago de LA CANTIDAD ARRIBA CITADA y no haciéndolo, procédase al embargo de bienes suficientes de su propiedad que basten a garantizar el pago de la cantidad reclamada; y con fundamento en el artículo 536 del Código de Procedimientos Civiles invocado, se señalan las DIEZ HORAS DEL DÍA ONCE DE SEPTIEMBRE DE DOS MIL VEINTISÉIS, día y hora señalado para que la parte demandada acuda ante éste Juzgado con el C. Actuario de la Adscripción, a designar bienes para embargo que basten a cubrir la cantidad de $156,566.26 (CIENTO CINCUENTA Y SEIS MIL QUINIENTOS SESENTA Y SEIS PESOS 26 /100 M.N.), por concepto de gastos y costas y en caso de no realizar el pago, pasará el derecho a la parte demandada, o cualquier apoderado de la misma, para que señale bienes suficientes a garantizar el pago de la cantidad arriba citada, para todos los efectos legales a que haya lugar.

Ciudad de México, 6 de agosto del 2026

EL SECRETARIO DE ACUERDOS
LIC. VÍCTOR HUGO GUZMÁN GARCÍA
3-4-7 F-5191506 $1,287.00

JUZGADO SEXTO DE LO CIVIL
SECRETARÍA "B"
EXP. No. 2648/2024
EDICTO No. 47

EMPLAZAMIENTO

A CRECER EUM, S.A. DE C.V., S.O.F.O.M., E.N.R:

EN CUMPLIMIENTO A LO ORDENADO EN LOS AUTOS DICTADOS EN FECHA TRECE DE AGOSTO DE DOS MIL VEINTISÉIS, DICTADO EN LOS AUTOS DE LA VÍA DE APREMIO, EXPEDIENTE 2648/2024, PROMOVIDO POR BANCO DE MÉXICO EN SU CARÁCTER DE FIDUCIARIO EN EL FIDEICOMISO DENOMINADO FONDO ESPECIAL PARA FINANCIAMIENTOS AGROPECUARIOS (FEFA) Y FONDO ESPECIAL DE ASISTENCIA TÉCNICA Y GARANTÍA PARA CRÉDITOS AGROPECUARIOS (FEGA), EN CONTRA DE A CRECER EUM, SOCIEDAD ANÓNIMA DE CAPITAL VARIABLE, SOCIEDAD FINANCIERA DE OBJETO MÚLTIPLE, ENTIDAD NO REGULADA, RADICADO EN LA SECRETARÍA "B", LA JUEZ SEXTO CIVIL DE PROCESO ESCRITO Y DE EXTINCIÓN DE DOMINIO DE LA CIUDAD DE MÉXICO, DICTÓ UN ACUERDO QUE A LA LETRA DICE: CIUDAD DE MÉXICO, A TRECE DE AGOSTO DE DOS MIL VEINTISÉIS. Agréguese a sus autos el escrito de MANUEL CERVANTES Y BACA apoderado legal de la parte actora, visto su contenido, y toda vez que el domicilio que refiere proporcionado por la Comisión Federal de Electricidad resulta impreciso e incompleto, y al haberse agotado los diversos que obran en autos, proporcionados por el Instituto Mexicano del Seguro Social y la Comisión Federal de Electricidad, como lo solicita, para efectuar el emplazamiento del demandado A CRECER EUM, S.A. DE C.V., S.O.F.O.M., E.N.R., y de actuaciones no se desprende que obre algún otro domicilio en donde pueda llevarse a cabo el emplazamiento a juicio del demandado antes mencionado; en consecuencia y a fin de no retardar el procedimiento, con fundamento en lo dispuesto por el artículo 122 fracción II del Código de Procedimientos Civiles, se ordena requerir a la demandada antes mencionado, en términos del proveído de veinte de mayo de dos mil veinticinco, por medio de EDICTOS, mismos que deberán publicarse por tres veces, de tres en tres días en el Boletín judicial y en periódico denominado "EL ECONOMISTA", debiendo mediar entre cada publicación dos días hábiles, haciéndole saber a la demandada en mención que debe presentarse al local de este Juzgado dentro del término de TREINTA DÍAS, contados a partir del día siguiente de la última publicación que se realice de los edictos antes mencionados, a efecto de que reciba las copias simples de traslado de la demanda instaurada en su contra y esté en aptitud de acreditar el cumplimiento que haya dado al convenio celebrado con fecha quince de marzo de dos mil veintitrés o en su caso manifieste lo que a su derecho corresponda dentro del término de CINCO DÍAS a que referencia el auto admisorio, apercibido que de no hacerlo se procederá a su ejecución forzosa, quedando en la Secretaría respectiva a partir de la citada fecha, las copias simples de traslado señaladas, para los efectos precisados; previniéndose al multicitado demandado, que si pasado el término antes mencionado, no comparece por sí, por apoderado o por gestor, que pueda representarlo, se seguirá el juicio en su rebeldía haciéndosele las ulteriores notificaciones por BOLETÍN JUDICIAL, lo anterior con fundamento en el artículo 112 del Código de Procedimientos Civiles. Asimismo, se apercibe al demandado antes mencionado que en caso de que no produzca contestación a la demanda instaurada en el presente juicio, SE LE TENDRÁ POR CONTESTADA LA MISMA EN SENTIDO NEGATIVO, lo anterior dado el emplazamiento por edictos referido, atento a lo dispuesto por el artículo 271 párrafo cuarto del Código de Procedimientos Civiles. NOTIFÍQUESE. Lo proveyó y firma electrónicamente la C. Juez Sexto de lo Civil de Proceso Escrito y de Extinción de Dominio del Tribunal Superior de Justicia de la Ciudad de México, Doctora en Derecho Lidia Barrera Santiago, ante el C. Secretario de Acuerdos "B" Licenciado Mario Melgoza Díaz, con quien actúa y da fe. DOY FE.

Ciudad de México, 24 de agosto de 2026

EL SECRETARIO DE ACUERDOS "B" DEL JUZGADO SEXTO CIVIL Y DE EXTINCIÓN DE DOMINIO DE LA CIUDAD DE MÉXICO
LIC. MARIO MELGOZA DÍAZ
31-3-8 F-8919258 $1,667.70

JUZGADO SÉPTIMO DE LO CIVIL
EXP. No. 437/2025
EDICTO No. 62

EMPLAZAMIENTO A LA MORAL CREDITUR, SOCIEDAD ANÓNIMA DE CAPITAL VARIABLE UNIÓN DE CRÉDITO

En autos del juicio ORDINARIO MERCANTIL, promovido por SANTIAGO ZUÑIGA RUFINO, FLORES MARTÍNEZ FRANCISCA en contra de CREDITUR SAPI DE CV, BANCO MONEX SA INSTITUCIÓN DE BANCA MÚLTIPLE MONEX GRUPO FINANCIERO DIVISIÓN FIDUCIARIA expediente número 437/2025 de la Secretaría "A", el C. Juez Séptimo de lo Civil

SOLO CONSULTA

de Proceso Escrito de la Ciudad de México, en cumplimiento a lo ordenado por proveídos de fechas DIECISIETE DE MARZO DEL AÑO DOS MIL VEINTISÉIS, ordenaron lo siguiente: "...y toda vez que se han agotado los domicilios proporcionados por diversas dependencias, como lo solicita, emplácese mediante edictos a la moral CREDITUR, SOCIEDAD ANÓNIMA DE CAPITAL VARIABLE UNIÓN DE CRÉDITO, en términos del auto de fecha diecisiete de septiembre de dos mil veinticinco, mismo que deberá publicarse en el Boletín Judicial y en el periódico "El Financiero", los que deberán ser publicados por TRES VECES DE TRES EN TRES DÍAS, debiendo mediar entre cada publicación DOS DÍAS HÁBILES, de conformidad, haciéndosele saber al demandado que quedan a su disposición las copias simples del traslado correspondiente por el término de TREINTA DÍAS en la Secretaría de Acuerdos "A" y deberá contestar la demanda en un término de QUINCE DÍAS contados a partir de que surta efectos el término para recoger las copias de traslado, apercibido que en caso de no contestar la demanda se le tendrá por contestada en sentido negativo; asimismo, deberá señala domicilio de su parte para oír y recibir notificaciones dentro de ésta jurisdicción, ya que de no hacerlo, las notificaciones incluso personales le surtirán por medio de Boletín Judicial, lo anterior para los efectos legales a que haya lugar. DIECISIETE DE SEPTIEMBRE DEL DOS MIL VEINTICINCO Con el escrito inicial de cuenta, documentos y copias simples que se acompañan, fórmese expediente y regístrese en el libro de Gobierno con el número 437/2025 que corresponda, guárdense en el seguro del juzgado los documentos exhibidos. Por presentados a RUFINO SANTIAGO ZUNIGA Y FRANCISCA FLORES MARTÍNEZ por su propio derecho, por lo que de conformidad con el artículo 44 del Código de Procedimientos Civiles de la Ciudad de México, se presume que cuentan con la capacidad necesaria para comparecer a juicio, a quienes se le previene para que dentro del término de tres días nombren representante común, apercibidos que para el caso de no hacerlo el suscrito lo hará en su rebeldía. Por señalado como domicilio para oír y recibir toda clase de notificaciones el que indica. Por autorizadas a las personas que menciona para oir notificaciones y para recoger documentos. Asimismo se tiene por autorizados a los profesionistas que menciona, en términos del párrafo tercero del artículo 1069 del Código de Comercio, es decir para los siguientes efectos: "[...] para interponer los recursos que procedan, ofrecer e intervenir en el desahogo de pruebas, alegar en las audiencias, pedir se dicte sentencia para evitar la consumación del término de caducidad por inactividad procesal y realizar cualquier acto que resulte necesario para la defensa de los derechos del autorizante, pero no podrán sustituir o delegar dichas facultades en un tercero[...]"; en la inteligencia de que los autorizados en cita deberán presentar su cédula profesional en su primera intervención, en el entendido que de no hacerlo, perderán las facultades antes indicadas en perjuicio de la parte que los hubiere designado. Demandando en la VÍA ORDINARIA MERCANTIL de CREDITUR SOCIEDAD ANÓNIMA DE CAPITAL VARIABLE UNIÓN DE CRÉDITO Y BANCO MONEX SOCIEDAD ANÓNIMA INSTITUCIÓN DE BANCA MÚLTIPLE MONEX GRUPO FINANCIERO DIVISIÓN FIDUCIARIA, las prestaciones que indica. Con fundamento en los artículos 1049, 1377, y demás relativos del Código de Comercio, se admite la demanda en la vía y forma propuesta, con las copias simples selladas y cotejadas córrase traslado y emplácese a la demandada para que dentro del término de QUINCE DÍAS, produzca su contestación a la demanda. En consecuencia, elabórese la cedula de notificación y túrnese a la Actuario de la adscripción. Y se tienen por ofrecidas las pruebas en términos del artículo 1378 fracción VIII del Código de Comercio. De igual forma, se previene a la demandada para que al producir su contestación señalen domicilio en esta Ciudad, para oír y recibir notificaciones, de conformidad con lo previsto en el artículo 1069 párrafo segundo del Código de Comercio, apercibida que de no hacerlo, las notificaciones personales le surtirán efectos por Boletín Judicial. Asimismo, de conformidad con el acuerdo general 27-17/2020, circular CJCDMX-15/2020 emitido por el Pleno del Consejo de la Judicatura de la Ciudad de México, donde se aprobó los "Lineamientos para la práctica de Notificaciones Electrónicas en materia Civil y Familiar del Tribunal Superior de Justicia de la Ciudad de México" SE EXHORTA A LAS PARTES para que proporcionen CORREO ELECTRÓNICO Y/O NÚMERO DE TELÉFONO o cualquier otro medio de comunicación electrónica, para la realización de notificación bajo esa modalidad, de acuerdo a lo previsto en el artículo 7 de los citados lineamientos, debiendo manifestar expresamente su aceptación para que en dichos medios se hagan las notificaciones personales que en su caso se lleguen a ordenar. Se hace saber a las partes que en términos de lo dispuesto por el artículo 15 y demás relativos del Reglamento del Sistema Institucional de Archivos del Poder Judicial de la Ciudad de México, una vez que concluya el presente asunto, se procederá a la destrucción del expediente; así como las pruebas, muestras y documentos exhibidos, por lo que las partes quedarán obligadas a solicitar la devolución de sus documentos, pruebas y muestras dentro de los NOVENTA DÍAS NATURALES contados a partir de la respectiva notificación, ello para los efectos legales a que haya lugar. Se hace del conocimiento de las partes que el Tribunal Superior de Justicia de la Ciudad de México, motivado por el interés de que las personas que tienen algún litigio cuenten con otra opción para solucionar su conflicto, proporciona los servicios de mediación a través de su Centro de Justicia Alternativa, donde se les atenderá en forma gratuita, la mediación no es asesoría jurídica, sino una forma de diálogo constructivo entre las partes, conducido por un tercero neutral imparcial. el centro se encuentra ubicado en Av. Niños Héroes 133, Colonia Doctores, Delegación Cuauhtémoc, Código Postal 06720, en esta Ciudad de México, con el teléfono 51 34 11 00 exts. 1460 y 2362. Servicio de Mediación Civil Mercantil 52 07 25 84 y 52 08 33 49; mediación.civil.mercantil@tsjcdmx.gob.mx;. servicio de mediación familiar 55 14 28 60 y 55 14 58 22; mediación.familiar@tsjcdmx.gob.mx; lo anterior en cumplimiento al acuerdo plenario 83-41/2011. Lo proveyó y firma en forma electrónica certificada, de conformidad con el artículo 59 de la Ley Orgánica del Poder Judicial de la Ciudad de México, el C. Juez Séptimo Civil de Proceso Escrito de la Ciudad de México LIC. YAIR DUARTE CRUZ en unión del C. Secretario de Acuerdos "A" Licenciado EDUARDO BENITEZ GARCÍA, quien autoriza y da fe. Doy fe....".

Ciudad de México, 20 de marzo del 2026
EL SECRETARIO DE ACUERDOS "A"
LIC. EDUARDO BENITEZ GARCÍA
31-3-8 F-1852577 $3,071.70

JUZGADO OCTAVO DE LO CIVIL
SECRETARÍA "A"
EXP. No. 1699/2024
EDICTO No. 43

En los autos del juicio JURISDICCIÓN VOLUNTARIA promovido por MARTHA INÉS ROJAS REBOLLO contra CARLOS ARNULFO GALLARDO RUIZ y CLAUDIA GONZÁLEZ JUÁREZ expediente número 1699/2024 LA C. SECRETARIA DE ACUERDOS DE JUZGADO A, EN FUNCIONES DE JUEZA OCTAVO DE LO CIVIL DE PROCESO ESCRITO DE LA CIUDAD DE MÉXICO, LICENCIADA YOLANDA ZEQUEIRA TORRES, dictó los autos de fecha diez de julio de dos mil veintiséis y veintiuno de abril de dos mil veintidós en el que ordeno: A sus autos el escrito de MARTHA INÉS ROJAS REBOLLO, promovente de las diligencias de jurisdicción voluntaria, a quien se le tiene realizando las manifestaciones que vierte, atento a las mismas (...), en consecuencia, al agotarse la búsqueda de los CC. CLAUDIA GONZÁLEZ JUÁREZ y CARLOS ARNULFO GALLARDO RUIZ, en los domicilios proporcionados por diversas autoridades, y no obtener resultado favorable, como lo solicita la promovente, con fundamento en el artículo 122 de la ley adjetiva civil, aplicable a la Ciudad de México, se ordena notificar por edictos a los CC. CLAUDIA GONZÁLEZ JUÁREZ y CARLOS ARNULFO GALLARDO RUIZ, el proveído de veintiuno de abril del dos mil veintidós, los cuales deberán publicarse por TRES VECES, DE TRES EN TRES DÍAS, en el Boletín Judicial y en el periódico "LA RAZÓN", debiendo mediar entre cada publicación DOS DÍAS HÁBILES, haciéndoles saber al que deberán de presentarse al lugar que ocupa este juzgado en un plazo de TREINTA DÍAS, posteriores a la última publicación del edicto, para que reciban las copias simples de la demanda de las diligencias de jurisdicción voluntaria y documentos que se adjuntaron a la misma, apercibidos que de no hacerlo, se tendrá por precluido su derecho para hacerlo valer con

SOLO CONSULTA

posterioridad y se tendrán por concluidas las diligencias de jurisdicción voluntaria. De igual forma, deberá hacérseles de su conocimiento que quedan las copias simples de la demanda y documentos que se adjuntaron a la misma, a su disposición en la Secretaría A de este Órgano Jurisdiccional. NOTIFÍQUESE. Así lo proveyó y firma la C. Secretaria de Acuerdos de Juzgado A, en Funciones de Jueza Octavo de lo Civil de Proceso Escrito de la Ciudad de México, Licenciada Yolanda Zequeira Torres, quien actúa ante su Secretaría de Acuerdos A por Ministerio de Ley, Licenciada Itzel Salazar Torres, quien autoriza y da fe. Doy fe. OTRO AUTO. CIUDAD DE MÉXICO A VEINTIUNO DE ABRIL DEL AÑO DOS MIL VEINTIDÓS. A los autos del expediente número 313/2022 el escrito de Martha Inés Rojas Rebollo desahogando la prevención impuesta en autos, en esa virtud, se procede a proveer el escrito inicial como sigue: Se tiene por presentada a MARTHA INÉS ROJAS REBOLLO, por su propio derecho, señalando domicilio para oír y recibir notificaciones, en cuanto a las autorizaciones que solicita en términos del artículo 112 párrafo cuarto del Código de Procedimientos Civiles (...) Promoviendo DILIGENCIAS DE JURISDICCIÓN VOLUNTARIA, mismas que se admiten a trámite con fundamento en lo dispuesto por el artículo 893 y 894 del Código de Procedimientos Civiles, únicamente para notificar a CARLOS ARNULFO GALLARDO RUÍZ y CLAUDIA GONZÁLEZ JUÁREZ, en el domicilio que se indica, el contenido del escrito que se provee. (...) Hecho lo anterior, expídasele a costa del ocursante copias certificadas de todo lo actuado, previa toma de razón que por su recibo obre en autos, devuélvasele los anexos exhibidos por conducto de persona autorizada para ello previa toma de razón que por su recibo obre en autos. (...) NOTIFÍQUESE.- LO PROVEYÓ Y FIRMA LA LICENCIADA VERÓNICA MORALES CHÁVEZ, JUEZ INTERINA DEL JUZGADO SEGUNDO CIVIL DE PROCESO ESCRITO DEL TRIBUNAL SUPERIOR DE JUSTICIA DE LA CIUDAD DE MÉXICO, QUIEN ACTÚA ASISTIDA POR EL LICENCIADO JAVIER QUIROZ VÁZQUEZ SECRETARIO CONCILIADOR ADSCRITO AL CITADO JUZGADO, EN FUNCIONES DE SECRETARIO DE ACUERDOS "A", POR MINISTERIO DE LEY, QUE AUTORIZA Y DA FE.- DOY FE.
Ciudad de México, 3 de agosto de 2026
LA SECRETARIA CONCILIADORA EN FUNCIONES DE SECRETARIA DE ACUERDOS "A" DEL JUZGADO OCTAVO CIVIL DE PROCESO ESCRITO DE LA CIUDAD DE MÉXICO FACULTADA EN TÉRMINOS DE LOS ARTÍCULOS 81 FRACCIÓN III Y XIII DE LA LEY ORGÁNICA DEL PODER JUDICIAL DE LA CIUDAD DE MÉXICO.
LIC. ITZEL SALAZAR TORRES
26-31-3 F-15762474 $1,802.70

JUZGADO NOVENO DE LO CIVIL
SECRETARÍA "A"
EXP. No. 123/2021
EDICTO No. 41

EDICTO (DE EMPLAZAMIENTO)
PRODUCTOS PESQUEROS TRIRREME, S. DE R.L. DE C.V. Y PRODUCTORA DE ALGAS, S.A. DE C.V.
En los autos del juicio ESPECIAL HIPOTECARIO, promovido por BANCO NACIONAL DE MÉXICO, S.A., INTEGRANTE DEL GRUPO FINANCIERO BANAMEX, en contra de PRODUCTOS PESQUEROS TRIRREME, S. DE R.L. DE C.V.; SÁNCHEZ MOROYOQUI JESÚS ALFREDO y PRODUCTORA DE ALGAS, S.A. DE C.V., expediente número 123/2021. La Juez Noveno de lo Civil de Proceso Escrito en la Ciudad de México, dictó el auto de quince de mayo de dos mil veintiséis, ordenando emplazar por edictos a las codemandadas Morales PRODUCTOS PESQUEROS TRIRREME, S. de R.L. DE C.V. y PRODUCTORA DE ALGAS, S.A. DE C.V., haciéndole saber a las mismas que deberán presentarse en el local de este Juzgado dentro de un término de CINCUENTA DÍAS, contados a partir de la última publicación del edicto, para recibir las copias simples de traslado y dar contestación a la demanda instaurada en su contra por la parte actora BANCO NACIONAL DE MÉXICO, S.A., INTEGRANTE DEL GRUPO FINANCIERO BANAMEX, con fundamento en artículo 122 fracción II del Código de Procedimientos Civiles, en el entendido de que deberán señalar domicilio dentro de la jurisdicción territorial de este juzgado para oír y recibir notificaciones de su parte, apercibido que de no contestar o no señalar domicilio, las subsecuentes notificaciones le surtirán efectos en términos de lo dispuesto por el artículo 637 del ordenamiento legal en cita. Quedando a su disposición en la Secretaría "A" de este Juzgado las copias de traslado correspondientes.
Ciudad de México, 23 de junio del 2026
LA SECRETARIA DE ACUERDOS
LIC. MARIELA MARIBEL ALDANA CRUZ
3-8-11 F-6165844 $655.20

JUZGADO DÉCIMO PRIMERO DE LO CIVIL
EXP. No. 409/2024
EDICTO No. 420-G

NIETO FUENTES JOSÉ ALEXANDRO también conocido como ALEJANDRO NIETO FUENTES, PLETT DE LA SIERRA DE NIETO ANA LOREN y CARMIE INMOBILIARIA, S.A.
En cumplimiento a lo ordenado en Audiencia Previa de Conciliación y Excepciones Procesales de fecha VEINTIDÓS DE MAYO DEL DOS MIL VEINTISÉIS, dictada en los autos del JUICIO ORDINARIO CIVIL promovido por ARIAS DUARTE JORGE LUIS, en contra de C. DIRECTORA DEL REGISTRO PÚBLICO DE LA PROPIEDAD Y DE COMERCIO DE LA CIUDAD DE MÉXICO, NIETO FUENTES JOSÉ ALEXANDRO también conocido como JOSÉ ALEJANDRO NIETO FUENTES, PLETT DE LA SIERRA DE NIETO ANA LOREN Y CARMIE INMOBILIARIA S.A. por conducto de su apoderado o representante legal, RENE SALAZAR OLVERA con número de expediente 409/2024; ordenó abrir el periodo a prueba, por un término común de DIEZ DÍAS para ambas partes.
Ciudad de México, 10 de julio de 2026
LA SECRETARIA DE ACUERDOS "A"
LIC. BEATRIZ DÁVILA GÓMEZ
31-3 GRATUITO DGRT

JUZGADO DÉCIMO SEGUNDO DE LO CIVIL
EXP. No. 503/2023
EDICTO No. 66

C: GILBERTO FRANCISCO MUJICA BRISEÑO, en cumplimiento a lo ordenado por auto de fecha, seis de agosto del año dos mil veintiséis, relativo del juicio ORDINARIO CIVIL promovido por MARÍA ASUNCIÓN MARTIN SENDRA contra GILBERTO FRANCISCO MUJICA BRISEÑO, MARK EDWIN KENNEDY EGRY Y DIRECTOR DEL REGISTRO PÚBLICO DE LA PROPIEDAD Y DE COMERCIO DE ESTA CIUDAD expediente 503/2023, Ciudad de México, a cinco de agosto de dos mil veintiséis. El Secretario de Acuerdos, con apoyo en lo dispuesto por las fracciones I y II del artículo 81 de la Ley Orgánica del Poder Judicial de la Ciudad de México, DA CUENTA al C. Juez con un escrito, en formato de documento portátil (PDF), presentada a través de la Oficina Virtual de la Oficialía de Partes Común de este H. Tribunal, SIN ANEXOS y firma electrónica certificada por este Tribunal. Lo anterior con fundamento en los acuerdos 32-39/2022 ("Lineamientos para el uso de firma, sello y documentos electrónicos, ante las salas y juzgados en materia civil, familiar y laboral del H. Tribunal Superior de Justicia de la Ciudad de México"), 35-39/2022 ("Lineamientos para el funcionamiento de una oficina virtual en materia civil, familiar, y laboral, así como de los sistemas electrónicos de atención efectiva, de la Oficialía de Partes Común de las Salas y Juzgados del Tribunal Superior de Justicia de la Ciudad de México"), y presentado en este juzgado en la fecha y hora que en el mismo se indica. Conste. - En la Ciudad de México, a cinco de agosto de dos mil veintiséis. El Secretario de Acuerdos, con apoyo en lo dispuesto por las fracciones I y II del artículo 81 de la Ley Orgánica del Poder Judicial de la Ciudad de México, DA CUENTA al C. Juez que, el término de DIEZ DÍAS, concedido a las partes para ofrecer pruebas, transcurrió del UNO AL CATORCE DE JULIO DEL AÑO EN CURSO. Conste. Ciudad de México, a seis de agosto de dos mil veintiséis. A sus autos el escrito del autorizado en términos amplios del actor, se le tiene haciendo manifestaciones respecto las pruebas que propuso; ahora bien, atendiendo el estado de autos, se tiene a los demandados GILBERTO FRANCISCO MUJICA BRISEÑO, MARK EDWIN KENNEDY EGRY y DIRECTOR DEL REGISTRO PUBLICO DE LA PROPIEDAD Y DE COMERCIO DE ESTA CIUDAD, por rebeldes, al no haber ofrecido pruebas, por lo que se les declara precluido el derecho que en tiempo pudieron ejercitar, dentro del término de ley; vista la constancia que antecede,

SOLO CONSULTA
SOLO CONSULTA
SOLO CONSULTA

así como a las presentes actuaciones, y por corresponder al estado de autos, con fundamento en los artículos 95, 96, 97, 98, 99, 291 y 298, todos del Código de Procedimientos Civiles para el Distrito Federal, hoy Ciudad de México, se emite pronunciamiento respecto de las pruebas ofrecidas por el ACTOR, ÚNICO oferente, haciéndolo de la siguiente manera: NO se admiten AL ACTOR, las siguientes pruebas: 1.- Las pruebas documentales marcadas con el numero 1 y 2 dado que estas no fueron exhibidas por el actor. Se admiten AL ACTOR, las siguientes pruebas: 1.- Se admite las documentales marcadas con los números 3, 4, 5, 6 y 7, sin que se ordene preparación alguna dado que obra en autos. 2.- Se admite la Instrumental de actuaciones, así como la presuncional en su doble aspecto, marcadas con los números 10 y 11, sin que se ordene preparación atendiendo a su naturaleza. 3.- Se admite la prueba marcada con el numero 9, siendo LA CONFESIONAL a cargo del demandado MARK EDWIN KENNEDY EGRY, en su preparación, MEDIANTE NOTIFICACIÓN PERSONAL, cítesele para que el día y hora señalado para la audiencia de ley, comparezca al local de este juzgado, por si y no a través de apoderado o representante y absuelva las posiciones que se le formulen, y no así como lo señala el promovente a fin de que "RECONOZCA EL CONTRATO DE COMPRAVENTA" ya que no se trata de un reconocimiento sino de una CONFESIONAL, apercibido que en caso de no asistir sin causa justificada será declarado confeso de las posiciones que previamente sean calificadas de legales. Lo anterior con fundamento en el artículo 322 número 1 de la Ley Adjetiva Civil. Apercibiendo al oferente que de no presentar el pliego de posiciones o no comparezca a formularlas, para el caso de que comparezca el absolvente, será declarará desierta por falta de interés jurídico en su preparación. Asimismo, y dado que al codemandado MARK EDWIN KENNEDY EGRY, le surte las notificaciones aun las de carácter personal por medio de Boletín Judicial, en consecuencia, la notificación personal deberá surtirle por dicho medio. 4.- En cuanto a la PRUEBA TESTIMONIAL, marcada con el número 8, se reducen a dos sus testigos y se admite únicamente el testimonio de VÍCTOR MANUEL ALEJANDRO BLAZQUEZ CUEVAS y MAGDALENA RUBI FLORES MUÑOZ, ello con apoyo en el numeral 298 del Código de Procedimientos Civiles; por lo que, queda su oferente con la obligación de presentar a sus testigos propuestos, para que el día y hora que se señalen para el desahogo de pruebas y alegatos, comparezcan al local de este juzgado a rendir su testimonio, apercibido que de no hacerlo, será declarada desierta dicha probanza por causas imputables al oferente, con fundamento en el artículo 357 del Código Adjetivo a la materia. Toda vez que el codemandado GILBERTO FRANCISCO MUJICA BRISEÑO, fue emplazado a través de edictos, con fundamento en el artículo 639 del Código de Procedimientos Civiles para el Distrito Federal, publíquese el presente acuerdo por DOS VECES, DE TRES EN TRES DÍAS, en el boletín judicial. Por lo anterior, y a efecto de que no se vea afectada la celebración de la citada audiencia, proceda la encargada del archivo a turnar de manera inmediata el presente cuaderno con la persona del turno para que elabore el oficio y edictos ordenados, y hecho lo anterior, los entregue a esta secretaría para que se pongan a disposición del accionante y proceda a su publicación. Para que tenga verificativo la AUDIENCIA DE DESAHOGO DE PRUEBAS Y ALEGATOS SE SEÑALAN LAS DIEZ HORAS DEL DÍA DIECISIETE DE SEPTIEMBRE DEL AÑO EN CURSO, debiendo prepararse en los términos ordenados. La citada fecha se señala, atendiendo a las cargas de trabajo de esta secretaria, a lo anterior resulta aplicable, por identidad, la siguiente ejecutoria: "AUDIENCIA CONSTITUCIONAL, SEÑALAMIENTO DE. Si bien es cierto que conforme al artículo 147 de la Ley de Amparo, debe señalarse en el auto en que se admite la demanda, día y hora para la celebración de la audiencia, a más tardar dentro del término de treinta días, también lo es que esta disposición legal debe entenderse en términos hábiles, armonizándolo con las dificultades que en la práctica se presente, toda vez que siendo muchos los negocios que se ventilan en los tribunales federales, humanamente sería imposible observar la ley a este respecto. Consecuentemente, no es ilegal la resolución de un Juez de Distrito que cita para la celebración de la audiencia una fecha posterior a los treinta días que marca la ley, si tal señalamiento obedece a necesidades imperiosas y no a mala fe o dolo de parte del juzgador." (Primera Sala de la Suprema Corte de Justicia de la Nación, visible en el Semanario Judicial de la Federación. Quinta Época. Materia Común. Tipo: Aislada. Registro digital: 328173.) Notifíquese.- Lo proveyó y firma el Juez Décimo Segundo de lo Civil de la Ciudad de México, Licenciado HELIO VICTORIA GUZMÁN, ante el Secretario de Acuerdos "A", Licenciado ARTURO CAMACHO DE LA O, quien autoriza y da fe. Doy fe.

Ciudad de México, 12 de agosto del 2026
EL SECRETARIO DE ACUERDOS
LIC. ARTURO CAMACHO DE LA O
31-3 F-2521560 $2,240.40

JUZGADO DÉCIMO SEGUNDO DE LO CIVIL
SECRETARÍA "B"
EXP. No. 990/2019
EDICTO No. 67

En cumplimiento a lo ordenado en autos doce de agosto de dos mil veintiséis derivado del expediente 990/2019 promovido por UNIFIN FINANCIERA, S.A. BURSÁTIL DE C.V. SOCIEDAD FINANCIERA DE OBJETO MÚLTIPLE, ENTIDAD NO REGULADA en contra de CODEPRIN, S.A. DE C.V., PACHECO MONTAÑEZ DIANA PATRICIA Y HERRERA GONZÁLEZ EDUARDO, juicio ORDINARIO MERCANTIL en los cuales se ordenó lo que en su parte conducente se transcribe: LA SECRETARÍA DE ACUERDOS HACE CONSTAR: Que el TÉRMINO COMÚN DE DIEZ DÍAS concedido a las PARTES para ofertar pruebas, en términos de los artículos 1382 y 1383 del Código de Comercio, transcurrieron del SIETE DE JULIO AL SEIS DE AGOSTO DE DOS MIL VEINTISÉIS.- CONSTE.- Ciudad de México, a doce de agosto del dos mil veintiséis. Al expediente 990/2019, el escrito de la PARTE ACTORA, por conducto de su apoderado legal, a quien se les tiene por hechas sus manifestaciones ofertando PRUEBAS de su parte en tiempo y forma, en atención al cómputo que antecede, las cuales se reservan para ser admitidas o desechadas en el momento procesal oportuno, en términos de los artículos 1382 y 1383 del Código de Comercio. En otro orden de ideas, y visto el estado procesal que guardan los presentes autos, se procede a dictar auto admisorio de pruebas en los siguientes términos: De la PARTE ACTORA única oferente: 1.- Se admite la DOCUMENTAL PRIVADA consistente en copia simple de registro federal de contribuyentes del ACCIONANTE. 2.- Se admite la DOCUMENTAL PÚBLICA consistente en copia certificada de instrumento notarial 33,041. 3.- Se admite la DOCUMENTAL PÚBLICA consistente de instrumento notarial 25,158. 4.- Se admite la DOCUMENTAL PÚBLICA consistente de instrumento notarial 26,722. 5.- Se admite la DOCUMENTAL PÚBLICA consistente en copia simple de acta 3,733. 6.- Se admite la DOCUMENTAL PÚBLICA consistente en copia simple de acta 3,734. Se admite la INSTRUMENTAL DE ACTUACIONES así como la PRESUNCIONAL LEGAL Y HUMANA, en términos de los artículos 1277, 1278, 1279, 1280, 1282, 1283, 1284, 1285, 1286 y 1353 del Código de Comercio. Se admiten las CONFESIONALES a cargo de los CODEMANDADOS quien deberán de comparecer ante este Juzgado el día y la hora que posteriormente se señalara, por lo que deberán de ser citados para que comparezcan de manera personal y no así por conducto de representante legal alguno, a absolver posiciones, con excepción del CODEMANDADO MORAL quien deberá comparecer por conducto de persona debidamente facultada para absolver posiciones, apercibidos que de no hacerlo, serán declarados confesos de las posiciones que previamente sean calificadas de legales, en términos de los artículos 1211, 1212, 1215 y demás relativos del Código de Comercio. En el entendido de que las notificaciones personales a los mismos le surten por medio de Boletín Judicial en atención a lo señalado en proveído de fecha dos de julio del año en curso (fojas 498-499). NO SE ADMITEN: LAS PRUEBAS DE RECONOCIMIENTO DE CONTENIDO Y FIRMA marcadas con los numerales 4,5 y 6 de su escrito ofertorio de pruebas, en razón de que no refiere el documento a reconocer.

En relación a la PARTE DEMANDADA, se le tiene por acusada la rebeldía en la que incurrió y por perdido su derecho que en tiempo tuvo para ofrecer pruebas. Ahora bien, por así permitirlo las labores del Juzgado y la agenda de audiencias se señalan las ONCE HORAS DEL DÍA VEINTITRÉS DE SEPTIEMBRE DE

SOLO CONSULTA
SOLO CONSULTA
SOLO CONSULTA

DOS MIL VEINTISÉIS, para tenga verificativo la audiencia de desahogo de las pruebas admitidas. Y a fin de evitar la aglomeración de personas, se previene a las partes para que el día y hora señalado para el desahogo de pruebas se presenten únicamente las partes contendientes y un representante legal por cada uno, y para el desahogo exclusivamente del caudal probatorio que se pueda llevar a cabo en el tiempo programado para su audiencia. Finalmente, con fundamento en el artículo 639 del Código de Procedimientos Civiles para la Ciudad de México aplicado supletoriamente a la materia Mercantil, se ordena publicar el presente proveído en el BOLETÍN JUDICIAL DE ESTA CIUDAD POR DOS VECES DE TRES EN TRES DÍAS. Por ello proceda la persona encargada del turno a elaborar los edictos así ordenados, los cuales desde este momento quedan a disposición de la PARTE ACTORA a partir de los TRES DÍAS siguientes en que surta efectos el presente acuerdo. NOTIFÍQUESE.- Lo proveyó y firma el C. Juez Décimo Segundo de lo Civil de la Ciudad de México, Licenciado Helio Victoria Guzmán, ante su Secretaria de Acuerdos "B" Licenciada Esmeralda Cid Camacho, con quien actúa, autoriza, y da fe, con quien actúa, autoriza, y da fe. DOY FE.
Ciudad de México, 17 de agosto de 2026
LA SECRETARIA DE ACUERDOS "B"
LIC. ESMERALDA CID CAMACHO
31-3 F-15770756 $1,349.40

JUZGADO DÉCIMO CUARTO DE LO CIVIL
EXP. No. 1156/2012
EDICTO No. 45

NOTIFICAR REQUERIMIENTO
ALMACENADORA DE DEPÓSITO MODERNO S.A. DE C.V. A TRAVÉS DE SU REPRESENTANTE LEGAL.
En los autos del juicio ORDINARIO MERCANTIL, promovido por MANUEL DIAZ LERMA, en contra de ALMACENADORA DE DEPOSITO MODERNO, S.A. DE C.V., expediente 1156/2012. El C. Juez Décimo Cuarto de lo Civil de Proceso Escrito Maestro en Derecho Luis Alberto Gallegos Sánchez, ordenó publicar el siguiente edicto con fundamento el artículo 639, del Código de Procedimientos Civiles para la Ciudad de México, en base a lo ordenado en la siguiente actuación: Ciudad de México, a veinte de agosto del dos mil veintiséis. Dada nueva cuenta con los presentes autos, se aclara el proveído de fecha dieciocho de agosto del año en curso, en virtud de que se omitió precisar que la publicación ordenada en el Boletín Judicial deberá realizarse mediante edictos que contengan el contenido íntegro de dicho proveído. Lo anterior, sin que la presente aclaración implique modificación o alteración alguna respecto del contenido restante del referido proveído, el cual deberá permanecer intocado en todos sus demás términos."(...)" Notifíquese. Lo proveyó y firma digitalmente el Juez Décimo Cuarto de lo Civil de la Ciudad de México, Maestro en Derecho Luis Alberto Gallegos Sánchez, ante el Secretario de Acuerdos Licenciado Miguel Ángel Velázquez Méndez, quien firma de manera digital, ante quien se actúa y da fe. Doy fe. Ciudad de México, a dieciocho de agosto del dos mil veintiséis. Agréguese a los autos el escrito presentado por la apoderada legal de la parte actora, como lo solicita, y toda vez que se desconoce el paradero de la demandada ALMACENADORA DE DEPÓSITO MODERNO S.A. DE C.V., con fundamento en el artículo 535, segundo párrafo, del Código de Procedimiento Civiles de aplicación supletoria a la materia mercantil, mediante publicación del presente auto, requiérase a la parte demandada ALMACENADORA DE DEPÓSITO MODERNO S.A. DE C.V. para que realice el pago a la actora, de la cantidad de $59 934,685.43 (cincuenta y nueve millones novecientos treinta y cuatro mil seiscientos ochenta y cinco pesos 43/100 M.N.), con el apercibimiento que de no hacerlo se le embargarán bienes suficientes para garantizar el pago de lo condenado. En consecuencia, publíquese el presente requerimiento por tres días consecutivos en el Boletín Judicial, además deberá fijarse la cédula de notificación correspondiente en los tableros de avisos de este Juzgado, lo anterior, para que la parte demandada ALMACENADORA DE DEPÓSITO MODERNO S.A. DE C.V., realice el pago de lo condenado, conforme a lo antes ordenado. En ese orden de ideas, se señalan las DIEZ HORAS CON QUINCE MINUTOS DEL DÍA DIECISIETE DE SEPTIEMBRE DEL DOS MIL VEINTISÉIS, para que tenga verificativo la diligencia antes ordenada, la que deberá llevarse a cabo en el local de este Juzgado. "(...)". Notifíquese. Lo proveyó y firma digitalmente el Juez Décimo Cuarto de lo Civil de la Ciudad de México, Maestro en Derecho Luis Alberto Gallegos Sánchez, ante el Secretario de Acuerdos Licenciado Miguel Ángel Velázquez Méndez, quien firma de manera digital, ante quien se actúa y da fe. Doy fe.
Ciudad de México, 25 de agosto de 2026.
EL SECRETARIO DE ACUERDOS
LIC. MIGUEL ÁNGEL VELÁZQUEZ MÉNDEZ
2-3-4 F-7498381 $1,322.10

JUZGADO DÉCIMO CUARTO DE LO CIVIL
EXP. No. 562/2025
EDICTO No. 419-G

NOTIFICAR APERTURA DEL JUICIO A PRUEBA
C. C. JOSÉ VARGAS OLIVARES Y FAUSTO VARGAS CASTRO
En los autos del juicio ordinario civil, promovido por Francisco Javier Morales Castilla, en contra de José Vargas Olivares y Fausto Vargas Castro, expediente 562/2025. El C. Juez Décimo Cuarto de lo Civil de Proceso Escrito Maestro en Derecho Luis Alberto Gallegos Sánchez, ordenó publicar el siguiente edicto con fundamento el artículo 290, del Código de Procedimientos Civiles para la Ciudad de México: En la Ciudad de México, a los cuatro días del mes de agosto de dos mil veintiséis y siendo las diez horas, con treinta minutos, "(...) Se abre el presente juicio a prueba por el término común de diez días a ambas partes, con fundamento en lo dispuesto por el artículo 290, del Código de Procedimientos Civiles para la Ciudad de México. Y dado que los demandados José Vargas Olivares y Fausto Vargas Castro, fueron emplazados a juicio por edictos, con fundamento en el artículo 639 del mismo ordenamiento legal, la apertura del juicio a prueba se les deberá notificar por dos veces de tres en tres días en el "Boletín Judicial", empezando a correr el término concedido a partir del día siguiente al de la última publicación. (...)" ante la presencia del Juez Décimo Cuarto de lo Civil, Maestro en Derecho Luis Alberto Gallegos Sánchez, ante la fe pública de la Secretaria Conciliadora, Licenciada Silvia Munguía Flores, firmando digitalmente, con quien actúa y da fe.
Ciudad de México, 17 de agosto de 2026
EL SECRETARIO DE ACUERDOS "B"
LIC. MIGUEL ÁNGEL VELÁZQUEZ MÉNDEZ.
31-3 GRATUITO DGRT

JUZGADO DÉCIMO SEXTO DE LO CIVIL
EXP. No. 217/2025
EDICTO No. 52

Que en los autos relativos al Juicio: ORDINARIO CIVIL promovido por LEONCIO VICENTE ESPINOSA AGUILAR en contra de GESTIÓN INMOBILIARIA DE PROYECTOS E INMOBILIARIA GEPS SA DE CV, DIRECTOR DEL REGISTRO PUBLICO DE LA PROPIEDAD Y DEL COMERCIO DEL DISTRITO FEDERAL HOY CIUDAD DE MÉXICO, GESTIÓN INMOBILIARIA DE PROYECTOS Y SOLUCIONES SA DE CV, Expediente número 217/2025; el C. Juez Décimo Sexto de lo Civil dictó dos autos que a la letra dicen en su parte conducente a la letra dice En la Ciudad de México, a seis de Agosto del dos mil veintiséis. A sus autos el escrito de cuenta del Mandatario Judicial de la parte actora, en sus términos para los efectos legales a que haya lugar... y como lo solicita procédase a realizar los Edictos correspondientes a efecto de dar cumplimiento a lo ordenado en proveído de fecha veintinueve de Junio del año en curso... Notifíquese. Lo proveyó y firma el C. Juez Interino del Juzgado Décimo Sexto de lo Civil Licenciado ARNULFO HERNÁNDEZ SANTANA que provee y acuerda y el C. Secretario de Acuerdos "A" Licenciado CARLOS EMILIO CARMONA que autoriza y da fe.- Doy Fe... En la Ciudad de México, a veintinueve de Junio del dos mil veintiséis. A sus autos el escrito de cuenta de la parte actora, en sus términos para los efectos legales a que haya lugar, se tienen por hechas las manifestaciones que vierte y como lo solicita con fundamento en el artículo 122 fracción II del Código de Procedimientos Civiles, se ordena EMPLAZAR a la codemandada GESTIÓN INMOBILIARIA DE PROYECTOS E INMOBILIARIA GEPS S.A. DE C.V. por conducto de su Representante Legal, por medio de Edictos que se publicarán por TRES VECES DE TRES EN TRES DÍAS en el BOLETÍN JUDICIAL y en el periódico LA RAZÓN,

SOLO CONSULTA
SOLO CONSULTA
SOLO CONSULTA

debiendo mediar entre cada publicación DOS DÍAS HÁBILES, para que dentro del término de TREINTA DÍAS comparezca ante éste Juzgado a darse por emplazado, término que empezara a correr a partir del día siguiente hábil de la última publicación de los medios de comunicación antes mencionados, quedando las copias de traslado en la Secretaria dentro del expediente correspondiente para los efectos legales a que haya lugar... Notifíquese.- Lo proveyó y firma el C. Juez Interino del Juzgado Décimo Sexto de lo Civil Licenciado ARNULFO HERNÁNDEZ SANTANA que provee y acuerda y el C. Secretario de Acuerdos "A" Licenciado CARLOS EMILIO CARMONA que autoriza y da fe.- Doy Fe.
Ciudad de México, 10 de agosto del 2026
EL SECRETARIO DE ACUERDOS "A"
LIC. CARLOS EMILIO CARMONA
31-3-8 F-2232700 $1,062.90

JUZGADO DÉCIMO OCTAVO DE LO CIVIL
SECRETARÍA "A"
EXP. No. 1505/2024
EDICTO No. 46

NOTIFICACIÓN POR EDICTOS (A): CARLOS MENDOZA ESTUPINIAN y SOCORRO QUIROZ HERNÁNDEZ.
EN EL JUICIO ORDINARIO CIVIL PROMOVIDO POR LAURA PATRICIA ALMAZAN LIERA EN CONTRA DE CARLOS MENDOZA ESTUPINIAN, SOCORRO QUIROZ HERNÁNDEZ, MARÍA DE LOURDES LIERA OLMOS, REGISTRO PÚBLICO DE LA PROPIEDAD Y DE COMERCIO DE LA CIUDAD DE MÉXICO, EXPEDIENTE 1505/2024, EL C. JUEZ DÉCIMO OCTAVO DE LO CIVIL DE ESTA CIUDAD DE PROCESO ESCRITO. LICENCIADO MARCIAL ENRIQUE TERRON PINEDA. MEDIANTE AUTO EMITIDO DENTRO DE LA AUDIENCIA CELEBRADA EL DIA DIEZ DE AGOSTO DE DOS MIL VEINTISÉIS. QUE EN LO CONDUCENTE DICE: "...", ACTO CONTINUO, TODA VEZ QUE LAS PARTES NO ASISTIERON A LA PRESENTE DILIGENCIA NO FUE POSIBLE APORTAR PROPUESTAS O DIVERSAS ALTERNATIVAS PARA ALCANZAR UNA CONCILIACIÓN Y CON ELLO DAR POR TERMINADA LA CONTROVERSIA ENTRE LAS PARTES. Y TODA VEZ QUE, DE LAS CONSTANCIAS DE AUTOS, NO SE ADVIERTE ALGUNA OTRA EXCEPCIÓN O CUESTIÓN ALGUNA QUE REGULARIZAR DEL PROCEDIMIENTO, DE CONFORMIDAD CON LO DISPUESTO POR EL ARTÍCULO 290 DEL CÓDIGO PROCESAL CITADO, SE CONCEDE A LAS PARTES EL TÉRMINO COMÚN DE DIEZ DÍAS PARA QUE OFREZCAN PRUEBAS Y TODA VEZ QUE EN EL PRESENTE ASUNTO LOS CODEMANDADOS CARLOS MENDOZA ESTUPINIAN Y SOCORRO QUIROZ HERNÁNDEZ, FUERON EMPLAZADOS AL PRESENTE ASUNTO POR MEDIO DE EDICTOS, EN TÉRMINOS DE LO DISPUESTO POR EL ARTÍCULO 639 DEL CÓDIGO DE PROCEDIMIENTOS CIVILES PARA ESTA CIUDAD, SE ORDENA QUE LA PRESENTE DETERMINACIÓN QUE ORDENA QUE UN NEGOCIO SE RECIBA A PRUEBA ADEMÁS DE NOTIFICARSE POR EL BOLETÍN JUDICIAL, SE ORDENA SE PUBLIQUE DOS VECES DE TRES EN TRES DÍAS EN EL BOLETÍN JUDICIAL. CON LO QUE CONCLUYE LA PRESENTE AUDIENCIA SIENDO LAS DIEZ HORAS CON VEINTIOCHO MINUTOS DEL DÍA DE LA FECHA, FIRMANDO LA INTERVINIENTE EN UNIÓN DEL C. JUEZ DÉCIMO OCTAVO DE LO CIVIL DE PROCESO ESCRITO, LICENCIADO MARCIAL ENRIQUE TERRON PINEDA, ANTE LA C. SECRETARIA CONCILIADORA, LICENCIADA KAREM RODRÍGUEZ QUIROZ, CON QUIEN ACTÚA Y DA FE. DOY FE. CONSTE. DOY FE.
Ciudad de México, 12 de agosto de 2026
LA SECRETARIA DE ACUERDOS "A"
LIC. KARLA JACKELINE ÁLVAREZ FIGUEROA
31-3 F-4139660 $553.80

JUZGADO DÉCIMO OCTAVO DE LO CIVIL
SECRETARÍA "B"
EXP. No. 104/2025
EDICTO No. 47

EMPLAZAMIENTO: RESIDENCIAL PLAZA ORIENTE S.A. DE C.V.
En los autos del juicio ORDINARIO CIVIL promovido por ALTAMIRANO CRUZ JOSÉ LUIS., en contra de RESIDENCIAL PLAZA ORIENTE, S.A. DE C.V., por conducto de quien le represente; MEZA RÍOS BERTHA Y ESPINOZA MARTÍNEZ MARÍA EUGENIA, EXPEDIENTE 104/2025, EL C. JUEZ DEL JUZGADO DÉCIMO OCTAVO DE LO CIVIL DICTÓ UNOS AUTOS QUE EN LO CONDUCENTE DICEN: "...Ciudad de México, treinta de abril de dos mil veintiséis..." "...con fundamento en lo dispuesto por el artículo 122 del Código de Procedimientos Civiles para el Distrito Federal hoy Ciudad de México, se ordena emplazar a la codemandada RESIDENCIAL PLAZA ORIENTE S.A. DE C.V., mediante edictos que serán publicados en el Boletín Judicial y en el periódico "LA RAZÓN", por tres veces de tres en tres días, debiendo mediar entre cada publicación dos días hábiles, haciéndoles saber que se les concede un término de CUARENTA DÍAS para que se manifiesten en relación con la demanda incoada en su contra, dentro de los cuales se encuentra el término concedido para que produzcan su contestación a la demanda y queda a su disposición las copias de traslado correspondientes en la Secretaría "B" de este Juzgado..." "... Ciudad de México, seis de marzo de dos mil veinticinco..." "... Agréguese a los autos del expediente 104/2025, el escrito presentado por la ocursante a quien se le tiene desahogando la prevención que le fue ordenada en proveído que antecede, en los términos que se desprenden del de cuenta, en mérito de lo anterior se provee el escrito inicial como sigue: Téngase por presentada a Mónica Jessica Menocal del Moral, en su carácter de apoderada de ALTAMIRANO CRUZ JOSÉ LUIS, en términos del testimonio del instrumento 32,653 de fecha veintitrés de marzo de dos mil veintitrés; a quien se le tiene señalando el domicilio que indica para oír y recibir notificaciones y únicamente como medio alterno de comunicación el correo electrónico que se proporciona, autorizando a los profesionistas que menciona en términos del cuarto párrafo del artículo 112 del Código de Procedimientos Civiles para esta ciudad..." "...Demandando en la vía ORDINARIA CIVIL de RESIDENCIAL PLAZA ORIENTE, S.A. DE C.V., por conducto de quien le represente; MEZA RÍOS BERTHA Y ESPINOZA MARTÍNEZ MARÍA EUGENIA, las prestaciones que se reclaman en el escrito de demanda por los motivos que indica. Consecuentemente con fundamento en lo dispuesto por los artículos 1135, 1136, 1151, 1152, 1156 del Código Civil para esta ciudad, 255, 256 y demás relativos del Código de Procedimientos Civiles para el Distrito Federal hoy Ciudad de México, se admite la demanda en la vía y forma propuesta, por lo que procédase a emplazar y correr traslado a los codemandados por los medios legales establecidos en la legislación civil, observando en todo momento los lineamientos establecidos en los artículos 114, 116, 117 y demás relativos y aplicables del Código procesal de la materia, así como procurando vigilar al máximo lo establecido en el artículo 1° de Nuestra Carta Magna, así como los Tratados Internacionales y Principio Pro Homine...".
Ciudad de México, 12 de mayo de 2026
EL SECRETARIO DE ACUERDOS "B"
LIC. JOEL MORENO RIVERA
31-3-8 F-6529651 $1,327.50

JUZGADO TRIGÉSIMO PRIMERO DE LO CIVIL
EXP. No. 1228/2024
EDICTO No. 30

PARA EMPLAZAR A AYAPANTECATL CAHUANTZI PAULINO
EN LOS AUTOS DE LA VÍA DE APREMIO PROMOVIDO POR SCOTIABANK INVERLAT, S.A. INSTITUCIÓN DE BANCA MÚLTIPLE, GRUPO FINANCIERO SCOTIABANK INVERLAT EN CONTRA DE AYAPANTECATL CAHUANTZI PAULINO EXPEDIENTE NÚMERO 1228/2024 SECRETARIA DE ACUERDOS EN FUNCIÓN DE JUEZ TRIGÉSIMO PRIMERO DE LO CIVIL DE PROCESO ESCRITO DE LA CIUDAD DE MÉXICO, DICTÓ LOS SIGUIENTES AUTOS DE FECHA DIECINUEVE DE NOVIEMBRE DE DOS MIL VEINTICUATRO Y DIECIOCHO DE JUNIO DE DOS MIL VEINTISÉIS QUE EN SU PARTE CONDUCENTE DICE: Ciudad de México, a dieciocho de junio de dos mil veintiséis. "...a los autos..." "...el escrito del apoderado de la apremiante..." "...Visto su contenido, y dado que con antelación se han girado los oficios de búsqueda correspondientes, sin que se haya podido localizar a la moral demandada..." "...al no contar con mayores elementos, con fundamento en lo dispuesto por la fracción II del artículo 122 del Código de Procedimientos Civiles de esta Ciudad, emplácese mediante edictos a PAULINO AYAPANTECATL CAHUANTZI los que se publicarán por tres veces, de tres en tres días en el periódico "EL DIARIO DE

SOLO CONSULTA

MÉXICO" y "BOLETÍN JUDICIAL", debiendo mediar entre cada publicación dos días hábiles..." Haciendo de su conocimiento que: a) Deberá presentarse a este juzgado, dentro del término de TREINTA DÍAS a recibir las copias de traslado de la demanda instaurada en su contra, contados a partir del día siguiente de la última publicación que se realice y se encuentre en posibilidad de dar contestación a la misma; quedando a su disposición en la Secretaría "B", las copias de traslado correspondientes. b) Ahora bien, en el supuesto que comparezca a recibir las copias de traslado dentro de dicho término, contará con CINCO DÍAS para que acredite el cumplimiento dado al convenio de mediación número MP-MCM-304/2657/2024 a partir del día siguiente en que reciba las copias de traslado respectivas, debiendo señalar domicilio para oír y recibir notificaciones dentro de la jurisdicción de este Juzgado, apercibida que, en caso de no hacerlo, las subsecuentes notificaciones, aún las de carácter personal, le surtirán efectos por Boletín Judicial. Ciudad de México, a diecinueve de noviembre de dos mil veinticuatro. "...a los autos del expediente número 1228/2024 el escrito de cuenta, copias que se exhiben y documentos, los cuales se ordenan guardar en el seguro del juzgado para su resguardo..." "...se provee lo relativo al escrito inicial de demanda los siguiente: "...Se tiene por presentada a SCOTIABANK INVERLAT, S.A. INSTITUCIÓN DE BANCA MÚLTIPLE, GRUPO FINANCIERO SCOTIABANK INVERLAT, por conducto de su apoderada CLAUDIA ARAHI ORTEGA RUIZ, personería que se acreditan en términos de la copia certificada del instrumento número 37,937..." "...Se le tiene promoviendo VÍA DE APREMIO en contra de AYAPANTECATL CAHUANTZI PAULINO..." NOTIFÍQUESE.
Ciudad de México, 14 de julio de 2026
LA SECRETARIA DE ACUERDOS "B"
LIC. SILVIA INÉS LEÓN CASILLAS
31-3-8 F-7172282 $1,176.30

JUZGADO TRIGÉSIMO SEGUNDO DE LO CIVIL
EXP. No. 816/2023
EDICTO No. 34

SEÑOR (A): JAIME DEL ÁNGEL SILVEYRA TORRES.
En el expediente número 816/2023 relativo al juicio ORDINARIO CIVIL promovido por SILVEYRA LÓPEZ NORMA GRACIELA, en contra de JAIME DEL ÁNGEL SILVEYRA TORRES, el C. Juez Interino Trigésimo Segundo de lo Civil, Licenciado ROBERTO LANDA ARENAS dictó un auto de fecha veinte de agosto de dos mil veintiséis. Agréguese a sus autos el escrito de la parte actora, con el que se tienen por hechas las manifestaciones a que se contrae el escrito de cuenta, visto el estado procesal que guardan los autos, de los que se desprenden que se han enviado oficios de localización del demandado JAIME DEL ÁNGEL SILVEYRA TORRES, como lo solicita, con fundamento en el artículo 122 del Código de Procedimientos Civiles para la Ciudad de México, se ordena efectuar el emplazamiento del demandado antes mencionado a través de edictos, que habrán de publicarse en el Boletín Judicial, así como en el periódico "DIARIO IMAGEN", POR TRES VECES, DE TRES EN TRES DÍAS, debiendo mediar entre cada publicación DOS DÍAS HÁBILES haciéndoles del conocimiento que cuenta con el término de TREINTA DÍAS para contestar demanda y oponer excepciones y defensas, además deberá designar domicilio en esta Ciudad de México para oír y recibir notificaciones, apercibiéndola que de no hacerlo las subsecuentes notificaciones le surtirán por Boletín Judicial, ello de conformidad a lo previsto en el artículo 637 del Código en cita, exceptuando las previstas en el artículo 639 del mismo ordenamiento. Quedan a su disposición en el local de la Secretaría de este Juzgado Trigésimo Segundo de lo Civil ubicado en Avenida Niños Héroes número 132, Torre Norte, Sexto Piso, Colonia Doctores, Alcaldía Cuauhtémoc, Ciudad de México, las copias de traslado de la demanda y para el mejor entendimiento del emplazamiento es de hacerle del conocimiento que las prestaciones que se le reclaman: PRESTACIONES 1.- LA DESOCUPACIÓN Y ENTREGA INMEDIATA DE LA BIEN INMUEBLE ANTES MENCIONADO. 2.- LA DECLARACIÓN, EN SENTENCIA DEFINITIVA, en el sentido de que, LA QUE SUSCRIBE ES PROPIETARIA, del inmueble ubicado en; CALLE ORIENTE 180, MANZANA 107, LOTE 7, NÚMERO 133. COLONIA MOCTEZUMA 2DA SECCIÓN, ALCALDÍA VENUSTIANO CARRANZA, C.P. 15630, CIUDAD DE MÉXICO. 3.- LA DECLARACIÓN BAJO PROTESTA DE DECIR VERDAD del C. JAIME DEL ÁNGEL SILVEYRA TORRES, para que ante esta autoridad se interrogue y manifieste bajo qué calidad de posesión se encuentra habitando mi propiedad, el cual bajo un cuestionario que oportunamente se le formulara por conducto de este H. Juzgado y que se referirá a la calidad de su posesión o tenencia de dicha propiedad. 4.- LA ENTREGA QUE DEBERÁ HACER el hoy demandado el C. JAIME DEL ÁNGEL SILVEYRA TORRES y/o DE LAS PERSONAS QUE SE ENCUENTREN HABITANDO la casa y/o terreno antes mencionado con sus frutos y accesiones, propiedad de la suscrita. 5.- EL PAGO DEL VALOR DE LOS MENOSCABOS, que han sufrido la casa ubicada en. CALLE ORIENTE 180, MANZANA 107, LOTE 7. NÚMERO 133. COLONIA MOCTEZUMA 2DA SECCIÓN, ALCALDÍA VENUSTIANO CARRANZA, C.P. 15630, CIUDAD DE MÉXICO, propiedad que ha estado en su poder sin consentimiento alguno de la suscrita. 6.- EL PAGO DE LOS DAÑOS Y PERJUICIOS, derivados de su posesión ilícita de la propiedad ubicada en: CALLE ORIENTE 180, MANZANA 107, LOTE 7, NÚMERO 133, COLONIA MOCTEZUMA 2DA SECCIÓN ALCALDÍA VENUSTIANO CARRANZA. C.P. 15630, CIUDAD DE MÉXICO, sin consentimiento alguno de la suscrita y de forma ilegal. 7.- EL DESALOJO, DESOCUPACIÓN INMEDIATA Y DEFINITIVA DE DICHA PROPIEDAD de quien o de quienes se encuentren habitando dicha propiedad de forma ilícita y que de la cual se desconoce bajo qué calidad se encuentran ocupándola, desalojo de la propiedad ubicada en; CALLE ORIENTE 180, MANZANA 107, LOTE 7, NÚMERO 133. COLONIA MOCTEZUMA 2DA SECCIÓN, ALCALDÍA VENUSTIANO CARRANZA, C.P. 15630, CIUDAD DE MÉXICO. 8.- EL PAGO DE GASTOS Y COSTAS que el presente juicio origine hasta su total terminación. Asimismo, se dictó auto admisorio de fecha dieciocho de agosto de dos mil veintitrés que en su parte conducente a la letra dice: "...Se tiene por desahoga la prevención ordenada por auto de fecha nueve de agosto que transcurre, se acuerda en los siguientes términos: Se tiene por presentado a NORMA GRACIELA SILVEYRA LÓPEZ por su propio derecho demandando en la vía ORDINARIA CIVIL de JAIME DEL ÁNGEL SILVEYRA TORRES, las prestaciones que se indican. Con fundamento en los artículos 255, 256 y 259 del Código de Procedimientos Civiles para la Ciudad de México, se admite la demanda en la vía y forma propuesta. Con las copias simples que se acompañan para traslado, mediante notificación personal emplácese al demandado para que dentro del término de QUINCE DÍAS conteste a la demanda y señale domicilio para oír y recibir notificaciones dentro de la jurisdicción de este Juzgado, apercibida que en caso de no señalarlo, las subsecuentes notificaciones, aun las de carácter personal, le surtirán efectos por Boletín Judicial...".
Ciudad de México, 24 de agosto de 2026
EL SECRETARIO DE ACUERDOS "B"
LIC. GUADALUPE PÉREZ PALMA
31-3-8 F-6588709 $2,145.60

JUZGADO TRIGÉSIMO QUINTO DE LO CIVIL
EXP. No. 459/2024
EDICTO No. 68

Que en los autos en el JUICIO ESPECIAL HIPOTECARIO, promovido por BANCO SANTANDER MÉXICO SA IBM GRUPO FINANCIERO SANTANDER MÉXICO en contra de JORGE LÓPEZ GONZÁLEZ expediente número 459/2024, SECRETARÍA "A", el C. Juez dictó un auto que a la letra dice: Ciudad de México a tres de agosto de dos mil veintiséis. A sus autos el escrito de cuenta presentado por el apoderado legal de la moral actora. Atento a lo pedido y al estado de los autos, de los que se desprende que no hubo resultado positivo, por parte de las dependencias de gobierno, a quienes se les solicito la búsqueda de domicilio del demandado. En consecuencia como lo solicita a efecto de dar cumplimiento al proveído dictado en fecha veintisiete de mayo de dos mil veinticuatro, se ordena EMPLAZAR al demandado JORGE LÓPEZ GONZÁLEZ, por medio de edictos, mismos que deberán publicarse por TRES VECES DE TRES EN TRES DÍAS debiendo mediar entre cada publicación DOS DÍAS hábiles, en el BOLETÍN JUDICIAL y en el periódico "DIARO DE MÉXICO", de conformidad con lo dispuesto por el artículo 122 fracción II del Código de Procedimientos Civiles de la Ciudad de México;

SOLO CONSULTA

haciéndole saber que deberá presentarse dentro del término de TREINTA DÍAS para que produzca su contestación dentro del mismo término, señale domicilio dentro de la jurisdicción de este Juzgado, oponga excepciones y defensas, aporte las pruebas que tuviera, apercibido que en caso de no hacerlo así en el término concedido se le tendrá por contestada la demanda en sentido negativo, y el juicio se seguirá en su rebeldía, así como las subsecuentes notificaciones, aún las de carácter personal le surtirá sus efectos por BOLETÍN JUDICIAL, con fundamento en el artículo 637 del Código Procesal antes citado. Y al efecto quedan a su disposición las copias simples de la demanda y sus anexos en la Secretaría "A" de éste JUZGADO TRIGÉSIMO QUINTO CIVIL, ubicado en: Avenida Niños Héroes número 132, Torre Norte. octavo Piso, Colonia Doctores, Delegación Cuauhtémoc. Código Postal 06720, Ciudad de México. (...) Ciudad de México, a veintisiete de mayo de dos mil veinticuatro. (...) En consecuencia, se provee el escrito inicial presentado por medio del Sistema Integral de Gestión Judicial del Tribunal Superior de Justicia de la Ciudad de México el día trece de mayo de dos mil veinticuatro en los términos siguientes: Se tiene por presentado a MARIO ALBERTO SOTO DOMÍNGUEZ en su carácter de apoderado de BANCO SANTANDER MÉXICO, SOCIEDAD ANÓNIMA, INSTITUCIÓN DE BANCA MÚLTIPLE, GRUPO FINANCIERO SANTANDER MÉXICO, (...) Asimismo se le tiene señalando el correo electrónico y número telefónico que indica, a los cuales únicamente se remitirán notificaciones que deban practicarse personalmente. Se le tiene demandando a nombre de su representada en la vía ESPECIAL HIPOTECARIA de JORGE LÓPEZ GONZÁLEZ las prestaciones que indica en su escrito inicial de demanda. (...) En consecuencia, se ordena la elaboración de la cédula correspondiente para ser turnada al C. Secretario Actuario adscrito a este juzgado para que con las copias simples exhibidas, corra traslado y emplace al demandad en el domicilio señalado por la parte actora para que dentro del término de QUINCE DÍAS conteste la demanda instaurada en su contra y oponga sus excepciones y defensas, previniéndosele para que señale domicilio de su parte para oír y recibir notificaciones dentro de esta jurisdicción, apercibido para que en caso de no hacerlo, las subsecuentes notificaciones, aún las de carácter personal, le surtirán efectos por medio del Boletín Judicial de este Tribunal con fundamento en lo dispuesto por el artículo 112 del Código de Procedimientos Civiles. (...).
Ciudad de México, 5 de agosto de 2026
En cumplimiento del Acuerdo 42-39/2020 emitido por el Pleno del Consejo de la Judicatura de la Ciudad de México en sesión de fecha 18 de agosto de 2020, en que se encomiendan y delegan diversas obligaciones de carácter administrativo a los Secretarios Conciliadores adscritos a los Juzgados en Materia Civil de la Ciudad de México. firma el C. Secretario Conciliador adscrito al Juzgado Trigésimo Quinto de lo Civil del Tribunal Superior de Justicia de la Ciudad de México
EL SECRETARIO CONCILIADOR
LIC. PEDRO CARLOS NÚÑEZ ORTEGA
3-8-11 F-15776804 $1,773.00

JUZGADO CUADRAGÉSIMO SEGUNDO DE LO CIVIL
SECRETARÍA "B"
EXP. No. 188/2026
EDICTO No. 25

C. MANUEL TAMEZ ZAPATA.
En los autos del juicio ORDINARIO CIVIL promovido por ACUÑA MARTÍNEZ ANA MARÍA en contra de MANUEL TAMEZ ZAPATA y C. DIRECTOR DEL REGISTRO PÚBLICO DE LA PROPIEDAD Y DE COMERCIO DE LA CIUDAD DE MÉXICO expediente 188/2026. AUTOS A DILIGENCIAR: En la Ciudad de México, a tres de julio de dos mil veintiséis. Agréguese a sus autos el escrito de la parte actora, se tienen por hechas las manifestaciones, y visto de constancias de autos la imposibilidad de emplazar al codemandado MANUEL TAMEZ ZAPATA, por virtud de desconocerse su domicilio y estando dentro de los supuestos que contempla el artículo 122 fracción II del Código de Procedimientos Civiles, se ordena realizar dicho emplazamiento por medio de edictos que se publiquen en el periódico "EL Heraldo" y en el Boletín Judicial, por tres veces de tres en tres días debiendo mediar entre cada publicación dos días hábiles, en la inteligencia de que a dichos edictos deberán elaborarse conforme a lo dispuesto por el artículo 128 de Código de Procedimientos Civiles para la Ciudad de México. Y se hace del conocimiento de dicho codemandado que, cuenta con el término de SESENTA DÍAS para acudir al local de este Juzgado a dar respuesta a la demanda instaurada en su contra, quedando a su disposición las copias de traslado en la Secretaría de este H. Juzgado, en el entendido de que el término empezará a correr a partir del día siguiente de la última publicación. Notifíquese. Lo acordó y firma el C. Juez Cuadragésimo Segundo de lo Civil de Proceso Escrito de la Ciudad de México, licenciado ESTEBAN AGUSTÍN TAPIA GASPAR, ante el C. Secretario de Acuerdos "B", licenciado JOSÉ LUÍS MORA IBARRA, que autoriza y da fe. AL CALCE DOS FIRMAS En la Ciudad de México, a veintidós de mayo de dos mil veintiséis. Agréguese a sus autos la razón de ratificación de cuenta, de fecha veinte de mayo de dos mil veintiséis y toda vez que se ha dado cumplimiento a lo ordenado en proveído de fecha catorce del mismo mes y año, se provee el escrito radicado el doce de mayo de esta anualidad y se tiene por desahogada la prevención ordenada en proveído de fecha treinta de abril de dos mil veintiséis, en consecuencia, se tiene por presentado a ACUÑA MARTÍNEZ ANA MARÍA, por su propio derecho, demandando en la vía ORDINARIA CIVIL de MANUEL TAMEZ ZAPATA y C. DIRECTOR DEL REGISTRO PÚBLICO DE LA PROPIEDAD Y DE COMERCIO DE LA CIUDAD DE MÉXICO, las prestaciones que se indican en el escrito de demanda, misma que se admite a trámite con fundamento en lo dispuesto por los artículos 255, 256, 258 y demás relativos y aplicables del Código de Procedimientos Civiles. En consecuencia, con entrega del instructivo de notificación y copias simples que se acompañan, debidamente selladas y cotejadas, córrase traslado y emplácese al codemandado C. DIRECTOR DEL REGISTRO PÚBLICO DE LA PROPIEDAD Y DEL COMERCIO DE LA CIUDAD DE MÉXICO, para que en el término de QUINCE DÍAS produzca contestación a la demanda instaurada en su contra, con el apercibimiento que en caso de no hacerlo se tendrá por contestada la misma en sentido afirmativo y por presuntamente confesados los hechos expresados en la misma. Por señalado como domicilio para oír y recibir notificaciones el que indica y por autorizadas para los mismos efectos las personas que menciona. Teniéndose por autorizados como mandatarios judiciales a los profesionistas que indica, quienes deberán registrar su respectiva cédula profesional en la libreta que se lleva ante este Juzgado para tal fin. Se previene al referido codemandado para que señale domicilio para oír y recibir notificaciones dentro de esta jurisdicción, con el apercibimiento que de no hacerlo las subsecuentes notificaciones se le harán por medio de Boletín Judicial atento a lo dispuesto por el artículo 637 del Código de Procedimientos Civiles. Ahora bien, en términos de lo manifestado por la parte actora en cuanto a que desconoce el domicilio del codemandado MANUEL TAMEZ ZAPATA, previo a realizar su emplazamiento, gírense atentos oficios a INSTITUTO MEXICANO DEL SEGURO SOCIAL (IMSS), INSTITUTO DE SEGURIDAD Y SERVICIOS SOCIALES DE LOS TRABAJADORES AL SERVICIO DEL ESTADO (ISSSTE), COMISIÓN FEDERAL DE ELECTRICIDAD (CFE) y SERVICIO DE ADMINISTRACIÓN TRIBUTARIA (SAT), para que informen si en sus archivos se encuentra registrado algún domicilio del referido codemandado. Sin lugar a acordar de conformidad que se gire el oficio que solicita a la DIRECCIÓN EJECUTIVA DEL REGISTRO FEDERAL DE ELECTORES, hasta en tanto se proporcionen mayores datos de identificación del referido codemandado. Por otro lado "Se hace del conocimiento de las partes que el Tribunal Superior de Justicia de la Ciudad de México, motivado por el interés de que las personas que tienen algún litigio cuenten con otra opción para solucionar su conflicto, proporciona los servicios de mediación a través de su Centro de Justicia Alternativa, donde se les atenderá en forma gratuita, la mediación no es asesoría jurídica. El Centro se encuentra ubicado en Avenida Niños Héroes 133, Colonia Doctores, Alcaldía Cuauhtémoc, de la Ciudad de México, Código Postal 06500, con el teléfono 5134-11-00 extensiones 1460 y 2362. Servicio de Mediación Civil Mercantil: 5207-25-84 y 5208-3349 mediación.civil.mercantil@tsjcdmx.gob.mx Servicio de Mediación Familiar: 5514-2860 y 5514-58- 22 mediacion.familiar@tsjcdmx.gob.mx.". En términos del artículo 15 del Reglamento del Sistema Institucional de Archivos del

SOLO CONSULTA

Poder Judicial del Distrito Federal, ahora Ciudad de México, se hace del conocimiento de las partes que una vez concluido el presente asunto se procederá a su destrucción, así como de los cuadernillos formados y de los documentos que se hayan exhibido como base de la acción o como medios de prueba, por lo que cuentan con un término de NOVENTA DÍAS NATURALES a partir de que la fecha de la notificación del proveído que ordene la conclusión del asunto, para solicitar la devolución de los documentos exhibidos. Notifíquese. Lo acordó y firma el C. Juez. Cuadragésimo Segundo de lo Civil de Proceso Escrito de la Ciudad de México, Licenciado ESTEBAN AGUSTÍN TAPIA GASPAR quien actúa con Secretario de Acuerdos "B" Licenciado JOSÉ LUIS MORA IBARRA, que autoriza y da fe. Doy fe. AL CALCE DOS FIRMAS.
Ciudad de México, 17 de agosto del 2026
EL SECRETARIO DE ACUERDOS "B"
LIC. JOSÉ LUIS MORA IBARRA
26-31-3 F-8450091 $2,739.60

SOLO CONSULTA

JUZGADO CUADRAGÉSIMO CUARTO DE LO CIVIL
EXP. No. 136/2025
EDICTO No. 40

NOTIFICACIÓN AL C. GONZÁLEZ HERNÁNDEZ JAIME ESTEBAN. En los autos del juicio CONTROVERSIA DE ARRENDAMIENTO, promovido por INVERSIONES ATLAMPA SA DE C.V., en contra de JAIME ESTEBAN GONZÁLEZ HERNÁNDEZ, expediente número 136/2025, la C. JUEZ CUADRAGÉSIMO CUARTO DE LO CIVIL DE PROCESO ESCRITO DE LA CIUDAD DE MÉXICO, dicto auto que a la letra dice: CIUDAD DE MÉXICO, A SIETE AGOSTO DE DOS MIL VEINTISÉIS [ ] y con el único fin de regularizar el procedimiento, se hace la aclaración del auto de fecha diez de julio de dos mil veintiséis, donde dice: "... mismo que deberá hacerse por TRES DÍAS CONSECUTIVOS " debiendo decir " por lo que elabórense y publíquense los edictos mismo que deberá hacerse por TRES DÍAS CONSECUTIVOS, por lo que en el BOLETÍN JUDICIAL de este Tribunal para todos los efectos legales conducentes "aclaración que se realiza para todos los efectos a que haya lugar, por lo que elabórense los edictos y oficios correspondientes - Notifíquese Lo proveyó y firma electrónicamente el C Juez Cuadragésimo Cuarto de lo Civil de Proceso Escrito de la Ciudad de México adscrito, Licenciado JAVIER RAYMUNDO VILLALPANDO CASTILLO, ante el Secretario de Acuerdos B. Licenciado SALVADOR COVARRUBIAS TORO, que autoriza y da fe (S.C.T) otro auto (...) CIUDAD DE MÉXICO, A DIEZ DE JULIO DE DOS MIL VEINTISÉIS [ ] requiérase al demandado JAIME ESTEBAN GONZÁLEZ HERNÁNDEZ, en términos de la sentencia definitiva de fecha diecinueve de febrero de dos mil veintiséis y sentencia interlocutoria de fecha veinticuatro de junio de dos mil veintiséis, así como del presente proveído, mismo que deberá hacerse por TRES DÍAS CONSECUTIVOS, en el BOLETÍN JUDICIAL y fijándose las cédulas respectivas en los ESTRADOS DE ESTE JUZGADO, para que después de los tres días hábiles siguientes a la última publicación, haga pago de $1'168,000.00 (UN MILLÓN CIENTO SESENTA Y OCHO MIL PESOS 56/100 M.N.), por concepto de rentas correspondientes del mes de noviembre de dos mil dieciséis al mes de abril de dos mil dieciocho, así como la cantidad de $186,880.00 (CIENTO OCHENTA Y SEIS MIL OCHOCIENTOS OCHENTA PESOS 00/100 M.N.), por concepto del Impuesto al Valor Agregado correspondiente, y la cantidad de $46,800.00 (CUARENTA Y SEIS MIL OCHOCIENTOS PESOS 00/100 M.N.), determinada en el Resolutivo Segundo de la sentencia interlocutoria de fecha veinticuatro de junio de dos mil veintiséis, dando un total de: $1,401,680.00 (UN MILLÓN CUATROCIENTOS UN MIL SEISCIENTOS OCHENTA PESOS 00/100 M.N.) apercibido que en caso de no hacerlo se le embargarán bienes de su propiedad, mediante diligencia judicial que se levantará en el local del juzgado, ante la fe pública del C Actuario adscrito a este juzgado, en cuanto basten a garantizar la cantidad antes señalada, bienes que quedaran en depósito de la persona que para tal efecto designe la parte actora Notifíquese - Lo proveyó y firma electrónicamente el C. Juez Cuadragésimo Cuarto de lo Civil de Proceso Escrito de la Ciudad de México adscrito, Licenciado JAVIER RAYMUNDO VILLALPANDO CASTILLO, ante el Secretario de Acuerdos B, Licenciado SALVADOR COVARRUBIAS TORO, que autoriza y da fe. (S.C.T) otro auto (...) CIUDAD DE MÉXICO, DIECINUEVE DE FEBRERO DE DOS MIL VEINTISÉIS. VISTOS, para resolver en SENTENCIA DEFINITIVA, los autos del juicio de CONTROVERSIA DE ARRENDAMIENTO INMOBILIARIO, promovido por la parte actora INVERSIONES ATLAMPA S.A. DE CV, S.A. DE CV, en contra de JAIME ESTEBAN GONZÁLEZ HERNÁNDEZ, expediente 136/2025, y: RESULTANDO [ ] CONSIDERANDO [ ] RESUELVE PRIMERO- Ha sido procedente la vía de Controversia de Arrendamiento Inmobiliario, en la que la parte actora demostró su acción, y el demandado se constituyó en rebeldía, por lo tanto: SEGUNDO- Se condena a JAIME ESTEBAN GONZÁLEZ HERNÁNDEZ al pago de $1'168,000.00 (UN MILLÓN CIENTO SESENTA Y OCHO MIL PESOS 00/100 M.N.) por concepto de rentas correspondientes del mes de noviembre del año dos mil dieciséis al mes de abril del año dos mil dieciocho, y su correspondiente Impuesto al Valor Agregado por la cantidad de $186,880.00 (CIENTO OCHENTA Y SEIS MIL OCHOCIENTOS OCHENTA PESOS 00/100 M.N.), cantidades que deberá pagar a la actora o a quien sus derechos legalmente represente en el término de CINCO DÍAS contados a partir de que esta sentencia cause ejecutoria y sea legalmente ejecutable. TERCERO.- Se condena al demandado JAIME ESTEBAN GONZÁLEZ HERNÁNDEZ al pago de la pena convencional generada sobre las rentas descritas, que resulte de la previa compensación que se efectúe del depósito en garantía que tiene en su poder el actor, lo que se cuantificara en ejecución de sentencia, mediante el incidente respectivo. CUARTO- Por no darse ninguno de los supuestos a que se refiere el artículo 140 del Código de Procedimientos Civiles para la Ciudad de México, se absuelve a la parte demandada de las costas causadas en esta instancia. QUINTO- Notifíquese y obténgase copia debidamente autorizada de la presente resolución para ser agregada al legajo electrónico correspondiente de este Juzgado ASÍ, definitivamente lo resolvió y firma el C. JUEZ CUADRAGÉSIMO CUARTO DE LO CIVIL DE PROCESO ESCRITO LA CIUDAD DE MÉXICO, DOCTOR EN DERECHO JAVIER RAYMUNDO VILLALPANDO CASTILLO ante su C. SECRETARIO DE ACUERDOS "B", Licenciado Salvador Covarrubias Toro, con quien actúa y da fe. DOY FE.
Ciudad de México, 10 de agosto de 2026
EL SECRETARIO DE ACUERDOS DEL JUZGADO CUADRAGÉSIMO CUARTO DE CIVIL DE PROCESO ESCRITO
LIC. SALVADOR COVARRUBIAS TORO
2-3-4 F-7337596 $2,277.90

JUZGADO QUINCUAGÉSIMO PRIMERO DE LO CIVIL
EXP. No. 367/2025
EDICTO No. 34

En los autos del Juicio ORDINARIO CIVIL promovido por ORTEGA GÓMEZ ERIKA YAZMIN en contra de INMOBILIARIA Y CONSTRUCCIONES PANGEA, S.A. DE CV. Y AMICORP SOLUCIONES FIDUCIARIAS, S.A. DE C.V., SOCIEDAD FINANCIERA MÚLTIPLE, ENTIDAD NO REGULADA, Expediente número 367/2025, el Juez Quincuagésimo Primero de lo Civil de Proceso Escrito de la Ciudad de México, dictó diversos autos de fechas trece de agosto de dos mil veinticinco y quince de enero de dos mil veintiséis, que en su parte conducente ordena: Con el escrito de cuenta, documentos y copias simples que se acompañan, fórmese expediente y regístrese en el Libro de Gobierno bajo el número que le fue otorgado por la Oficialía de Partes Común de este Tribunal, Se tiene a la parte actora ORTEGA GÓMEZ ERIKA YAZMIN por su propio Derecho, demandando en la Vía ORDINARIA CIVIL en contra de INMOBILIARIA Y CONSTRUCCIONES PANGEA S.A. DE C.V. y AMICORP SOLUCIONES FIDUCIARIAS, SOCIEDAD ANÓNIMA DE CAPITAL VARIABLE, SOCIEDAD FINANCIERA MÚLTIPLE ENTIDAD NO REGULADA las prestaciones que se indican en el escrito de demanda. Con fundamento en los artículos 95, 255 y 256 y demás relativos del Código de Procedimientos Civiles para el Distrito Federal ahora Ciudad de México, se admite a trámite la demanda en la vía y forma propuesta, con entrega de las copias simples exhibidas para ello, selladas, cotejadas y rubricadas, córrase traslado y emplácese a las codemandadas, para que en el término de QUINCE DÍAS produzcan su contestación a la demanda y opongan las excepciones y defensas que estimen pertinentes, apercibidas

que para el caso de no hacerlo, se les tendrá por confesas de los hechos de la demanda y se seguirá el juicio en su rebeldía, además de que, las subsecuentes notificaciones, aún las de carácter personal les surtirán sus efectos legales por medio del Boletín Judicial de conformidad con el artículo 637 del Código invocado, constitúyase la Secretaria Actuaria adscrita a este juzgado en el domicilio señalado en el escrito de cuenta, para llevar a cabo la diligencia correspondiente. Se previene a las codemandadas, para que, al momento de producir su contestación, señalen domicilio para oír y recibir notificaciones, dentro de la Jurisdicción de este Juzgado, apercibidas que, de no hacerlo así, las subsecuentes notificaciones, aún las de carácter personal les surtirán por Boletín Judicial, lo anterior de conformidad con el tercer párrafo del artículo 112 del Código de Procedimientos Civiles del Distrito Federal, hoy Ciudad de México. Asimismo, con el fin de dar mayor celeridad al procedimiento, deberán las partes autorizar que las subsecuentes notificaciones aun las de carácter personal, se le hagan a través de correo electrónico o número telefónico, lo anterior en términos de los acuerdos 18/2020 y 27-17/2020 emitidos por el Consejo de la Judicatura del Poder Judicial de la Ciudad de México, en relación al artículo 113 del Código de Procedimientos Civiles... Toda vez que de los informes requeridos para localizar el domicilio de la parte demandada, no arrojaron dirección correcta y completa en la que pudiese practicarse el emplazamiento, en consecuencia, con fundamento en lo dispuesto con el artículo 122 del Código de Procedimientos Civiles, se ordena emplazar a la codemandada INMOBILIARIA Y CONSTRUCCIONES PANGEA, S.A. DE C.V.. mediante edictos que se publiquen por tres veces de tres en tres días, en el Boletín Judicial y en el periódico "EL HERALDO", debiendo mediar entre cada publicación dos días hábiles, haciéndole saber a la demandada que deberá presentarse al local de éste juzgado dentro del término de TREINTA DÍAS posteriores a la última publicación, a recibir las copias de traslado correspondientes, las cuales se encuentran a su disposición en la Secretaría "A" de este Juzgado... Notifíquese.

EL SECRETARIO DE ACUERDOS "A"
LIC. CÉSAR ALEJANDRO ÁVILA QUIROZ
3-8-11 F-3874297 $1,570.50

JUZGADO QUINCUAGÉSIMO SEGUNDO DE LO CIVIL
EXP. No. 1311/2024
EDICTO No. 41

EDICTO DE PUNTOS RESOLUTIVOS DE SENTENCIA DEFINITIVA En cumplimiento a lo ordenado en proveído de fecha veintitrés de Abril, así como su aclaratorio de cuatro de Agosto, ambos del año dos mil veintiséis dictados dentro del juicio ORDINARIO MERCANTIL, seguido por UNIFIN FINANCIERA, SOCIEDAD ANÓNIMA BURSÁTIL DE CAPITAL VARIABLE, SOCIEDAD FINANCIERA DE OBJETO MÚLTIPLE, ENTIDAD NO REGULADA, en contra de ORTOPEDIA Y TRAUMATOLOGÍA INTEGRAL SÁNCHEZ, S.C.; GERMÁN SÁNCHEZ RODRÍGUEZ; MARÍA DEL ROCÍO ROSALBA GARCÍA GAMA; GERARDO SÁNCHEZ RODRÍGUEZ, y GERARDO URIEL SÁNCHEZ SALAZAR expediente 1311/2024, la C. Juez dictó lo siguiente: Ciudad de México, a seis de mayo de dos mil veinticinco. VISTOS, para resolver en SENTENCIA DEFINITIVA, los autos del Juicio ORDINARIO MERCANTIL, seguido por UNIFIN FINANCIERA, SOCIEDAD ANÓNIMA BURSÁTIL DE CAPITAL VARIABLE, SOCIEDAD FINANCIERA DE OBJETO MÚLTIPLE, ENTIDAD NO REGULADA, en contra de ORTOPEDIA Y TRAUMATOLOGÍA INTEGRAL SÁNCHEZ, S.C.; GERMÁN SÁNCHEZ RODRÍGUEZ; MARÍA DEL ROCÍO ROSALBA GARCÍA GAMA; GERARDO SÁNCHEZ RODRÍGUEZ, y GERARDO URIEL SÁNCHEZ SALAZAR, expediente 1311/2024, y; RESUELVE: PRIMERO.- Ha sido procedente la Vía Ordinaria Mercantil, en donde la parte actora UNIFIN FINANCIERA, SOCIEDAD ANÓNIMA BURSÁTIL DE CAPITAL VARIABLE, SOCIEDAD FINANCIERA DE OBJETO MÚLTIPLE, ENTIDAD NO REGULADA, acreditó los extremos de su acción y parcialmente la procedencia de sus prestaciones; el codemandado GERARDO URIEL SÁNCHEZ SALAZAR, carece de legitimación pasiva en la causa, la codemandada ORTOPEDIA Y TRAUMATOLOGÍA INTEGRAL SÁNCHEZ, S.C., se constituyó en rebeldía procesal, y, los codemandados MARÍA DEL ROCÍO ROSALBA GARCÍA GAMA; GERMÁN SÁNCHEZ RODRÍGUEZ; y, GERARDO SÁNCHEZ RODRÍGUEZ, no demostraron sus defensas y excepciones, en consecuencia: SEGUNDO.- Se declara la TERMINACIÓN del CONTRATO DE ARRENDAMIENTO PURO, de fecha veintinueve de enero de dos mil dieciséis, celebrado entre UNIFIN FINANCIERA, SOCIEDAD ANÓNIMA BURSÁTIL DE CAPITAL VARIABLE, SOCIEDAD FINANCIERA DE OBJETO MÚLTIPLE, ENTIDAD NO REGULADA, a quien se le denominó como "LA ARRENDADORA"; por otra parte, ORTOPEDIA Y TRAUMATOLOGÍA INTEGRAL SÁNCHEZ, S.C., representada por GERARDO URIEL SÁNCHEZ SALAZAR, a quien se le denominó como "LA ARRENDATARIA"; y, por una tercera parte GERMÁN SÁNCHEZ RODRÍGUEZ y MARÍA DEL ROCÍO ROSALBA GARCÍA GAMA, conjuntamente como "OBLIGADOS SOLIDARIOS"; identificado como CONTRATO NO. 05461; y sus Anexos identificados con los números 01, 02, 03, 04, 08 y 09. TERCERO.- Se condena al codemandado GERARDO SÁNCHEZ RODRÍGUEZ, a pagar a la parte actora, o a quien sus derechos represente, la cantidad proporcional que le corresponda de manera solidaria, por concepto de las RENTAS VENCIDAS Y NO PAGADAS, antes condenadas, respecto de los Contratos Anexos 03, 04, 08 y 09; así como las que se sigan devengando hasta la devolución y entrega de los bienes muebles respectivos, mismas que se cuantificarán en el periodo de ejecución de sentencia, mediante el incidente respectivo. CUARTO.- Se condena a los codemandados ORTOPEDIA Y TRAUMATOLOGÍA INTEGRAL SÁNCHEZ, S.C., MARÍA DEL ROCÍO ROSALBA GARCÍA GAMA; GERMÁN SÁNCHEZ RODRÍGUEZ; y, GERARDO SÁNCHEZ RODRÍGUEZ, a pagar a la parte actora, o a quien sus derechos represente, el monto que resulte por concepto de PENA CONVENCIONAL, a razón de cinco meses de renta, sobre cada uno de los contratos basales de la acción, mismos que se cuantificarán en el período de ejecución de sentencia, mediante el incidente respectivo. QUINTO.- Se condena a la parte demandada ORTOPEDIA Y TRAUMATOLOGÍA INTEGRAL SÁNCHEZ, S.C., MARÍA DEL ROCÍO ROSALBA GARCÍA GAMA; GERMÁN SÁNCHEZ RODRÍGUEZ: y, GERARDO SÁNCHEZ RODRÍGUEZ, a pagar a la parte actora, o a quien sus derechos represente, el IMPUESTO AL VALOR AGREGADO (IVA) sobre los importes condenados en el presente fallo, mismos que se cuantificará en el período de ejecución de sentencia, mediante el incidente respectivo. SEXTO.- Se absuelve a la parte demandada, de las prestaciones identificadas con los incisos E) y H) de la demanda, por las razones vertidas en la parte considerativa del presente fallo. SÉPTIMO.- No se hace especial condena en costas en ésta instancia. OCTAVO.- Notifíquese; quedando en resguardo copia autorizada del presente fallo, en el Sistema Integral de Gestión Judicial (SIGJ). ASÍ, DEFINITIVAMENTE juzgando, lo resolvió y firma la C. Jueza Interina Quincuagésima Segunda Civil de Proceso Escrito del Tribunal Superior de Justicia de la Ciudad de México, Licenciada VERÓNICA GUZMÁN GUTIÉRREZ, ante el C. Secretario de Acuerdos, Licenciado Oscar Alonso Tolamatl, que autoriza y da fe, respectivamente. Doy fe. OTRO AUTO Ciudad de México, a cuatro de agosto de dos mil veintiséis. Dada cuenta con los presentes autos, en regularización del procedimiento se aclara el auto de fecha veintitrés de abril del año dos mil veintiséis (1311/2024-51), el cual en su parte conducente de asentó: "...se ordena notificar por edictos, los puntos resolutivos de la sentencia definitiva de fecha siete de mayo del año dos mil veinticinco..." Debiendo decir: "...se ordena notificar por edictos, los puntos resolutivos de la sentencia definitiva de fecha seis de mayo del año dos mil veinticinco Subsistiendo dicha resolución en sus demás términos; aclaraciones que se hacen para los efectos legales a que haya lugar formando el presente auto parte integral del que se aclara. Notifíquese. Lo proveyó y firma la C. Juez Quincuagésimo Segundo de lo Civil de Proceso Escrito del Tribunal Superior de Justicia de la Ciudad de México, Licenciada VERÓNICA GUZMÁN GUTIÉRREZ, ante el C. Secretario de Acuerdos "A" Licenciado OSCAR ALONSO TOLAMATL, con quien actúa, autoriza y da fe. Doy Fe. OTRO AUTO Ciudad de México, a veintitrés de abril del año dos mil veintiséis. Se ordena notificar por edictos, los puntos resolutivos de la sentencia definitiva de fecha siete de mayo del año dos mil veinticinco, para que surta efectos por lo que hace a dicha codemandada, los que deberán publicarse por dos vece de tres en tres días en el Boletín Judicial del Poder

SOLO CONSULTA

Judicial de la Ciudad de México. Notifíquese. Lo proveyó y firma la Ciudadana Licenciada VERÓNICA GUZMÁN GUTIÉRREZ Jueza Quincuagésimo Segundo de lo Civil de Proceso Escrito del Honorable Tribunal de Justicia de la Ciudad de México, ante la C. Licenciado OSCAR ALONSO TOLAMATL, Secretario de Acuerdos "A", que autoriza y da fe. Doy fe.
Ciudad de México, 11 de agosto del 2026
EL SECRETARIO DE ACUERDOS "A" DEL JUZGADO QUINCUAGÉSIMO SEGUNDO DE LO CIVIL
LIC. OSCAR ALONSO TOLAMATL
31-3 F-15767540 $1,776.00

JUZGADO QUINCUAGÉSIMO SÉPTIMO DE LO CIVIL
SECRETARÍA "B"
EXP. No. 1654/2024
EDICTO No. 42

En los autos relativos al juicio EJECUTIVO MERCANTIL promovido por BANCO BASE S.A. INSTITUCIÓN DE BANCA MÚLTIPLE GRUPO FINANCIERO BASE, en contra de WORLDWIDE MANUFACTURED PRODUCTS S.A. DE C.V., ESCUDERO ARREDONDO JORGE, GALVÁN CHÁVEZ LAURA AZUCENA Y ESCUDERO GALVÁN MARSHA MONTSERRATT, expediente número 1654/2024, el C. Juez ha dictado autos: "Ciudad de México, a tres de agosto del dos mil veintiséis.- Agréguese a sus autos el escrito del Apoderado Legal de la parte actora.- Por hechas sus manifestaciones, como lo solicita y visto el estado procesal que guardan las presentes actuaciones, de las que se desprende que después de haber girado oficios de localización no se logró obtener el domicilio de la demandada WORLDWIDE MANUFACTURED PRODUCTS S.A. DE C.V., en consecuencia, procede realizar el emplazamiento a juicio en la vía Ejecutivo mercantil, de WORLDWIDE MANUFACTURED PRODUCTS S.A. DE C.V., en términos de lo establecido por el artículo 1070 del Código de Comercio, por medio de edictos, mismos que se publicarán por tres veces de tres en tres días en el Boletín Judicial y en el periódico "LA PRENSA", haciéndole saber que deberá presentarse de manera personal, dentro de un término de TREINTA DÍAS HÁBILES, a partir de la última publicación, al local de este Juzgado para que recoja las copias de traslado y en un término de CINCO DÍAS, de contestación a la demanda incoada en su contra y oponga excepciones y defensas si tuviere; en el entendido que el término de CINCO DÍAS comenzará a correr a partir del día siguiente en que comparezca a recibir las copias de traslado o concluya el término de treinta días concedidos para tal fin, se previene a la demanda, para que señale domicilio para oír y recibir toda clase de notificaciones dentro de esta jurisdicción, apercibida que, en caso de no hacerlo, las notificaciones, aun las que conforme a las reglas generales deban hacerse personalmente, se harán por el Boletín Judicial, salvo que otra cosa se prevenga u ordene, como lo establece el artículo 1069 del Código antes citado, quedando a su disposición en esta Secretaría "B", las copias de traslado, debiendo insertarse en el edicto un extracto del auto admisorio de demanda. En cuanto al embargo, queda de manifiesto que la parte actora se reserva su derecho.- Notifíquese.- Lo proveyó y firma el C. Juez del Juzgado Quincuagésimo Séptimo de lo Civil de Proceso Escrito, Maestro NOÉ ABARCA MUNGUÍA en unión de la C. Secretaria de Acuerdos Licenciada Karime Ivonne González Ramírez, con quien actúa autoriza y da fe.- Doy Fe. "Ciudad de México, a veintisiete de noviembre del año dos mil veinticuatro. Con el reporte OPC Capturas Escritos Iniciales que remite la Oficialía de Partes Común Para Juzgados y Salas del Tribunal Superior de Justicia de la Ciudad de México, y en cumplimiento a lo ordenado en el Acuerdo General 44-17/2024 emitido por el Pleno del Consejo de la Judicatura de la Ciudad de México, en sesión ordinaria celebrada el día veintiuno de mayo de año dos mil veinticuatro, se tiene por recibido el expediente número 75/2020 proveniente del Juzgado 72 Civil de la Ciudad de México, expediente principal con bolsa de documentos, radicándose el mismo en este Juzgado 57 Civil de la Ciudad de México con el número de expediente 1654/2024..." "Ciudad de México, a veintitrés de enero del año dos mil veinte. Se tiene por presentado a BANCO BASE, SOCIEDAD ANÓNIMA, GRUPO FINANCIERO BASE por conducto de su apoderado legal OMAR SAID RAMOS MARURI; por señalado como domicilio para oír y recibir notificaciones el que indica;... demandando en la vía EJECUTIVA MERCANTIL de WORLDWIDE MANUFACTURED PRODUCTS, S.A. DE C.V., JORGE ESCUDERO ARREDONDO, LAURA AZUCENA GALVÁN CHÁVEZ, MARSHA MONTSERRAT ESCUDERO GALVÁN el pago de la cantidad de $10'000,000.00 (DIEZ MILLONES DE PESOS 00/100 M.N.) por concepto de suerte principal y demás prestaciones reclamadas; con fundamento en lo dispuesto por el artículo 68 de la Ley de Instituciones de Crédito así como por 1391 al 1396 y demás relativos del Código de Comercio, requiérase a la parte demandada para que en el acto de la diligencia haga pago de la cantidad reclamada y demás accesorios legales, y no haciéndolo se le EMBARGUEN bienes suficientes de su propiedad que basten a cubrir la deuda, accesorios legales, gastos y costas las que se pondrán en depósito de la persona que bajo su responsabilidad designe la parte actora, en el acto de la diligencia con entrega de las copias simples exhibidas, debidamente selladas y rubricadas, emplácese a la parte demandada para que en el término de OCHO DÍAS hagan pago de las prestaciones reclamadas o se oponga a la ejecución, si tuviere alguna excepción para ello...".
LA SECRETARIA DE ACUERDOS "B" DEL JUZGADO QUINCUAGÉSIMO SÉPTIMO DE LO CIVIL DE LA CIUDAD DE MÉXICO
LIC. KARIME IVONNE GONZÁLEZ RAMÍREZ
26-31-3 F-15762469 $2,070.00

JUZGADO QUINCUAGÉSIMO SÉPTIMO DE LO CIVIL
SECRETARÍA "B"
EXP. No. 952/2024
EDICTO No. 43

En los autos relativos al juicio ESPECIAL DE FIANZAS CON PROVIDENCIAS PRECAUTORIAS promovido por LIBERTY FIANZAS, S.A. DE C.V., en contra de MANUFACTURAS METÁLICAS DEL CENTRO RGAMEX, S.A. DE C.V., IDENTIDAD ESPACIAL, S.A. DE C.V., RENE GONZÁLEZ ÁVILA y JOSÉ ALFONSO AVALOS MARTÍNEZ, expediente número 952/2024, el C. Juez ha dictado auto que a letra señala; "CIUDAD DE MÉXICO, A DOCE DE JUNIO DEL DOS MIL VEINTISÉIS. Agréguese a sus autos la promoción presentada a través de la plataforma Sistema Integral de Gestión Judicial por el apoderado legal de la parte actora.- Por hechas sus manifestaciones, como lo solicita y visto el estado procesal que guardan las presentes actuaciones, de las que se desprende que después de haber girado oficios de localización no se logró obtener el domicilio de los demandados MANUFACTURAS METÁLICAS DEL CENTRO RGAMEX, SA. DE C.V.; IDENTIDAD ESPACIAL S.A. DE C.V.; RENE GONZÁLEZ ÁVILA y JOSÉ ALFONSO AVALOS MARTÍNEZ, en consecuencia, procede realizar el emplazamiento a juicio en la vía ESPECIAL DE FIANZAS, de MANUFACTURAS METÁLICAS DEL CENTRO RGAMEX, SA. DE C.V.; IDENTIDAD ESPACIAL S.A. DE C.V.; RENE GONZÁLEZ ÁVILA y JOSÉ ALFONSO AVALOS MARTÍNEZ, en términos de lo establecido por el artículo 1070 del Código de Comercio, por medio de edictos, mismos que se publicarán por tres veces de tres en tres días en el Boletín Judicial y en el periódico "DIARIO IMAGEN", haciéndole saber que deberá presentarse de manera personal, dentro de un término de TREINTA DÍAS HÁBILES, a partir de la última publicación, al local de este Juzgado para que recoja las copias de traslado y en un término de CINCO DÍAS, de contestación a la demanda incoada en su contra y oponga excepciones y defensas si tuviere; en el entendido que el término de CINCO DÍAS comenzará a correr a partir del día siguiente en que comparezca a recibir las copias de traslado o concluya el término de treinta días concedidos para tal fin, se previene a la demanda, para que señale domicilio para oír y recibir toda clase de notificaciones dentro de esta jurisdicción, apercibida que, en caso de no hacerlo, las notificaciones, aun las que conforme a las reglas generales deban hacerse personalmente, se harán por el Boletín Judicial, salvo que otra cosa se prevenga u ordene, como lo establece el artículo 1069 del Código antes citado, quedando a su disposición en esta Secretaría "B", las copias de traslado, debiendo insertarse en el edicto un extracto del auto admisorio de demanda.- Notifíquese.- Lo proveyó y firma el C. Juez del Juzgado Quincuagésimo Séptimo de lo Civil de Proceso Escrito Maestro NOE ABARCA MUNGUIA, en unión de la C. Secretaria de acuerdos "B" Licenciada Karime Ivonne González Ramírez,

SOLO CONSULTA
SOLO CONSULTA
SOLO CONSULTA

que autoriza y da fe- DOY FE." "CIUDAD DE MÉXICO A CUATRO DE SEPTIEMBRE DEL DOS MIL VEINTICUATRO. Se provee el escrito inicial de demanda en los siguientes términos: Se tiene por presentado a LIBERTY FIANZAS S.A. DE C.V., por conducto de su apoderado ISIDRO GIL LARIOS, personalidad que se les reconoce en términos del testimonio notarial que en copia certificada adjunta, por señalado el domicilio que indica para oír y recibir notificaciones... Se tiene al promovente demandando en la vía ESPECIAL DE FIANZAS de MANUFACTURAS METÁLICAS DEL CENTRO RGAMEX, SA. DE C.V.; IDENTIDAD ESPACIAL S.A. DE C.V.; RENE GONZÁLEZ ÁVILA y JOSÉ ALFONSO AVALOS MARTÍNEZ, la constitución de prenda, hipoteca o fideicomiso con motivo de la emisión de las pólizas de fianzas número 2223501-22, 223501-23, demanda que se admite a trámite con fundamento en lo dispuesto por los artículos 280, 284, 285 y demás relativos de la ley de Instituciones de Seguros y Fianzas, por lo que emplace a la enjuiciada concediéndole un término de CINCO DÍAS, para que conteste la demanda...".
LA SECRETARIA DE ACUERDOS "B" DEL JUZGADO QUINCUAGÉSIMO SÉPTIMO DE LO CIVIL DE LA CIUDAD DE MÉXICO
LIC. KARIME IVONNE GONZÁLEZ RAMÍREZ
31-3-8 F-4986779 $1,648.80

JUZGADO QUINCUAGÉSIMO OCTAVO DE LO CIVIL
EXP. No. 749/2021
EDICTO No. 30

EMPLAZAMIENTO JPSK SOLUCIONES, S.A. DE C.V.
En los autos del Juicio CONTROVERSIA DE ARRENDAMIENTO INMOBILIARIO, promovido por INMOBILIARIA ROSDEL S.A. DE C.V., en contra de JPSK SOLUCIONES S.A. DE C.V. y DOMINIQUE DUPARCP STEELANDT DE OTERO, expediente número 749/2021, El C. Juez Quincuagésimo Octavo de lo Civil, dictó entre otros los autos que en su parte conducente dicen: "... CIUDAD DE MÉXICO A VEINTITRÉS DE JUNIO DEL AÑO DOS MIL VEINTISÉIS..." "...se hace la aclaración respecto del auto de fecha CINCO DE MAYO DEL AÑO EN CURSO..." "...el demandado JPSK SOLUCIONES, S.A. DE C.V., que de no acudir dentro del plazo señalado..." "... Ciudad de México a cinco de mayo del año dos mil veintiséis..." "... Con fundamento en lo dispuesto por el artículo 122 del Código de Procedimientos Civiles SE ORDENA EMPLAZAR a la moral demandada JPSK SOLUCIONES, S.A. DE C.V., por MEDIO DE EDICTOS, que se publicaran por tres veces, de tres en tres días, en el boletín judicial y en el diario LA CRÓNICA DE HOY, debiendo mediar entre cada publicación dos días hábiles, haciéndose saber al demandado que debe de presentarse dentro del plazo de TREINTA DÍAS, en las instalaciones que ocupa este Juzgado Quincuagésimo Octavo de Proceso Escrito, sito en Calle Claudio Bernard, número 60 séptimo piso, colonia doctores, Delegación Cuauhtémoc de esta Ciudad de México, a recibir las copias de traslado para que este en aptitud de producir su contestación, apercibido el demandado HUGO ALEJANDRO YÁÑEZ JUÁREZ, que de no acudir dentro del plazo señalado a recibir el traslado, así como trascurrido el término de ley para que produzca su contestación, se seguirá el juicio en su rebeldía..." "... CIUDAD DE MÉXICO, NUEVE DE NOVIEMBRE DE DOS MIL VEINTIUNO..." "...Se tiene por presentado a MIGUEL RAÚL DELGADO ROSETE en su carácter de apoderado legal de INMOBILIARIA ROSDEL S.A. DE C.V..." "... DEMANDANDO EN LA VÍA DE CONTROVERSIA DE ARRENDAMIENTO INMOBILIARIO de JPSK SOLUCIONES S.A. DE C.V. y DOMINIQUE DUPARCP STEELANDT DE OTERO, las prestaciones reclamadas a que hace referencia, con fundamento en los artículos 255, 256, 258, 259, 957, 959, 962 y demás relativos del Código de Procedimientos Civiles para el Distrito Federal hoy Ciudad de México, se admite a trámite la demanda en la vía y forma propuesta, en consecuencia, y con las copias simples exhibidas debidamente selladas y cotejadas, córrase traslado y emplácese al demandado para que en el término de CINCO DÍAS produzca su contestación y oponga excepciones que tuviere, bajo el apercibimiento al demandado que en caso de no dar contestación a la demanda entablada en su contra, en términos del artículo 637 Código de Procedimientos Civiles para el Distrito Federal hoy Ciudad de México, el juicio continuará en su rebeldía, previniéndosele para que señale domicilio dentro de la jurisdicción de este juzgado, apercibido que de no hacerlo las subsecuentes notificaciones le surtirán efectos por medio de BOLETÍN JUDICIAL, tendiéndosele por confeso de los hechos de la demanda, esto último en términos del numeral 271 del ordenamiento legal en cita..." ". NOTIFÍQUESE.- Lo proveyó y firma el C. JUEZ QUINCUAGÉSIMO OCTAVO DE LO CIVIL DE PROCESO ESCRITO DE LA CIUDAD DE MÉXICO, Licenciado MIGUEL ÁNGEL GALVÁN SÁNCHEZ, ante el C. Secretario de Acuerdos "A", Licenciado LUCIANO ESTRADA TORRES, con quien autoriza y da fe. Doy fe ...".
EL SECRETARIO DE ACUERDOS "A"
LIC. LUCIANO ESTRADA TORRES
31-3-8 F-8987016 $1,422.00

JUZGADO SEXAGÉSIMO CUARTO DE LO CIVIL
EXP. No. 1153/2023
EDICTO No. 50

En el Juicio ESPECIAL MERCANTIL, promovido por SOLUCIONES NOVOLEASE SAPI DE C.V., en contra de HERNÁNDEZ DE LOS SANTOS FELIPE NORBERTO, expediente número 1153/2023, se dictaron los siguientes autos:. En la Ciudad de México, a VEINTIUNO DE ENERO DE DOS MIL VEINTISÉIS. VISTOS para dictar Sentencia Definitiva en los autos del juicio ESPECIAL MERCANTIL, promovido por SOLUCIONES NOVOLEASE, S.A.P.I, DE C.V., en contra de FELIPE NORBERTO HERNÁNDEZ DE LOS SANTOS, expediente número 1153/2023, y: ... ... Por lo expuesto y fundado es de resolverse y se: RESUELVE: PRIMERO.- Ha sido procedente la vía intentada en la que la parte actora SOLUCIONES NOVOLEASE S.A.P.I DE C.V., quien probó parcialmente su acción, en tanto que el demandado FELIPE NORBERTO HERNÁNDEZ DE LOS SANTOS se constituyeron en rebeldía, en consecuencia: SEGUNDO.- Se declara la terminación de los Contratos de arrendamiento puro: 1.- Contrato de Arrendamiento Puro número 1368-1, póliza 77,188, celebrado el treinta de septiembre de dos mil veintidós, por SOLUCIONES NOVOLEASE, S.A.P.I DE C.V., en su carácter de arrendadora; FELIPE NORBERTO HERNÁNDEZ DE LOS SANTOS. en carácter de arrendatario, respecto del vehículo, de la marca: MERCEDES BENZ, tipo: GT-CLASS 53 COUPE, modelo: 2022, número de serie: W1K7X6BB4NA052511, número de motor: 25693030539750, 2.- Contrato de Arrendamiento Puro número 1368-2, póliza 78,991, celebrado el veintiocho de febrero de dos mil veintitrés, por SOLUCIONES NOVOLEASE, S.A.P.I DE C.V., en su carácter de arrendadora; FELIPE NORBERTO HERNÁNDEZ DE LOS SANTOS. en carácter de arrendatario, respecto del vehículo, de la marca: MERCEDES BENZ, tipo: AMG G 63 BITURBO, modelo: 2022, número de serie: W1NYC7GJ8NX447535, número de motor: 17798030037805. TERCERO.- Se condena al demandado FELIPE NORBERTO HERNÁNDEZ DE LOS SANTOS a entregar a la actora los vehículos arrendados identificados como: MERCEDES BENZ, tipo: GT-CLASS 53 COUPE, modelo: 2022, número de serie: W1K7X6BB4NA052511, número de motor: 25693030539750, y MERCEDES BENZ, tipo: AMG G 63 BITURBO, modelo: 2022, número de serie: W1NYC7GJ8NX447535, número de motor: 17798030037805. Lo anterior en el plazo de CINCO DÍAS contados a partir del día siguiente a aquel en que sea ejecutable la presente resolución, con los apercibimientos de ley para el caso de no hacerlo. CUARTO.- Se condena a la parte demandada a pagar a la actora o a quien legalmente sus derechos represente, la cantidad de $5'160,409.94 (CINCO MILLONES CIENTO SESENTA MIL CUATROCIENTOS NUEVE PESOS 94/100 m.n.) por concepto de las rentas vencidas generadas respecto del Contrato de Arrendamiento Puro número 1368-1, póliza 77,188, celebrado el treinta de septiembre de dos mil veintidós, y del Contrato de Arrendamiento Puro número 1368-2, póliza 78,991, celebrado el veintiocho de febrero de dos mil veintitrés. QUINTO.- Se condena a la parte demandada a pagar a la actora o a quien legalmente sus derechos represente, las rentas que se sigan generando respecto del Contrato de Arrendamiento Puro número 1368-1, póliza 77,188, celebrado el treinta de septiembre de dos mil veintidós, a partir del treinta de septiembre del año dos mil veinticinco, y respecto del Contrato de Arrendamiento Puro número 1368-2, póliza 78,991, celebrado el veintiocho de febrero de dos mil veintitrés, a partir del veintiocho de febrero

SOLO CONSULTA
SOLO CONSULTA
SOLO CONSULTA

del año dos mil veintitrés, ambos hasta la total liquidación del adeudo y las que se sigan generando hasta la entrega del bien arrendado, a razón de lo pactado en la cláusula quinta de los contratos de arrendamiento uro base de la acción, cantidades que se liquidarán y cuantificarán en ejecución de sentencia, mediante el incidente respectivo. SEXTO.- Se condena a la parte demandada a pagar a la parte actora o quien legalmente sus intereses represente, los intereses moratorios generados a partir de las fechas de incumplimiento es decir por cuanto hace al respecto del Contrato de Arrendamiento Puro número 1368-1, póliza 77,188, celebrado el treinta de septiembre de dos mil veintidós, a partir del veintiocho de febrero de dos mil veintitrés, y respecto del Contrato de Arrendamiento Puro número 1368-2, póliza 78,991, celebrado el veintiocho de febrero de dos mil veintitrés, a partir del veintiocho de marzo del año dos mil veintitrés, y hasta la total liquidación del adeudo, a razón de la tasa que resulte de multiplicar por 5 (cinco) la Tasa de Interés Interbancaria de Equilibrio a 28 días "TIIE", sobre el monto que corresponda a las obligaciones vencidas y no pagadas, cuantificación que se realizará en ejecución de sentencia mediante el incidente respectivo. Debiendo absolver al demandado del pago del I.V.A respecto de dichos intereses. SÉPTIMO.- Se absuelve a la parte demanda de las prestaciones marcadas con los incisos G), H) e I), de la demanda, dadas las razones establecidas en de la presente resolución. OCTAVO.- Se condena al demandado FELIPE NORBERTO HERNÁNDEZ DE LOS SANTOS a entregar los vehículos arrendados identificados como: "MERCEDES BENZ, tipo: GT-CLASS 53 COUPE, modelo: 2022, número de serie: W1K7X6BB4NA052511, número de motor: 25693030539750, y MERCEDES BENZ, tipo: AMG G 63 BITURBO, modelo: 2022, número de serie: W1NYC7GJ8NX447535, número de motor: 17798030037805, en el plazo de CINCO DÍAS contados a partir del día siguiente a aquel en que sea ejecutable la presente resolución, con los apercibimientos de ley para el caso de no hacerlo. NOVENO.- No se hace especial condena en gastos y costas. DÉCIMO.- Se ordena publicar los puntos resolutivos de esta sentencia en el Boletín Judicial, por dos veces de tres en tres días, en términos de lo estatuido en el artículo 639 del Código de Procedimientos Civiles de aplicación supletoria a la materia, al haber sido emplazado el demandados FELIPE NORBERTO HERNÁNDEZ DE LOS SANTOS por edictos. DÉCIMO PRIMERO.- Notifíquese ASÍ, definitivamente Juzgando lo resolvió y firma el C. Juez Sexagésimo Cuarto de lo Civil de Proceso Escrito de la Ciudad de México, Licenciado JUAN CARLOS GONZÁLEZ GONZÁLEZ quien actúa ante su Secretario de Acuerdos, Mtro. Jorge Roberto Mayagoittia Miguel, que autoriza y da fe.- Doy fe.
Ciudad de México, 29 de enero del 2026
EL SECRETARIO DE ACUERDOS "A"
MTRO. JORGE ROBERTO MAYAGOITIA MIGUEL
31-3 F-1011323 $1,704.00

JUZGADO SEXAGÉSIMO QUINTO DE LO CIVIL
SECRETARÍA "A"
EXP. No. 1401/2024
EDICTO No. 40

C. JAZMÍN GONZÁLEZ ESTRADA, también conocida como MARÍA JAZMÍN GONZÁLEZ ESTRADA.
En los autos del Juicio CONTROVERSIA DE ARRENDAMIENTO, seguido por GONZÁLEZ TAHA JUAN MANUEL en contra de JAZMÍN GONZÁLEZ ESTRADA, también conocida como MARÍA JAZMIN GONZÁLEZ ESTRADA, Expediente número 1401/2024, el C. Juez Sexagésimo Quinto de lo Civil de la Ciudad de México, por auto de fecha dieciséis de febrero de dos mil veintiséis, ordenó emplazar a juicio a la demandada JAZMIN GONZÁLEZ ESTRADA, también conocida como MARÍA JAZMÍN GONZÁLEZ ESTRADA, por medio de edictos, haciéndole saber que cuenta con el término de TREINTA DÍAS, contados a partir de la última publicación, para contestar la demanda y oponer excepciones y defensas, quedando a su disposición en la Secretaría de Acuerdos "A" de este Juzgado, las copias de traslado exhibidas.
EL SECRETARIO DE ACUERDOS "A"
LIC. JAVIER GIL RAMÍREZ
26-31-3 F-475715 $336.00

JUZGADO OCTAVO DE LO FAMILIAR
EXP. No. 1312/2013
EDICTO No. 15

En los autos del Juicio INTESTAMENTARIO, a bienes de AGUILA OROZCO LEÓN SERGIO, Expediente número 1312/2013, Secretaría "A", el C. Juez Octavo de lo Familiar en la Ciudad de México en auto de fecha uno de julio del dos mil veintiséis: se ordena notificar del presente incidente a la C. MARÍA FERNANDA AGUILA AGUIRRE, concediéndole un término de VEINTE DÍAS contados a partir de la última publicación, para que produzca su contestación con el apercibimiento que de no hacerlo se le tendrá por contestada en sentido negativo, quedando a su disposición en la Secretaría las copias simples de traslado respectivas.
LA SECRETARIA DE ACUERDOS "A"
MTRA. ELISA ACEVEDO SOLÍS
3-9-18 F-2740723 $261.00

JUZGADO DÉCIMO SEGUNDO DE LO FAMILIAR
EXP. No. 1975/2024
EDICTO No. 13

En los autos del Juicio SUCESORIO INTESTAMENTARIO A BIENES DE ORTEGA TORRES RAMÓN ANTONIO, expediente 1975/2024, Secretaría "A", la C. Juez Décimo Segundo de lo Familiar de la Ciudad de México, Maestra Rossina Montandon Spinoso mediante proveídos de fecha siete de julio del año dos mil veintiséis y ocho de noviembre de dos mil veinticuatro, ordenó la publicación de edictos en los siguientes términos: AUTOS PARTE CONDUCENTE CIUDAD DE MÉXICO, A SIETE DE JULIO DE DOS MIL VEINTISÉIS. ..." se advierte que a la fecha no ha sido posible la localización de la C. MARÍA GUADALUPE HERNÁNDEZ GONZÁLEZ, es por lo que se ordena su notificación mediante la publicación de edictos. En tal virtud, se manda a fijar edictos por TRES VECES DE TRES EN TRES DÍAS en el Boletín Judicial y en el periódico "EL Diario de México", a efecto de dar cumplimiento a lo ordenado en proveído del OCHO DE NOVIEMBRE DE DOS MIL VEINTICUATRO, haciéndole del conocimiento al mismo que quedan a su disposición en la Secretaría "A" de este H. Juzgado, copia simple de la denuncia. Haciéndole saber que deberá señalar domicilio para oír y recibir notificaciones dentro de esta Jurisdicción, con el apercibimiento que, en caso de no hacerlo, las notificaciones aun las de carácter personal le surtirán su publicación por Boletín Judicial..." Notifíquese lo proveyó y firma la C. Jueza Décimo Segundo Familiar, Maestra ROSSINA MONTANDON SPINOSO asistida del Secretario de Acuerdos "A" licenciado JORGE LUIS FERNÁNDEZ AGUILAR que autoriza y da fe. Ciudad de México, a ocho de noviembre de dos mil veinticuatro. "... RADICACIÓN.- Se tiene por presentada a DIANA LORENA ORTEGA TORRES denunciando la SUCESIÓN INTESTAMENTARIA a bienes de RAMON ANTONIO ORTEGA TORRES. Con fundamento en los artículos 799, 800 y demás relativos y aplicables del Código de Procedimientos Civiles para esta ciudad, se radica el presente juicio sucesorio. NOTIFICACIÓN.- Con apoyo en los artículos 114 fracción V, 785 fracción II, 800 del Código de Procedimientos Civiles, mediante NOTIFICACIÓN PERSONAL, en el domicilio señalado por la denunciante, hágase saber a MARÍA GUADALUPE HERNÁNDEZ GONZÁLEZ, la radicación de la presente sucesión, para que comparezca -por propio derecho y en representación de su menor hija de identidad reservada de iniciales S.O.H.- a deducir sus posibles derechos hereditarios, haciendo del conocimiento a la persona señalada, que en el término de tres días, deberá señalar domicilio para oír y recibir notificaciones en la jurisdicción de éste Juzgado y que de resultar omiso en ello, las subsecuentes notificaciones -aún las de carácter personal- le surtirán efectos por medio de Boletín Judicial en términos de los artículos 112, 113 y 137 fracción V del Código de Procedimientos Civiles para la Entidad. NOTIFÍQUESE.- Lo proveyó y firma el JUEZ DÉCIMO SEGUNDO FAMILIAR DE LA CIUDAD DE MÉXICO, DOCTOR CARLOS ENRIQUE SÁNCHEZ APARICIO, ante la SECRETARIA CONCILIADORA, MAESTRA BLANCA FEREGRINO TREJO, quien autoriza y da fe.
Ciudad de México, 5 de agosto del 2026
EL SECRETARIO DE ACUERDOS "A"
LIC. JORGE LUIS FERNÁNDEZ AGUILAR
26-31-3 F-5329818 $1,257.30

SOLO CONSULTA

JUZGADO DÉCIMO SEGUNDO DE LO FAMILIAR
EXP. No. 649/24
EDICTO No. 14

En los autos del Juicio SUCESORIO INTESTAMENTARIO a bienes de MIGUEL JOSÉ ESPINOSA ENRIQUEZ Y/O MIGUEL ESPINOZA ENRIQUEZ, expediente 649/24, Secretaría "A", la C. Jueza Décimo Segundo de lo Familiar de la Ciudad de México, MAESTRA ROSSINA MONTANDON SPINOSO mediante auto de fecha veinticinco de octubre del año dos mil veinticuatro, ordenó un auto que a su letra dice: CIUDAD DE MÉXICO, A SEIS DE JULIO DE DOS MIL VIENTISÉIS. ...se ordena notificar de la radicación del presente juicio sucesorio a los ce. ARMANDO y MARÍA ISABEL de apellidos ESPINOSA GARCÍA mediante la publicación de edictos... ... a efecto de dar cumplimiento a lo ordenado en proveído del VEINTITRÉS DE ABRIL DE DOS MIL VEINTICUATRO... OTRO AUTO Ciudad de México, a veintitrés de abril de dos mil veinticuatro. ...Se tiene por presentados a JAVIER ESPINOSA GARCÍA y a MIGUEL ÁNGEL ESPINOSA GARCÍA -POR CONDUCTO DE SU APODERADO LEGAL MARGARITO RUFINO ROBLES GUZMAN, EN TERMINOS DEL PODER NOTARIAL NÚMERO TREINTA Y OCHO MIL CUATROCIENTOS CINCUENTA Y SIETE EXPEDIDO POR EL CÓNSUL GENERAL DE MÉXICO EN ATLANTA, GEORGIA, ESTADOS UNIDOS DE AMÉRICA- denunciando la SUCESIÓN INTESTAMENTARIA a bienes de MIGUEL JOSÉ ESPINOSA ENRIQUEZ Y/O MIGUEL ESPINOZA ENRIQUEZ. Con fundamento en los artículos 799, 800 y demás relativos y aplicables del Código de Procedimientos Civiles para esta ciudad, se radica el presente juicio sucesorio...

Ciudad de México, 17 de agosto del 2026
EL SECRETARIO DE ACUERDOS "A"
LIC. JORGE LUIS FERNÁNDEZ AGUILAR
26-31-3 F-7093006 $552.60

JUZGADO DÉCIMO SEXTO DE LO FAMILIAR
EXP. No. 911/2003
EDICTO No. 9

Por auto de fecha seis de Julio del año dos mil veintiséis, dictados en el JUICIO ORDINARIO CIVIL DE DIVORCIO NECESARIO (INCIDENTE DE CANCELACIÓN DE PENSIÓN ALIMENTICIA) promovido por GARCÍA MÉNDEZ MARINA en contra de GILBERTO MARTÍNEZ LUNA, expediente número 911/2003, radicado en el JUZGADO DÉCIMO SEXTO DE LO FAMILIAR, se ordenó notificar a la C. ALEJANDRA SELENE MARTÍNEZ GARCÍA haciéndole saber que debe presentarse en el local de este H. Juzgado el día VEINTIUNO DE SEPTIEMBRE DE LA PRESENTE ANUALIDAD A LAS DIEZ HORAS CON TREINTA MINUTOS al desahogo de pruebas ofrecidas por al actor incidentista con los apercibimientos decretados.

Ciudad de México, 9 de julio del 2026
LA SECRETARIA DE ACUERDOS "A" DEL JUZGADO DÉCIMO SEXTO FAMILIAR DE LA CIUDAD DE MÉXICO
MTRA. PATRICIA PANTOJA HERNÁNDEZ
3-8 F-2657632 $224.00

JUZGADO DÉCIMO SÉPTIMO DE LO FAMILIAR
EXP. No. 945/2019
EDICTO No. 8

En cumplimiento a lo ordenado en auto de fecha seis de agosto de dos mil veintiséis, del juicio de SUCESORIO INTESTAMENTARIO a bienes de CARBAJAL RODRÍGUEZ FELICITAS JUDITH, el C. Juez Décimo Séptimo Familiar de Proceso Escrito dicto el auto que en su parte conducente dicen: "...Ciudad de México, a seis de agosto del año dos mil veintiséis..." Agréguese a los autos del CUADERNO PRINCIPAL el escrito signado por mandatario judicial de la señora ROSA MARÍA ARIAS VELÁZQUEZ, por hechas sus manifestaciones, se fijan las DIEZ HORAS DEL DÍA TREINTA DE SEPTIEMBRE DEL DOS MIL VEINTISÉIS, para que tenga verificativo la audiencia a que se refiere el artículo 805 del Código Procesal Civil, fecha y hora fijada atendiendo a que la notificación que habrá de realizarse a ELODIA SARAIN CARBAJAL RODRÍGUEZ se deberá realizar mediante la publicación de edictos, los cuales se publicarán por tres veces, de tres en tres días, en el boletín judicial y en el periódico DIARIO DE MÉXICO, debiendo mediar entre cada publicación dos días hábiles, haciéndole saber a ELODIA SARAIN CARBAJAL RODRÍGUEZ que deberá presentarse a las diez horas del día treinta de septiembre del dos mil veintiséis, para que emita su voto para la designación de la albacea en la sucesión a bienes de FELICITAS JUDITH CARBAJAL RODRÍGUEZ, apercibida que para el caso de no hacerlo así se le tendrá por emitido su voto a favor de sí misma y la designación de albacea se designará de acuerdo a quien tenga mayoría de votos.- NOTIFÍQUESE. Lo proveyó y firma electrónicamente el Juez Décimo Séptimo Familiar de Proceso Escrito de la Ciudad de México, Licenciando FERNANDO JIMÉNEZ DOMÍNGUEZ; ante la Licenciada DIANA ROCÍO CASTILLO MEJÍA Secretaria de Acuerdos "A" por Ministerio de Ley, con quien actúa, autoriza y da fe. DOY FE. TRES VECES DE TRES EN TRES DÍAS, EN EL PERIÓDICO DIARIO DE MÉXICO.

Ciudad de México, 12 de agosto de 2026
LA SECRETARIA DE ACUERDOS POR MINISTERIO DE LEY DEL JUZGADO 17° FAMILIAR DE PROCESO ESCRITO DEL PODER JUDICIAL
LIC. DIANA ROCIO CASTILLO MEJIA
31-3-8 F-6193366 $830.70

JUZGADO DÉCIMO NOVENO DE LO FAMILIAR
SECRETARÍA "B"
EXP. No. 134/2026 ACUMULADO AL 622/2025
EDICTO No. 21

En los autos del juicio Sucesorio Intestamentario a bienes de CHÁVEZ GÓMEZ CÉSAR, expediente número 134/2026 acum al 622/2025, la C. Juez del Juzgado Décimo Noveno de lo Familiar de la Ciudad de México, dictó un auto que a la letra dice: Ciudad de México, a veintiuno de agosto de dos mil veintiséis. A sus autos el escrito que presenta el señor CARLOS MARTÍN CHÁVEZ GÓMEZ, atento a sus manifestaciones y al estado que guardan los presentes autos, de los que se desprende que se desconoce el domicilio actual de RICARDO CHÁVEZ GÓMEZ, notifíquese al mismo del proveído de fecha trece de marzo de dos mil veintiséis, para tenga conocimiento de la radicación y tramitación de la Sucesión a bienes de CÉSAR CHÁVEZ GÓMEZ y este en posibilidades de comparecer ante este Juzgado a deducir sus posibles derechos Sucesorios y manifieste lo que a su derecho convenga, en términos de lo que dispone la fracción II del artículo 122 del Código de Procedimientos Civiles, en consecuencia, se ordena la Publicación de Edictos por tres veces de tres en tres días en el Boletín Judicial, en los Tableros de la Tesorería y/o Secretaría de Finanzas de la Ciudad de México y en el Periódico "DIARIO DE MÉXICO", haciéndole saber a la demandada que dentro del término de VEINTE DÍAS posteriores a la última publicación deberá manifestar lo que a su derecho convenga, quedando a su disposición en esta Secretaria los autos originales del Expediente 134/2026 y su Acumulado 622/2025 para su consulta en el término concedido. NOTIFÍQUESE.- Lo proveyó y firma la C. Jueza Décimo Noveno de lo Familiar de la Ciudad de México, Licenciada MARIANA CALIXTO JIMÉNEZ, asistida del C. Licenciado ROBERTO HARVEY VALENCIA ALDAMA como Secretario de Acuerdos, quien autoriza y da fe.- Doy fe.

EL SECRETARIO DE ACUERDOS.
LIC. ROBERTO HARVEY VALENCIA ALDAMA
31-3-8 F-6522676 $752.40

JUZGADO TRIGÉSIMO PRIMERO DE LO FAMILIAR
SECRETARÍA "A"
EXP. No. 975/2018
EDICTO No. 17

ERIKA NAYELI PÉREZ LÓPEZ.

En cumplimiento a lo ordenado en auto de fecha veintiséis de junio del año dos mil veintiséis, dictado en los autos del TOMO II SECCIÓN PRIMERA del juicio SUCESORIO INTESTAMENTARIO a bienes de LÓPEZ ALLENDE DORA BEATRIZ, el C. Juez Trigésimo Primero Familiar de la Ciudad de México, LIC. ULISES SOTO RUIZ ordenó NOTIFICAR a ERIKA NAYELI PÉREZ LÓPEZ por medio de edictos, para que en el término de CUARENTA DÍAS contados a partir de día siguiente de la última publicación del edicto, comparezca a deducir sus posibles derechos hereditarios, respecto del juicio sucesorio mencionado haciendo de su conocimiento que el domicilio del juzgado Trigésimo Primero de lo Familiar, se encuentra ubicado en Avenida Juárez número

SOLO CONSULTA

8, Décimo Piso, Colonia Centro, Alcaldía Cuauhtémoc, de esta Ciudad de México.
LA SECRETARIA DE ACUERDOS "A"
LIC. CRISTINA CÓRDOVA GARCÍA
3-8-11 F-6677179 $336.00

JUZGADO TRIGÉSIMO SEGUNDO DE LO FAMILIAR
SECRETARÍA "B"
EXP. No. 1330/2024
EDICTO No. 16

SE CONVOCA:
En los autos del juicio SUCESORIO TESTAMENTARIO a bienes de SANDOVAL NAVA ANDREA, expediente 1330/2024, el C. Juez Trigésimo Segundo de lo Familiar de la Ciudad de México, mediante proveídos de fechas primero de junio, veinte de mayo y veintinueve de abril, todos de dos mil veintiséis, ordenó la publicación de edictos a fin de notificar a los señores AGUSTÍN JOSÉ RÍOS SANDOVAL y MARTÍN JOSÉ RÍOS SANDOVAL, la tramitación del presente juicio sucesorio, para que en el término de CUARENTA DÍAS a partir de la última publicación, comparezcan a hacer valer los posibles derechos hereditarios que les pudiesen corresponder en la sucesión en la que se actúa.
Ciudad de México, 17 de junio de 2026
LA SECRETARIA CONCILIADORA DEL JUZGADO TRIGÉSIMO SEGUNDO DE LO FAMILIAR DE LA CIUDAD DE MÉXICO
LIC. GUADALUPE AZUCENA CASTILLO ESTEFES
26-31-3 F-62138 $336.00

JUZGADO DÉCIMO QUINTO DE LO CIVIL DE PROCESO ORAL Y DE TUTELA DE DERECHOS HUMANOS
EXP. No. 413/2022
EDICTO No. 9

REQUERIR DE PAGO A: LUZ AURORA JAUREGUI LIBERATO
En cumplimiento a lo ordenado en proveídos de VEINTIUNO DE MAYO Y SEIS DE JULIO, AMBOS DE DOS MIL VEINTISÉIS, dictados en el expediente número 413/2022, relativo al juicio ORAL CIVIL, promovido por MARCELO ENRIQUE BONATO, en contra de QUIEN DIJO MIEDO PRODUCCIONES, S.C., por conducto de su representante legal y de LUZ AURORA JAUREGUI LIBERATO, la C. Juez Décimo Quinto en Materia Civil de Proceso Oral y de Tutela de Derechos Humanos de la Ciudad de México, Licenciada NORMA ANGÉLICA ARZALUZ RUIZ, dictó los siguientes autos que en su parte conducente dicen: "...CIUDAD DE MÉXICO A VEINTIUNO DE MAYO DE DOS MIL VEINTISÉIS... se ordena requerir a LUZ AURORA JAUREGUI LIBERATO del pago de la cantidad de $150,000.00 (CIENTO CINCUENTA MIL PESOS M. N. 00/100), por concepto de suerte principal por concepto de suerte principal, cantidad a la que fue condenado mediante Sentencia Definitiva de fecha ocho de enero del dos mil veinticinco, como se ordenó en auto de fecha quince de abril de dos mil veintiséis y correlativos. Tomando en consideración que la parte demandada fue emplazada a juicio por medio de Edictos, dicho requerimiento, deberá hacerse por TRES DÍAS consecutivos en el BOLETÍN JUDICIAL, debiéndose fijar la cédula de notificación correspondiente en los tableros de avisos de este juzgado, surtiendo sus efectos dentro de tres días contados a partir del día siguiente hábil de la última publicación, verificado el requerimiento se procederá al embargo. En consecuencia se señalan las DIEZ HORAS DEL DÍA VEINTISÉIS DE JUNIO DE DOS MIL VEINTISÉIS, para que tenga verificativo la diligencia de embargo, haciendo del conocimiento de LUZ AURORA JAUREGUI LIBERATO el día y hora antes señalado a efecto de que comparezca al local del juzgado a señalar bienes de su propiedad para embargo suficientes que basten a cubrir la cantidad señalada con anterioridad suficientes a garantizar lo condenado, con el apercibimiento que de no hacerlo el derecho para señalar bienes para embargo pasará a la parte actora. En el entendido que los edictos deberán publicarse por TRES DÍAS CONSECUTIVOS en el BOLETÍN JUDICIAL... OTRO ACUERDO QUE A LA LETRA DICE: ... Ciudad de México, a seis de julio de dos mil veintiséis. se ordena elaborar nuevamente los edictos, a efecto de que se requiera a LUZ AURORA JAUREGUI LIBERATO del pago de la cantidad de la cantidad de $150,000.00 (CIENTO CINCUENTA MIL PESOS M. N. 00/100), por concepto de suerte principal. Para que tenga verificativo el requerimiento, se señalan las DIEZ HORAS DEL DÍA DIEZ DE SEPTIEMBRE DE DOS MIL VEINTISÉIS, para que tenga verificativo la diligencia de embargo, haciendo del conocimiento de LUZ AURORA JAUREGUI LIBERATO el día y hora antes señalado a efecto de que comparezca al local del juzgado a señalar bienes de su propiedad para embargo suficientes que basten a cubrir la cantidad señalada con anterioridad suficientes a garantizar lo condenado, con el apercibimiento que de no hacerlo el derecho para señalar bienes para embargo pasará a la parte actora. En el entendido que los edictos deberán publicarse por TRES DÍAS CONSECUTIVOS en el BOLETÍN JUDICIAL y proceda el Secretario Actuario de la adscripción a fijar la cédula de notificación correspondiente en un lugar visible del juzgado para que dicha persona tenga conocimiento del presente proveído.
Ciudad de México, 13 de julio de 2026
EL SECRETARIO DE ACUERDOS "B"
LIC. JORGE CEDILLO SALINAS
3-4-7 F-2147073 $1,462.50

JUZGADO DÉCIMO SEXTO DE LO CIVIL DE PROCESO ORAL Y DE TUTELA DE DERECHOS HUMANOS
SECRETARÍA "A"
EXP. No. 852/2024
EDICTO No. 17

En los autos del juicio ORAL MERCANTIL, promovido por TECNOECOLOGÍA AMBIENTAL, S.A. DE C.V., actualmente TECNOECOLOGÍA AMBIENTAL, SOCIEDAD ANÓNIMA PROMOTORA DE INVERSIÓN DE CAPITAL VARIABLE, en contra de GEPS REPRESENTACIONES, S.A. DE C.V., en el expediente número 852/2024, de la Secretaría "A", el C. Juez Por Ministerio de Ley Décimo Sexto Civil de Proceso Oral y Tutela de Derechos Humanos de la Ciudad de México, Licenciado SALVADOR MARTÍNEZ MORALES, ante su C. Secretaria de Acuerdos Licenciada TANIA GARCÍA ORTIZ quien autoriza y da fe, dicto los autos que a la letra dicen: "AUTO.- Ciudad de México a veintidós de mayo del año dos mil veintiséis. Agréguese a sus autos el escrito de la parte actora, por conducto del presidente del consejo de la administración, se tienen por exhibidas las minutas selladas para que obren como corresponda. Y, como lo solicita y toda vez que de los informes que rindieron las diversas Instituciones que obran en autos de los que consta que es ilocalizable la moral demandada, con fundamento en el artículo 1070 último párrafo del Código de Comercio, se ordena emplazar por edictos a GEPS REPRESENTACIONES, S.A. DE C.V., los cuales deberán publicarse TRES VECES CONSECUTIVAS, en el "BOLETÍN JUDICIAL" en los Periódicos "EL HERALDO DE MÉXICO" y "DIARIO IMAGEN", haciéndole saber mediante ese medio, que cuenta con un término de TREINTA DÍAS, contados a partir del día siguiente de la última publicación, para que comparezca a este juzgado a recoger las copias de traslado respectivas en la secretaria de acuerdos, y con un término de NUEVE DÍAS para que produzca su contestación a la demanda, en el entendido que dicho plazo comenzará a computarse una vez que recoja las copias de traslado respectivas, o en su caso, transcurra el término que se le concede para tal efecto, con el apercibimiento que en caso de no hacerlo se tendrá por contestada la demanda en sentido negativo, de conformidad con lo dispuesto en el artículo 332 del Código Federal de Procedimientos Civiles de aplicación supletoria al Código de Comercio. NOTIFÍQUESE... AUTO... Ciudad de México a veinte de noviembre del año dos mil veinticuatro. Agréguese a sus autos el escrito de la parte actora, con el cual se le tiene desahogando la prevención ordenada en auto de fecha siete de noviembre del dos mil veinticuatro; en consecuencia, se provee su escrito inicial en los siguientes términos: Se tiene por presentado a TECNOECOLOGÍA AMBIENTAL, S.A. DE C.V., actualmente TECNOECOLOGÍA AMBIENTAL, SOCIEDAD ANÓNIMA PROMOTORA DE INVERSIÓN DE CAPITAL VARIABLE, por conducto del presidente del Consejo de Administración FROYLAN OCTAVIO TOSCANO FRANCO, carácter que acredita y se le reconoce en términos de la póliza número 3,879 de fecha quince de noviembre del 2013, que se manda guardar en el seguro del juzgado. Se le tiene demandando en la VÍA ORAL MERCANTIL de GEPS REPRESENTACIONES, S.A. DE C.V., las prestaciones que indica en su escrito de demanda. Con fundamento en lo dispuesto por los artículos 1390 bis 1, bis 2, bis 11, bis 13, bis 14 y demás relativos del Código de

SOLO CONSULTA

Comercio, se admite a trámite la demanda en la vía y forma propuesta, en consecuencia por conducto del personal de apoyo, proceda la Secretaría a elaborar las correspondientes cédulas de notificación, y una vez hecho lo anterior, entréguensele al Secretario Actuario para que con las copias de la demanda y documentos exhibidas debidamente selladas, cotejadas y rubricadas, se constituya en el domicilio señalado como el del demandado y proceda a emplazarlo para que dentro del término de NUEVE DÍAS, formule ante este Juzgado su contestación a la demanda incoada en su contra, apercibido que de no hacerlo dentro en el término concedido, se procederá en términos de lo dispuesto por el artículo 332 del Código Federal de Procedimientos Civiles, aplicado supletoriamente al Código de Comercio; de igual manera se le previene para que señale domicilio para oír y recibir notificaciones dentro de la jurisdicción de éste Tribunal, apercibido que en caso de no hacerlo, las subsecuentes notificaciones aún las de carácter personal le surtirán efectos por Boletín Judicial. Por señalado domicilio para oír y recibir notificaciones el que indica. En cuanto a los profesionistas que pretende autorizar, sin lugar a acordar lo solicitado, toda vez que al presente juicio no le es aplicable el precepto legal invocado; y en relación a las personas que menciona al final del primer párrafo de su demanda, no ha lugar a acordar de conformidad, toda vez que no precisa los alcances de la misma. Se le tiene señalando número telefónico y el correo electrónico que indica, en el entendido que solo se les hará por ese medio las notificaciones personales en términos del artículo 6 de los "Lineamientos para la práctica de Notificaciones Electrónicas en Materia Civil y Familiar del Tribunal Superior de Justicia de la Ciudad de México" que emitió el Consejo de la Judicatura de esta Ciudad, en cumplimiento al acuerdo número 27- 17/2020 Por ofrecidas las pruebas a que hace referencia en el capítulo correspondiente, cuyo acuerdo se reserva para el momento procesal oportuno. AVISOS Finalmente se hace del conocimiento de las partes que el Tribunal Superior de Justicia de la Ciudad de México, motivado por el interés de que las personas que tienen algún litigio cuenten con otra opción para solucionar su conflicto, proporciona los servicios de mediación a través de su centro de justicia alternativa, donde se les atenderá en forma gratuita, la mediación no es asesoría jurídica. El centro se encuentra ubicado en Av. Niños Héroes 133, Colonia Doctores, Delegación Cuauhtémoc, Código Postal 06720, en esta Ciudad de México, con el teléfono 51 34 11 00 extensiones. 1460 y 2362. Servicio de mediación civil mercantil 52 07 25 84 y 52 08 33 49; mediación.civil.mercantil@tsjcdmx.gob.mx; servicio de mediación familiar 55 14 28 60 y 55 14 58 22; mediación. familiar@tsjcdmx.gob.mx; lo anterior en cumplimiento al acuerdo plenario 12-28/2018 Asimismo se hace saber a las partes que en términos de lo dispuesto por el artículo 15 y demás relativos del Reglamento del Sistema Institucional de Archivos del Poder Judicial de la Ciudad de México, que una vez que concluya el presente asunto, ya sea por sentencia definitiva cumplimentada, caducidad de la instancia, cosa juzgada, desistimiento, incompetencia, prescripción se procederá a la destrucción del expediente; así como las pruebas, muestras y documentos exhibidos en el juicio concluido, por lo que las partes quedarán obligadas a solicitar la devolución de sus documentos, pruebas y muestras dentro de los NOVENTA DÍAS NATURALES contados a partir de la respectiva notificación, ello para los efectos legales a que haya lugar. NOTIFÍQUESE... El domicilio de este H. Juzgado se encuentra en Avenida Patriotismo, Numero 230, Colonia San Pedro De Los Pinos, Alcaldía Benito Juárez, Piso 9, en la Ciudad de México, Código Postal 03800.
Ciudad de México, 12 de junio de 2026
LA SECRETARIA DE ACUERDOS
LIC. TANIA GARCÍA ORTIZ
3-4-7 F-5402977 $3,020.40

JUZGADO VIGÉSIMO PRIMERO DE LO CIVIL DE PROCESO ORAL
EXP. No. 1100/2025
EDICTO No. 4

EMPLAZAMIENTO: COMPAÑÍA NEGOCIADORA DE CASAS Y TERRENOS, SOCIEDAD ANÓNIMA DE CAPITAL VARIABLE Y GANTE 15, S.C.P.A., POR CONDUCTO DE SU REPRESENTANTE LEGAL

En el expediente 1100/2025, relativo al Juicio ORAL CIVIL, promovido por SALGADO CASTRO CRISTINA en contra de COMPAÑÍA NEGOCIADORA DE CASAS Y TERRENOS S.A. DE C.V.; GANTE 15 S.C.P.A. y REGISTRO PÚBLICO DE LA PROPIEDAD Y DEL COMERCIO, La C. Jueza Vigésimo Primero Civil de Proceso Oral en la Ciudad de México, dictó un auto que en lo conducente dice: "...Ciudad de México, a dieciocho de mayo de dos mil veintiséis. ... toda vez que de los informes de localización que corren agregados al sumario, no se localizó domicilio de la demandada COMPAÑÍA NEGOCIADORA DE CASAS Y TERRENOS, SOCIEDAD ANÓNIMA DE CAPITAL VARIABLE Y GANTE 15, S.C.P.A. y a fin de no retardar el procedimiento, con fundamento en lo dispuesto por el artículo 122 fracción II del Código de Procedimientos Civiles para la Ciudad de México, se ordena el emplazamiento de los demandados antes citados, por medio de edictos que se fijaran por tres veces, de tres en tres días en el Boletín Judicial y en periódico el "DIARIO DE MÉXICO", debiendo mediar entre cada publicación dos días hábiles, haciéndole saber que debe presentarse al local de éste Juzgado dentro del término de TREINTA DÍAS, contado a partir del día siguiente al de la última publicación que se realice de los edictos antes mencionados, a efecto de que reciba las copias simples de traslado de la demanda instaurada en su contra, mismas que quedan a su disposición en la Secretaría "A", en el entendido que dentro del término de NUEVE DÍAS, deberá dar contestación a la demanda instaurada en su contra, oponiendo las excepciones y defensas que estimen convenientes, de conformidad con los dispuesto en los artículos 982 y 983 del mismo ordenamiento, término para contestar que comenzara a computarse al día siguiente de que reciba las copias de traslado, o al día siguiente de que transcurran los treinta días antes indicados, apercibida que de no hacerlo se procederá en términos del artículo 988 de la misma ley adjetiva civil, y se tendrá por contestada la demanda en sentido negativo con fundamento en el artículo 271 párrafo cuarto del Código de Procedimientos Civiles para el Distrito Federal..." OTRO AUTO "...Ciudad de México, a diecisiete de octubre de dos mil veinticinco. AUTO ADMISORIO Se tiene por presentada a CRISTINA SALGADO CASTRO, por propio derecho, demandando en VÍA ORAL CIVIL de COMPAÑÍA NEGOCIADORA DE CASAS Y TERRENOS S.A. DE C.V.; GANTE 15 S.C.P.A. y REGISTRO PUBLICO DE LA PROPIEDAD Y DEL COMERCIO, las prestaciones que detalla en el escrito que se provee. Con fundamento en los artículos, 969, 971, 980, 982, 983, 984 y demás relativos del Código de Procedimientos Civiles para la ciudad de México, se admite la demanda en la vía ORAL CIVIL, en la forma propuesta...".
Ciudad de México, 20 de mayo de 2026.
LA SECRETARIO DE ACUERDOS DEL JUZGADO VIGÉSIMO PRIMERO CIVIL DE PROCESO ORAL
MTRA. MARTHA ELIZABETH SÁNCHEZ SOLÍS
3-9-18 F-128906 $1,281.60

JUZGADO TRIGÉSIMO SEXTO DE LO CIVIL DE PROCESO ORAL
EXP. No. 770/2021
EDICTO No. 15

(SEGUNDA PUBLICACIÓN)
PARA NOTIFICAR A:
• MUNDO LOGÍSTICO S.A. DE C.V. y ENRIQUETA DE LUCIO COPCA
En los autos del JUICIO ORAL MERCANTIL, promovido por UNIFIN FINANCIERA, S.A.B DE C.V. en contra de MUNDO LOGÍSTICO S.A. DE C.V., ENRIQUETA DE LUCIO COPCA, ALEJANDRA GÓMEZ VERA Y TRAILERS CHAMALEÓN KING S.A. DE C.V. con número de expediente 770/2021, el C. Juez Trigésimo Sexto Civil de Proceso Oral, Licenciado ERIC DANIEL PRADO MARTÍNEZ en auto emitido el diecisiete de agosto de dos mil veintiséis, ordenó notificar a MUNDO LOGÍSTICO S.A. DE C.V. y ENRIQUETA DE LUCIO COPCA por Edictos a publicarse por tres veces consecutivas en el DIARIO DE MÉXICO y BOLETÍN JUDICIAL los puntos resolutivos de la sentencia definitiva. En consecuencia, por dichos medios de comunicación procesal se hace del conocimiento de las referidas codemandadas, lo siguiente: "Ciudad de México, a siete de agosto del dos mil veintiséis. VISTOS los autos del expediente 770/2021, para

SOLO CONSULTA

dictar SENTENCIA DEFINITIVA en el juicio ORAL MERCANTIL promovido por UNIFIN FINANCIERA, SOCIEDAD ANÓNIMA BURSÁTIL DE CAPITAL VARIABLE en contra de MUNDO LOGÍSTICO SOCIEDAD ANÓNIMA DE CAPITAL VARIABLE, ENRIQUETA DE LUCIO COPCA, ALEJANDRA GÓMEZ VERA y TRAILERS CHAMALEÓN KING, SOCIEDAD ANÓNIMA DE CAPITAL VARIABLE... ...RESUELVE (decisión del Juez) PRIMERO. La acción ejercida por UNIFIN FINANCIERA, SOCIEDAD ANÓNIMA BURSÁTIL DE CAPITAL VARIABLE, fue procedente. SEGUNDO. Se declara la rescisión del Contrato Marco de Arrendamiento puro 03170 y sus Contratos Anexos 01 a 21 de 28 de diciembre del 2011, así como del Convenio de Reconocimiento de Adeudo y Restructuración de Pagos de 26 de junio del 2015, celebrados los contratos entre UNIFIN FINANCIERA, SOCIEDAD ANÓNIMA BURSÁTIL DE CAPITAL VARIABLE como arrendadora, MUNDO LOGÍSTICO, SOCIEDAD ANÓNIMA DE CAPITAL VARIABLE como arrendataria, y ENRIQUETA DE LUCIO COPCA y ALEJANDRA GÓMEZ VERA como obligadas solidarias y esta última además como depositaria, y el convenio entre UNIFIN FINANCIERA, SOCIEDAD ANÓNIMA BURSÁTIL DE CAPITAL VARIABLE como acreedora, MUNDO LOGÍSTICO, SOCIEDAD ANÓNIMA DE CAPITAL VARIABLE como deudora, ENRIQUETA DE LUCIO COPCA y ALEJANDRA GÓMEZ VERA como obligadas solidarias y la última de las nombradas también como depositaria, y TRAILERS CHAMALEÓN KING, SOCIEDAD ANÓNIMA DE CAPITAL VARIABLE como fiadora solidaria. TERCERO. Se condena a MUNDO LOGÍSTICO, SOCIEDAD ANÓNIMA DE CAPITAL VARIABLE, ENRIQUETA DE LUCIO COPCA, ALEJANDRA GÓMEZ VERA y a TRAILERS CHAMALEÓN KING, SOCIEDAD ANÓNIMA DE CAPITAL VARIABLE a devolver a UNIFIN FINANCIERA, SOCIEDAD ANÓNIMA BURSÁTIL DE CAPITAL VARIABLE, los bienes arrendados identificados en los Contratos Anexos 01 a 21. Lo cual deberán hacer en el término de DIEZ DÍAS hábiles contados a partir del día siguiente a aquél en el que la presente resolución sea legalmente ejecutable, apercibidas que en caso de no hacerlo se procederá a la ejecución forzosa y a su costa en términos de ley. CUARTO. Se condena a MUNDO LOGÍSTICO, SOCIEDAD ANÓNIMA DE CAPITAL VARIABLE, ENRIQUETA DE LUCIO COPCA, ALEJANDRA GÓMEZ VERA y a TRAILERS CHAMALEÓN KING, SOCIEDAD ANÓNIMA DE CAPITAL VARIABLE a pagar a UNIFIN FINANCIERA, SOCIEDAD ANÓNIMA BURSÁTIL DE CAPITAL VARIABLE la cantidad de $7,947,328.77 (SIETE MILLONES NOVECIENTOS CUARENTA Y SIETE MIL TRESCIENTOS VEINTIOCHO PESOS 77/100 M.N.), por concepto de rentas capital vencido y no pagado que incluye intereses ordinarios. Lo cual deberán hacer en el término de DIEZ DÍAS hábiles contados a partir del día siguiente a aquél en el que la presente resolución sea legalmente ejecutable, apercibidas que en caso de no hacerlo se procederá a la ejecución forzosa y a su costa en términos de ley. QUINTO. Se condena a MUNDO LOGÍSTICO, SOCIEDAD ANÓNIMA DE CAPITAL VARIABLE, ENRIQUETA DE LUCIO COPCA, ALEJANDRA GÓMEZ VERA y a TRAILERS CHAMALEÓN KING, SOCIEDAD ANÓNIMA DE CAPITAL VARIABLE a pagar a UNIFIN FINANCIERA, SOCIEDAD ANÓNIMA BURSÁTIL DE CAPITAL VARIABLE la cantidad de $20,710,334.72 (VEINTE MILLONES SETECIENTOS DIEZ MIL TRESCIENTOS TREINTA Y CUATRO PESOS 72/100 M.N.), por concepto de intereses moratorios generados al 3 de agosto del 2020. Lo cual deberán hacer en el término de DIEZ DÍAS hábiles contados a partir del día siguiente a aquél en el que la presente resolución sea legalmente ejecutable, apercibidas que en caso de no hacerlo se procederá a la ejecución forzosa y a su costa en términos de ley. SEXTO. Se condena a MUNDO LOGÍSTICO, SOCIEDAD ANÓNIMA DE CAPITAL VARIABLE, ENRIQUETA DE LUCIO COPCA, ALEJANDRA GÓMEZ VERA y a TRAILERS CHAMALEÓN KING, SOCIEDAD ANÓNIMA DE CAPITAL VARIABLE a pagar a UNIFIN FINANCIERA, SOCIEDAD ANÓNIMA BURSÁTIL DE CAPITAL VARIABLE los intereses moratorios que se sigan generando a partir del 4 de agosto del 2020 a la tasa pactada del 6.25% mensual sobre saldo insoluto y hasta que se haga pago del capital adeudado. SÉPTIMO. Se condena a TRAILERS CHAMALEÓN KING, SOCIEDAD ANÓNIMA DE CAPITAL VARIABLE a exhibir las fianzas que se haya constituido en calidad de fiadora solidaria, para garantizar las obligaciones que asumió MUNDO LOGÍSTICO, S.A. DE C.V. en términos de lo convenido en la cláusula novena del convenio de reconocimiento de adeudo y restructuración de pagos. Asimismo, se condena a TRAILERS CHAMALEÓN KING, SOCIEDAD ANÓNIMA DE CAPITAL VARIABLE, a exhibir del contrato de prestación de servicios que suscribió con CEMENTOS MOCTEZUMA, SOCIEDAD ANÓNIMA DE CAPITAL VARIABLE descrito en la cláusula décima primera del convenio de reconocimiento de adeudo y restructuración de pagos. También se condena a TRAILERS CHAMALEÓN KING, SOCIEDAD ANÓNIMA DE CAPITAL VARIABLE, a exhibir de la carta de instrucción de pago, elaborada y entregada formalmente mediante fedatario público, por parte de TRAILERS CHAMALEÓN KING, SOCIEDAD ANÓNIMA DE CAPITAL VARIABLE a CEMENTOS MOCTEZUMA, SOCIEDAD ANÓNIMA DE CAPITAL VARIABLE en la que instruye pagara a UNIFIN FINANCIERA, SOCIEDAD ANÓNIMA BURSÁTIL DE CAPITAL VARIABLE el 27% de todos los pagos a que tiene derecho de cobro TRAILERS CHAMALEÓN KING, SOCIEDAD ANÓNIMA DE CAPITAL VARIABLE derivado del Contrato de Prestación de Servicios que celebró con CEMENTOS MOCTEZUMA, SOCIEDAD ANÓNIMA DE CAPITAL VARIABLE. Lo cual deberán hacer en el término de DIEZ DÍAS hábiles contados a partir del día siguiente a aquél en el que la presente resolución sea legalmente ejecutable, apercibida que en caso de no hacerlo se procederá a la ejecución forzosa y a su costa en términos de ley. OCTAVO. No se impone condena en costas. En virtud de que la presente resolución se integra al Sistema Integral de Gestión Judicial (SIGJ) del Tribunal Superior de Justicia de la Ciudad de México, resulta innecesario obtener copia impresa de la misma para integrar legajo, pues por la fiabilidad de ese sistema que conserva las resoluciones e impide su modificación, en caso de ser necesario es posible obtener en cualquier momento impresión fiel de dicho fallo. ASÍ, en DEFINITIVA, lo resolvió y firma el C. Juez Trigésimo Sexto Civil de Proceso Oral del Tribunal Superior de Justicia del Poder Judicial de la Ciudad de México, Licenciado Eric Daniel Prado Martínez ante la C. Secretaria de Acuerdos Licenciada Gabriela Padilla Ramírez, quien da fe. DOY FE.".

LA SECRETARIA DE ACUERDOS
LIC. GABRIELA PADILLA RAMÍREZ
2-3-4 F-15774178 $2,996.10

JUZGADO TRIGÉSIMO NOVENO CIVIL DE PROCESO ORAL
EXP. No. 258/2024
EDICTO No. 421-G

CIUDAD DE MÉXICO, A QUINCE DE OCTUBRE DEL AÑO DOS MIL VEINTICINCO. VISTOS para resolver SENTENCIA DEFINITIVA los autos del juicio ORAL MERCANTIL, promovido por FIDEICOMISO PARA LA RECONSTRUCCIÓN INTEGRAL DE LA CIUDAD DE MÉXICO NÚMERO 7579-2 y COMISIÓN PARA LA RECONSTRUCCIÓN DE LA CIUDAD DE MÉXICO, contra BEPRODUCTS S. DE R.L. DE C.V., expediente 258/2024; y, [...] RESUELVE: PRIMERO. - Ha procedido la Vía Oral Mercantil intentada en el presente juicio, en donde la parte actora FIDEICOMISO PARA LA RECONSTRUCCIÓN INTEGRAL DE LA CIUDAD DE MÉXICO NÚMERO 7579-2, y COMISIÓN PARA LA RECONSTRUCCIÓN DE LA CIUDAD DE MÉXICO, acreditó su acción y la demandada BEPRODUCTS S. DE R.L. DE C.V. se constituyó en rebeldía; en consecuencia: SEGUNDO. - Se declara la rescisión del CONVENIO DE TERMINACIÓN Y EXTINCIÓN DE DERECHOS Y OBLIGACIONES de fecha 08 de mayo del 2023. TERCERO. - Se condena a la demandada BEPRODUCTS S. DE R.L. DE C.V. a pagar en favor de la actora FIDEICOMISO PARA LA RECONSTRUCCIÓN INTEGRAL DE LA CIUDAD DE MÉXICO NÚMERO 7579-2 y COMISIÓN PARA LA RECONSTRUCCIÓN DE LA CIUDAD DE MEXICO, la cantidad de $14,306.897.98 (CATORCE. MILLONES TRESCIENTOS SEIS MIL OCHOCIENTOS NOVENTA Y SIETE PESOS 98/100 M.N.), por concepto de suerte principal, Respecto del CONTRATO DE OBRA A PRECIO ALZADO A PRECIO ALZADO DE FECHA VEINTIUNO DE SEPTIEMBRE DEL DOS MIL VEINTE y sus CONVENIO MODIFICATORIOS, lo que deberán hacer en el término de CINCO DÍAS contados a partir de la fecha en que la presente resolución resulte ejecutable, apercibida que en caso de no hacerlo se procederá a la ejecución forzosa de la misma en términos de lo dispuesto por el artículo 1390 Bis 50 del Código de Comercio. CUARTO. - Se condena a la

SOLO CONSULTA
SOLO CONSULTA
SOLO CONSULTA

demandada BEPRODUCTS S. DE R.L. DE C.V. a pagar a la parte actora FIDEICOMISO PARA LA RECONSTRUCCIÓN INTEGRAL DE LA CIUDAD DE MÉXICO NÚMERO 7579-2 y COMISIÓN PARA LA RECONSTRUCCIÓN DE LA CIUDAD DE MÉXICO los intereses moratorios conforme a las siguientes bases: La tasa moratoria a aplicar es el 6% anual. La base de capital será la cantidad de $14,306.897.98 (CATORCE. MILLONES TRESCIENTOS SEIS MIL OCHOCIENTOS NOVENTA Y SIETE PESOS 98/100 M.N.) y se generan a partir del once de abril de dos mil veinticuatro, día siguiente al en que se materializó el emplazamiento. Intereses moratorios que se dejarán de generar al momento en el que se haga el pago de capital sentenciado. La cuantificación de los intereses moratorios deberá hacerse en ejecución de sentencia a través del incidente respectivo. QUINTO. - Se absuelve a la demandada BEPRODUCTS S. DE R.L. DE C.V. de las prestaciones 3 y 7 del escrito inicial de demanda. SEXTO. - NO SE HACE CONDENA en Gastos y Costas, por los motivos indicados en el Considerando V de esta resolución. SÉPTIMO. Queda a disposición de las partes copia de la presente resolución, por escrito, para que estén en posibilidad de solicitar en un plazo máximo de sesenta minutos la aclaración de la misma en términos del último párrafo del artículo 1390 Bis del Código de Comercio. OCTAVO. - Se hace saber a las partes que en cumplimiento a lo dispuesto por los artículos 17 de la Constitución Política de los Estados Unidos Mexicanos y 25 de la Convención Americana de Derechos Humanos, esta sentencia se hará exigible hasta en tanto precluya el término para promover Juicio de Amparo, o sea resuelto el mismo a fin de garantizar su inmutabilidad e irrecurribilidad, así como el respeto al derecho a un recurso judicial efectivo. NOVENO. - Quedan debidamente notificadas las partes de la presente resolución, de conformidad con lo dispuesto en el artículo 1390 bis 22 del Código de Comercio. ASÍ, Definitivamente juzgando lo resolvió y firma, el Licenciado MANUEL ALFONSO CORTÉS BUSTOS, Ciudadano JUEZ TRIGÉSIMO NOVENO DE LO CIVIL DE PROCESO ORAL DE LA CIUDAD DE MÉXICO, ante el Ciudadano Secretario de Acuerdos "B", Licenciado Ángel Arturo Mondragón Cortés, que autoriza y da fe. Doy fe. OTRO AUTO. CIUDAD DE MÉXICO, A CINCO DE MAYO DE DOS MIL VEINTISÉIS. EXP. 258/2024 [...] Se declara que la Sentencia Definitiva dictada en el presente asunto HA CAUSADO EJECUTORIA para los efectos legales a que haya lugar. Notifíquese. Lo proveyó y firma el C. Juez Trigésimo Noveno Civil de Proceso Oral Licenciado MANUEL ALFONSO CORTÉS BUSTOS ante el Secretario de Acuerdos Licenciado Ángel Arturo Mondragón Cortes, quien autoriza y da fe. Doy fe. OTRO AUTO. CIUDAD DE MÉXICO, A SEIS DE AGOSTO DE DOS MIL VEINTISEIS. EXP. 258/2024 A sus autos el escrito de cuenta de la parte actora [...] como lo solicita y atento a las constancias de autos, de las cuales se desprende que la moral demandada BE PRODUCTS S. DE R.L. DE C.V. se abstuvo de pronunciarse respecto del cumplimiento voluntario a la sentencia definitiva de quince de octubre de dos mil veinticinco, la cual se encuentra firme en términos del proveído de cinco de mayo de dos mil veintiséis [...] de conformidad con lo dispuesto en los artículos 534 y 535 del Código de Procedimientos Civiles del Distrito Federal, hoy Ciudad de México, aplicado supletoriamente al de Comercio, se ordena el requerimiento a los demandados respecto de la cantidad de $14'306,897.98 (CATORCE MILLONES TRESCIENTOS SEIS MIL OCHOCIENTOS NOVENTA Y SIETE PESOS 98/100 M.N.) por tres días consecutivos en el Boletín Judicial y fijando la cédula en los estrados de éste Juzgado [...] surtiendo sus efectos dentro de tres días y una vez verificado lo anterior, se procederá enseguida al embargo, en el local del juzgado previa cita correspondiente, con conocimiento de la parte demandada, para los efectos procedentes. [...] Notifíquese. Lo proveyó y firma el C. Juez Trigésimo Noveno Civil de Proceso Oral Licenciado MANUEL ALFONSO CORTÉS BUSTOS ante el Secretario de Acuerdos Licenciado Ángel Arturo Mondragón Cortés, quien autoriza y da fe. Doy fe.

EL SECRETARIO DE ACUERDOS
LIC. ÁNGEL ARTURO MONDRAGÓN CORTÉS
2-3-4 GRATUITO OF. 2313/2026

JUZGADO SEXTO DE PROCESO ORAL EN MATERIA FAMILIAR
EXP. No. 766/2024
EDICTO No. 9

A: RAÚL LUIS HENRÍQUEZ ASTUDILLO.

En los autos del juicio de PÉRDIDA DE LA PATRIA POTESTAD promovido por CYNTHIA BERENICE RAMÍREZ GÓMEZ en contra de RAÚL LUIS HENRÍQUEZ ASTUDILLO, registrado bajo el número de expediente 766/2024, la C. Juez Sexto de Proceso Oral en Materia Familiar, dictó un acta de audiencia preliminar de fecha treinta de junio del año dos mil veintiséis, ordenó notificar al C. RAÚL LUIS HENRÍQUEZ ASTUDILLO, mediante edictos el día y hora programados para la Audiencia de Juicio, la cual tendrá verificativo a las DIEZ HORAS DEL DÍA OCHO DE OCTUBRE DEL AÑO DOS MIL VEINTISÉIS, misma que se llevará a cabo en este Juzgado Sexto de Proceso Oral Familiar, y que en caso de no comparecer a dicha diligencia, con relación a la declaración de parte forzosa ofrecida a su cargo, se tendrán por ciertas las afirmaciones que su colitigante pretenda acreditar.

Ciudad de México, 13 de julio del 2026
LA SECRETARIA AUXILIAR EN FUNCIONES DE SECRETARIA JUDICIAL "C"
LIC. KENIA MERCADO REPIZO
31-3 F-3070692 $282.00

JUZGADO SEXTO DE PROCESO ORAL EN MATERIA FAMILIAR
EXP. No. 355/2023
EDICTO No. 10

En los autos del Juicio Oral Familiar de PÉRDIDA DE LA PATRIA POTESTAD, promovido por FERREIRA DOS SANTOS CINTIA en contra de ALEJANDRO FLORES SÁNCHEZ, registrado bajo el número de expediente 355/2023, la SECRETARIA JUDICIAL, EN FUNCIONES DE JUEZ SEXTO DE PROCESO ORAL EN MATERIA FAMILIAR DE LA CIUDAD DE MÉXICO, en términos del proveído de fecha ocho de junio del año en curso, ordena la publicación mediante edictos, de los puntos resolutivos de la sentencia definitiva de primero de junio de dos mil veintiséis, mismos que a la letra dicen: "...Ciudad de México, a ocho de junio del dos mil veintiséis. DADA NUEVA CUENTA Y ACLARACIÓN DE SENTENCIA Dada nueva cuenta con los presentes autos, de conformidad con lo dispuesto por los artículos 81, 1022 y 1057 del Código de Procedimientos Civiles para la Ciudad de México, se aclara el contenido de la sentencia definitiva de fecha primero de junio del dos mil veintiséis, respecto al contenido correcto a partir del resolutivo SEXTO, cuyo contenido y orden correcto debe ser el siguiente: "...SEXTO.- NOTIFÍQUESE PERSONALMENTE LA PRESENTE RESOLUCIÓN, al Ciudadano ALEJANDRO FLORES SÁNCHEZ, a través de EDICTOS que se publicarán por dos veces, de tres en tres días, debiendo mediar entre cada publicación dos días hábiles, tanto en el BOLETÍN JUDICIAL, como en el periódico "DIARIO DE MÉXICO"; esto a través de la Unidad de Gestión Administrativa, en términos de la fracción I del artículo 94 de la Ley Orgánica del Poder Judicial de la Ciudad de México... SÉPTIMO.- Para dar cumplimiento al artículo 30 del Reglamento del Sistema Institucional de Archivos Del Tribunal Superior de Justicia y del Consejo de la Judicatura de la Ciudad de México, glósese al legajo respectivo, copia digital de la presente resolución. OCTAVO.- Asimismo y en cumplimiento al REGLAMENTO DEL SISTEMA INSTITUCIONAL DE ARCHIVOS DEL TRIBUNAL SUPERIOR DE JUSTICIA Y DEL CONSEJO DE LA JUDICATURA DEL DISTRITO FEDERAL, el cual fue publicado en fecha doce de junio del año dos mil nueve y entro en vigor el día quince del mismo mes y año, de conformidad con lo dispuesto por el artículo 28, por lo que se les previene para que recojan los documentos exhibidos como base de su acción a la brevedad posible, en la inteligencia que una vez que quede firme la resolución dictada, el expediente, al ser un asunto concluido se remitirá al archivo judicial para su resguardo. NOVENO.- NOTIFÍQUESE.". *" {sic} "...Ciudad de México, a primero de junio del año dos mil veintiséis. VISTOS para resolver en forma DEFINITIVA los autos del Juicio de Proceso Oral en Materia Familiar, PERDIDA DE LA PATRIA POTESTAD promovido por FERREIRA DOS SANTOS CINTIA en contra de ALEJANDRO FLORES SÁNCHEZ,

SOLO CONSULTA
SOLO CONSULTA
SOLO CONSULTA

expediente 355/2023, y... Por lo expuesto y fundado, con apoyo en los artículos 79 fracción VI, 80, 81, 82, 86, 87, 91 y 1057 del Código de Procedimientos Civiles de esta Ciudad, esta juzgadora estima que es de resolverse y se: RESUELVE PRIMERO.- Ha sido procedente la vía en la que la parte actora acreditó sus pretensiones y el demandado dio contestación de forma extemporánea, constituyéndose en rebeldía. SEGUNDO.- SE CONDENA AL CIUDADANO ALEJANDRO FLORES SÁNCHEZ, A LA PÉRDIDA DE LA PATRIA POTESTAD que en su calidad de progenitor ejerce sobre el niño YESHUA FLORES DOS SANTOS, por haberse acreditado las fracciones III y V del artículo 444 del Código Civil para la Ciudad de México. TERCERO.- SE ABSUELVE AL CIUDADANO ALEJANDRO FLORES SÁNCHEZ, A LA PÉRDIDA DE LA PATRIA POTESTAD que en su calidad de progenitor ejerce sobre el niño YESHUA FLORES DOS SANTOS, por no haberse acreditado la fracción IV del artículo 444 del Código Civil para la Ciudad de México. CUARTO.- Se decreta que una vez que la presente resolución cause ejecutoria la Patria Potestad del niño YESHUA FLORES DOS SANTOS, será ejercida única y exclusivamente por la señora FERREIRA DOS SANTOS CINTIA, con todo el cumulo de obligaciones y derechos que esto conlleva. QUINTO.- Por no estar comprendido el presente asunto en ninguna de las hipótesis del artículo 140 del Código de Procedimientos Civiles de esta Ciudad, no se hace especial condena en costas. SEXTO.- Para dar cumplimiento al artículo 30 del Reglamento del Sistema Institucional de Archivos Del Tribunal Superior de Justicia y del Consejo de la Judicatura de la Ciudad de México, glósese al legajo respectivo, copia digital de la presente resolución. SÉPTIMO.- Asimismo y en cumplimiento al REGLAMENTO DEL SISTEMA INSTITUCIONAL DE ARCHIVOS DEL TRIBUNAL SUPERIOR DE JUSTICIA Y DEL CONSEJO DE LA JUDICATURA DEL DISTRITO FEDERAL, el cual fue publicado en fecha doce de junio del año dos mil nueve y entro en vigor el día quince del mismo mes y año, de conformidad con lo dispuesto por el artículo 28, por lo que se les previene para que recojan los documentos exhibidos como base de su acción a la brevedad posible, en la inteligencia que una vez que quede firme la resolución dictada, el expediente, al ser un asunto concluido se remitirá al archivo judicial para su resguardo. OCTAVO.- NOTIFÍQUESE..." (sic).
Ciudad de México, 10 de agosto de 2026
EL SECRETARIO JUDICIAL "B", POR M.L.
LIC. ALDO ENRIQUE MORALES ZAMUDIO
31-3 F-5631301 $1,500.60

JUZGADO OCTAVO DE PROCESO ORAL EN MATERIA FAMILIAR
EXP. No. 845/2023
EDICTO No. 2

En los autos del expediente 845/2023, del índice del Juzgado Octavo de Proceso Oral Familiar, relativos al Juicio Oral Familiar de Nulidad de acta de Matrimonio, promovido por la señora MARÍA ELENA RODRÍGUEZ Y MONROY en contra de ADOLFO PULIDO ÁVILA, ordenando mediante NOTIFICACIÓN PERSONAL, emplazar al demandado ADOLFO PULIDO ÁVILA, reservándose la admisión de las pruebas de la parte actora a la segunda fase de la audiencia preliminar, y toda vez que no se logró el emplazamiento en el domicilio que para tal efecto proporcionó el Instituto Nacional Electoral (INE), se ordena su emplazamiento por medio edictos, mismo que deberá ser publicado por tres veces, de tres en tres días, en el Boletín Judicial, para que comparezca al Local de este Juzgado y conteste la demanda en el término de VEINTE DÍAS, apercibiéndolo que en caso de no hacerlo se tendrá por contestada en sentido negativo la demanda instaurada en su contra, así mismo se le previene para que señale domicilio para oír y recibir notificaciones dentro de la Jurisdicción de este Juzgado, se hace del conocimiento del demandado que quedan a su disposición las copias simples de traslado del escrito de demanda, y los documentos exhibidos como base de la acción en este Juzgado.".
Ciudad de México, 12 de junio de 2026
EL SECRETARIO AUXILIAR "B" EN FUNCIONES DE SECRETARIO JUDICIAL ADSCRITO AL OCTAVO DE PROCESO ORAL FAMILIAR DE LA CIUDAD DE MÉXICO
LIC. HANS IVÁN INFANTE MARTÍNEZ
31-3-8 F-5707623 $563.40

JUZGADO DÉCIMO DE PROCESO ORAL EN MATERIA FAMILIAR
EXP. No. 1810/2025
EDICTO No. 10

A: JAKELINE QUINTERO ESPITIA
En los autos del Juicio de DIVORCIO UNILATERAL, promovido por JUAN CARLOS IAN IRACHETA VELLVE en contra de JAKELINE QUINTERO ESPITIA, registrado bajo el número de expediente 1810/2025, el Licenciado ARTURO VÁZQUEZ GAETA, C. Juez DÉCIMO en Materia Familiar de Proceso Oral, en auto de fecha tres de julio del año dos mil veintiséis, ordenó EMPLAZAR mediante EDICTOS, con fundamento en el artículo 122 fracción II y 1035 del Código de Procedimientos Civiles aplicable en la Ciudad de México a la demandada JAKELINE QUINTERO ESPITIA, mismos que deberán publicarse por tres veces, de tres en tres días, en el "BOLETÍN JUDICIAL", para que, dentro del término de TREINTA DÍAS hábiles, produzca su contestación a la demanda instaurada en su contra, apercibido que en caso de omisión se tendrá por contestada la misma en sentido negativo de conformidad con lo establecido por el artículo 1042 del Código Procedimientos Civiles de esta Ciudad. Quedando a su disposición en la secretaría "A" de este Juzgado, el traslado en copias simples de la demanda y que fueron exhibidas por la parte actora.
Ciudad de México, 17 de agosto de 2026
EL SECRETARIO JUDICIAL "A"
LIC. ARTURO VÁZQUEZ GAETA
31-3-8 F-6452478 $452.70

UNIDAD DE GESTIÓN JUDICIAL TIPO DOS EN MATERIA CIVIL, ETAPA POSTULATORIA NÚMERO UNO
EXP. No. 1341/2025
EDICTO No. 17

SE EMPLAZA A: PITAMEX, S.A. DE C.V.
EN LOS AUTOS DEL JUICIO ESPECIAL HIPOTECARIO ORAL PROMOVIDO POR DAIMLER FINANCIAL SERVICES MÉXICO, S. DE R.L. DE C.V. en contra PITAMEX, S.A. DE C.V., EN EL EXPEDIENTE ELECTRÓNICO 1341/2025, LA C. JUEZA SEGUNDA CIVIL CECILIA ANGELINA FUENTES ACOSTA, ADSCRITA A LA UNIDAD DE GESTIÓN JUDICIAL TIPO DOS EN MATERIA CIVIL, ETAPA POSTULATORIA NÚMERO 1 DEL PODER JUDICIAL DE LA CIUDAD DE MÉXICO, ORDENÓ POR AUTO DEL TRECE DE JULIO DE DOS MIL VEINTISÉIS, EN RELACIÓN AL AUTO DE FECHA VEINTICINCO DE SEPTIEMBRE DE DOS MIL VEINTICINCO, QUE SE LE EMPLAZARA POR MEDIO DEL PRESENTE. Se admite a trámite en la VÍA ESPECIAL HIPOTECARIA ORAL demandando a PITAMEX, S.A. DE C.V.; se aprecia que se agotaron las diligencias tendientes a la localización del domicilio de la persona moral demandada PITAMEX, S.A. DE C.V. y se giraron los oficios a diversas Instituciones, como son la Secretaría de Movilidad de la Ciudad de México, el Instituto Mexicano del Seguro Social, TELMEX y la Secretaría de Economía, para que proporcionarán algún otro domicilio de la persona moral enjuiciada PITAMEX, S.A. DE C.V., para dar estricto cumplimiento al proveído de fecha veinticinco de septiembre de dos mil veinticinco, en que ordenó su emplazamiento, que es el acto procesal mediante el cual, se hace del conocimiento de dicha demandada sobre la existencia del juicio en su contra, garantizando su derecho de audiencia y defensa, sin que hasta el momento se haya logrado establecer un domicilio cierto donde pueda practicarse dicho emplazamiento de manera personal; por lo que, con fundamento en el artículo 209 fracción II del Código Nacional de Procedimientos Civiles y Familiares, a efecto de no paralizar el procedimiento y garantizar el derecho de acceso a la justicia, resulta procedente ordenar el EMPLAZAMIENTO POR EDICTOS, los que deberán publicarse por tres veces consecutivas, de tres en tres días, en el BOLETÍN JUDICIAL, medio oficial de difusión del Poder Judicial de la Ciudad de México. a) Se haga efectiva mediante el remate, la garantía hipotecaria realizada en favor de la persona moral denominada DAIMLER FINANCIAL SERVICES MÉXICO, SOCIEDAD DE RESPONSABILIDAD LIMITADA DE CAPITAL VARIABLE, respecto del bien inmueble que posteriormente se describirá, otorgada por la demandada ante el incumplimiento del obligado principal, la empresa mercantil denominada STAR HAUS, SOCIEDAD ANÓNIMA DE CAPITAL VARIABLE. b) El pago de la suma $146,200,000.00

SOLO CONSULTA

(CIENTO CUARENTA Y SEIS MILLONES DOSCIENTOS MIL PESOS 00/100 M.N.) por concepto de capital adeudado reconocido. c) El pago de la cantidad que resulte por concepto de intereses ordinarios generados sobre las cantidades debidas y no pagadas del capital o adeudo reconocido hasta la total liquidación del adeudo, a razón de una tasa fija del 13.50% (TRECE PUNTO CINCUENTA POR CIENTO) anual, más su respectivo impuesto al valor agregado (I.V.A.), mismos que se cuantifican en ejecución de sentencia. d) El pago de la cantidad que resulte por concepto de intereses moratorios generados sobre las cantidades debidas y no pagadas del capital o adeudo reconocido hasta la total liquidación del adeudo, a razón de una tasa anual del 20.20% (VEINTE PUNTO VEINTE POR CIENTO), más su respectivo impuesto al valor agregado (I.V.A.), mismos que se cuantifican en ejecución de sentencia. e) El pago de gastos y costas que originen el presente juicio. Lo anterior para que la enjuiciada esté en posibilidad de dar contestación a la demanda instruida en su contra, como se ordenó en proveído de fecha veinticinco de septiembre de dos mil veinticinco, por lo que se le concede el término de TREINTA DÍAS contados a partir del día siguiente de la última publicación, para que se presente ante la Unidad de Gestión Judicial Tipo Dos en Materia Civil, Etapa Postulatoria número 1 del Poder Judicial de la Ciudad de México, para que se le corra traslado y sea emplazada a juicio, en el entendido que el plazo de QUINCE DÍAS que se le concede para dar contestación a la demanda instruida en su contra, empezarán a correr a partir del día siguiente de que acuda esta Unidad de Gestión Judicial para emplazarse, con el apercibimiento que, en caso de no acudir para los fines precisados, el plazo para contestar la demanda, iniciará a partir del día siguiente de fenecidos los treinta días concedidos, y en este caso, quedarán a su disposición las copias de la demanda y sus anexos, en la Unidad de Gestión Judicial Tipo Dos en Materia Civil, Etapa Postulatoria número 1, del Poder Judicial de la Ciudad de México, ubicada en Avenida Patriotismo número 230, piso 17, Colonia San Pedro de los Pinos, Alcaldía Benito Juárez, código postal 03800 en la Ciudad de México. Asimismo, hágase saber a la persona demandada que, en caso de no comparecer ante la Unidad de Gestión Judicial, se le tendrá por contestada la demanda en sentido negativo y el juicio seguirá su curso en rebeldía; asimismo, una vez realizadas las publicaciones y agregadas las constancias respectivas, dése cuenta a la suscrita para acordar lo conducente. NOTIFÍQUESE POR BOLETÍN JUDICIAL. LO PROVEYÓ Y FIRMA ELECTRÓNICAMENTE LA PERSONA JUZGADORA LICENCIADA EN DERECHO CECILIA ANGELINA FUENTES ACOSTA DE LA UNIDAD DE GESTIÓN JUDICIAL TIPO DOS EN MATERIA CIVIL, ETAPA POSTULATORIA, NÚMERO 1 DEL PODER JUDICIAL DE LA CIUDAD DE MÉXICO, ANTE LA PERSONA SECRETARIA DE ACUERDOS LICENCIADA LAURA ALANÍS MONROY QUE AUTORIZA ELECTRÓNICAMENTE Y DA FE. DOY FE.

Ciudad de México, 4 de agosto del 2026
JUEZA SEGUNDA ADSCRITA A LA UNIDAD DE GESTIÓN JUDICIAL TIPO DOS EN MATERIA CIVIL, ETAPA POSTULATORIA NÚMERO 1 DEL PODER JUDICIAL DE LA CIUDAD DE MÉXICO
LIC. CECILIA ANGELINA FUENTES ACOSTA
31-3-8 F-5980918 $2,437.20

UNIDAD DE GESTIÓN JUDICIAL TIPO DOS MATERIA CIVIL ETAPA POSTULATORIA NÚMERO 1
EXP. No. 456/2025
EDICTO No. 19

ALBERTO FARELL SÁNCHEZ LÓPEZ.

EN LOS AUTOS DEL JUICIO ESPECIAL HIPOTECARIO ORAL PROMOVIDO POR BANCO INVEX SOCIEDAD ANÓNIMA INSTITUCIÓN DE BANCA MÚLTIPLE INVEX GRUPO FINANCIERO EN SU CARÁCTER DE FIDUCIARIO EN EL FIDEICOMISO 3939 CONTRA ALBERTO FARELL SÁNCHEZ LÓPEZ, CON NÚMERO DE EXPEDIENTE 456/2025, EL C. JUEZ SEXTO JUAN CARLOS GALVÁN CEDILLO ADSCRITO A LA UNIDAD DE GESTIÓN JUDICIAL TIPO DOS EN MATERIA CIVIL, ETAPA POSTULATORIA NÚMERO 1 DEL PODER JUDICIAL DE LA CIUDAD DE MÉXICO, DICTÓ ENTRE OTRAS CONSTANCIAS LO SIGUIENTE: Expediente: 456/2025 ... Ciudad de México a cuatro de agosto de dos mil veintiséis. "con fundamento en el artículo 209 fracción II del Código Nacional de Procedimientos Civiles y Familiares, a efecto de no paralizar el procedimiento y garantizar el derecho de acceso a la justicia, resulta procedente ordenar el EMPLAZAMIENTO POR EDICTOS, los que deberán publicarse por tres veces consecutivas, de tres en tres días, en el BOLETÍN JUDICIAL, medio oficial de difusión del Poder Judicial de la Ciudad de México. Dichos Edictos deben contener los siguientes aspectos para conocimiento del demandado: 1. El nombre de la parte actora, que es BANCO INVEX SOCIEDAD ANÓNIMA INSTITUCIÓN DE BANCA MÚLTIPLE, INVEX GRUPO FINANCIERO EN SU CARÁCTER DE FIDUCIARIO EN EL FIDEICOMISO 3939. 2. Demanda en la VÍA ESPECIAL HIPOTECARIO ORAL. 3. El nombre del enjuiciado ALBERTO FARELL SÁNCHEZ LÓPEZ. 4. Las Prestaciones reclamadas: A) CONTRATO NÚMERO 06190165/82 a).- Como suerte principal la cantidad de $405,139.80 (CUATROCIENTOS CINCO MIL, CIENTO TREINTA Y NUEVE PESOS, 80/100 M.N.), importe al primero de febrero de dos mil veinticuatro, por concepto de 53.78 aportaciones mensuales totales a valor presente y pendientes de pago; más los incrementos mensuales conforme al valor de actualización pactados entre las partes, que se tengan hasta el momento de su pago, en términos de la Cláusula Tercera Inciso a), b) y c) del Contrato de Reconocimiento de Obligaciones que más adelante se especificará, y que sirve de documento base de la acción en el presente Juicio; cantidad que se encuentra integrada por los conceptos de Aportación, Gastos de Administración con su correspondiente Impuesto al Valor Agregado; Seguro de Vida, Seguro de Daños e Intereses Moratorios con su correspondiente Impuesto al Valor Agregado; como se desprende del Certificado Contable anexo a la demanda y que sirve también de documento base de la acción en la presente Demanda. b).- El pago de la suma de $8,015.62 (OCHO MIL, QUINCE PESOS, 62/100 M.N.), por concepto de la aportación correspondiente al mes de septiembre de dos mil veintitrés, más los incrementos mensuales conforme al valor de actualización pactados entre las partes, que se tengan hasta el momento de su pago, que se encuentra integrada por los conceptos de Aportación, Gastos de Administración con su correspondiente Impuesto al Valor Agregado; Seguro de Vida, Seguro de Daños e Intereses Moratorios con su correspondiente impuesto al valor agregado; en términos de la Cláusula Tercera Inciso a), b) y c) del Contrato de Reconocimiento de Obligaciones que más adelante se especificará, y que sirve de documento base de la acción en el presente Juicio. c).- El pago de la suma de $7,775.40 (SIETE MIL, SETECIENTOS SETENTA Y CINCO PESOS, 40/100 M.N.), por concepto de la aportación correspondiente al mes de octubre de dos mil veintitrés, más los incrementos mensuales conforme al valor de actualización pactados entre las partes, que se tengan hasta el momento de su pago, que se encuentra integrada por los conceptos de Aportación, Gastos de Administración con su correspondiente Impuesto al Valor Agregado; Seguro de Vida, Seguro de Daños e Intereses Moratorios con su correspondiente impuesto al valor agregado; en términos de la Cláusula Tercera Inciso a), b) y c) del Contrato de Reconocimiento de Obligaciones que más adelante se especificará, y que sirve de documento base de la acción en el presente Juicio. B) CONTRATO NÚMERO 06190166/45 a).- Como suerte principal la cantidad de $424,070.32 (CUATROCIENTOS VEINTICUATRO MIL, SETENTA PESOS, 32/100 M.N.), importe al primero de febrero de dos mil veinticuatro, por concepto de 54.54 aportaciones mensuales totales a valor presente y pendientes de pago; más los incrementos mensuales conforme al valor de actualización pactados entre las partes, que se tengan hasta el momento de su pago, en términos de la Cláusula Tercera Inciso a), b) y c) del Contrato de Reconocimiento de Obligaciones que más adelante se especificará, y que sirve de documento base de la acción en el presente Juicio; cantidad que se encuentra integrada por los conceptos de Aportación, Gastos de Administración con su correspondiente Impuesto al Valor Agregado; Seguro de Vida, Seguro de Daños e Intereses Moratorios con su correspondiente Impuesto al Valor Agregado; como se desprende del Certificado Contable anexo a la demanda y que sirve también de documento base de la acción en la presente Demanda. b).- El pago de la suma de $8,253.95 (OCHO MIL, DOSCIENTOS CINCUENTA Y TRES PESOS, 95/100 M.N.), por concepto de la aportación

SOLO CONSULTA

correspondiente al mes de agosto de dos mil veintitrés, más los incrementos mensuales conforme al valor de actualización pactados entre las partes, que se tengan hasta el momento de su pago, que se encuentra integrada por los conceptos de Aportación, Gastos de Administración con su correspondiente Impuesto al Valor Agregado; Seguro de Vida, Seguro de Daños e Intereses Moratorios con su correspondiente impuesto al valor agregado; en términos de la Cláusula Tercera Inciso a), b) y c) del Contrato de Reconocimiento de Obligaciones que más adelante se especificará, y que sirve de documento base de la acción en el presente Juicio. c).- El pago de la suma de $8,015.62 (OCHO MIL, QUINCE PESOS, 62/100 M.N.), por concepto de la aportación correspondiente al mes de septiembre de dos mil veintitrés, más los incrementos mensuales conforme al valor de actualización pactados entre las partes, que se tengan hasta el momento de su pago, que se encuentra integrada por los conceptos de Aportación, Gastos de Administración con su correspondiente Impuesto al Valor Agregado; Seguro de Vida, Seguro de Daños e Intereses Moratorios con su correspondiente impuesto al valor agregado; en términos de la Cláusula Tercera Inciso a), b) y c) del Contrato de Reconocimiento de Obligaciones que más adelante se especificará, y que sirve de documento base de la acción en el presente Juicio. C) CONTRATO NÚMERO 06190167/08 a).- Como suerte principal la cantidad de $293,692.41 (DOSCIENTOS NOVENTA Y TRES MIL, SEISCIENTOS NOVENTA Y DOS PESOS, 41/100 M.N.), importe al primero de febrero de dos mil veinticuatro, por concepto de 53.96 aportaciones mensuales totales a valor presente y pendientes de pago; más los incrementos mensuales conforme al valor de actualización pactados entre las partes, que se tengan hasta el momento de su pago, en términos de la Cláusula Tercera Inciso a), b) y c) del Contrato de Reconocimiento de Obligaciones que más adelante se especificará, y que sirve de documento base de la acción en el presente Juicio; cantidad que se encuentra integrada por los conceptos de Aportación, Gastos de Administración con su correspondiente Impuesto al Valor Agregado; Seguro de Vida, Seguro de Daños e Intereses Moratorios con su correspondiente Impuesto al Valor Agregado; como se desprende del Certificado Contable anexo a la demanda y que sirve también de documento base de la acción en la presente Demanda. b).- El pago de la suma de $5,777.76 (CINCO MIL, SETECIENTOS SETENTA Y SIETE PESOS, 76/100 M.N.), por concepto de la aportación correspondiente al mes de agosto de dos mil veintitrés, más los incrementos mensuales conforme al valor de actualización pactados entre las partes, que se tengan hasta el momento de su pago, que se encuentra integrada por los conceptos de Aportación, Gastos de Administración con su correspondiente Impuesto al Valor Agregado; Seguro de Vida, Seguro de Daños e Intereses Moratorios con su correspondiente impuesto al valor agregado; en términos de la Cláusula Tercera Inciso a), b) y c) del Contrato de Reconocimiento de Obligaciones que más adelante se especificará, y que sirve de documento base de la acción en el presente Juicio. c).- El pago de la suma de $5,610.93 (CINCO MIL, SEISCIENTOS DIEZ PESOS, 93/100 M.N.), por concepto de la aportación correspondiente al mes de septiembre de dos mil veintitrés, más los incrementos mensuales conforme al valor de actualización pactados entre las partes, que se tengan hasta el momento de su pago, que se encuentra integrada por los conceptos de Aportación, Gastos de Administración con su correspondiente Impuesto al Valor Agregado; Seguro de Vida, Seguro de Daños e Intereses Moratorios con su correspondiente impuesto al valor agregado; en términos de la Cláusula Tercera inciso a), b) y c) del Contrato de Reconocimiento de Obligaciones que más adelante se especificará, y que sirve de documento base de la acción en el presente Juicio. D) El pago de los incrementos e Intereses Moratorios que se han causado, como los que se sigan generando, hasta la solución del presente adeudo, en términos y condiciones de la Cláusula Tercera incisos a), b) y c) del Contrato que sirve de base de la acción en el presente juicio, que más adelante se señalará. E) La Declaración Judicial del vencimiento anticipado del Contrato que sirve de documento base de la acción, por falta de pago, en los términos que se describirán de la propia Demanda. F) Se condené a la parte demandada, que en caso de no hacer pago de las cantidades que sean condenadas en el presente juicio, a sacar a remate el bien inmueble hipotecado, mismo que se especificará en el cuerpo de la presente Demanda, y con su producto se hará pago a mi Representada, y G) El pago de gastos y costas que el presente Juicio origine." Lo anterior para que el demandado, esté en posibilidad de dar contestación a la demanda instruida en su contra, como se ordenó en proveído de fecha veinticuatro de febrero de dos mil veinticinco, por lo que se le concede el término de TREINTA DÍAS contados a partir del día siguiente de la última publicación, para que la persona demandada ALBERTO FARELL SÁNCHEZ LÓPEZ comparezca ante esta Unidad en cualquier día y hora hábil, con IDENTIFICACIÓN OFICIAL, ANTE LA SECRETARIA DE ACUERDOS DE LA UGA, a fin de recoger sus copias de traslado y sea emplazado a juicio, en el entendido que el plazo de QUINCE DÍAS que se le concede para dar contestación a la demanda instruida en su contra, empezarán a correr a partir del día siguiente de que acuda esta Unidad de Gestión Judicial para emplazarse, con el apercibimiento que, en caso de no acudir para los fines precisados, el plazo para contestar la demanda, iniciará a partir del día siguiente de fenecidos los treinta días concedidos, y en este caso, quedarán a su disposición las copias de la demanda y sus anexos, en la Unidad de Gestión Judicial Tipo Dos en Materia Civil, Etapa Postulatoria número 1, del Poder Judicial de la Ciudad de México, ubicada en Avenida Patriotismo número 230, piso 17, Colonia San Pedro de los Pinos, Alcaldía Benito Juárez, código postal 03800 en la Ciudad de México. Asimismo, hágase saber a la persona demandada que en caso de no comparecer ante la Unidad de Gestión Judicial, se le tendrá por contestada la demanda en sentido negativo y el juicio seguirá su curso en rebeldía. "Ciudad de México, a veinticuatro de febrero de dos mil veinticinco. ADMISIÓN DE DEMANDA. Se tiene a BANCO INVEX SOCIEDAD ANÓNIMA INSTITUCIÓN DE BANCA MÚLTIPLE INVEX GRUPO FINANCIERO EN SU CARÁCTER DE FIDUCIARIO EN EL FIDEICOMISO 3939, por conducto de su apoderado legal ARTURO ROSAS BARRIENTOS, personalidad que acredita en términos de la escritura pública 127,557 (ciento veintisiete mil quinientos cincuenta y siete), de fecha dieciocho de febrero de dos mil veinte, ante la fe pública de los Notarios Públicos número 60 y 217 de la Ciudad de México, presentando demanda con firma electrónica e.firma, la que en términos de los artículos 506, 507 y 508 del Código Nacional de Procedimientos Civiles y Familiares, se admite a trámite en la VÍA ESPECIAL HIPOTECARIA ORAL, demandando de ALBERTO FARELL SÁNCHEZ LÓPEZ, el pago de las cantidades de las sumas de $405,139.80 (CUATROCIENTOS CINCO MIL, CIENTO TREINTA Y NUEVE PESOS, 80/100 MONEDA NACIONAL), $8,015.62 (OCHO MIL, QUINCE PESOS, 62/100 MONEDA NACIONAL), $7,775.40 (SIETE MIL, SETECIENTOS SETENTA Y CINCO PESOS, 40/100 MONEDA NACIONAL), $424,070.32 (CUATROCIENTOS VEINTICUATRO MIL, SETENTA PESOS, 32/100 MONEDA NACIONAL), $8,253.95 (OCHO MIL, DOSCIENTOS CINCUENTA Y TRES PESOS, 95/100 MONEDA NACIONAL), $8,015.62 (OCHO MIL, QUINCE PESOS, 62/100 MONEDA NACIONAL), $293,692.41 (DOSCIENTOS NOVENTA Y TRES MIL, SEISCIENTOS NOVENTA Y DOS PESOS, 41/100 MONEDA NACIONAL), $5,777.76 (CINCO MIL, SETECIENTOS SETENTA Y SIETE PESOS, 76/100 MONEDA NACIONAL), $5,610.93 (CINCO MIL, SEISCIENTOS DIEZ PESOS, 93/100 MONEDA NACIONAL), por concepto de aportaciones mensuales de los contratos 06190165/82, 06190166/45, y 06190167/08, respectivamente y demás prestaciones que indica en escrito de demanda.

Ciudad de México, 5 de agosto del 2026
LA SECRETARIA DE ACUERDOS
LIC. ASENA GUADALUPE NÁNDEZ ALCÁZAR
3-8-11 F-15776816 $5,666.40

UNIDAD DE GESTIÓN JUDICIAL EN MATERIA CIVIL, TIPO DOS, DE ETAPA POSTULATORIA NUMERO 2
EXP. No. 6981/2025
EDICTO No. 20

EMPLAZAMIENTO

En los autos del juicio ESPECIAL HIPOTECARIO ORAL, promovido por BBVA MÉXICO, SOCIEDAD ANÓNIMA, INSTITUCIÓN DE BANCA MÚLTIPLE, GRUPO FINANCIERO BBVA MÉXICO, en

SOLO CONSULTA
SOLO CONSULTA
SOLO CONSULTA

contra de ROXANA GRACIELA CONDE ARRIAGA, expediente número 6981/2025, la persona juzgadora MAESTRO FELIPE DE JESÚS RODRÍGUEZ DE MENDOZA, dictó dos autos que en su parte conducente dicen: Ciudad de México, a doce de agosto de dos mil veintiséis. "...Atento a lo dispuesto por los artículos 203 fracción III y 209 fracción II del Código Nacional de Procedimientos Civiles y Familiares, EMPLÁCESE a la parte demandada Roxana Graciela Conde Arriaga, por medio de EDICTOS, mismos que deberán ser publicados por tres veces, de TRES EN TRES DÍAS a través del BOLETÍN JUDICIAL de este Tribunal, haciéndole saber que debe presentarse ante la UNIDAD DE GESTIÓN JUDICIAL TIPO 2, EN MATERIA CIVIL, ETAPA POSTULATORIA NÚMERO 2 ubicada en Avenida Patriotismo número 230, Colonia San Pedro de los Pinos, Alcaldía Benito Juárez, C.P. 03800, piso 17, en días y horas laborales, siendo de lunes a jueves de 9:00 a 15:00 horas, o viernes de 9:00 a 14:00 horas, dentro de un término que no será inferior a TREINTA DÍAS, contados a partir del siguiente al de la última publicación. Lo anterior en la inteligencia de que, si se presentare la persona requerida ante ésta autoridad jurisdiccional, dentro del término que se ha otorgado, será emplazada y empezará a correr el plazo para contestar la demanda al día siguiente; de no ser así, concluido el plazo otorgado iniciará al día siguiente el término para dar contestación a la demanda respectiva quedando en la Secretaría de la Unidad de gestión Judicial tipo 2, Materia Civil número 2, etapa postulatoria el traslado correspondiente..." "... Ciudad de México, a siete de abril de dos mil veintiséis.- (...) Y en atención al crédito que se reclama y respecto del cual solicita la declaración judicial de vencimiento anticipado del plazo concedido para el pago, se encuentra Inscrito en el Registro Público de la Ciudad de México, en el FOLIO REAL 9104777, tal y como se desprende de la escritura pública número doscientos nueve mil seiscientos ochenta y dos (209,682), de fecha veintiocho de febrero de dos mil veinticinco, pasada ante a fe del Licenciado Amando Mastachi Aguario, titular de la notaría pública número ciento veintiuno (121) de la Ciudad de México y Notario del Patrimonio Inmueble Federal, atento a lo previsto, en los artículos 506, 507 y 508 del Código Nacional de Procedimientos Civiles y Familiares, Se ADMITE a trámite en la VÍA ESPECIAL HIPOTECARIA ORAL, la demanda presentada por BBVA MÉXICO, SOCIEDAD ANÓNIMA, INSTITUCIÓN DE BANCA MÚLTIPLE, GRUPO FINANCIERO BBVA MÉXICO, en contra de ROXANA GRACIELA CONDE ARRIAGA, de quien reclama las prestaciones que se indican en el ocurso inicial. (...) En términos de los artículos 194 y 195 del Código Procesal en cita, emplácese a dichos demandados en los domicilios que se indican para que, dentro del término de QUINCE DÍAS, den contestación a la demanda y opongan las excepciones y defensas que a su derecho convenga, apercibidas que, en caso de no hacerlo, se tendrán por contestados los hechos en sentido negativo y se harán las declaratorias de rebeldía correspondientes. Se hace del conocimiento de la parte demandada que al contestar la demanda deberá designar una cuenta de correo electrónico y un número de teléfono para que se le hagan las notificaciones personales que así ordene la persona juzgadora, así como un domicilio dentro de la Ciudad de México para los mismos efectos, en el entendido que esta última vía será a criterio de la persona juzgadora, bajo el apercibimiento que, en caso de no hacerlo, las notificaciones personales que a juicio de la autoridad jurisdiccional no deban hacerse en su domicilio, le surtirán por Boletín Judicial(...)" "... prestaciones: a).- El pago en moneda nacional de la cantidad CUATRO MILLONES OCHOCIENTOS CUARENTA Y CINCO MIL PESOS MONEDA NACIONAL por concepto de capital. b).- El pago de la cantidad que se determine en ejecución de sentencia, por concepto de intereses ordinarios, devengados desde el treinta y uno de marzo del dos mil veinticinco, a la fecha más los que se sigan devengando hasta la total solución del adeudo. c).- El pago de la cantidad que se determine en ejecución de sentencia, por concepto de intereses moratorios, devengados desde el primero de abril del dos mil veinticinco, a la fecha más los que se sigan devengando hasta la total solución del adeudo. d).- El vencimiento anticipado del plazo para el pago del adeudo. e).- El pago de los gastos y costas que se originen con motivo del presente juicio...".

Ciudad de México, 13 de agosto de 2026
LA SECRETARIA DE ACUERDOS DE LA UNIDAD DE GESTIÓN JUDICIAL EN MATERIA CIVIL, TIPO DOS, NÚMERO 2, DE ETAPA POSTULATORIA DEL PODER JUDICIAL DE LA CIUDAD DE MÉXICO
LIC. EDITH CANDELARIO VARGAS
3-8-11 F-2208894 $2,099.70

UNIDAD DE GESTIÓN JUDICIAL TIPO DOS EN MATERIA CIVIL, ETAPA PRELIMINAR, JUICIO Y EJECUCIÓN NÚMERO 3
EXP. No. 3373/2025
EDICTO No. 22

EN LOS AUTOS DEL JUICIO ESPECIAL HIPOTECARIO ORAL, RELATIVO AL EXPEDIENTE 3373/2025 PROMOVIDO POR BANCO MERCANTIL DEL NORTE, S.A., INSTITUCIÓN DE BANCA MÚLTIPLE, GRUPO FINANCIERO BANORTE CONTRA TOBIAS CAMPBELL RUIZ VELASCO, LA JUEZA 1, DOCTORA EN DERECHO MITZI AQUINO CRUZ, ADSCRITA A LA UNIDAD DE GESTIÓN JUDICIAL TIPO DOS EN MATERIA CIVIL, ETAPA PRELIMINAR, JUICIO Y EJECUCIÓN NÚMERO 3 DEL PODER JUDICIAL DE LA CIUDAD DE MÉXICO, ORDENÓ PUBLICAR LO SIGUIENTE: "Ahora bien, visto el estado procesal que guarda el presente juicio, como se solicita, con fundamento en lo dispuesto en los artículos 1065, 1066 y 1078 del Código Nacional de Procedimientos Civiles y Familiares, obténgase de manera aleatoria y automática a través del Sistema Integral de Gestión Judicial, fecha, hora y sala para que tenga verificativo la AUDIENCIA DE REMATE EN PRIMERA SUBASTA respecto de la CASA MARCADA CON EL NÚMERO DOSCIENTOS SETENTA Y UNO, UBICADA EN LA CALLE PASEOS DE LOS LAURELES Y LOTE DE TERRENO EN LA CUAL SE ENCUENTRA CONSTRUIDA, ES DECIR, EL LOTE DE TERRENO MARCADO CON EL NÚMERO DIECINUEVE DE LA MANZANA VEINTITRÉS, SECCIÓN XVIII-V (DIECIOCHO ROMANO GUIÓN B) (REGISTRALMENTE SECCIÓN XVIII (DIECIOCHO ROMANO), DEL FRACCIONAMIENTO "BOSQUES DE LAS LOMAS", COLONIA BOSQUE DE LAS LOMAS (CATASTRALMENTE CONOCIDA COMO COLONIA BOSQUES DE LAS LOMAS Y REGISTRALMENTE COLONIA FRACCIONAMIENTO BOSQUES DE LAS LOMAS XVIII (DIECIOCHO ROMANO), CÓDIGO POSTAL CERO CINCO MIL DOSCIENTOS (TAMBIÉN IDENTIFICADO COMO CÓDIGO POSTAL CERO CINCO MIL CIENTO VEINTE), DEMARCACIÓN TERRITORIAL CUAJIMALPA DE MORELOS, EN ESTA CIUDAD DE MÉXICO, información que obrará en documento anexo al presente proveído para constancia. Así para la debida preparación de la diligencia ordenada en líneas previas, se precisa 1. Con fundamento en lo establecido en el artículo 1070 del Código Nacional de Procedimientos Civiles y Familiares, SERVIRÁ COMO BASE DEL REMATE la cantidad de $33,240,000.00 (TREINTA Y TRES MILLONES DOSCIENTOS CUARENTA MIL PESOS 00/100 MONEDA NACIONAL), correspondiente al promedio entre los avalúos emitidos por el perito valuador del banco ejecutante y el diverso presentado por el experto designado en rebeldía del demandado, toda vez que la diferencia entre ellos no excede el 20 por ciento. 2. De conformidad con lo previsto en el numeral 1078 del Código Nacional de Procedimientos Civiles y Familiares, SE ORDENA CONVOCAR POSTORES mediante UN EDICTO, que se publicará por UNA SOLA OCASIÓN en LA SECCIÓN DE EDICTOS DEL BOLETÍN JUDICIAL Y LA TESORERÍA DE ESTA CIUDAD, en el entendido de que entre la publicación del citado edicto y la fecha de remate no podrá haber menos de cinco días hábiles. 3. En términos de lo que dispone el ordinal 1081 del Código Nacional de Procedimientos Civiles y Familiares, SERÁ POSTURA LEGAL la que cubra las dos terceras partes del precio determinado como base para la subasta, lo que equivale a $22,160.000.00 (VEINTIDÓS MILLONES CIENTO SESENTA MIL PESOS 00/100 MONEDA NACIONAL). 4. Se informa a los interesados que de conformidad con artículo 1082 del ordenamiento legal citado, LAS POSTURAS SE REALIZARÁN POR ESCRITO DIGITAL ante la Unidad de Gestión Judicial y deberán contener los requisitos previstos en el numeral en cita, en la inteligencia de que las mismas podrán presentarse por la parte postora o su representante con facultades para tal efecto..." Diligencia que tendrá verificativo a las ONCE HORAS DEL DÍA ONCE DE SEPTIEMBRE DEL AÑO EN CURSO, EN LA

SOLO CONSULTA
SOLO CONSULTA

SALA NÚMERO 11, PISO CUATRO, DEL EDIFICIO UBICADO EN AVENIDA PATRIOTISMO NÚMERO 230, COLONIA SAN PEDRO DE LOS PINOS, ALCALDÍA BENITO JUÁREZ, CÓDIGO POSTAL 03800, CIUDAD DE MÉXICO.
Ciudad de México, 17 de agosto de 2026
LA SECRETARIA DE ACUERDOS EN SU CARÁCTER DE SUBDIRECTORA DE LA UNIDAD DE GESTIÓN JUDICIAL TIPO 2 EN MATERIA CIVIL 3 ETAPA PRELIMINAR, JUICIO Y EJECUCIÓN NÚMERO 3 DEL PODER JUDICIAL DE LA CIUDAD DE MÉXICO
MTRA. EN DERECHO
MARÍA TERESA DE LA VEGA HERRERA
3 F-4170746 $546.00

QUINTO TRIBUNAL LABORAL DE ASUNTOS INDIVIDUALES DE LA CIUDAD DE MÉXICO
EXP. No. 618/2024
EDICTO No. 019-G

En los autos del juicio ordinario laboral promovido por JUAN MANUEL RODRÍGUEZ VICHIQUE en contra de GRUPO INMOCOBA, S.A. DE C.V. Y OTROS formado bajo el expediente número 618/2024, este Quinto Tribunal Laboral de Asuntos Individuales de la Ciudad de México, dictó acuerdo de fecha trece de abril de dos mil veintiséis, en el que se ordena notificar y emplazar a juicio por medio de edictos a las partes demandadas GRUPO INMOCOBA, S.A. DE C.V., CLIMAS MOCTEZUMA, S.A. DE C.V., RAÚL BASTOS VARGAS y VANESA NÁJERA CONTRERAS, mismos que serán publicados dos veces, con un lapso de tres días entre uno y otro, en el Boletín Judicial del Poder Judicial de la Ciudad de México. Lo anterior, en virtud de que la parte actora manifiesta carecer de los recursos económicos necesarios para cubrir el costo de los edictos, por lo que, con fundamento en el artículo 1 de la Constitución Política de los Estados Unidos Mexicanos, los artículos 2 y 3 de la Ley Federal del Trabajo, se autoriza que la publicación de dichos edictos sea de manera gratuita a favor de la parte actora, lo anterior para los efectos legales a que haya lugar.
Asimismo, se hace del conocimiento a las partes demandadas GRUPO INMOCOBA, S.A. DE C.V., CLIMAS MOCTEZUMA, S.A. DE C.V., RAÚL BASTOS VARGAS y VANESA NÁJERA CONTRERAS, que deberán de presentarse ante este Quinto Tribunal Laboral de Asuntos Individuales en la Ciudad de México, con domicilio en Avenida Fray Servando No. 32, Primer Piso, Colonia Centro, Alcaldía Cuauhtémoc, C.P. 06080, Ciudad de México, dentro de QUINCE DÍAS, sin que exceda del TÉRMINO DE SESENTA DÍAS, apercibidas que en caso de no comparecer o manifestarse al respecto, el presente procedimiento seguirá su curso y se tendrá por perdido su derecho para tal efecto, sin perjuicio de que antes de la audiencia preliminar puedan las partes demandadas citadas ofrecer pruebas en contra para demostrar que el actor no era trabajador o patrón; que no existió el despido o que no son ciertos los hechos afirmados por la parte actora. Secretario Instructor "B". C. Edgar García Barrera.
EL JUEZ DEL QUINTO TRIBUNAL LABORAL DE ASUNTOS INDIVIDUALES DE LA CIUDAD DE MÉXICO
LIC. JUAN HUMBERTO LÓPEZ BÁEZ
(FIRMADO ELECTRÓNICAMENTE)
3-9 GRATUITO 5TLAI OF. 2123/2026

JUZGADO TRIGÉSIMO TERCERO DE LO PENAL
SECRETARÍA "B"
CAUSA No. 68/1991
EDICTO No. 46

" ... AUTO.- Enseguida y en la misma fecha el C juez acuerda, que vista las manifestaciones de las partes, se ordena girar oficio al Director General de Anales de Jurisprudencia y Boletín Judicial del Poder Judicial de la Ciudad de México, para que por su conducto se notifique a través de edictos publicados por tres ocasiones a J. EMILIO FERNÁNDEZ RAMÍREZ que deberá de comparecer ante este Juzgado el próximo MARTES 22 VEINTIDÓS DE SEPTIEMBRE DE 2026 DOS MIL VEINTISEIS A LAS 14:00 CATORCE HORAS DEL DIA ante este Juzgado ubicado en CIRCUITO MARTÍNEZ DE CASTRO Y JAVIER PIÑA Y PALACIOS SIN NÚMERO, PUEBLO DE SAN MATEO XALPA, ALCALDÍA XOCHIMILCO, ANEXO AL RECLUSORIO PREVENTIVO VARONIL SUR, EN LA CIUDAD DE MÉXICO, C.P. 16800, con el apercibimiento que en caso de incomparecencia, será acreedor a una medida de apremio, consistente en 20 veinte días multa del valor diario de la unidad y medida y actualización prevista en el numeral 33 Fracción I de la Ley Adjetiva a la materia. ASÍ, LO ACORDO Y FIRMO LA CIUDADANO JUEZ TRIGÉSIMO TERCERO PENAL DE LA CIUDAD DE MÉXICO DOCTOR EN DERECHO SANTIAGO AVILA NEGRON QUIEN ACTÚA ANTE LA SECRETARIA DE ACUERDOS "B", LICENCIADA YURIXHI AYETHZA CHAVEZ MORALES, MISMO QUE AUTORIZA Y DA FE. COMPARECENCIA. - Enseguida y en la misma fecha estando presente tras la rejilla de prácticas del local del Juzgado el procesado JORGE RODRÍGUEZ CALNACASCO enterado del contenido del párrafo tercero del artículo 69 del Código de Procedimientos Penales para el Distrito Federal (hoy Ciudad de México), manifiesta que no es su deseo hacer uso de la palabra antes de finalizar la presente audiencia, siendo todo lo que tiene que declarar, ratificando lo expuesto y firmando al margen para constancia legal. Con lo anterior se da por terminada la presente diligencia firmando el Ciudadano Juez Trigésimo Tercero Penal de la Ciudad de México, Doctor SANTIAGO ÁVILA NEGRÓN, por y ante la C. Secretaria de Acuerdos, Licenciada YURIXHI AYETHZA CHAVEZ MORALES, con quien actúa, autoriza y da fe al margen los que intervienen para constancia legal. Con lo anterior se da por terminada la presente diligencia, siendo las 14:32 catorce horas con treinta y dos minutos. SE CIERRA Y SE AUTORIZA LO ACTUADO. DOY FE. ... "
Ciudad de México, 01 de septiembre de 2026
EL JUEZ TRIGÉSIMO TERCERO PENAL DE LA CIUDAD DE MÉXICO
DR. EN DERECHO SANTIAGO ÁVILA NEGRÓN
3-4-7 Sin Costo Causa 68/1991 OF. 2291

JUZGADO QUINCUAGÉSIMO DE LO PENAL
SECRETARÍA "B"
CAUSA No. 213/2013
EDICTO No. 21

"...en la causa penal, que fue seguida en contra de JOSÉ DEL CARMEN GARCÍA GARDUZA, por el delito de VIOLACIÓN AGRAVADA, se dictó un auto de fecha 28 de agosto del año 2026 (dos mil veintiséis), que a la letra dice: AUTO.- En la ciudad de México a 28 (Veintiocho) de agosto del año 2026 (dos mil veintiséis). Visto el oficio y escrito a que refiere la razón que antecede los mismos se agregan a sus autos para sus efectos legales lo anterior en términos del artículo 232 del Código de Procedimientos Penales de la Ciudad de México. Por otro lado visto el estado que guarda la causa que nos ocupa y toda vez que en el presente escrito del Ministerio Público, solicita que EL POLICÍA PREVENTIVO FERNANDO JAVIER ESPARZA CASTILLO Y LA PERITO EN MATERIA DE PSICOLOGÍA SARITA RODRÍGIEZ MORENO, sean citados a través de edictos en virtud de que no fueron encontrados por diferentes Instituciones que enuncia el promovente y los domicilios proporcionados no se encontraron, en este tenor a consideración del suscrito y toda vez que es una prueba ofrecida por la Representación social, y a fin de salvaguardar el debido proceso resulta procedente citar a esta nuevamente para lo cual se señalan LAS 11:00 (ONCE HORAS) DEL DIA 23 (VEINTITRÉS) DE SEPTIEMBRE DEL AÑO 2026 (DOS MIL VEINTISÉIS), por lo que en preparación de la misma y no dejar en estado de indefensión a las partes, para lo cual se procede a notificar a los antes aludidos mediante EDICTOS, publicado tres veces en el periódico oficial, a efecto de que comparezcan en el local de este Juzgado y a fin de que se pueda ratificar su dictamen respectivo, debiéndose enviar oficio correspondiente por correo electrónico al C. Director General de Anales de Jurisprudencia y Boletín Judicial del H. Tribunal Superior de Justicia del Poder Judicial de la Ciudad de México, a fin de que ordene a quien corresponda y se realice la notificación por edictos y por los medios electrónicos de Internet, por tres veces consecutivas de los antes señalados, a efecto de que se hagan las publicaciones respectivas. lo antes expuesto con fundamento en los artículos 33 fracción I, 200 y 228 del Código de Procedimientos Penales para la ciudad de México.
Ciudad de México, 28 de agosto de 2026
EL SECRETARIO DE ACUERDOS EN FUNCIONES DE JUEZ EN EL JUZGADO QUINCUAGÉSIMO PENAL DE PROCESO ESCRITO

SOLO CONSULTA

DEL TRIBUNAL SUPERIOR DE JUSTICIA DE LA CIUDAD DE MÉXICO, DE CONFORMIDAD CON EL ARTICULO 111 DE LA LEY ORGÁNICA DEL PODER JUDICIAL DE LA CIUDAD DE MÉXICO Y EL ACUERDO OAJCDMX-V-57/2026, EMITIDO POR EL ÓRGANO DE ADMINISTRACIÓN DEL PODER JUDICIAL DE LA CIUDAD DE MÉXICO
LIC. PEDRO OMAR OLIVEROS APARICIO
2-3-4 Sin Costo Causa 213/2013 OF. 1629

JUZGADO QUINCUAGÉSIMO DE LO PENAL
CAUSA No. 135/2016
EDICTO No. 22

Sentenciado: RAFAEL ANTONIO OLVERA AMEZCUA
Delito: FRAUDE GENÉRICO
1. La testimonial de SANTOS ESCAMILLA JIMENEZ "AUTO. Ciudad de México, 28 veintiocho de agosto de 2026 dos mil veintiséis. Visto la razón que antecede, se tienen por recibidos los escritos tanto del agente del Ministerio Público como del procesado, los cuales se ordenan agregar a autos para que obren como corresponda. ... ... Por último, a efecto de dar continuidad a la instrucción, se señalan las 11:00 horas, del 9 nueve de septiembre del año en curso, a efecto de escuchar al testigo SANTOS ESCAMILLA JIMENEZ, ..., con el fin de no retardar la macha de instrucción en perjuicio de la administración de justicia, y aunado que su testimonio deriva de la reposición de procedimiento por parte del Tribunal de Alzada, se ordena en términos del artículo 89 del código de procedimientos penales, se les notifique también a través de EDICTOS, mismos que serán publicados tres veces de manera consecutiva, para que comparezcan en la fecha indicada. .... NOTIFÍQUESE Y CÚMPLASE. ASÍ LO ACORDÓ Y FIRMA EL SECRETARIO DE ACUERDOS EN FUNCIONES DE JUEZ DEL JUZGADO QUINCUAGÉSIMO PENAL DE LA CIUDAD DE MÉXICO, LICENCIADO PEDRO OMAR OLIVEROS APARICIO, EN TÉRMINOS DEL ACUERDO OAJCDMX-V-57/026 Y CON FUNDAMENTO EN LO DISPUESTO POR EL ARTÍCULO 111 DE LA LEY ÓRGANICA DEL PODER JUDICIAL DE LA CIUDAD DE MÉXICO ANTE LA SECRETARIA DE ACUERDOS, LICENCIADA ELODIA CAMPOY OTERO, CON QUIEN ACTÚA, AUTORIZA Y DA FE. DOY FE.
Ciudad de México, 28 de agosto de 2026
EL SECRETARIO DE ACUERDOS EN FUNCIONES DE JUEZ DEL JUZGADO QUINCUAGÉSIMO PENAL DE LA CIUDAD DE MÉXICO
LIC. PEDRO OMAR OLIVEROS APARICIO
2-3-4 Sin Costo Causa 135/2016 OF. S/N

JUZGADO SEXAGÉSIMO CUARTO DE LO PENAL
SECRETARÍA DE INSTRUCCIÓN "A"
CAUSA No. 147/1994
EDICTO No. 87

"...dentro de la causa penal, iniciada al procesado JOSÉ LUIS CONDE ORTEGA, por el delito de HOMICIDIO CULPOSO CALIFICADO, proveído, dictado el 28 de agosto de 2026 dos mil veintiséis. [...] "... AUTO. - Ciudad de México a 28 veintiocho de agosto del 2026 dos mil veintiséis. VISTA la razón que antecede, se tienen por recibidos los escrito s de cuenta, mismos que se ordenan agregar a la causa para que surtan los efectos legales procedentes con fundamento en el artículo 232 del Código de Procedimientos Penales para la Ciudad de México. En primer término, el Asesor Jurídico Público Licenciado Nicolas Alejandro Ibarra Sauza se le tiene desahogando la vista ordenada mediante ocurso del 19 de agosto de esta anualidad, en donde solicita que por cuanto hace a la testigo LUCINA HERNÁNDEZ MONTIEL y los peritos JOSÉ A. SEGURA M. A., MARCOS GASCA BOYER y GUILLERMO RUBIO LINARES; se envié oficio al encargado de la dirección General de Anales de Jurisprudencia y Boletín Judicial del Tribunal Superior de Justicia de la Ciudad de México, para su presentación el día y hora que se tenga a bien señalar; respecto del perito GILLERMO RUBIO LINARES, se le tiene solicitando se envié exhorto recordatorio a fin de que se constituya ante este juzgado el día y hora que se tenga a bien señalar audiencia. Respecto del escrito de la Licenciada Irery Cruz Martínez y el procesado, se les tiene desahogando la vista en los mismos términos; en consecuencia, se ordena fijar audiencia el día 29 VEINTINUEVE DE SEPTIEMBRE DEL AÑO EN CURSO A LAS 11:00 ONCE HORAS; a fin de que se presenten ante este juzgado los antes citados, para una diligencia de carácter judicial y para su preparación se ordena enviar oficio al Encargado de la Dirección General de Anales de Jurisprudencia y Boletín Judicial del Tribunal Superior de Justicia de la Ciudad de México, para que por 03 tres días consecutivos haga las publicaciones correspondientes, a fin de que por este medio sean debidamente notificados de la audiencia ,en virtud de que este Juzgado ya tuvo a bien agotar los medios que tiene al alcance; a su vez se ordena enviar exhorto con fundamento en los artículos 86, 87 y 88 del Código de Procedimientos Penales para la Ciudad de México, gírese exhorto, a fin de que ordene al Juez Penal competente en el municipio NAUCALPAN DE JUAREZ ESTADO DE MÉXICO, para que tenga a bien notificar el presente acuerdo a GILLERMO RUBIO LINARES, cuyo domicilio se proporciona de manera confidencial, quien deberá de presentarse ante este Juzgado el día 29 VEINTINUEVE DE SEPTIEMBRE DEL AÑO EN CURSO A LAS 11:00 ONCE HORAS; facultando a la autoridad exhortada que realice el apercibimiento de ley a su alcance para lograr la comparecencia del citado; de la misma forma se solicita a la misma autoridad judicial, que para el caso de que los exhortos llegara de forma extemporáneo, tenga a bien notificar a la persona requerida que deberá presentarse en el local de este Juzgado Sexagésimo Cuarto Penal de la ciudad de México con domicilio en Circuito Martínez de Castro Esquina con Javier Piña y Palacios s/n, colonia San Mateo Xalpa, Delegación Xochimilco, Código Postal 16800 (a un lado del Reclusorio Preventivo Varonil Sur de la Ciudad de México); en un plazo no mayor a 03 tres días y horas hábiles, esto es de 9:30 nueve horas con treinta minutos a 15:00 quince horas de lunes a jueves y de 9:30 nueve horas con treinta minutos a 14:30 catorce horas con treinta minutos, contados a partir del día siguiente a la fecha de su legal notificación, una vez hecho lo anterior se sirva devolver el presente exhorto, a la brevedad posible por los medios tradicionales. Sin embargo, se solicita encarecidamente que previo al envío tradicional del mismo tengan a bien informar los resultados de las diligencias solicitadas, respectivamente vía correo electrónico a la dirección o bien juzgado64penal.opc@tsjcdmx.gob.mx en términos del artículo 43 del código de procedimientos penales para esta ciudad. Lo anterior para los efectos legales a los que haya lugar. Notifíquese y cúmplase. ASÍ LO PROVEYÓ Y FIRMA EL CIUDADANO SECRETARIO DE ACUERDOS, EN FUNCIONES DE JUEZ EN EL JUZGADO SEXAGÉSIMO CUARTO EN MATERIA PENAL DE PROCESO ESCRITO DEL TRIBUNAL SUPERIOR DE JUSTICIA DE LA CIUDAD DE MÉXICO, MAESTRO EN DERECHO CESAR SILVA MEJÍA, EN TÉRMINOS DEL ACUERDO OAJCDMX-V-57/2026 Y CON FUNDAMENTO EN LO ESTABLECIDO EN EL ARTÍCULO 111 DE LA LEY ORGÁNICA DEL PODER JUDICIAL DE LA CIUDAD DE MÉXICO, ANTE LA SECRETARIA DE ACUERDOS, LICENCIADA ANABEL ALONSO TERÁN, QUIEN AUTORIZA Y DA FE. DOY FE.
Ciudad de México, 28 de agosto de 2026
LA SECRETARIA DE ACUERDOS "A" DEL JUZGADO SEXAGÉSIMO CUARTO PENAL EN LA CIUDAD DE MÉXICO
LIC. ANABEL ALONSO TERÁN
1-2-3 Sin Costo Causa 147/1994 OF. 2874

JUZGADO SEXAGÉSIMO CUARTO DE LO PENAL
SECRETARÍA DE INSTRUCCIÓN "B"
CAUSA No. 506/2019
EDICTO No. 88

"...en auto del día de la fecha, dentro de la causa penal 506/2019, que se sigue en contra del procesado ALEJANDRO ESPOINOSA TORRES O ALEJANDRO ESPINOZA TAPIA, por el delito de SECUESTRO AGRAVADO, proveído que en su parte conducente contiene lo que a la letra dice: AUTO.- En Ciudad de México, a 1º primero de septiembre de 2026 dos mil veintiséis. VISTA la certificación que antecede y visto el estado que guarda la causa 506/2019, del que se desprende que de las declaraciones rendidas por el testigo VICTOR DAVID CILIA OLMOS y la policía auxiliar CYNTHIA MARTÍNEZ VALDEZ o CYNTHIA GUADALUPE MARTINEZ VALDEZ, se desprenden que existen contradicciones entre ambos dichos, por lo que a criterio del suscrito se justifica la procedencia de careo procesal entre éstos, ello a fin de evitar una reposición de procedimiento, sirven de apoyo los criterios jurisprudenciales

SOLO CONSULTA

que a la letra dicen: Registro digital: 2003237, Instancia: Primera Sala, Décima Época, Materias(s): Constitucional, Penal Tesis: 1a./J. 81/2012 (10a.), Fuente: Semanario Judicial de la Federación y su Gaceta. Libro XIX, Abril de 2013, Tomo 1, página 701 Tipo: Jurisprudencia. CAREOS PROCESALES. LA CIRCUNSTANCIA DE QUE EL INCULPADO NIEGUE LOS HECHOS DELICTIVOS Y ADUZCA QUE EL DÍA DEL EVENTO SE ENCONTRABA EN UN LUGAR DISTINTO AL DE LA COMISIÓN DEL DELITO QUE SE LE IMPUTA Y LOS TESTIGOS DE CARGO LO UBIQUEN EN EL LUGAR Y HORA DE SU COMISIÓN, ACTUALIZA UNA CONTRADICCIÓN SUSTANCIAL QUE JUSTIFICA LA PROCEDENCIA DE AQUÉLLOS. Si en la legislación aplicable se establece que los careos procesales se practicarán cuando exista contradicción en las declaraciones de dos personas y pueden repetirse cuando el juzgador lo estime oportuno o surjan nuevos puntos de contradicción, la sola circunstancia de que el inculpado niegue los hechos delictivos y aduzca que el día del evento estaba en un lugar distinto al de la comisión del delito que se le imputa y los testigos de cargo lo ubiquen en el lugar y hora de su comisión, actualiza una contradicción sustancial entre dos dichos, que justifica la procedencia de careos procesales, siempre y cuando trascienda al resultado del fallo, pues lo establecido en la norma jurídica tiene por objeto que el juzgador conozca la verdad de los hechos y es evidente que esta duda puede derivar de afirmaciones contradictorias totalmente o en su conjunto, sin que deba ceñirse sólo a puntos específicos, esto es, la contradicción sustancial entre dos dichos, por lógica, puede derivar de dos versiones totalmente diferentes de los deponentes, sea éste el inculpado y los testigos o cualquier otra persona, pues no existe una contradicción mayor que dos versiones diferentes de los mismos hechos, sin que necesariamente deban ubicarse en las mismas circunstancias de tiempo y lugar para poder considerar que existe contradicción, ya que una interpretación contraria contravendría el derecho de defensa de los inculpados en un procedimiento, así como el principio de presunción de inocencia; lo anterior, en concordancia con los lineamientos señalados por esta Primera Sala en la tesis de jurisprudencia 1a./J. 50/2002, de rubro: "CAREOS PROCESALES. EL JUZGADOR DEBE ORDENAR SU DESAHOGO DE OFICIO, CUANDO ADVIERTA LA EXISTENCIA DE CONTRADICCIONES SUSTANCIALES EN EL DICHO DE DOS PERSONAS, POR LO QUE LA OMISIÓN DE DESAHOGARLOS CONSTITUYE UNA VIOLACIÓN AL PROCEDIMIENTO QUE AMERITA SU REPOSICIÓN, EN CASO DE TRASCENDER AL RESULTADO DEL FALLO." Contradicción de tesis 100/2012. Suscitada entre el Segundo Tribunal Colegiado de Circuito del Centro Auxiliar de la Cuarta Región y el Tribunal Colegiado del Vigésimo Octavo Circuito. 6 de junio de 2012. La votación se dividió en dos partes: mayoría de tres votos por lo que se refiere a la competencia. Disidente: José Ramón Cossío Díaz. Unanimidad de cuatro votos respecto del fondo. Ausente: Arturo Zaldívar Lelo de Larrea. Ponente: Jorge Mario Pardo Rebolledo. Secretaria: Nínive Ileana Penagos Robles.

Tesis de jurisprudencia 81/2012 (10a.). Aprobada por la Primera Sala de este Alto Tribunal, en sesión de fecha quince de agosto de dos mil doce. Nota: La tesis de jurisprudencia 1a./J. 50/2002 citada, aparece publicada en el Semanario Judicial de la Federación y su Gaceta, Novena Época, Tomo XVI, diciembre de 2002, página 19. Registro digital: 185435, Instancia: Primera Sala, Novena Época, Materias(s): Penal, Tesis: 1a./J. 50/2002, Fuente: Semanario Judicial de la Federación y su Gaceta. Tomo XVI, Diciembre de 2002, página 19, Tipo: Jurisprudencia. CAREOS PROCESALES. EL JUZGADOR DEBE ORDENAR SU DESAHOGO DE OFICIO, CUANDO ADVIERTA LA EXISTENCIA DE CONTRADICCIONES SUSTANCIALES EN EL DICHO DE DOS PERSONAS, POR LO QUE LA OMISIÓN DE DESAHOGARLOS CONSTITUYE UNA VIOLACIÓN AL PROCEDIMIENTO QUE AMERITA SU REPOSICIÓN, EN CASO DE TRASCENDER AL RESULTADO DEL FALLO. El artículo 265 del Código Federal de Procedimientos Penales establece que con excepción de los careos constitucionales a que se refiere el artículo 20, apartado A, fracción IV, de la Constitución Política de los Estados Unidos Mexicanos, cuya práctica es a petición de parte, el Juez de la causa, ante la existencia de contradicciones sustanciales en el dicho de dos personas, debe ordenar el desahogo de careos procesales e incluso, puede ordenar su repetición cuando lo estime oportuno o cuando surjan nuevos puntos de contradicción. Ahora bien, del análisis gramatical y sistemático del referido artículo 265, en relación con el dispositivo 150 del código mencionado, se concluye que el desahogo de los careos procesales debe ordenarse de oficio y no a petición de parte, siempre que el juzgador advierta la discrepancia sustancial en el dicho de dos personas, cuyo esclarecimiento conduzca a encontrar la verdad real, lo cual es en beneficio del reo, pues no tendría objeto ordenar su práctica, si no constituye aportación alguna al proceso. Con la anterior conclusión no se imponen obstáculos a la celeridad del procedimiento penal federal, pues ello iría en contra de los motivos que llevaron al legislador a reformar la fracción IV del apartado A del indicado artículo constitucional, sino que se busca que los procesados tengan garantizada la mayor posibilidad de defensa, a fin de que no quede pendiente de dilucidar alguna contradicción sustancial en el dicho de dos personas que pudiera beneficiarles al dictarse la sentencia definitiva, la cual, por descuido, negligencia o alguna otra razón, puede pasar desapercibida por el propio procesado o su defensor, incluso, por el juzgador de primera y segunda instancias, lo que implica que quedaría al Tribunal Colegiado de Circuito, como órgano terminal de legalidad, la facultad de apreciar las declaraciones y, en su caso, conceder el amparo, ordenando el desahogo de esos careos, lo cual no sería posible si se considerara la necesidad de haberlos ofrecido como prueba, con la consecuente indefensión del reo. En conclusión, si el desahogo de los careos procesales no se lleva a cabo en los términos precisados, ello constituye una violación al procedimiento, que amerita su reposición en caso de trascender al resultado del fallo, la cual se ubica, en forma análoga, en la fracción III del artículo 160 de la Ley de Amparo. Contradicción de tesis 108/2001-PS. Entre las sustentadas por el Segundo Tribunal Colegiado del Décimo Segundo Circuito, por el Primer Tribunal Colegiado en Materia Penal del Tercer Circuito y por el Tribunal Colegiado en Materia Penal del Séptimo Circuito. 3 de julio de 2002. Cinco votos. Ponente: Juventino V. Castro y Castro. Secretario: Hilario Sánchez Cortés. Tesis de jurisprudencia 50/2002. Aprobada por la Primera Sala de este Alto Tribunal, en sesión de tres de julio de dos mil dos, por unanimidad de cinco votos de los señores Ministros: presidente Juan N. Silva Meza, Juventino V. Castro y Castro, Humberto Román Palacios, José de Jesús Gudiño Pelayo y Olga Sánchez Cordero de García Villegas. Por lo que atendiendo a la agenda de esta secretaria para que tenga verificativo la audiencia de desahogo de pruebas (careo procesal) se señalan las 13:00 TRECE HORAS DEL 17 DIECISIETE DE SEPTIEMBRE DEL 2026 DOS MIL VEINTISÉIS, por lo que en preparación de la misma de conformidad con el numeral 81 fracción I de la Ley Orgánica del Poder Judicial de la Ciudad de México, envíese cédula de notificación O.al testigo VICTOR DAVID CILIA OLMOS; para que se presente en este juzgado el día y hora en líneas arriba señalados; con el apercibimiento, que en caso de no comparecer sin justa causa con identificación oficial vigente se hará acreedor a una medida de apremio consistente en multa de 20 veinte veces el valor de unidad de cuenta vigente en esta Ciudad, con fundamento en el párrafo tercero del artículo 314 en relación a la fracción I del artículo 33 del Código de Procedimientos Penales para el Distrito Federal hoy Ciudad de México. Asimismo, de conformidad con el numeral 198 de la Legislación Procesal de la Materia, envíese el oficio a la Secretaria de Seguridad Ciudadana de la Ciudad de México, a fin de que haga del conocimiento a la policía auxiliar CYNTHIA MARTÍNEZ VALDEZ o CYNTHIA GUADALUPE MARTÍNEZ VALDEZ, que deberá comparecer el día y hora antes señalado; apercibida, que en caso de no cumplir con lo señalado, se hará acreedora a una medida de apremio consistente en multa de 20 veinte veces el valor de unidad de cuenta vigente en esta Ciudad, con fundamento en la fracción I del artículo 33 del Código de Procedimientos Penales para la Ciudad de México en vigor, apercibimiento que se hace extensivo al Superior Jerárquico. Con la finalidad de agotar los medios legales y materiales de que dispone este Órgano Jurisdiccional toda vez que no fue posible localizar a los denunciantes, con fundamento en el artículo 89 del Código de Procedimientos Penales, se ordena sean notificados por

SOLO CONSULTA
SOLO CONSULTA
SOLO CONSULTA

edictos publicados por tres veces consecutivas en el boletín Judicial a efecto de hacer de su conocimiento el auto que antecede, para tal efecto gírese oficio al Director de Anales de Jurisprudencia y Boletín Judicial con fundamento en lo dispuesto por el artículo 181 de la Ley Orgánica del Poder Judicial de la Ciudad de México.- Notifíquese. ASÍ LO PROVEYÓ Y FIRMA EL CIUDADANO SECRETARIO DE ACUERDOS, EN FUNCIONES DE JUEZ EN EL JUZGADO SEXAGÉSIMO CUARTO EN MATERIA PENAL DE PROCESO ESCRITO DEL TRIBUNAL SUPERIOR DE JUSTICIA DE LA CIUDAD DE MÉXICO, MAESTRO CESAR SILVA MEJÍA, EN TÉRMINOS DEL ACUERDO OAJCDMX-V-57/2026 Y CON FUNDAMENTO ARTÍCULO 111 DE LA LEY ORGÁNICA DEL PODER JUDICIAL DE LA CIUDAD DE MÉXICO, ANTE LA SECRETARIA DE ACUERDOS "B", LICENCIADA YAZMÍN JUAREZ VERA, QUIEN AUTORIZA Y DA FE. DOY FE.
Ciudad de México, 1 de septiembre de 2026
LA SECRETARIA DE ACUERDOS DEL JUZGADO SEXAGÉSIMO CUARTO PENAL EN LA CIUDAD DE MÉXICO
LIC. YAZMIN JUÁREZ VERA
2-3-4 Sin Costo Causa 506/2019 OF. 2887

JUZGADO SEXAGÉSIMO CUARTO DE LO PENAL
SECRETARÍA DE INSTRUCCIÓN "B"
CAUSA No. 520/2019
EDICTO No. 89

"...en auto del día de la fecha, dentro de la causa penal 520/2019, que se sigue en contra del procesado VÍCTOR MEZA ÁLVAREZ, por el delito de HOMICIDIO CALIFICADO, proveído que en su parte conducente contiene lo que a la letra dice: AUTO.- En Ciudad de México, a 1º primero de septiembre de 2026 dos mil veintiséis. VISTAS la razón y certificación que anteceden, atento al estado que guarda la causa 520/2019, en primer lugar, por lo que hace al escrito presentado por el defensor particular Licenciado VÍCTOR RIVAS HERNÁNDEZ, se ordena agregar a sus autos para que obren en éste como corresponde, con fundamento en lo establecido por el artículo 232 del Código Adjetivo de la Materia, atento a su contenido se tienen por hechas sus manifestaciones y se reserva el acuerdo que le recaiga al mismo hasta en tanto se logre la localización de los derechohabientes del occiso JOSÉ DAVID ALCANTARA RIVERA, ello en virtud que una vez que los mismos sean notificados del auto de término constitucional dictado en la causa, comenzara a computarse el término con que cuentan para inconformarse con dicha determinación, lo anterior a fin de salvaguardar sus derechos como victimas indirectas y evitar una posible reposición de procedimiento en perjuicio del procesado de mérito; en consecuencia, una vez que se agoten los medios o en su caso se logre la notificación de las victimas indirectas se acordará lo respectivo a la interposición del Recurso de Apelación por parte de la defensa particular. Por otra parte, de la certificación que antecede, atento al estado que guarda la causa, a fin de regularizar la misma, toda vez que el domicilio de los testigos de identidad CARMELO ALCÁNTARA y ALVARO ALCÁNTARA RIVERA (padre y hermano) del occiso, se encuentran en el Estado de México, gírese el correspondiente exhorto a fin de que el Juez Penal competente en el municipio de Nezahualcóyotl, Estado de México, notifique a los citados testigos en el domicilio sito en: Confidencial; del auto duplicado de término constitucional de fecha 26 veintiséis de agosto del año en curso, así como que deberán comparecer en este Juzgado Sexagésimo Cuarto Penal de la Ciudad de México con domicilio en CIRCUITO MARTÍNEZ DE CASTRO ESQUINA CON JAVIER PIÑA Y PALACIOS S/N, COLONIA SAN MATEO XALPA, DELEGACIÓN XOCHIMILCO, CÓDIGO POSTAL 16800 (A UN LADO DEL RECLUSORIO PREVENTIVO VARONIL SUR DE LA CIUDAD DE MÉXICO), a fin de tomar conocimiento del estado que guarda la causa y que con fundamento en el artículo 20 Apartado "C" fracción II de la Constitución Política de los Estados Unidos Mexicanos, 9 fracción X y 70 del Código de Procedimientos Penales para la Ciudad de México, a fin de salvaguardar sus derechos se les tiene por designado al asesor jurídico adscrito Licenciado NICOLÁS ALEJANDRO IBARRA SAUZA, a fin de que los asesore y represente, hasta en tanto ellos comparezcan y manifiesten si es su deseo nombrar asesor jurídico particular o que continue el asesor jurídico público su representación; una vez hecho lo anterior se sirva devolver el presente exhorto a la brevedad posible por los medios tradicionales. Sin embargo, se solicita encarecidamente que previo al envío tradicional del mismo tenga a bien informar el resultado de la diligencia solicitada vía correo electrónico a la dirección juz.penal64@tsjcdmx.gob.mx o bien juzgado64penal.opc@tsjcdmx.gob.mx en términos del artículo 43 del código de procedimientos penales para esta ciudad. Con la finalidad de agotar los medios legales y materiales de que dispone este Órgano Jurisdiccional toda vez que no fue posible localizar a los denunciantes, con fundamento en el artículo 89 del Código de Procedimientos Penales, se ordena sean notificados por edictos publicados por tres veces consecutivas en el boletín Judicial a efecto de hacer de su conocimiento el auto que antecede, para tal efecto gírese oficio al Director de Anales de Jurisprudencia y Boletín Judicial con fundamento en lo dispuesto por el artículo 181 de la Ley Orgánica del Poder Judicial de la Ciudad de México, asimismo gírese oficio al Instituto Nacional Electoral, a efecto de que proporcionen a esta autoridad en sobre cerrado, domicilio que tenga registrado a nombre de CARMELO ALCÁNTARA y ALVARO ALCÁNTARA RIVERA, solicitándole que en el término de 03 tres días hábiles posteriores a la recepción de los mismos, informen lo requerido; con el apercibimiento que en caso de no dar cumplimiento a lo solicitado en el término estipulado, se le impondrá una medida de apremio consistente en una multa equivalente a 30 treinta unidades de medida y actualización (UMA), lo anterior en términos de los artículos 1, 2, 3, 4 y 5 de la Ley para Determinar el Valor de la Unidad de Medida y Actualización, relacionado con el ordinal 33 fracción I del Código de Procedimientos Penales para la Ciudad de México. Notifíquese. ASÍ LO PROVEYÓ Y FIRMA EL CIUDADANO SECRETARIO DE ACUERDOS, EN FUNCIONES DE JUEZ EN EL JUZGADO SEXAGÉSIMO CUARTO EN MATERIA PENAL DE PROCESO ESCRITO DEL TRIBUNAL SUPERIOR DE JUSTICIA DE LA CIUDAD DE MÉXICO, MAESTRO CESAR SILVA MEJÍA, EN TÉRMINOS DEL ACUERDO OAJCDMX-V-57/2026 Y CON FUNDAMENTO ARTÍCULO 111 DE LA LEY ORGÁNICA DEL PODER JUDICIAL DE LA CIUDAD DE MÉXICO, ANTE LA SECRETARIA DE ACUERDOS "B", LICENCIADA YAZMÍN JUAREZ VERA, QUIEN AUTORIZA Y DA FE. DOY FE.
Ciudad de México, 1 de septiembre de 2026
LA SECRETARIA DE ACUERDOS DEL JUZGADO SEXAGÉSIMO CUARTO PENAL EN LA CIUDAD DE MÉXICO
LIC. YAZMIN JUÁREZ VERA
2-3-4 Sin Costo Causa 520/2019 OF. 2892

JUZGADO PRIMERO DE EJECUCIÓN DE SANCIONES PENALES DE LA CIUDAD DE MÉXICO
SECRETARÍA "B"
CAUSA No. 10/2025 Y SUS ACUMULADAS 133/2025 y 131/2026
EDICTO No. 10

AUTO. - Ciudad de México, a 27 de agosto de 2026. VISTAS la comparecencia y razón que antecede, tomando en consideración la inasistencia del beneficiado MANUEL ROMERO VILCHIS a la audiencia señalada para el día de fecha, así como que, previo a la celebración de la misma, fue voceado en repetidas ocasiones en las inmediaciones de este Órgano Jurisdiccional, sin obtener respuesta alguna; y en relación con que la Agente del Ministerio Público, solicita auxilio judicial, a efecto de requerirle al Instituto de Reinserción Social el informe actualizado respecto del cumplimiento del beneficiado MANUEL ROMERO VILCHIS a su Plan de Intervención Individualizado, ello en virtud de que dicha información resulta de relevancia para acreditar su pretensión en relación a su petición planteada, y por lo anterior, solicita se difiera la audiencia señalada para el día de la fecha; por lo anterior y tomando en consideración que dicha información se relaciona con la controversia planteada, con independencia del valor probatorio que en su momento se les asigne, se considera necesario a efecto de contar con los elementos suficientes para la solución de la controversia proveer de conformidad lo solicitado, sin que con ello se transgreda el principio de contradicción que permea al sistema adversarial que rige el presente procedimiento, pues es la Ministerio Público sin oposición de la Defensa Pública precisándose que no fue posible recabar manifestación alguna del beneficiado, en virtud de que no compareció a la audiencia y, pese a haber sido voceado en

SOLO CONSULTA
SOLO CONSULTA
SOLO CONSULTA

repetidas ocasiones en las inmediaciones de este Juzgado, no se obtuvo respuesta alguna. Máxime que el artículo 17 de la Constitución Federal dispone el privilegio de la solución de fondo de los asuntos sobre los formalismos procesales; en tales condiciones, y con fundamento en lo dispuesto por los artículos 14, 16, 17 y 20, apartado B, fracción VIII, de la Constitución Política de los Estados Unidos Mexicanos, en relación con el numeral 25, fracción V, de la Ley Nacional de Ejecución Penal, se deja sin efectos la audiencia oral señalada para las 13:00 horas del día de la fecha, reservándose el señalamiento de nueva fecha y hora hasta en tanto se cuente con la información solicitada; hágase del conocimiento de lo anterior a la Dirección Ejecutiva de Control y Seguimiento de Sentenciados en Libertad, mediante el oficio correspondiente. En mérito de lo anterior en aras de una correcta impartición de justicia, a fin de privilegiar las garantías de legalidad, seguridad jurídica previstas en los artículos 14, 16 y 17 de la Constitución Política de los Estados Unidos Mexicanos, en relación con los numerales 25, 105 y 122 de la Ley Nacional de Ejecución Penal; y en atención al auxilio judicial solicitado por la Agente del Ministerio Público, gírese oficio a la Directora del Instituto de Reinserción Social, a efecto de que gire sus instrucciones a quien corresponda y en el plazo de 5 días contados a partir de la recepción del mismo, remita a este Juzgado: 1.- El informe actualizado respecto del cumplimiento que se encuentra dando el beneficiado MANUEL ROMERO VILCHIS, a su plan de intervención individualizado, relacionada con el beneficio preliberacional de libertad condicionada bajo la modalidad de supervisión sin monitoreo electrónico, que le fuera concedido por este Juzgado, respecto de la pena de prisión que le fue impuesta en la causa penal 18/2017, del índice del Juzgado Vigésimo Quinto Penal de la Ciudad de México, por la comisión del delito de homicidio. Apercibida que, para el caso de no dar cumplimiento a lo solicitado dentro del plazo concedido, se le impondrá una medida de apremio consistente una multa por el equivalente a 30 Unidades de Medida de Actualización, de conformidad con el artículo 104, fracción II, inciso b) del Código Nacional de Procedimientos Penales, en relación con el artículo 5 de la Ley para Determinar el Valor de la Unidad de Medida y Actualización. Por todo lo anterior, esta Juzgadora estima jurídicamente pertinente y necesario reservar el señalamiento de nueva fecha y hora para la celebración de la audiencia, hasta en tanto se cuente con la información solicitada a la Directora del Instituto de Reinserción Social, toda vez que la misma guarda relación directa con la materia de la controversia planteada y resulta necesaria para que este Órgano Jurisdiccional cuente con los elementos objetivos suficientes que le permitan emitir, en su momento, una determinación debidamente fundada y motivada, privilegiando con ello la solución de fondo de la controversia; lo anterior, además, obedece a que señalar una nueva fecha para la celebración de la audiencia sin contar previamente con la información requerida podría resultar inconducente y generar un nuevo diferimiento, en perjuicio de los principios de economía procesal, concentración y pronta impartición de justicia, pues se correría el riesgo de celebrar una audiencia sin que las partes y este Órgano Jurisdiccional cuenten con la totalidad de los elementos necesarios para el adecuado análisis y resolución de la cuestión sometida a consideración. En ese sentido, la reserva del señalamiento no constituye una dilación injustificada del procedimiento ni implica afectación alguna al derecho de defensa o al principio de contradicción, toda vez que la información requerida ha sido solicitada precisamente con la finalidad de integrar los elementos necesarios para la resolución de la controversia y, una vez que obre en autos, será del conocimiento de las partes en los términos legalmente procedentes, quienes estarán en aptitud de ejercer los derechos procesales que les correspondan. Por tanto, una vez que sea recibida y agregada a la presente carpeta de ejecución la información solicitada a la Directora del Instituto de Reinserción Social, y atendiendo a su contenido y alcance, esta Juzgadora estará en posibilidad de proveer lo conducente y, en su caso, señalar nueva fecha y hora para la celebración de la audiencia respectiva, evitando con ello actuaciones procesales innecesarias y procurando que la audiencia se lleve a cabo con los elementos indispensables para la debida solución de la controversia. Finalmente con fundamento en el artículo 82 fracción II del Código Nacional de Procedimientos Penales de aplicación supletoria, se ordena realizar la notificación al beneficiado MANUEL ROMERO VILCHIS del presente proveído mediante publicación en el Boletín Judicial y fijación en los estrados de este Órgano Jurisdiccional, girándose atento oficio al Director del Boletín Judicial del Poder Judicial de la Ciudad de México, a efecto de que ordene la publicación del presente proveído por 3 tres ocasiones consecutivas en dicho medio de difusión oficial, debiendo dejarse constancia de tales publicaciones en autos para los efectos legales conducentes. NOTIFÍQUESE. ASÍ LO ACORDÓ Y FIRMA LA JUEZA PRIMERO DE EJECUCIÓN DE SANCIONES PENALES DE LA CIUDAD DE MÉXICO POR MINISTERIO DE LEY, LICENCIADA CARMEN YAHVE MIRANDA SOTO, DE CONFORMIDAD CON LOS ARTÍCULOS 80, 83 Y 111 DE LA LEY ORGÁNICA DEL PODER JUDICIAL DE LA CIUDAD DE MÉXICO, QUIEN ACTUA ANTE EL SECRETARIO DE ACUERDOS, LICENCIADO REY HERNÁNDEZ ESCAMILLA, MISMO QUE AUTORIZA Y DA FE. DOY FE. AL FINAL DOS RUBRICAS ILEGIBLES.

Ciudad de México, 27 de agosto de 2026

LA JUEZA PRIMERO DE EJECUCIÓN DE SANCIONES PENALES DE LA CIUDAD DE MÉXICO POR MINISTERIO DE LEY DE CONFORMIDAD CON LOS ARTÍCULOS 80, 83 Y 111 DE LA LEY ORGÁNICA DEL PODER JUDICIAL DE LA CIUDAD DE MÉXICO

LIC. CARMEN YAHVE MIRANDA SOTO

2-3-4 Sin Costo Causa 10/2025 y sus acumuladas 133/2025 y 131/2026 Of. 5135

UNIDAD DE GESTIÓN JUDICIAL ESPECIALIZADA EN EJECUCIÓN DE SANCIONES PENALES EN LA CIUDAD DE MÉXICO
CARPETA DE EJECUCIÓN: EJEC/NTE/4/836/2025
CARPETA JUDICIAL: TE009/0001/2025
EDICTO No. 1168

Sentenciada: NORMA ONOFRE OROZCO O YAQUELINE ONOFRE OROZCO

Delito: CONTRA LA SALUD EN SU MODALIDAD DE NARCOMENUDEO, POSESIÓN CON FINES DE COMERCIO

En la carpeta de ejecución cita al rubro y relacionada con el sentenciado NORMA ONOFRE OROZCO o YAQUELINE ONOFRE OROZCO, se determinó notificar el proveído fechado en 26 de agosto del 2026, al tenor siguiente: "...AUTO. - En la Ciudad de México, a 26 de agosto de 2026. Visto el contenido de la cuenta que antecede, se tiene por recibido el escrito, por lo que digitalícese y agréguese a sus autos para que obre como corresponda y surta los efectos legales a los que haya lugar, lo anterior con fundamento en el artículo 105 fracción XII de la Ley Nacional de Ejecución Penal. Ahora bien, se tiene al Agente del Ministerio Publico, Licenciado Víctor Hugo Flores Navarro, se le tiene a la representación social desahogando la vista ordenada el 24 de julio del año en curso, planteando la revocación del sustitutivo de la pena privativa de libertad por Tratamiento en Libertad que le fue concedido a la persona sentenciada NORMA ONOFRE OROZCO o YAQUELINE ONOFRE OROZCO, en términos del artículo 87 del Código Penal para la Ciudad de México y numerales 23, 24, 25, 100 y 120 de la Ley Nacional de Ejecución Penal, solicitando se fije fecha y hora para celebración de audiencia en la cual habrá de plantear su petición, de la misma forma, de conformidad con los numerales 346, fracción I, inciso C y 380 del Código Nacional de Procedimientos Penales, hace referencia a los hechos notorios que integran la carpeta de ejecución que nos ocupa, señalando al respecto que los mismos hacen referencia a hechos públicos, notorios e incontrovertidos, los cuales emanan de un conocimiento humano e incluso jurídico que se consideran ciertas en indiscutibles por tratarse de eventos o circunstancias de la vida pública o comúnmente conocidas en un lugar sede del tribunal, invocando al respecto, los siguientes: "...1.- Sentencia de fecha 5 de diciembre de 2025, por el que el C. Juez Octogésimo Segundo del Sistema Procesal Penal Acusatorio de la Ciudad de México, Mtro. Jorge Almogabar Santos, dicto sentencia condenatoria en procedimiento abreviado en contra de NORMA ONOFRE OROZCO o YAQUELINE ONOFRE OROZCO, por la comisión de del delito de ROBO AGRAVADO, cometido en agravio a Héctor Torres Martínez, imponiéndose la pena 3 años 4 meses de

SOLO CONSULTA
SOLO CONSULTA
SOLO CONSULTA

prisión y pena pecuniaria 107 días multa equivalente a la cantidad de $ 11,616.99, se absolvió de ia reparación del daño en virtud de encontrarnos en presencia de un delito de resultado formal, se concedió el sustitutivo de la pena de prisión por tratamiento en libertad ,así como el beneficio de la suspensión condicional de la ejecución de la pena previa garantía de $ 10,000.00, se ordenó la suspensión de sus Derechos Políticos, sentencia que causó ejecutoria en fecha 26 de diciembre de 2025. Precisando el efecto y alcance de acreditar que el sentenciado de mérito le fue impuesta una pena privativa de libertad por los hechos delictuosos ya precisados. Documental Publica que se incorpora a través de la lectura que el suscrito dará a los resolutivos de dicha sentencia toda vez que la misma consta en la carpeta de ejecución y fue remitida por el juez de control que la presidio. 2.- Resolución de fecha 13 de febrero de 2026, la sentenciada NORMA ONOFRE OROZCO o YAQUELINE ONOFRE OROZCO, se tuvo por acogido al sustitutivo de tratamiento en libertad, haciéndose sabedor de las obligaciones inherentes a dicho sustitutivo, así como de las consecuencias del incumplimiento de las mismas, de forma clara y oral de las causas de revocación del mencionado beneficio, en especial las contenidas en la fracción I del artículo 87 del Código Penal vigente para esta Ciudad de México, documental que ya obra en la presente carpeta de Ejecución. Lo anterior con el efecto y alcance de demostrar que la sentenciada NORMA ONOFRE OROZCO o YAQUELINE ONOFRE OROZCO, se le tuvo por acogido al SUSTITUTIVO multicitado y pese a estar debidamente enterado de las causas que podrían generar su revocación de este, siendo apercibido de que podría girar en su contra una orden de reaprehensión previa solicitud del Ministerio Público. Documental pública que se incorporará a través de la lectura que el suscrito dará del acta mínima de audiencia inicial de ejecución, toda vez que la misma consta en la carpeta de ejecución y fue llevada ante el Juez de Ejecución de Sanciones Penales 3.- Oficio número: SSC/SSP/DEGCESP/DECySSL/SSCySEMEyPP/01881/2026, suscrito y firmado por el Director Ejecutivo de Control y Seguimiento de Sentenciados en Libertad del Sistema Penitenciario, Mtro. Emmanuel Yuriko Salas Yañez, por el que informa en relación al SUSTITUTIVO DE TRATAMIENTO EN LIBERTAD, al que se encuentra acogido la sentenciada NORMA ONOFRE OROZCO o YAQUELINE ONOFRE OROZCO, lo siguiente; Fecha de alta 04 de marzo de 2026 Numero de presentaciones 1 (misma que equivale a 01 mes) Inasistencias: abril, junio y julio de 2026. Ultima presentación: Mayo de 2025 (se anexa copia de Ficha Digital de Presentaciones Personales) MEDIDA DE SALUD: Mediante oficio SSC/SSP/DECySSLSP/SCCySEMEyPP/04641/2026 de fecha 04 de marzo de 2026, fue canalizada a la beneficiada al Instituto de Reinserción Social a efecto de que le proporcione ASISTENCIA PSICOLÓGICA; observando oficio SG/DGIRS/2218/2026 de fecha 01 de junio de 026, signado por la Doctora Cintha Guadarrama Godinez Directora General, mediante el cual informa que la afiliada fue incorporada al Taller Integral de Reinserción Social "Mujer a Mujer" a fin de recibir apoyo psicológico a partir de ia detención de problemáticas psicoemocionales y relaciones interpersonales, a llevarse a cabo el tercer jueves de cada mes, en las instalaciones de esta Unidad Administrativa, con fecha de inicio el 16 de abril de 2026 con un horario de 08:00 a 10:00 horas. MEDIDA DE CAPACITACIÓN: Mediante oficio SSC/SSP/DECySSLSP/SCCySEMEyPP/04641/2026 de fecha 04 de marzo de 2026, fue canalizada la beneficiada al Instituto de Reinserción Social a efecto de incorporarla a los CURSOS DE CAPACITACIÓN PARA EL TRABAJO; observándose oficio SG/DGIRS/2218/2026 de fecha 01 de junio de 2026, signado por la Doctora Cintha Guadarrama Godinez Directora General, mediante el cual informa que la afiliada fue incorporada al Taller Integral de Reinserción Social TRABAJO: a fin de fortalecer sus habilidades laborales para su empleabilidad, así como promover la adquisición de conocimientos técnicos y habilidades que eventualmente permitan su reinserción social laboral. Asimismo, es menester hacer de su conocimiento que se observa que en su similar EJEC-NTE4/3493/2026-B, requiere el cumplimiento respecto al beneficio de la Suspensión Condicional de la Ejecución de la Pena; sin embargo, esta Unidad Administrativa solo tiene registro de ALTA del oficio EJEC-NTE-4/286/2025-S de fecha 13 de febrero de 2026, mediante el cual envía a la sentenciada a dar cumplimiento al Sustitutivo penal de Tratamiento en Libertad..." Petición y manifestaciones que se tienen por realizadas para los efectos legales a que haya lugar; no obstante de que no existe regulación en específico para el trámite que habrá de observarse respecto del planteamiento ministerial, al respecto el artículo 120 de la Ley Nacional de ejecución penal, prevé que las acciones que se plantean ante el juez de ejecución se sustancian conforme los principios del sistema adversarial y oral, motivo por el cual, se ADMITE A TRÁMITE LA ACCIÓN planteada por el Agente del Ministerio Público en relación a la revisión del sustitutivo de la pena privativa de libertad por Tratamiento en Libertad al que se acogiera en autos a la persona sentenciada NORMA ONOFRE OROZCO o YAQUELINE ONOFRE OROZCO, lo anterior, sin soslayar el hecho de que los jueces de ejecución conocerán de las controversias relacionadas con la duración, modificación y extinción de las penas, siendo evidente que el sustitutivo penal que pretende sea revocado constituye un medio para extinguir la pena privativa de libertad, tal como en forma expresa lo determinan los artículos 87 y 93, ambos del Código Penal vigente para la Ciudad de México. Ahora bien, no se inadvierte que el arábigo 118 de la Ley de la Materia, establece un catálogo de controversias que pueden ser planteadas ante el Juez de Ejecución, entre las cuales no se encuentra citada de manera expresa la intentada por la promovente, sin embargo, no debe soslayarse que tal precepto constituye un catálogo enunciativo más no limitativo, de las controversias que pueden plantearse ante la autoridad judicial en materia de ejecución penal, pues de ser así, esto es, atender a la literalidad de dicho catálogo, un sin número de supuestos que cotidianamente se plantean por las partes procesales quedarían excluidos del procedimiento jurisdiccional para su substanciación, verbigracia, la cuantificación de la reparación del daño o incluso la solicitud de beneficio penitenciario previsto en la propia legislación ejecutiva, lo que de facto implicaría violentar el acceso a la justicia en términos del artículo 17 Constitucional e incluso quedarían excluidos de la competencia establecida en el párrafo tercero del artículo 21 Constitucional, con lo que evidentemente se violentaría no solo el proceso legal de observancia obligatoria que establece el artículo 8° de la Convención Americana Sobre Derechos Humanos, pues con ello, la regla procesal aplicable estaría supeditada a los parámetros que cada juzgador estime pertinente, sino además ineludiblemente redundaría en una violación al principio de seguridad jurídica a que se refiere el artículo 16, primer párrafo, de la Carta Magna, que establece que toda persona debe tener certeza sobre su situación ante las leyes, lo que se traduce en el respeto irrestricto por parte de la autoridad de sujetar sus actuaciones de molestia a determinados supuestos, requisitos y procedimientos previamente establecidos en las leyes. En abono de lo anterior, no es viable pasar por alto que dichos numerales deben ser interpretados de manera sistemática con los preceptos que reglan el "procedimiento jurisdiccional" previsto en el artículo 120 y siguientes del mismo ordenamiento, precepto este último en el que de forma expresa se establece que "las acciones y recursos judiciales se sustanciarán conforme a un sistema adversarial y oral"; de tal manera que cualquier acción concebido como sinónimo de derecho, puede ser planteada por las partes procesales y por ende debe ser sustanciada conforme a las reglas jurídicas que al efecto determina el Título Cuarto, Capítulo V de la Ley Nacional de Ejecución Penal, en tanto que tal planteamiento implique debate o producción de prueba; es así, que con independencia de que prima facie, el supuesto planteado por la institución ministerial no se haya fijado expresamente en el listado del artículo 118, es inconcuso que sí lo está en el numeral 116 fracción IV, de lo que resulta incuestionable que debe admitirse el planteamiento ministerial. Por otra parte, no se debe inadvertir que en todo caso, la petición realizada por el Agente del Ministerio Público, se materializa jurídicamente al momento de la celebración de la audiencia que en todo caso

SOLO CONSULTA
SOLO CONSULTA
SOLO CONSULTA

se fije para atender su planteamiento, siendo aquella etapa procesal la idónea para que en todo caso, el Agente del Ministerio Público puntualice su planteamiento (en caso de estimarlo necesario) o bien, reitere tal petición y en todo caso, previo a la contradicción, el Juzgador Especializado en Ejecución de Sanciones Penales que presida la misma, emita pronunciamiento al respecto. En consecuencia, se ordena correr traslado de la solicitud hecha por el promovente, a la persona sentenciada NORMA ONOFRE OROZCO o YAQUELINE ONOFRE OROZCO y a su defensa, para que dentro del plazo de 5 cinco días hábiles contados a partir del día siguiente a su notificación, contesten la acción pretendida por el agente del Ministerio Público y ofrezcan los medios de prueba que estimen pertinentes; precisando que para el caso de que las partes a notificar ofrezcan testigos, deberán indicar el nombre, domicilio y lugar donde podrán ser citados, así como el objeto sobre el cual versará su testimonio; apercibidos que para el caso de que fenezca el plazo concedido a dichas partes (con o sin desahogo de la misma), se fijará fecha para la celebración de la audiencia, a que alude el último numeral mencionado; para lo cual se instruye a la Unidad de Gestión Judicial para que en el momento procesal respectivo, brinde la intervención que legalmente compete al Órgano Jurisdiccional encargado de conocer la carpeta de ejecución en que se actúa, lo anterior, con fundamento al numeral 25 fracción II de la Ley de la materia. Atendiendo a la naturaleza de la petición del Agente del Ministerio Público, no resulta pertinente ordenar la suspensión de acto alguno, así mismo se deja sin efectos el apercibimiento ordenado en su contra. En otro orden de ideas, tomando en consideración el contenido del párrafo primero del artículo 124 de la Ley Nacional de Ejecución Penal, en el sentido de que admitida la controversia se requerirá a la Autoridad Penitenciaria para que en el término de 5 cinco días hábiles remita el informe que corresponda, gírese oficio a la Autoridad Penitenciaria encargada del control y la vigilancia del beneficio concedido, para que en el citado término contado a partir del día siguiente a la recepción del oficio de estilo, remita el informe actualizado sobre el cumplimiento de la persona sentenciada NORMA ONOFRE OROZCO o YAQUELINE ONOFRE OROZCO a las obligaciones del sustitutivo de la pena privativa de libertad por Tratamiento en Libertad, debiendo anexar las constancias que así lo acrediten; apercibido que en caso de no dar cabal cumplimiento a lo ordenado, se le impondrá una medida de apremio consistente en multa de 20 veinte veces la Unidad de Medida y Actualización, en términos de lo señalado en los numerales 8 y 25 fracciones II y IX de la Ley Nacional de Ejecución, en relación al artículo 104 fracción II inciso b) del Código Nacional de Procedimientos Penales. En mérito de lo antes ordenado y con apoyo en los artículos 82, 83 y demás aplicables del Código Nacional de Procedimientos Penales, notifíquese al Agente del Ministerio Publico Licenciado Víctor Hugo Flores Navarro, a la Defensa y a la persona sentenciada NORMA ONOFRE OROZCO o YAQUELINE ONOFRE OROZCO (este último deberá ser notificado agotando los medios aportados para ello, así como a través de los estrados de la Unidad de Gestión Judicial Especializada de la adscripción y Edicto publicado en el Boletín Judicial de la Ciudad de México en una sola ocasión), en términos de los artículos 82, 83 y demás relativos y aplicables del Código Nacional de Procedimientos Penales; previendo además que a la Representación Social deberá ser de manera inmediata sin que pueda exceder del término de veinticuatro horas, con fundamento en el artículo 123 de la multicitada Ley de aplicación Nacional, para los efectos legales conducentes. ASÍ LO ACORDÓ Y FIRMA EL LICENCIADO ÓSCAR GONZÁLEZ BERNARDO, JUEZ PENAL ESPECIALIZADO EN EJECUCIÓN DE SANCIONES PENALES EN LA CIUDAD DE MÉXICO (Firma Judicial) ...".

Ciudad de México, 26 de agosto de 2026

EL JUEZ PENAL ESPECIALIZADO EN EJECUCIÓN DE SANCIONES PENALES DE LA CIUDAD DE MÉXICO

LIC. ÓSCAR GONZÁLEZ BERNARDO

(Firma Judicial)

3 Sin Costo Carpeta Ejecución EJEC/NTE/4/836/2025 Of. EJEC/NTE4/4786/2026/B

UNIDAD DE GESTIÓN JUDICIAL ESPECIALIZADA EN EJECUCIÓN DE SANCIONES PENALES
SEDE RECLUSORIO NORTE
CARPETA DE EJECUCIÓN: EJEC/NTE/0631/2025
CARPETA DE TRIBUNAL DE ENJUICIAMIENTO: UGJTE01/0293/2024 (ANTES TE003/0049/2022)
EDICTO No. 1169

Sentenciado: FRANCISCO URIEL CUEVAS TAPIA o JOSÉ ENRIQUE PÉREZ GÓMEZ

Delito: ROBO AGRAVADO

Se hace del conocimiento del sentenciado FRANCISCO URIEL CUEVAS TAPIA o JOSÉ ENRIQUE PÉREZ GÓMEZ que se dictó un auto que a la letra dice: "...AUTO. - Ciudad de México, 01 de septiembre de 2026. Vista la cuenta que antecede se tiene por recibido el oficio signado por el Director de la Unidad de Gestión Judicial de Tribunal de Enjuiciamiento Número 1, a través del cual remite el proveído de 25 de agosto de 2026, emitido por la Sexta Sala Penal, del que se desprende que al no haber diligencia pendiente por practicar, se ordenó el archivo del asunto como concluido. Atento a lo anterior, y dado que en relación al amparo D.P. 132/2025-I, promovido por el quejoso FRANCISCO URIEL CUEVAS TAPIA o JOSÉ ENRIQUE PÉREZ GÓMEZ, se determinó que la justicia de la Unión NO AMPARA NI PROTEGE al sentenciado; consecuentemente y dado que la resolución dictada por el Juez del Tribunal de Enjuiciamiento del Sistema Procesal Penal Acusatorio, quedó FIRME, en estricto cumplimiento a lo señalado por la Autoridad remitente, con fundamento en el artículo 192 de la Ley de Amparo a contrario sensu, SE REANUDA el procedimiento de ejecución en la presente carpeta. Por ello, y toda vez que el contenido de la sentencia pronunciada por el Juez del Tribunal de Enjuiciamiento del Sistema Procesal Penal Acusatorio de la Ciudad de la Ciudad, derivada de la carpeta UGJTE01/0293/2024 (antes TE003/0049/2022), se desprende que se impuso al sentenciado FRANCISCO URIEL CUEVAS TAPIA o JOSÉ ENRIQUE PÉREZ GÓMEZ, por el delito de ROBO AGRAVADO, entre otras, la pena privativa de libertad de 8 AÑOS DE PRISIÓN, además que el sentenciado que nos ocupa, se encontraba sujeto a medida cautelar diversa a la prisión preventiva. Consecuentemente, y tomando en consideración que el Juez Sentenciador en el punto resolutivo CUARTO, se le NEGÓ al justiciable en cita los sustitutivos de la pena privativa de libertad y el Beneficio de la Suspensión Condicional de la Ejecución de la Pena, y toda vez que actualmente se encuentra gozando de su libertad, dado que en su momento le fue impuesta medida cautelar diversa a la prisión preventiva, en consecuencia, se requiere al justiciable FRANCISCO URIEL CUEVAS TAPIA o JOSÉ ENRIQUE PÉREZ GÓMEZ, para que, previa asesoría de su Defensa, en el plazo de 5 CINCO DÍAS HÁBILES contados a partir del día siguiente a su legal notificación, se INTERNE VOLUNTARIAMENTE EN EL RECLUSORIO PREVENTIVO VARONIL NORTE, a efecto de que dé cumplimiento a la pena impuesta, APERCIBIDO QUE EN CASO DE NO HACERLO EN EL PLAZO CONCEDIDO, SE ORDENARÁ SU REAPREHENSIÓN INMEDIATAMENTE, lo anterior en observancia al contenido del numeral 102, segundo párrafo, de la Ley Nacional de Ejecución Penal, que se desprende "Si el sentenciado se encuentra en libertad y se dicta una sentencia condenatoria sin otorgamiento de algún sustitutivo penal, el Juez de Ejecución lo requerirá para que en el plazo de cinco días se interne voluntariamente, y en caso de no hacerlo, ordenará su reaprehensión inmediata", supuesto en el que se encuentra el sentenciado de mérito. Para efecto de dar cumplimiento a la anterior, el sentenciado deberá de presentarse en esta Unidad de Gestión Judicial Especializada en Ejecución de Sanciones Penales Dos (ubicada en calle Jaime, uno, número 205, colonia Cuautepec, barrio bajo, alcaldía, Gustavo A. Madero, C.P. 07210) para que se le haga entrega del oficio correspondiente y así dar cumplimiento al artículo 87, fracción III, de la Ley de Centros Penitenciarios de la Ciudad de México. Atento a lo anterior, y para efecto de establecer la manera en que se dará cumplimiento a la sentencia que se ejecuta, se señalan las 11:00 HORAS DEL DÍA 21 DE SEPTIEMBRE DEL 2026, EN LA SALA DE AUDIENCIA 005, para llevar a cabo audiencia inicial en etapa de ejecución, haciéndose del conocimiento a las partes que, DEBERÁN PRESENTARSE MEDIA HORA ANTES DE LA HORA SEÑALADA, CON IDENTIFICACIÓN OFICIAL, siendo

SOLO CONSULTA

que para el caso de que el sentenciado no de cumplimiento a lo anterior, se librará orden de reaprehensión en su contra con fundamento en el segundo párrafo del artículo 102 de la Ley Nacional de Ejecución Penal. En ese sentido y atendiendo a la fecha de audiencia señalada, en términos de los artículos 82, 83, 85, 90, 91 y 92 del Código Nacional de Procedimientos Penales, se ordena notificar al Agente del Ministerio Público, asesor jurídico, Defensa, al sentenciado FRANCISCO URIEL CUEVAS TAPIA o JOSÉ ENRIQUE PÉREZ GÓMEZ, y víctima, el contenido del presente proveído para la debida citación a fin de que se sirvan comparecer el día y hora señalados para la celebración de la audiencia; apercibidos los tres primeros, que para el caso de no hacerlo sin causa justa, se les impondrá una medida de apremio consistente en multa por el equivalente a 30 veces la unidad de medida actualizada vigente, con fundamento en lo dispuesto por el artículo 25 fracción IX de la Ley Nacional de Ejecución Penal..."

EL JUEZ DE EJECUCIÓN DE SANCIONES PENALES DE LA CIUDAD DE MÉXICO CON SEDE EN EL RECLUSORIO NORTE
[FIRMA DIGITAL]
LIC. SILVIA ELIZABETH AZNAR CORTÉS
3 Sin Costo Carpeta Ejecución EJEC/NTE/0631/2025 Of. EJEC/NTE/890/2026/G

UNIDAD DE GESTIÓN JUDICIAL ESPECIALIZADA EN EJECUCIÓN DE SANCIONES PENALES EN LA CIUDAD DE MÉXICO
CARPETA DE EJECUCIÓN: EJEC/NTE/4/0218/2026
CARPETA JUDICIAL: 005/0370/2020
EDICTO No. 1170

Sentenciado: MAURICIO ARSALUZ NAVA
Delito: CONTRA LA SALUD EN SU MODALIDAD DE NARCOMENUDEO, EN SU HIPÓTESIS DE POSESIÓN SIMPLE

En audiencia de controversia en etapa de ejecución celebrada el 27 de agosto de 2026, derivada de la Carpeta de Ejecución citada al rubro, se ordenó notificar a la persona sentenciada MAURICIO ARSALUZ NAVA lo siguiente: "...Ciudad de México, a 27 de agosto de 2026. Resolución para resolver la acción planteada por el Agente del Ministerio Público en la carpeta de ejecución EJEC-NTE-4/0218/2026, respecto de la revocación del SUSTITUTIVO PENAL DE TRABAJO EN FAVOR DE LA COMUNIDAD, del que goza la persona sentenciada MAURICIO ARSALUZ NAVA, con relación a la pena de 9 meses 5 días de prisión, que se le impuso por la comisión de un delito CONTRA LA SALUD EN SU MODALIDAD DE NARCOMENUDEO, POSESIÓN SIMPLE, en la sentencia dictada en la carpeta judicial 005/0370/2020. RESULTANDO. 1.- Mediante Sentencia emitida el 26 de febrero de 2026, por el Maestro Edgar Jesús Campos Burgos, Juez de Control del Sistema Procesal Penal Acusatorio de la Ciudad de México, dentro de la carpeta judicial 005/0370/2020, se declaró a la persona sentenciada MAURICIO ARSALUZ NAVA penalmente responsable en la comisión de un delito CONTRA LA SALUD EN SU MODALIDAD DE NARCOMENUDEO, POSESIÓN SIMPLE, imponiéndosele, entre otras, las penas de 9 meses 5 días de prisión y multa de 1 día, equivalente a $86.88 (ochenta y seis pesos 88/100 M.N.). Determinación que causó ejecutoria el 08 de abril de 2026. 2.- Auto de Inicio emitido el 15 de abril de 2026. 3.- En Audiencia Inicial en etapa de ejecución celebrada el 27 de abril de 2026 se tuvo a la persona sentenciada por acogida al sustitutivo penal de trabajo en favor de la comunidad, debiendo realizar 132 jornadas de trabajo; además, la persona sentenciada recibió el oficio EJEC-NTE4/1171/2026-S, para quedar a disposición de la Dirección Ejecutiva de Control y Seguimiento de Sentenciados en Libertad. 4.- El 29 de abril de 2026, mediante el oficio SSC/SSP/DRPVN/SJ/UGA M1-2682/2026, la Licenciada Leticia Garcnica González, Subdirectora Jurídica del Reclusorio Preventivo Varonil Norte de la Ciudad de México, comunicó que la persona sentenciada fue excarcelada el 27 de abril de 2026 con motivo del sustitutivo penal aludido. 5.- El 30 de abril de 2026, respecto a la pena pecuniaria de multa la Defensa Pública, en atención a lo ordenado el 27 de abril de 2026, exhibió el numerario correspondiente mediante el billete de depósito W-622454, por lo que mediante auto del 06 de mayo de 2026, se declaró la extinción de dicha pena pecuniaria. 6.- El 02 y 03 de junio de 2026, mediante los oficios SSC/SSP/DECySSLSP/SCCySEMEyPP/12006/2026 y SSC/SSP/DECySSLSP/SCCySEMEyPP/12442/2026, el Maestro Emmanuel Yuriko Salas Yáñez, Director Ejecutivo de Control y Seguimiento de Sentenciados en Libertad comunicó que en los medios electrónicos y libros de gobierno de esa Dirección, no existe registro que indique el alta de la persona sentenciada. Lo cual reiteró en el oficio SSC/SSP/DECySSLSP/SCCySEMEyPP/00404/2026. 7.- Con los informes rendidos por el Maestro Emmanuel Yuriko Salas Yáñez, Director Ejecutivo de Control y Seguimiento de Sentenciados en Libertad, mediante los oficios SSC/SSP/DECySSLSP/SCCySEMEyPP/12006/2026 y SSC/SSP/DECySSLSP/SCCySEMEyPP/12442/2026, se brindó intervención al Ministerio Público, a la Defensa y a la persona sentenciada, solicitando la primera de las partes procesales mencionadas se revocara el sustitutivo penal concedido a la persona sentenciada; iniciándose así el procedimiento jurisdiccional regulado en los artículos 120 a 124 de la Ley Nacional de Ejecución Penal, para tutelar las garantías de audiencia y debido proceso que le corresponden a la persona sentenciada, de conformidad con lo dispuesto en los numerales 14 y 16 de la Constitución Política de los Estados Unidos Mexicanos. 8.- Una vez aperturada la audiencia, se constató la presencia de las partes procesales y que existieran condiciones para su celebración, advirtiendo que se encontraban presentes e identificados el agente del Ministerio Público, Licenciado Héctor Miguel Sánchez Hernández y la Defensora Pública, Licenciada Susana Solórzano Álvarez, no así la persona sentenciada MAURICIO ARSALUZ NAVA. La Defensa Pública aceptó y protestó el cargo correspondiente, de conformidad con lo dispuesto en los artículos 20 de la Constitución Política de los Estados Unidos Mexicanos, apartado B, fracciones I y IX así como 113 fracción IV del Código Nacional de Procedimientos Penales, efectuando los pronunciamientos en tutela de los derechos de la persona sentenciada. Con relación a la citación de la persona sentenciada se advierte: • Acta Circunstanciada con folio 123159 en la cual el Notificador Ernesto Liborio Gallardo expuso que el 17 de julio de 2026, al acudir al domicilio señalado, quien brindó la atención expuso que los departamentos cuentan con nomenclatura con letras, desconociendo al buscado y para localizar el departamento se requieren datos del edificio y número de vivienda. Además, aunque se interrogó a vecinos del lugar indicaron desconocer al requerido. • Constancia del 13 de julio de 2026 en la que se precisa que se marcó al teléfono con finalización 59 18 sin lograr entablar comunicación. Además, el 14 de julio de 2026 se realizó la notificación mediante los Estrados de la Unidad de Gestión Judicial en que se actúa. • Diligencia realizada en el edicto 928, publicado el 13 de julio de 2026 en el Boletín Judicial del Tribunal Superior de Justicia de la Ciudad de México. Determinándose que la notificación se llevó a cabo de conformidad con lo dispuesto en el numeral 82 del Código Nacional de Procedimientos Penales, de aplicación supletoria a la Ley Nacional de Ejecución Penal. Sin dejar de mencionar que las notificaciones se ordenaron a través de los Estrados y edicto señalados, toda vez que de las actas circunstanciadas con folio 79783 y 106199 que recayeron a los auto del 06 de mayo de 2026 y 22 de junio de 2026 – en los que se ordenó notificar a la persona sentenciada la extinción de la pena de multa y la admisión de la acción efectuada por la Representación social - se advierte que en cuanto al domicilio de la persona sentenciada, no fue localizado el mismo (tratándose el lugar de una unidad habitacional divida en edificios y departamentos identificados con nomenclatura diversa a la señalada) y aunque se preguntó con vecinos por el requerido, ninguno expuso conocerlo. 9.- Luego, este juzgador analizará la procedencia o no de la solicitud de revocación del sustitutivo penal del que goza la persona sentenciada; y, CONSIDERANDO. PRIMERO.- COMPETENCIA.- Este Juzgador es competente para conocer y resolver el presente asunto, en términos de lo que disponen los artículos 1º, 14, 16, 18, 21 y 122 párrafo primero, inciso A), fracciones I y IV de la Constitución Política de los Estados Unidos Mexicanos, 35 apartados B), numeral 1 y C) párrafo primero, incisos a y b de la Constitución Política de la Ciudad de México, 24, 25, 165 y 167 de la Ley Nacional de Ejecución Penal; en

SOLO CONSULTA

relación a los diversos 1, 61, 100 fracción III y 102 de la Ley Orgánica del Poder Judicial de la Ciudad de México así como en el Acuerdo General OAJCDMX-12-27/2026, relativo a la Operación de las Unidades de Gestión Judicial Especializadas en Ejecución de Sanciones Penales y Unidades de Gestión Judicial Tipo Dos Especializadas en Ejecución de Sanciones Penales del Tribunal Superior de Justicia de la Ciudad de México, en el marco del Sistema de Justicia Procesal Penal Acusatorio, emitido el 26 de junio de 2026, por el Pleno del Órgano de Administración Judicial del Poder Judicial de la Ciudad de México. SEGUNDO.- HECHOS NOTORIOS. Toda vez que las partes procesales presentes coincidieron en los medios de prueba invocados constituían hechos notorios, entendiéndose como tales, en su concepto general, a aquéllos que por el conocimiento humano se consideran ciertos e indiscutibles y desde el punto de vista jurídico, a los acontecimientos de dominio público conocidos por las partes involucradas en el momento en que va a pronunciarse la decisión judicial, respecto de los cuales no hay duda ni discusión, de acuerdo al criterio sustentado por el entonces Tribunal Pleno de la Suprema Corte de Justicia de la Nación, en la jurisprudencia P./J. 74/2006, con número de registro 174899. Considerando además que al tratarse de hechos notorios la ley exime de su prueba, por ser del conocimiento público de las partes involucradas en el procedimiento, por lo que esta Autoridad Judicial al no advertir sustento de exclusión probatoria alguna o impertinencia en las mismas, con fundamento en lo dispuesto en la fracción V, del artículo 126, de la Ley Nacional de Ejecución Penal admitió dichos medios de pruebas como hechos notorios, al destacarse que se trata de las diversas resoluciones judiciales que dan origen a la carpeta en la que se actúa, o son actuaciones derivadas del trámite ordenado en la etapa de ejecución así como hacen referencia a diversos informes que remitieron las autoridades penitenciarias a instancia de esta autoridad judicial, cuyo contenido es del conocimiento del Suscrito y de las partes involucradas en este procedimiento. TERCERO.- PROCEDENCIA O NO DE LA PRETENSIÓN DE LA PARTE PROMOVENTE.- Sobre este tema se destaca: a) El hecho de que la institución ministerial ha solicitado se tenga por sustraída de la acción de la justicia a la persona sentenciada MAURICIO ARSALUZ NAVA y se le revoque el SUSTITUTIVO PENAL DE TRABAJO EN FAVOR DE LA COMUNIDAD del que goza y en consecuencia de ello, se libre orden de reaprehensión en su contra, pretensión que basa esencialmente en la información rendida por la Dirección Ejecutiva de Control y Seguimiento de Sentenciados en Libertad, conforme al cual se evidencia que aquélla no cumplió con las condiciones inherentes a la aludida medida alternativa a la pena de prisión. Además, el agente del Ministerio Público hizo mención del oficio EJEC-NTE/1993/2026-F, mediante el cual la Jueza de la Ciudad de México en Materia Penal del Sistema Procesal Penal Acusatorio, adscrita a la Unidad de Gestión Judicial Especializada en Ejecución de Sanciones Penales 2 (sede Reclusorio Norte), Licenciada Mónica González Alvarado, comunica que dentro de la carpeta de ejecución EJEC-NTE/670/2024, se dictó sentencia el 23 de septiembre de 2024, en contra del sentenciado Efraín Dorantes Montoya por un delito CONTRA LA SALUD EN SU MODALIDAD DE NARCOMENUDEO HIPÓTESIS CON FINES DE COMERCIO, imponiéndole la pena de 2 años 9 meses de prisión, resolución que causó ejecutoria el 2 de octubre del 2024. Además, el 5 de noviembre de 2024 la persona en cuestión se acogió al Sustitutivo Penal de Tratamiento de Libertad, que se encuentra vigente. Asunto en el que se estableció como fecha de compurga el 4 de mayo del 2027. Y, dicho representante Social aludió a que es un hecho posterior al que obra en la carpeta de ejecución en que se actúa y que por los datos de la ficha signalética y ficha de ingreso se puede considerar que es la persona sentenciada. Ante lo cual se destacó que dicho asunto no incide con el planteamiento formulado por el agente del Ministerio Público, al tratarse de un asunto donde se emitió una sentencia condenatoria con anterioridad a la que es materia de la carpeta en que se actúa, aunado a que en ese otro asunto la persona sentenciada se encuentra bajo una medida alternativa a la pena de prisión. También se hizo mención que lo mismo ocurre con un tercer diverso asunto bajo la carpeta de ejecución EJEC-OTE/323/2024 instruida en contra de Isaac Jaire Dorantes García. Por tanto, de la información contenida con relación a tales procedimientos de ejecución no se advierte que contengan dato alguno para justificar el incumplimiento de la persona sentenciada, que fue comunicado por la Dirección Ejecutiva de Control y Seguimiento de Sentenciados en Libertad. b) La circunstancia de que a efecto de respetar la garantía de audiencia y defensa adecuada de la persona sentenciada, se le informó, al igual que a su defensa, sobre el incumplimiento comunicado por la autoridad penitenciaria, quien es la encargada de ejecutar, controlar, vigilar y dar seguimiento a las penas y medidas de seguridad que impone o modifica el juez de ejecución, conforme a lo dispuesto en el párrafo segundo del artículo 60, en relación a la fracción I del diverso 31, ambos del Código Penal para la Ciudad de México y 15 fracción XI de la Ley Nacional de Ejecución Penal. Por lo que tuvieron conocimiento y oportunidad de controvertir la información rendida por la Dirección Ejecutiva de Control y Seguimiento de Sentenciados en Libertad, o en su caso, expresar los motivos o circunstancias que justificaran la omisión de la persona sentenciada o revelaran su voluntad de dar cumplimiento a sus obligaciones de manera responsable. c) Que la persona sentenciada no atendió a los diversos requerimientos realizados para ello y no se presentó a la audiencia celebrada, a pesar de estar consciente de las obligaciones inherentes a la medida alternativa a la pena de prisión de la que goza y de las causas que daban lugar a su revocación. Sin que pase inadvertida la circunstancia de que, en la carpeta en que se actúa, se advierte que la persona sentenciada aportó un domicilio para oír y recibir notificaciones e indicó que era el lugar donde vivía, sin embargo, del Acta Circunstanciada con folio 123159, se advierte que el Notificador Ernesto Liborio Gallardo expuso que el 17 de julio de 2026, al acudir al domicilio señalado, quien brindó la atención expuso que los departamentos cuentan con nomenclatura con letras, desconociendo al buscado y para localizar el departamento se requieren datos del edificio y número de vivienda. Además, aunque se interrogó a vecinos del lugar indicaron desconocer al requerido. Por lo que los datos señalados no fueron aportados por el sentenciado, por ende, la circunstancia de que no haya sido notificado de manera personal en el domicilio indicado es únicamente atribuible a él; lo cual además motivó que se ordenara la notificación a través de los Estrados y Edicto señalados. Luego entonces, resulta incuestionable que se actualiza la causal de revocación contenida en la fracción I del numeral 87 del Código Penal para la Ciudad de México. Destacándose que la aplicación de una medida no privativa de la libertad busca reducir la aplicación de la pena de prisión, evitar su aplicación innecesaria y que sólo se imponga cuando no haya otras medidas sustitutivas adecuadas a ella, tal como se establece en las Reglas 1.5, 2.3 y 14.4 de las Reglas Mínimas de las Naciones Unidas sobre las Medidas No Privativas de la Libertad "Reglas de Tokio", reconocidas en nuestro sistema jurídico conforme a lo dispuesto en los artículos 1º de la Constitución Política de los Estados Unidos Mexicanos y 2º párrafo tercero de la Ley Nacional de Ejecución Penal. Además, en el contenido del artículo 87 del Código Penal para la Ciudad de México se dispone: "...ARTÍCULO 87 (Revocación de la sustitución). El Juez podrá dejar sin efecto la sustitución y ordenar que se ejecute la pena de prisión impuesta, en los siguientes casos: I. Cuando el sentenciado no cumpla con las condiciones que le fueran señaladas para tal efecto, salvo que el juzgador estime conveniente apercibirlo de que si se incurre en una nueva falta, se hará efectiva la sanción sustituida. En estos casos, se fijará garantía para asegurar el cumplimiento de sus obligaciones con motivo del sustitutivo concedido; o II. Cuando al sentenciado se le condene en otro proceso por delito doloso grave. Si el nuevo delito es doloso no grave o culposo, el Juez resolverá si debe aplicarse la pena sustituida. En caso de hacerse efectiva la pena de prisión sustituida, se tomará en cuenta el tiempo durante el cual el sentenciado hubiera cumplido la pena sustitutiva. De lo que se desprende la facultad potestativa establecida a favor de este Juzgador, para determinar que con motivo del incumplimiento de las condiciones señaladas a la persona sentenciada, únicamente se le aperciba y se le fije una garantía que asegure el cumplimiento de sus obligaciones. Sin embargo, dada la

SOLO CONSULTA
SOLO CONSULTA
SOLO CONSULTA

contumacia o rebeldía de la persona sentenciada previamente relatadas, no es factible se le aperciba para que continúe gozando de la supracitada medida, puesto que tal acción requiere como condición el aviso de la prevención y consecuencia de una nueva falta a la persona sentenciada que no se le puede realizar ante su ausencia, que es el reflejo de que no ha reflexionado sobre las consecuencias de su comportamiento delictivo, que implicaba el cumplimiento de su sanción estando privada de su libertad deambulatoria al interior de un centro penitenciario y para que se mantuviera la vigencia de la medida alternativa a la pena de prisión a la cual accedió, tenía que cumplir las condiciones que se le impusieron, sin embargo no acudió a darse de alta ante la Dirección Ejecutiva de Control y Seguimiento de Sentenciados en Libertad, en consecuencia, no se elaboró el Plan de Jornadas de Trabajo al cual debía sujetarse con motivo del sustitutivo penal al cual accedió el 27 de abril de 2026. Lo anterior con independencia de que tenía conocimiento de los diversos asuntos – reseñados anteriormente – con los cuáles se encuentra relacionada. Máxime que el cumplimiento de la sentencia condenatoria se constituye en una cuestión de orden público e interés social, que no puede anteponerse al interés particular de la persona sentenciada y postergar su cumplimiento en detrimento del interés de la sociedad de que se procure que el culpable no quede impune, lo que constituye uno de los fines del procedimiento consagrado en el artículo 20, apartado A, fracción I de la Constitución Política de los Estados Unidos Mexicanos. CUARTO.- DETERMINACIÓN.- Por lo que, ante el incumplimiento de la persona sentenciada y sin que haya elementos de prueba que permitan resolver en contrario, con fundamento en los artículos 1, 16 párrafo primero, 17, 18, 20, 21, 22 y 133 de la Constitución Política de los Estados Unidos Mexicanos, 165 y 167 de la Ley Nacional de Ejecución Penal, 87, 93 y 109 del Código Penal para la Ciudad de México, tomando en cuenta que la orden de reaprehensión solicitada tiene como finalidad privar de la libertad a la persona sentenciada para que cumpla la pena privativa de libertad que le fue impuesta en sentencia condenatoria ejecutoriada: 1.- SE DECLARA que la persona sentenciada MAURICIO ARSALUZ NAVA está sustraída de la acción de la justicia y ante el INCUMPLIMIENTO DE LAS CONDICIONES PARA GOZAR DEL SUSTITUTIVO PENAL DE SUSTITUTIVO PENAL DE TRABAJO EN FAVOR DE LA COMUNIDAD, SE DEJA SIN EFECTOS LA SUSTITUCIÓN DE LA PENA DE PRISIÓN IMPUESTA Y SE ORDENA SU EJECUCIÓN. 2.- Por tanto, se LIBRA ORDEN DE REAPREHENSIÓN EN SU CONTRA. Se ordena librar oficio a la Maestra Bertha María Alcalde Luján, Fiscal General de Justicia de la Ciudad de México, a fin de que designe elementos de policía de investigación a su digno cargo para que se avoquen a la búsqueda, localización y reaprehensión de la persona sentenciada, hecho lo cual deberán ingresarla de manera inmediata al Reclusorio Preventivo Varonil Norte de la Ciudad de México, a disposición de este Juzgador, lo que de igual manera informará sin dilación alguna. Con apoyo en los artículos 1 y 22 de la Constitución Política de los Estados Unidos Mexicanos así como el Acuerdo V-08/2020 emitido por el Pleno del Consejo de la Judicatura de la Ciudad de México, el 20 veinte de febrero de 2020 dos mil veinte, se insta a los policías de investigación a quienes se les encomiende el cumplimiento de la citada orden que al momento ejecutar la detención de la persona sentenciada deberán atender al contenido de los artículos 21 a 26 de la Ley Nacional sobre el Uso de la Fuerza, enfatizando el contenido del párrafo último del numeral 21 de dicha ley, en cuanto a que bajo su más estricta responsabilidad, velarán porque durante la custodia de la persona sentenciada MAURICIO ARSALUZ NAVA se resguarde su integridad y se impidan actos de tortura, tratos o penas crueles, inhumanos o degradantes, desaparición forzada o cualquier otro hecho que la ley señale como delito, o que impliquen una violación grave a sus derechos humanos; así como velarán por el cumplimiento de las disposiciones correspondientes de la Ley Nacional del Registro de Detenciones. En el entendido de que se deberán realizar las acciones necesarias para evitar la detención de persona distinta a la sentenciada, quedando a su disposición la carpeta de ejecución en que se actúa para su consulta. Apercibidos los elementos de la policía de investigación designados que, para el caso de no atender a lo anterior, se les impondrá una medida de apremio consistente en multa por el equivalente a 20 VEINTE VECES LA UNIDAD DE MEDIDA Y ACTUALIZACIÓN (UMA) de la Ciudad de México, en términos de lo que disponen los numerales 8 y 25 fracción IX de la Ley Nacional de Ejecución Penal y 104 fracción II, inciso b) del Código Nacional de Procedimientos Penales. Ello, con independencia de la responsabilidad administrativa y/o penal en la que eventualmente incurran. QUINTO. CÓMPUTO DE LA PENA. Conforme a lo dispuesto en los artículos 20, Apartado B), fracción IX, párrafo último de la Constitución Política de los Estados Unidos Mexicanos y 33, párrafo segundo del Código Penal para la Ciudad de México, se advierte que la persona sentenciada estuvo detenida inicialmente 5 días, del 7 de febrero de 2020 (flagrancia) al 9 de febrero de 2020 (al autorizarse la Suspensión Condicional del Proceso) así como el 19 de septiembre de 2023 (al cumplirse la orden de aprehensión librada en su contra) y 20 de septiembre de 2023 (al ampliarse la salida alterna). Además, el 9 de diciembre de 2025 se cumplió la diversa orden de aprehensión librada en su contra, sujetándolo a la medida cautelar de prisión preventiva, que se prolongó hasta el día en que la sentencia causó ejecutoria (08 de abril de 2026), temporalidad que en los términos establecidos por la Primera Sala de la Suprema Corte de Justicia de la Nación en el criterio sustentado en la tesis de jurisprudencia 1a./J. 35/2012 (10a.) , debe ser abonada a la pena de prisión impuesta. Por lo que del 9 de diciembre de 2025 27 de abril de 2026, transcurrieron 4 meses 18 días, que sumados a la detención inicial arroja un total de, 4 meses 23 días, restándole por cumplir 4 meses 12 días, de la pena de 9 meses 5 días de prisión que le fue impuesta. SUSPENSIÓN DEL PROCEDIMIENTO. Con apoyo en el artículo 331, fracción I, del Código Nacional de Procedimientos Penales, de aplicación supletoria conforme al artículo 8 de la Ley Nacional de Ejecución Penal, se suspende el procedimiento de ejecución, única y exclusivamente por lo que hace a la pena privativa de libertad y a la que es consecuencia necesaria de la misma, hasta en tanto se logre la reaprehensión de la persona sentenciada. NOTIFICACIONES. Se instruye a la Unidad de Gestión Judicial Especializada en Ejecución de Sanciones Penales 4, tipo 2 (sede Reclusorio Norte), para que notifique al agente del Ministerio Público, a la Defensa Pública y a la persona sentenciada, la versión escrita de la presente determinación en términos del artículo 127 de la Ley Nacional de Ejecución Penal. Y, considerando que no ha sido posible localizar el domicilio aportado para oír y recibir notificaciones, se ordenó enterarle de lo resuelto a través del medio telefónico aportado así como mediante los Estrados de la Unidad de Gestión Judicial en que se actúa y el Edicto publicado al día siguiente de la recepción del oficio correspondiente en el Boletín Judicial del Tribunal Superior de Justicia de la Ciudad de México. Lo anterior en términos de los numerales 82 fracciones I, II y III, así como 85 del Código Nacional de Procedimientos Penales, en concordancia con el 181 de la Ley Orgánica del Poder Judicial de la Ciudad de México. Quedando a salvo el derecho de las partes para inconformarse con la presente determinación, dentro de los 3 días hábiles siguientes a su notificación, acorde a los numerales 129 y 131 de la Ley Nacional de Ejecución Penal. Y una vez que quede firme habrá de ejecutarse. Ante todo, ello se: RESUELVE. PRIMERO. SE DECLARA que la persona sentenciada MAURICIO ARSALUZ NAVA está sustraída de la acción de la justicia y ante el INCUMPLIMIENTO DE LAS CONDICIONES PARA GOZAR DEL SUSTITUTIVO PENAL DE TRABAJO EN FAVOR DE LA COMUNIDAD, SE DEJA SIN EFECTOS LA SUSTITUCIÓN DE LA PENA DE PRISIÓN IMPUESTA Y SE ORDENA EJECUTAR LA MISMA, DERIVADO DE ELLO, ES QUE SE LE REVOCA SU LIBERTAD. SEGUNDO. Se libra orden de reaprehensión en contra de la persona sentenciada MAURICIO ARSALUZ NAVA y se ordena su internamiento en el Reclusorio Preventivo Varonil Norte de la Ciudad de México, a disposición de esta Autoridad Judicial. TERCERO.- Se establece que a la persona sentenciada le falta por cumplir 4 meses 12 días de la pena de prisión que le fue impuesta. ASÍ LO DETERMINÓ ORALMENTE EN AUDIENCIA PÚBLICA EL JUEZ PENAL ESPECIALIZADO EN EJECUCIÓN DE SANCIONES PENALES EN LA CIUDAD DE MÉXICO, LICENCIADO ÓSCAR GONZÁLEZ

SOLO CONSULTA
SOLO CONSULTA
SOLO CONSULTA

BERNARDO, EN TÉRMINOS DE LO DISPUESTO EN EL ARTÍCULO 127 DE LA LEY NACIONAL DE EJECUCIÓN PENAL…"
Ciudad de México, 31 de agosto de 2026
EL JUEZ PENAL ESPECIALIZADO EN EJECUCIÓN DE SANCIONES PENALES EN LA CIUDAD DE MÉXICO
LIC. ÓSCAR GONZÁLEZ BERNARDO
3 Sin Costo Carpeta Ejecución EJEC/NTE/4/0218/2026 Of. EJEC/NTE/4/2007/2026/S

UNIDAD DE GESTIÓN JUDICIAL ESPECIALIZADA EN EJECUCIÓN DE SANCIONES PENALES EN LA CIUDAD DE MÉXICO
CARPETA DE EJECUCIÓN: EJEC/SUL/636/2021
EDICTO No. 1171

Sentenciado: BRIAN JONATHAN CHÁVEZ SAAVEDRA
Delito: HOMICIDIO CALIFICADO EN GRADO DE TENTATIVA
NOTIFICACIÓN
Víctima: ERICK ALAN SAAVEDRA BUENO
ACUERDO A NOTIFICAR: "AUTO. - Ciudad de México, a 7 de julio de 2026. Vista la intervención brindada, del estado procesal que guarda la presente carpeta de ejecución, se advierte que en fecha 9 de abril de 2026, se recibió el oficio número SSC/SSP/DECYSSL/SCCYSEMEYPP/2588/2026, suscrito por la Coordinación de Control y Seguimiento a Externados, Monitoreo Electrónico y Presentaciones Personales, a través del cual informa el incumplimiento del sentenciado BRIAN JONATHAN CHAVEZ SAAVEDRA al beneficio de la suspensión condicional de la ejecución de la pena; asimismo, es de precisarse que se estableció como fecha de compurga el día 28 de noviembre de 2025; por lo que el suscrito se encuentra en capacidad de resolver respecto de la situación jurídica que debe prevalecer en la presente carpeta, en relación al sentenciado BRIAN JONATHAN CHAVEZ SAAVEDRA. Ahora bien, conviene apuntar que la institución jurídica denominada Prescripción, constituye una auto limitante al poder punitivo del Estado, y la cual recae precisamente en evitar el desgaste innecesario de las instituciones que procuran o administran justicia, ello respecto de aquellos casos en los que el tiempo transcurrido en relación a los hechos o la pena impuesta torna innecesario el ejercicio del aparato de justicia estatal, en ese sentido dicha figura se erige a su vez como un mecanismo de protección para el gobernado; de tal suerte, se aprecia que la prescripción extingue tanto la pretensión punitiva, como la potestad para ejecutar las penas y medidas de seguridad, siendo menester el transcurso del tiempo señalado por la ley, en el entendido que esa resolución de prescripción se dictará de oficio o a petición de parte; no implica de forma alguna, una transgresión al derecho humano de acceso efectivo a la justicia, pues el establecimiento de los plazos que en su caso imponen los legisladores en las leyes penales secundarias, tiene como fin último que no quede vigente indefinidamente la acción persecutoria del Estado, lo que encuentra su justificación en el derecho a la seguridad y certeza jurídica de que deben gozar todos los gobernados… …En esa tesitura, es posible afirmar que la pena privativa de libertad prescribirá en un tiempo igual al fijado en la condena, pero dicho lapso no podrá ser inferior a tres años, en ese sentido, se destaca que en el caso que nos ocupa la pena de prisión impuesta al sentenciado es de 5 CINCO AÑOS DE PRISIÓN; sin embargo, no debe soslayarse que dicho dispositivo constituye una regla general y que en consecuencia existen excepciones al aludido precepto legal, excepción que se encuentra contemplada en el artículo 117 del mismo ordenamiento legal, del literal siguiente… …Precepto legal que se erige como una regla excepcional a la diversa regla anteriormente transcrita y contenida en el artículo 116 del código sustantivo de la materia, pues en él, se establece que en aquellos casos en que el sentenciado hubiere dado cumplimiento ya a una parte de la pena, bastará para que opere la prescripción tanto tiempo como el que le faltare de la condena, supuesto que se actualiza en el presente asunto y que por ende resulta ser el exactamente aplicable al sentenciado, ello atendiendo a que se sometió a la ejecución de la sentencia al haberse acogido al Beneficio de la suspensión condicional de la ejecución de la pena, empero, que estuvo privado de la libertad del 28 de noviembre de 2020 al 27 de mayo de 2021, computando un lapso de 5 meses 29 días, al cual se abona las 43 presentaciones mensuales que realizó ante la autoridad penitenciaria, teniendo un abono total de 4 años 29 días, aun cuando con posterioridad a ello haya sido omiso en el cumplimiento de sus obligaciones por el lapso de un 11 meses 1 día, de tal manera que se surte el presupuesto legal para la aplicación de la excepción contenida en el artículo 117 del Código Penal antes transcrito. Ahora bien, tal como se ha hecho mención, a la hoy Sentenciado le fue impuesta entre otras sanciones, con motivo de la sentencia materia de la presente carpeta, una pena privativa de libertad de 5 CINCO AÑOS DE PRISIÓN, no obstante, en estricto acatamiento a lo establecido en el artículo 20 Constitucional Apartado B, la autoridad judicial en su momento estableció los abonos con que cuenta el sentenciado tanto de prisión preventiva como de prisión punitiva y cumplimiento efectivo al beneficio penal, faltando por compurgar una pena de 11 meses 1 día; corresponde ahora determinar la fecha a partir de la cual debe computarse el plazo necesario para que opere la prescripción de la potestad de ejecutar las penas, específicamente de la pena privativa de libertad que nos atañe, en ese sentido se destaca el contenido del artículo 109 del Código Penal… …De tal manera, el precepto legal transcrito establece en forma expresa que el plazo para que opere la prescripción de la potestad para ejecutar la pena, correrá a partir del día siguiente a aquél en que el sentenciado se sustraiga de la acción de la justicia, debe señalarse que el diccionario de la real academia española, refiere que por sustraer, debe entenderse: "apartar, separar, extraer, separarse de lo que es la obligación, de lo que tenía proyectado o de alguna otra cosa.", por lo que resulta innegable que el sentenciado BRIAN JONATHAN CHAVEZ SAAVEDRA se sustrajo de la acción de la justicia, a partir de que se separó de su obligación ante la autoridad ejecutora, bajo quien fue puesto a disposición, pues se tenía proyectado que ante la misma, debería realizar determinado número de presentaciones mensuales. Por lo que, visto lo informado por la autoridad ejecutora, respecto del sentenciado BRIAN JONATHAN CHAVEZ SAAVEDRA, este se presentó por última vez el día 1 de enero de 2025, por lo que a partir del día 2 de febrero de 2025 (día siguiente en que debía presentarse nuevamente), es que debe correr el plazo para la prescripción de la potestad para ejecutar la pena de prisión impuesta. Por tanto, se concluye que ha transcurrido el término para ejecutar la pena de 5 CINCO AÑOS DE PRISIÓN impuesta al sentenciado BRIAN JONATHAN CHAVEZ SAAVEDRA, por lo que HA OPERADO LA PRESCRIPCIÓN DE LA POTESTAD PARA EJECUTARLA. ..Acotadas las actuaciones que se han realizado en el presente asunto, con fundamento en los artículos 10, 109, 117 Y 94 fracción IX del Código Penal para el Distrito Federal vigente a la Ciudad de México, SE DECLARA LA EXTINCIÓN POR PRESCRIPCIÓN DE LA POTESTAD DEL ESTADO PARA EJECUTAR LA PENA DE 5 CINCO AÑOS DE PRISIÓN impuestas al sentenciado BRIAN JONATHAN CHAVEZ SAAVEDRA, impuestas en la presente carpeta, en favor del sentenciado, ÚNICA Y EXCLUSIVAMENTE POR LO QUE A DICHAS PENAS Y DELITO SE REFIERE. En consecuencia, remítase oficio a la Subsecretaría de Sistema Penitenciario de la Ciudad de México, para que realice el registro de la información penitenciaria del sentenciado de referencia, de conformidad con la Ley General del Sistema Nacional de Seguridad Publica, atento al contenido del artículo 27 de la Ley Nacional de Ejecución Penal. De igual manera se ordena girar oficio a la Dirección Ejecutiva de Control y Seguimiento de sentenciados en libertad del Sistema Penitenciario, para que quede debidamente informada de lo resuelto en la presente data. Respecto a la SUSPENSIÓN DE LOS DERECHOS POLÍTICOS, a que también fue condenado el sentenciado, por el mismo tiempo de la pena privativa de libertad, con fundamento en los artículos 94 fracción I y 95 del Código Penal vigente para la Ciudad de México se DECLARA LA EXTINCIÓN DE LA POTESTAD DEL ESTADO PARA EJECUTAR LOS MISMOS, en consecuencia, se ordena girar el oficio al Vocal Ejecutivo de la 12 Junta Distrital Ejecutiva del Instituto Nacional Electoral para que proceda a la rehabilitación de los derechos políticos del sentenciado BRIAN JONATHAN CHAVEZ SAAVEDRA, lo anterior con fundamento en dispuesto por los artículos 38 párrafo último de la Constitución Política de los Estados Unidos Mexicanos y 163 párrafo tercero de la Ley Nacional de Ejecución Penal. Por otro lado, en virtud de que el sentenciado BRIAN JONATHAN

SOLO CONSULTA
SOLO CONSULTA
SOLO CONSULTA

CHAVEZ SAAVEDRA, exhibió el billete de depósito número W 212899, que ampara la cantidad de $10,000.00 pesos, expedido por el Banco del Ahorro Nacional y Servicios Financieros ahora Banco del Bienestar S. N. C., para poder acceder al beneficio de la Suspensión Condicional de la Ejecución de la Pena, y en virtud de que en el presente auto, se declaró extinta por cumplimiento la potestad del estado para ejecutar la pena de prisión, y al no existir inconveniente legal alguno, procédase a entregar dicho billete de depósito, en consecuencia, SE ORDENA NOTIFICAR AL SENTENCIADO DE MÉRITO, a fin de que en el término de 20 días naturales, contados al siguiente de su notificación, se presente ante la Unidad de Gestión Judicial Especializada en Ejecución de Sanciones Penales número Uno, con sede en Sullivan, ubicada en calle James E. Sullivan 133, 6° piso, colonia San Rafael, alcaldía Cuauhtémoc, de esta Ciudad de México, C. P. 06470, teléfono 559156-4997 extensión 510920, con identificación oficial y solicite la entrega de dicho certificado; bajo el apercibimiento de que en caso de no acudir en el término concedido, la cantidad que dichos valores ampara se hará efectiva a Favor del Estado en términos de Ley, de conformidad a lo dispuesto en el artículo 55 del Código Penal vigente para la Ciudad de México. En consecuencia, deberá hacerse del conocimiento de las partes el derecho y término de 3 días con que cuentan para inconformarse con la presente determinación, en cuanto hace a la extinción de las penas, de acuerdo a lo establecido en los artículos 131 y 132 de la Ley Nacional de Ejecución Penal, en el entendido que en caso de ser omisos en realizar alguna inconformidad con la presente determinación, en el plazo señalado por la Ley Nacional de Ejecución Penal, la misma QUEDARÁ FIRME SIN NECESIDAD DE UN NUEVO PRONUNCIAMIENTO, ello en términos del artículo 412 del Código Nacional de Procedimientos Penales, de aplicación supletoria. Atento a lo determinado con antelación, se deja sin efectos la controversia admitida en auto de fecha 16 de abril de 2026 y la audiencia de controversia que estaba señalada para el día 8 de julio de 2026, a las 13:00 horas, en la sala 55. Por otro lado, se advierte que ha fenecido el término de 20 días naturales concedidos a la víctima Erick Alan Saavedra Bueno, para que compareciera por el billete de depósito W 199850 por la cantidad de $2,800.00 (dos mil ochocientos pesos 00/100 M.N), ello en virtud de que fue debidamente notificado en fecha 1 de junio de 2021, actualizándose el presupuesto legal establecido en los artículos 51 y 55 del Código Penal para la Ciudad de México, determinándose que el billete de depósito W 199850 por la cantidad de $2,800.00 (dos mil ochocientos pesos 00/100 M.N), HA CAUSADO ABANDONO; en ese sentido, a efecto de estar en posibilidad de realizar el destino final del mismo, resulta necesario dar cumplimiento a lo dispuesto en el último párrafo del numeral citado, por lo cual dese vista al Ministerio Público, Asesoría Jurídica y la víctima, para que en un término de 3 tres días hábiles contados a partir del siguiente a su notificación, manifiesten lo que a su derecho y representación competa, respecto a la declaratoria de abandono del numerario referido con antelación. Notifíquese el presente proveído en términos de los numerales 82 al 87, y demás que resulten aplicables del Código Nacional de Procedimientos Penales, a las partes técnicas, a la víctima y el sentenciado (debiendo agotar todos los medios proporcionados por estos dos últimos, así como por los estrados de esta Unidad de Gestión Judicial Especializada en Ejecución de Sanciones Penales número Uno con sede en Sullivan). ASÍ LO ACORDÓ Y FIRMA EL MAESTRO RODRIGO KEVIN MARTÍNEZ VÁZQUEZ JUEZ DE LA CIUDAD DE MÉXICO, EN MATERIA PENAL PARA EL SISTEMA PROCESAL PENAL ACUSATORIO (EJECUCIÓN DE SANCIONES PENALES) DE CONFORMIDAD CON EL ACUERDO V-34/2022 EMITIDO POR EL CONSEJO DE LA JUDICATURA DE LA CIUDAD DE MÉXICO.

Ciudad de México, 18 de agosto de 2026

EL JUEZ DE LA CIUDAD DE MÉXICO, EN MATERIA PENAL PARA EL SISTEMA PROCESAL PENAL ACUSATORIO (EJECUCIÓN DE SANCIONES PENALES)

(FIRMA JUDICIAL)

MAESTRO RODRIGO KEVIN MARTÍNEZ VÁZQUEZ

3 Sin Costo Carpeta Ejecución EJEC/SUL/636/2021 Of. EJEC/SUL/4873/2026/RM

UNIDAD DE GESTIÓN JUDICIAL ESPECIALIZADA EN EJECUCIÓN DE SANCIONES PENALES EN LA CIUDAD DE MÉXICO

CARPETA DE EJECUCIÓN: EJEC/SUL/1541/2022

EDICTO No. 1172

Sentenciado: CARLOS VILLAGRAN SEÑOR o SAID VILLALOBOS BARRÓN

Delito: ROBO CALIFICADO

NOTIFICACIÓN

Se informa que en la carpeta citada al rubro, se dictó el siguiente acuerdo: "AUTO.- En la Ciudad de México, a 31 de agosto de 2026 dos mil veintiséis. Vista la intervención brindada, digitalícese y agréguese a la presente carpeta, el escrito de cuenta para que obre como corresponda y surta sus efectos. En cuanto a su contenido, se tiene al Licenciado José Luis Ramírez Aguilar, desahogando la vista ordenada en autos, señalando que no tiene oposición en que se continúe con la controversia planteada, al no tener noticia que el sentenciado CARLOS VILLAGRAN SEÑOR o SAID VILLALOBOS BARRÓN se encuentre en algún centro de reclusión, ofreciendo como medio de prueba la declaración de dicho justiciable, el cual se tiene por enunciado. En ese sentido, si bien es cierto que al practicar la notificación correspondiente al auto de fecha 10 de junio de 2026, en el que se admitió la controversia planteada por el Ministerio Público, quien dijo ser la madre del ejecutoriado, refirió que éste se encontraba privado de la libertad en el Centro Varonil de Rehabilitación Psicosocial, sin embargo, después de realizar las diligencias correspondientes para lograr su notificación de manera personal, se obtuvo que el mismo no pertenece a la población de dicho centro, ni a ninguna de los centros de reclusión de esta Ciudad, por lo tanto, a fin de resolver la situación jurídica que deberá prevalecer para dicho justiciable, en virtud de que la notificación señalada en líneas anteriores, se encuentra debidamente practicada en términos del artículo 85 del Código Nacional de Procedimientos Penales, de conformidad en los artículos 25 y 124 de la Ley Nacional de Ejecución Penal, se ordena correr traslado del escrito de cuenta a la representación social y al justiciable, y se señalan las 11:30 HORAS DEL DÍA 17 DIECISIETE DE SEPTIEMBRE DE 2026 DOS MIL VEINTISÉIS, SALA 53, ubicada en calle James Sullivan 133, colonia San Rafael, alcaldía Cuauhtémoc, código postal 06470, teléfono 55-91-56-49-97 Ext. 510919, para la celebración de la audiencia, a la que habrán de acudir el justiciable, la Defensa y la Representación Social. En el entendido, que los medios de prueba que se tuvieron por anunciados, por cuanto hace a su discusión, admisión y desahogo, tendrá verificativo en la audiencia aludida, en el orden que señala el artículo 126 de la ley citada, y conforme a las reglas establecidas en el Código Nacional de Procedimientos Penales de aplicación supletoria. Empero, respecto a la declaración del sentenciado que ofrece la Defensa, esta autoridad no soslaya el contenido del artículo 120 de la Ley Nacional de Ejecución Penal, que señala que las acciones y recursos judiciales se sustanciarán conforme a un sistema adversarial y oral, en base al principio de contradicción, por lo tanto, deberá de ser la Defensa quien en preparación de dicho órgano de prueba, oferte la entrevista de la misma, esto es, la vertiente de su dicho; sin embargo, no debe soslayarse que el justiciable queda excluido de dicha regla procesal, al ser su derecho a declarar en el momento procesal que lo estime pertinente, lo anterior con fundamento en los artículos 8 y 25 fracción II de la Ley Nacional de Ejecución Penal. En caso de inasistencia de las partes técnicas, sin causa justificada, se procederá en términos del artículo 57, párrafo tercero y sexto, del Código Nacional de Procedimientos Penales de aplicación supletoria, además se les impondrá una medida de apremio consistente en multa por el equivalente a 40 cuarenta veces la unidad de medida y actualización vigente en la Ciudad de México, lo anterior en términos de los artículos 8 y 25 fracciones II y IX de la Ley Nacional de Ejecución Penal y 104 fracción II inciso b) del Código Nacional de Procedimientos Penales de aplicación supletoria. En tanto que el sentenciado queda apercibido que en caso de no comparecer se le dejará sin efectos el beneficio concedido y se ordenará su reaprehensión para que la pena que le reste por compurgar la cumpla en un centro penitenciario. En términos de los artículos 82, 83, 85, 90, 91 y demás relativos aplicables del Código Nacional

SOLO CONSULTA

de Procedimientos Penales, se ordena notificar al sentenciado CARLOS VILLAGRAN SEÑOR o SAID VILLALOBOS BARRÓN (debiendo agotar los medios de localización); asimismo, al Agente del Ministerio Público y a la Defensa, el contenido del presente proveído en el que se contiene la debida citación a las partes enunciadas a fin de que se sirvan comparecer el día y hora señalados para la celebración de la audiencia citada en líneas precedentes. Asimismo, para mejor proveer, la notificación del sentenciado además deberá practicarse a través de Estrados y Boletín Judicial, por única ocasión al día siguiente a la recepción del respectivo oficio enviado al Director General de Anales de Jurisprudencia y Boletín Judicial del Tribunal Superior de Justicia de la Ciudad de México, lo anterior con fundamento en el numeral 85, párrafo último, del Código Nacional de Procedimientos Penales. Diligencias que deberán ser practicadas por los notificadores adscritos a la unidad de adscripción de la suscrita. ASÍ LO ACORDÓ Y FIRMA LA JUEZA DE LA CIUDAD DE MÉXICO, EN EJECUCIÓN DE SANCIONES PENALES, LICENCIADA AURELIA LETICIA ESCAMILLA LÓPEZ".
LA JUEZA DE LA CIUDAD DE MÉXICO EN EJCUCIÓN DE SANCIONES PENALES
(FIRMA DIGITAL)
LIC. AURELIA LETICIA ESCAMILLA LÓPEZ
3 Sin Costo Carpeta Ejecución EJEC/SUL/1541/2022 Of. EJEC/MIL/4201/2026

UNIDAD DE GESTIÓN JUDICIAL ESPECIALIZADA EN EJECUCIÓN DE SANCIONES PENALES EN LA CIUDAD DE MÉXICO
CARPETA DE EJECUCIÓN: EJEC/NTE4/0621/2025
CARPETA JUDICIAL: 008/1076/2024 Y SU ACUMULADA 009/0865/2025
EDICTO No. 1173

Sentenciado: YONATAN SOTELO HERNÁNDEZ O JONATHAN SOTELO HERNÁNDEZ O FEDERICO SÁNCHEZ GUZMÁN
Delitos: CONTRA LA SALUD EN SU MODALIDAD DE NARCOMENUDEO, HIPÓTESIS DE POSESIÓN CON FINES DE SUMINISTRO Y CONTRA LA SALUD EN SU MODALIDAD DE NARCOMENUDEO, HIPÓTESIS DE POSESIÓN CON FINES DE COMERCIO
En cumplimiento al proveído del día de la fecha, emitido por el Suscrito, en relación a la carpeta de ejecución citada al rubro, se ordenó notificar al sentenciado Yonatan Sotelo Hernández o Jonathan Sotelo Hernández o Federico Sánchez Guzmán, el siguiente auto que en lo conducente señala: "... AUTO. - Ciudad de México, 31 de agosto de 2026. Vista la cuenta que antecede, dado que del estado procesal que guarda la presente carpeta de ejecución, se advierte que, mediante auto de fecha 20 de julio de 2026, se admitió la controversia planteada por parte del Agente del Ministerio Público en relación al incumplimiento de las obligaciones del sentenciado Yonatan Sotelo Hernández o Jonathan Sotelo Hernández o Federico Sánchez Guzmán respecto al sustitutivo de tratamiento en libertad ofreciendo para sustentar su pretensión diversos medios de prueba que se le tuvieron por anunciadas. En consecuencia, como lo ordena el numeral 124 párrafo tercero de la Ley Nacional de Ejecución Penal, se señalan las 10:00 HORAS DEL DÍA 02 DE OCTUBRE DE 2026, EN LA SALA DE ORALIDAD NÚMERO 4 (ubicada en calle Jaime Nunó 205, colonia Cuautepec barrio Bajo, alcaldía Gustavo A. Madero, C.P. 07210, piso 1, cuerpo D, del Edificio Antiguo perteneciente a los Juzgados y Salas de Oralidad anexos al Reclusorio Preventivo Varonil Norte), para la celebración de la AUDIENCIA DE CONTROVERSIA ANTES REFERIDA que será presidida por el Suscrito conforme a los artículos 125 y 126 de la Ley Nacional de Ejecución Penal. Por ende, atendiendo la fecha de audiencia antes señalada, es que se ordena notificar el contenido del presente proveído al Agente del Ministerio Público, a la Defensa y al sentenciado en cita, a fin de que se sirvan comparecer el día y hora señalados para la celebración de la audiencia señalada, lo anterior en términos de los artículos 82, 83, 85, 90, 91 y 92 del Código Nacional de Procedimientos Penales, quedando apercibidas las partes técnicas que, para el caso de no comparecer el día y hora de la audiencia, se les impondrá una medida de apremio consistente en multa por el equivalente a 20 veces la unidad de medida actualizada vigente, de conformidad a lo dispuesto en el artículo 104 fracción II inciso b) del Código Nacional de Procedimientos Penales de aplicación supletoria al presente procedimiento de ejecución; y respecto al sentenciado, previa vista del Ministerio Público, se ordenará su reaprehensión, en términos del ordinal 87 del Código Penal para el Distrito Federal (hoy Ciudad de México), y 23 de la Ley Nacional de Ejecución Penal. Por otra parte, se reitera que respecto a las pruebas que oferten las partes, las mismas por cuanto hace a su admisión, exclusión e incorporación se desarrollará sujetándose a las reglas que marca el Código Nacional de Procedimientos Penales de aplicación supletoria. Asimismo, en términos del numeral 82 fracción II del Código Nacional de Procedimientos Penales, notifíquese al justiciable en cita el presente proveído, a través de los estrados y edictos de este Tribunal Superior de Justicia de la Ciudad de México, en consecuencia, gírese oficio al Director General de Anales de Jurisprudencia y Boletín Judicial a fin de que tenga a bien ordenar su publicación en el Boletín Judicial a su digno cargo, con la precisión de que deberá realizarse una publicación al día siguiente de la recepción del oficio respectivo. No obstante, lo anterior, notifíquese al enjuiciado a través de todos los medios que haya proporcionado. ...Notifíquese el presente proveído, Agente del Ministerio Público, a la Defensa, y al sentenciado, en términos de los artículos 82 s 87 del Código Nacional de Procedimientos Penales. ... ASÍ LO PROVEYÓ Y FIRMA EL LICENCIADO GERARDO ESPINOSA ZAMORA, JUEZ PENAL ESPECIALIZADO EN EJECUCIÓN DE SANCIONES PENALES EN LA CIUDAD DE MÉXICO. (FIRMA ELECTRÓNICA)".
Ciudad de México, 31 de agosto del 2026
EL JUEZ PENAL ESPECIALIZADO EN EJECUCIÓN DE SANCIONES PENALES EN LA CIUDAD DE MÉXICO
(FIRMA ELECTRÓNICA)
LIC. GERARDO ESPINOSA ZAMORA
3 Sin Costo Carpeta Ejecución EJEC/NTE4/0621/2025 Of. EJEC/NTE4/4240/2026/C

UNIDAD DE GESTIÓN JUDICIAL ESPECIALIZADA EN EJECUCIÓN DE SANCIONES PENALES 4 TIPO 2 DE LA CIUDAD DE MÉXICO SEDE RECLUSORIO NORTE
CARPETA DE EJECUCIÓN: EJEC/NTE4/607/2025
EDICTO No. 1174

Sentenciado: JESÚS URIEL MARTÍNEZ MARTÍNEZ
Delito: CONTRA LA SALUD
Mediante auto de fecha 1 de septiembre de 2026, derivado de la carpeta de ejecución cita al rubro y relacionada con el sentenciado JESÚS URIEL MARTÍNEZ MARTÍNEZ, se determinó notificar a la ejecutoriada el contenido del presente auto. "AUTO. - Ciudad de México a 1 de septiembre de 2026. Digitalícese y agréguese a la carpeta de ejecución al rubro citada, el escrito signado por la licenciada Sandra Liliana Cera García, Agente del Ministerio Público, mediante el cual ofrece medios de convicción a efecto de que le sea revocado el beneficio de la suspensión condicional de la ejecución de la pena al sentenciado JESÚS URIEL MARTÍNEZ MARTÍNEZ. Se tiene al Agente del Ministerio Público planteando controversia jurisdiccional con motivo del incumplimiento de las obligaciones por parte del sentenciado JESÚS URIEL MARTÍNEZ MARTÍNEZ, al beneficio de la suspensión condicional de la ejecución de la pena, ahora bien, en términos de los artículos 116 fracción IV, 118 y 122 entre otros, de la Ley Nacional de Ejecución Penal, oferta medios de convicción para sustanciar su petición, siendo los siguientes: 1.- Sentencia Condenatoria de fecha 13 de octubre de 2025, dictada en contra del sentenciado por el Juez Sentenciador. 2.- Auto de fecha 21 de octubre de 2025, mediante el cual la sentencia quedó firme 3.- Resolución de audiencia inicial de fecha 3 de diciembre de 2025, mediante el cual el sentenciado quedó acogido a dicho mecanismo. 4.-Oficio SSC/SSP/DGCESP/DECySSLP/SCySEMEyPP/2577/2026, mediante el cual la autoridad penitenciaria informa el incumplimiento del sentenciado. De tal manera, con fundamento en el artículo 123 fracción I de la Ley Nacional de Ejecución Penal, se ADMITE A TRÁMITE LA CONTROVERSIA planteada por el Agente del Ministerio Público en relación al incumplimiento de las obligaciones del beneficio penal, al sentenciado JESÚS URIEL MARTÍNEZ MARTÍNEZ, lo anterior en términos del numeral 116 fracción IV de la Ley Nacional de Ejecución Penal que expresamente contempla el hecho de que los jueces de ejecución conocerán de las controversias relacionadas con la duración, modificación y extinción de las penas, siendo evidente que

SOLO CONSULTA

el mecanismo de sustitución que pretende sea revocado constituye un medio para extinguir la pena privativa de libertad, tal como en forma expresa lo determina el artículo 94 fracción I y 97, ambos del Código Penal vigente para la Ciudad de México. Ahora bien, se inadvierte que el artículo 118 de la Ley de la Materia cuenta con un catálogo de controversias que pueden ser planteadas ante el juez de Ejecución en tanto que si bien no se precisa que hipótesis es la aplicable a su planteamiento, no debe soslayarse que tal precepto constituye un catálogo enunciativo más no limitativo de las controversias que pueden plantearse ante la autoridad judicial en materia de ejecución penal, pues de ser así, esto es, atender a la literalidad de dicho catálogo, un sin número de supuestos que cotidianamente se plantean por las partes procesales quedarían excluidos del procedimiento jurisdiccional para su sustanciación, verbigracia, la cuantificación de la reparación del daño o incluso la solicitud de beneficio penitenciario previsto en la propia legislación ejecutiva, lo que de facto implicaría violentar el acceso a la justicia en términos del artículo 17 Constitucional e incluso quedarían excluidos de la competencia establecida en el párrafo tercero del artículo 21 Constitucional, con lo que evidentemente se violentaría no solo el proceso legal de observancia obligatoria que establece el artículo 8° de la Convención Americana Sobre Derechos Humanos, pues con ello, la regla procesal aplicable estaría supeditada a los parámetros que cada juzgador estime pertinente, sino además ineludiblemente redundaría en una violación al principio de seguridad jurídica a que se refiere el artículo 16, primer párrafo, de la Carta Magna, que establece que toda persona debe tener certeza sobre su situación ante las leyes, lo que se traduce en el respeto irrestricto por parte de la autoridad de sujetar sus actuaciones de molestia a determinados supuestos, requisitos y procedimientos previamente establecidos en las leyes. En abono de lo anterior, no es viable pasar por alto que dichos numerales deben ser interpretados de manera sistemática con los preceptos que regulan el "Procedimiento Jurisdiccional" por lo que en cuanto al fondo de la petición planteada se dará respuesta en términos del artículo 120 y siguientes del mismo ordenamiento, precepto éste último en el que de forma expresa se establece que "las acciones y recursos judiciales se sustanciarán conforme a un sistema adversarial y oral"; de tal manera que cualquier acción concebido como sinónimo de derecho, puede ser planteada por las partes procesales y por ende debe ser sustanciada conforme a las reglas jurídicas que al efecto determina el Título Cuarto, Capítulo V de la Ley Nacional de Ejecución Penal, en tanto que tal planteamiento implique debate o producción de prueba; es así, que con independencia de que prima facie, los supuestos planteados por la institución ministerial no se hayan fijados expresamente en el listado del artículo 118, es inconcuso que sí lo están en el numeral 116 fracción IV que invoca y de igual manera en el artículo 120, de lo que resulta igualmente incuestionable que debe admitirse el planteamiento ministerial. Por otra parte, no se debe inadvertir que en todo caso, las peticiones realizadas por el Agente del Ministerio Público, se materializan jurídicamente al momento de la celebración de la audiencia que en todo caso se fije para atender sus planteamientos, siendo aquella etapa procesal la idónea para que en todo caso, el Agente del Ministerio Público puntualice sus planteamientos (en caso de estimarlo necesario) o bien, reitere tal petición y en todo caso, previo a la contradicción, el juzgador especializado en ejecución de sanciones penales que presida la misma, emita pronunciamiento al respecto. En consecuencia, se ordena notificar y entregar copia de la solicitud hecha por el promovente, al sentenciado JESÚS URIEL MARTÍNEZ MARTÍNEZ y a su Defensa, para que dentro del plazo de 05 cinco días contados a partir del día siguiente a su notificación, contesten la acción pretendida por el Agente del Ministerio Público y ofrezcan los medios de prueba que estimen pertinentes; sin ser necesario dar intervención a la Víctima y al Asesor Jurídico, toda vez que la controversia planteada por la Representación Social, no se encuentra relacionada con la Reparación del Daño, como tampoco afecta de manera directa o indirecta su derecho al esclarecimiento de los hechos y a la justicia, esto, de conformidad con el numeral 121 fracción VI de la Ley de la materia; precisando que para el caso de que las partes a notificar ofrezcan testigos, deberán indicar el nombre, domicilio y lugar donde podrán ser citados, así como el objeto sobre el cual versará su testimonio; apercibidos que para el caso de que fenezca el plazo concedido a dichas partes (con o sin desahogo de la misma), se fijará fecha para la celebración de la audiencia, a que alude el último numeral mencionado; para lo cual se instruye a la Unidad de Gestión Judicial para que en el momento procesal respectivo, brinde la intervención que legalmente compete a este tribunal, lo anterior, con fundamento al numeral 25 fracción II de la Ley de la materia. Sin soslayar el contenido del párrafo primero del artículo 124 de la Ley Nacional de Ejecución Penal, en el sentido de que admitida la controversia se requiera a la Autoridad Penitenciaria para que en el término de 5 cinco días hábiles remita el informe que corresponda; sin embargo, no se estima necesario dicho requerimiento en atención a que ya fue remitido. Por otra parte, atendiendo a la naturaleza de las peticiones del Agente del Ministerio Público, no resulta pertinente ordenar la suspensión de acto alguno, así mismo se deja sin efectos el apercibimiento ordenado en su contra. Debiéndose practicar la notificación ordenada al Agente del Ministerio Público, al sentenciado JESÚS URIEL MARTÍNEZ MARTÍNEZ; debiéndose informar de inmediato sobre cualquier imposibilidad para llevarla a cabo su notificación) y su Defensa, conforme a lo previsto por los numerales 82 a 89 del Código Nacional de Procedimientos Penales de aplicación supletoria a la ley de la materia, previendo además, por lo que hace al Ministerio Público, su notificación deberá ser de manera inmediata sin que pueda exceder del término de veinticuatro horas, con fundamento en el artículo 123 de la multicitada Ley de aplicación Nacional. Tomando en consideración que el sentenciado JESÚS URIEL MARTÍNEZ MARTÍNEZ, también cuenta con un domicilio fuera del ámbito territorial de esta sede judicial, con fundamento en los artículos 1, 20 y 21 de la Constitución Política de los Estados Unidos Mexicanos, así como 75, 76 y 77 y demás relativos y aplicables del Código Nacional de Procedimientos Penales, y el Convenio suscrito entre el Tribunal Superior de Justicia de la Ciudad de México y el Tribunal Superior de Justicia del Estado de México, en forma directa o por los medios electrónicos respectivos y con los insertos necesarios, se ordena librar atento exhorto al Juez de Ejecución Penal del Distrito Judicial de Tlalnepantla de Baz, para que en auxilio de las labores de este Órgano Judicial, ordene a quien corresponda y de estimarlo ajustado a derecho, se sirvan diligenciarlo en los términos siguientes: notifique al sentenciado JESÚS URIEL MARTÍNEZ MARTÍNEZ (cuyo domicilio se adjunta al final del exhorto) el contenido del presente proveído; y hecho lo anterior, devuelvan el exhorto de manera directa y por la misma vía a esta autoridad en materia de Ejecución de Sanciones Penales de manera pronta y expedita, ello por conducto de la Unidad de Gestión Judicial Especializada en Ejecución de Sanciones Penales 4 sede Reclusorio Norte Tipo 2 del Tribunal Superior de Justicia de la Ciudad de México, ubicada en la calle Jaime Nuno número 205 Colonia Cuautepec Barrio Bajo, Alcaldía Gustavo A. Madero, Ciudad de México, código postal 07210, teléfono 5591564997, extensión 680439; seguro de la reciprocidad de esta autoridad judicial en casos análogos. Se autoriza la devolución anticipada del exhorto a través de los medios electrónicos señalándose para tal efecto el correo institucional ugjespe.sp4t2.m@tsjcdmx.gob.mx, o cualquier medio necesario para ello, lo anterior con fundamento en los artículos 51 y 76 del Código Nacional de Procedimientos Penales, de aplicación supletoria a la Ley Nacional de Ejecución Penal. Con fundamento en los artículos 82, 83 y demás aplicables del Código Nacional de Procedimientos Penales de aplicación supletoria, notifíquese el presente proveído al sentenciado JESÚS URIEL MARTÍNEZ MARTÍNEZ, Defensa y el Agente del Ministerio Público, con la previsión ya descrita anteriormente por lo que corresponde a la Representación Social (agotando todos los medios proporcionados) asimismo notifíquese a través de los Estrados de esta Unidad de Gestión Judicial, por única ocasión publicado en el Boletín Judicial, al siguiente día a su recepción, se autoriza al Director de la Gestión Judicial a efecto de que en cumplimiento a lo ordenado en el presente auto firme el oficio correspondiente en auxilio y apoyo a las labores administrativas del Suscrito. ASÍ LO ACORDÓ Y FIRMA EL MAESTRO MARCO ANTONIO RUEDA VERGARA, JUEZ PENAL ESPECIALIZADO EN EJECUCIÓN DE SANCIONES PENALES EN LA CIUDAD DE MÉXICO. (FIRMA ELECTRÓNICA)"

Ciudad de México, 1 de septiembre de 2026

EL DIRECTOR DE LA UNIDAD DE GESTIÓN JUDICIAL ESPECIALIZADA EN EJECUCIÓN DE SANCIONES PENALES 4 TIPO 2, DE LA CIUDAD DE MÉXICO SEDE RECLUSORIO NORTE

MTRO. BREITHNER RUÍZ ÁNGELES

(FIRMA ELECTRÓNICA)

3 Sin Costo Carpeta Ejecución EJEC/NTE4/607/2025 Of. EJEC/NTE4/3715/2026/A

SOLO CONSULTA
SOLO CONSULTA
SOLO CONSULTA

PJCDMX PODER JUDICIAL CIUDAD DE MÉXICO | ÓRGANO DE ADMINISTRACIÓN JUDICIAL

PODER JUDICIAL DE LA CIUDAD DE MÉXICO
DIRECCIÓN EJECUTIVA DE DESARROLLO JURISDICCIONAL

MANUAL DE ORGANIZACIÓN DE LAS UNIDADES DE GESTIÓN JUDICIAL 1, 3, 4 Y 5 CON ESPECIALIZACIÓN EN EL DELITO DE DESPOJO, ASÍ COMO DE LAS UNIDADES DE GESTIÓN JUDICIAL 2 Y 6 A LA 11

AGOSTO 2026

CONTROL DE EMISIÓN		
Clave del área	Acuerdo	Fecha de Autorización
TSJ-AJ-03-08-03	OAJCDMX-14-33/2026	26/agosto/2026

PJCDMX PODER JUDICIAL CIUDAD DE MÉXICO | ÓRGANO DE ADMINISTRACIÓN JUDICIAL

MANUAL DE ORGANIZACIÓN

ÍNDICE

CONTENIDO

Página

I. Presentación 1

II. Antecedentes 4

III. Marco jurídico 15

IV. Misión, visión y valores 21

V. Objetivo del área 22

VI. Estructura orgánica 23

VII. Organigrama 24

VIII. Atribuciones 25

IX. Objetivos y funciones 29

X. Validación y autorización 58

I. PRESENTACIÓN

Para consolidar el Sistema Procesal Penal Acusatorio en la Ciudad de México, el cual permite que la impartición de justicia opere de manera más eficiente, fue necesario replantear los esquemas de funcionamiento de los órganos jurisdiccionales, mediante la separación de la impartición de la justicia y las actividades administrativas; las cuales están a cargo de las Unidades de Gestión Judicial, las que para su operación fueron situadas en los mismos edificios, sin embargo, quedan independientes de la función jurisdiccional.

Las Unidades de Gestión Judicial se crearon para ayudar a las personas juzgadoras por medio del suministro de apoyo técnico y administrativo, así como para agilizar los procedimientos de comunicación procesal y reducir el tiempo empleado en el desarrollo de los trámites por parte de las personas servidoras públicas del Poder Judicial de la Ciudad de México.

El propósito de la actualización de este Manual no sólo es el de servir de guía y consulta, tanto para el personal que se integra a las Unidades de Gestión Judicial, como a cualquier persona interesada, sino además, es el de constituirse en un instrumento de trabajo que permita un mejor aprovechamiento de los recursos humanos y materiales asignados a las Unidades de Gestión Judicial del Sistema Procesal Penal Acusatorio; es decir, ser la referencia para el mejor desarrollo de las funciones encomendadas, con las cuales se evitará la duplicidad en las labores a desempeñar, asimismo, se detectarán las omisiones y se deslindarán las eventuales responsabilidades entre sus integrantes.

En relación con el contenido, los puntos que se abordan son los siguientes:

Presentación: Explica el contenido del manual, así como los fines y propósitos generales que se pretenden cumplir a través de él.

Antecedentes: Indica el origen, evolución y cambios significativos que han presentado las Unidades de Gestión Judicial en relación a su organización y funcionamiento.

Marco jurídico: Señala el conjunto de ordenamientos jurídicos y administrativos que norman su funcionamiento.

Misión, Visión y Valores: Contiene la razón de ser de las Unidades de Gestión Judicial, el escenario deseado y los criterios objetivos que permiten orientar, motivar y definir su actuación.

Objetivo del área: Señala el fin o propósito que persiguen las Unidades de Gestión Judicial.

Estructura orgánica: Indica la relación ordenada y sistemática de los principales niveles jerárquicos, así como la relación que guardan entre sí cada elemento que integra la Unidad de Gestión Judicial.

Organigrama: Representación gráfica de la estructura orgánica, señalando las áreas que integran la Unidad de Gestión Judicial, según lo autorizado en su dictamen.

Atribuciones: Transcripción textual de las facultades conferidas en los ordenamientos jurídicos.

Objetivos y funciones: Describe el propósito que se pretende cumplir y las actividades que deben realizarse para alcanzar el desarrollo de los objetivos establecidos para cada una de las áreas que conforman la estructura de la Unidad de Gestión Judicial, definidos por cada una de ellas.

Validación y Autorización: Contiene los nombres y cargos de las personas funcionarias que elaboran, validan y dan visto bueno al manual, así como la autorización por parte de quienes integran el Pleno del Órgano de Administración Judicial del Poder Judicial de la Ciudad de México.

Por ello, el Manual de Organización, se constituye como la herramienta que garantiza tanto la transparencia y la certeza jurídica del desempeño de las personas servidoras públicas, como la revisión de su actuación por parte de los órganos de vigilancia y disciplina (con lo que se fortalece el régimen de control y responsabilidades); asimismo, y lo más importante, es el instrumento que ofrece información clara y específica sobre el actuar de cada integrante de las Unidades de Gestión Judicial en relación con el apoyo que se debe brindar a las personas juzgadoras.

Cabe señalar que, el presente Manual fue actualizado por la Dirección Ejecutiva de Desarrollo Jurisdiccional, a través de su Dirección de Estudios Jurisdiccionales, con el apoyo de las autoridades de la Dirección General de Gestión Judicial.

Por último, es necesario precisar que dentro de los objetivos trazados está el de registrar inmediatamente los cambios que se presenten, con el fin de mantener este manual debidamente actualizado y evitar que se vuelva obsoleto.

II. ANTECEDENTES

Mediante Decreto del Ejecutivo Federal, publicado en el Diario Oficial de la Federación el 18 de junio de 2008, se reformaron los artículos Constitucionales 16, 17, 18, 19, 20, 21 y 22; las fracciones XXI y XXIII del artículo 73; la fracción VII del artículo 115 y la fracción XIII del apartado B del artículo 123.

Los artículos transitorios segundo y tercero del Decreto mencionado, establecieron los lineamientos temporales para la incorporación del Sistema Procesal Penal Acusatorio, lo que ocurrió a partir de la entrada en vigor de la legislación el 16 de junio de 2016, fecha en que toda la República Mexicana comenzó a trabajar con el Sistema Jurídico, es decir, la Federación, los Estados y la ahora Ciudad de México, en el ámbito de sus respectivas competencias, expidieron y pusieron en vigor las modificaciones u ordenamientos legales necesarios para incorporar el mismo.

Por otra parte, el 20 de agosto de 2014, la Asamblea Legislativa del Distrito Federal en su VI Legislatura, expidió el "Decreto por el que se declara la incorporación del Sistema Procesal Penal Acusatorio y del Código Nacional de Procedimientos Penales al orden jurídico del Distrito Federal", estableciéndose dos fechas para llevar a cabo lo anterior:

La primera, entró en vigor en punto de las cero horas del 16 de enero de 2015, para delitos culposos y aquellos que se persiguen por querella o acto equivalente de parte ofendida, así como los actos de investigación que requirieron autorización previa de la persona juzgadora de Control, inherente a estos delitos.

La segunda, operó a partir de las cero horas del día 16 de junio de 2016, para todos los demás delitos que fueran competencia de las personas juzgadoras, así como la aplicación de los actos de investigación que requirieran autorización previa de la persona juzgadora de Control.

Esta reforma constitucional en materia penal representó no sólo un parteaguas en los sistemas de procuración e impartición de justicia, sino un verdadero cambio en la participación de todos los actores que conforman un Estado democrático de derecho, es decir, cada parte debía asumir, con responsabilidad y compromiso, el papel que le correspondiera en el nuevo Sistema Jurídico Mexicano, mismo que sería preponderantemente acusatorio y oral.

Posteriormente, mediante el Acuerdo plenario 65-54/2014, emitido por el Pleno del extinto Consejo de la Judicatura del entonces Distrito Federal, en sesión de fecha 8 de diciembre de 2014, "Se autoriza… el Modelo de Gestión del Sistema Penal Acusatorio, el cual separa las funciones jurisdiccionales de las administrativas, a fin de liberar los jueces de las cargas de trabajo de estas últimas, favoreciendo que su labor este totalmente concentrada en las tareas jurisdiccionales que les son propias..."

Mediante Acuerdo 63-03/2015, emitido por el Pleno del extinto Consejo de la Judicatura del entonces Distrito Federal, en sesión de fecha 13 de enero de 2015, se autorizó que las guardias fuera del horario ordinario, correspondiente para los órganos jurisdiccionales de control del Sistema Procesal Penal Acusatorio para el año 2015, estuvieran cubiertas por dos personas juzgadoras, en el entendido que a éstas no se les podrían designar audiencias en la mañana siguiente a su guardia.

Asimismo, mediante Acuerdo 03-04/2015, emitido por el Pleno del extinto Consejo de la Judicatura del entonces Distrito Federal, en sesión de fecha 13 de enero de 2015, se aprobó el inicio del procedimiento de sorteo de las treinta y ocho personas juzgadoras del entonces Distrito Federal en Materia Penal, para que, a partir del 16 de enero de 2016, se integraran al Órgano Jurisdiccional correspondiente.

Considerando lo anterior, la Asamblea Legislativa del entonces Distrito Federal en su VI Legislatura, en fecha 15 de enero de 2015, expidió el Decreto que reforma la

Ley Orgánica del Tribunal Superior de Justicia del Distrito Federal, en el cual se destacó, en el Capítulo VIII de la entonces Oficialía Mayor, la creación de las Unidades de Gestión Judicial, las cuales serían órganos de control y gestión judicial encargadas de planificar, organizar, implementar, controlar y dirigir un equipo multidisciplinario de gestión tendiente a desarrollar con efectividad todo el Sistema Procesal Penal Acusatorio.

Asimismo, dicho ordenamiento jurídico, en su Título Décimo Quinto, estableció que la función jurisdiccional en materia penal, estaría a cargo de: órganos jurisdiccionales de Control, de Tribunal de Enjuiciamiento, de Ejecución y Tribunal de Alzada. Cabe mencionar que las personas juzgadoras del Sistema Procesal Penal Acusatorio debían elegir, entre ellas, una coordinadora, quien duraría 6 meses en su cargo y fungiría como enlace entre los órganos jurisdiccionales y la Unidad de Gestión Judicial. Además, se estableció el personal de estas Unidades de Gestión Judicial; las cuales debían contar por lo menos con: una persona Administradora, una Jefatura de Unidad de Causas y Ejecuciones, una Jefatura de Unidad de Servicios Generales y Recursos Materiales, una Jefatura de Unidad de Sala, una Jefatura de la Unidad de Notificación, así como el personal auxiliar que determinaría el Pleno del extinto Consejo de la Judicatura del entonces Distrito Federal.

Asimismo, en el Acuerdo Plenario 06-31/2015 emitido por el Pleno del extinto Consejo de la Judicatura del entonces Distrito Federal, en sesión de fecha 07 de julio de 2015, se autorizó la creación de la Unidad de Gestión Judicial número 5, así como la designación de la persona juzgadora coordinadora, mediante selección entre los órganos jurisdiccionales que conformaría cada Unidad de Gestión Judicial.

Mediante Acuerdo 37-37/2015, emitido por el Pleno del extinto Consejo de la Judicatura del entonces Distrito Federal, en sesión de fecha 8 de septiembre de 2015, se aprobó el "Dictamen de Estructura Orgánica Tipo de las Unidades de

Gestión Judicial del Tribunal Superior de Justicia del Distrito Federal". Dictamen que consideró la estructura orgánica tipo de la Unidad de Gestión Judicial, la cual en su primera etapa constaba de 11 puestos de estructura, y 4 Unidades de Gestión Judicial.

Posteriormente, con fecha 6 de octubre de 2015, en el "Decreto por el que se reforma y adiciona la Declaratoria Segunda del Decreto por el que se declaró la incorporación del Sistema Procesal Penal Acusatorio y del Código Nacional de Procedimientos Penales al orden jurídico del Distrito Federal", publicado en la Gaceta Oficial del Distrito Federal el 20 de agosto de 2014; refiere que tanto las Unidades de Gestión Judicial, como las personas juzgadoras de Control, conocerían de los delitos culposos y aquellos que se persiguen por querella o acto equivalente de parte ofendida, así como los actos de investigación que requieran autorización previa de la persona Juzgadora de Control.

Asimismo, por Acuerdo 47-49/2015, emitido por el Pleno del extinto Consejo de la Judicatura del entonces Distrito Federal, en sesión de fecha 8 de diciembre 2015, se aprobó el "Dictamen de Reestructura Orgánica Tipo de las Unidades de Gestión Judicial del Tribunal Superior de Justicia del Distrito Federal", el cual consideraba 5 Unidades de Gestión Judicial y constaba de 10 puestos de estructura para cada una.

Mediante Acuerdo 28-06/2016, emitido por el Pleno del extinto Consejo de la Judicatura del entonces Distrito Federal, en sesión de fecha 26 de enero de 2016, se autorizó el fortalecimiento del Modelo de Gestión Judicial, en el sentido de autorizar la separación de la bifuncionalidad de las personas juzgadoras de Control y Enjuiciamiento que desempeñan, en los términos que fueron propuestos; asimismo, se autorizaron las nuevas estructuras y la creación de plazas para las Unidades de Gestión Judicial del Sistema Procesal Penal Acusatorio.

Por Acuerdo 41-25/2016, emitido por el Pleno del extinto Consejo de la Judicatura de la Ciudad de México, en sesión de fecha 7 de junio de 2016, se autorizó que la Unidad de Gestión Judicial número 4 fuera la responsable de la Atención de Órdenes de Aprehensión, Comparecencia y Cateos, en el mismo sentido, en dicho acuerdo se realizaron diversos pronunciamientos sobre la operatividad de las Unidades de Gestión Judicial en el ámbito administrativo entre las cuales, se estimó necesario la designación de por lo menos cuatro personas juzgadoras de las dieciocho autorizadas en el citado acuerdo plenario, para que a partir de las cero horas del 16 de junio de 2016, fungieran como Tribunal de Enjuiciamiento, el cual podía integrarse de manera unitaria o colegiada para la atención de los asuntos que llegaran a la etapa de Juicio Oral del Sistema Procesal Penal Acusatorio; lo anterior a fin de no distraer al resto de los órganos jurisdiccionales que conformaban las Unidades de Gestión Judicial.

Con el Acuerdo 50-26/2016, emitido por el Pleno del extinto Consejo de la Judicatura de la Ciudad de México, en sesión de fecha 14 de junio de 2016, se aprobó el "Dictamen de Reestructura Orgánica Tipo de las Unidades de Gestión Judicial del Tribunal Superior de Justicia de la Ciudad de México", en el que se autorizó la creación a partir del 16 de mayo de 2016, de otras 3 Unidades de Gestión Judicial, mismas que se adicionaron a las 5 Unidades de Gestión Judicial, dando un total de 8.

Mediante Acuerdo 12-33/2016, emitido por el Pleno del extinto Consejo de la Judicatura de la Ciudad de México, en sesión de fecha 16 de agosto de 2016, se modificó el contenido del punto resolutivo CUARTO del Acuerdo Plenario 41-25/2016, suprimiendo las actuaciones relacionadas con las órdenes de comparecencia.

A través del Acuerdo 12-40/2016, emitido por el Pleno del extinto Consejo de la Judicatura de la Ciudad de México, en sesión de fecha 27 de septiembre de 2016, se autorizó la creación de 3 Unidades de Gestión Judicial.

Mediante Acuerdo 39-43/2016, emitido por el Pleno del extinto Consejo de la Judicatura de la Ciudad de México, en sesión de fecha 18 de octubre de 2016, se autorizó que se realizaran las contrataciones de plazas para la Unidad de Gestión Judicial con sede en Santa Martha Acatitla.

Por Acuerdo 21-44/2016, emitido por el Pleno del extinto Consejo de la Judicatura de la Ciudad de México, en sesión de fecha 26 de octubre 2016, se aprobó el "Dictamen de Reestructura Orgánica Tipo de las Unidades de Gestión Judicial", en el que se aumentaron 10 plazas de Secretario Auxiliar Judicial.

Asimismo, por Acuerdo 05-08/2017, emitido por el Pleno del extinto Consejo de la Judicatura de la Ciudad de México, en sesión de fecha 14 de febrero de 2017, en su punto resolutivo TERCERO se autorizó el cambio de nomenclatura de la "Unidad de Gestión Judicial número 4, Especializada en la Atención de Órdenes de Aprehensión y Cateos" por el de "Unidad de Gestión Judicial número 12, Especializada en la Atención de Órdenes de Aprehensión y Cateos" y asimismo, la modificación al punto resolutivo CUARTO del Acuerdo volante V-97/2016, emitido por el Pleno de dicha Judicatura de la Ciudad de México, en sesión de fecha 8 de septiembre de 2016, respecto de la adición de la Unidad de Gestión Judicial número 11, con sede en Santa Martha Acatitla, la cual conocería de todos los asuntos por cualquier delito indistintamente perseguidos de oficio o de querella, en los que se judicialicen carpetas de investigación en donde aparecieran como imputadas una o más personas exclusivamente del sexo femenino y se haya impuesto como medida cautelar la prisión preventiva oficiosa o justificada. Asimismo, las personas juzgadoras adscritas a esta Unidad de Gestión Judicial conocerían de estos asuntos en etapa de investigación complementaria e intermedia, hasta el dictado del auto de

apertura a juicio oral, turnándolo al Tribunal de Enjuiciamiento con sede en el Reclusorio Sur.

A través del Acuerdo 07-27/2017, emitido por el Pleno del extinto Consejo de la Judicatura de la Ciudad de México, en sesión de fecha 16 de junio de 2017, se modificó el punto resolutivo SÉPTIMO del diverso 05-08/2017, emitido en sesión de fecha 14 de febrero de 2017, a efecto de adicionar un último párrafo a fin de establecer la distribución de cargas de trabajo por los delitos de narcomenudeo, así como la modificación de la distribución de los asuntos de la Unidad de Gestión Judicial 11 con sede en Santa Martha Acatitla.

Mediante Acuerdo 09-27/2017, emitido por Pleno del extinto Consejo de la Judicatura de la Ciudad de México, en sesión de fecha 16 de junio de 2017, se aprobó el "Dictamen de Reestructura Orgánica Tipo de las Unidades de Gestión Judicial del Tribunal Superior de Justicia de la Ciudad de México", en el que se autorizó la creación de 3 Unidades de Gestión, en el entendido de que dos tendrían sede en los Reclusorios Norte y Oriente, respectivamente, y la tercera adscrita a la Unidad de Gestión Judicial de Santa Martha Acatitla.

Mediante Acuerdo 18-27/2017, emitido por el Pleno del extinto Consejo de la Judicatura de la Ciudad de México, en sesión de fecha 16 de junio de 2017, se aprobó el "Dictamen de Reestructura Orgánica Tipo de las Unidades de Gestión Judicial del Tribunal Superior de Justicia de la Ciudad de México", en el que se modificó la estructura orgánica de la Unidad de Gestión Judicial ubicada en el Centro Femenil de Reinserción Social Santa Martha Acatitla, quedando con un total de 11 Unidades de Gestión Judicial.

De manera posterior en el Acuerdo V-88/2017, emitido por el Pleno del extinto Consejo de la Judicatura de la Ciudad de México, en sesión de fecha 09 de octubre de 2017, se autorizó que las Unidades de Gestión Judicial 1, 3, 4 y 5, con la intención

de distribuir equitativamente las cargas de trabajo, a partir del 23 de octubre de 2017, debían conocer de todas las carpetas iniciales con y sin persona detenida, hasta la emisión del auto de apertura a juicio oral, en que no se haya impuesto medida cautelar de prisión preventiva cuyos delitos sean culposos, perseguibles por querella o requisito equivalente, así como los relacionados con la adición a la segunda declaratoria y las carpetas en la que no se haya impuesto medida cautelar de prisión preventiva respecto de delitos de robo perseguibles de oficio.

Es así que, las Unidades de Gestión 1, 3, 4 y 5, así como las personas juzgadoras a los cuales auxilian, debían conocer únicamente los delitos contemplados en la primera y segunda declaratoria de incorporación del Sistema Procesal Penal Acusatorio y del Código Nacional de Procedimientos Penales, al orden jurídico del entonces Distrito Federal y las Unidades de Gestión 2, 6, 7, 8, 9 y 10, así como los órganos jurisdiccionales a los cuales auxiliaban, debían conocer de los delitos perseguibles de oficio, siendo estos los no contemplados en el "Decreto por el que se declara la incorporación del Sistema Procesal Penal Acusatorio y del Código Nacional de Procedimientos Penales al orden jurídico del Distrito Federal" de fecha 20 de agosto de 2014 y el Decreto por el que se reforma y adiciona la Declaratoria Segunda del Decreto por el que se declara la incorporación del Sistema Procesal Penal Acusatorio y del Código Nacional de Procedimientos Penales al orden jurídico del Distrito Federal, publicado en la Gaceta Oficial del Distrito Federal de fecha 6 de octubre de 2015.

Con el Acuerdo 11-05/2018, emitido por el entonces Pleno del Consejo de la Judicatura de la Ciudad de México, en sesión de fecha 26 de enero de 2018, se autorizó el crecimiento en la estructura orgánica de la Unidad de Gestión Judicial con sede en Santa Martha Acatitla, homologándola con la estructura orgánica del resto de las Unidades.

Mediante Acuerdo 16-13/2018, emitido por el Pleno del extinto Consejo de la Judicatura de la Ciudad de México, en sesión de fecha 15 de marzo de 2018, se aprobó el "Dictamen de Reestructura Orgánica Tipo de las Unidades de Gestión Judicial del Tribunal Superior de Justicia de la Ciudad de México", en el que autorizó el cambio de nomenclatura de la Unidad de Gestión Judicial número 4, especializada en la Atención de Órdenes de Aprehensión y Cateo, por el de Unidad de Gestión Judicial número 12 especializada en Atención de Órdenes de Aprehensión y de Cateo.

Por medio del Acuerdo 43-22/2018, emitido por el Pleno del extinto Consejo de la Judicatura de la Ciudad de México, en sesión de fecha 24 de mayo de 2018, se aprobó el "Dictamen de Reestructura Orgánica Tipo de las Unidades de Gestión Judicial del Tribunal Superior de Justicia de la Ciudad de México", en el que autorizó el crecimiento en la estructura orgánica de la Unidad de Gestión Judicial con sede en Santa Martha Acatitla, homologándola con el resto de las Unidades de Gestión Judicial.

Asimismo, por Acuerdo 37-04/2019, emitido por el Pleno del extinto Consejo de la Judicatura de la Ciudad de México, en sesión de fecha 22 de enero de 2019, se determinó que por lo que hace al delito de lesiones contenido en el artículo 130 de Código Penal del Distrito Federal, en el cual se actualice alguna circunstancia modificativa, calificativa o agravante, así como las fracciones VI y VII, del mismo numeral, le correspondería conocer de éstas a las Unidades de Gestión Judicial 2, 6, 7, 8, 9, 10 y 11.

Por medio del Acuerdo 16-34/2019, emitido por el Pleno del extinto Consejo de la Judicatura de la Ciudad de México, en sesión de fecha 24 de septiembre de 2019, se autorizó la creación de la Plaza de Director(a) General de Gestión Judicial, a costos compensados; en el mismo sentido, que las Unidades de Gestión Judicial en materia Penal, entre otras, dependan de la Dirección General de Gestión Judicial y

todas ellas subordinadas, a su vez, de la Presidencia del Tribunal Superior de Justicia de la Ciudad de México.

Mediante Acuerdo 18-40/2019, emitido por el Pleno del extinto Consejo de la Judicatura de la Ciudad de México, en sesión de fecha 05 de noviembre del 2019, se aprobó el documento denominado: "Acuerdo General de Operación de las Unidades de Gestión Judicial del Tribunal Superior de Justicia de la Ciudad de México, en el marco del Sistema Procesal Penal Acusatorio, ante las o los Jueces de Control, Tribunal de Enjuiciamiento y Tribunal de Alzada del Tribunal Superior de Justicia de la Ciudad de México".

Mediante Acuerdo 12-06/2020, emitido por el Pleno del extinto Consejo de la Judicatura de la Ciudad de México, en sesión de fecha 28 enero de 2020, se determinó autorizar diversos documentos, entre los que se encuentra el "Dictamen de Estructura Orgánica Tipo de las Unidades de Gestión Judicial", que dio origen a una previa actualización.

Por otra parte, con fecha 15 de septiembre de 2024, se publicó en el Diario Oficial de la Federación, el "Decreto por el que se reforman, adicionan y derogan diversas disposiciones de la Constitución Política de los Estados Unidos Mexicanos, en materia de reforma del Poder Judicial".

En este sentido, el 23 de diciembre de 2024, se publicó en la Gaceta Oficial de la Ciudad de México, el "Decreto por el que se reforman diversas disposiciones de la Constitución Política de la Ciudad de México en materia de reforma al Poder Judicial", estableciendo en su artículo 35, aparatado B, numeral 1, que el Poder Judicial de la Ciudad de México, se deposita en un Tribunal Superior de Justicia que contará con una Sala Constitucional; un Órgano de Administración Judicial, Tribunal de Disciplina Judicial, Salas y Juzgados.

Posteriormente, el 31 de agosto de 2025, se publicó en el mismo medio de difusión oficial, el "Decreto por el que se reforman diversas disposiciones de la Ley Orgánica del Poder Judicial de la Ciudad de México", siendo que en su Décimo Sexto Transitorio, menciona que el Tribunal Superior de Justicia, el Órgano de Administración Judicial y el Tribunal de Disciplina Judicial, todos ellos del Poder Judicial de la Ciudad de México, contarán con 180 días naturales para realizar los ajustes a las estructuras orgánicas y manuales administrativos.

En ese sentido, mediante Acuerdo 16-04/2025, emitido en fecha 07 de octubre de 2025, las personas integrantes del Pleno del Órgano de Administración Judicial del Poder Judicial de la Ciudad de México, determinaron que se deberá de someter a consideración de ese órgano colegiado, la propuesta de actualización de la normatividad interna.

Finalmente, derivado de la problemática e impacto del fenómeno inmobiliario en la Ciudad de México —particularmente en relación con el delito de despojo y las conductas que atentan contra la seguridad del patrimonio familiar—, se determinó la urgente necesidad de implementar una reorganización administrativa y operativa dentro del Poder Judicial de la Ciudad de México. Esta medida se enfoca en la especialización y reestructuración funcional de las Unidades de Gestión Judicial números 1, 3, 4 y 5 para la atención ágil y concentrada de dichos asuntos

En ese contexto, el presente Manual se actualiza en cumplimiento al Acuerdo OAJCDMX-V-74/2026 de fecha 18 de agosto de 2026, emitido por el Pleno del Órgano de Administración Judicial del Poder Judicial de la Ciudad de México, mediante el cual se instruyó que las Unidades de Gestión Judicial números 1, 3, 4 y 5, sean asignadas como Unidades Especializadas en Materia de Despojo, sin que ello implique que dejen de conocer de los asuntos que actualmente son de su competencia a fin de lograr un trabajo concentrado y especializado.

III.MARCO JURÍDICO

1. **Constitución Política de los Estados Unidos Mexicanos.**
   Publicada en el Diario Oficial de la Federación el 05 de febrero de 1917.
   Última reforma publicada en el Diario Oficial de la Federación del 02 de junio de 2026.

2. **Código Nacional de Procedimientos Penales.**
   Publicado en el Diario Oficial de la Federación el 05 de marzo de 2014.
   Última reforma publicada en el Diario Oficial de la Federación del 28 de noviembre de 2025.

3. **Ley General de Víctimas**.
   Publicada en el Diario Oficial de la Federación el 09 de enero de 2013.
   Última reforma publicada en el Diario Oficial de la Federación del día 01 de abril de 2024.

4. **Ley General de Archivos.**
   Publicada en el Diario Oficial de la Federación el 15 de junio de 2018.
   Última reforma publicada en el Diario Oficial de la Federación del día 14 de noviembre de 2025.

5. **Ley General de Transparencia y Acceso a la Información Pública.**
   Publicada en el Diario Oficial de la Federación el 20 de marzo de 2025.
   Abroga la Ley General de Transparencia y Acceso a la Información Pública, publicada en el Diario Oficial de la Federación el 4 de mayo de 2015, y sus modificaciones posteriores.

6. **Ley Nacional para Eliminar Trámites Burocráticos.**
   Publicada en el Diario Oficial de la Federación el 16 de julio de 2025.

7. **Constitución Política de la Ciudad de México.**
Publicada en el Diario Oficial de la Federación y en la Gaceta Oficial de la Ciudad de México el 05 de febrero de 2017.
Última reforma publicada en la Gaceta Oficial de la Ciudad de México del 23 de julio de 2026.

8. **Código Penal para el Distrito Federal.**
Publicado en la Gaceta Oficial del Distrito Federal el 16 de julio de 2002.
Última reforma publicada en la Gaceta Oficial de la Ciudad de México del 23 de julio de 2026.

9. **Ley de Victimas para la Ciudad de México.**
Publicada en la Gaceta Oficial de la Ciudad de México el 19 de febrero de 2018.
Última Reforma publicada en la Gaceta Oficial de la Ciudad de México del 13 de julio de 2026.

10. **Ley de Responsabilidades Administrativas de la Ciudad de México.**
Publicada en la Gaceta Oficial de la Ciudad de México el 1 de septiembre de 2017.
Última reforma publicada en la Gaceta Oficial de la Ciudad de México del 23 de julio de 2026.

11. **Ley de Protección de Datos Personales en Posesión de Sujetos Obligados de la Ciudad de México.**
Publicada en la Gaceta Oficial de la Ciudad de México el 13 de julio de 2026.

12. **Ley de Transparencia para el Acceso y Socialización de la Información de la Ciudad de México.**
    Publicada en la Gaceta Oficial de la Ciudad de México el 13 de julio de 2026.

13. **Ley de Archivos de la Ciudad de México.**
    Publicada en la Gaceta Oficial de la Ciudad de México el 18 de noviembre de 2020.
    Última reforma publicada en la Gaceta Oficial de la Ciudad de México del 13 de julio de 2026.

14. **Ley Orgánica del Poder Judicial de la Ciudad de México.**
    Publicada en la Gaceta Oficial de la Ciudad de México el 4 de mayo de 2018.
    Última reforma publicada en la Gaceta Oficial de la Ciudad de México del 13 de julio de 2026.

15. **Reglamento Interior del Órgano de Administración Judicial del Poder Judicial de la Ciudad de México.**
    Emitido por el Pleno del Órgano de Administración Judicial del Poder Judicial de la Ciudad de México, mediante Acuerdo General 01-08/2026, en sesión extraordinaria de fecha 23 de febrero de 2026.
    Fecha de publicación en el Boletín Judicial del Poder Judicial de la Ciudad de México, el 24 de febrero de 2026.
    Fe de erratas publicada en el mismo medio de difusión oficial, el 27 de febrero de 2026.

16. **Reglamento Interior del Tribunal de Disciplina Judicial del Poder Judicial de la Ciudad de México.**
    Emitido por el Pleno del Órgano de Administración Judicial del Poder Judicial de la Ciudad de México, mediante Acuerdo General 02-08/2026, en sesión extraordinaria de fecha 23 de febrero de 2026.

Fecha de publicación en el Boletín Judicial del Poder Judicial de la Ciudad de México, el 24 de febrero de 2026.

17. **Código de Ética del Poder Judicial de la Ciudad de México.**
Emitido por el Órgano de Administración Judicial del Poder Judicial de la Ciudad de México, mediante Acuerdo General OAJCDMX-28-22/2026, en sesión de fecha 21 de mayo de 2026. Fecha de publicación en el Boletín Judicial del Poder Judicial de la Ciudad de México el 26 de mayo de 2026.

18. **Código de Conducta del Poder Judicial de la Ciudad de México.**
Emitido por el Órgano de Administración Judicial del Poder Judicial de la Ciudad de México mediante Acuerdo General OAJCDMX-28-22/2026, en sesión de fecha 21 de mayo de 2026. Fecha de publicación en el Boletín Judicial del Poder Judicial de la Ciudad de México el 26 de mayo de 2026.

19. **Acuerdos emitidos por el Pleno del extinto Consejo de la Judicatura de la Ciudad de México:**

- 12-06/2022, de fecha 08 de febrero de 2022.

  Aprobó el documento denominado "Lineamientos para la Operación, Administración y Uso del Sistema Integral de Gestión Judicial Penal en el Tribunal Superior de Justicia de la Ciudad de México".

- 36-39/2022, de fecha 27 de septiembre de 2022.

  Aprobó el documento denominado "Lineamientos para el Envío, Recepción y Devolución de Exhortos Electrónicos por parte de Órganos Jurisdiccionales del Tribunal Superior de Justicia de la Ciudad de México".

- 32-37/2024, de fecha 29 de octubre de 2024.

  Consideró normativamente viable que las personas servidoras públicas jurisdiccionales y administrativas del Sistema Procesal penal Acusatorio de la Ciudad de México (SPPA) transiten al uso único del expediente digital y el uso obligatorio de la Firma Electrónica Certificada del Poder Judicial de la Ciudad de México (Firma.Judicial).

20. Acuerdos emitidos por el Pleno del Órgano de Administración Judicial del Poder Judicial de la Ciudad de México:

- OAJCDMX-01-18/2026, del 28 de abril de 2026.
  Aprobó los "Lineamientos para regular el uso de la Firma Electrónica Certificada del Poder Judicial de la Ciudad de México".

- OAJCDMX-02-18/2026, de fecha 28 de abril de 2026.
  Aprobó el documento denominado "Lineamientos para los Órganos Jurisdiccionales y Áreas de Apoyo Judicial y Administrativas del Poder Judicial de la Ciudad de México que soliciten, operen y hagan uso del servicio del sistema de Tele-presencia".

- OAJCDMX-14-18/2026, de fecha 28 de abril de 2026.
  Lineamientos para los ajustes al procedimiento, que garantizan la atención de los derechos de las personas indígenas en el Poder Judicial de la Ciudad de México.

  Protocolo para la atención de personas con discapacidad psicosocial o intelectual en el ámbito de la administración de justicia en el Poder Judicial de la Ciudad de México.

Protocolo para la atención de las personas mayores en el ámbito de la administración e impartición de justicia en el Poder Judicial de la Ciudad de México.

- OAJCDMX-11-28/2026, de fecha 02 de julio de 2026.
  Reglamento de los Sistemas Institucionales de Archivos del Poder Judicial de la Ciudad de México.

- OAJCDMX-14-33/2026, de fecha 26 de agosto de 2025.
  Acuerdo General de Operación de las Unidades de Gestión Judicial, Unidades de Gestión Judicial con Especialización en el Delito de Despojo y Unidades de Gestión Judicial Tipo Dos del Tribunal Superior de Justicia del Poder Judicial de la Ciudad de México, en el marco del Sistema de Justicia Procesal Penal Acusatorio, ante las personas Juzgadoras de Control, Tribunal de Enjuiciamiento y Tribunal de Alzada del Tribunal Superior de Justicia del Poder Judicial de la Ciudad de México.

IV. MISIÓN, VISIÓN Y VALORES

Misión:

Contribuir con las personas juzgadoras del Sistema Procesal Penal Acusatorio, a través de la gestión de tareas administrativas, mediante el Sistema autorizado por el Pleno del Órgano de Administración Judicial del Poder Judicial de la Ciudad de México y las diligencias necesarias para el buen funcionamiento del procedimiento judicial en cada una de sus etapas.

Visión:

Ser identificadas como entes que satisfagan los requerimientos administrativos de los órganos jurisdiccionales que imparten y administran justicia, así como de las personas usuarias que reciben los servicios, lo que hará una labor expedita, eficaz y eficiente en el desarrollo del proceso judicial.

Valores:

Responsabilidad, honestidad, perseverancia, prudencia, lealtad, equidad, eficacia, solidaridad, respeto, comprensión, tolerancia, transparencia.

V. OBJETIVO DEL ÁREA

Organizar, optimizar, coordinar y gestionar los asuntos administrativos de los órganos jurisdiccionales de Control, así como del Tribunal de Enjuiciamiento del Sistema Procesal Penal Acusatorio del Tribunal Superior de Justicia del Poder Judicial de la Ciudad de México, auxiliando a las personas juzgadoras para una impartición de justicia pronta, expedita, gratuita, imparcial, transparente y confiable.

VI. ESTRUCTURA ORGÁNICA

AJ-03-08-03	Director(a) de la Unidad de Gestión Judicial
AJ-03-08-03.01	Jefe(a) de Unidad Departamental de Notificaciones
AJ-03-08-03.02	Subdirector(a) de Audiencias y Atención a Usuarios
AJ-03-08-03.02.01	Jefe(a) de Unidad Departamental de Audiencias
AJ-03-08-03.02.02	Jefe(a) de Unidad Departamental de Actas y Resoluciones
AJ-03-08-03.02.03	Jefe(a) de Unidad Departamental de Atención a Usuarios
AJ-03-08-03.03	Subdirector(a) de Atención y Seguimiento a Causa
AJ-03-08-03.03.01	Jefe(a) de Unidad Departamental de Seguimiento y Control
AJ-03-08-03.03.02	Jefe(a) de Unidad Departamental de Atención de Juicio Oral
AJ-03-08-03.03.03	Jefe(a) de Unidad Departamental de Atención de Amparos y Apelaciones
AJ-03-08-03.04	Secretario(a) Auxiliar Judicial
AJ-03-08-03.05	Secretario(a) Auxiliar Judicial
AJ-03-08-03.06	Secretario(a) Auxiliar Judicial
AJ-03-08-03.07	Secretario(a) Auxiliar Judicial
AJ-03-08-03.08	Secretario(a) Auxiliar Judicial
AJ-03-08-03.09	Secretario(a) Auxiliar Judicial
AJ-03-08-03.10	Secretario(a) Auxiliar Judicial
AJ-03-08-03.11	Secretario(a) Auxiliar Judicial
AJ-03-08-03.12	Secretario(a) Auxiliar Judicial
AJ-03-08-03.13	Secretario(a) Auxiliar Judicial

VII. ORGANIGRAMA

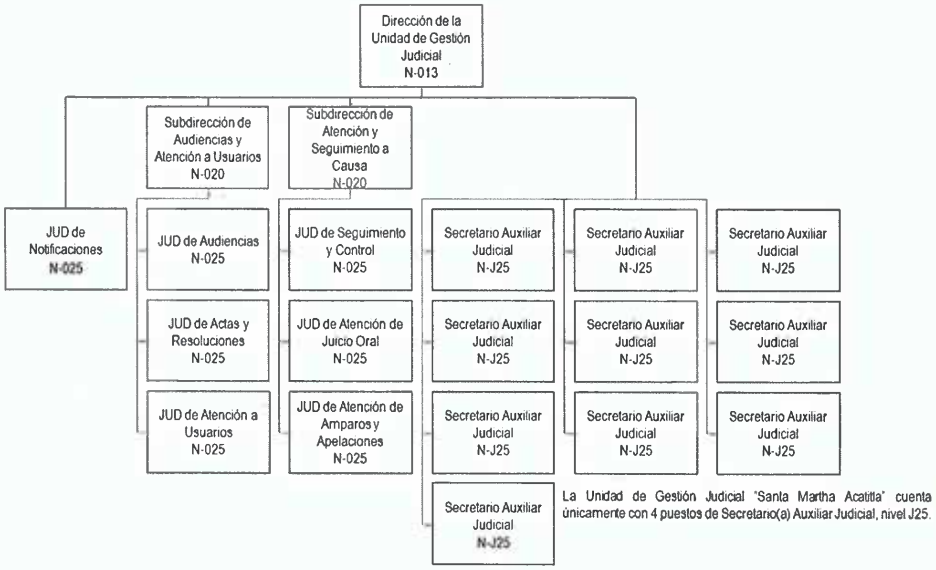

VIII. ATRIBUCIONES

LEY ORGÁNICA DEL PODER JUDICIAL DE LA CIUDAD DE MÉXICO.

"**Artículo 99**. Son obligaciones de las y los Auxiliares Judiciales de los Jueces del Sistema Penal Acusatorio:

I. Allegar de los instrumentos de conocimiento jurídico que sean necesarios para el razonamiento jurídico que deba realizar la o el Juez al momento de deliberar previo y dentro de la audiencia;

II. Realizar la transcripción de las audiencias que se celebren y de las que hace mención el Código Nacional de Procedimientos Penales, asentando su participación mediante firma en cada foja.
Además de integrar las leyes y disposiciones vigentes aplicables según lo requiera el caso en estudio, atendiendo los términos señalados por su Titular;

III. Guardar el debido secreto en su colaboración en los escritos que se hacen mención en la fracción anterior; y

IV. Las demás que deriven de la ley y los acuerdos para el efecto emita el Órgano de Administración Judicial de la Ciudad de México."

"**Artículo 240**. La Unidad de Gestión Judicial es el área de apoyo judicial encargada de dar trámite a la substanciación de los asuntos turnados para conocimiento de las personas Magistradas, así como de las Juzgadoras, todos del Sistema Penal Acusatorio, respecto al seguimiento de las carpetas judiciales, tanto en lo legal, como en lo administrativo."

"Artículo 243. La persona Administradora de las Unidades de Gestión será responsable de:

I. El resguardo de las salas de audiencias en donde despachen las personas juzgadoras de Control y el Tribunal de Enjuiciamiento;

II. Ejecutar las acciones necesarias para el desarrollo de sistema de gestión en apoyo al servicio de las personas juzgadoras, bajo los lineamientos autorizados por el Consejo de la Judicatura;

III. Dirigir los trabajos y supervisar el desempeño del personal a su cargo;

IV. Vigilar la correcta y eficiente aplicación de los recursos asignados a su unidad;

V. Vigilar el rol de turnos de las personas juzgadoras y demás personal del Tribunal Superior de Justicia, se realice en tiempo y forma;

VI.- Guardar el debido secreto respecto de los asuntos que por su oficio o puesto tenga conocimientos;

VII.- Vigilar que el personal a su cargo guarde el debido secreto respecto de los asuntos que por su oficio o puesto tengan conocimiento;

VIII.- Determinar las medidas disciplinarias a su personal;

IX.- Mantener en continua capacitación al personal bajo su dirección;

X.- Coordinar y controlar la ubicación y distribución adecuación del personal, acorde con sus perfiles, competencias y naturaleza profesional;

XI. Aportar al Órgano de Administración Judicial la información que esta requiera con el fin de generar la planeación, programación, ejercicio del presupuesto y evaluación del desempeño de las áreas;

XII. Proveer la información relativa a su área a las demás del Tribunal Superior de Justicia cuando éstas se la requieran con motivo del cumplimiento de sus funciones;

XIII. Proponer el nombramiento de la persona titular de la Dirección de Gestión Judicial de la lista de aspirantes que integraran las Unidades de Gestión Judicial; y

XIV. Las demás que le confieran las leyes, reglamentos y acuerdos que emita el Pleno del Tribunal Superior de Justicia."

"Artículo 249. La o el Administrador de las Unidades de Gestión Judicial será responsable de las siguientes funciones:

I. Resguardar las salas de audiencias donde despachen las personas juzgadoras de Control y el Tribunal de Enjuiciamiento;

II. Ejecutar las acciones necesarias para el desarrollo del sistema de gestión en apoyo al servicio de las personas juzgadoras, bajo los lineamientos autorizados por el Órgano de Administración Judicial;

III. Dirigir los trabajos y supervisar el desempeño del personal a su cargo;

IV. Vigilar la correcta y eficiente aplicación de los recursos asignados a su unidad;

V. Vigilar que el rol de turnos de las personas juzgadoras y demás personal del Tribunal Superior de Justicia, se realice en tiempo y forma;

VI. Guardar el debido secreto respecto de los asuntos que por su oficio o puesto tenga conocimiento;

VII. Vigilar que el personal a su cargo guarde el debido secreto respecto de los asuntos que por su oficio o puesto tengan conocimiento;

VIII. Determinar las medidas disciplinarias a su personal;

IX. Mantener en continua capacitación al personal bajo su dirección;

X. Coordinar y controlar la ubicación, distribución y adecuación del personal, acorde con sus perfiles, competencias y naturaleza profesional;

XI. Aportar al Órgano de Administración Judicial la información que esta requiera con el fin de generar la planeación, programación, ejercicio del presupuesto y evaluación del desempeño de las áreas;

XII. Proveer la información relativa a su área y que las demás del Tribunal Superior de Justicia y Órgano de Administración Judicial le requieran con motivo del cumplimiento de sus funciones;

XIII. Proponer el nombramiento a la persona Directora de Gestión Judicial de la lista aspirantes que integrarán las Unidades de Gestión Judicial; y

XIV. Las demás que le confieran leyes, reglamentos, acuerdos y demás disposiciones jurídicas."

IX. OBJETIVOS Y FUNCIONES

AJ-03-08-03 Director(a) de la Unidad de Gestión Judicial

Objetivo

Gestionar los recursos administrativos relativos al despacho judicial, para garantizar tanto el cumplimiento de los principios que rigen el ejercicio de la función jurisdiccional, como la operatividad del Sistema Procesal Penal Acusatorio.

Nota: El puesto de Director(a) de la Unidad de Gestión Judicial, es equivalente al de Administrador(a) de las Unidades de Gestión Judicial, a que hacen referencia los artículos 243 y 249 de la Ley Orgánica del Poder Judicial de la Ciudad de México.

Funciones

1. Autorizar al personal de la Unidad de Gestión Judicial, la transmisión de comunicaciones oficiales dirigidas a las partes intervinientes, con el objeto de dar cumplimiento a lo ordenando por personas juzgadoras;

2. Vigilar que se lleve a cabo la coordinación interinstitucional, en apego a protocolos establecidos y convenios de colaboración.

3. Controlar las actividades que se requieren para la programación de audiencias mediante el Sistema autorizado por el Pleno del Órgano de Administración Judicial, así como la coordinación del mantenimiento y la actualización del sistema aludido;

4. Coordinar la recepción de solicitudes de audiencias que le hayan sido asignadas a la Unidad de Gestión Judicial;

5. Supervisar la distribución de trabajo del personal que integra la Unidad de Gestión Judicial;

6. Asignar los roles de turno para su atención, conforme a la normatividad aplicable;

7. Coordinar con la persona Subdirectora de Atención y Seguimiento a Causa y con el personal responsable por parte de la Dirección General de Gestión Tecnológica, la videograbación de las audiencias;

8. Autorizar el apoyo policial para el traslado de las personas imputadas, así como su vigilancia dentro de las instalaciones;

9. Autorizar el apoyo de la médica legista o el médico legista, para la valoración de las personas imputadas que se encuentren puestos a disposición de la persona Juzgadora;

10. Asegurar el resguardo de las salas de audiencias;

11. Verificar que los esquemas de turnos tanto de las personas Juzgadoras y personal de la Unidad de Gestión Judicial a su cargo, se realicen en tiempo y forma;

12. Vigilar y garantizar que el personal que conforma la Unidad de Gestión Judicial, cumpla con los objetivos y funciones establecidos en el presente manual;

13. Establecer con la persona Juzgadora coordinadora la regulación de los procedimientos relativos a la resolución de los asuntos en trámite de la Unidad de Gestión Judicial, de acuerdo a los lineamientos correspondientes;

14. Asegurar el cumplimiento de las determinaciones y trámites administrativos que la persona Juzgadora, emita en el ejercicio de sus facultades;

15. Establecer las políticas, procedimientos y controles administrativos, a fin de optimizar y garantizar el cumplimiento de lo ordenado por las personas Juzgadoras;

16. Autorizar mancomunadamente con las personas Subdirectoras, los libros de control y registro de la Unidad de Gestión Judicial;

17. Mantener actualizados los Manuales de Organización y de Procedimientos de la Unidad de Gestión Judicial;

18. Cubrir y verificar que el personal a su cargo cubra las guardias establecidas por el Pleno del Órgano de Administración Judicial, y

19. Las demás que le confieran las leyes, reglamentos y acuerdos que emita el Pleno del Órgano de Administración Judicial y otras actividades que les sean encomendadas por la persona Directora General de Gestión Judicial.

AJ-03-08-03.01 Jefe(a) de Unidad Departamental de Notificaciones

Objetivo

Gestionar la entrega personal o a través de los medios electrónicos, de los oficios, notificaciones o citaciones ordenadas por la autoridad competente, dirigidos a las partes procesales del procedimiento o cualquier persona interviniente, para informarles una determinación.

Funciones

1. Elaborar el esquema de turnos de las personas notificadoras y coordinar la distribución equitativa de las notificaciones entre éstas;

2. Gestionar diariamente los oficios, notificaciones o citaciones que deben ser entregadas o enviadas en tiempo y forma;

3. Verificar si las partes procesales del procedimiento, autorizan el uso de medios electrónicos para enviarles las notificaciones;

4. Verificar que las comunicaciones realizadas por medio del Sistema autorizado por el Pleno del Órgano de Administración Judicial, se lleven a cabo en tiempo y forma, y recabar el acuse de recibo o de retransmisión del comunicado;

5. Realizar diariamente el reporte de las notificaciones efectuadas;

6. Verificar que las constancias de oficios, notificaciones, citaciones o acuses sean agregados por las personas notificadoras a la carpeta judicial junto con el acta circunstanciada;

7. Llevar un control y tramitar las comunicaciones por notificar;

8. Realizar notificación cuando así lo determine la persona Directora de la Unidad de Gestión Judicial por necesidad de servicio;

9. Gestionar los oficios, notificaciones o citaciones que tengan carácter de urgente;

10. Apoyar en la elaboración o actualización de los Manuales de Organización y de Procedimientos de la Unidad de Gestión Judicial;

11. Cubrir las guardias establecidas por el Pleno del Órgano de Administración Judicial, y

12. Las demás que le instruyan sus superiores jerárquicos y le confieran las leyes, reglamentos y acuerdos que emita el Pleno del Órgano de Administración Judicial.

AJ-03-08-03.02 Subdirector(a) de Audiencias y Atención a Usuarios

Objetivo

Supervisar y coordinar la celebración de las audiencias, así como supervisar la transcripción de las resoluciones que emita la persona juzgadora y que deban constar por escrito; asimismo, vigilar la atención a la persona usuaria para atender con prontitud sus requerimientos y de igual forma se asigne la documentación recibida en la Unidad de Gestión Judicial para el trámite correspondiente.

Funciones

1. Actualizar la agenda de audiencias de las personas juzgadoras a las cuales apoya la Unidad de Gestión Judicial, determinando la sala, la fecha y hora para la celebración de éstas a partir de las 09:00 horas, procurando que exista un intervalo de tiempo razonable entre ellas;

2. Coordinar y supervisar las actividades necesarias para el registro audiovisual de audiencias, así como garantizar la conservación de estos materiales;

3. Verificar la disponibilidad de las salas de audiencias;

4. Supervisar que las salas asignadas se encuentren en condiciones adecuadas para la celebración de audiencias;

5. Supervisar que las partes procesales del procedimiento: la persona Agente Ministerio Público, la Defensa, Asesoría Jurídica, víctima, persona imputada, testigo, perita y demás intervinientes, sean ingresadas y ubicadas en el lugar que les corresponda dentro de la sala de audiencias;

6. Coordinar el desarrollo de las audiencias de acuerdo con lo programado y resolver las eventualidades que se presenten en las mismas; además, coordinar que éstas se lleven a cabo con lo solicitado y cuando alguna de estas diligencias no se pueda realizar deberá reprogramarla siguiendo la logística establecida;

7. Asistir en las actividades de apoyo a las personas juzgadoras durante la celebración de audiencias;

8. Supervisar que las copias de los discos de video-grabación de las audiencias o las copias de las carpetas judiciales que hayan sido previamente solicitadas por las partes y autorizadas por la persona juzgadora, sean entregadas;

9. Vigilar la transcripción de las resoluciones y actas mínimas que deban obrar por escrito;

10. Verificar que se brinde atención a la persona usuaria que acuda a la Unidad de Gestión Judicial con objeto de brindarle información en relación a los trámites dentro del procedimiento, con amabilidad y respeto;

11. Supervisar la recepción y entrega de los documentos relacionados con los asuntos que se tramitan en la Unidad de Gestión Judicial;

12. Verificar diariamente la entrega de las resoluciones, actas mínimas y certificaciones a quien lo solicite, previa autorización de la persona juzgadora;

13. Elaborar diariamente la relación de las audiencias, la cual será entregada a personal encargado de policía procesal, a fin de que disponga de los elementos necesarios para la seguridad de las salas y el traslado de las personas imputadas;

14. Elaborar proyectos de constancia o de auto cuando sea necesario;

15. Verificar que la persona Jefa de Unidad Departamental de Audiencias informe diariamente a la Subdirección de Atención y Seguimiento a Causa lo determinado en las audiencias, dejando constancia de ello;

16. Coordinar la elaboración o actualización de los Manuales de Organización y de Procedimientos de la Unidad de Gestión Judicial;

17. Cubrir las guardias establecidas por el Pleno del Órgano de Administración Judicial, y

18. Las demás que le instruyan sus superiores jerárquicos y le confieran las leyes, reglamentos y acuerdos que emita el Pleno del Órgano de Administración Judicial.

AJ-03-08-03.02.01 Jefe(a) de Unidad Departamental de Audiencias

Objetivo

Verificar que las salas de audiencias se encuentren en óptimas condiciones, para el correcto desarrollo de las audiencias, así como reportar la grabación de las mismas a fin de gestionar que el acto procedimental se realizó en presencia de la persona juzgadora, a través del uso de la tecnología.

Funciones

1. Solicitar que se identifiquen plenamente tanto las partes del procedimiento penal como todas y cada una de las personas que vayan a declarar, previamente a la celebración de la audiencia, dichos datos serán cargados en el Sistema autorizado por el Pleno del Órgano de Administración Judicial;

2. Revisar que la sala asignada se encuentre en las condiciones adecuadas para la celebración de la audiencia;

3. Controlar el ingreso a la sala de las partes del procedimiento penal y de todas aquellas personas que vayan a declarar y, en su caso, medios de comunicación y público en general, siempre y cuando no esté restringido el acceso;

4. Revisar que en la carpeta judicial estén registrados los datos generales de la persona víctima u ofendida e imputada, Ministerio Público, Asesoría Jurídica, Defensa;

5. Revisar que la hoja de datos de las partes procesales se encuentre en el estrado de la persona juzgadora, antes del inicio de la audiencia;

6. Corroborar que el personal encargado auxiliar de audiencias permanezca dentro de la misma desde el inicio hasta el término de la audiencia y que asista a la persona juzgadora, en todo lo necesario;

7. Realizar las actividades necesarias en apoyo a los órganos jurisdiccionales durante la celebración de audiencias;

8. Verificar la operatividad de las pantallas de información al público y que éstas muestren la información correcta, dando aviso a la persona Subdirectora de Audiencias y Atención a Usuarios, en caso de error o falla para su atención;

9. Constatar que la grabación de la audiencia sea registrada en el Sistema autorizado por el Pleno del Órgano de Administración Judicial;

10. Elaborar los oficios, notificaciones o citaciones que les sean encomendados por la persona juzgadora;

11. Integrar a la carpeta judicial los documentos relativos a las partes procesales correspondientes a las audiencias que se llevan en la Unidad de Gestión Judicial;

12. Gestionar la expedición de las copias de registro de audio y video solicitadas por las partes, que previamente hayan sido autorizadas por la persona juzgadora;

13. Informar diariamente a la persona Subdirectora de Atención y Seguimiento a Causa, respecto a lo determinado por los órganos jurisdiccionales en audiencia para el seguimiento correspondiente;

14. Apoyar en la elaboración o actualización de los Manuales de Organización y de Procedimientos de la Unidad de Gestión Judicial;

15. Cubrir las guardias establecidas por el Pleno del Órgano de Administración Judicial, y

16. Las demás que le instruyan sus superiores jerárquicos y le confieran las leyes, reglamentos y acuerdos que emita el Pleno del Órgano de Administración Judicial.

AJ-03-08-03.02.02 Jefe(a) de Unidad Departamental de Actas y Resoluciones

Objetivo

Elaborar las actas mínimas, utilizando para ello la tecnología de vanguardia, para tramitar lo determinado por la persona juzgadora en la audiencia.

Funciones

1. Gestionar la elaboración del acta mínima de celebración de audiencia;

2. Recabar las resoluciones y actas mínimas autorizadas, para que sean archivadas física y electrónicamente, como corresponda;

3. Entregar a la Subdirección de Atención y Seguimiento a Causa las resoluciones firmadas por la persona juzgadora, para su cumplimiento;

4. Integrar a la carpeta judicial digital las actas mínimas y resoluciones que sean generadas por la Unidad de Gestión Judicial y por las personas auxiliares judiciales respectivamente;

5. Registrar la información para elaborar los indicadores estadísticos mensuales;

6. Apoyar en la elaboración o actualización de los Manuales de Organización y de Procedimientos de la Unidad de Gestión Judicial;

7. Cubrir las guardias establecidas por el Pleno del Órgano de Administración Judicial, y

8. Las demás que le instruyan sus superiores jerárquicos y le confieran las leyes, reglamentos y acuerdos que emita el Pleno del Órgano de Administración Judicial.

AJ-03-08-03.02.03 Jefe(a) de Unidad Departamental de Atención a Usuarios

Objetivo

Gestionar el trabajo interno del módulo de atención al público, con el objeto de enviar la correspondencia y documentos dirigidos tanto a la Unidad de Gestión Judicial como a los órganos jurisdiccionales y de igual forma atender a las personas usuarias que acuden a la Unidad de Gestión Judicial.

Funciones

1. Recibir, cotejar, acusar, registrar y digitalizar las promociones, escritos, oficios, solicitudes y demás documentos, e integrarlos en el Sistema autorizado por el Pleno del Órgano de Administración Judicial y turnarlos a la persona Subdirectora de Atención y Seguimiento a Causa;

2. Registrar las actas mínimas y resoluciones emitidas e integrarlas en la carpeta judicial que sea turnada;

3. Proporcionar información a las partes procesales del procedimiento, a las personas usuarias externas, así como a las y los representantes de otras instituciones;

4. Elaborar indicadores estadísticos mensuales;

5. Recibir, cotejar y entregar los documentos relacionados con los asuntos que se tramitan en la Unidad de Gestión Judicial, así como las copias de registros de audio y video y transcripciones que soliciten las partes procesales, previa autorización de la persona juzgadora;

6. Cubrir las guardias establecidas por el Pleno del Órgano de Administración Judicial;

7. Apoyar en la elaboración o actualización de los Manuales de Organización y de Procedimientos de la Unidad de Gestión Judicial, y

8. Las demás que le instruyan sus superiores jerárquicos y le confieran las leyes, reglamentos y acuerdos que emita el Pleno del Órgano de Administración Judicial.

AJ-03-08-03.03 Subdirector(a) de Atención y Seguimiento a Causa

Objetivo

Coordinar, vigilar, integrar y supervisar las actividades relacionadas con las carpetas judiciales, con el objeto de tramitar lo ordenado por la persona juzgadora.

Funciones

1. Tramitar las promociones, bienes y valores presentados ante la Unidad de Gestión Judicial;

2. Informar a la persona directora y dar cuenta a la autoridad jurisdiccional, de todos los escritos, promociones, oficios y demás correspondencia, dentro de las 24 horas siguientes a la presentación de los mismos, para su despacho y trámite;

3. Asignar a la persona Jefa de Unidad Departamental dependiente del área, las promociones para que sea elaborado el proyecto correspondiente;

4. Tramitar los proyectos de auto para que la persona juzgadora, en su caso, los apruebe, autorice y firme;

5. Solicitar ante la persona Directora de la Unidad de Gestión Judicial, apoyo policial para el traslado de las personas imputadas, así como su vigilancia dentro de las instalaciones;

6. Solicitar en ausencia de la persona Directora de la Unidad de Gestión Judicial, el apoyo de la persona médico legista para la valoración de las personas imputadas que se encuentren puestas a disposición de la autoridad jurisdiccional;

7. Revisar el Sistema autorizado por el Pleno del Órgano de Administración Judicial para conocer el rol de audiencias y comunicarle oportunamente a las personas juzgadoras la sala, la fecha y la hora de sus audiencias;

8. Supervisar que, en la realización de las notificaciones derivadas de los asuntos conocidos por las personas juzgadoras, se observen los plazos y formalidades señaladas en la Ley;

9. Supervisar la transmisión de comunicaciones oficiales y verificar que en ellas la información sea correcta;

10. Facilitar la coordinación interinstitucional, con apego a los protocolos y convenios de colaboración establecidos;

11. Supervisar la integración de las carpetas judiciales, tanto física como digital, así como garantizar el resguardo de las mismas, de los valores y los documentos que se tramiten ante la Unidad de Gestión Judicial;

12. Recibir el acta mínima correspondiente de cada audiencia celebrada; así como aquella resolución que, por Ley, deba constar por escrito, para que sea agregada a la carpeta judicial;

13. Evaluar y supervisar las actividades para el seguimiento de asuntos derivados de resoluciones judiciales;

14. Supervisar la entrega de las carpetas judiciales que están bajo su resguardo a otra instancia o Autoridad, cuando así lo haya ordenado la persona juzgadora;

15. Coordinar y en su caso llevar a cabo la integración de las carpetas judiciales de los asuntos que se tramitan en la Unidad de Gestión Judicial, asegurando que la mismas se encuentren debidamente integradas;

16. Verificar que las carpetas judiciales se encuentren adecuadamente archivadas y resguardadas, para evitar la pérdida o extravío de alguna de ellas;

17. Supervisar la elaboración y la actualización del registro de las partes procesales que intervienen en cada caso;

18. Asignar los oficios, notificaciones o citaciones correspondientes, al área de notificadores para que se lleve a cabo el acto procedimental;

19. Supervisar que los oficios, notificaciones o citaciones, con sus respectivas constancias o acuses, hayan sido realizados en tiempo y forma e integrados a sus respectivas carpetas judiciales;

20. Verificar el registro, inventario y custodia, así como entregar y, en su caso, remitir, cuando así sea ordenado por la persona juzgadora, los bienes y valores que se encuentren relacionados con las carpetas judiciales que se tramitan en la Unidad de Gestión Judicial;

21. Resguardar el sello de la Unidad de Gestión Judicial, que previamente le fue entregado por la persona Directora de la Unidad de Gestión Judicial;

22. Supervisar el envío de las carpetas judiciales que se encuentren concluidas al archivo general; así como el funcionamiento del archivo de la Unidad de Gestión Judicial;

23. Resguardar y supervisar el registro y control de los Libros de la Unidad de Gestión Judicial; además, designar al personal que deba llevarlos;

24. Proporcionar a la persona Directora de la Unidad de Gestión Judicial la información solicitada sobre el seguimiento de los asuntos de la Unidad de Gestión Judicial;

25. Elaborar proyectos de constancia o de auto cuando sea necesario;

26. Apoyar en la elaboración o actualización de los Manuales de Organización y de Procedimientos de la Unidad de Gestión Judicial;

27. Cubrir las guardias establecidas por el Pleno del Órgano de Administración Judicial, y

28. Las demás que le instruyan sus superiores jerárquicos y le confieran las leyes, reglamentos y acuerdos que emita el Pleno del Órgano de Administración Judicial.

AJ-03-08-03.03.01 Jefe(a) de Unidad Departamental de Seguimiento y Control

Objetivo

Dar seguimiento a las carpetas judiciales en la etapa de investigación e intermedia, desarrollando los proyectos de autos que se ordenen, con la finalidad de continuar el trámite del procedimiento, de acuerdo con lo que la persona juzgadora determine.

Funciones

1. Recibir de la persona Subdirectora de Atención y Seguimiento a Causa los documentos físicos y electrónicos, derivados de las carpetas judiciales para elaborar el proyecto de auto correspondiente;

2. Elaborar proyectos de autos, así como aquellos medios de comunicación procesal: oficios, notificaciones, citaciones o exhortos, en cumplimiento con lo ordenado por la persona juzgadora;

3. Integrar y llevar el control y resguardo de las carpetas judiciales que se encuentran en las etapas de investigación e intermedia;

4. Elaborar la lista de las carpetas judiciales concluidas que han de ser remitidas al archivo;

5. Realizar la captura y actualización de la base de datos del Sistema autorizado por el Pleno del Órgano de Administración Judicial;

6. Entregar o enviar a la persona Subdirectora de Atención y Seguimiento a Causa el proyecto de auto, al que se debe atender de conformidad con el esquema previamente establecido;

7. Integrar a la carpeta judicial las resoluciones que deban obrar por escrito, así como actas mínimas, autos o determinaciones autorizados por la persona juzgadora;

8. Gestionar que los oficios, notificaciones o citaciones, con sus respectivas constancias o acuses, se hayan realizado en tiempo y forma, e integrados a sus respectivas carpetas judiciales;

9. Elaborar las solicitudes de apoyo a personal encargado de policía procesal, así como de los pedimentos de traslado de las personas imputadas que sean requeridas para la celebración de audiencias;

10. Apoyar en la elaboración o actualización de los Manuales de Organización y de Procedimientos de la Unidad de Gestión Judicial;

11. Cubrir las guardias establecidas por el Pleno del Órgano de Administración Judicial, y

12. Las demás que le instruyan sus superiores jerárquicos y le confieran las leyes, reglamentos y acuerdos que emita el Pleno del Órgano de Administración Judicial.

AJ-03-08-03.03.02 Jefe(a) de Unidad Departamental de Atención de Juicio Oral

Objetivo

Dar seguimiento a las carpetas judiciales en la etapa de Juicio, desarrollando los proyectos de autos que ordene el Tribunal de Enjuiciamiento, para continuar la tramitación del procedimiento.

Funciones

1. Recibir de la Jefatura de Unidad Departamental de Atención a Usuarios el auto de apertura a juicio oral, para integrarlo a la carpeta judicial correspondiente, así como registrarlo en el Sistema autorizado por el Pleno del Órgano de Administración Judicial;

2. Elaborar proyectos de autos, así como aquellos medios de comunicación procesal: oficios, notificaciones, citaciones o exhortos, en cumplimiento a lo ordenado en el auto de apertura a juicio oral;

3. Llevar el control y resguardo de las carpetas judiciales que se encuentran en la etapa de Juicio;

4. Elaborar la lista de las carpetas judiciales concluidas que se remitirán al archivo;

5. Realizar la captura y actualización de la base de datos del Sistema autorizado por el Pleno del Órgano de Administración Judicial;

6. Informar de manera inmediata, la asignación de las audiencias al Tribunal de Enjuiciamiento, así como a la persona Directora de la Unidad de Gestión Judicial y a la persona Subdirectora de Atención y Seguimiento a Causa;

7. Entregar o enviar a la persona Subdirectora de Atención y Seguimiento a Causa el proyecto de auto, al que se debe atender de conformidad con el esquema previamente establecido;

8. Integrar por Sistema a la carpeta judicial los autos o determinaciones autorizados por el Tribunal de Enjuiciamiento;

9. Dar seguimiento a las actuaciones que deban constar en la carpeta judicial;

10. Controlar y tramitar las solicitudes de apoyo a personal encargado de policía procesal, así como de los pedimentos de traslado de las personas imputadas que sean requeridas para la celebración de audiencias;

11. Atender que los oficios, notificaciones o citaciones, se hayan realizado en tiempo y forma e integrarlas con sus respectivas constancias o acuses a la carpeta judicial;

12. Realizar las funciones de la persona Jefa de Unidad Departamental de Seguimiento y Control cuando así lo determine la persona Directora por necesidad del servicio, sin que esto implique duplicar sus funciones;

13. Apoyar en la elaboración o actualización de los Manuales de Organización y de Procedimientos de la Unidad de Gestión Judicial;

14. Cubrir las guardias establecidas por el Pleno del Órgano de Administración Judicial, y

15. Las demás que le instruyan sus superiores jerárquicos y le confieran las leyes, reglamentos y acuerdos que emita el Pleno del Órgano de Administración Judicial.

AJ-03-08-03.03.03 Jefe(a) de Unidad Departamental de Atención de Amparos y Apelaciones

Objetivo

Preparar las carpetas judiciales en las cuales se haya promovido el juicio de amparo o interpuesto el recurso de apelación, controlando y tramitando aquellas determinaciones que emita la persona juzgadora y apoyando oportunamente los requerimientos hechos a estos por la Autoridad Federal para dar cumplimiento a lo ordenado por ambas.

Funciones

1. Recibir de la Subdirección de Atención y Seguimiento a Causa los escritos de apelación y los de juicio de garantías;

2. Elaborar el proyecto de autos, oficios, notificaciones, formatos e informes, en cumplimiento a lo ordenado por la persona juzgadora;

3. Integrar el cuadernillo de apelación o de amparo correspondiente y su registro en el Sistema autorizado por el Pleno del Órgano de Administración Judicial;

4. Actualizar y registrar consecutivamente los cuadernillos de apelación o de amparo correspondientes;

5. Elaborar la lista de los cuadernillos de amparo transitorios concluidos con el fin de enviarlos al archivo para su destrucción;

6. Auxiliar en la captura y actualización de la base de datos del Sistema autorizado por el Pleno del Órgano de Administración Judicial;

7. Entregar a la autoridad jurisdiccional correspondiente, previa autorización de la persona Subdirectora de Atención y Seguimiento a Causas y de la persona Directora de la Unidad de Gestión Judicial, el proyecto de autos o determinación que deba atender de conformidad con el esquema previamente establecido;

8. Integrar a los cuadernillos correspondientes los autos ya autorizados por la persona juzgadora;

9. Integrar, foliar, rubricar y sellar las actuaciones que deban remitirse a la autoridad correspondiente, cuando ésta así lo requiera;

10. Turnar los oficios y comunicaciones de apelación al área de notificadores para llevar a cabo la diligencia correspondiente;

11. Entregar al área de notificadores los oficios, notificaciones o citaciones, formatos de apelación e informes solicitados por las autoridades Locales y Federales, para llevar a cabo la diligencia correspondiente;

12. Dar seguimiento de los documentos turnados al área de notificadores, atendiendo que éstos hayan sido diligenciados en tiempo y forma, e integrando los acuses a sus cuadernillos;

13. Apoyar en la elaboración o actualización de los Manuales de Organización y de Procedimientos de la Unidad de Gestión Judicial;

14. Cubrir las guardias establecidas por el Pleno del Órgano de Administración Judicial, y

15. Las demás que le instruyan sus superiores jerárquicos y le confieran las leyes, reglamentos y acuerdos que emita el Pleno del Órgano de Administración Judicial.

AJ-03-08-03.04 Secretario(a) Auxiliar Judicial

AJ-03-08-03.05 Secretario(a) Auxiliar Judicial

AJ-03-08-03.06 Secretario(a) Auxiliar Judicial

AJ-03-08-03.07 Secretario(a) Auxiliar Judicial

AJ-03-08-03.08 Secretario(a) Auxiliar Judicial

AJ-03-08-03.09 Secretario(a) Auxiliar Judicial

AJ-03-08-03.10 Secretario(a) Auxiliar Judicial

AJ-03-08-03.11 Secretario(a) Auxiliar Judicial

AJ-03-08-03.12 Secretario(a) Auxiliar Judicial

AJ-03-08-03.13 Secretario(a) Auxiliar Judicial

Objetivo

Dotar de los elementos necesarios que requiera la persona Juzgadora, para que ésta se encuentre en posibilidad de emitir las resoluciones; así como realizar la transcripción de audiencias.

Funciones

Consultar el capítulo de atribuciones, las facultades y obligaciones que le confiere el artículo 99 de la Ley Orgánica del Poder Judicial de la Ciudad de México, adicionalmente:

1. Las que ordene la persona Titular de la Unidad de Gestión Judicial a la cual se encuentran adscritos, en ausencia de la persona Juzgadora a la que apoyan.

X. VALIDACIÓN Y AUTORIZACIÓN

PJCDMX PODER JUDICIAL CIUDAD DE MÉXICO | ÓRGANO DE ADMINISTRACIÓN JUDICIAL

MANUAL DE ORGANIZACIÓN

VALIDACIÓN

Ciudad de México, a 26 de agosto de 2026

Elaborado por:

Lic. Jorge Adolfo Suárez Orozco
Subdirector Jurídico Normativo

Mtro. Marco Antonio Pérez Álvarez
Director de Gestión Judicial en Materia Penal "A"

Revisado por:

Dr. Erik Ávila Flores
Director de Estudios Jurisdiccionales

Aprobado por:

Dr. José Eligio Rodríguez Alba
Director General de Gestión Judicial

Validado por:

Dr. Daniel González Ramírez
Director Ejecutivo de Desarrollo Jurisdiccional

PJCDMX
PODER JUDICIAL
CIUDAD DE MÉXICO

MANUAL DE ORGANIZACIÓN

AUTORIZACIÓN

Autoriza:

El Pleno del Órgano de Administración Judicial del Poder Judicial de la Ciudad de México

Jorge Guerrero Meléndez
Presidente

Reyna Concepción Mince Serrano
Administradora Judicial

Victor Hugo González Rodríguez
Administrador Judicial

Sara Alicia Alvarado Avendaño
Administradora Judicial

Moisés Vergara Trejo
Administrador Judicial

PJCDMX PODER JUDICIAL CIUDAD DE MÉXICO | ÓRGANO DE ADMINISTRACIÓN JUDICIAL

PODER JUDICIAL DE LA CIUDAD DE MÉXICO

DIRECCIÓN EJECUTIVA DE DESARROLLO JURISDICCIONAL

MANUAL DE PROCEDIMIENTOS DE LAS UNIDADES DE GESTIÓN JUDICIAL 1, 3, 4 Y 5 CON ESPECIALIZACIÓN EN EL DELITO DE DESPOJO, ASÍ COMO DE LAS UNIDADES DE GESTIÓN JUDICIAL 2 Y 6 A LA 11

AGOSTO 2026

CONTROL DE EMISIÓN		
Clave del área	Acuerdo	Fecha de Autorización
TSJ-AJ-03-08-03	OAJCDMX-14-33/2026	26/agosto/2026

PJCDMX PODER JUDICIAL CIUDAD DE MÉXICO | ÓRGANO DE ADMINISTRACIÓN JUDICIAL

MANUAL DE PROCEDIMIENTOS

CONTENIDO

CONTENIDO

		Página
I.	Presentación.	1
II.	Listado de procedimientos.	4
III.	Procedimientos. 1. Nombre. 2. Objetivo general. 3. Políticas y normas de operación. 4. Descripción de actividades. 5. Diagrama de flujo. 6. Formatos.	6
IV.	Validación y Autorización.	182

I. PRESENTACIÓN.

Para consolidar el Sistema Procesal Penal Acusatorio en la Ciudad de México, el cual permite que la impartición de Justicia opere de manera más eficiente, fue necesario replantear los esquemas de funcionamiento de los Órganos Jurisdiccionales, mediante la separación de la impartición de la Justicia y las actividades administrativas, las cuales estarán cargo de Unidades de Gestión Judicial, mismas que para su operación están situadas en los edificios correspondientes, sin embargo, quedan independientes de la función jurisdiccional.

Las Unidades de Gestión Judicial se crearon para ayudar a las personas juzgadoras por medio del suministro de apoyo técnico y administrativo, así como para agilizar los procedimientos de comunicación procesal y reducir el tiempo empleado en el desarrollo de los trámites por parte de las personas servidoras públicas del Tribunal Superior de Justicia del Poder Judicial de la Ciudad de México.

El propósito de este manual no sólo es el de servir de guía y consulta, tanto a la persona servidora pública que se integran a las Unidades, como a cualquier persona interesada, sino además es el de constituirse en un instrumento de trabajo que permita un mejor aprovechamiento de los recursos humanos y materiales asignados a las Unidades de Gestión Judicial del Sistema Procesal Penal Acusatorio, es decir, ser la referencia para el mejor desarrollo de las funciones encomendadas, con las cuales se evita la duplicidad, asimismo, se detectan las omisiones y se deslindan las eventuales responsabilidades entre las personas integrantes.

Por ello, el presente manual es aplicable y resulta de utilidad material para las referidas Unidades de Gestión Judicial para identificar los diversos procesos

operativos de carácter administrativo interno, para acciones concatenadas que en forma cotidiana y recurrente se realizan al interior de las mismas, describir en forma lineal y sencilla los procedimientos para el desarrollo de las actividades, brindar certeza a las personas operadoras del sistema en el desarrollo de sus funciones al estandarizar los procesos operativos, conocer los resultados que se pretenden obtener una vez que se realizan las actividades descritas en el manual, otorgar transparencia a los procesos operativos y en los servicios que prestan las Unidades de Gestión Judicial y dar certeza jurídica a las partes procesales.

Para su mejor comprensión, este manual contiene un listado de los Procedimientos que se desarrollan en las Unidades de Gestión Judicial, conforme a las áreas que integran la Estructura Orgánica establecida en su Manual de Organización, relacionados individualizadamente, en orden progresivo, identificándolos con su nombre y objetivo general, describiendo la forma en que las áreas que integran la Unidad intervienen en el procedimiento, de una manera lógica y ordenada, así como su relación con los documentos de apoyo o Sistemas autorizados por el Pleno del Órgano de Administración Judicial del Poder Judicial de la Ciudad de México.

El presente Manual de Procedimientos es un instrumento de apoyo administrativo, el cual está integrado de cuatro capítulos, que se describen a continuación:

- **Presentación:** Explica el contenido del manual, así como los fines y propósitos generales que se pretenden cumplir a través de él.

- **Listado de procedimientos**. Contiene el nombre de cada uno de los procedimientos que se desarrollan en las Unidades de Gestión Judicial 1, 3, 4 y 5 con especialización en materia de Despojo, así como de las Unidades de Gestión Judicial 2 y 6 a la 11.

- **Procedimientos:** Está conformado por cada uno de los procedimientos que se desarrollan en las Unidades de Gestión Judicial 1, 3, 4 y 5 con especialización en materia de Despojo, así como de las Unidades de Gestión Judicial 2 y 6 a la 11, los cuales incluyen nombre, objetivo general, políticas y normas de operación, descripción de actividades, diagramas de flujo, y en su caso, formatos.

- **Validación y Autorización:** Contiene los nombres y cargos de las personas funcionarias que elaboran, validan y dan visto bueno al manual, así como la autorización por parte de quienes integran el Pleno del Órgano de Administración Judicial del Poder Judicial la Ciudad de México.

Este manual fue elaborado por la Dirección Ejecutiva de Desarrollo Jurisdiccional con la participación de las autoridades de la Dirección General de Gestión Judicial, a fin de enmarcarlos dentro del modelo de gestión y modernización administrativa del Poder Judicial de la Ciudad de México.

Es importante destacar que la utilidad de un Manual de Procedimientos radica en la veracidad de la información que contiene, por lo que su actualización futura, total o parcial, a través de revisiones periódicas, resulta indispensable, principalmente cuando se efectúen procesos de reingeniería o modernización administrativa.

II. LISTADO DE PROCEDIMIENTOS.

No.	Nombre	Clave	Pág.
01	Recepción de solicitudes de audiencia inicial de formulación de imputación	UGJ-001	7
02	Recepción de solicitudes de audiencia inicial con persona detenida	UGJ-002	19
03	Recepción de promociones y documentos	UGJ-003	35
04	Emisión de proyectos de constancias y de autos	UGJ-004	39
05	Citaciones y notificaciones personales	UGJ-005	47
06	Despacho de exhortos	UGJ-006	54
07	Emisión y entrega de oficios	UGJ-007	63
08	Preparación y celebración de audiencias	UGJ-008	71
09	Recepción, registro y custodia de fianzas	UGJ-009	81
10	Trámite de imposición de medida cautelar de prisión preventiva, consistente en la entrega de la persona imputada para internamiento	UGJ-010	88
11	Instrumentación de actas mínimas y de resoluciones	UGJ-011	97
12	Recepción de incompetencia proveniente de otra autoridad	UGJ-012	102
13	Solicitud a la persona juzgadora para el ejercicio de la acción penal por particular	UGJ-013	110
14	Trámite del recurso de apelación	UGJ-014	115
15	Emisión de informe previo o justificado en amparo directo e indirecto	UGJ-015	128

No.	Nombre	Clave	Pág.
16	Remisión de constancias para la ejecución de sentencia	UGJ-016	136
17	Recepción y registro de valores (billete de depósito)	UGJ-017	144
18	Remisión de auto de apertura a juicio oral	UGJ-018	155
19	Preparación de audiencia en la modalidad de persona testigo protegida	UGJ-019	161
20	Desahogo de diligencias a través de salas de videoconferencia	UGJ-020	167
21	Entrega de billetes de depósito	UGJ-021	171

III. PROCEDIMIENTOS.

Procedimiento: UGJ-001	Recepción de solicitudes de audiencia inicial de formulación de imputación
Objetivo general:	Recibir y registrar las solicitudes de audiencia inicial de formulación de imputación remitidas a través del Sistema Integral de Gestión Judicial Penal (SIGJP), con el fin de llevar a cabo la audiencia antes señalada.
Políticas y normas de operación:	

1. Al validar el registro de la solicitud de audiencia, deberá verificarse:
   a) La correcta creación de la carpeta judicial digital correspondiente;
   b) La existencia dentro de la carpeta judicial digital, de la solicitud de audiencia para formulación de imputación; y
   c) Que los nombres de las personas intervinientes se encuentren correctamente registradas o registrados, conforme los datos proporcionados en la solicitud.

2. Si alguno de los incisos no se cumplimenta, la Dirección de la Unidad de Gestión Judicial, comunicará dicha situación al área correspondiente a efecto de que sea subsanado.

3. El SIGJP, indicará la asignación a la Unidad de Gestión, de una solicitud de audiencia inicial para formulación de imputación.

4. El SIGJP, de manera aleatoria y balanceada designará a la persona juzgadora que conocerá del asunto y para la designación, solamente se considerará a las autoridades jurisdiccionales adscritas a la Unidad de Gestión de que se trate.

5. Al seleccionar la opción continuar en el SIGJP automáticamente, informará la fecha de la audiencia a la persona juzgadora que presidirá la misma.

6. La carátula de la carpeta judicial contendrá los siguientes datos:
   a) Número de la Unidad de Gestión Judicial;
   b) Número de carpeta judicial;
   c) Hecho delictivo;
   d) Nombre de la persona imputada;
   e) Nombre de la persona víctima u ofendida, y
   f) Nombre de la persona titular de la Dirección de la Unidad de Gestión Judicial.

7. Las notificaciones o citaciones pueden ser realizadas por la Jefatura de Unidad Departamental de Notificaciones o personal de notificaciones, o en su caso, por personal auxiliar de audiencias, conforme las necesidades del servicio lo requieran.

8. En el supuesto que se advierta la intervención de una persona identificada como aquella perteneciente a grupos vulnerables (entendiéndose por estos a aquellas personas que por su particular condición, como puede ser la edad, género, color, raza, origen étnico, idioma, religión, opiniones políticas o de cualquier tipo, origen nacional, posición económica o condición social, se encuentran en riesgo de que se vulneren sus derechos humanos), es necesario adoptar una serie de ajustes razonables, que permitan el ejercicio pleno de sus derechos, sin transgredir el principio de igualdad y no discriminación, previstos en los artículos: 1° de la Constitución Política de los Estados Unidos Mexicanos y 10 del Código Nacional de Procedimientos Penales, así como en múltiples instrumentos de carácter Nacional e Internacional. Estos ajustes razonables, deben atender a cada caso en concreto, tomando en cuenta las necesidades y requerimientos de cada persona.

9. La solicitud de audiencia inicial para formular imputación que remita la persona Agente del Ministerio Público deberá contener:

a) Los preceptos aplicables a la solicitud de audiencia inicial para formular imputación a que hace referencia la Constitución Política de los Estados Unidos Mexicanos y el Código Nacional de Procedimientos Penales;

b) La clasificación jurídica preliminar que le otorga la persona Agente del Ministerio Público al hecho por el cual está formulando su solicitud, teniendo esto como finalidad obtener información relativa a la competencia y distribución administrativa de cargas de trabajo;

c) El nombre de la persona imputada;

d) La edad de la persona imputada, siendo necesaria para verificar competencia;

e) El domicilio de persona imputada, que la persona Agente del Ministerio Público le requirió dentro de la jurisdicción territorial de la autoridad jurisdiccional, de conformidad con el artículo 85 del Código Nacional de Procedimientos Penales, ya que ahí se le realizarán las notificaciones, asimismo se puede señalar un medio diverso para ser notificada siempre y cuando sea autorizado por la persona imputada, por lo que también se requiere un número telefónico o correo electrónico;

f) Si la persona imputada, persona víctima u ofendida pertenece a un grupo originario, en su caso, la Unidad de Gestión Judicial, previa determinación de la autoridad jurisdiccional, puede solicitar de forma oportuna una persona traductora;

g) Si la persona imputada, persona víctima o persona ofendida, en su caso manifiesta ser persona con discapacidad, la Unidad de Gestión Judicial, previa determinación de la persona juzgadora deberá estar en posibilidades de asignar una sala adecuada y tomar las previsiones necesarias;

h) Nacionalidad de la persona imputada, persona víctima u ofendida, es con la finalidad de tomar las previsiones necesarias de dar cumplimiento con el derecho a una asistencia consular y a efecto de asignarle una persona traductora;

i) Nombre de la persona víctima u ofendida;

j) Edad de la persona víctima u ofendida, para tomar las previsiones necesarias si ésta fuera menor de edad;

k) El domicilio de la persona víctima u ofendida que la institución Ministerial le requirió dentro de la jurisdicción territorial de la persona juzgadora, de conformidad con el artículo 85 del Código Nacional de Procedimientos Penales, ya que ahí se le realizarán las notificaciones, asimismo se puede señalar un medio diverso para ser notificada siempre y cuando sea autorizada por la persona víctima u ofendida, requiriendo de igual forma un número telefónico o correo electrónico, y

l) Domicilio de las demás personas intervinientes, es decir, de la Representación Social, de la Defensa y la Asesoría Jurídica, para ser citadas o en su caso la forma de notificar que señaló dentro de la carpeta de investigación.

No.	Área.	Descripción de la actividad.	Documentos y/o sistemas de apoyo.
1	Dirección General de Gestión Tecnológica	Informa a través del SIGJP o a la Dirección de la Unidad de Gestión Judicial que corresponda, la asignación de una solicitud de audiencia de formulación de imputación.	• SIGJP
2	Dirección de la Unidad de Gestión Judicial	Consulta el SIGJP y comunica a la Subdirección de Atención y Seguimiento a Causa la asignación de una solicitud de audiencia de formulación de imputación.	• SIGJP
3	Subdirección de Audiencias y Atención a Usuarios	Consulta el SIGJP y verifica la existencia de la audiencia y valida la solicitud de audiencia.	• SIGJP
4		Programa la celebración de la audiencia, por medio del SIGJP, arrojando el turno correspondiente, quien designa a la persona juzgadora y seleccionando el día, hora y sala de audiencia en que se llevará a cabo la misma.	• SIGJP
5		Informa la fecha en que se celebrará la audiencia a: a) Dirección de la Unidad de Gestión Judicial; b) Subdirección de Atención y Seguimiento a Causa; c) JUD de Seguimiento y Control; d) JUD de Audiencias, y e) Persona juzgadora que presidirá la audiencia.	
6	Jefatura de Unidad Departamental de Seguimiento y Control	Elabora los proyectos de constancia y de auto en el que se tiene por recibida la solicitud.	• Proyecto de Constancia • Proyecto de Auto

No.	Área.	Descripción de la actividad.	Documentos y/o sistemas de apoyo.
7	Jefatura de Unidad Departamental de Seguimiento y Control	Remite los proyectos de constancia y de auto vía SIGJP a la Subdirección de Atención y Seguimiento a Causa para su revisión.	• SIGJP
8	Subdirección de Atención y Seguimiento a Causa	Recibe de la Jefatura de Unidad Departamental de Seguimiento y Control, los proyectos de constancia y de auto revisando su contenido. **¿Aprueba?** **No.** Continúa en la actividad no. 9. **Sí.** Continúa en la actividad no. 10.	• SIGJP
9		Devuelve los proyectos de constancia y de auto a la Jefatura de Unidad Departamental de Seguimiento y Control, a efecto de que se realicen las correcciones. (Regresa a la actividad no. 6)	• SIGJP
10		Valida y remite vía SIGJP a la Dirección de la Unidad de Gestión Judicial, para su aprobación.	• SIGJP
11	Dirección de la Unidad de Gestión Judicial	Recibe vía SIGJP, los proyectos de constancia y de auto revisando el contenido. **¿Aprueba?** **No.** Continúa en la actividad no. 12. **Sí.** Continúa en la actividad no. 13. (Regresa a la actividad no. 9)	• SIGJP

No.	Área.	Descripción de la actividad.	Documentos y/o sistemas de apoyo.
12		Devuelve los proyectos de constancia y de auto a la Subdirección de Atención y Seguimiento a Causa a efecto de que se realicen las correcciones.	• SIGJP
13		Firma la constancia y remite el proyecto de auto vía SIGJP, a la Subdirección de Atención y Seguimiento a Causa, para que a su vez lo remita a la persona juzgadora a fin de recabar su firma.	• SIGJP
14	Subdirección de Atención y Seguimiento a Causa	Recibe vía SIGJP, constancia y proyecto de auto y remite a la persona juzgadora de trámite a fin de recabar su firma.	• SIGJP
15	Persona juzgadora de tramite	Recibe de la Subdirección de Atención y Seguimiento a Causa constancia y proyecto de auto revisando su contenido. **¿Aprueba?** **No.** Continúa en la actividad no. 16. **Sí.** Continúa en la actividad no. 17.	
16		Devuelve constancia y proyecto de auto a la Subdirección de Atención y Seguimiento a Causa a efecto de que se realicen las correcciones. (Regresa a la actividad número 9)	
17		Firma de manera física y electrónica, remitiéndolo a la Subdirección de Atención y Seguimiento a Causa.	

No.	Área.	Descripción de la actividad.	Documentos y/o sistemas de apoyo.
18	Subdirección de Atención y Seguimiento a Causa	Recibe de la persona juzgadora encargado del trámite a través del SIGJP y dentro de la carpeta judicial correspondiente, la constancia y el auto firmado y remite a la Jefatura de Unidad Departamental de Atención a Usuarios	• Sistema Integral de Notificadores
19	Jefatura de Unidad Departamental de Atención a Usuarios	Recibe de la Subdirección de Atención y Seguimiento a Causa la constancia y el auto firmado.	
20		Digitaliza el auto y lo integra a través del SIGJP a la carpeta judicial digital correspondiente.	• SIGJP
21		Imprime la solicitud de audiencia e integra la carpeta judicial junto con la carátula y el auto.	
22		Remite la carpeta judicial a la Subdirección de Atención y Seguimiento a Causa a efecto de que se elaboren los oficios, notificaciones o citaciones correspondientes.	

FIN DEL PROCEDIMIENTO

PJCDMX PODER JUDICIAL CIUDAD DE MÉXICO | ÓRGANO DE ADMINISTRACIÓN JUDICIAL

MANUAL DE PROCEDIMIENTOS

PROCEDIMIENTOS

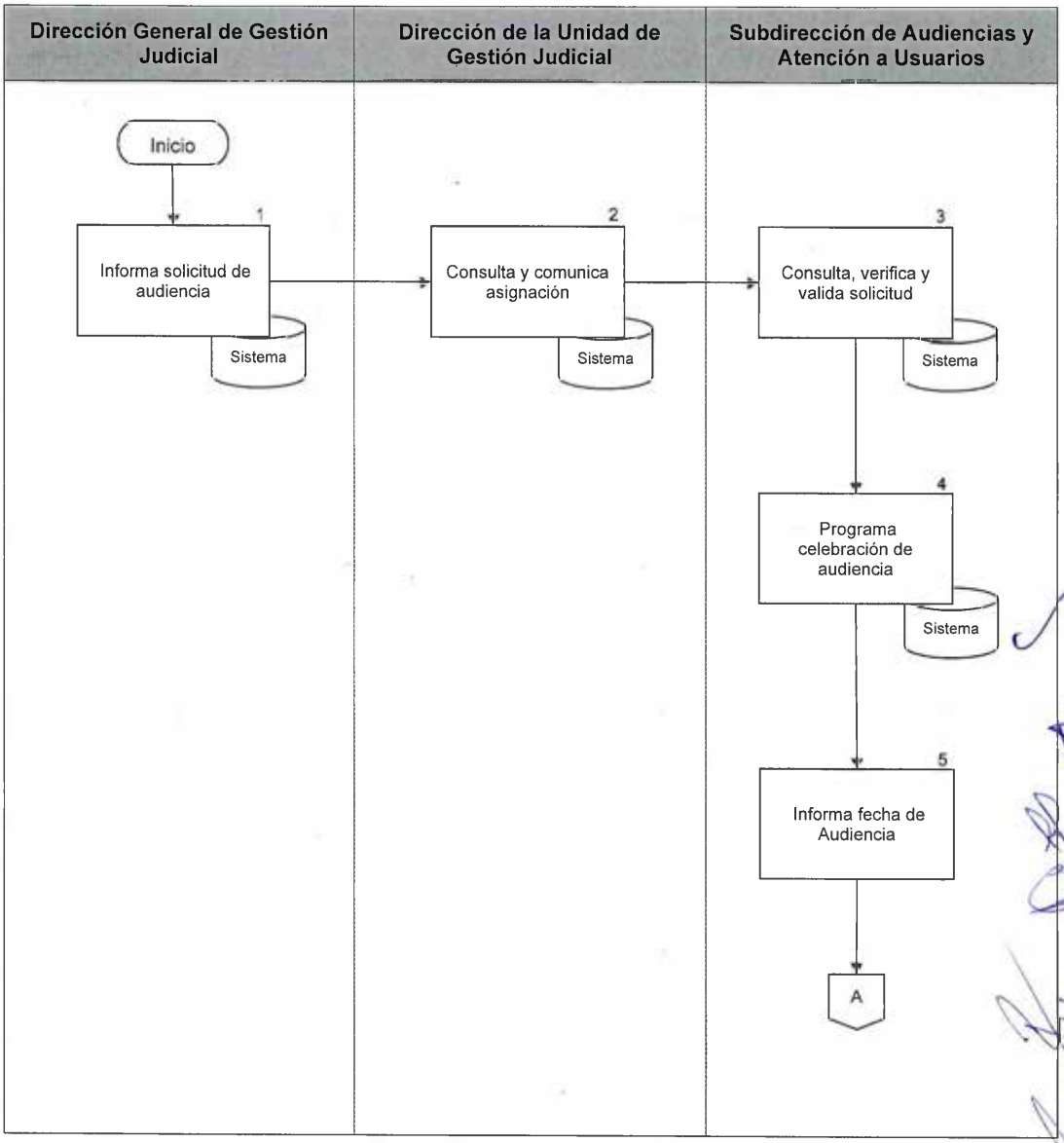

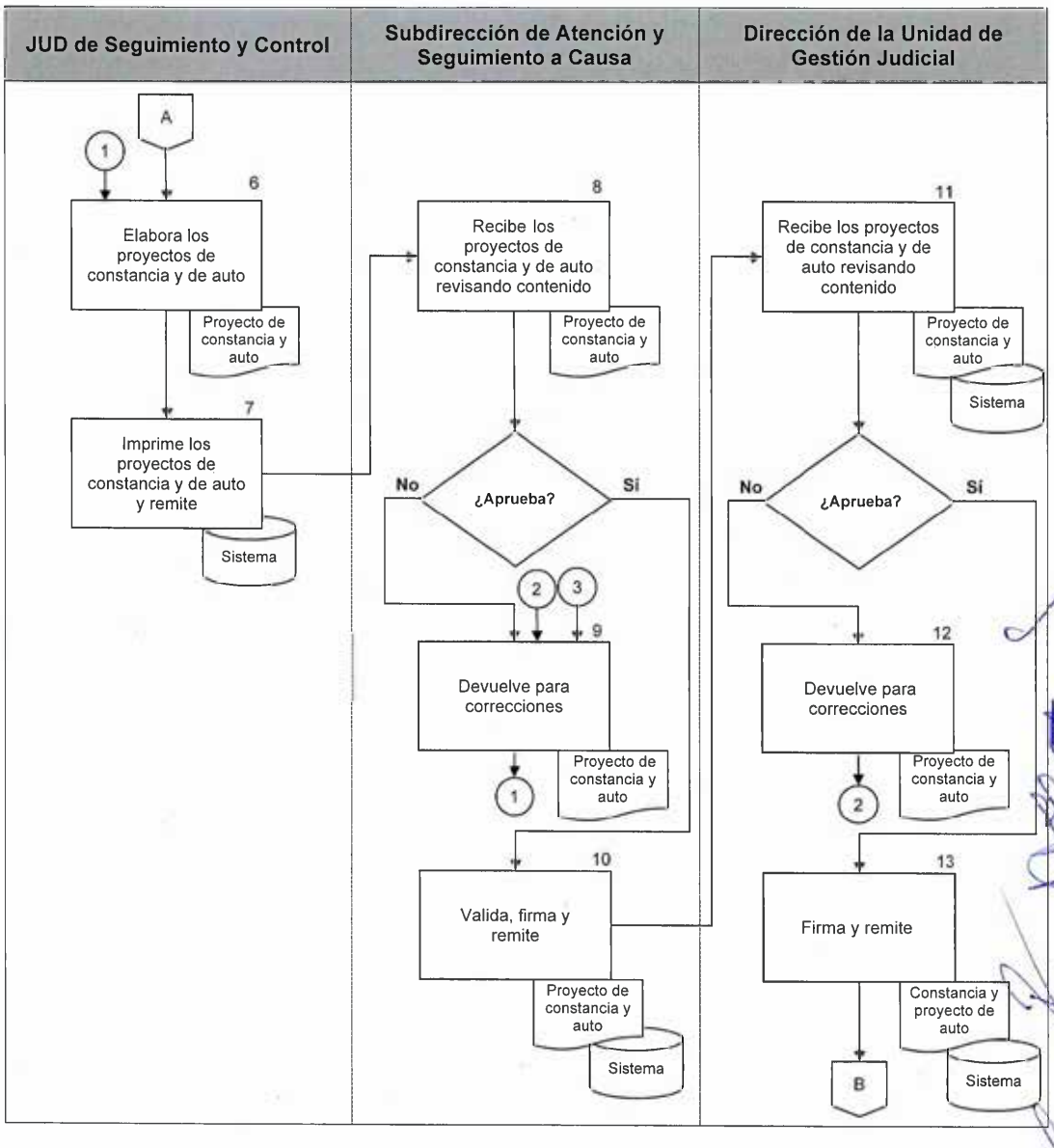
JUD de Seguimiento y Control
Subdirección de Atención y Seguimiento a Causa
Dirección de la Unidad de Gestión Judicial
A
1
6
Elabora los proyectos de constancia y de auto
Proyecto de constancia y auto
7
Imprime los proyectos de constancia y de auto y remite
Sistema
8
Recibe los proyectos de constancia y de auto revisando contenido
Proyecto de constancia y auto
No
¿Aprueba?
Sí
2
3
9
Devuelve para correcciones
Proyecto de constancia y auto
1
10
Valida, firma y remite
Proyecto de constancia y auto
Sistema
11
Recibe los proyectos de constancia y de auto revisando contenido
Proyecto de constancia y auto
Sistema
No
¿Aprueba?
Sí
12
Devuelve para correcciones
Proyecto de constancia y auto
2
13
Firma y remite
Constancia y proyecto de auto
Sistema
B

PJCDMX PODER JUDICIAL CIUDAD DE MÉXICO | ÓRGANO DE ADMINISTRACIÓN JUDICIAL

MANUAL DE PROCEDIMIENTOS

PROCEDIMIENTOS

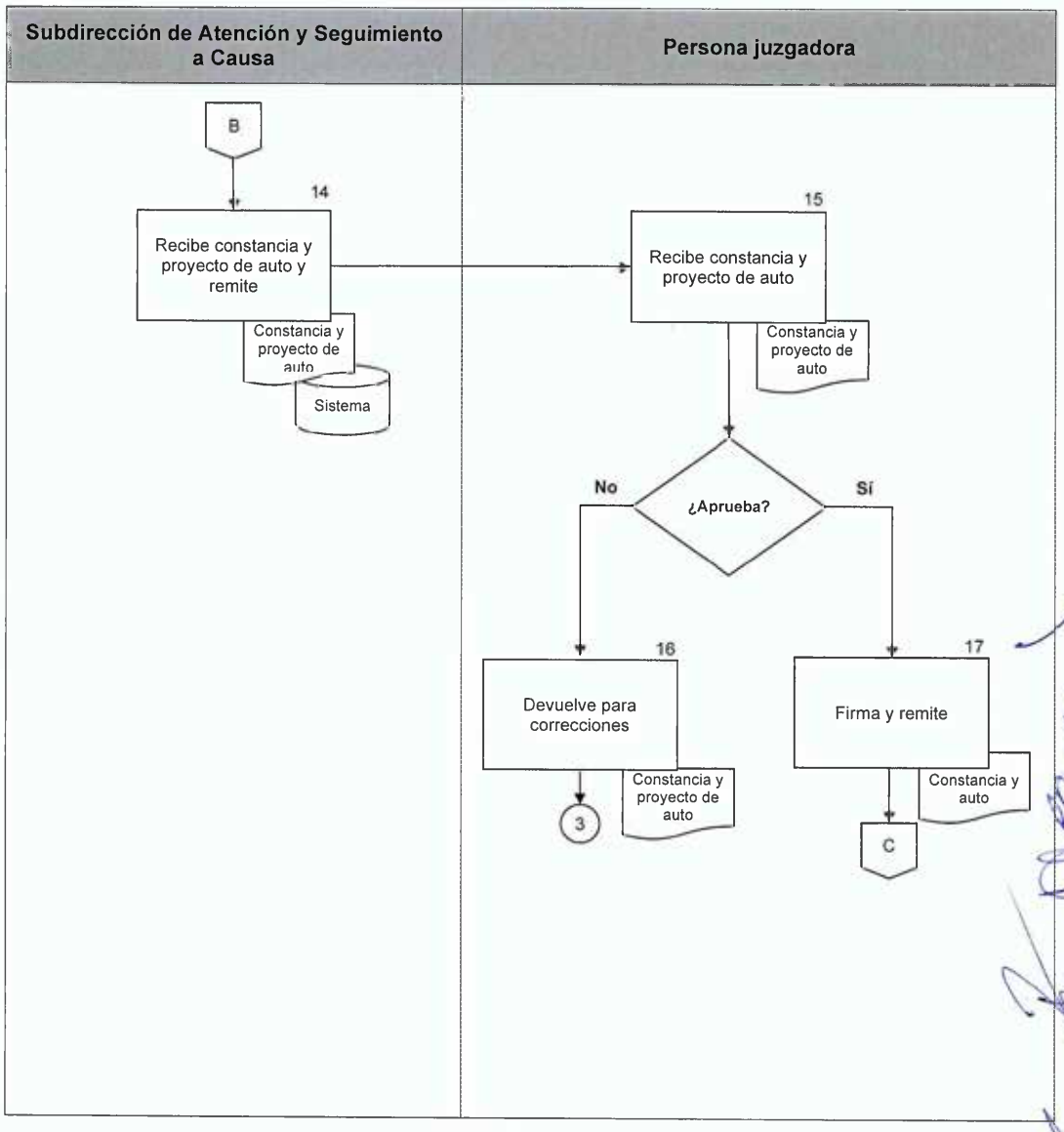

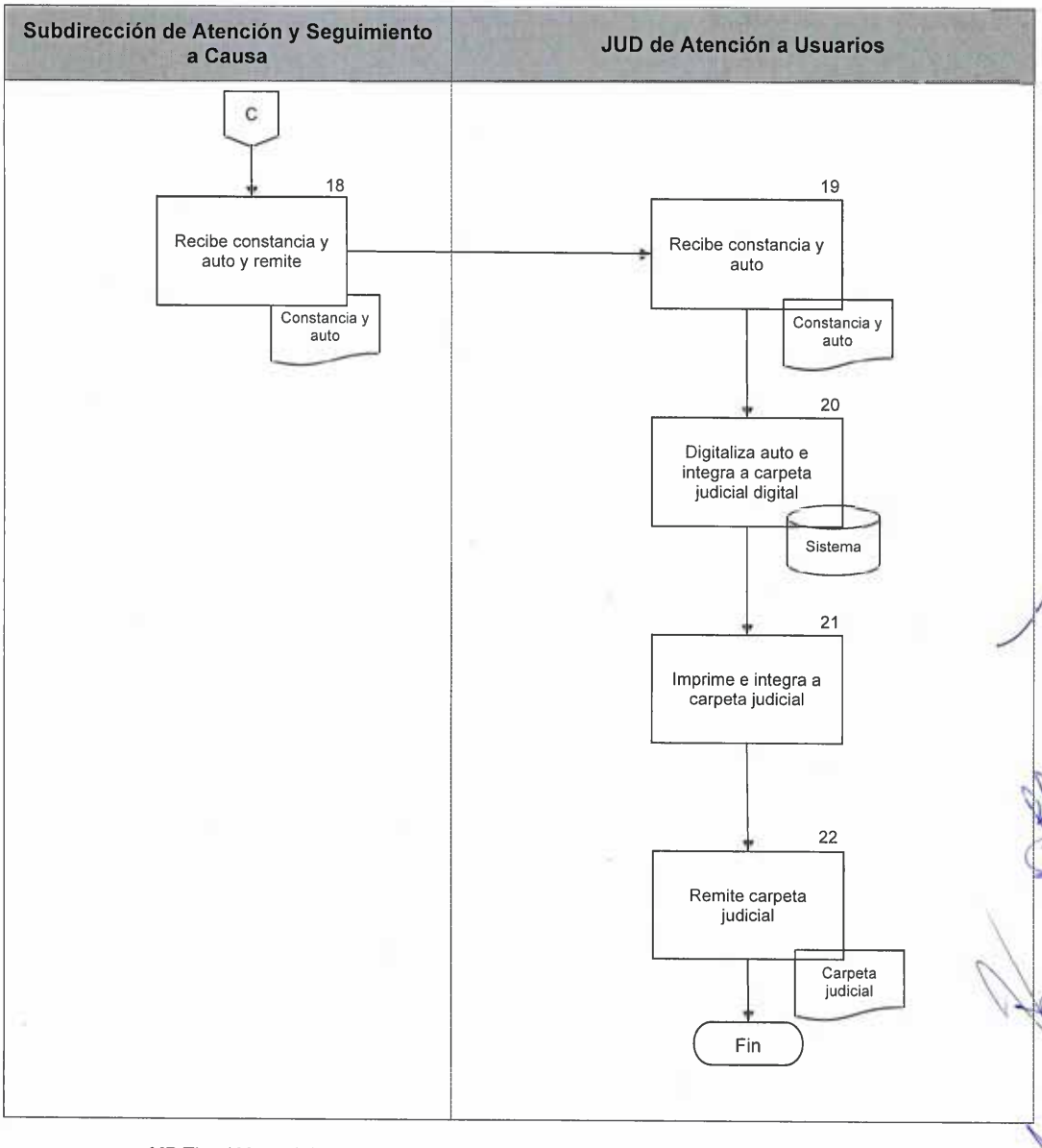
Subdirección de Atención y Seguimiento a Causa
JUD de Atención a Usuarios
C
18
Recibe constancia y auto y remite
Constancia y auto
19
Recibe constancia y auto
Constancia y auto
20
Digitaliza auto e integra a carpeta judicial digital
Sistema
21
Imprime e integra a carpeta judicial
22
Remite carpeta judicial
Carpeta judicial
Fin

Procedimiento: UGJ-002	Recepción de solicitudes de audiencia inicial con persona detenida
Objetivo general:	Recibir y registrar las solicitudes de audiencia inicial con detenido remitidas a través del SIGJP, para llevar a cabo la audiencia respectiva.
Políticas y normas de operación:	

1. Al validar la solicitud de audiencia de control de detención, se verificará:

   a) La correcta creación de la carpeta judicial digital o en su caso física correspondiente;
   b) La existencia dentro de la carpeta judicial digital de la solicitud de audiencia de control de detención. y
   c) Que los nombres de las personas intervinientes se encuentren correctamente registradas, conforme los datos proporcionados en la solicitud.

2. Si alguno de los incisos anteriores no se cumplimenta, la Dirección de la Unidad de Gestión Judicial comunicará dicha situación al área correspondiente a efecto de que sea subsanado.

3. El SIGJP, asignará de manera aleatoria y balanceada, la Unidad de Gestión Judicial que corresponda, para llevar a cabo una solicitud de audiencia de control de detención.

4. Al seleccionar la opción continuar en el SIGJP, el mismo automáticamente informará la fecha de la audiencia a la persona juzgadora que presidirá la misma, así como a a la persona Subdirectora y persona Jefa de Unidad Departamental de Audiencias.

5. Una vez que la Jefatura de Unidad Departamental de Audiencias es notificada de la hora de celebración de la audiencia, designará a personal auxiliar de audiencias que apoyará en la celebración de la misma.

6. La carátula de la carpeta judicial contendrá los siguientes datos:
   a) Número de la Unidad de Gestión Judicial;
   b) Número de carpeta judicial;
   c) Hecho delictivo;
   d) Nombre de la persona imputada;
   e) Nombre de la persona víctima o persona ofendida, y
   f) Nombre de la persona Directora de la Unidad de Gestión Judicial.

7. Las notificaciones o citaciones pueden ser realizadas por la persona Jefa de Unidad Departamental de Notificaciones o personal de notificaciones, o en su caso, por personal auxiliar de audiencias, conforme a las necesidades del servicio.

8. En el supuesto que se advierta la intervención de una persona identificada como aquella perteneciente a grupos vulnerables (entendiéndose por estos a aquellas personas que por su particular condición, como puede ser la edad, género, color, raza, origen étnico, idioma, religión, opiniones políticas o de cualquier tipo, origen nacional, posición económica o condición social, se encuentran en riesgo de que se vulneren sus derechos humanos), es necesario adoptar una serie de medidas especiales, que permitan el ejercicio pleno de sus derechos, sin transgredir el principio de igualdad y no discriminación, previstos en los artículos: 1° de la Constitución Política de los Estados Unidos Mexicanos y 10 del Código Nacional de Procedimientos Penales, así como en múltiples instrumentos de carácter Nacional e Internacional. Estas medidas o ajustes razonables, deben atender a cada caso en concreto, tomando en cuenta las necesidades y requerimientos de cada persona.

9. La solicitud de audiencia inicial con detenido que remita la persona Agente del Ministerio Público a la Subdirección de Gestión Judicial en Materia Penal "A1", a efecto de estar en posibilidad de recibir la misma, deberá contener:

   a) Los preceptos aplicables a la solicitud de audiencia inicial con persona detenida a que hace referencia la Constitución Política de los Estados Unidos Mexicanos y el Código Nacional de Procedimientos Penales;
   b) La clasificación jurídica preliminar que le otorga la persona Agente del Ministerio Público al hecho por el cual está formulando su solicitud, teniendo esto como finalidad tener información relativa a la competencia;
   c) El nombre de la persona imputada;
   d) La edad de la persona imputada, siendo necesaria para verificar competencia;
   e) Domicilio de la persona imputada, que la persona Agente del Ministerio Público le requirió dentro de la jurisdicción territorial de la persona juzgadora, de conformidad con el artículo 85 del Código Nacional de Procedimientos Penales, ya que ahí se le realizarán las notificaciones, asimismo se puede señalar un medio diverso para ser notificada siempre y cuando sea autorizada por la persona imputada, por lo que también se requiere un número telefónico o correo electrónico;
   f) Si la persona imputada, persona víctima o persona ofendida pertenece a un grupo de personas de pueblos originarios, en su caso, la Unidad de Gestión Judicial puede solicitar de forma oportuna una persona intérprete;
   g) Si la persona imputada, persona víctima o persona ofendida, en su caso manifiesta ser persona con discapacidad, la Unidad de Gestión Judicial deberá estar en posibilidades de asignar una sala adecuada y tomar las previsiones necesarias;
   h) Nacionalidad de la persona imputada, persona víctima o persona ofendida, con la finalidad de tomar las previsiones necesarias de dar cumplimiento con el

derecho a una asistencia consular y a efecto de asignarle una ~~o un~~ persona traductora;

i) Nombre de la persona víctima o persona ofendida;

j) Edad de la persona víctima o persona ofendida, para tomar las previsiones necesarias en el caso de que esta fuera menor de edad, en su caso dar cumplimiento al protocolo de niños, niñas y adolescentes emitidos por la Suprema Corte de Justicia de la Nación, y demás ordenamientos jurídicos que pudieran ser aplicables;

k) El domicilio de la persona víctima o persona ofendida, que la persona Agente del Ministerio Público le requirió dentro de la jurisdicción territorial de la persona juzgadora, de conformidad con el artículo 85 del Código Nacional de Procedimientos Penales, ya que ahí se le realizarán las notificaciones, asimismo se puede señalar un medio diverso para ser notificada siempre y cuando sea autorizada por la persona víctima o persona ofendida, requiriendo de igual forma un número telefónico o correo electrónico;

l) Domicilio de las personas intervinientes, es decir, de la persona Agente del Ministerio Público, de la persona Abogada Defensora y Asesora Jurídica, para ser citadas o en su caso la forma de notificar que señaló dentro de la carpeta de investigación, y

m) Fecha de vencimiento del término de las 48 horas que señala la Constitución Política de los Estados Unidos Mexicanos, para efectos de priorizar la audiencia.

10. Para el supuesto de que la persona médica legista perciba un indicio de que la persona imputada haya sufrido tortura al momento de llegar a la Unidad de Gestión Judicial correspondiente, lo hará del conocimiento de dicha Unidad que a su vez informara a la persona juzgadora que presida la audiencia, para que en el ámbito de su competencia, realicen las acciones plasmadas en el "Protocolo de Estambul" y se haga de conocimiento a la Dirección Ejecutiva de Orientación Ciudadana y Derechos

Humanos y la Comisión de Derechos Humanos de la Ciudad de México para que lo atiendan en el ámbito de su competencia.

No.	Área.	Descripción de la actividad.	Documentos y/o sistemas de apoyo.
1	Dirección General de Gestión Judicial	Informa a través del SIGJP, a la Dirección de la Unidad de Gestión Judicial que corresponda, la asignación de una solicitud de audiencia de Control de Detención.	• SIGJP.
2	Dirección de la Unidad de Gestión Judicial	Consulta y comunica a la Subdirección de Audiencias y Atención a Usuarios mediante SIGJP, la asignación de una solicitud de audiencia de Control de Detención.	• SIGJP.
3	Subdirección Audiencias y Atención a Usuarios	Consulta y verifica en el SIGJP, la existencia de la solicitud de audiencia de Control de Detención.	• SIGJP.
4		Acude al área de seguridad del inmueble firmando de recibido en los oficios de custodia que presenta el personal de la policía procesal.	
5		Programa la audiencia, por medio del SIGJP, seleccionando la hora y sala en que se llevará a cabo la misma o en su caso previa coordinación con la persona juzgadora encargada del trámite, se establecerá la opción de desarrollarse la audiencia por videoconferencia.	• SIGJP.
6		Informa la hora y sala en que se celebrará la audiencia a: a) Dirección de la Unidad de Gestión Judicial; b) A la persona juzgadora encargado del trámite que conocerá del asunto; c) Subdirección de Atención y Seguimiento a Causa, y d) JUD de Audiencias.	

No.	Área.	Descripción de la actividad.	Documentos y/o sistemas de apoyo.
7	Jefatura de Unidad Departamental de Seguimiento y Control	Elabora el proyecto de oficio de custodia y resguardo de la persona imputada, dirigido al personal de la policía procesal de la Secretaría de Seguridad Ciudadana.	• Proyecto de oficio
8		Elabora el proyecto de oficio para que la médica legista o el médico legista realice el o los certificados, según corresponda, del estado psicofísico de las o los imputados.	• Proyecto de oficio
9		Imprime y turna los proyectos de oficios, a la Subdirección de Atención y Seguimiento a Causa.	
10	Subdirección de Atención y Seguimiento a Causa	Recibe de la Jefatura de Unidad Departamental de Seguimiento y Control, los proyectos de oficios y revisa su contenido. **¿Aprueba?** **No.** Continúa en la actividad no. 11. **Sí.** Continúa en la actividad no. 12.	
11		Devuelve los proyectos de oficios a la Jefatura de Unidad Departamental de Seguimiento y Control a efecto de que se realicen las correcciones. (Regresa a la actividad no. 8)	
12		Valida rubricándolos y los remite a la Dirección de la Unidad de Gestión Judicial, para su firma.	
13	Dirección de la Unidad de Gestión Judicial	Recibe de la Subdirección de Atención y Seguimiento a Causa, los proyectos de oficios de custodia y certificado médico, revisa su contenido.	

No.	Área.	Descripción de la actividad.	Documentos y/o sistemas de apoyo.
		¿Aprueba? **No.** Continúa en la actividad no. 14 **Sí.** Continúa en la actividad no. 15	
14		Devuelve los proyectos de oficios a la Subdirección de Atención y Seguimiento a Causa a efecto de que se realicen las correcciones. (Regresa a la actividad no. 11)	
15		Firma y devuelve a la Subdirección de Atención y Seguimiento a Causa.	
16	Subdirección de Atención y Seguimiento a Causa	Recibe de la Dirección de la Unidad de Gestión Judicial, los oficios firmados de custodia y certificado médico y turna a la Jefatura de Unidad Departamental de Seguimiento y Control.	
17	Jefatura de Unidad Departamental de Seguimiento y Control	Recibe de la Subdirección de Atención y Seguimiento a Causa, el oficio para la elaboración del o los certificados de las o los imputados, y los entrega a la médica legista o el médico legista.	
18		Entrega a personal de la policía procesal el oficio de custodia, resguardo y traslado de la persona imputada.	
19		Obtiene acuses de recibido de la entrega de los oficios de custodia y certificado médico.	
20		Recibe acuses y elabora los proyectos de constancia y de auto en el que se tiene por recibida la solicitud de audiencia de control de detención.	• Proyecto de Constancia • Proyecto de Auto

No.	Área.	Descripción de la actividad.	Documentos y/o sistemas de apoyo.
21	Jefatura de Unidad Departamental de Seguimiento y Control	Imprime los proyectos de constancia y de auto y los remite de manera física y vía SIGJP, a la Subdirección de Atención y Seguimiento a Causa para su revisión.	• SIGJP
22	Subdirección de Atención y Seguimiento a Causa	Recibe de la Jefatura de Unidad Departamental de Seguimiento y Control, los proyectos de constancia y de auto, revisa su contenido. **¿Aprueba?** **No.** Continúa en la actividad no. 23. **Sí.** Continúa en la actividad no. 24.	
23		Devuelve los proyectos de constancia y de auto a la Jefatura de Unidad Departamental de Seguimiento y Control, a efecto de que se realicen las correcciones. (Regresa a la actividad no. 20)	
24		Valida y remite de manera física o vía SIGJP a la Dirección de la Unidad de Gestión Judicial, para su validación.	• SIGJP
25	Dirección de la Unidad de Gestión Judicial	Recibe de la Subdirección de Atención y Seguimiento a Causa, de manera física y vía SIGJP, los proyectos de constancia y de auto, revisa contenido. **¿Aprueba?** **No.** Continúa en la actividad no. 26. **Sí.** Continúa en la actividad no. 27.	• SIGJP
26	Dirección de la Unidad de Gestión Judicial	Devuelve a la Subdirección de Atención y Seguimiento a Causa a efecto de que se realicen las correcciones. (Regresa a la actividad no. 23)	

No.	Área.	Descripción de la actividad.	Documentos y/o sistemas de apoyo.
27		Firma física o electrónicamente la constancia de ser el caso, y remite el proyecto de auto de manera física y vía SIGJP a la o el Juez persona juzgadora encargado del trámite a fin de recabar su firma.	• SIGJP
28	La persona juzgadora encargada del trámite	Recibe de la Dirección de Gestión Judicial el proyecto de auto y revisa contenido. **¿Aprueba?** **No.** Continúa en la actividad no. 29 **Sí.** Continúa en la actividad no. 30	• SIGJP
29		Devuelve a la Dirección de Gestión Judicial, a efecto de que se realicen las correcciones. (Regresa a la actividad no. 26)	
30		Firma de manera física o vía SIGJP, el auto de ser el caso, remitiéndolo a la Subdirección de Atención y Seguimiento a Causa.	• SIGJP
31	Subdirección de Atención y Seguimiento a Causa	Recibe de la persona juzgadora encargado del trámite, el auto firmado y lo remite junto con los acuses de los oficios y constancia a la Jefatura de Unidad Departamental de Atención a Usuarios para la incorporación a la carpeta judicial.	

No.	Área.	Descripción de la actividad.	Documentos y/o sistemas de apoyo.
32	Jefatura de Unidad Departamental de Atención a Usuarios	Recibe los oficios	
33		Digitaliza la documentación recibida y la integra a través del SIGJP a la carpeta judicial digital que corresponda.	• SIGJP
34		Elabora e imprime la carátula de la carpeta judicial.	• Carátula
35		Imprime la solicitud e integra la carpeta judicial junto con la carátula, la solicitud, los oficios y el auto.	
36		Remite la carpeta judicial a la Subdirección de Atención y Seguimiento a Causa para que se ordene la elaboración de los oficios, notificaciones o citaciones correspondientes.	
37	Subdirección de Atención y Seguimiento a Causa	Recibe de la Jefatura de Unidad Departamental de Atención a Usuarios la carpeta judicial y ordena que se elaboren los oficios, notificaciones o citaciones correspondientes. **Nota: Se sigue lo conducente a las actividades del procedimiento de "Citaciones y Notificaciones Personales".**	

FIN DEL PROCEDIMIENTO

PJCDMX PODER JUDICIAL CIUDAD DE MÉXICO | ÓRGANO DE ADMINISTRACIÓN JUDICIAL

MANUAL DE PROCEDIMIENTOS

PROCEDIMIENTOS

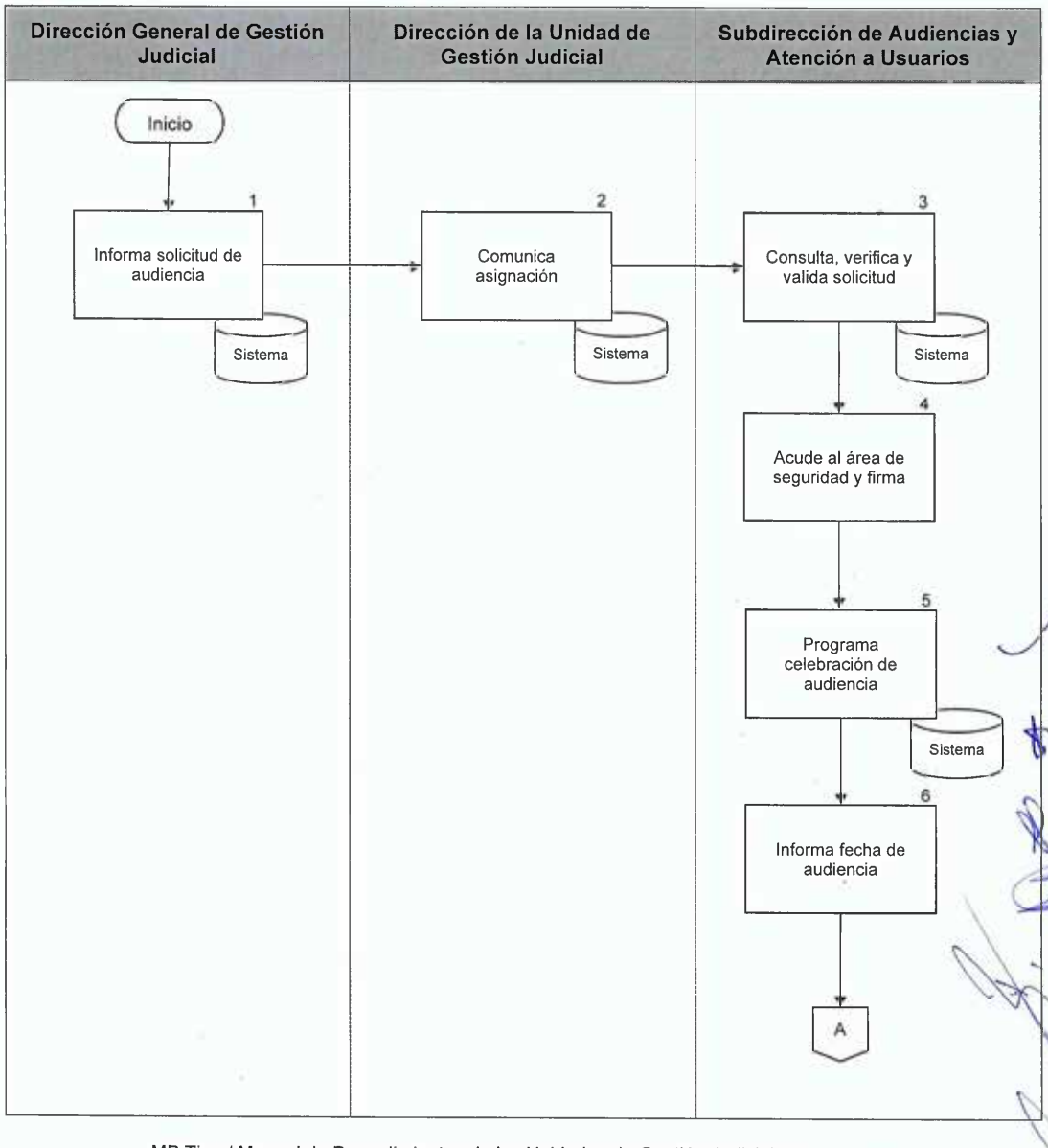

PJCDMX PODER JUDICIAL CIUDAD DE MÉXICO | ÓRGANO DE ADMINISTRACIÓN JUDICIAL

MANUAL DE PROCEDIMIENTOS

PROCEDIMIENTOS

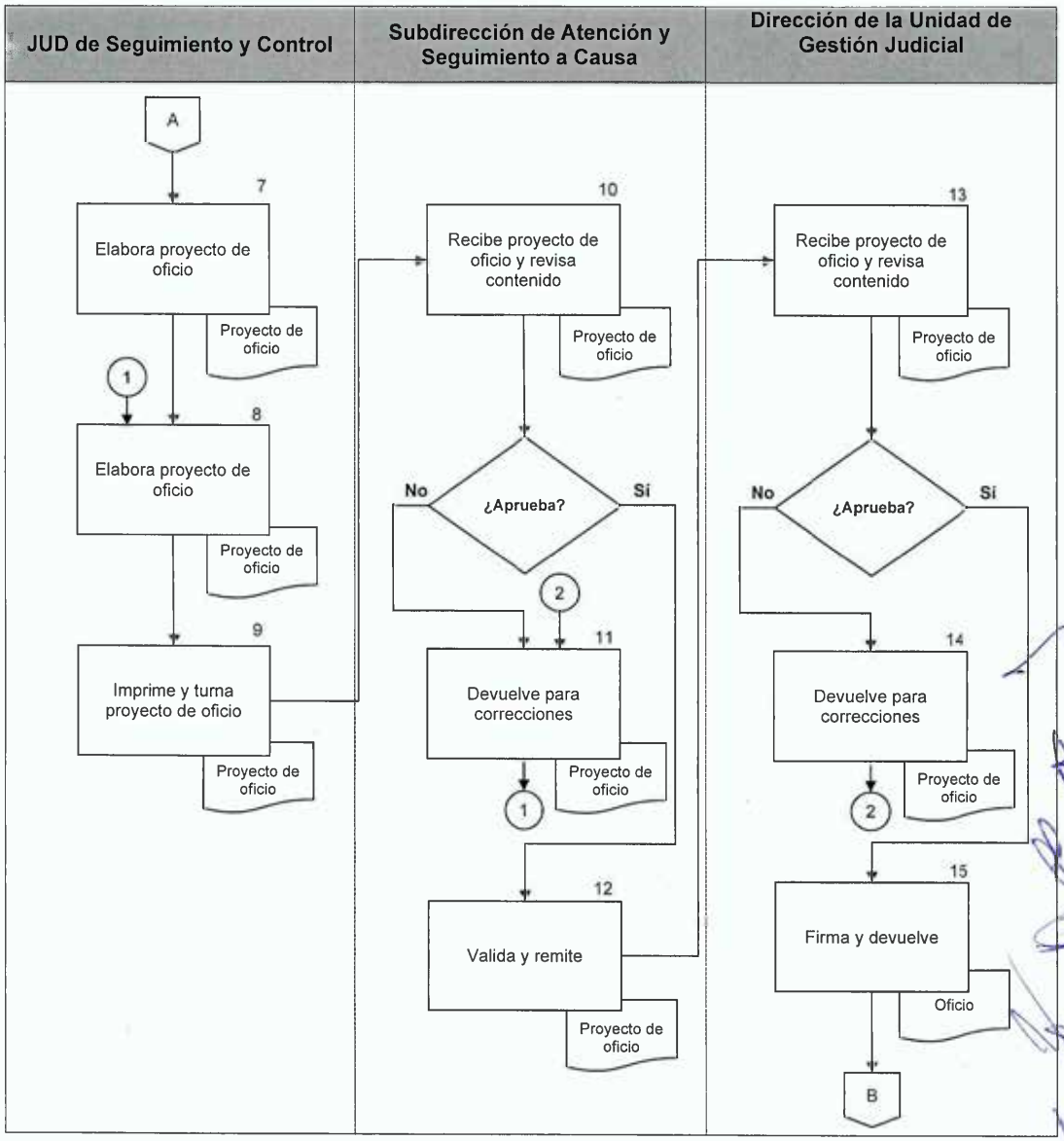

PJCDMX PODER JUDICIAL CIUDAD DE MÉXICO | ÓRGANO DE ADMINISTRACIÓN JUDICIAL

MANUAL DE PROCEDIMIENTOS

PROCEDIMIENTOS

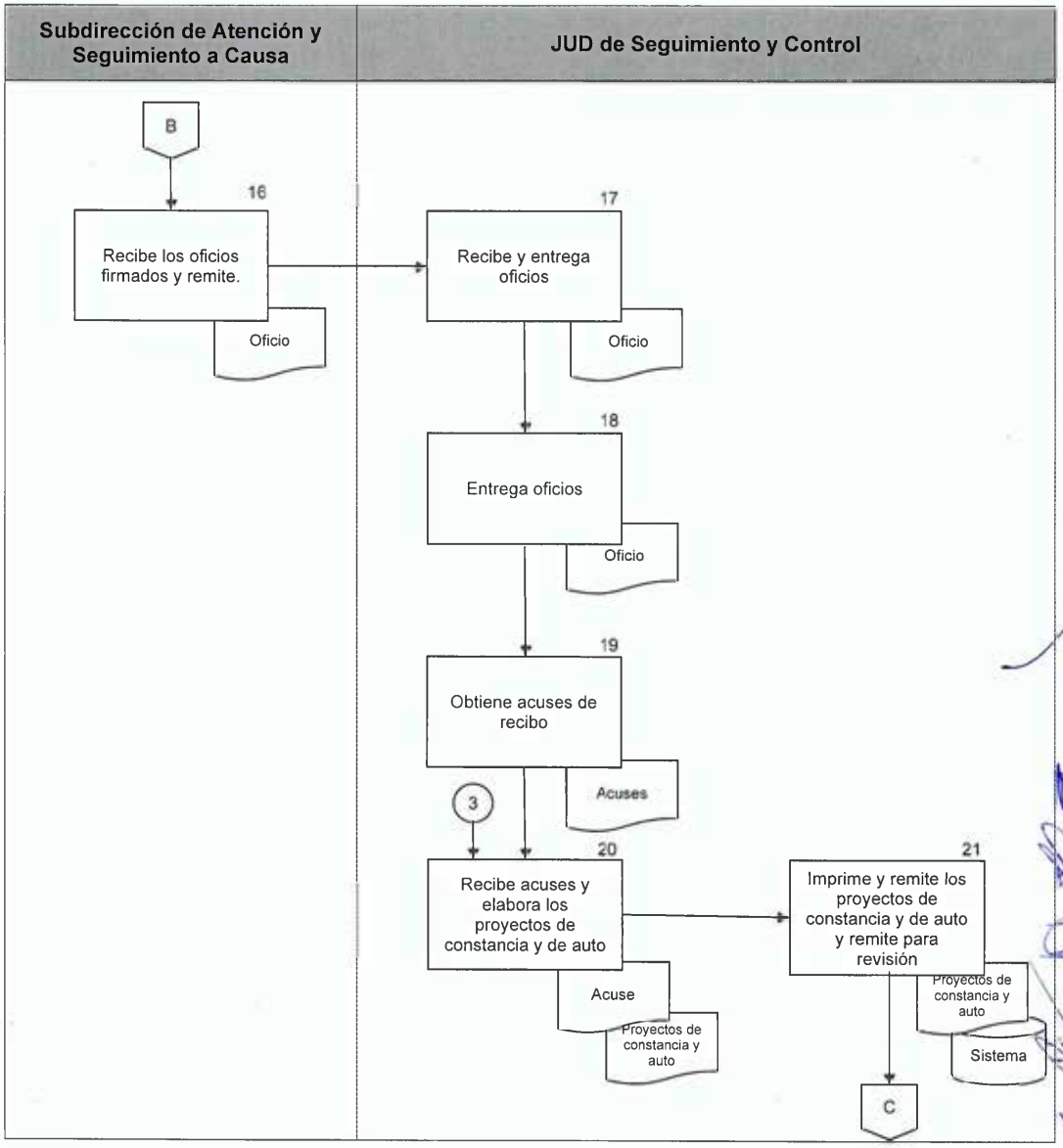

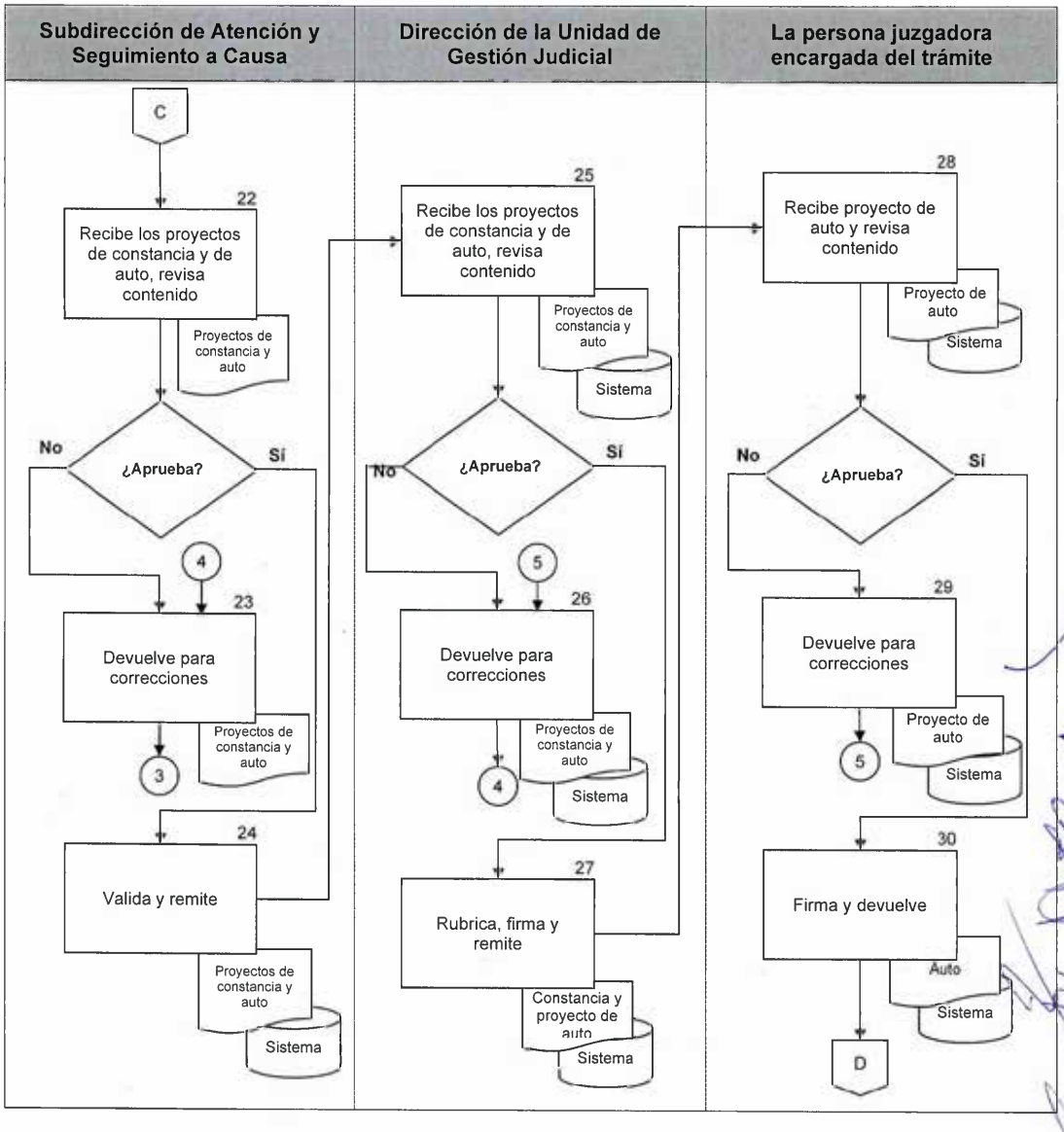
Subdirección de Atención y Seguimiento a Causa
Dirección de la Unidad de Gestión Judicial
La persona juzgadora encargada del trámite
C
22
Recibe los proyectos de constancia y de auto, revisa contenido
Proyectos de constancia y auto
No
¿Aprueba?
Sí
4
23
Devuelve para correcciones
Proyectos de constancia y auto
3
24
Valida y remite
Proyectos de constancia y auto
Sistema
25
Recibe los proyectos de constancia y de auto, revisa contenido
Proyectos de constancia y auto
Sistema
No
¿Aprueba?
Sí
5
26
Devuelve para correcciones
Proyectos de constancia y auto
4
Sistema
27
Rubrica, firma y remite
Constancia y proyecto de auto
Sistema
28
Recibe proyecto de auto y revisa contenido
Proyecto de auto
Sistema
No
¿Aprueba?
Sí
29
Devuelve para correcciones
Proyecto de auto
5
Sistema
30
Firma y devuelve
Auto
Sistema
D

PJCDMX PODER JUDICIAL CIUDAD DE MÉXICO | ÓRGANO DE ADMINISTRACIÓN JUDICIAL

MANUAL DE PROCEDIMIENTOS

PROCEDIMIENTOS

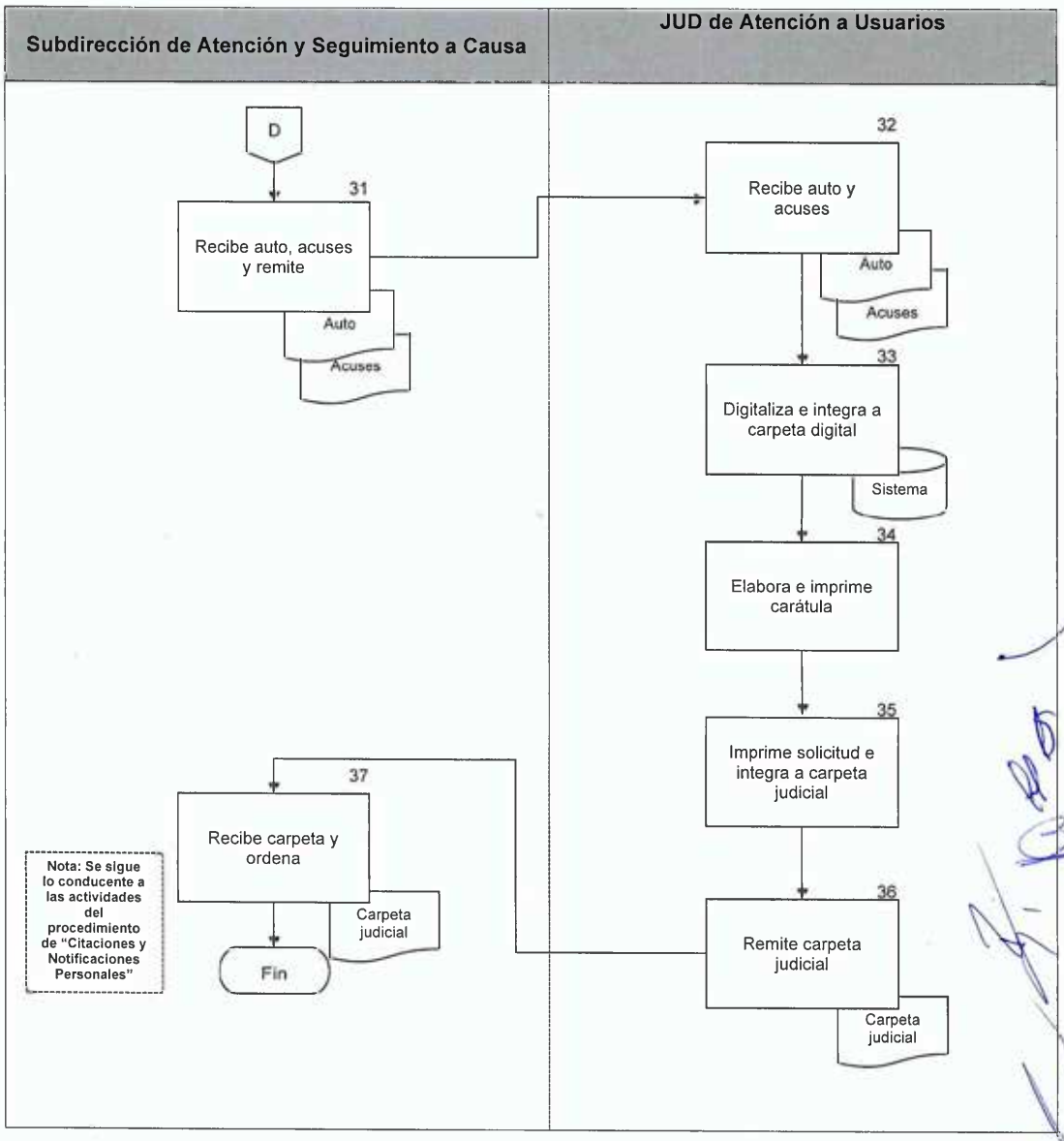

Procedimiento: UGJ-003	Recepción de promociones y documentos
Objetivo general:	Recibir y registrar las promociones, escritos, oficios, informes o cualquier documento que sea dirigido a la Unidad de Gestión Judicial a las personas juzgadoras, ya sea de manera física o a través del SIGJP, con el objeto de que se emita el auto o constancia correspondiente.
Políticas y normas de operación:	

1. El presente procedimiento se refiere a las promociones, escritos, oficios, informes o cualquier documento recibido en el horario de labores, que presentan los sujetos del procedimiento que tendrán la calidad de partes, previstos en el artículo 105, último párrafo del Código Nacional de Procedimientos Penales u otras personas físicas o morales ante la Unidad de Gestión Judicial.

2. De las promociones recibidas se llevará un libro, en el cual se anotará lo siguiente:
   a) Número consecutivo de registro de ingreso, el cual se asignará diariamente;
   b) Procedencia;
   c) Número de carpeta;
   d) Número de oficio;
   e) Contenido de la solicitud; y
   f) Hora y fecha.

3. Todas las promociones o documentos se remiten a través del SIGJP a la Subdirección de Atención y Seguimiento a Causa, quien a su vez la remitirá a la Subdirección de Audiencias y Atención a Usuarios, para el supuesto de programarse alguna audiencia.

No.	Área.	Descripción de la actividad.	Documentos y/o sistemas de apoyo.
1	Jefatura de Unidad Departamental de Atención a Usuarios/ Jefatura de Unidad Departamental de Atención a Usuarios (Auxiliar de Atención a Usuarios)	Recibe las promociones, escritos u oficios que son presentados a la Unidad de Gestión Judicial.	
2		Revisa las promociones, recibe el original y copia por medio del reloj fechador, para el supuesto de que sea de manera física, debiendo asentar su rúbrica y entrega la copia sellada a la o el promovente.	
3		Digitaliza las promociones, escritos u oficios y las ingresa al SIGJP.	• SIGJP
4		Registra las promociones, escritos u oficios en el libro correspondiente.	• Libro
5		Remite las promociones, escritos u oficios a la Subdirección que corresponda conforme a lo solicitado en la promoción.	
6	Subdirección de Atención y Seguimiento a Causa/ Subdirección de Audiencias y Atención a Usuarios	Recibe a través del SIGJP y de manera física las promociones, escritos u oficios y firma de recibido en el libro correspondiente.	
7	Subdirección de Atención y Seguimiento a Causa/ Subdirección de Audiencias y Atención a Usuarios	Verifica que las promociones, escritos u oficios se encuentren debidamente digitalizadas en el SIGJP.	• SIGJP

No.	Área.	Descripción de la actividad.	Documentos y/o sistemas de apoyo.
		Nota: A partir de este punto se llevan a cabo las actividades correspondientes del procedimiento de "Emisión de autos o determinaciones".	

FIN DEL PROCEDIMIENTO

PJCDMX PODER JUDICIAL CIUDAD DE MÉXICO | ÓRGANO DE ADMINISTRACIÓN JUDICIAL

MANUAL DE PROCEDIMIENTOS

PROCEDIMIENTOS

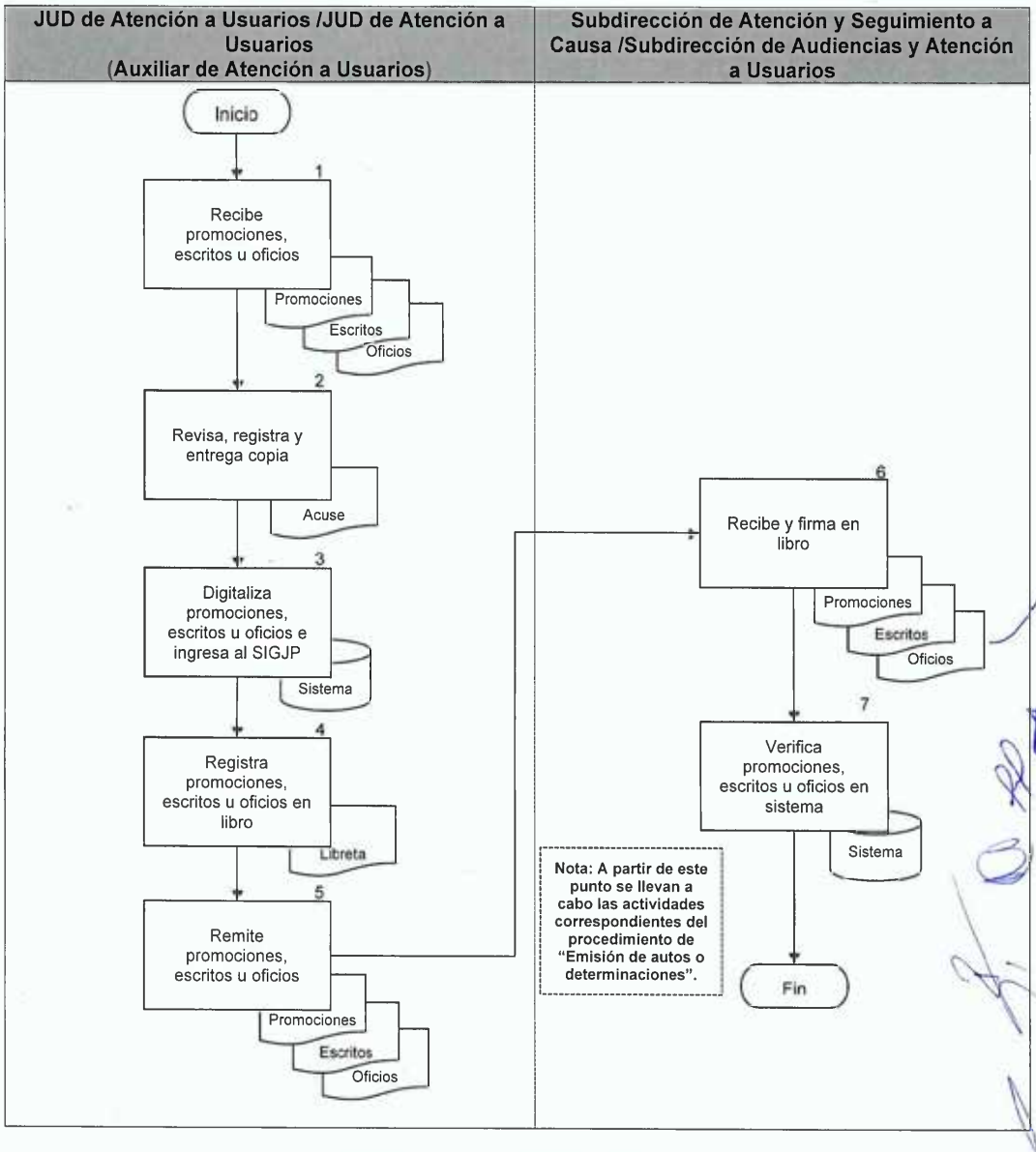

Procedimiento: UGJ-004	Emisión de proyectos de constancias y de autos
Objetivo general:	Realizar el despacho de autos por parte de las personas juzgadoras y determinaciones de la persona Directora de la Unidad de Gestión Judicial, respectivamente, a efecto de dar atención a las promociones, escritos, oficios, informes o cualquier documento presentados por las partes intervinientes.
Políticas y normas de operación:	

1. Deriva del Procedimiento denominado "Recepción de promociones y documentos".

2. Los proyectos de autos deberán ser congruentes con la petición formulada, además deberán ser claros, concisos y evitar formalismos innecesarios.

3. Las determinaciones son las emisiones que realiza la persona Directora de la Unidad de Gestión Judicial, respecto a los oficios o informes que son recibidos en la misma.

4. Los proyectos de constancia o de auto serán elaborados por la persona Subdirectora o de Atención y Seguimiento a Causa o la persona Subdirectora de Audiencias y Atención a Usuarios, cuando sea necesario.

No.	Área.	Descripción de la actividad.	Documentos y/o sistemas de apoyo.
1	Subdirección de Atención y Seguimiento a Causa	Recibe de la Jefatura de Unidad Departamental de Atención a Usuarios las promociones, escritos, oficios, informes o cualquier documento.	
2		Turna a la Jefatura de Unidad Departamental de Seguimiento y Control las promociones, escritos, oficios, informes o cualquier documento.	
3	Jefatura de Unidad Departamental de Seguimiento y Control	Recibe las promociones, escritos, oficios o informes y elabora en el SIGJP, los proyectos de constancia y de auto, conforme a lo que establece el Código Nacional de Procedimientos Penales y lo solicitado en las promociones, escritos, oficios, informes o cualquier documento. **Nota: En caso que de la promoción se derive una solicitud de audiencia se turnará a la Subdirección de Audiencias y Atención a Usuarios** Subdirección de Atención y Seguimiento a Causa para su programación a través del **SIGJP**.	• SIGJP • Proyecto Constancia • Proyecto de Auto
4		Imprime los proyectos de constancia y de auto y los remite de manera física y vía SIGJP, a la Subdirección de Atención y Seguimiento a Causa.	• SIGJP
5	Subdirección de Atención y Seguimiento a Causa	Recibe de la Jefatura de Unidad Departamental de Seguimiento y Control, los proyectos de constancia y de auto, revisa su contenido.	

No.	Área.	Descripción de la actividad.	Documentos y/o sistemas de apoyo.
		¿Aprueba? **No.** Continúa en la actividad no. 6. **Sí.** Continúa en la actividad no. 7.	
6	Subdirección de Atención y Seguimiento a Causa	Devuelve a la Jefatura de Unidad Departamental de Seguimiento y Control, los proyectos de constancia y de auto, a efecto de que se realicen las correcciones. (Regresa a la actividad no. 3)	
7		Valida y remite de manera física y vía SIGJP a la Dirección de la Unidad de Gestión Judicial.	• SIGJP
8	Dirección de la Unidad de Gestión Judicial	Recibe de manera física y vía SIGJP los proyectos de constancia y de auto, revisa su contenido. **¿Aprueba?** **No.** Continúa en la actividad no. 9. **Sí.** Continúa en la actividad no. 10.	• SIGJP
9		Devuelve a la Subdirección de Atención y Seguimiento a Causa a efecto de que se realicen las correcciones. (Regresa a la actividad no. 5)	
10		Firma física o electrónicamente la constancia y de ser el caso, remite el proyecto de auto de manera física o vía SIGJP a la persona juzgadora para recabar su firma.	• SIGJP

No.	Área.	Descripción de la actividad.	Documentos y/o sistemas de apoyo.
11	La persona juzgadora	Recibe de la Dirección de la Unidad de Gestión Judicial el proyecto de auto y revisa el contenido. **¿Aprueba?** **No.** Continúa en la actividad no. 12. **Sí.** Continúa en la actividad no. 13.	
12	La persona juzgadora	Devuelve el proyecto de auto a la Dirección de la Unidad de Gestión Judicial, a efecto de que se realicen las correcciones. (Regresa a la actividad no. 9)	
13		Firma el proyecto de auto de manera física o vía SIGJP, de ser el caso, remitiéndolo a la Subdirección de Atención y Seguimiento a Causa.	• SIGJP
14	Subdirección de Atención y Seguimiento a Causa	Recibe a través de SIGJP el auto firmado de la persona juzgadora y remite a la Jefatura de Unidad Departamental de Atención a Usuarios, para digitalización para continuar con el trámite correspondiente.	
15	Jefatura de Unidad Departamental de Atención y Seguimiento a Causa	Recibe de la Subdirección de Atención y Seguimiento a Causa el auto firmado.	
16		Integra de manera física y digital a la carpeta judicial las promociones, escritos, oficios, informes o cualquier documento, según corresponda, junto con el auto.	• SIGJP
17		Remite la carpeta judicial a la Subdirección de Atención y Seguimiento	

No.	Área.	Descripción de la actividad.	Documentos y/o sistemas de apoyo.
		a Causa para continuar con el trámite correspondiente. **Nota: Para darle el trámite correspondiente se deberá continuar con alguno de los siguientes procedimientos según sea el caso: "Citaciones y notificaciones personales", "Emisión y entrega de oficios" y "Preparación y celebración de audiencias orales".**	

FIN DEL PROCEDIMIENTO

PJCDMX PODER JUDICIAL CIUDAD DE MÉXICO | ÓRGANO DE ADMINISTRACIÓN JUDICIAL

MANUAL DE PROCEDIMIENTOS

PROCEDIMIENTOS

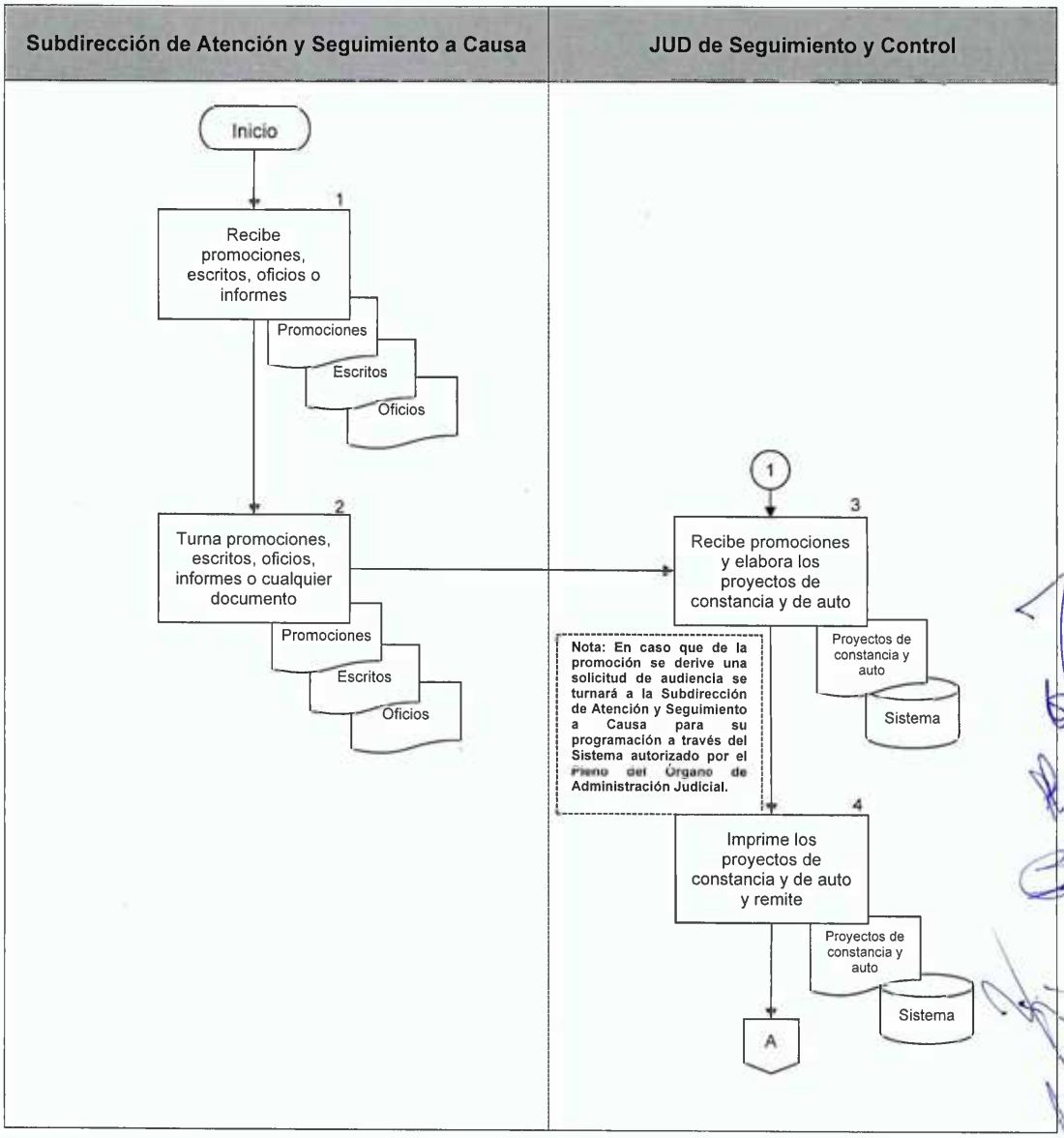

PJCDMX PODER JUDICIAL CIUDAD DE MÉXICO | ÓRGANO DE ADMINISTRACIÓN JUDICIAL

MANUAL DE PROCEDIMIENTOS

PROCEDIMIENTOS

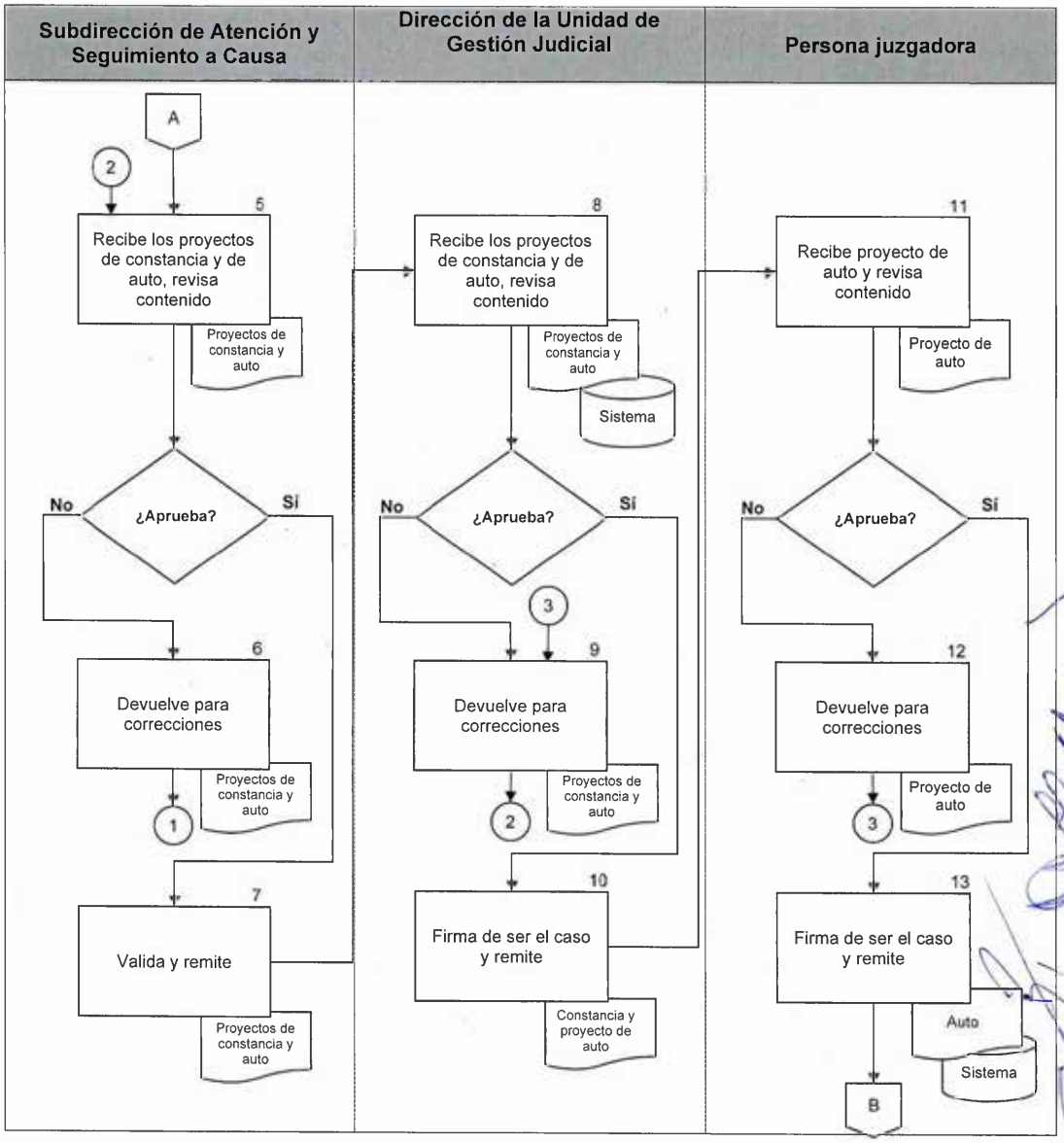

PJCDMX PODER JUDICIAL CIUDAD DE MÉXICO | ÓRGANO DE ADMINISTRACIÓN JUDICIAL

MANUAL DE PROCEDIMIENTOS

PROCEDIMIENTOS

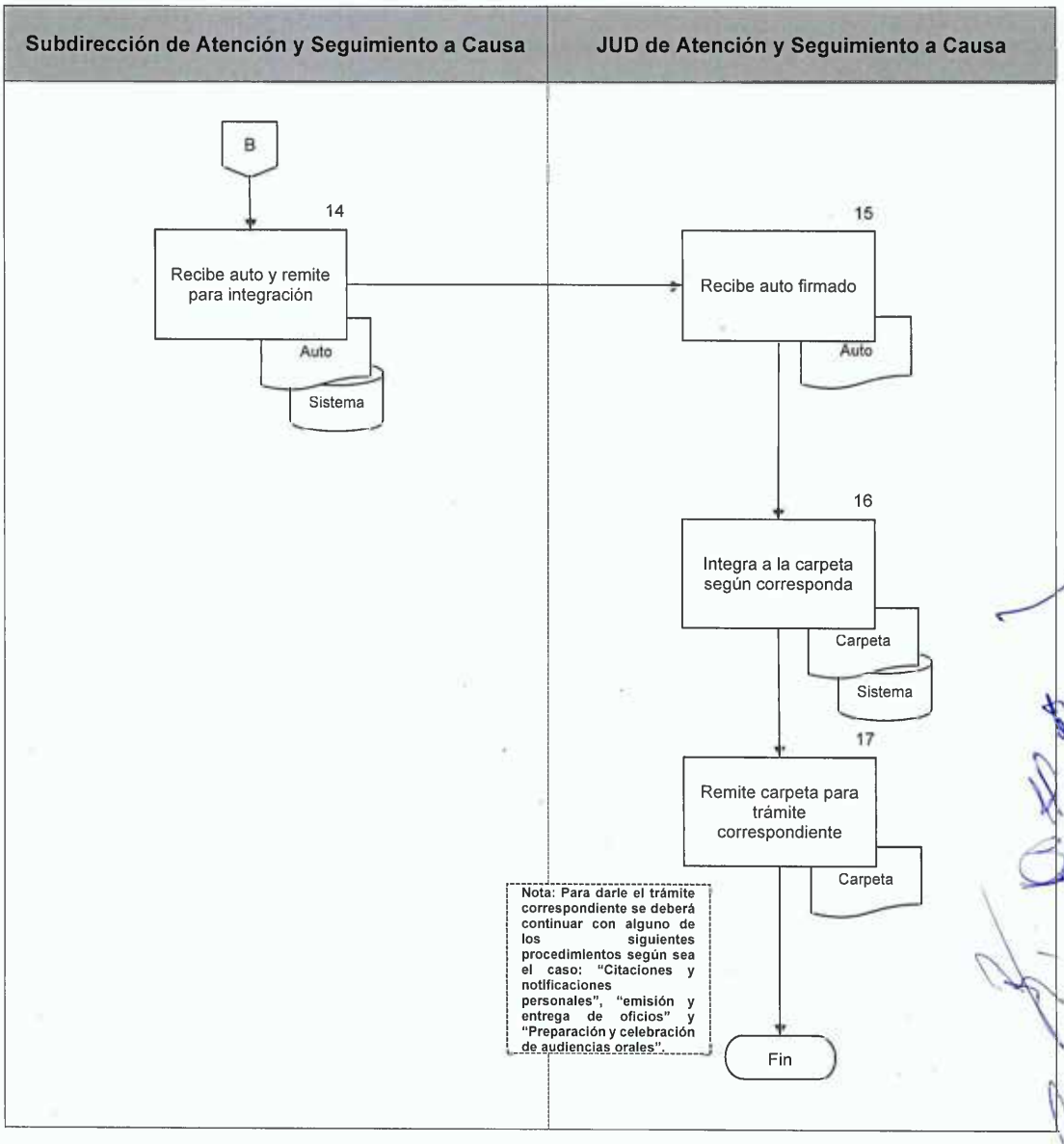

Procedimiento: UGJ-005	Citaciones y notificaciones personales
Objetivo general:	Citar y notificar a las partes intervinientes o terceras personas, los autos o determinaciones emitidas por las personas juzgadoras, con el objeto de hacer de su conocimiento los mismos.
Políticas y normas de operación:	

1. Las notificaciones o citaciones deberán contener los siguientes datos:
   a) Número de carpeta judicial;
   b) Hecho delictivo;
   c) Nombre de la persona imputada;
   d) Nombre de la persona víctima o persona ofendida;
   e) El nombre de la persona a quien va dirigida la notificación o citaciones;
   f) El domicilio en donde se va realizar la notificación o citaciones;
   g) La autoridad que ordena la notificación o citaciones;
   h) El objeto, día y hora de la citación;
   i) El procedimiento que se deriva de la citación, y
   j) La firma de la autoridad que ordena la citación y el apercibimiento en caso de incumplimiento.

2. Los datos que se registran en el Sistema Integral de Notificadores (SIN), son los siguientes:
   a) Nombre de la persona imputada;
   b) Nombre de la persona víctima o persona ofendida;

c) Hecho delictivo;

d) Número de carpeta judicial;

e) Fecha de entrega a personal de notificaciones;

f) Fecha de la determinación por diligenciar, y

g) Fecha y lugar de la comparecencia en su caso.

3. En caso de ser necesario, la persona Jefa de Unidad Departamental de Notificaciones también practicará las notificaciones o citaciones correspondientes.

4. La persona Jefa de Unidad Departamental de Notificaciones, registra en el Sistema Integral de Notificadores (SIN) los siguientes datos:

   a) La fecha en que se llevó a cabo la diligencia;

   b) La fecha de entrega de la notificación o citación, y

   c) Observaciones (en este rubro anota, en su caso, las razones por las que no pudo practicarse la notificación).

5. Las Notificaciones se turnarán a personal de notificaciones mediante la libreta de turno correspondiente;

6. Aquellas notificaciones que deban practicarse en algún domicilio, serán realizadas a través de la Central de Notificadores, para lo cual se registrará en el Sistema Integral de Notificadores (SIN), los siguientes datos:

   a) Nombre de la persona imputada (dato previamente registrado);

b) Nombre de la persona víctima o persona ofendida (dato previamente registrado);

c) Hecho delictivo (dato previamente registrado);

d) Número de carpeta judicial (dato previamente registrado);

e) Fecha de entrega a personal de notificaciones;

f) Fecha de la determinación por diligenciar, y

g) Fecha y lugar de la audiencia, en su caso.

La Unidad de Gestión Judicial remitirá por SIN la cédula de notificación, debidamente requisitada y, la persona notificadora procederá a llenar el acta circunstanciada con el resultado de la notificación, conforme al formato establecido en el propio sistema.

7. En el caso de que por alguna circunstancia no haya podido practicarse la notificación, se deberá señalar las razones por las cuales no fue posible llevar a cabo la diligencia.

No.	Área.	Descripción de la actividad.	Documentos y/o sistemas de apoyo.
1	Jefatura de Unidad Departamental de Notificaciones (Notificadora o Notificador) / Jefatura de Unidad Departamental de Audiencias (Auxiliar de Audiencias)	Recibe las carpetas judiciales donde se ha ordenado la realización de notificaciones o citaciones; en tanto las necesidades del servicio lo permitan.	
2		Verifica datos en la carpeta judicial.	
3		Elabora las notificaciones o citaciones, en los que se notificará el auto o determinación.	• Notificaciones o citaciones
4		Turna la carpeta judicial y las notificaciones o citaciones, a la Jefatura de Unidad Departamental de Notificaciones, para su revisión.	
5	Jefatura de Unidad Departamental de Notificaciones/ (Persona Notificadora)	Recibe la carpeta judicial y las notificaciones o citaciones, para asignación de turno correspondiente.	
6		Verifica que en la carpeta judicial los datos de las notificaciones o citaciones se encuentren completos, correctos y datos autorizados por los partes para practicar las diligencias.	
7		Revisa que, en su caso, las notificaciones lleven adjunta copia de las resoluciones a notificar, verificando que los datos coincidan con la carpeta judicial y que las citaciones estén debidamente selladas.	

No.	Área.	Descripción de la actividad.	Documentos y/o sistemas de apoyo.
8	Jefatura de Unidad Departamental de Notificaciones/ (Persona Notificadora)	Registra datos en el módulo de notificaciones en el Sistema Integral de Notificadores (SIN).	• SIN
9		Turna las notificaciones o citaciones, a personal de notificaciones designado para su diligencia.	
10		Recibe las notificaciones o citaciones, se constituye en el lugar o domicilio señalado y practica la diligencia correspondiente, o en su caso se comunica vía telefónica con las partes o envía correo electrónico.	
11		Elabora y remite el acta circunstanciada y acuses respectivos, a la Jefatura de Unidad Departamental de Notificaciones.	• Acta circunstanciada
12	Jefatura de Unidad Departamental de Notificaciones.	Recibe el acta circunstanciada y acuses, registrando en el Sistema Integral de Notificadores (SIN) e integra a la carpeta judicial.	• SIN
13		Remite a la Subdirección de Atención y Seguimiento a Causas, el acta circunstanciada y acuses respectivos.	

FIN DEL PROCEDIMIENTO

PJCDMX PODER JUDICIAL CIUDAD DE MÉXICO | ÓRGANO DE ADMINISTRACIÓN JUDICIAL

MANUAL DE PROCEDIMIENTOS

PROCEDIMIENTOS

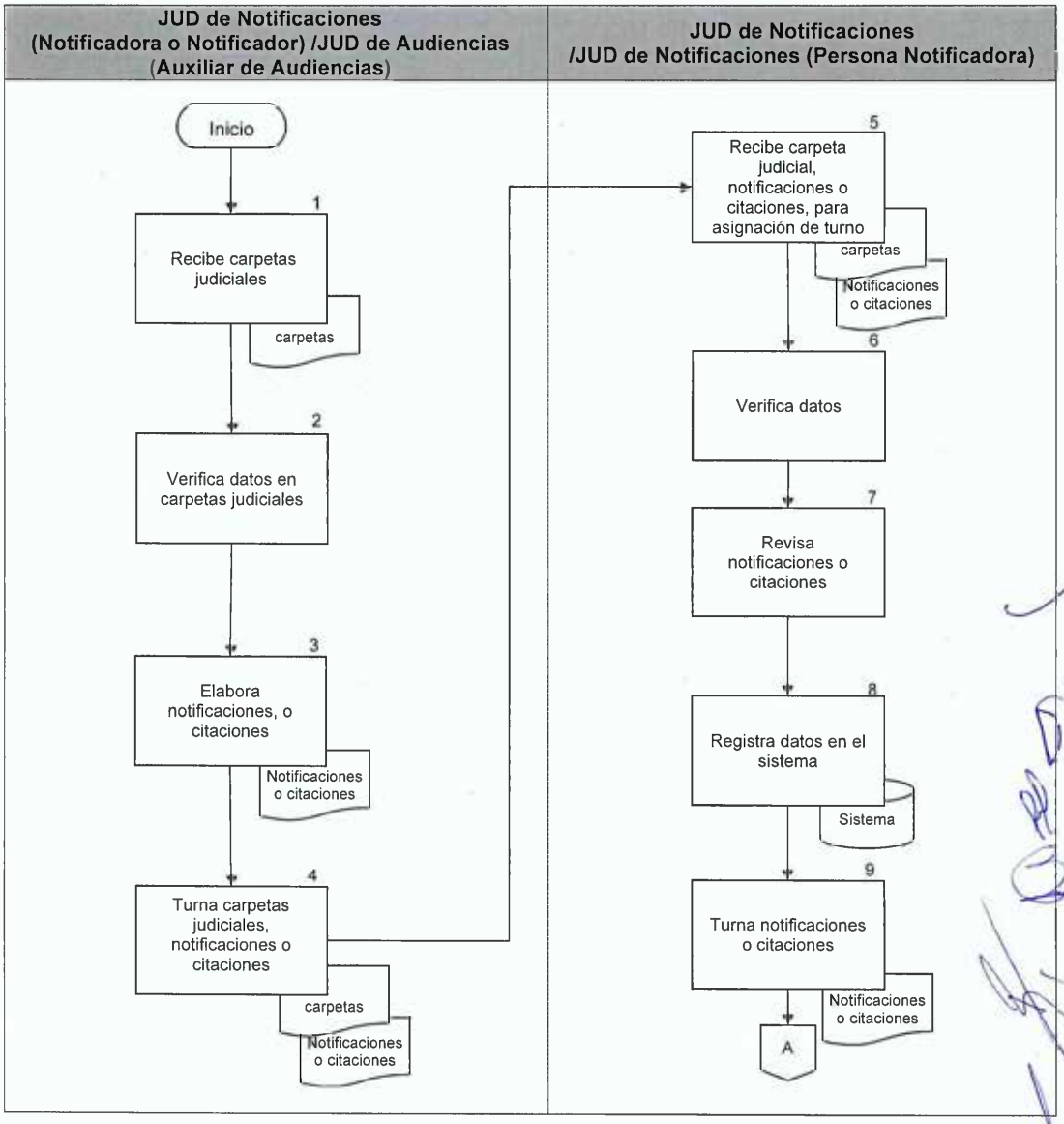

PJCDMX PODER JUDICIAL CIUDAD DE MÉXICO | ÓRGANO DE ADMINISTRACIÓN JUDICIAL

MANUAL DE PROCEDIMIENTOS

PROCEDIMIENTOS

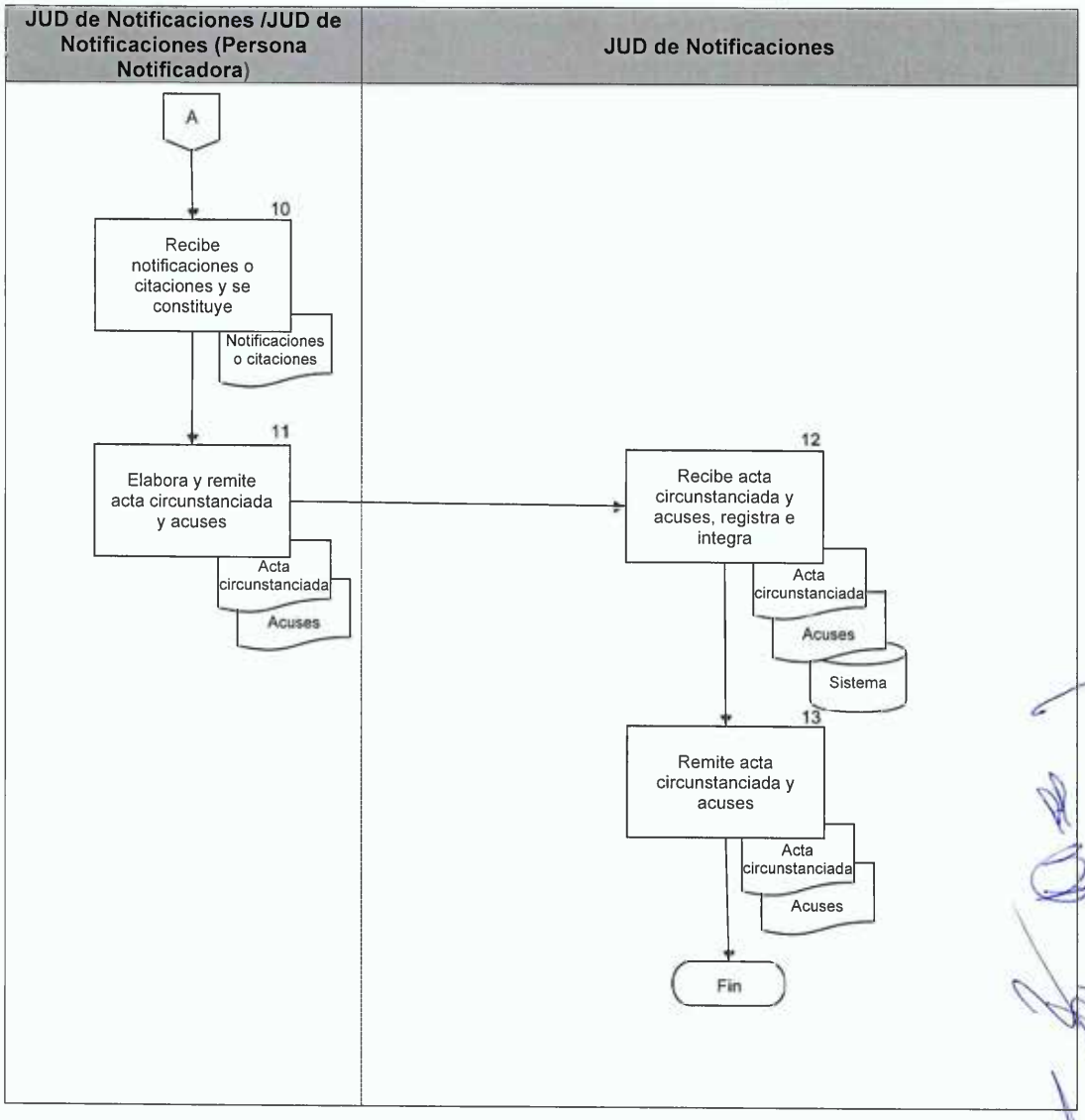

Procedimiento: UGJ-006	**Despacho de exhortos**
Objetivo general:	Llevar a cabo el despacho de exhortos emitidos por autoridades de distinta jurisdicción, mismos que son turnados a las Unidades de Gestión Judicial, a través del SIGJP, con el objeto de dar cumplimiento a su requerimiento
Políticas y normas de operación:	

1. La Jefa o el Jefe de Unidad Departamental de Atención a Usuarios verificará a través del SIGJP, los datos siguientes en el exhorto:
   a) Que esté dirigida a la Unidad de Gestión Judicial o a la persona juzgadora adscrita a la misma;
   b) Número de carpeta judicial;
   c) Nombre de la persona imputada, y
   d) Número de anexos, en su caso.

2. En el registro de Control de exhortos, se anotará:
   a) Número de carpeta o expediente (de origen);
   b) Hora y fecha de recepción en la Unidad de Gestión Judicial;
   c) Autoridad Exhortante;
   d) Nombre de la persona imputada;
   e) Hecho delictivo, y
   f) Solicitud.

3. La carátula de la carpeta judicial de exhorto contendrá lo siguiente:
   a) Número de la Unidad de Gestión Judicial;
   b) Número de carpeta judicial;
   c) Hecho Delictivo;

d) Nombre de la persona imputada;
e) Nombre de la persona víctima o persona ofendida;
f) Nombre de la persona juzgadora;
g) Nombre de la persona Directora de la Unidad de Gestión Judicial, y
h) Juzgado de procedencia.

4. La persona Jefa de Unidad Departamental de Atención a Usuarios concluirá el registro en el libro de control de exhortos anotando la fecha en que fue devuelto el exhorto correspondiente.

No.	Área.	Descripción de la actividad.	Documentos y/o sistemas de apoyo.
1	Jefatura de Unidad Departamental de Atención a Usuarios	Recibe y revisa el exhorto y documentos anexos de ser el caso.	
2		Registra el exhorto por medio del reloj fechador, la hora y la fecha en que ingresa físicamente a la Unidad de Gestión Judicial.	
3		Digitaliza el exhorto y documentos anexos de ser el caso, y lo ingresa en el SIGJP.	• SIGJP
4		Registra datos de control de exhortos.	
5		Elabora e imprime la carátula de la carpeta judicial de exhorto.	• Carátula
6		Integra la carpeta glosando el exhorto y los documentos anexos a la misma, remitiendo a la Jefatura de Unidad Departamental de Seguimiento y Control.	
7	Jefatura de Unidad Departamental de Seguimiento y Control	Recibe los documentos y elabora los proyectos de constancia y de auto donde se ordena se realice lo solicitado en el exhorto.	• Proyecto de constancia • Proyecto de auto
8		Remite los proyectos de constancia y de auto del exhorto y los remite de manera física y vía el SIGJP a la Subdirección de Atención y Seguimiento a Causa para su revisión.	• SIGJP
9	Subdirección de Atención y Seguimiento a Causa	Recibe de la Jefatura de Unidad Departamental de Seguimiento y Control, los proyectos de constancia y de auto del exhorto y revisa contenido.	

No.	Área.	Descripción de la actividad.	Documentos y/o sistemas de apoyo.
10 11	Subdirección de Atención y Seguimiento a Causa	**¿Aprueba?** **No.** Continúa en la actividad no. 10. **Sí.** Continúa en la actividad no. 11. Devuelve a la Jefatura de Unidad Departamental de Seguimiento y Control los proyectos de constancia y de auto del exhorto a efecto de que se realicen las correcciones. (Regresa a la actividad no. 7) Valida y remite de manera física y vía SIGJP a la Dirección de la Unidad de Gestión Judicial, para su validación.	• SIGJP
12 13	Dirección de la Unidad de Gestión Judicial	Recibe de manera física y a través del SIGJP, los proyectos de constancia y de auto del exhorto y revisa contenido. **¿Aprueba?** **No.** Continúa en la actividad no. 13. **Sí.** Continúa en la actividad no. 14. Devuelve a la Subdirección de Atención y Seguimiento a Causa, a efecto de que se realicen las correcciones. (Regresa a la actividad no. 10)	• SIGJP
14		Firma electrónicamente la constancia de ser el caso, y remite el proyecto de auto de manera física y vía SIGJP a la ~~o el Juez~~ persona juzgadora para recabar su firma.	• SIGJP

No.	Área.	Descripción de la actividad.	Documentos y/o sistemas de apoyo.
15	La persona juzgadora	Recibe de la Dirección de la Unidad de Gestión Judicial la constancia y el proyecto de auto del exhorto firmado y revisa contenido. **¿Aprueba?** **No.** Continúa en la actividad no. 16 **Sí.** Continúa en la actividad no. 17	
16		Devuelve a la Dirección de la Unidad de Gestión Judicial, a efecto de que se realicen las correcciones. (Regresa a la actividad no. 13)	
17		Firma el auto de manera física o vía electrónica, de ser el caso, remitiéndolo a la Subdirección de Atención y Seguimiento a Causa.	• SIGJP
18	Subdirección de Atención y Seguimiento a Causa	Recibe de la persona juzgadora el auto del exhorto.	
19		Remite la carpeta judicial y el auto firmado a la Jefatura de Unidad Departamental de Notificaciones para su diligenciación.	

No.	Área.	Descripción de la actividad.	Documentos y/o sistemas de apoyo.
20	Jefatura de Unidad Departamental de Notificaciones	Recibe la carpeta judicial con el auto de exhorto. **Nota:** A partir de este punto y antes de continuar con el presente procedimiento, se realizan en lo conducente las actividades que correspondan del Procedimiento de "Citaciones y Notificaciones Personales", del presente manual.	
21		Recibe el acta en el que consta la diligenciación del mismo.	
22	Jefatura de Unidad Departamental de Notificaciones	Turna la carpeta judicial y el acta circunstanciada, a la Jefatura de Unidad Departamental de Seguimiento y Control.	
23	Jefatura de Unidad Departamental de Seguimiento y Control	Recibe la carpeta judicial de exhorto y los documentos anexos, en su caso, en el que consta la diligenciación del exhorto y registra datos en control de exhortos.	
24		Elabora el proyecto de auto mediante el cual se ordena su devolución a la autoridad exhortante. **Nota: A partir de este punto se realizan las actividades correspondientes del Procedimiento de "Emisión de Acuerdos o Determinaciones" y "Emisión de Oficios".**	• Proyecto de auto

FIN DEL PROCEDIMIENTO

PJCDMX PODER JUDICIAL CIUDAD DE MÉXICO | ÓRGANO DE ADMINISTRACIÓN JUDICIAL

MANUAL DE PROCEDIMIENTOS

PROCEDIMIENTOS

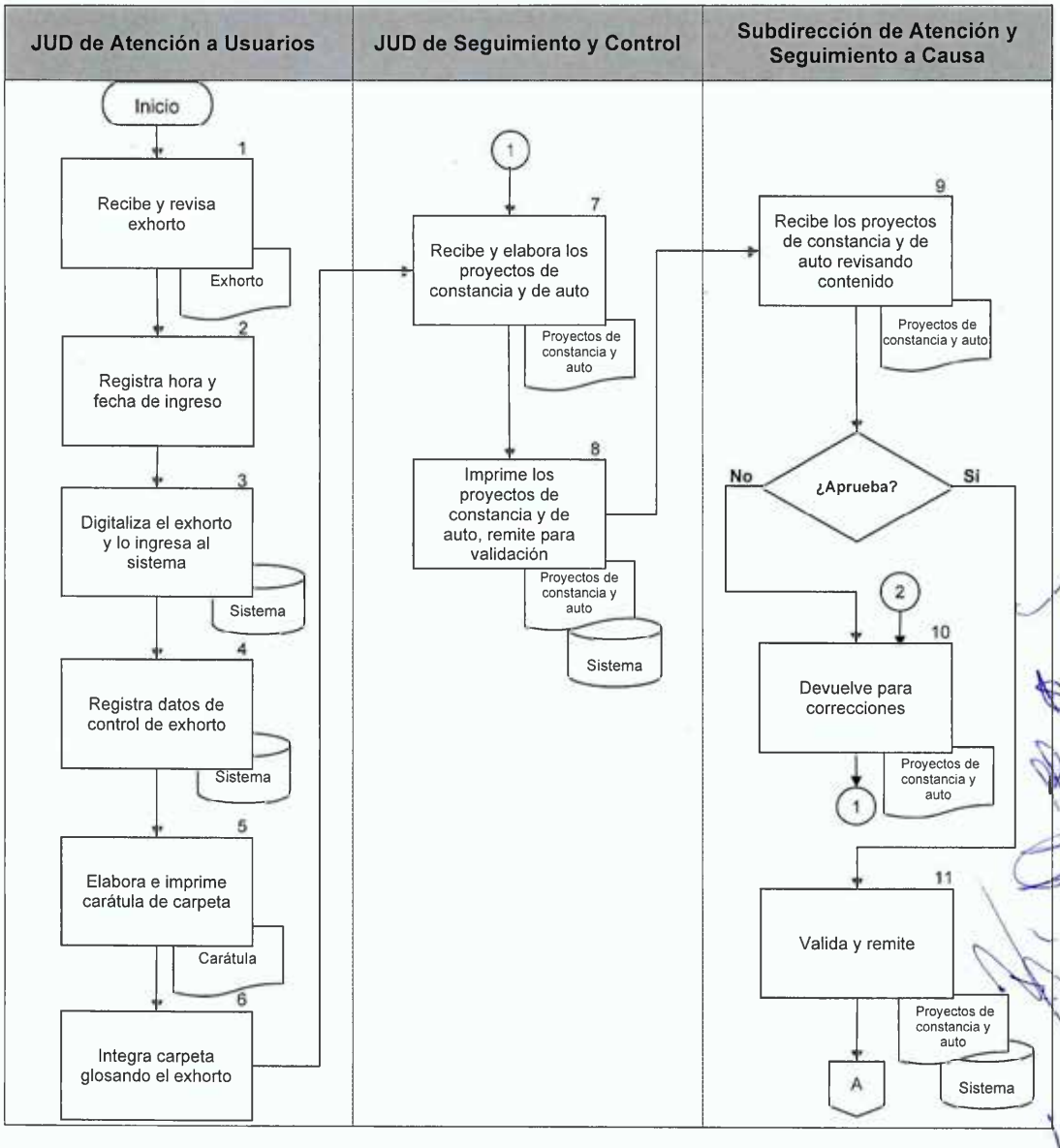

PJCDMX PODER JUDICIAL CIUDAD DE MÉXICO | ÓRGANO DE ADMINISTRACIÓN JUDICIAL

MANUAL DE PROCEDIMIENTOS

PROCEDIMIENTOS

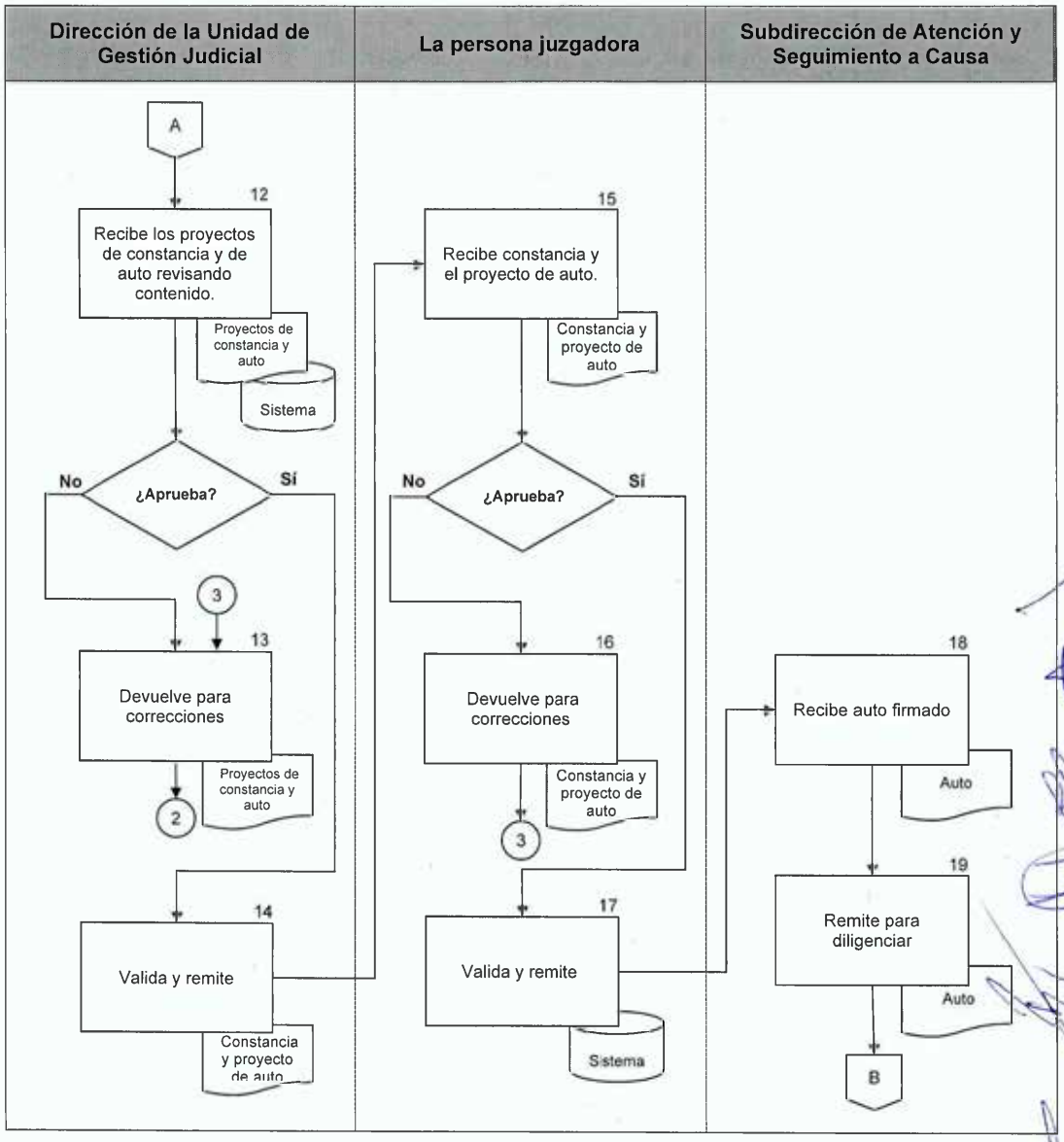

PJCDMX PODER JUDICIAL CIUDAD DE MÉXICO | ÓRGANO DE ADMINISTRACIÓN JUDICIAL

MANUAL DE PROCEDIMIENTOS

PROCEDIMIENTOS

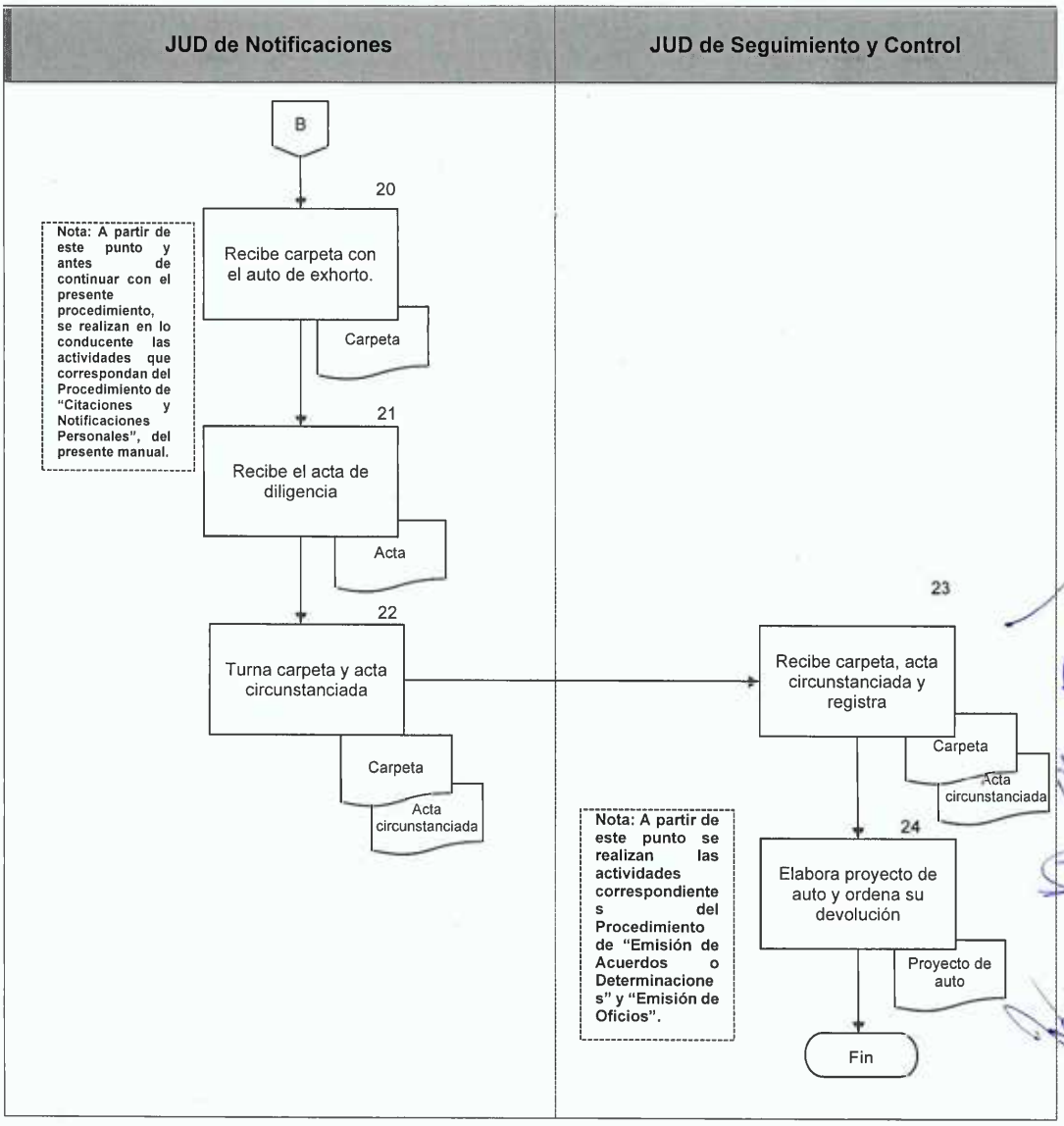

Procedimiento: UGJ-007	Emisión y entrega de oficios
Objetivo general:	Emitir y entregar los oficios elaborados por parte de la Unidad de Gestión Judicial correspondiente, a efecto de dar cumplimiento a lo ordenado por dicha Unidad o por las personas juzgadoras que ordenan su elaboración.
Políticas y normas de operación:	

1. Deriva de los procedimientos de "Emisión de proyectos de autos o bien, de Preparación y celebración de audiencias".

2. Si la emisión de los oficios se ordena durante el desarrollo de la audiencia, una vez concluida ésta y por instrucciones de la Dirección de la Unidad de Gestión Judicial correspondiente, éste procedimiento se inicia de forma inmediata.

3. Los oficios se elaboran en original y con copias necesarias según sea el caso, se registrará en el libro de oficios, el cual es un control y registro pormenorizado de los oficios emitidos, anotándose en dicho libro:
   a) Número de oficio;
   b) Número de carpeta;
   c) Destinataria(o);
   d) Asunto, y
   e) Fecha.

4. De la entrega de los oficios, deberá recabarse la constancia de recibo correspondiente, digitalizarse y archivarse en la carpeta judicial respectiva.

5. Los oficios emitidos por la Unidad de Gestión Judicial son elaborados por el personal que para tal efecto se designe, conforme a las necesidades del servicio, turnos, guardias, así como los periodos vacacionales, o por órdenes de la Dirección de la Unidad de Gestión Judicial, los cuales son revisados y autorizados ya sea por la

Subdirección de Atención y Seguimiento a Causa, o bien, por la Subdirección de Audiencias y Atención a Usuarios en función.

No.	Área.	Descripción de la actividad.	Documentos y/o sistemas de apoyo.
1	Jefatura de Unidad Departamental de Seguimiento y Control / Jefatura de Unidad Departamental de Audiencias.	Elabora el proyecto de oficio conforme lo solicitado por la persona juzgadora o por la Dirección de la Unidad de Gestión Judicial, según se trate.	• Proyecto de oficio
2		Asigna número al proyecto de oficio y registra datos en el libro de control de oficios.	• Libro
3		Remite el proyecto de oficio de manera física a través del SIGJP a la Subdirección de Atención y Seguimiento a Causa o Subdirección de Audiencias y Atención a Usuarios para su revisión.	• Sistema
4	Subdirección de Atención y Seguimiento a Causa / Subdirección de Audiencias y Atención a Usuarios	Recibe de la Jefatura de Unidad Departamental de Seguimiento y Control / Jefatura de Unidad Departamental de Audiencias, el proyecto de oficio y revisa el contenido. **¿Aprueba?** **No.** Continúa en la actividad no. 5. **Sí.** Continúa en la actividad no. 6.	
5		Devuelve a la Jefatura de Unidad Departamental de Seguimiento y Control / Jefatura de Unidad Departamental de Audiencias a efecto de que se realicen las correcciones. (Regresa a la actividad no. 1)	
6	Subdirección de Atención y Seguimiento a Causa / Subdirección de Audiencias y Atención a Usuarios	Valida y remite de manera física y a través de SIGJP a la persona juzgadora, así como a la Dirección de la Unidad de Gestión Judicial, según corresponda, para su validación y firma.	• Sistema

No.	Área.	Descripción de la actividad.	Documentos y/o sistemas de apoyo.
7	Persona juzgadora / Dirección de la Unidad de Gestión Judicial	Recibe de la Subdirección de Atención y Seguimiento a Causa o Subdirección de Audiencias y Atención a Usuarios la carpeta judicial el proyecto de oficio y revisa el contenido. **¿Aprueba?** **No.** Continúa en la actividad no. 8. **Sí.** Continúa en la actividad no. 9.	
8		Devuelve a la Subdirección de Atención y Seguimiento a Causa o Subdirección de Audiencias y Atención a Usuarios para que se realicen las correcciones. (Regresa a la actividad no. 5)	
9		Firma y remite a la Subdirección de Atención y Seguimiento a Causa o Subdirección de Audiencias y Atención a Usuarios.	
10	Subdirección de Atención y Seguimiento a Causa / Subdirección de Audiencias y Atención a Usuarios	Recibe de la persona juzgadora o de la Dirección de la Unidad de Gestión Judicial, según corresponda, la carpeta judicial con el oficio firmado.	
11		Coloca el sello de la Unidad en el oficio.	
12		Remite el oficio a la Jefatura de Unidad Departamental de Notificaciones para su entrega.	

No.	Área.	Descripción de la actividad.	Documentos y/o sistemas de apoyo.
13	Jefatura de Unidad Departamental de Notificaciones	Recibe el oficio en original y copia.	
14	Jefatura de Unidad Departamental de Notificaciones	Turna el oficio en original y copia a la persona encargada de notificaciones designado para su entrega.	
15	Jefatura de Unidad Departamental de Notificaciones (Notificadora(o)	Recibe y entrega el oficio ante quien se encuentre dirigido, recabando en la copia de acuse el sello o firma de recibo.	
16		Remite a la Jefatura de Unidad Departamental de Notificaciones el acuse de recibo del oficio.	
17	Jefatura de Unidad Departamental de Notificaciones	Recibe de la persona encargada de notificaciones el acuse de recibo del oficio.	
18		Turna el acuse de recibo a la Subdirección de Atención y Seguimiento a Causa, para su integración a la carpeta judicial y digitalización.	
19	Subdirección de Atención y Seguimiento a Causa	Recibe de la Jefatura de Unidad Departamental de Notificaciones el acuse de recibo del oficio para su digitalización a la carpeta judicial.	
20		Integra a la carpeta judicial, el acuse de recibo del oficio y coloca la carpeta judicial en la gaveta que le corresponda.	

FIN DEL PROCEDIMIENTO

PJCDMX PODER JUDICIAL CIUDAD DE MÉXICO | ÓRGANO DE ADMINISTRACIÓN JUDICIAL

MANUAL DE PROCEDIMIENTOS

PROCEDIMIENTOS

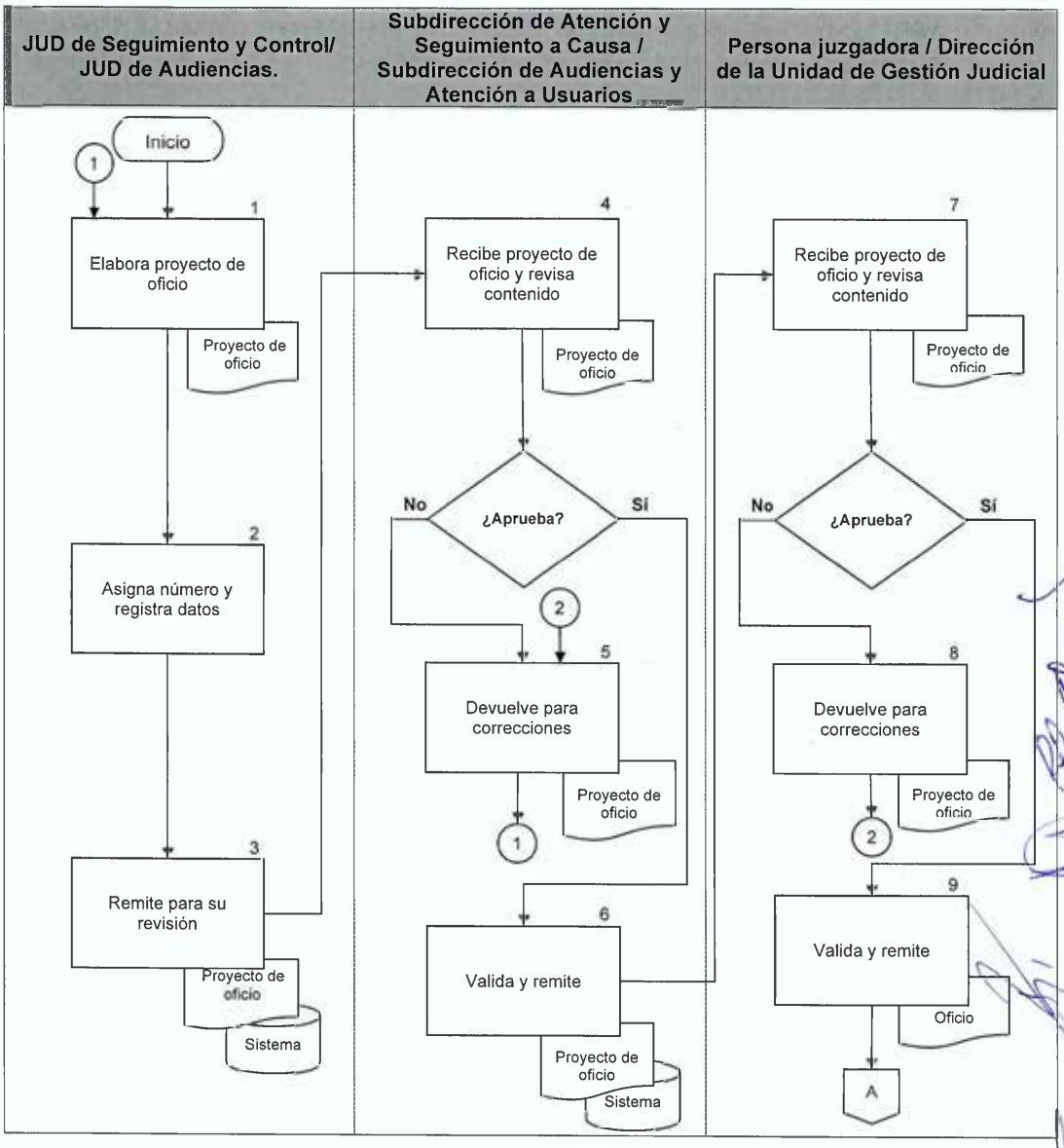

PJCDMX PODER JUDICIAL CIUDAD DE MÉXICO | ÓRGANO DE ADMINISTRACIÓN JUDICIAL

MANUAL DE PROCEDIMIENTOS

PROCEDIMIENTOS

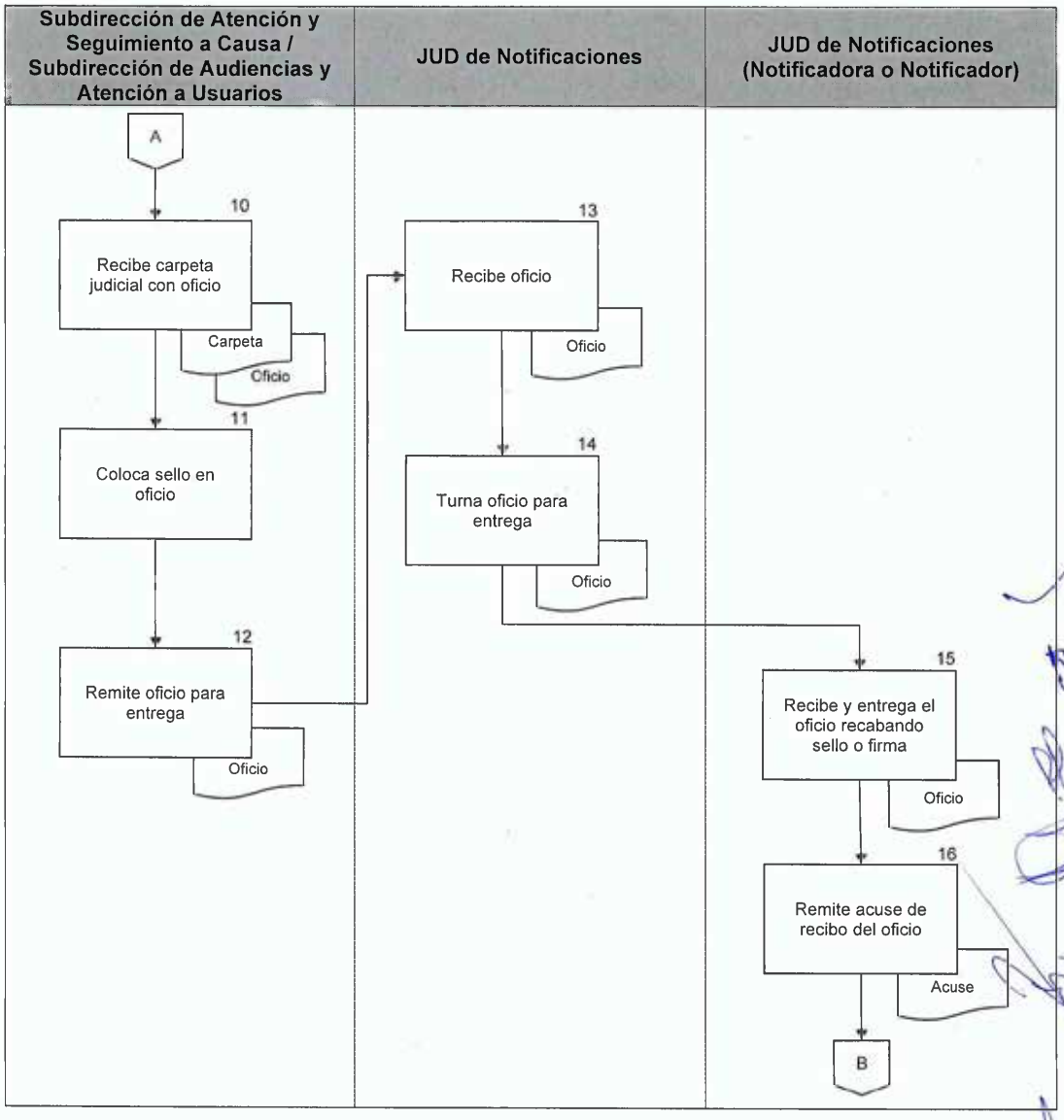

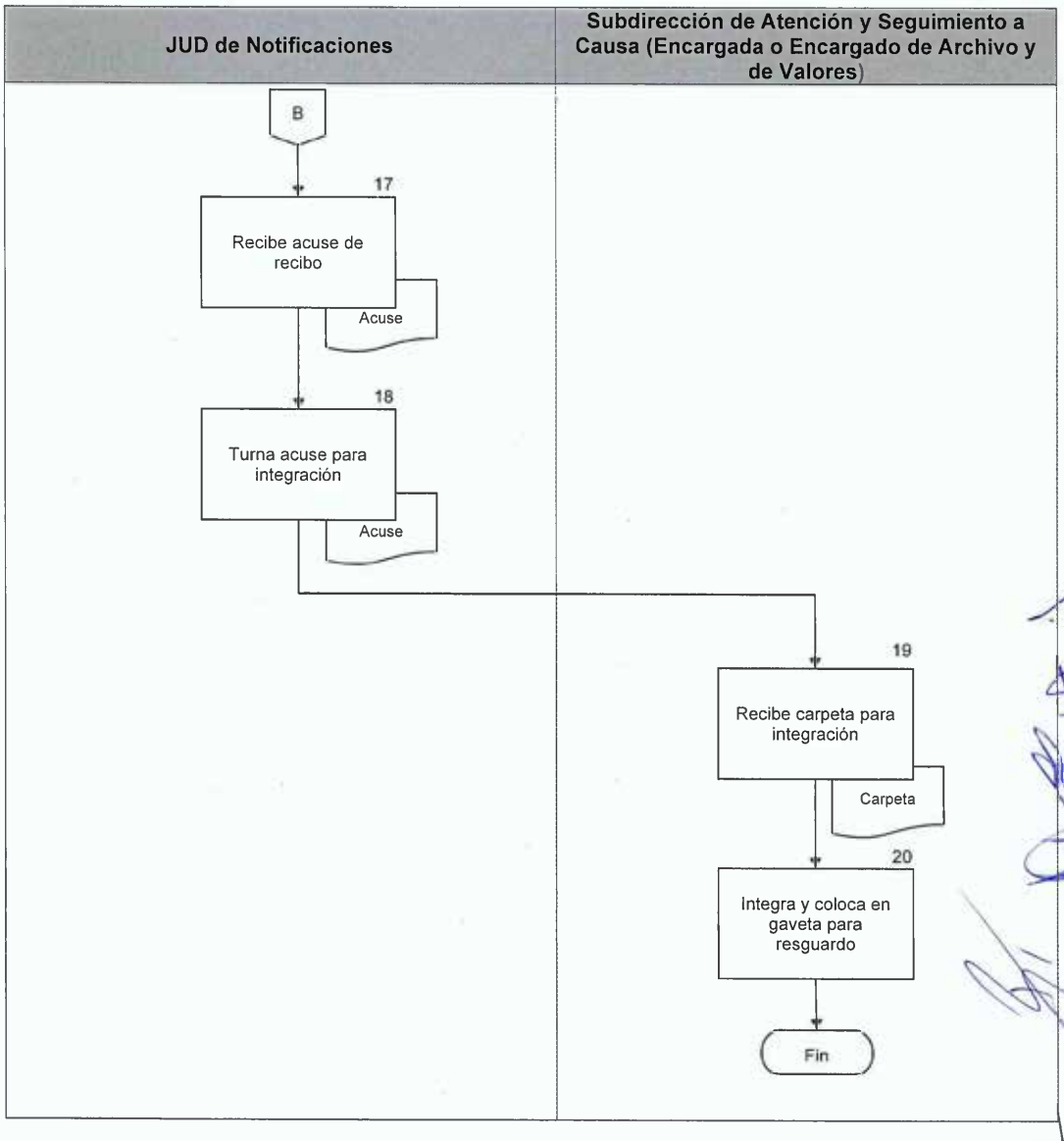
JUD de Notificaciones
Subdirección de Atención y Seguimiento a Causa (Encargada o Encargado de Archivo y de Valores)
B
17
Recibe acuse de recibo
Acuse
18
Turna acuse para integración
Acuse
19
Recibe carpeta para integración
Carpeta
20
Integra y coloca en gaveta para resguardo
Fin

Procedimiento: UGJ-008	Preparación y celebración de audiencias
Objetivo general:	Planear, organizar y controlar la logística necesaria para llevar a cabo las audiencias señaladas en el Código Nacional de Procedimientos Penales y registrar su celebración.
Políticas y normas de operación:	

1. El listado de operatividad de sala contendrá lo siguiente:
   a) Limpieza de la sala;
   b) Funcionamiento del equipo de cómputo de personal auxiliar de audiencias;
   c) Funcionamiento del equipo de cómputo de la persona juzgadora;
   d) Funcionamiento de pantalla, DVD, proyector e impresora;
   e) Cámara y micrófono de la persona juzgadora;
   f) Cámara y micrófono de personal auxiliar de audiencias;
   g) Cámara y micrófono de la persona testigo o de la persona perito;
   h) Cámara y micrófono de la persona imputada;
   i) Cámara y micrófono de la víctima, persona ofendida y la persona Asesora Jurídica;
   j) Cámara y micrófono de la persona Agente del Ministerio Público, y
   k) Cámara y micrófono de la persona Abogada Defensora.

2. El Listado de Operatividad de la audiencia de videoconferencia contendrá lo siguiente:
   a) Corroborar la conectividad para la celebración de la audiencia.
   b) Cámara y micrófono de la persona juzgadora;
   c) Cámara y micrófono de personal auxiliar de audiencias;
   d) Cámara y micrófono de la persona testigo o de la persona perita;
   e) Cámara y micrófono de la persona imputada;

f) Cámara y micrófono de la persona víctima, persona ofendida y la persona Asesora Jurídica;
g) Cámara y micrófono de la persona Agente del Ministerio Público, y
h) Cámara y micrófono de la persona Abogada Defensora.

3. En caso de que alguno de los incisos anteriores presente anomalía informará de inmediato a la Subdirección de Audiencias y Atención a Usuarios, para su corrección.

4. El personal auxiliar de audiencias pronunciará el protocolo de apertura de audiencia (formato UGJPROT1), el cual contendrá lo siguientes datos mínimos:
   a) Tipo de Audiencia;
   b) La persona juzgadora que preside la Audiencia;
   c) Número de Sala;
   d) Fecha y Hora de Audiencia, y
   e) Verificación de cédulas profesionales en el Registro Nacional de Profesiones, de la Secretaria de Educación Pública.

5. En caso de que una o más de las partes técnicas no sean Licenciada o Licenciado en Derecho, se informara a la persona juzgadora una vez iniciada la audiencia.

6. Al finalizar la audiencia, se recabarán los datos generales de las partes, los medios para ser notificados y las fotocopias de identificaciones se agregarán a la carpeta judicial, en su caso en sobre cerrado, cuando se trate de datos confidenciales, así como la elaboración de los oficios que ordene la persona juzgadora que presida la audiencia.

7. Primeramente, ingresará la persona imputada, y de manera subsecuente las partes procesales, el público y en su momento, de la persona testigo o de la persona perita.

8. Tratándose de grupos vulnerables (entendiéndose por estos a aquellas personas que por su particular condición, como puede ser la edad, género, color, raza, origen étnico, idioma, religión, opiniones políticas o de cualquier tipo, origen nacional, posición económica o condición social, se encuentran en riesgo de que se vulneren sus derechos humanos), se deberá atender los ajustes razonables, que permitan el ejercicio pleno de sus derechos, sin transgredir el principio de igualdad y no discriminación, previstos en los artículos: 1° de la Constitución Política de los Estados Unidos Mexicanos y 10 del Código Nacional de Procedimientos Penales, así como en múltiples instrumentos de carácter nacional e internacional.

   Estos ajustes razonables, deben atender a cada caso en concreto, tomando en cuenta las necesidades y requerimientos de cada persona, las cuales deberán de tomarse como enunciativas, más no limitativas; por ejemplo:

   - Tratándose de una persona con discapacidad visual, será necesario que el personal auxiliar de audiencias lo acompañe en todo tiempo, durante su intervención y tránsito en el inmueble: antes, durante y después de la celebración de la diligencia para la cual fue llamada;
   - Tratándose de personas con una discapacidad de atención o aprendizaje, será necesario que se le brinde ayuda con la lectura o bien, que se le brinde asistencia para concentrar su atención y tener una participación efectiva;
   - Tratándose de una persona perteneciente a un pueblo originario, hablante de una lengua distinta al idioma español, será necesario garantizar que cuente con una persona traductora, quien lo acompañará durante toda su intervención, tanto en audiencia, como en los demás actos inherentes, durante su permanencia en sede judicial;

- Tratándose de niñas, niños o adolescentes, es necesario eliminar aquellos elementos visuales o auditivos que puedan impactar al niño, niña o adolescente que acude al Tribunal Superior de Justicia del Poder Judicial de la Ciudad de México para una diligencia. Que los espacios de espera utilizados por niñas, niños o adolescentes víctimas y las personas testigos, estén separados de las salas de espera para las personas adultas que rindan su testimonio; que a esos mismos espacios no accedan las personas acusadas ni se encuentren a su vista. Que se dé prioridad a oír la declaración de las niñas, niños o adolescentes, con el fin de reducir al mínimo el tiempo de espera durante su comparecencia en el Tribunal Superior de Justicia del Poder Judicial de la Ciudad de México. Que en la sala de audiencias se disponga lo necesario para las niñas, niños o adolescentes, como agua, asientos elevados, asistencia para niñas, niños o adolescentes con discapacidad, entre otros aspectos. Que la disposición de la sala permita que la niñas, niños o adolescentes puedan sentarse cerca de sus padres o persona tutora, de la persona de apoyo y de la persona Asesora Jurídica, durante todo el procedimiento, y
- Tratándose de personas que pertenezcan a la comunidad lésbico, gay, bisexual, transexual, transgénero, travesti, intersexual, queer +, es necesario que el personal utilice un lenguaje adecuado, no discriminatorio, no peyorativo, con un trato respetuoso y amable.

9. En caso de que se requiera, el personal de la Unidad de Gestión Judicial, deberá considerar en su actuar los siguientes instrumentos:

- Protocolo de actuación para quienes imparten justicia en casos relacionados con proyectos de desarrollo e infraestructura;
- Protocolo de actuación para quienes imparten justicia en asuntos que involucren hechos constitutivos de tortura y malos tratos;

- Protocolo de actuación para quienes imparten justicia en casos que involucren la orientación sexual o la identidad de género;
- Protocolo iberoamericano de actuación judicial para mejorar el acceso a la justicia de personas con discapacidad, migrantes, niñas, niños, adolescentes, comunidades y pueblos indígenas;
- Protocolo de actuación para quienes imparten justicia en casos que involucren personas, comunidades y pueblos indígenas;
- Protocolo de actuación para quienes imparten justicia en casos que involucren a niñas, niños y adolescentes;
- Compilación de fundamentos útiles para la aplicación del Protocolo de Actuación para quienes imparten justicia en casos que involucren niñas, niños y adolescentes;
- Protocolo para juzgar con perspectiva de género haciendo realidad el derecho a la igualdad;
- Protocolo de actuación para quienes imparten justicia en caso que afecten a personas migrantes y sujetas de protección internacional;
- Protocolo de actuación para quienes imparten justicia en casos que involucren derechos de personas con discapacidad;
- Judicial decision-making with a gender perspective: a protocol. making equal rights real;
- Manual de buenas prácticas para investigar y sancionar el acoso laboral o sexual en la Suprema Corte de Justicia de la Nación, y
- Los demás que resulten aplicables al caso concreto.

10. Para el caso de ser necesario, el personal auxiliar de audiencias, llevará a cabo en las grabaciones de la audiencia, las pausas y reanudaciones que le ordene la persona juzgadora y en caso fortuito o de fuerza mayor la decisión quedará a cargo de la persona Directora de la Unidad de Gestión Judicial.

No.	Área.	Descripción de la actividad.	Documentos y/o sistemas de apoyo.
1	Subdirección de Audiencias y Atención a Usuarios	Verifica el número de audiencias que se celebraran en caso de que se solicite la duplicidad de plazo constitucional y solicita a la Jefatura de Unidad Departamental de Audiencias, designe a la persona auxiliar de audiencias que realice el trámite correspondiente, ya sea en las instalaciones de la Unidad de Gestión Judicial o a través de videoconferencia.	
2	Jefatura de Unidad Departamental de Audiencias	Recibe indicación y designa a la persona auxiliar de audiencias que intervendrá en cada una de ellas.	
3	Jefatura de Unidad Departamental de Audiencias (Auxiliar de Audiencias)	Acude a la Sala designada para verificar que la misma cumpla con las condiciones óptimas para el desarrollo de la audiencia, requisitando el listado de operatividad de sala, o en casos de videoconferencia que las condiciones sean óptimas.	• Check list de sala
4		Obtiene los datos generales de la o el Agente del Ministerio Público, de la Asesora Jurídica o el Asesor Jurídico, de la víctima, persona ofendida o representante legal, de la Abogada Defensora o el Abogado Defensor, de la persona imputada, de las o los testigos, de las o los peritos, así como de todo aquel que participe en la audiencia.	
5		Digitaliza o fotocopia las identificaciones oficiales de cada uno de los sujetos procesales en la audiencia (en espera a la celebración de la audiencia).	

No.	Área.	Descripción de la actividad.	Documentos y/o sistemas de apoyo.
6	Jefatura de Unidad Departamental de Audiencias (Auxiliar de Audiencias)	Solicita el apoyo de personal de la policía procesal de manera verbal, para la vigilancia, resguardo, orden y seguridad en la sala durante la audiencia.	
7	Jefatura de Unidad Departamental de Audiencias (Auxiliar de Audiencias)	Coloca los datos generales de intervinientes en audiencia, en el estrado de la persona juzgadora.	
8		Coloca en el estrado el mallete y todos los requerimientos necesarios de la persona juzgadora para el desarrollo de la audiencia.	
9		Supervisa el ingreso a la sala, o en su caso la videoconferencia, del público y sujetos procesales minutos antes de la hora en que deberá celebrarse la audiencia.	
10		Realiza la apertura de la audiencia conforme lo establecido en el protocolo de apertura de audiencia, iniciando grabación previamente.	• UGJPROT1
11		Da cuenta a la persona juzgadora con la inasistencia y la forma en que hubieren sido citadas los sujetos procesales, así como con todos aquellos datos contenidos en la carpeta judicial y eventualidades que surjan en la diligencia, como fallas tecnológicas o asistencia tardía de uno de los sujetos procesales.	

No.	Área.	Descripción de la actividad.	Documentos y/o sistemas de apoyo.
		Nota: en caso de que lo ordene la persona juzgadora se elaboran los oficios instruidos.	
12 13	Jefatura de Unidad Departamental de Audiencias (Auxiliar de Audiencias)	Controla en el grabador las pausas y reanudaciones de audiencia que se ordenan. Atiende a través del chat instalado en el equipo de cómputo de la persona auxiliar de audiencias, las incidencias que se presenten.	
14	Jefatura de Unidad Departamental de Audiencias (Auxiliar de Audiencias)	Realiza el cierre de la audiencia, conforme lo establecido en el Protocolo de Cierre de Audiencia y verifica el desalojo de la Sala.	

FIN DEL PROCEDIMIENTO

PJCDMX PODER JUDICIAL CIUDAD DE MÉXICO | ÓRGANO DE ADMINISTRACIÓN JUDICIAL

MANUAL DE PROCEDIMIENTOS

PROCEDIMIENTOS

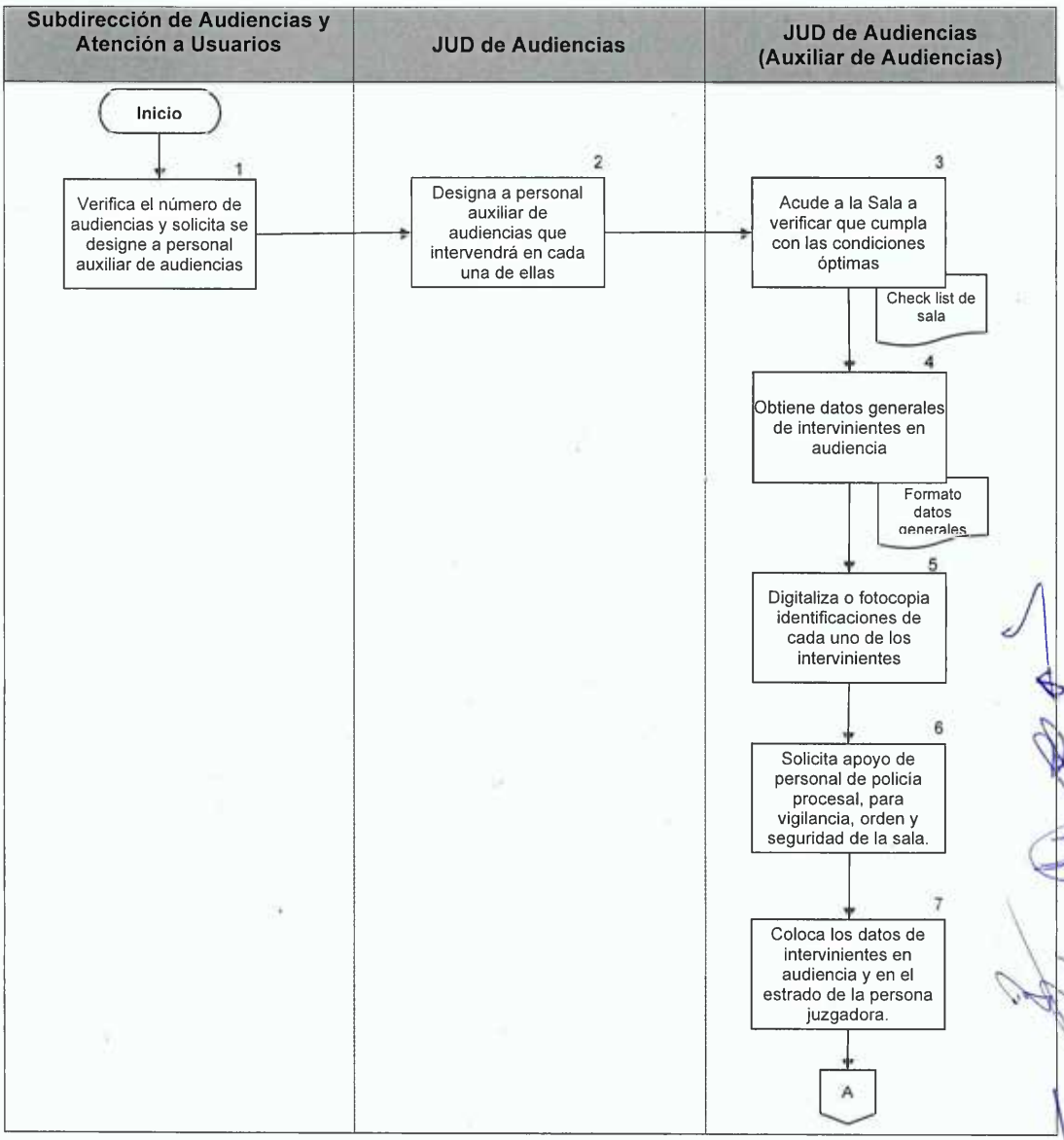

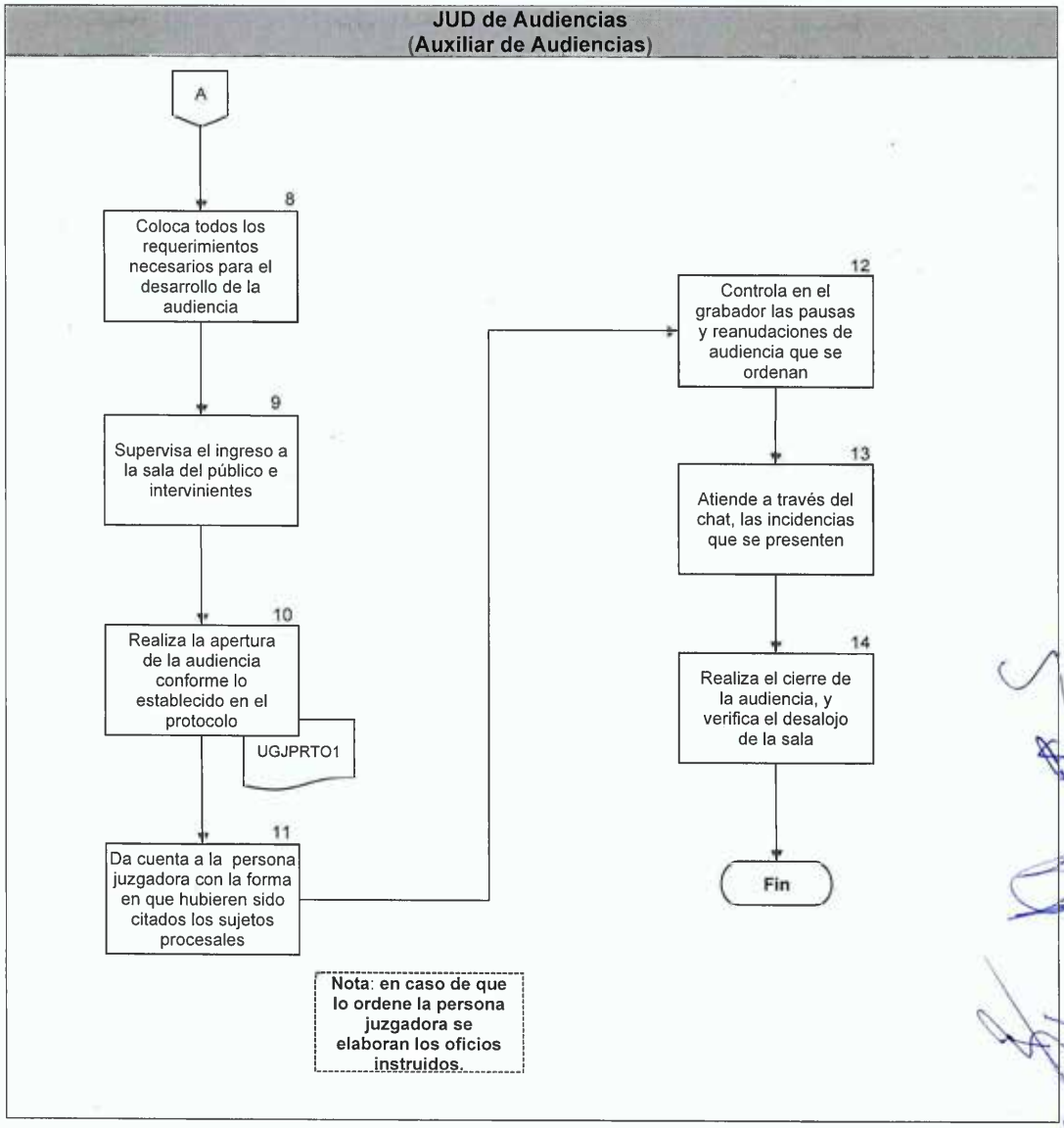
JUD de Audiencias
(Auxiliar de Audiencias)
A
8
Coloca todos los requerimientos necesarios para el desarrollo de la audiencia
9
Supervisa el ingreso a la sala del público e intervinientes
10
Realiza la apertura de la audiencia conforme lo establecido en el protocolo
UGJPRTO1
11
Da cuenta a la persona juzgadora con la forma en que hubieren sido citados los sujetos procesales
12
Controla en el grabador las pausas y reanudaciones de audiencia que se ordenan
13
Atiende a través del chat, las incidencias que se presenten
14
Realiza el cierre de la audiencia, y verifica el desalojo de la sala
Fin
Nota: en caso de que lo ordene la persona juzgadora se elaboran los oficios instruidos.

Procedimiento: UGJ-009	Recepción, registro y custodia de fianzas
Objetivo general:	Recibir y registrar las fianzas presentado en la Unidad de Gestión Judicial del Sistema Procesal Penal Acusatorio, con el objeto de que sean custodiado y resguardado.
Políticas y normas de operación:	

1. Las fianzas se depositarán en la Unidad de Gestión Judicial correspondiente, asentándose la constancia respectiva en la carpeta judicial, registrando su ingreso en el libro respectivo, en el que anotará:
   a) Número de folio;
   b) Carpeta;
   c) Fiado;
   d) Fecha de exhibición;
   e) Afianzadora;
   f) Fecha de expedición;
   g) Número de póliza;
   h) Cantidad;
   i) Concepto;
   j) Fecha de cancelación; y
   k) Observaciones.

2. Este procedimiento podrá iniciar una vez que se han llevado a cabo las actividades conducentes señaladas en el procedimiento de "**Emisión de proyectos de constancias y de autos"** y **"Preparación y celebración de audiencias**".

3. La verificación de la póliza se realiza, mediante la línea de validez que se encuentra en la parte inferior de la póliza.
4. La constancia de presentación de póliza de fianza, deberá contener los siguientes datos:
   a) Fecha y hora de la presentación;
   b) Nombre de la persona o personas que comparezcan;
   c) Número de la póliza de fianza;
   d) Cantidad que amparan la póliza de fianza;
   e) Nombre de la afianzadora que la expide;
   f) Monto total de la fianza;
   g) La persona juzgadora que impuso la garantía económica;
   h) Fecha de la audiencia donde se decretó la medida cautelar;
   i) Nombre y domicilio de la persona apoderada legal, y
   j) Concepto.

5. En el supuesto de que la persona apoderada legal de la afianzadora comparezca ante la Unidad de Gestión Judicial, se le recabará una comparecencia, misma que se integrará con los siguientes datos:
   a) Fecha y hora de la comparecencia;
   b) Nombre de la persona apoderada legal de la afianzadora;
   c) Tipo de documento con el que se identifica;
   d) Número o folio del documento con el que se identifica;
   e) Manifestación del nombre de la afianzadora a la que representa;
   f) Ratificación de la póliza de fianza que se presenta, y
   g) Número del poder notarial con el que acredita su personalidad.

No.	Área.	Descripción de la actividad.	Documentos y/o sistemas de apoyo.
1	Jefatura de Unidad Departamental de Atención a Usuarios	Recibe el escrito de presentación de la póliza de fianza, el poder notarial de la apoderada o el apoderado legal de la afianzadora y la póliza de fianza, lo digitaliza y carga en el SIGJP.	
2		Remite documentación a la Subdirección Atención y Seguimiento a Causa.	
3	Subdirección de Atención y Seguimiento a Causa	Recibe a través del SIGJP documentación y remite a la Jefatura de Unidad Departamental de Seguimiento y Control.	
4	Jefatura de Unidad Departamental de Seguimiento y Control	Recibe a través del SIGJP y de manera física la documentación y revisa el poder notarial.	
5		Verifica en la página de internet de la afianzadora que la póliza se encuentre vigente.	
6		Realiza proyecto de constancia de presentación de póliza de fianza.	• Proyecto de constancia
7		Remite póliza de fianza a la Subdirección de Atención y Seguimiento a Causa para revisión.	
8		Envía mediante el SIGJP, el proyecto de constancia de presentación a la Subdirección de Atención y Seguimiento a Causa para revisión.	• SIGJP
9	Subdirección de Atención y Seguimiento a Causa	Recibe documentación física y a través del SIGJP, el contenido de proyecto de constancia de presentación. **¿Aprueba?** **No.** Continúa en la actividad no. 10. **Sí.** Continúa en la actividad no. 11.	• SIGJP

No.	Área.	Descripción de la actividad.	Documentos y/o sistemas de apoyo.
10	Subdirección de Atención y Seguimiento a Causa	Devuelve a la Jefatura de Unidad Departamental de Seguimiento y Control, a efecto de que se realicen las correcciones. (Regresa a la actividad no. 6)	
11		Valida y lo remite a través del SIGJP a la Dirección de la Unidad de Gestión Judicial, junto con la documentación física, a fin de recabar su firma.	• SIGJP
12	Dirección de la Unidad de Gestión Judicial	Recibe documentación física y a través del SIGJP; revisa el contenido del proyecto de constancia de presentación. **¿Aprueba?** **No.** Continúa en la actividad no. 13. **Sí.** Continúa en la actividad no. 14.	• SIGJP
13		Devuelve a la Subdirección de Atención y Seguimiento a Causa, a efecto de que se realicen las correcciones. (Regresa a la actividad no. 10)	
14		Firma el proyecto de constancia de presentación, remitiéndolo, junto con el original de la póliza de fianza a la Subdirección de Atención y Seguimiento a Causa.	
15	Subdirección de Atención y Seguimiento a Causa	Recibe la constancia de presentación, junto con el original de la póliza de fianza; remitiendo el primero a la Jefatura de Unidad Departamental de Atención a Usuarios para su digitalización e integración a la carpeta; y la segunda a la Jefatura de Unidad Departamental de Seguimiento y Control, para su resguardo.	

No.	Área.	Descripción de la actividad.	Documentos y/o sistemas de apoyo.
16	Jefatura de Unidad Departamental de Atención a Usuarios	Recibe la constancia de presentación, para su digitalización e integración a la carpeta judicial, entregándola a la Jefatura de Unidad Departamental de Seguimiento y Control.	
17	Jefatura de Unidad Departamental de Seguimiento y Control	Recibe carpeta judicial y póliza de fianza original entregando ambas a la persona encargada de Archivo y de Valores, para su resguardo.	
18	Jefatura de Unidad Departamental de Seguimiento y Control (Encargada o Encargado de Archivo y de Valores)	Recibe carpeta judicial y póliza de fianza original, registrándola para su posterior custodia en la caja fuerte o área de resguardo de valores y coloca carpeta en archivo.	

FIN DEL PROCEDIMIENTO

PJCDMX PODER JUDICIAL CIUDAD DE MÉXICO | ÓRGANO DE ADMINISTRACIÓN JUDICIAL

MANUAL DE PROCEDIMIENTOS

PROCEDIMIENTOS

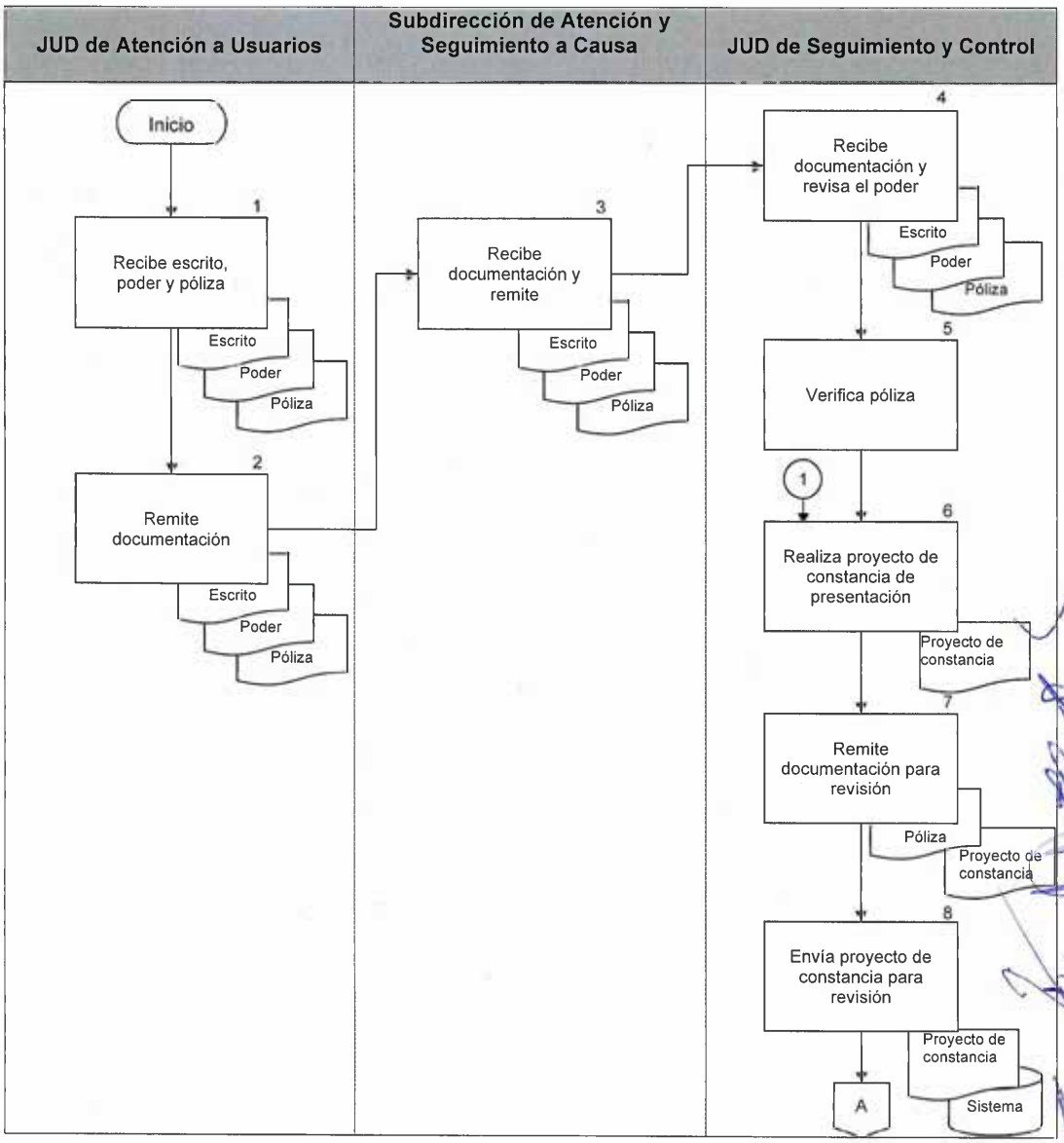

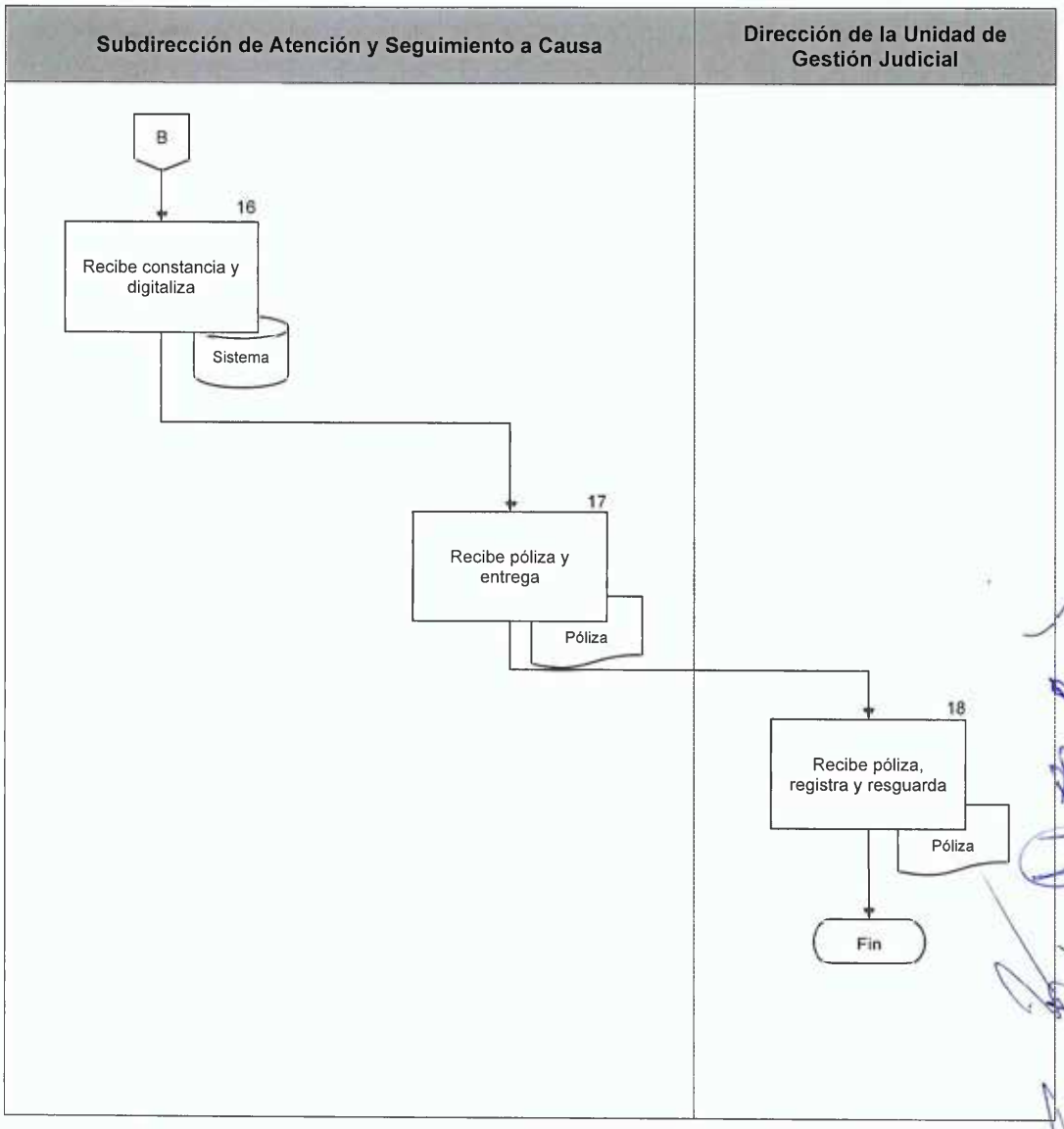
Subdirección de Atención y Seguimiento a Causa
Dirección de la Unidad de Gestión Judicial
B
16
Recibe constancia y digitaliza
Sistema
17
Recibe póliza y entrega
Póliza
18
Recibe póliza, registra y resguarda
Póliza
Fin

Procedimiento: UGJ-010	Trámite de imposición de medida cautelar de prisión preventiva, consistente en la entrega de la persona imputada para internamiento
Objetivo general:	Cumplimentar el trámite administrativo de las resoluciones dictadas por la persona juzgadora en audiencia en las que se ordena la entrega de la persona imputada al Centro de Reclusión correspondiente, para su permanencia durante el procedimiento.
Políticas y normas de operación:	

1. Las personas agentes de la policía procesal, al término de la audiencia correspondiente, harán entrega de la persona imputada a elementos de seguridad penitenciaria, a efecto de llevar a cabo los traslados respectivos al Centro de Reclusión correspondiente.

2. El presente procedimiento iniciará una vez que la persona juzgadora ha impuesto una medida cautelar de prisión preventiva, ya sea oficiosa o justificada.

No.	Área.	Descripción de la actividad.	Documentos y/o sistemas de apoyo.
1	La persona juzgadora	Resuelve en audiencia el internamiento de la imputada o el imputado al Centro de Reclusión correspondiente e instruye a la Unidad de Gestión Judicial realice el trámite conducente.	
2	Subdirección de Audiencias y Atención a Usuarios	Indica a la Jefatura de Unidad Departamental de Audiencias realice los proyectos de oficios para el internamiento de la imputada o el imputado al Centro de Reclusión correspondiente.	
3 4	Jefatura de Unidad Departamental de Audiencias	Elabora los siguientes proyectos de oficios: 1. Oficio dirigido a la Subsecretaría del Sistema Penitenciario para su traslado al Centro de Reclusión correspondiente; 2. Oficio dirigido a la Directora o el Director del Centro de Reclusión correspondiente para internamiento, y 3. Policía Procesal. Imprime y turna los proyectos de oficios a la Subdirección de Audiencias y Atención a Usuarios para su revisión.	• Proyecto de oficio Subsecretaría del Sistema Penitenciario • Proyecto de oficio Dirección del Centro de Reclusión correspondiente
5	Subdirección de Audiencias y Atención a Usuarios	Recibe de la Jefatura de la Unidad Departamental de Audiencias, los proyectos de oficios de traslado e internamiento de la imputada o el imputado al Centro de Reclusión correspondiente y revisa contenido.	

No.	Área.	Descripción de la actividad.	Documentos y/o sistemas de apoyo.
		¿Aprueba? **No.** Continúa en la actividad no. 6. **Sí.** Continúa en la actividad no. 7.	
6	Subdirección de Audiencias y Atención a Usuarios	Devuelve a la Jefatura de la Unidad Departamental de Audiencias a efecto de que se realicen las correcciones. (Regresa a la actividad no. 3)	
7		Valida rubricándolos y los remite a la Dirección de la Unidad de Gestión Judicial.	
8	Dirección de la Unidad de Gestión Judicial	Recibe los proyectos de oficios de traslado e internamiento de la imputada o el imputado al Centro de Reclusión correspondiente y revisa su contenido. **¿Aprueba?** **No.** Continúa en la actividad no. 9. **Sí.** Continúa en la actividad no. 10.	
9		Devuelve a la Subdirección de Audiencias y Atención a Usuarios, a efecto de que se realicen las correcciones. (Regresa a la actividad no. 6)	
10		Rubrica y envía a la persona juzgadora a fin de recabar su firma.	
11	Persona juzgadora	Recibe los proyectos de oficios de traslado e internamiento de la imputada o el imputado al Centro de Reclusión correspondiente y revisa su contenido.	

No.	Área.	Descripción de la actividad.	Documentos y/o sistemas de apoyo.
		¿Aprueba? **No.** Continúa en la actividad no. 12. **Sí.** Continúa en la actividad no. 13.	
12		Devuelve a la Dirección de la Unidad a efecto de que se realicen las correcciones. (Regresa a la actividad no. 9)	
13	La persona juzgadora	Firma y envía oficios a la Subdirección de Audiencias y Atención a Usuarios.	
14	Subdirección de Audiencias y Atención a Usuarios	Recibe de la persona juzgadora los oficios firmados y remite a la Jefatura de Unidad Departamental de Audiencias el oficio de traslado, así como a la Jefatura de Unidad Departamental de Notificaciones el oficio de internamiento. (Conecta con la actividad 15 y 16)	
15	Jefatura de Unidad Departamental de Audiencias	Recibe de la Subdirección de Audiencias y Atención a Usuarios el oficio de traslado y acude al área de seguridad del inmueble para realizar su entrega a personal del sistema penitenciario, recabando el acuse correspondiente, haciendo entrega del mismo a la Jefatura de Unidad Departamental de Atención a Usuarios. (Conecta con la actividad 18)	

No.	Área.	Descripción de la actividad.	Documentos y/o sistemas de apoyo.
16	Jefatura de Unidad Departamental de Notificaciones	Recibe el oficio de internamiento e instruye a la persona encargada de notificaciones para que lo entregue de manera directa al Centro de Reclusión correspondiente, enviando vía electrónica copia a la Subsecretaría del Sistema Penitenciario y a personal de la policía procesal.	
17	Jefatura de Unidad Departamental de Notificaciones (Notificadora o Notificador)	Recibe y realiza la entrega del oficio de internamiento ante la autoridad penitenciaria correspondiente, recabando el acuse de recibo respectivo y devuelve el mismo a la Jefatura de Unidad Departamental de Atención a Usuarios, para su digitalización.	
18	Jefatura de Unidad Departamental de Atención a Usuarios	Recibe, digitaliza e integra en el SIGJP, los acuses de recibo de los oficios de traslado e internamiento, e integra los originales en la carpeta judicial correspondiente.	• Sistema

FIN DEL PROCEDIMIENTO

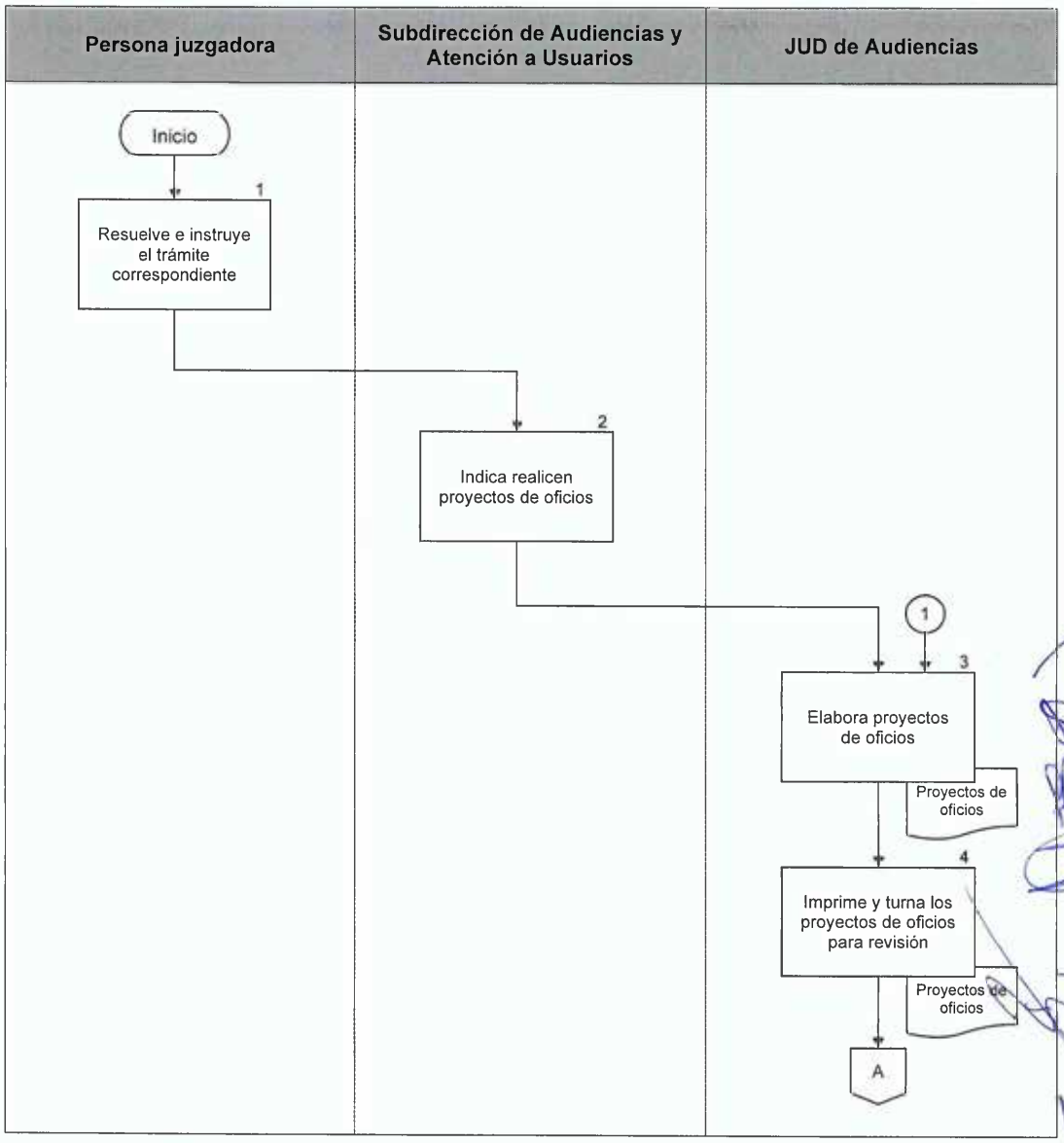
Persona juzgadora
Subdirección de Audiencias y Atención a Usuarios
JUD de Audiencias
Inicio
1
Resuelve e instruye el trámite correspondiente
2
Indica realicen proyectos de oficios
1
3
Elabora proyectos de oficios
Proyectos de oficios
4
Imprime y turna los proyectos de oficios para revisión
Proyectos de oficios
A

PJCDMX PODER JUDICIAL CIUDAD DE MÉXICO | ÓRGANO DE ADMINISTRACIÓN JUDICIAL

MANUAL DE PROCEDIMIENTOS

PROCEDIMIENTOS

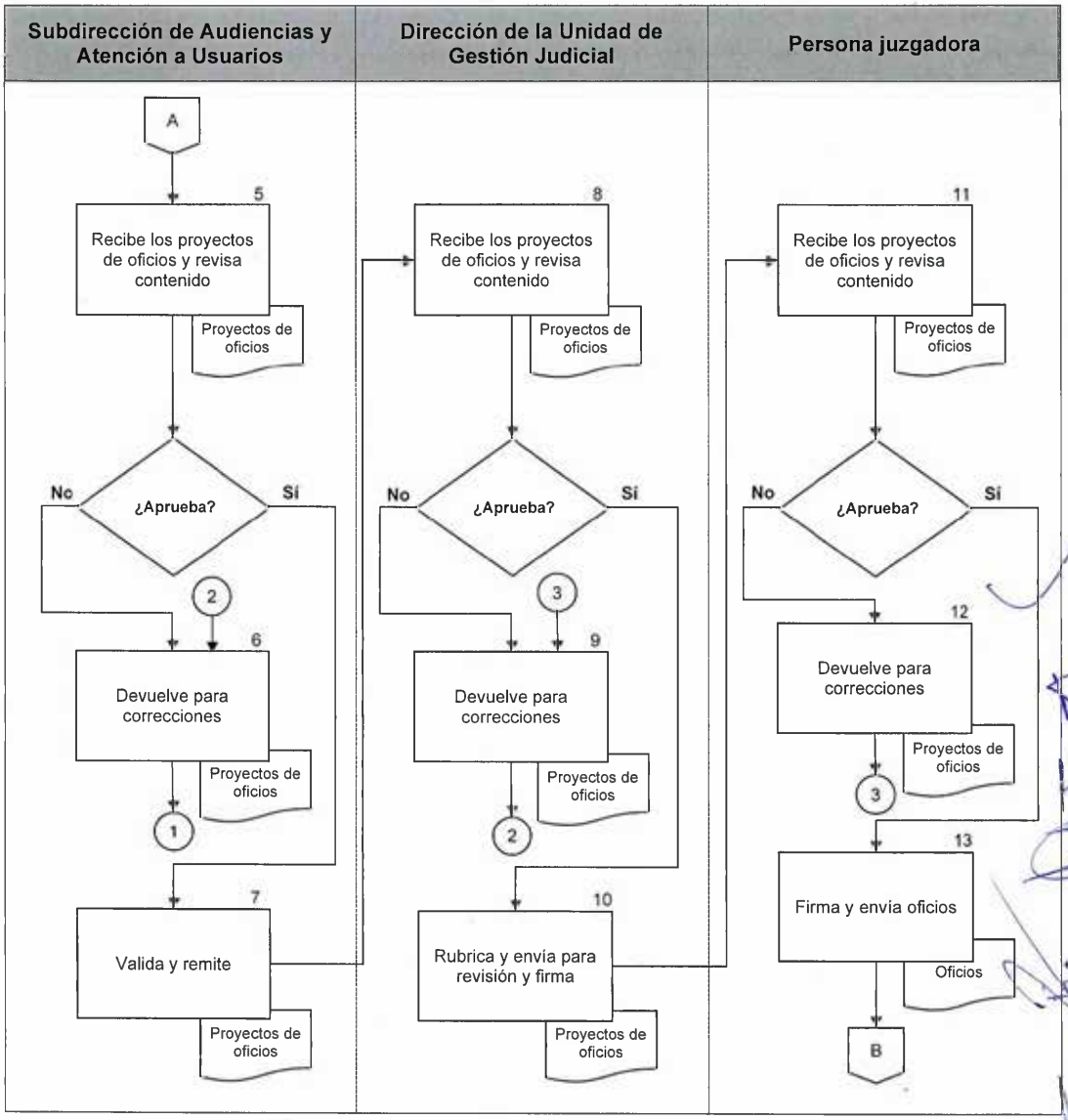

PJCDMX PODER JUDICIAL CIUDAD DE MÉXICO | ÓRGANO DE ADMINISTRACIÓN JUDICIAL

MANUAL DE PROCEDIMIENTOS

PROCEDIMIENTOS

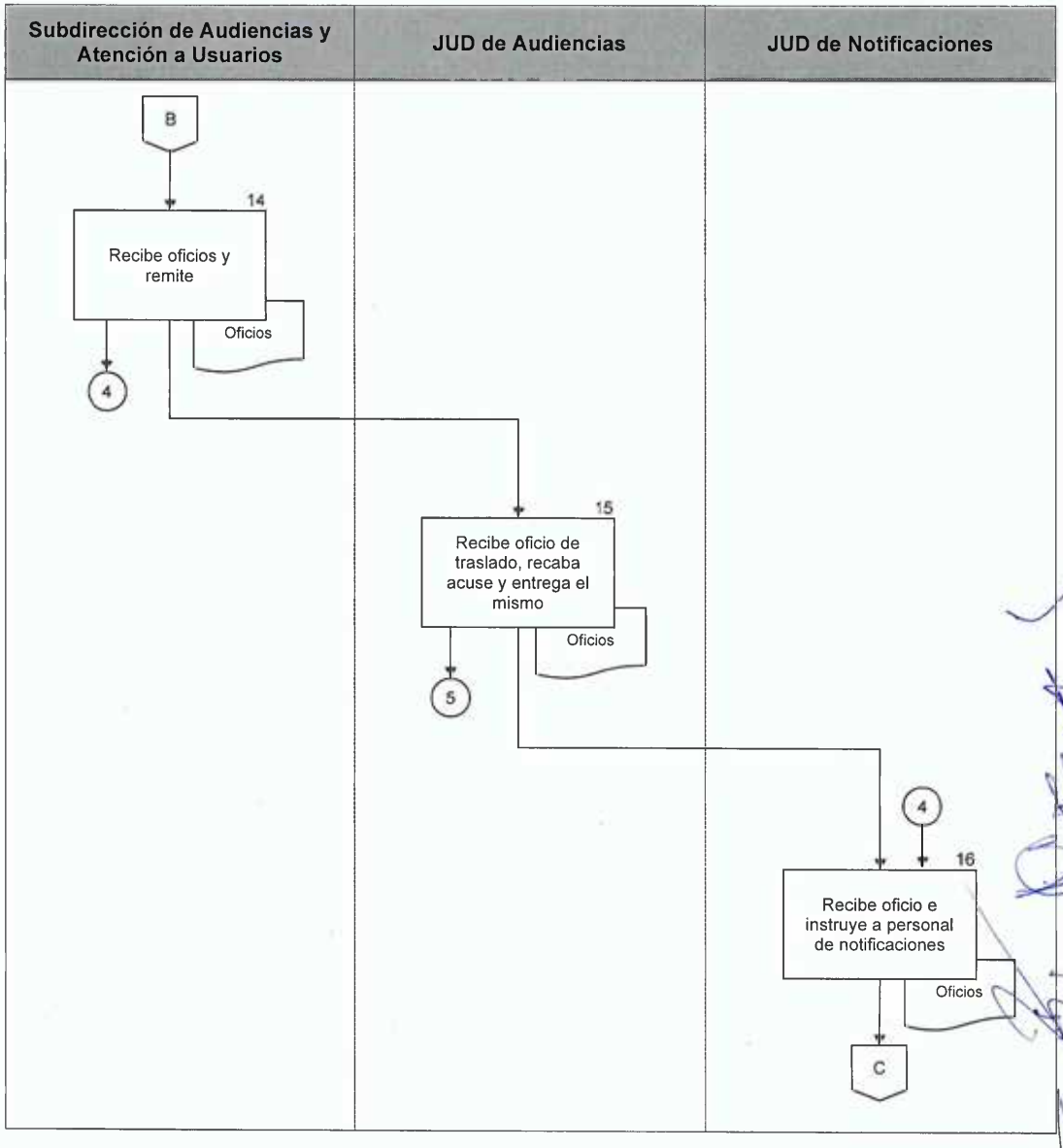

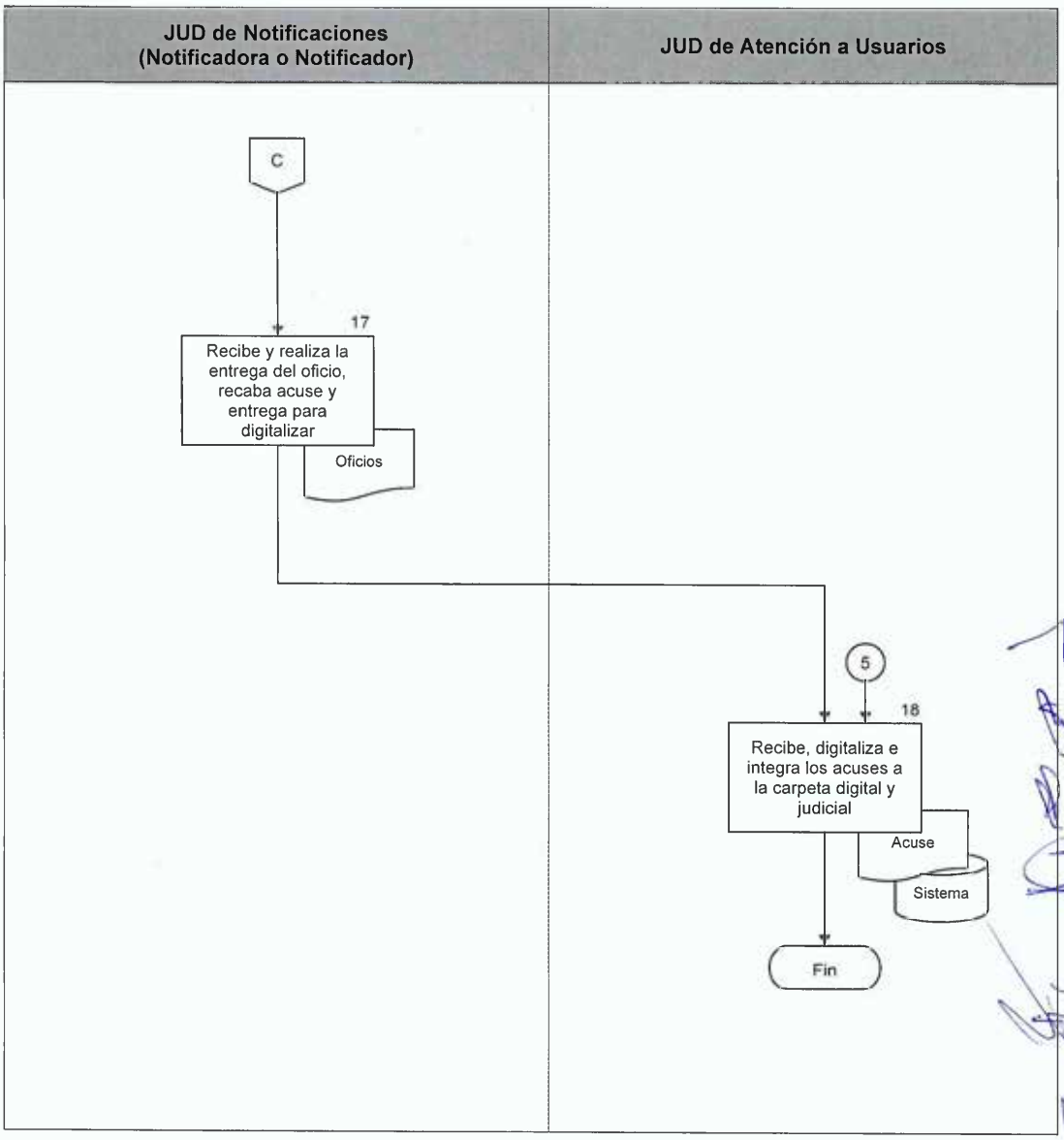
JUD de Notificaciones (Notificadora o Notificador)
JUD de Atención a Usuarios
C
17
Recibe y realiza la entrega del oficio, recaba acuse y entrega para digitalizar
Oficios
5
18
Recibe, digitaliza e integra los acuses a la carpeta digital y judicial
Acuse
Sistema
Fin

Procedimiento: UGJ-011	Instrumentación de actas mínimas y de resoluciones
Objetivo general:	Elaborar el acta mínima, generada con motivo de la audiencia correspondiente, a efecto de que obre constancia de ello.
Políticas y normas de operación:	

1. Deriva del procedimiento "**Preparación y celebración de audiencias**".

2. Las personas encargadas de la elaboración de actas, deberán asentar su participación-mediante firma o rúbrica en cada una de las fojas.

3. En las actas mínimas, se registrarán datos informativos, sin que este documento tenga valor jurídico dado que únicamente cumple con el fin de una bitácora de carácter administrativo.

4. Se deberá proporcionar la información necesaria para la generación de reportes estadísticos.

5. Derivado de las necesidades del servicio, las actividades que desarrolla la Unidad de Gestión Judicial, podrán ser atendidas por la persona servidora pública que designe la Directora o Director de la Unidad de Gestión Judicial.

No.	Área.	Descripción de la actividad.	Documentos y/o sistemas de apoyo.
1	Subdirección de Audiencias y Atención a Usuarios	Programa la audiencia respectiva y solicita a la Jefatura de Unidad Departamental de Actas y Resoluciones, que designe a la persona encargada de actas que realice el acta mínima.	
2	Jefatura de Unidad Departamental de Actas y Resoluciones	Asigna a la persona encargada de actas, indicándole la fecha, hora, sala y tipo de audiencia, instruyéndole para que prepare en su equipo de cómputo la visualización de la audiencia a través del SIGJP.	• Sistema
3	Jefatura de Unidad Departamental de Actas y Resoluciones (Encargada o Encargado de Actas)	Recibe instrucción e ingresa con anticipación a la celebración de la audiencia mediante el SIGJP y espera el inicio de la audiencia.	
4		Visualiza la audiencia en tiempo real, a través del SIGJP.	• Sistema
5		Inicia la elaboración el proyecto de acta mínima, a partir de que la persona encargada auxiliar de audiencias emite el protocolo de apertura y hasta el cierre de la audiencia.	• Proyecto de acta mínima
6		Revisa al cierre de la audiencia, el proyecto de acta mínima turnándola a la Jefatura de Unidad Departamental de Actas y Resoluciones para su revisión y correcciones.	
7	Jefatura de Unidad Departamental de Actas y Resoluciones	Revisa el contenido el proyecto de acta mínima, realizando las correcciones necesarias; remitiéndolas a la Subdirección de Audiencias y Atención a Usuarios para su autorización.	

No.	Área.	Descripción de la actividad.	Documentos y/o sistemas de apoyo.
8 9	Subdirección de Audiencias y Atención a Usuarios	Recibe, revisa y autoriza el proyecto de acta mínima, firmándola, junto con la persona encargada de su elaboración. Remite el acta mínima a la Jefatura de Unidad Departamental de Atención a Usuarios, para ser integrada de manera física y digital a la carpeta judicial.	
10	Jefatura de Unidad Departamental de Atención a Usuarios	Recibe el acta mínima y la integra a la carpeta judicial, remitiéndola a la Subdirección de Atención y Seguimiento a Causa.	

FIN DEL PROCEDIMIENTO

PJCDMX PODER JUDICIAL CIUDAD DE MÉXICO | ÓRGANO DE ADMINISTRACIÓN JUDICIAL

MANUAL DE PROCEDIMIENTOS

PROCEDIMIENTOS

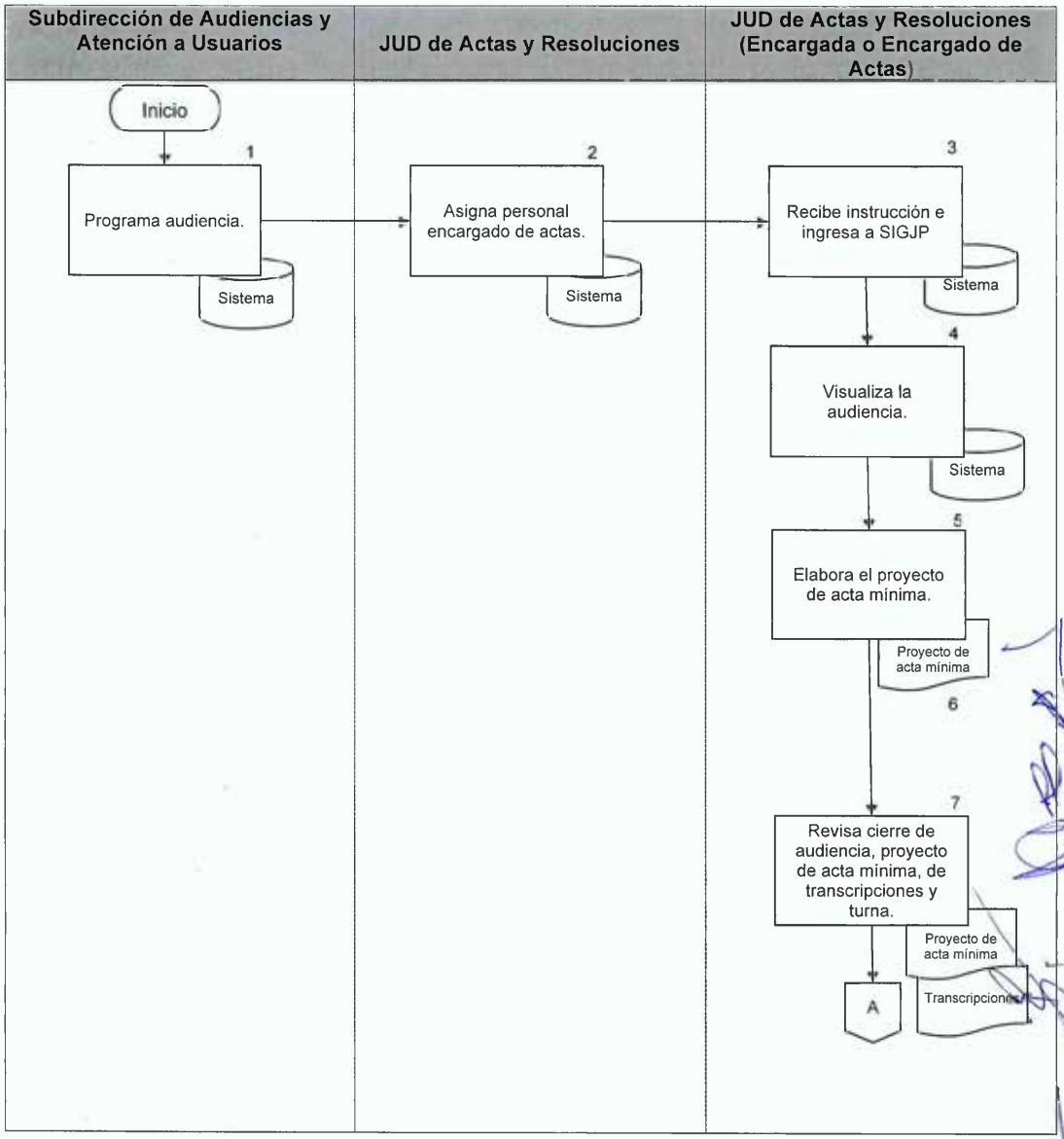

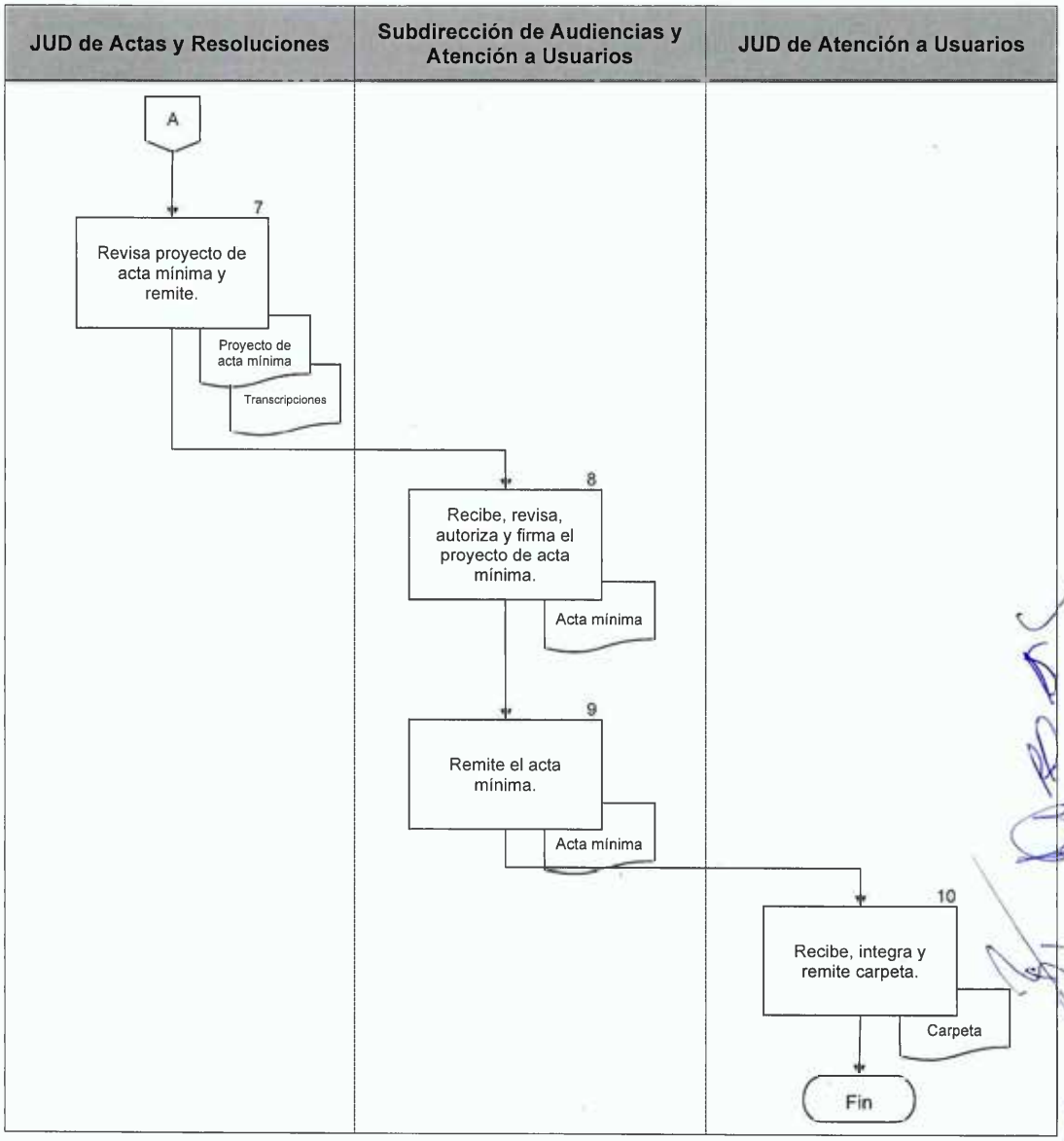
JUD de Actas y Resoluciones
Subdirección de Audiencias y Atención a Usuarios
JUD de Atención a Usuarios
A
7
Revisa proyecto de acta mínima y remite.
Proyecto de acta mínima
Transcripciones
8
Recibe, revisa, autoriza y firma el proyecto de acta mínima.
Acta mínima
9
Remite el acta mínima.
Acta mínima
10
Recibe, integra y remite carpeta.
Carpeta
Fin

Procedimiento: UGJ-012	Recepción de incompetencia proveniente de otra autoridad
Objetivo general:	Recibir, dar atención, tramitar y reasignar las incompetencias declinadas por las personas juzgadoras de otras entidades federativas, para continuar conociendo con la secuela procesal correspondiente, por la persona juzgadora competente.
Políticas y normas de operación:	

1. El SIGJP, asignará y comunicará mediante correo electrónico a la Unidad de Gestión Judicial, la recepción de una incompetencia para su atención.

2. Al verificar la Subdirección de Atención y Seguimiento a Causa la asignación de una incompetencia, deberá constatar:
   a) La creación de la carpeta judicial digital o física,
   b) Que los nombres de los sujetos procesales se encuentren correctamente registrados, conforme a los datos de la carpeta judicial o causa penal (cuando proceda de un Juzgado del Sistema Tradicional), y
   c) Que la carpeta judicial se encuentre digitalizada e integrada en su totalidad.

3. Este procedimiento da pauta a la generación de una carpeta judicial, en el supuesto de no aceptar la competencia, ello puede realizarse en audiencia o por escrito, según lo determine la persona juzgadora encargada del Trámite.

4. De no admitirse la competencia, se devuelve la misma, a la persona juzgadora que declinó el asunto, mediante auto y oficio respectivo, siguiéndose en lo conducente las actividades inherentes del procedimiento de "**Emisión de proyectos de constancias y de autos**" y **"Emisión y entrega de oficios".**

5. Deriva del Procedimiento de "**Recepción de promociones y documentos**".

6. Recibe mediante el SIGJP, el número de carpeta judicial en la que se ordenó la remisión de incompetencia.

7. El SIGJP, designará de manera aleatoria y balanceada, la Unidad de Gestión Judicial, que seguirá conociendo de la secuela procesal de la incompetencia.

No.	Área.	Descripción de la actividad.	Documentos y/o sistemas de apoyo.
1	La persona juzgadora que declina	Ordena a la Dirección de la Unidad de Gestión Judicial correspondiente, la remisión de la declinación de competencia de la carpeta judicial.	
2	Dirección de la Unidad de Gestión Judicial correspondiente	Remite mediante oficio la carpeta judicial respectiva, a la Dirección de la Unidad de Gestión Judicial que recibirá la incompetencia. **Nota: Siguiéndose en lo conducente las actividades correspondientes en el procedimiento de "Emisión y entrega de oficios".**	• Oficio • Carpeta
3	Jefatura de Unidad Departamental de Atención a Usuarios	Recibe la carpeta y oficio original por medio del reloj fechador, asentando la hora y la fecha en que ingresa físicamente a la Unidad de Gestión Judicial, entrega la copia sellada y remite a la Subdirección de Atención y Seguimiento a Causa, para análisis de recepción. **Nota: A partir de esta actividad se sigue lo conducente a las actividades correspondientes en el procedimiento de "Recepción de promociones y documentos".**	
4	Subdirección de Atención y Seguimiento a Causa	Recibe la carpeta y oficio de la Jefatura de Unidad Departamental de Atención a Usuarios, para análisis de recepción de la carpeta respectiva.	

No.	Área.	Descripción de la actividad.	Documentos y/o sistemas de apoyo.
5	Subdirección de Atención y Seguimiento a Causa	Analiza y consulta con la persona juzgadora la determinación de competencia, para continuar conociendo de la carpeta judicial en la secuela procesal correspondiente. **¿Acepta?** **Sí.** Continua en la actividad no. 6. **No.** Continua en la actividad no. 7. **Nota: Para el caso de cualquier determinación, se sigue en lo conducente el procedimiento de "Emisión de proyectos de constancias y de autos".**	
6		Se emite el proyecto de auto. (Conecta con el fin del procedimiento)	
7		Envía la carpeta judicial y oficio a la Jefatura de Unidad Departamental de Seguimiento y Control a efecto de que se realicen los proyectos de constancia, auto y oficio correspondientes para su devolución.	
8	Jefatura de Unidad Departamental de Seguimiento y Control	Recibe la carpeta judicial y oficio, a fin de realizar los proyectos de constancia, auto y oficio de devolución y los envía a la Jefatura de Unidad Departamental de Notificaciones para su entrega. **Nota: Para el caso de cualquier determinación, se sigue en lo conducente el procedimiento de "Emisión de proyectos de constancias y de autos".**	

No.	Área.	Descripción de la actividad.	Documentos y/o sistemas de apoyo.
9	Jefatura de Unidad Departamental de Notificaciones	Recibe el oficio de devolución y carpeta judicial, e instruye a la persona encargada de notificaciones para que los entregue.	
10 11	Jefatura de Unidad Departamental de Notificaciones (Notificadora o Notificador)	Recibe y entrega el oficio y carpeta judicial en virtud de no haber sido admitida la competencia, recabando el acuse respectivo. Entrega el acuse recabado a la Subdirección de Atención y Seguimiento a Causa.	
12	Subdirección de Atención y Seguimiento a Causa	Recibe el acuse del oficio por medio del cual no admitió la competencia, remitiéndolo a su vez a la Jefatura de Unidad Departamental de Atención a Usuarios.	
13	Jefatura de Unidad Departamental de Atención a Usuarios	Digitaliza e integra al SIGJP, el acuse del oficio en el que no se admite competencia.	• SIGJP

FIN DEL PROCEDIMIENTO

PJCDMX PODER JUDICIAL CIUDAD DE MÉXICO | ÓRGANO DE ADMINISTRACIÓN JUDICIAL

MANUAL DE PROCEDIMIENTOS

PROCEDIMIENTOS

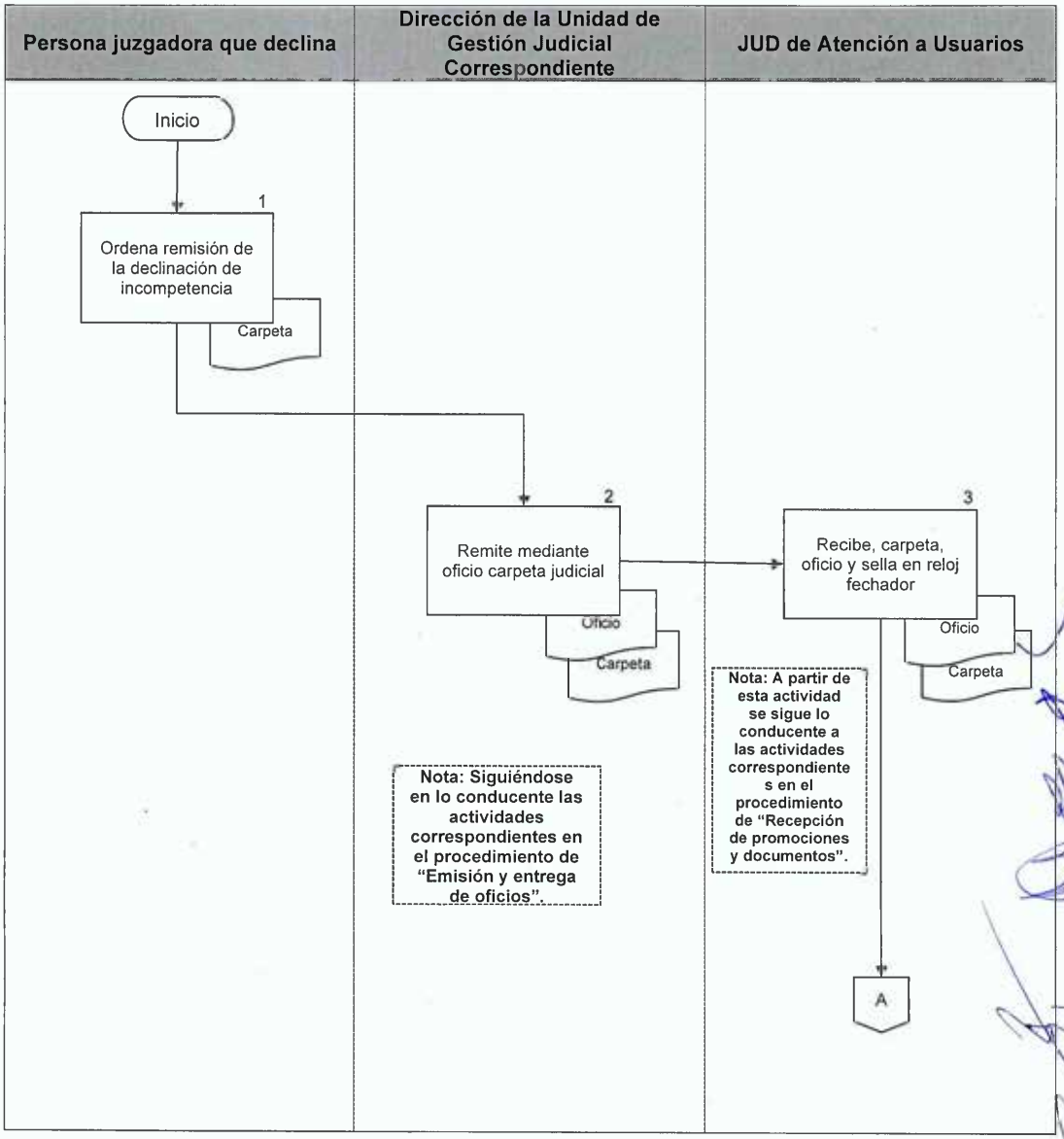

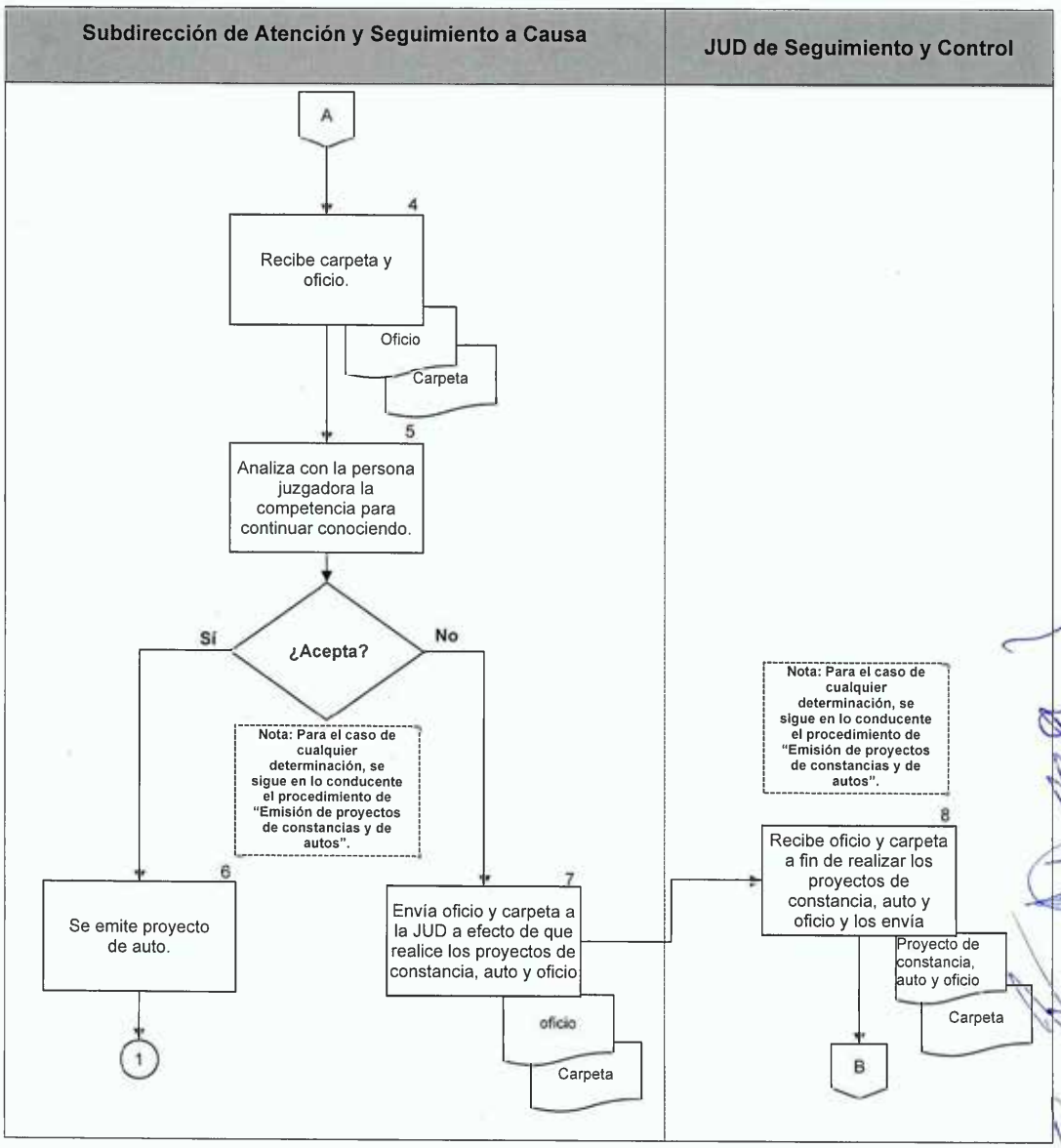
Subdirección de Atención y Seguimiento a Causa
JUD de Seguimiento y Control
A
4
Recibe carpeta y oficio.
Oficio
Carpeta
5
Analiza con la persona juzgadora la competencia para continuar conociendo.
¿Acepta?
Sí
No
Nota: Para el caso de cualquier determinación, se sigue en lo conducente el procedimiento de "Emisión de proyectos de constancias y de autos".
6
Se emite proyecto de auto.
1
7
Envía oficio y carpeta a la JUD a efecto de que realice los proyectos de constancia, auto y oficio
oficio
Carpeta
Nota: Para el caso de cualquier determinación, se sigue en lo conducente el procedimiento de "Emisión de proyectos de constancias y de autos".
8
Recibe oficio y carpeta a fin de realizar los proyectos de constancia, auto y oficio y los envía
Proyecto de constancia, auto y oficio
Carpeta
B

PJCDMX PODER JUDICIAL CIUDAD DE MÉXICO | ÓRGANO DE ADMINISTRACIÓN JUDICIAL

MANUAL DE PROCEDIMIENTOS

PROCEDIMIENTOS

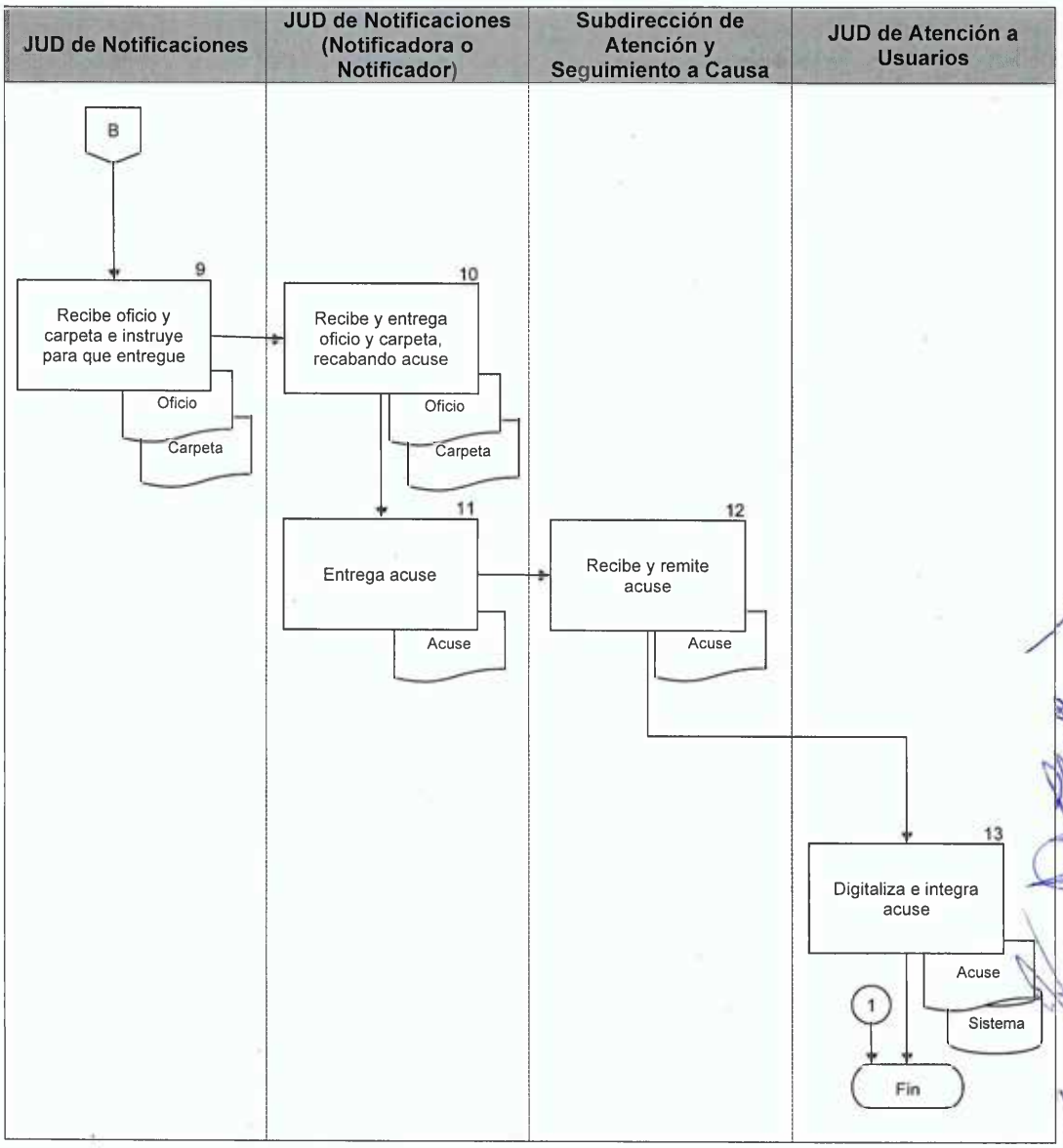

Procedimiento: UGJ-013	Solicitud a la persona juzgadora para el ejercicio de la acción penal por particular
Objetivo general:	Dar curso a las solicitudes de las personas particulares que ejercen la acción penal de acuerdo a la normatividad aplicable al caso concreto, con la finalidad de llevar a cabo la audiencia respectiva.
Políticas y normas de operación:	

1. De reunirse los requisitos que establece el artículo 429 del Código Nacional de Procedimientos Penales, se señalará fecha de audiencia para su celebración.

No.	Área.	Descripción de la actividad.	Documentos y/o sistemas de apoyo.
1	Particular	Presenta promoción al SIGJP a través de la Subdirección de Gestión Judicial en Materia "A1" de la Dirección General de Gestión Judicial, mediante la cual solicita audiencia para ejercer acción privada.	• SIGJP
2	Subdirección de Gestión Judicial en Materia Penal "A1" de la Dirección General de Gestión Judicial	Recibe promoción, la digitaliza e ingresa al SIGJP y de manera aleatoria y balanceada asigna Unidad de Gestión Judicial que conocerá del asunto.	• SIGJP
3	Subdirección de Audiencias y Atención a Usuarios	Revisa el módulo del SIGJP y programa la audiencia informándoselo a la Subdirección de Atención y Seguimiento a Causa, para que generen los proyectos de constancia y de auto mediante el cual cite a la o el promovente de la asignación de la audiencia. **Nota: A partir de este momento se continúa con las actividades correspondientes al proceso de "Emisión de proyectos de constancias y de autos".**	• SIGJP
4	Subdirección de Atención y Seguimiento a Causa	Genera la constancia y auto, señalando la fecha de audiencia que designó el SIGJP y ordena a la Jefatura de Unidad Departamental de Notificaciones realice las gestiones necesarias para que se le cite a los sujetos procesales.	• Constancia • Auto
5	Jefatura de Unidad Departamental de Notificaciones	Recibe y remite el auto firmado por la persona juzgadora e instruye a la persona encargada de notificaciones, para que realice los oficios, notificaciones o citaciones correspondientes a los sujetos procesales.	

No.	Área.	Descripción de la actividad.	Documentos y/o sistemas de apoyo.
6	Jefatura de Unidad Departamental de Notificaciones (Notificadora o Notificador)	Recibe el auto y realiza los oficios, notificaciones o citaciones correspondientes a las partes, generando el acta circunstanciada y asentando la firma respectiva; entregándolos a la Jefatura de Unidad Departamental de Atención a Usuarios.	• Citaciones • Acta circunstanciada
7	Jefatura de Unidad Departamental de Atención a Usuarios	Recibe, digitaliza e integra al SIGJP, el acta circunstanciada, los oficios, notificaciones o citaciones correspondientes, glosando los originales en la carpeta judicial correspondiente. **Nota:** A partir de este momento se continúa con las actividades correspondientes al proceso de "Recepción de solicitudes de audiencia inicial de formulación de imputación".	• SIGJP

FIN DEL PROCEDIMIENTO

PJCDMX PODER JUDICIAL CIUDAD DE MÉXICO | ÓRGANO DE ADMINISTRACIÓN JUDICIAL

MANUAL DE PROCEDIMIENTOS

PROCEDIMIENTOS

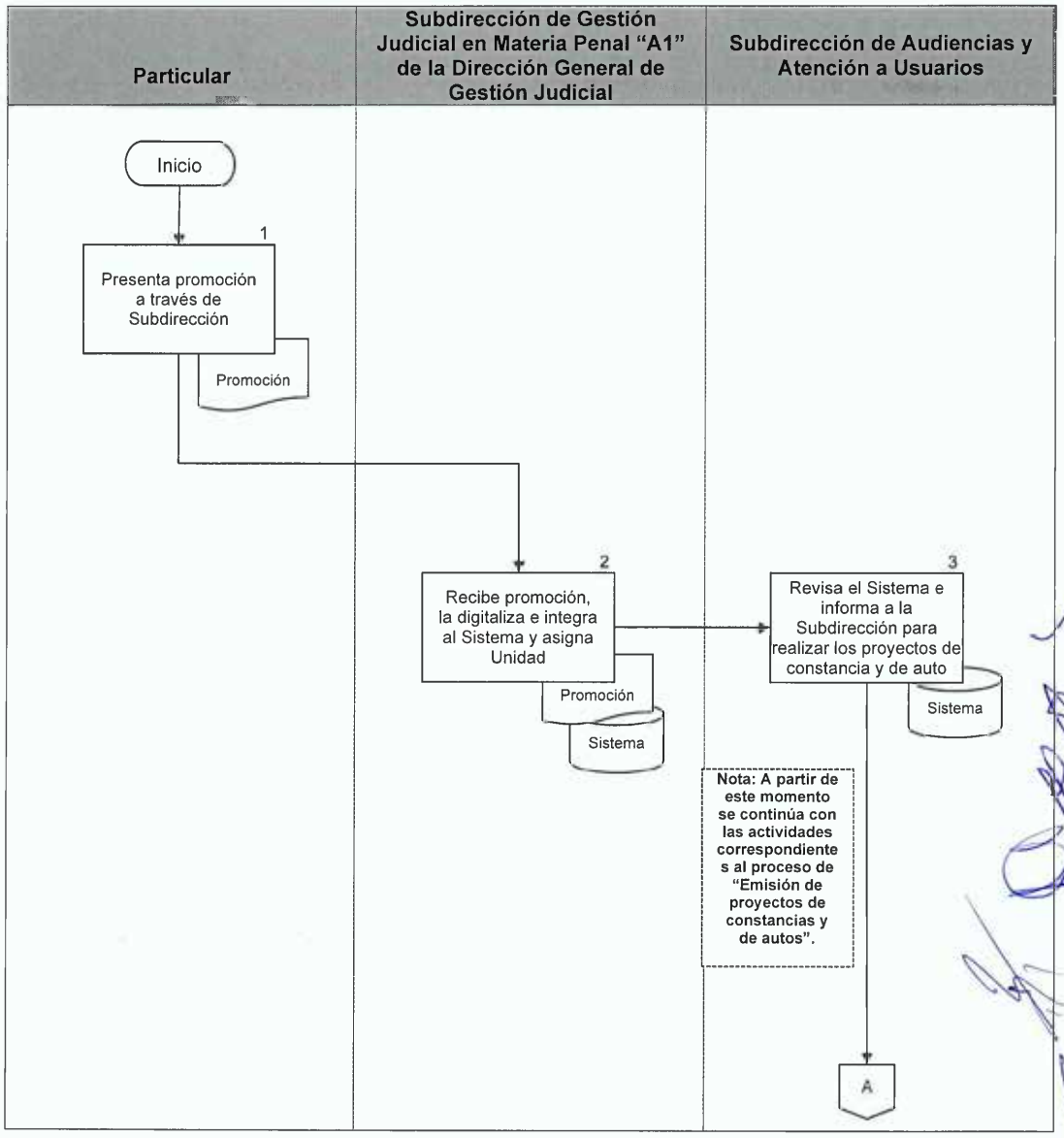

PJCDMX PODER JUDICIAL CIUDAD DE MÉXICO | ÓRGANO DE ADMINISTRACIÓN JUDICIAL

MANUAL DE PROCEDIMIENTOS

PROCEDIMIENTOS

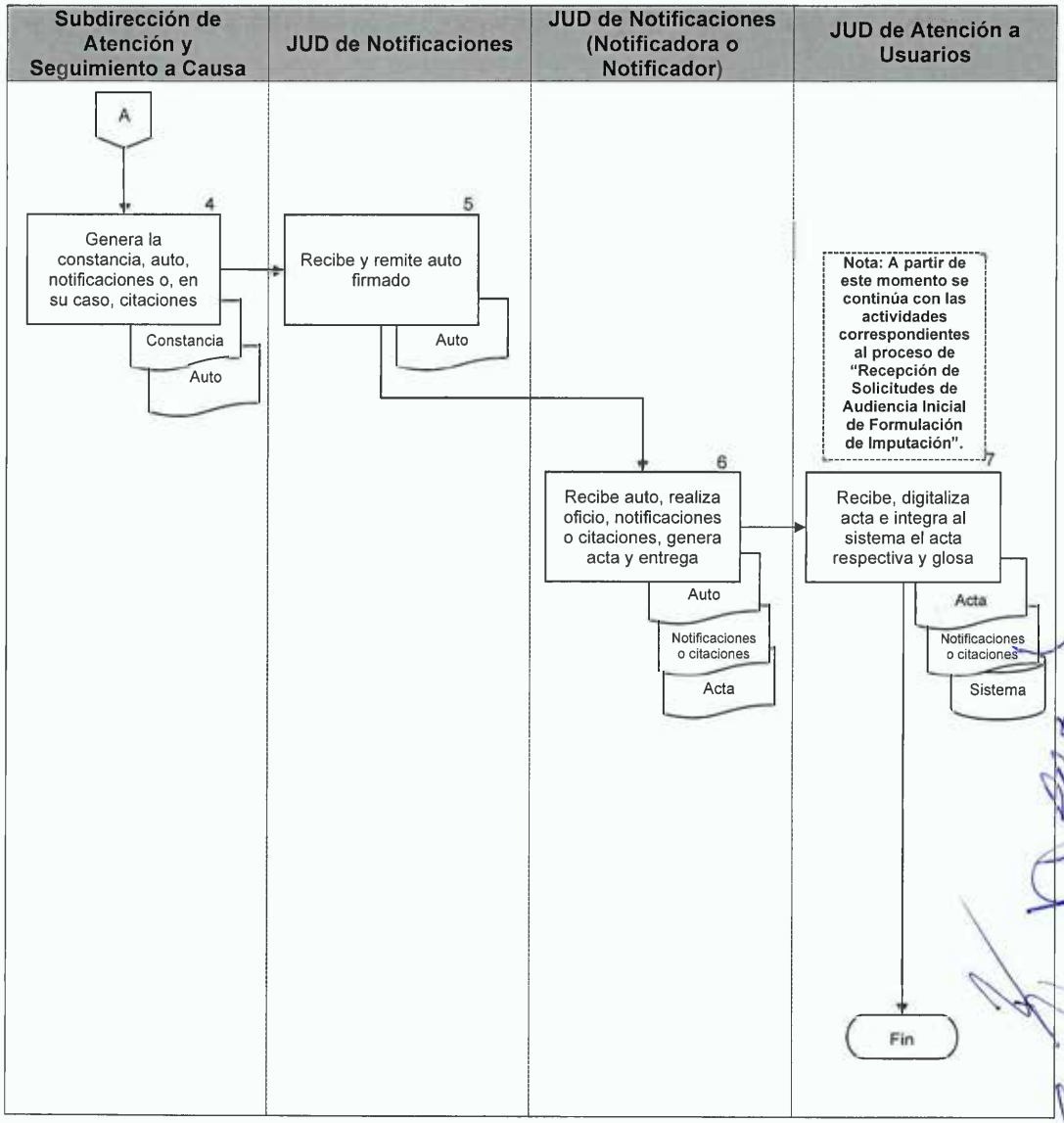

Procedimiento: UGJ-014	Trámite del recurso de apelación
Objetivo general:	Recibir, registrar y tramitar los recursos de apelación interpuestos en contra de las resoluciones emitidas por las personas juzgadoras de Tribunal de Enjuiciamiento, para su remisión al Tribunal de Alzada.
Políticas y normas de operación:	

1. El recurso de apelación, deberá presentarse en el área de Atención a Usuarios de la Unidad de Gestión Judicial correspondiente, dentro del horario de atención al público, deberá estar dirigido a la persona juzgadora de Tribunal de Enjuiciamiento que emitió la resolución contra la que interpone el recurso, o en su caso, a la persona Titular de la Unidad de Gestión Judicial de Tribunal de Enjuiciamiento Tipo Dos; mismo que deberá contener los requisitos establecidos por el artículo 471 del Código Nacional de Procedimientos Penales.

2. La falta de algún requisito de forma, no será impedimento para la recepción del recurso mediante el área de Atención a Usuarios, sin perjuicio de que la persona juzgadora de Tribunal de Enjuiciamiento emita la resolución que en derecho corresponda.

3. Cuando se reciba un recurso de apelación se deberá registrar en el módulo de recursos de apelación del SIGJP, registrando los siguientes datos:

   a) Número de carpeta de enjuiciamiento;
   b) Fecha de interposición de recurso;
   c) Determinación recurrida;
   d) Persona juzgadora que emitió la resolución recurrida, y
   e) Nombre de la persona apelante;

4. Se deberá enviar solicitud mediante oficio a la Dirección General de Gestión Judicial para la asignación de la Sala que conocerá del recurso interpuesto, el cual deberá contener los siguientes datos:

   a) Fecha de elaboración;
   b) La persona juzgadora de Tribunal de Enjuiciamiento que emitió la resolución recurrida;
   c) Número de carpeta de Enjuiciamiento;
   d) Nombre de la persona enjuiciada o sentenciada;
   e) Nombre de la persona víctima u ofendida;
   f) Hecho delictuoso por el que se sigue la carpeta de enjuiciamiento;
   g) Trámite (apelación);
   h) Fecha de interposición del recurso;
   i) Fecha de la resolución recurrida;
   j) Tipo de resolución recurrida;
   k) La persona apelante, y
   l) Antecedente de Sala Penal (en caso de que se cuente), debiendo indicar qué tipo de resolución lo generó.

5. Una vez que se cuente con la designación de Sala Penal y concluidos los plazos otorgados a las partes para la sustanciación del recurso de apelación, se enviaran los registros correspondientes al Tribunal de alzada que deba conocer del mismo.

6. La remisión de constancias y audiencias a la Sala Penal que conocerá de su substanciación, quedará bajo la más estricta responsabilidad de la persona Titular de la Unidad de Gestión Judicial de Tribunal de Enjuiciamiento, que sean correctas y completas.

7. En el caso de que las condiciones tecnológicas así lo permitan, se privilegiará la remisión a la Sala Penal de constancias y audiencias para la substanciación del recurso de apelación, a través del SIGJP, o en su caso, del Sistema que se autorice para tal efecto.

No.	Área.	Descripción de la actividad.	Documentos y/o sistemas de apoyo.
1	Jefatura de Unidad Departamental de Atención a Usuarios	Recibe el escrito de interposición del recurso de apelación; debiendo cerciorarse que se anexen copias de traslado correspondientes.	
2		Sella de recibo con reloj checador, asentándose en la misma la documentación que se anexa.	
3		Entrega acuse de recibo a la o el promovente.	
4		Digitaliza el escrito a través del SIGJP y lo entrega a la Subdirección de Atención y Seguimiento a Causa, para su trámite.	• Sistema
5	Subdirección de Atención y Seguimiento a Causa	Recibe el escrito, y lo turna, junto con la carpeta judicial a la Jefatura de Unidad Departamental de Atención de Amparos y Apelaciones.	
6	Jefatura de Unidad Departamental de Atención de Amparos y Apelaciones	Recibe y elabora los proyectos de constancia y de auto.	• Proyecto de constancia • Proyecto de auto
7		Remite los proyectos de constancia y de auto, a la Subdirección de Atención y Seguimiento a Causa para su revisión.	
8	Subdirección de Atención y Seguimiento a Causa	Recibe de la Jefatura de Unidad Departamental de Atención de Amparos y Apelaciones, en su caso los proyectos de constancia y de auto, revisando el contenido. **¿Aprueba?**	

No.	Área.	Descripción de la actividad.	Documentos y/o sistemas de apoyo.
		No. Continúa en la actividad no. 9. **Sí.** Continúa en la actividad no. 10.	
9 10	Subdirección de Atención y Seguimiento a Causa	Devuelve el proyecto de auto y en su caso, proyecto de constancia a la Jefatura de Unidad Departamental de Atención de Amparos y Apelaciones, a efecto de que se realicen las correcciones correspondientes. (Regresa a la actividad no. 6) Valida y remite a la Dirección de la Unidad de Gestión Judicial para su aprobación.	• Proyecto de auto
11 12 13	Dirección de la Unidad de Gestión Judicial	Recibe los proyectos de constancia y de auto y revisa el contenido. **¿Aprueba?** **No.** Continúa en la actividad no. 12. **Sí.** Continúa en la actividad no. 13. Devuelve los proyectos de constancia y de auto, a la Subdirección de Atención y Seguimiento a Causa, a efecto de que se realicen las correcciones correspondientes. (Regresa a la actividad no. 9) Firma la constancia y remite el proyecto de auto a la persona juzgadora para recabar su firma.	
14	La persona juzgadora	Recibe de la Dirección de la Unidad de Gestión Judicial el proyecto de auto y en su caso la constancia, y revisa el contenido.	

No.	Área.	Descripción de la actividad.	Documentos y/o sistemas de apoyo.
		¿Aprueba? **No.** Continúa en la actividad no. 15. **Sí.** Continúa en la actividad no. 16.	
15 16	La persona juzgadora	Devuelve el proyecto de auto y en su caso la constancia a la Dirección de la Unidad de Gestión Judicial, a efecto de que se realicen las correcciones correspondientes. (Regresa a la actividad no. 12) Firma de manera física o electrónica, de ser el caso, remitiéndolo a la Subdirección de Atención y Seguimiento a Causa.	
17	Subdirección de Atención y Seguimiento a Causa	Recibe de la persona juzgadora el auto y en su caso la constancia firmados y lo remite a la Jefatura de Unidad Departamental de Atención a Usuarios, para la integración de la carpeta judicial.	
18	Jefatura de Unidad Departamental de Atención a Usuarios	Recibe el auto y las constancias firmadas, las digitaliza e ingresa al SIGJP, glosándolas en la carpeta judicial; remitiéndola a la Subdirección de Atención y Seguimiento a Causa.	• Sistema
19	Subdirección de Atención y Seguimiento a Causa	Recibe la carpeta judicial y la remite a la Jefatura de Unidad Departamental de Notificaciones, para que realice las notificaciones a las partes. **Nota: Siguiéndose en lo conducente las actividades señaladas en el Procedimiento de "Citaciones y notificaciones personales".**	

No.	Área.	Descripción de la actividad.	Documentos y/o sistemas de apoyo.
20	Subdirección de Atención y Seguimiento a Causa	Solicita mediante oficio a la Dirección General de Gestión Tecnológica, los registros de audio y video relacionados al acto jurisdiccional recurrido, para su remisión a Sala Penal.	• Oficio
21	Jefatura de Unidad Departamental de Atención a Usuarios	Recibe de la Dirección General de Gestión Tecnológica, mediante oficio los registros de audio y video, verificando los mismos.	
22		Entrega a la Jefatura de Unidad Departamental de Atención de Amparos y Apelaciones, los registros de audio y video de la o las audiencias.	
23	Jefatura de Unidad Departamental de Atención de Amparos y Apelaciones	Recibe los registros de audio y video, así como el acta circunstanciada de las notificaciones y anexos conducentes.	
24		Espera a que transcurra el plazo legal, para que los sujetos procesales realicen su pronunciamiento para adherirse al recurso de apelación interpuesto, o contesten los agravios. **¿Los sujetos procesales se adhieren?** **Sí.** Continúa en la actividad no. 25. **No.** Continúa en la actividad no. 26.	
25		Recibe la adhesión al recurso de apelación o contestación de agravios. (Regresa actividad número 6).	
26		Elabora la solicitud para asignación de Sala.	• Solicitud

No.	Área.	Descripción de la actividad.	Documentos y/o sistemas de apoyo.
27	Jefatura de Unidad Departamental de Atención de Amparos y Apelaciones	Realiza constancia del plazo con el que contaban los sujetos procesales para pronunciarse respecto de la adhesión o contestación al recurso de apelación.	
28		Elabora el proyecto de auto para remitir a sala, una vez concluidos los términos legales.	• Proyecto de auto
29	Jefatura de Unidad Departamental de Atención de Amparos y Apelaciones	Elabora proyecto de oficio y remite a la Jefatura de Unidad Departamental de Notificaciones, para que haga entrega a la Sala respectiva, el escrito de apelación, de agravios, las adhesiones y contestaciones que se hubieran generado, el auto, las constancias respectivas, los registros de audio y video correspondientes. **Nota: A partir de este momento se continúa con las actividades correspondientes al proceso de "Emisión de proyectos de constancias y de autos".**	• Proyecto de oficio
30	Jefatura de Unidad Departamental de Notificaciones	Recibe y presenta en la Sala Penal, la documentación referente al recurso de apelación, recabando el acuse respectivo.	
31		Remite el acuse de recibo, a la Jefatura de Unidad Departamental de Atención a Usuarios, para la integración de la carpeta judicial.	
32	Jefatura de Unidad Departamental de Atención a Usuarios	Recibe el acuse, lo digitaliza e ingresa al SIGJP, glosándolo en la carpeta judicial.	• Sistema

FIN DEL PROCEDIMIENTO

PJCDMX PODER JUDICIAL CIUDAD DE MÉXICO | ÓRGANO DE ADMINISTRACIÓN JUDICIAL

MANUAL DE PROCEDIMIENTOS

PROCEDIMIENTOS

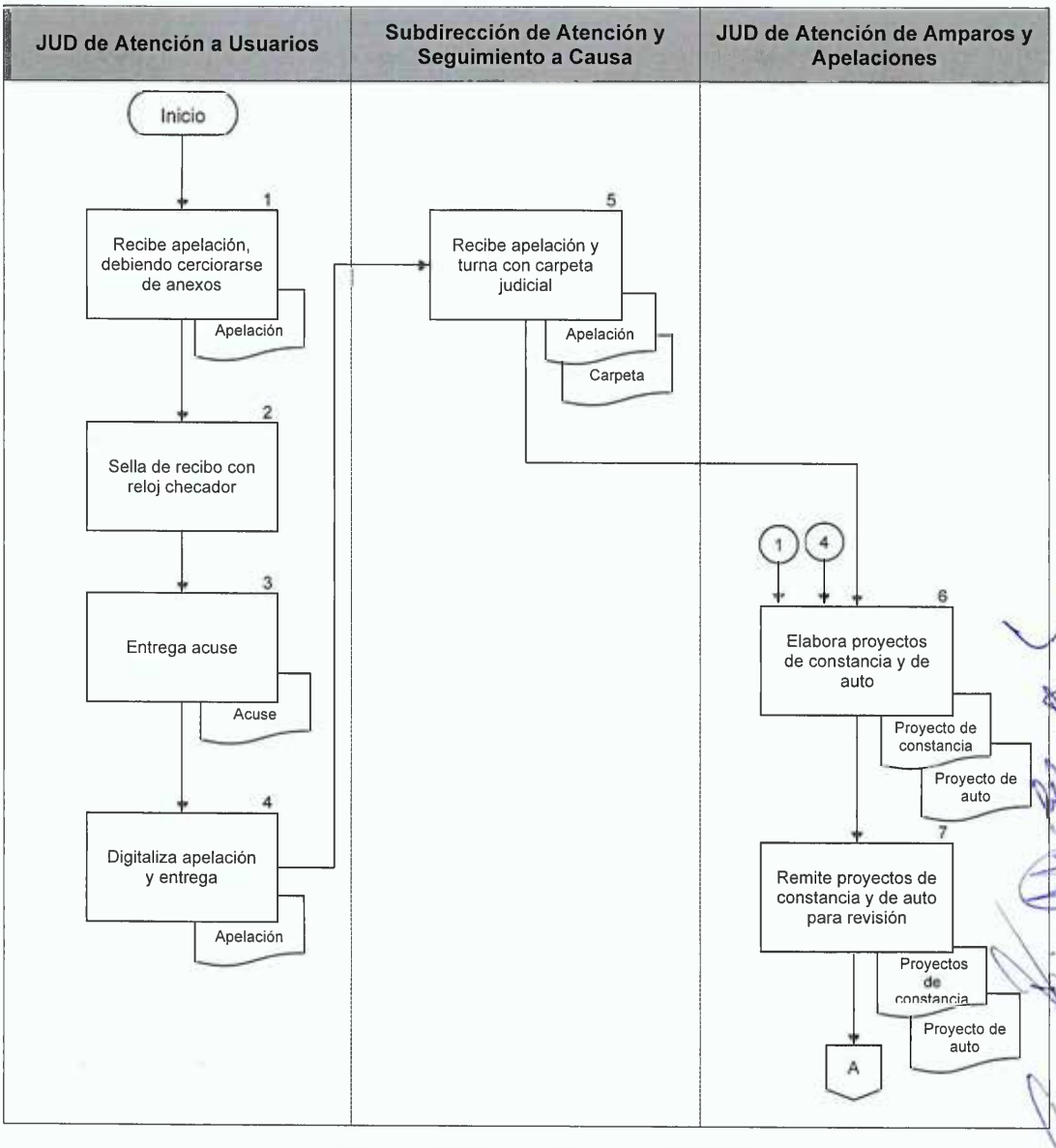

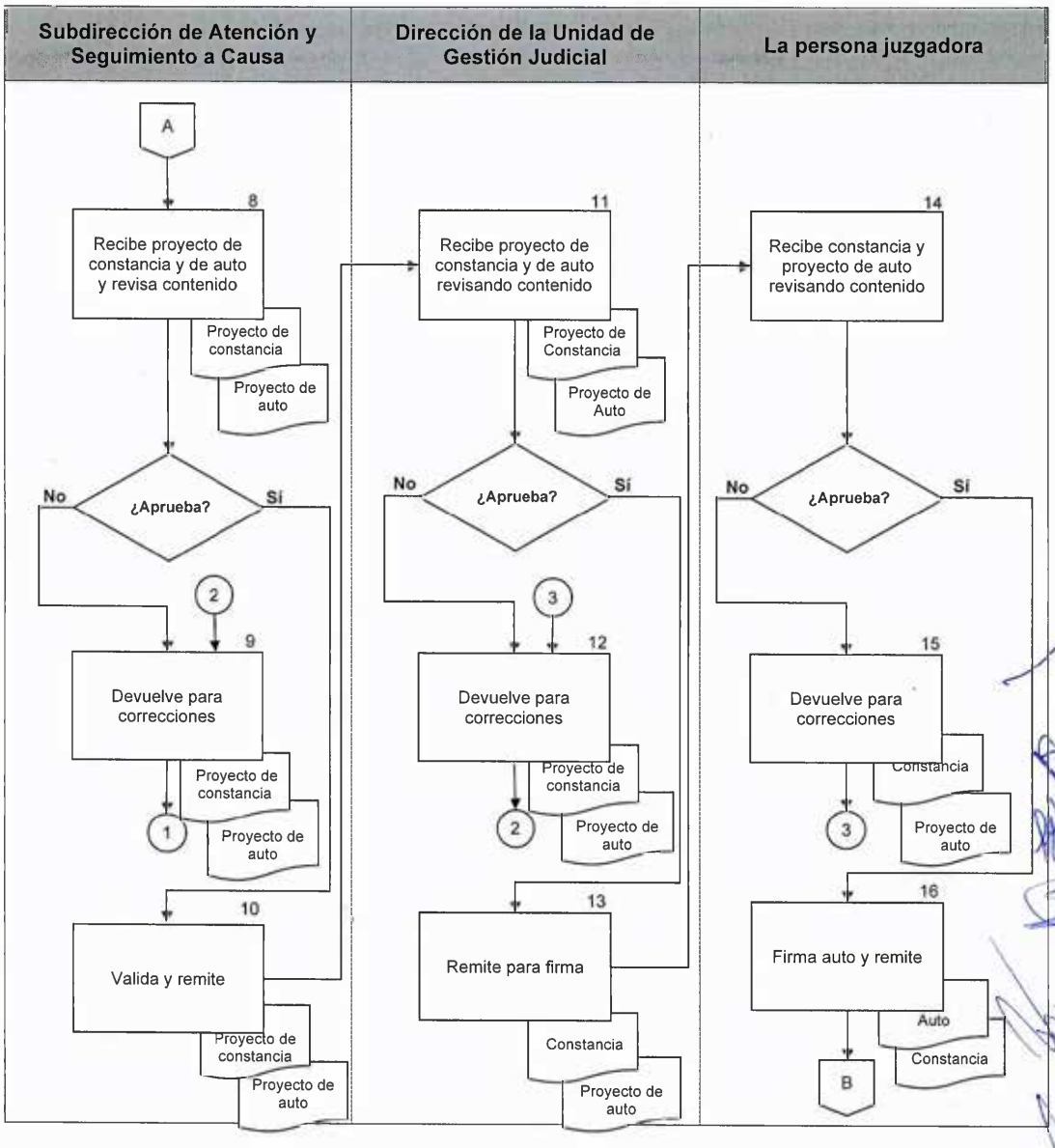
Subdirección de Atención y Seguimiento a Causa
Dirección de la Unidad de Gestión Judicial
La persona juzgadora
A
8
Recibe proyecto de constancia y de auto y revisa contenido
Proyecto de constancia
Proyecto de auto
No
¿Aprueba?
Sí
2
9
Devuelve para correcciones
Proyecto de constancia
1
Proyecto de auto
10
Valida y remite
Proyecto de constancia
Proyecto de auto
11
Recibe proyecto de constancia y de auto revisando contenido
Proyecto de Constancia
Proyecto de Auto
No
¿Aprueba?
Sí
3
12
Devuelve para correcciones
Proyecto de constancia
2
Proyecto de auto
13
Remite para firma
Constancia
Proyecto de auto
14
Recibe constancia y proyecto de auto revisando contenido
No
¿Aprueba?
Sí
15
Devuelve para correcciones
Constancia
3
Proyecto de auto
16
Firma auto y remite
Auto
Constancia
B

PJCDMX PODER JUDICIAL CIUDAD DE MÉXICO | ÓRGANO DE ADMINISTRACIÓN JUDICIAL

MANUAL DE PROCEDIMIENTOS

PROCEDIMIENTOS

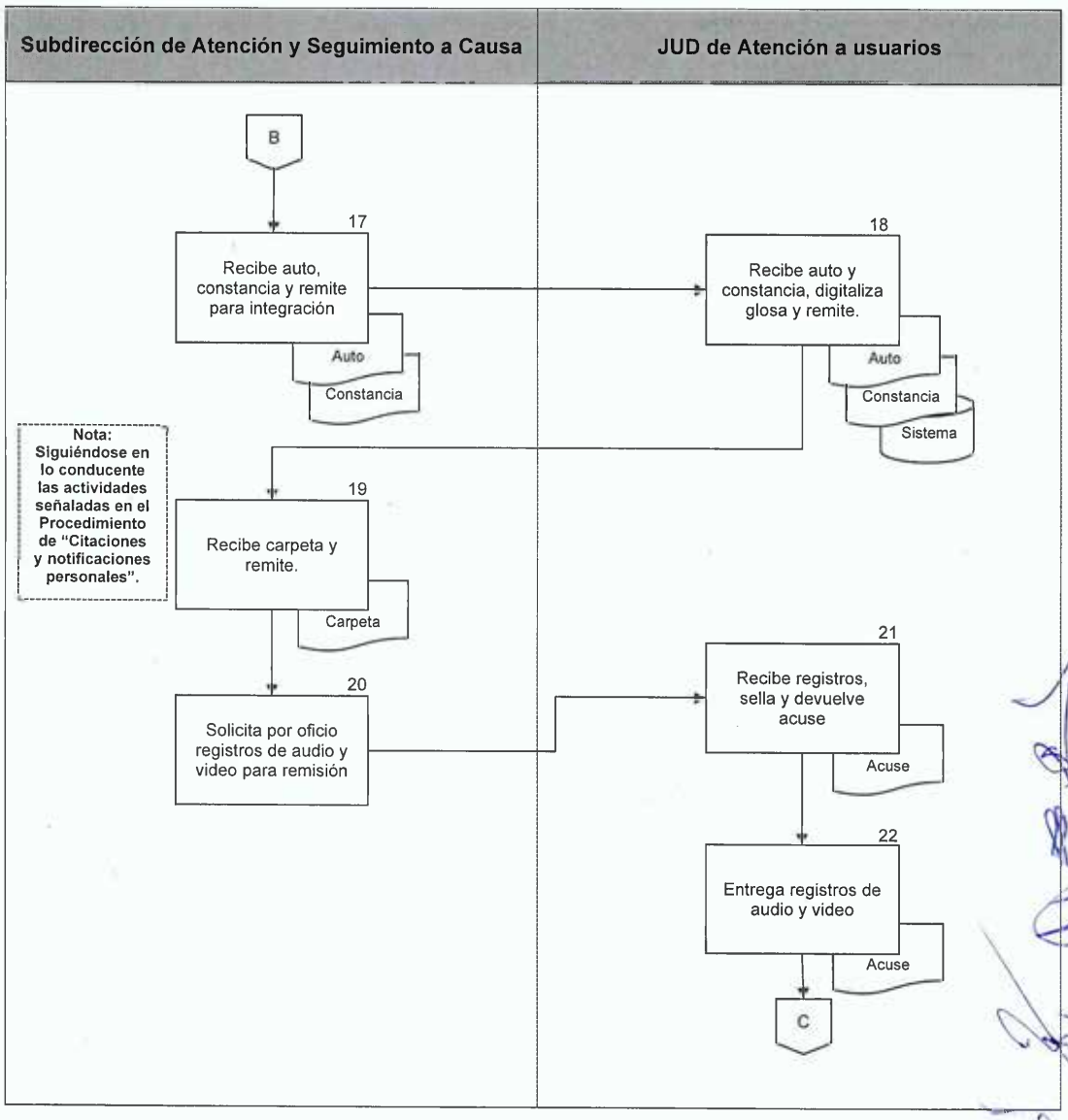

JUD de Atención de Amparos y Apelaciones

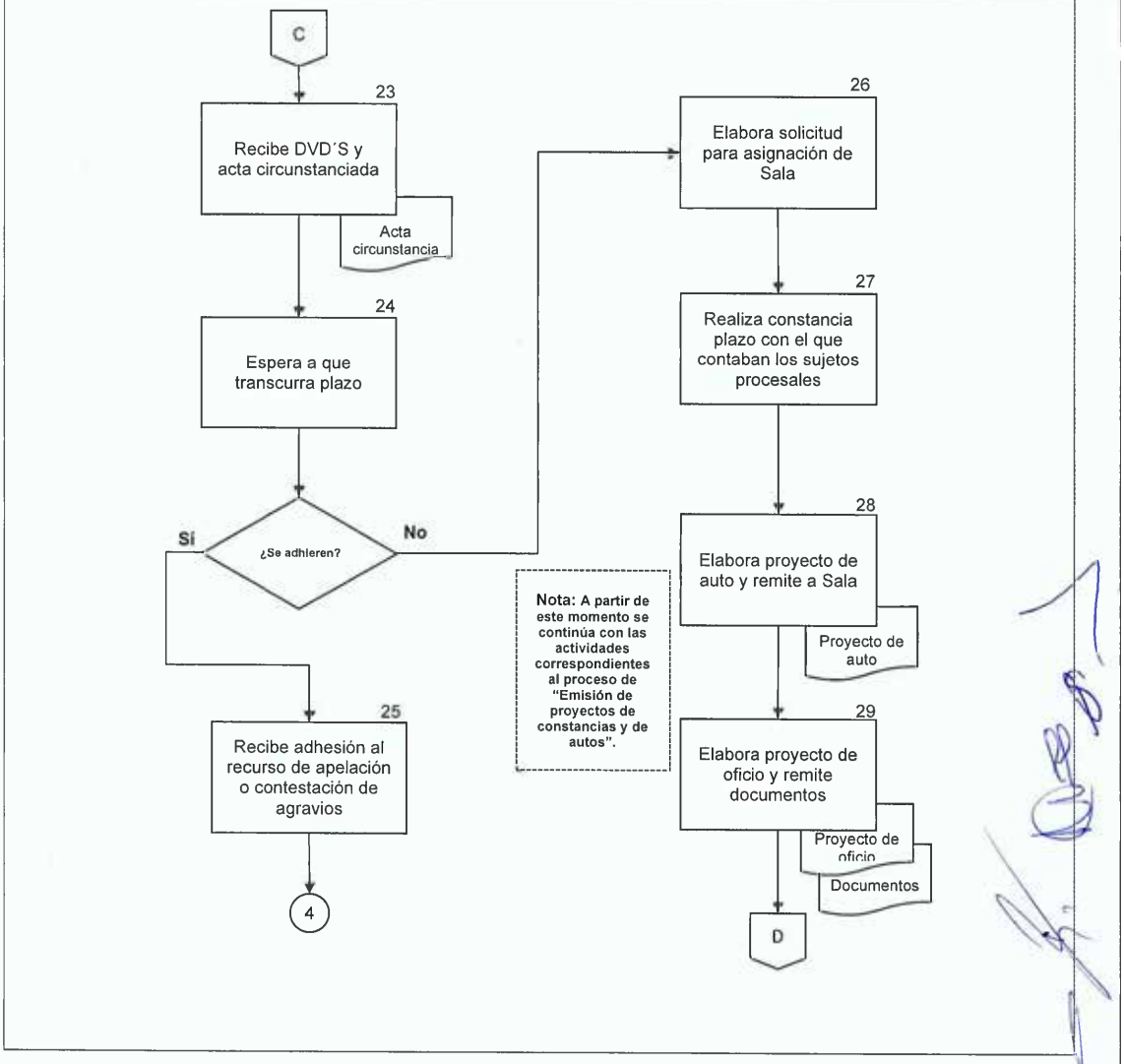

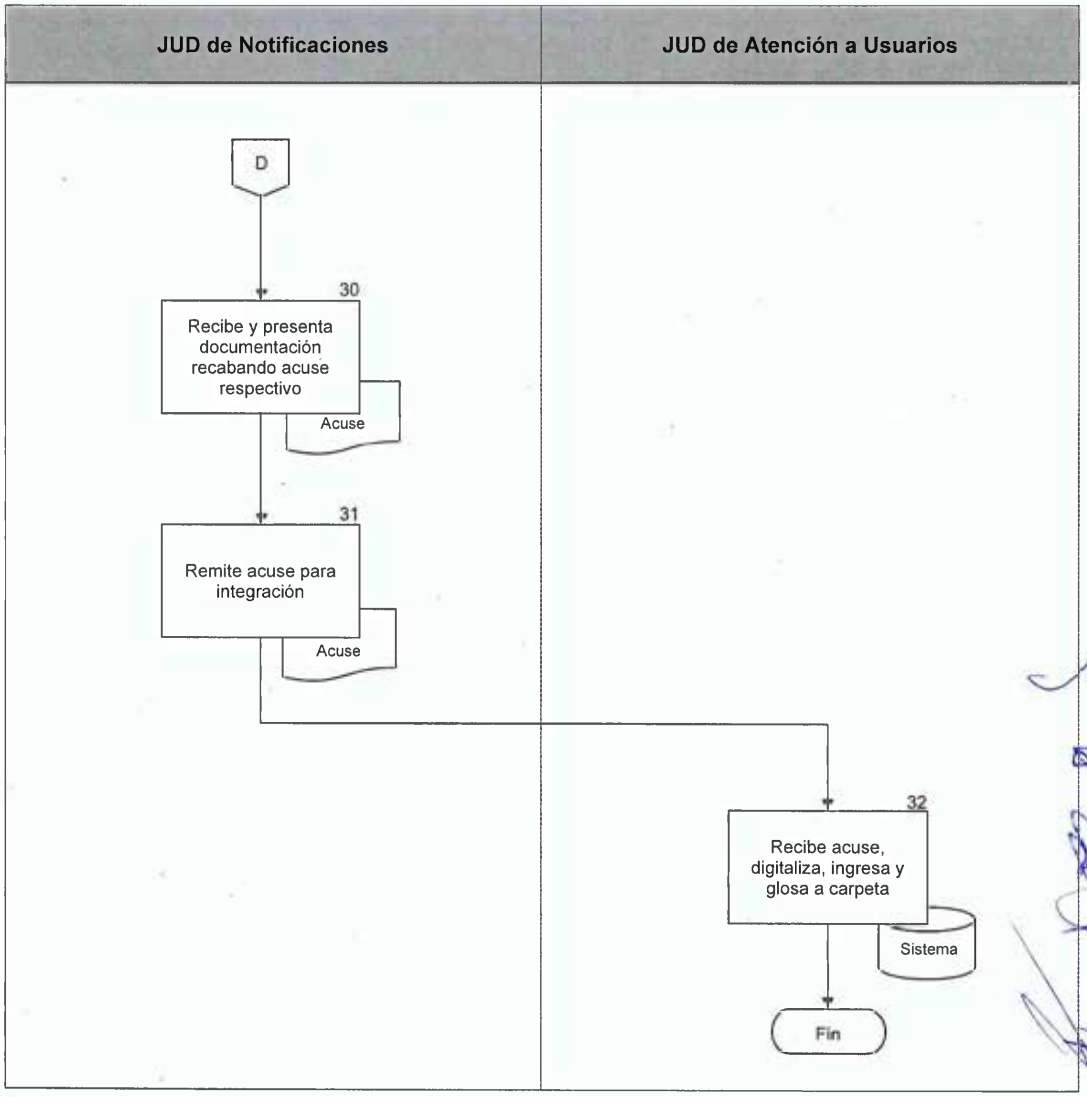
JUD de Notificaciones
JUD de Atención a Usuarios
D
30
Recibe y presenta documentación recabando acuse respectivo
Acuse
31
Remite acuse para integración
Acuse
32
Recibe acuse, digitaliza, ingresa y glosa a carpeta
Sistema
Fin

Procedimiento: UGJ-015	Emisión de informe previo o justificado en amparo directo e indirecto
Objetivo general:	Recibir, registrar y rendir los informes previos o justificados, tratándose de los Juicios de amparo directo e indirecto, que se reciben en la Unidad de Gestión Judicial.
Políticas y normas de operación:	

1. El trámite a los informes previos o justificados se realizará con celeridad, a efecto de cumplir con los plazos establecidos en la Ley de Amparo.

2. Se informará a la Autoridad de Amparo, los domicilios o medios de las partes procesales, para ser notificadoas, las medidas cautelares impuestas y en su caso, el Centro Preventivo en donde se encuentre la persona enjuiciada o sentenciada; vigilando cumplir con la secrecía obligatoria del artículo 20 Constitucional y la Ley de Protección de Datos Personales en Posesión de Sujetos Obligados de la Ciudad de México.

3. Los amparos serán registrados en el módulo de "AMPAROS" con el que cuenta el SIGJP, capturando los siguientes datos:

   a) Fecha de recepción;
   b) Número de juicio de amparo;
   c) Autoridad de Amparo que solicita los informes;
   d) Nombre de la persona quejosa;
   e) Autoridades que señala como personas responsables;
   f) El acto reclamado es cierto o no;

g) Carpeta de Enjuiciamiento con la que se relaciona el amparo (solo en caso de ser cierto el acto reclamado), y

h) Observaciones.

4. Para el caso de que se cuenten con las condiciones tecnológicas, se empleará el sistema de interconexión entre el SIGJP con el Sistema del Poder Judicial de la Federación, siguiendo en lo conducente los lineamientos que al efecto sean emitidos.

No.	Área.	Descripción de la actividad.	Documentos y/o sistemas de apoyo.
1	Jefatura de Unidad Departamental de Atención a Usuarios	Recibe el requerimiento de informe previo o justificado de un juicio de amparo ya sea indirecto o directo; lo digitaliza para registro, entregándolo a la Subdirección de Atención y Seguimiento a Causa.	
2 3	Subdirección de Atención y Seguimiento a Causa	Recibe el requerimiento de informe previo o justificado del Juicio de amparo indirecto o directo, lo registra en el SIGJP, para efectos de asignación de folio. Remite a la Jefatura de Unidad Departamental de Atención de Amparos y Apelaciones.	• Sistema
4 5	Jefatura de Unidad Departamental de Atención de Amparos y Apelaciones	Recibe y forma el cuaderno de Amparo y elabora el proyecto de auto, así como el o los informes solicitados (previo o justificado); los cuales deberán atender estrictamente lo ordenado por la o el Juez persona juzgadora de amparo, en el caso de amparo indirecto y para el caso de Amparo directo además se remitirán al Tribunal de Alzada las constancias que integra la carpeta judicial. Remite los proyectos de auto e informes vía el SIGJP, a la Subdirección de Atención y Seguimiento a Causa para su revisión.	• Cuaderno de Amparo • Proyecto de auto • Informe previo • Informe justificado • Sistema
6	Subdirección de Atención y Seguimiento a Causa	Recibe los proyectos de auto e informes de la Jefatura de Unidad Departamental de Seguimiento de Amparo y Apelaciones, y revisa el contenido. **¿Aprueba?** **No.** Continúa en la actividad no. 7. **Sí.** Continúa en la actividad no. 8.	

No.	Área.	Descripción de la actividad.	Documentos y/o sistemas de apoyo.
7		Devuelve los proyectos de auto e informes a la Jefatura de Unidad Departamental de Atención de Amparos y Apelaciones, a efecto de que se realicen las correcciones. (Regresa a la actividad No. 4)	
8		Valida y remite vía SIGJP a la Dirección de la Unidad de Gestión Judicial, para su validación.	• Sistema
9	Dirección de la Unidad de Gestión Judicial	Recibe los proyectos de auto e informes y revisa el contenido. **¿Aprueba?** **No.** Continúa en la actividad no. 10. **Sí**. Continúa en la actividad no. 11.	
10		Devuelve a la Subdirección de Atención y Seguimiento a Causa a efecto de que se realicen las correcciones. (Regresa a la actividad No. 6)	
11		Remite a la persona juzgadora a fin de recabar su firma.	
12	La persona juzgadora	Recibe de la Dirección de la Unidad de Gestión Judicial los proyectos de auto e informes y revisa el contenido. **¿Aprueba?** **No.** Continúa en la actividad no. 13. Sí. Continúa en la actividad no. 14.	

No.	Área.	Descripción de la actividad.	Documentos y/o sistemas de apoyo.
13	La persona juzgadora	Devuelve los proyectos de auto e informes a la Dirección de la Unidad de Gestión Judicial, a efecto de que se realicen las correcciones. (Regresa a la actividad No. 10)	
14		Firma de manera física o vía electrónica, de ser el caso, remitiendo a la Subdirección de Atención y Seguimiento a Causa.	• Sistema
15	Subdirección de Atención y Seguimiento a Causa	Recibe de la o el Juez persona juzgadora el auto e informes firmados, entregando el primero a la Jefatura de Unidad Departamental de Atención a Usuarios, y los informes firmados a la Jefatura de Unidad Departamental de Notificaciones. (Conecta con actividad 16 y 18)	
16	Jefatura de Unidad Departamental de Atención a Usuarios	Recibe el auto y registra en el SIGJP, lo integra al cuaderno de Amparo y entrega a la Jefatura de Unidad Departamental de Amparos y Apelaciones.	• Sistema
17	Jefatura de Unidad Departamental de Atención de Amparos y Apelaciones	Solicita a la Unidad de Informática los registros de audio y video que constituyen el acto reclamado, para su remisión a la autoridad Federal en caso de amparo indirecto o al Tribunal de Alzada en caso de amparo directo; además de integrar el testimonio de la carpeta judicial. (Conecta con el fin del procedimiento)	
18	Jefatura de Unidad Departamental de Notificaciones	Recibe informe e instruye a la persona encargada de notificaciones que entregue en tiempo y forma, los informes previos o justificado a la autoridad correspondiente.	

FIN DEL PROCEDIMIENTO

PJCDMX PODER JUDICIAL CIUDAD DE MÉXICO | ÓRGANO DE ADMINISTRACIÓN JUDICIAL

MANUAL DE PROCEDIMIENTOS

PROCEDIMIENTOS

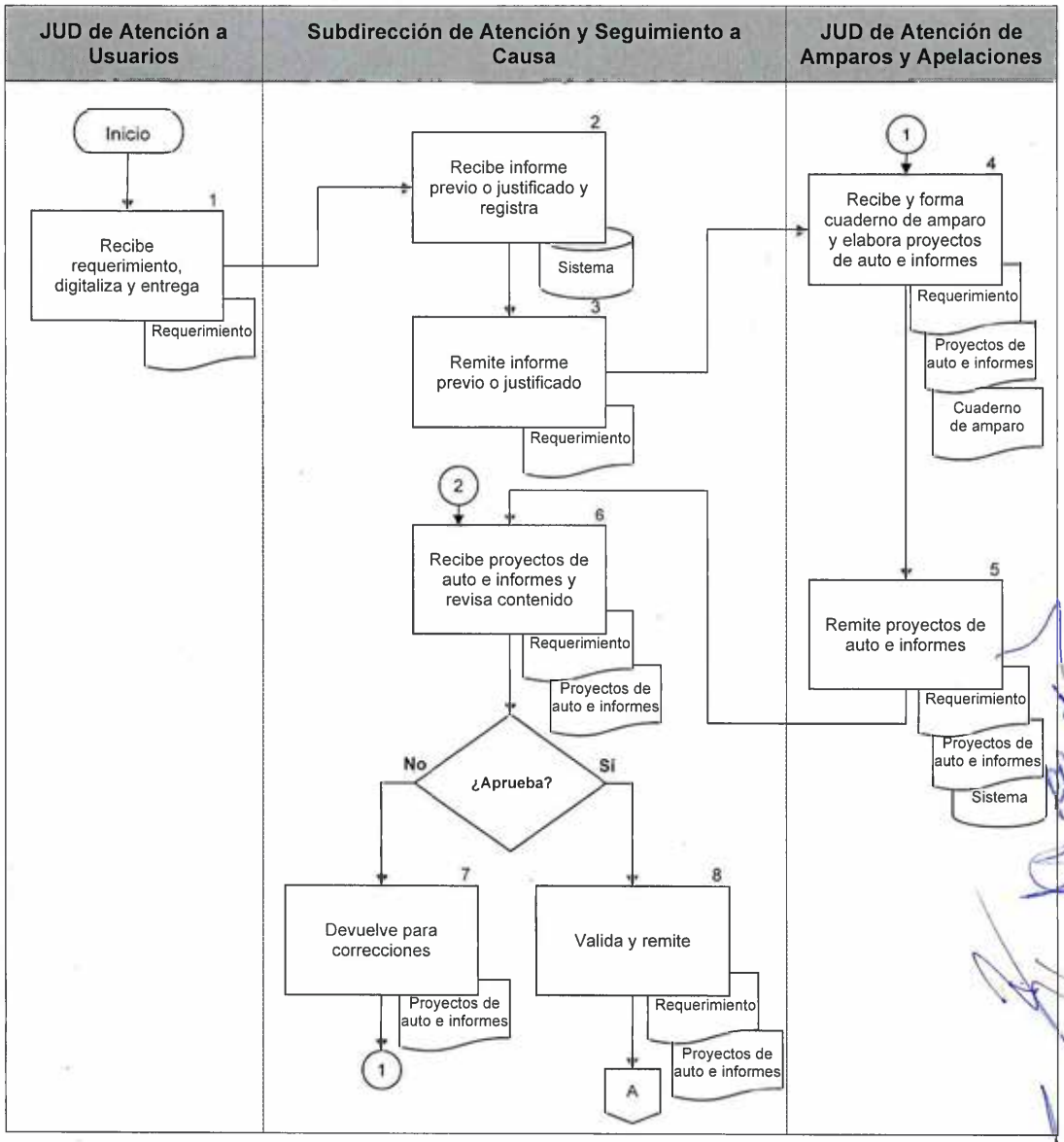

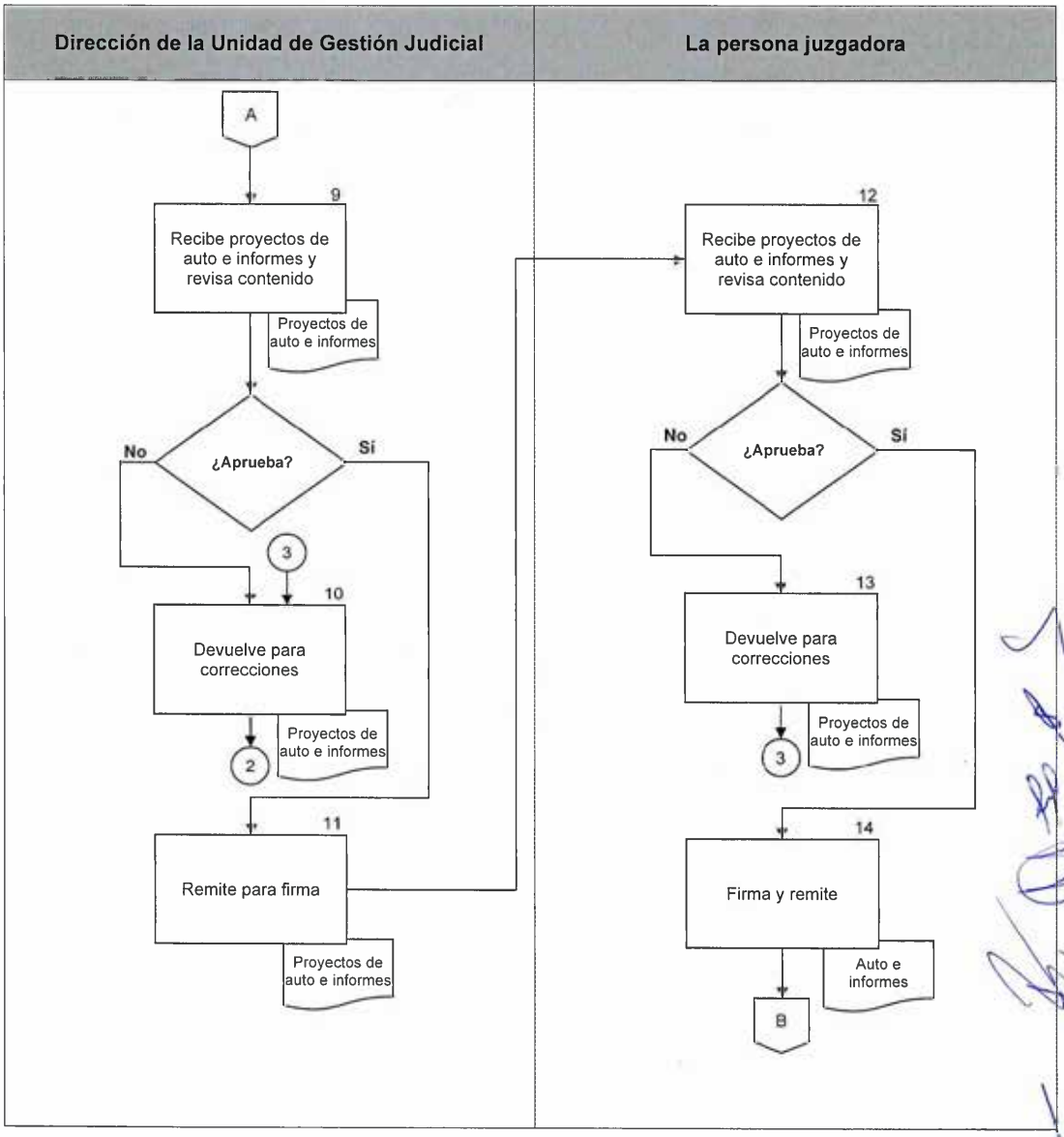
Dirección de la Unidad de Gestión Judicial
La persona juzgadora
A
9
Recibe proyectos de auto e informes y revisa contenido
Proyectos de auto e informes
No
¿Aprueba?
Sí
3
10
Devuelve para correcciones
Proyectos de auto e informes
2
11
Remite para firma
Proyectos de auto e informes
12
Recibe proyectos de auto e informes y revisa contenido
Proyectos de auto e informes
No
¿Aprueba?
Sí
13
Devuelve para correcciones
Proyectos de auto e informes
3
14
Firma y remite
Auto e informes
B

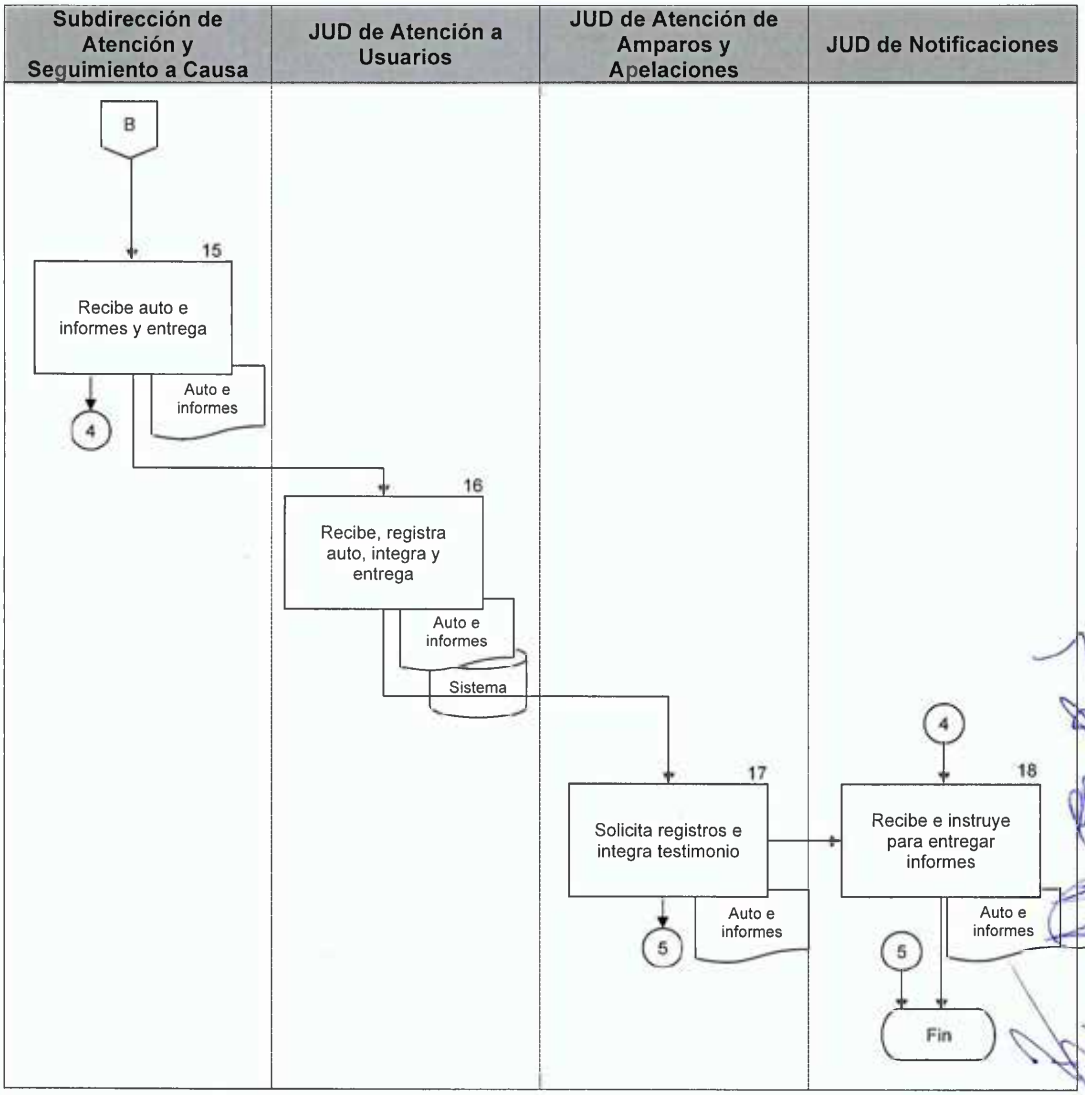
Subdirección de Atención y Seguimiento a Causa
JUD de Atención a Usuarios
JUD de Atención de Amparos y Apelaciones
JUD de Notificaciones
B
15
Recibe auto e informes y entrega
Auto e informes
4
16
Recibe, registra auto, integra y entrega
Auto e informes
Sistema
17
Solicita registros e integra testimonio
Auto e informes
5
4
18
Recibe e instruye para entregar informes
Auto e informes
5
Fin

Procedimiento: UGJ-016	Remisión de constancias para la ejecución de sentencia
Objetivo general:	Remitir las constancias de sentencias emitidas por la autoridad jurisdiccional, a la Unidad de Ejecución correspondiente, a través del oficio e integrando el cuadernillo respectivo.
Políticas y normas de operación:	

1. Una vez que haya quedado firme la sentencia respectiva, será remitida a la persona juzgadora en Ejecución de Sanciones Penales, así como los registros respectivos, para su debido cumplimiento.

2. En caso de que la persona juzgadora dicte una sentencia absolutoria, se ejecutará inmediatamente la misma, ordenándose el levantamiento de las medidas cautelares, la inmediata libertad de la persona sentenciada en su caso, así como la cancelación de las garantías exhibidas, siguiéndose en lo conducente el procedimiento de **"Emisión y entrega de oficios".**

No.	Área.	Descripción de la actividad.	Documentos y/o sistemas de apoyo.
1	Subdirección de Atención y Seguimiento a Causa	Ordena a la Jefatura de Unidad Departamental de Atención de Juicio Oral elabore proyecto de auto derivados de la sentencia dictada por la o el Juez persona juzgadora o por el Tribunal de Enjuiciamiento.	
2	Jefatura de Unidad Departamental de Atención de Juicio Oral	Elabora proyecto de auto en el que ordena se forme el cuadernillo de ejecución.	• Proyecto de auto
3		Remite el proyecto de auto a la Subdirección de Atención y Seguimiento a Causa para su revisión.	
4	Subdirección de Atención y Seguimiento a Causa	Recibe de la Jefatura de Unidad Departamental de Atención de Juicio Oral, el proyecto de auto y revisa el contenido. **¿Aprueba?** **No.** Continúa en la actividad no. 5. **Sí.** Continúa en la actividad no. 6.	
5		Devuelve el proyecto de auto a la Jefatura de Unidad Departamental de Atención de Juicio Oral a efecto de que se realicen las correcciones correspondientes. (Regresa a la actividad no. 2)	
6		Valida y remite físicamente y a través del SIGJP a la Dirección de la Unidad de Gestión Judicial, para su validación.	• Sistema

No.	Área.	Descripción de la actividad.	Documentos y/o sistemas de apoyo.
7	Dirección de la Unidad de Gestión Judicial	Recibe mediante SIGJP el proyecto de auto y revisa el contenido. **¿Aprueba?** **No.** Continúa en la actividad no. 8 **Sí.** Continúa en la actividad no. 9	• Sistema
8 9		Devuelve el proyecto de auto a la Subdirección de Atención y Seguimiento a Causa a efecto de que se realicen las correcciones. (Regresa a la actividad no. 5) Remite el proyecto de auto a la o el Juez persona juzgadora o Tribunal de Enjuiciamiento, para recabar su firma.	
10 11 12	La persona juzgadora o Tribunal de Enjuiciamiento	Recibe de la Dirección de la Unidad de Gestión Judicial el proyecto de auto y revisa contenido. **¿Aprueba?** **No.** Continúa en la actividad no. 11. **Sí.** Continúa en la actividad no. 12. Devuelve el proyecto de auto a la Dirección de la Unidad de Gestión Judicial, a efecto de que se realicen las correcciones. (Regresa a la actividad no. 8) Firma de manera física o vía electrónica mediante el SIGJP, de ser el caso, remitiéndolo a la Subdirección de Atención y Seguimiento a Causa.	• Sistema

No.	Área.	Descripción de la actividad.	Documentos y/o sistemas de apoyo.
13	Subdirección de Atención y Seguimiento a Causa	Recibe de la o el Juez persona juzgadora o Tribunal de Enjuiciamiento el auto firmado y remite a la Jefatura de Unidad Departamental de Atención de Juicio Oral para la integración del cuadernillo de ejecución.	
14	Jefatura de Unidad Departamental de Atención de Juicio Oral	Integra el cuadernillo de ejecución con copias certificadas de la sentencia, así como con los datos confidenciales actualizados de los sujetos procesales, remitiéndolo a la Subdirección de Atención y Seguimiento a Causa.	
15	Subdirección de Atención y Seguimiento a Causa	Recibe el cuadernillo de ejecución, elabora el oficio correspondiente y los remite a la Jefatura de Unidad Departamental de Notificaciones para la entrega a la Unidad de Ejecución Sanciones Penales respectiva. **Nota: A partir de este momento se continúa con las actividades correspondientes al proceso de "Emisión y entrega de oficios".**	• Oficio
16 17	Jefatura de Unidad Departamental de Notificaciones	Recibe el cuadernillo de ejecución acompañado del oficio correspondiente. Turna el cuadernillo de ejecución acompañado del oficio correspondiente a la persona encargada de notificaciones designado para su entrega.	

No.	Área.	Descripción de la actividad.	Documentos y/o sistemas de apoyo.
18	Jefatura de Unidad Departamental de Notificaciones (Notificadora o Notificador)	Recibe y presenta el cuadernillo de ejecución acompañado del oficio correspondiente, recabando el acuse.	
19		Remite a la Jefatura de Unidad Departamental de Notificaciones el acuse de recibo respectivo.	
20	Jefatura de Unidad Departamental de Notificaciones	Recibe de la persona encargada de notificaciones el acuse de recibo correspondiente.	
21		Turna el acuse de recibo a la persona encargada de Archivo y de Valores.	
22	Subdirección de Atención y Seguimiento a Causa (Encargada o Encargado de Archivo y de Valores)	Recibe de la Jefatura de Unidad Departamental de Notificaciones, el acuse para su integración.	
23		Integra a la carpeta judicial, el acuse de recibo del oficio previa digitalización y agregándose al SIGJP.	

FIN DEL PROCEDIMIENTO

PJCDMX PODER JUDICIAL CIUDAD DE MÉXICO | ÓRGANO DE ADMINISTRACIÓN JUDICIAL

MANUAL DE PROCEDIMIENTOS

PROCEDIMIENTOS

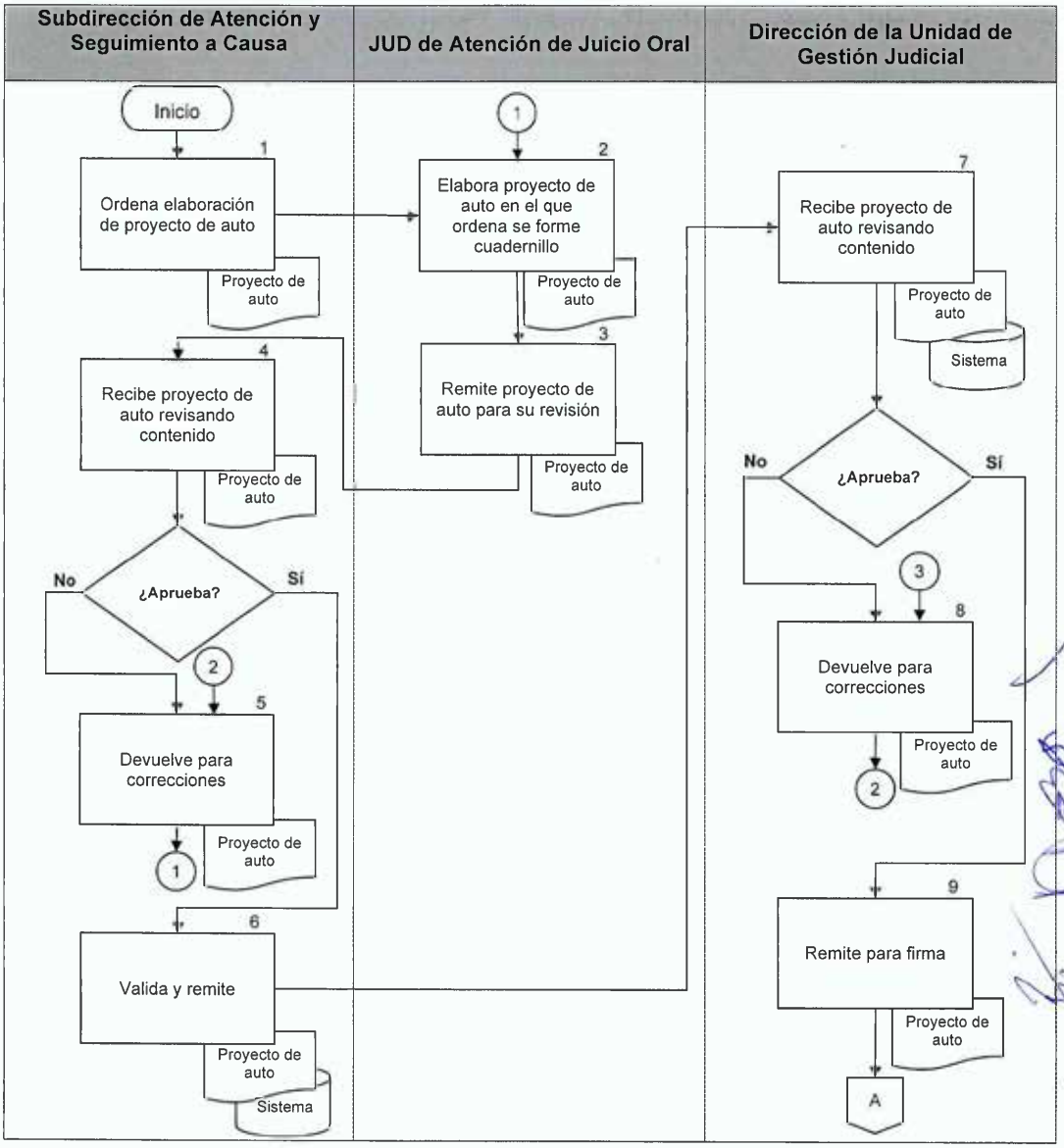

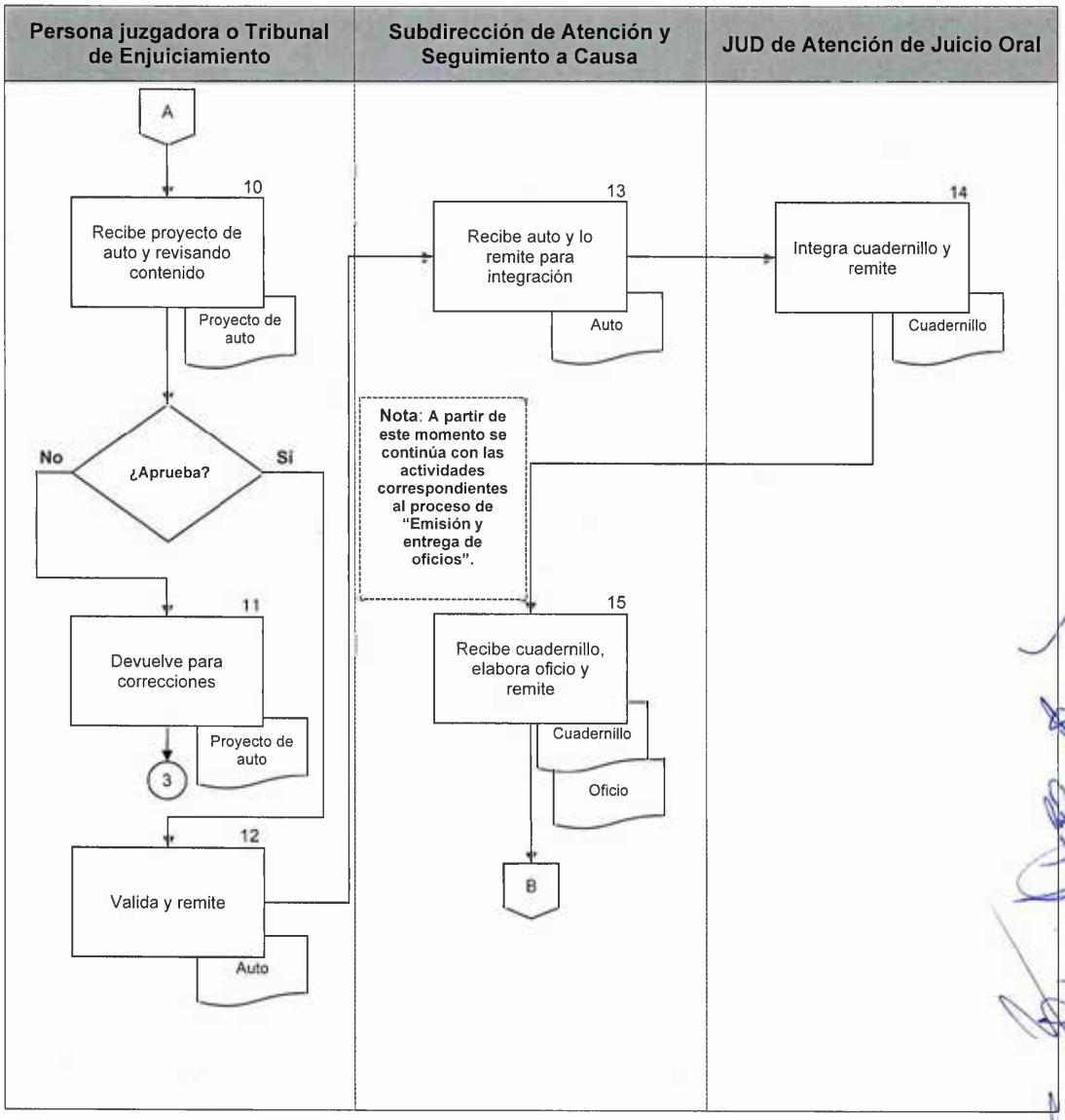
Persona juzgadora o Tribunal de Enjuiciamiento
Subdirección de Atención y Seguimiento a Causa
JUD de Atención de Juicio Oral
A
10
Recibe proyecto de auto y revisando contenido
Proyecto de auto
¿Aprueba?
No
Sí
11
Devuelve para correcciones
Proyecto de auto
3
12
Valida y remite
Auto
13
Recibe auto y lo remite para integración
Auto
Nota: A partir de este momento se continúa con las actividades correspondientes al proceso de "Emisión y entrega de oficios".
15
Recibe cuadernillo, elabora oficio y remite
Cuadernillo
Oficio
B
14
Integra cuadernillo y remite
Cuadernillo

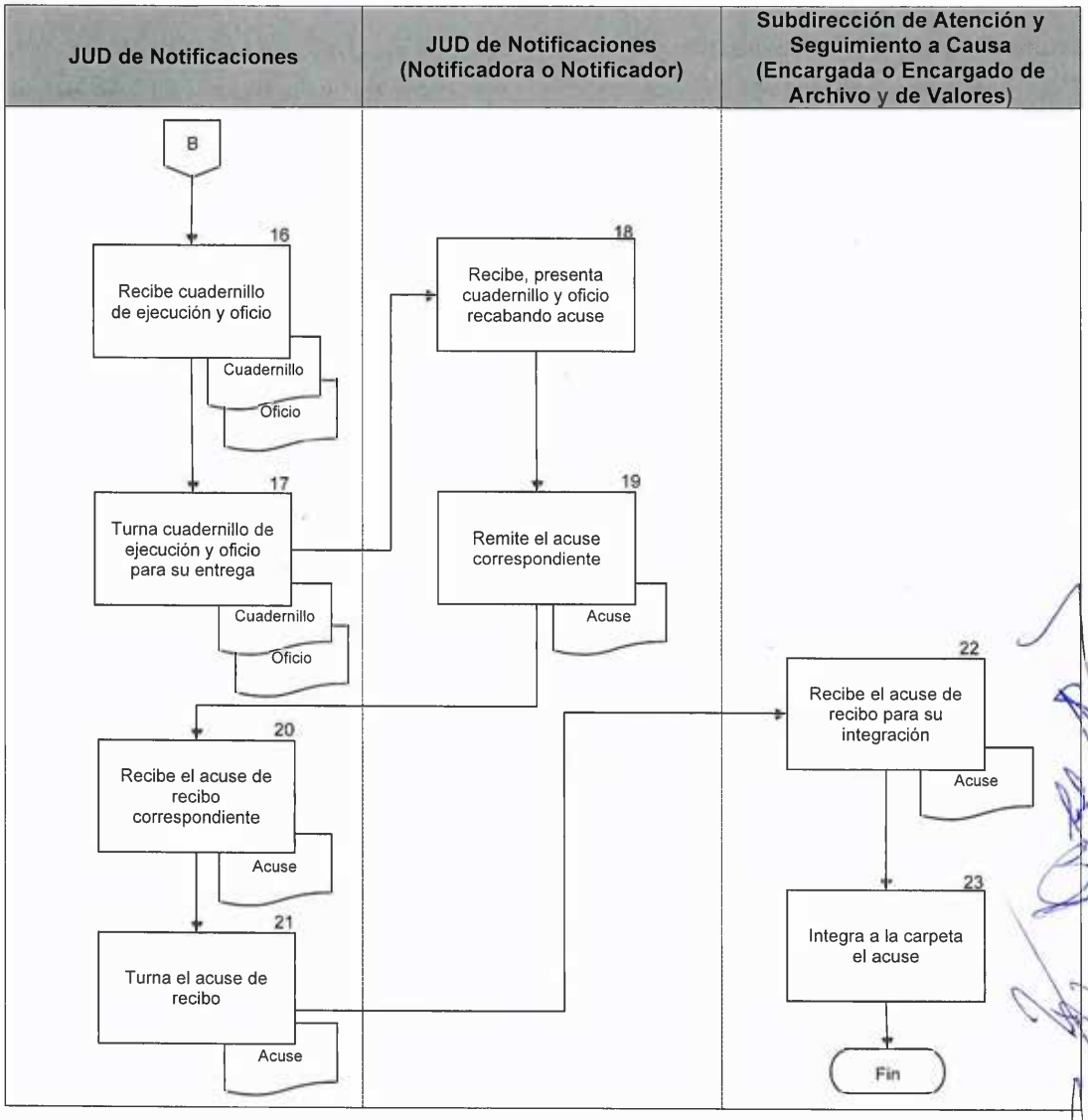
JUD de Notificaciones
JUD de Notificaciones (Notificadora o Notificador)
Subdirección de Atención y Seguimiento a Causa (Encargada o Encargado de Archivo y de Valores)
B
16
Recibe cuadernillo de ejecución y oficio
Cuadernillo
Oficio
17
Turna cuadernillo de ejecución y oficio para su entrega
Cuadernillo
Oficio
18
Recibe, presenta cuadernillo y oficio recabando acuse
19
Remite el acuse correspondiente
Acuse
20
Recibe el acuse de recibo correspondiente
Acuse
21
Turna el acuse de recibo
Acuse
22
Recibe el acuse de recibo para su integración
Acuse
23
Integra a la carpeta el acuse
Fin

Procedimiento: UGJ-017	Recepción y registro de valores (billete de depósito)
Objetivo general:	Recibir y registrar los valores (billete de depósito) presentados ante la Unidad de Gestión Judicial correspondiente, a efecto de ser resguardados.
Políticas y normas de operación:	

1. El billete de depósito, deberá presentarse ante la Jefatura de Unidad Departamental de Atención a Usuarios, a favor de la Dirección de la Unidad de Gestión Judicial correspondiente, junto con su respectivo escrito, para acusar de recibo.

2. Cuando se trate de la Dirección de la Unidad de Supervisión de Medidas Cautelares y Suspensión Condicional del Proceso se informará sobre el cumplimiento de la exhibición de la garantía económica.

3. El billete de depósito, será entregado al personal encargado de Archivo y de Valores para su registro y resguardo.

4. Los valores se exhibirán en la Unidad de Gestión Judicial correspondiente, asentándose la constancia respectiva en la carpeta judicial, registrando su ingreso en el libro respectivo, anotando:
   a) Número de folio;
   b) Carpeta judicial;
   c) Persona beneficiaria;
   d) Fecha de exhibición;
   e) Institución;
   f) Fecha de expedición o entrega;
   g) Número de billete;

h) Cantidad;

i) Concepto;

j) Fecha de devolución, y

k) Observaciones.

5. Este procedimiento iniciará una vez que se han llevado a cabo las actividades conducentes señaladas en el de **"Recepción de promociones y documentos"** o **"Preparación y celebración de audiencias"**.

No.	Área.	Descripción de la actividad.	Documentos y/o sistemas de apoyo.
1	Autoridad Jurisdiccional	Ordena a la persona imputada la exhibición del certificado (billete de depósito) correspondientes en audiencia.	
2	Persona imputada, Imputado / Defensa	Presenta el billete de depósito ante la Jefatura de Unidad Departamental de Atención a Usuarios de la Unidad de Gestión Judicial correspondiente, dirigido a la misma.	
3 4	Jefatura de Unidad Departamental de Atención a Usuarios	Recibe el billete de depósito y lo registra en el SIGJP para efectos de asignación de folio. Entrega a la Subdirección de Atención y Seguimiento a Causa el billete de depósito.	• SIGJP
5	Subdirección de Atención y Seguimiento a Causa	Recibe y entrega a la Jefatura de Unidad Departamental de Seguimiento y Control el billete de depósito junto con la carpeta judicial respectiva para los proyectos constancia, y en su caso, auto y oficio.	
6 7	Jefatura de Unidad Departamental de Seguimiento y Control	Recibe carpeta judicial con el billete de depósito y elabora los proyectos constancia y en su caso de auto y oficios respectivos. Remite los proyectos de auto, constancia y oficio de manera física y a través del SIGJP a la Subdirección de Atención y Seguimiento a Causa para su revisión.	• Proyecto de constancia • Proyecto de auto • Proyecto de oficio • SIGJP

No.	Área.	Descripción de la actividad.	Documentos y/o sistemas de apoyo.
8	Subdirección de Atención y Seguimiento a Causa	Recibe de la Jefatura de Unidad Departamental de Seguimiento y Control, los proyectos de auto, constancia y oficio correspondientes.	
9 10	Subdirección de Atención y Seguimiento a Causa	**¿Aprueba?** **No.** Continúa en la actividad no. 9 **Sí.** Continúa en la actividad no. 10 Devuelve los proyectos de constancia auto, y en su caso, oficio a la Jefatura de Unidad Departamental de Seguimiento y Control a efecto de que se realicen las correcciones. (Regresa a la actividad no. 6) Valida y remite de manera física y a través del SIGJP a la persona juzgadora, asimismo a la Dirección de la Unidad de Gestión Judicial, según corresponda, para su validación y firma.	• SIGJP
11 12	Persona juzgadora / Dirección de la Unidad de Gestión Judicial	Recibe de la Subdirección de Atención y Seguimiento a Causa la carpeta judicial y los proyectos de constancia auto, y oficio y revisa el contenido. **¿Aprueba?** **No.** Continúa en la actividad no. 12. **Sí.** Continúa en la actividad no. 13. Devuelve para que se realicen las correcciones. (Regresa a la actividad no. 9)	

No.	Área.	Descripción de la actividad.	Documentos y/o sistemas de apoyo.
13	Persona juzgadora / Dirección de la Unidad de Gestión Judicial	Firma y remite a la Subdirección de Atención y Seguimiento a Causa.	
14	Subdirección de Atención y Seguimiento a Causa	Recibe de la persona juzgadora o de la Dirección de Gestión Judicial, según corresponda, la carpeta judicial con el auto, constancia y oficio firmados.	
15		Coloca el sello de la Unidad en el oficio.	
16		Entrega a la Jefatura de Unidad Departamental de Atención a Usuarios el auto, billete de depósito y oficio para su digitalización y glose a carpeta judicial.	
17	Jefatura de Unidad Departamental de Atención a Usuarios	Recibe, digitaliza e integra al SIGJP la constancia, el auto, oficio, glosando a la carpeta judicial las constancias respectivas.	• SIGJP
18		Remite a la Subdirección de Atención y Seguimiento a Causa el billete de depósito, la constancia, el auto y oficio.	
19	Subdirección de Atención y Seguimiento a Causa/ Encargado de Archivo y Valores	Recibe documentación y registra el billete de depósito correspondiente en el libro.	• Libro
20		Da de alta el billete de depósito en el SIGJP y lo archiva para resguardo e instruye a la Jefatura de Unidad Departamental de Notificaciones, para que realice las notificaciones correspondientes.	• SIGJP

No.	Área.	Descripción de la actividad.	Documentos y/o sistemas de apoyo.
21	Jefatura de Unidad Departamental de Notificaciones (Notificadora o Notificador)	Realiza las notificaciones respectivas.	• Notificaciones
22		Turna las notificaciones a la persona encargada de notificaciones para que las mismas se practiquen.	
23		Recibe las notificaciones y lleva a cabo las diligencias y elabora acta circunstanciada, entregándolas a la Subdirección de Atención y Seguimiento a Causa.	• Acta circunstanciada
24	Subdirección de Atención y Seguimiento a Causa	Recibe las notificaciones y acta circunstanciada, para ser entregadas a la Jefatura de Unidad Departamental de Atención a Usuarios.	
25	Jefatura de Unidad Departamental de Atención a Usuarios	Recibe el acta circunstanciada y notificaciones, digitaliza por medio del SIGJP y las glosa a la carpeta judicial, devolviéndola a la Subdirección de Atención y Seguimiento a Causa.	• SIGJP
26	Subdirección de Atención y Seguimiento a Causa	Recibe la carpeta judicial para su resguardo.	

FIN DEL PROCEDIMIENTO

PJCDMX PODER JUDICIAL CIUDAD DE MÉXICO | ÓRGANO DE ADMINISTRACIÓN JUDICIAL

MANUAL DE PROCEDIMIENTOS

PROCEDIMIENTOS

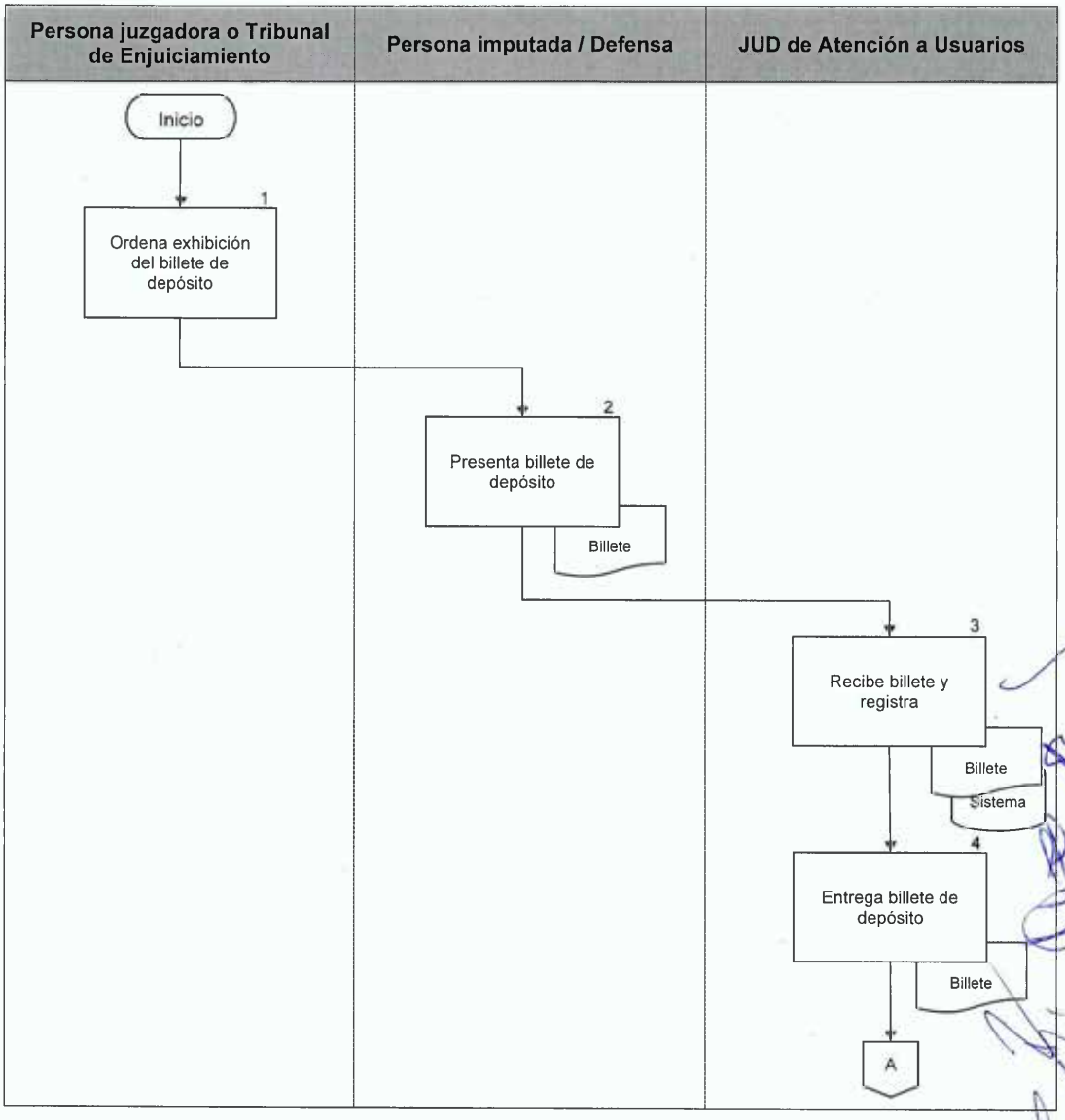

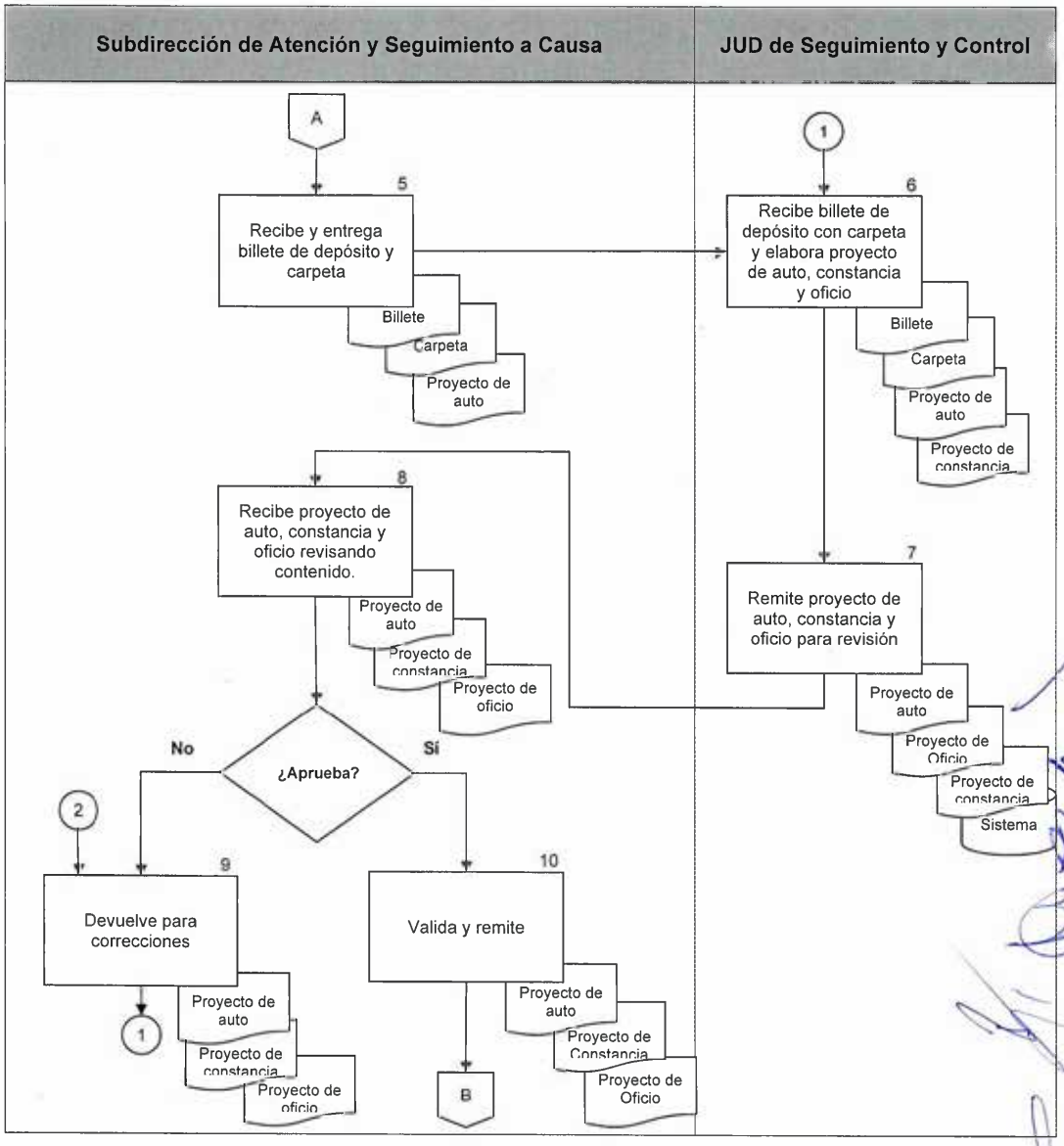
Subdirección de Atención y Seguimiento a Causa
JUD de Seguimiento y Control
A
5
Recibe y entrega billete de depósito y carpeta
Billete
Carpeta
Proyecto de auto
1
6
Recibe billete de depósito con carpeta y elabora proyecto de auto, constancia y oficio
Billete
Carpeta
Proyecto de auto
Proyecto de constancia
8
Recibe proyecto de auto, constancia y oficio revisando contenido.
Proyecto de auto
Proyecto de constancia
Proyecto de oficio
7
Remite proyecto de auto, constancia y oficio para revisión
Proyecto de auto
Proyecto de Oficio
Proyecto de constancia
Sistema
No
¿Aprueba?
Sí
2
9
Devuelve para correcciones
Proyecto de auto
Proyecto de constancia
Proyecto de oficio
1
10
Valida y remite
Proyecto de auto
Proyecto de Constancia
Proyecto de Oficio
B

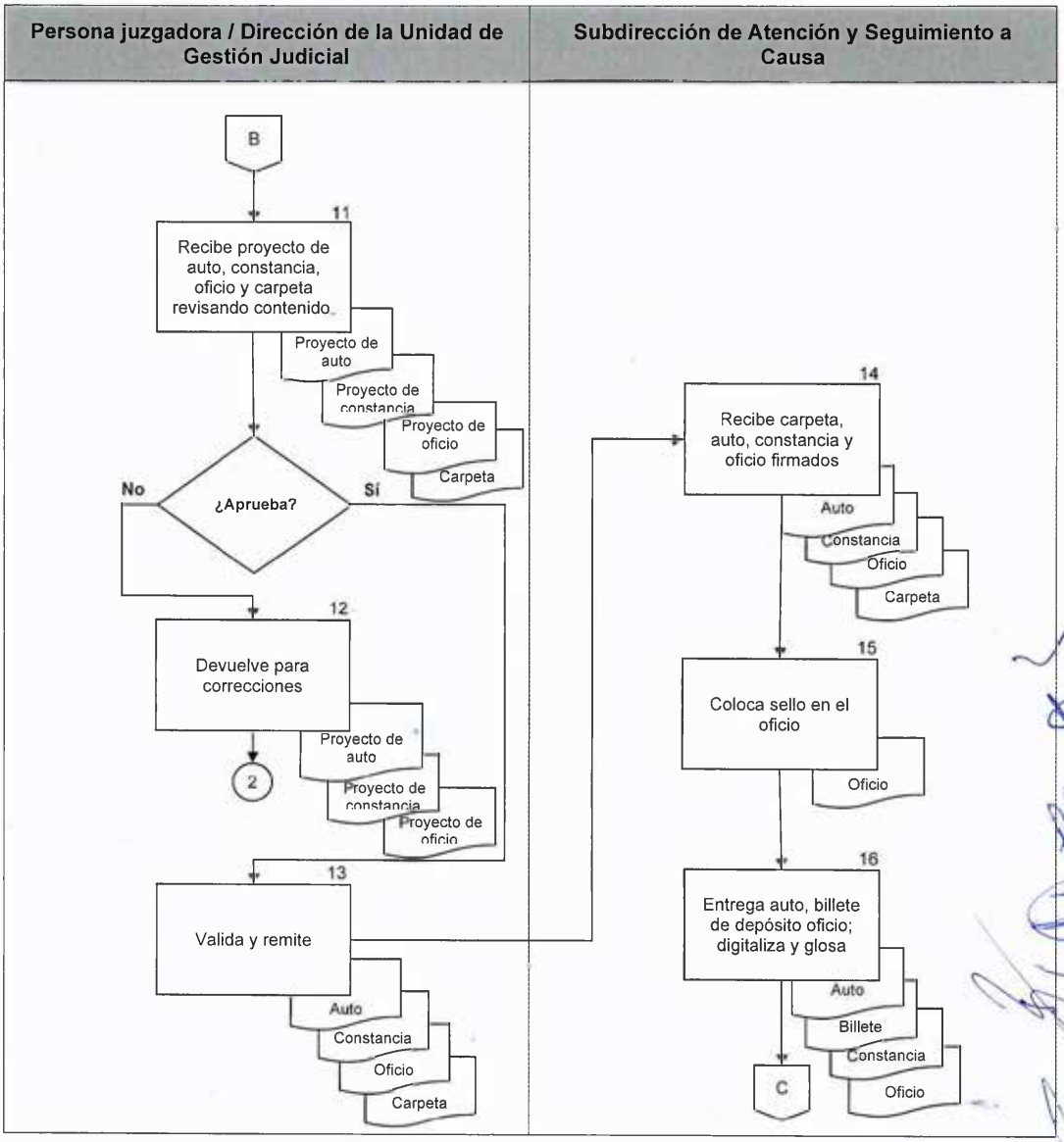
Persona juzgadora / Dirección de la Unidad de Gestión Judicial
Subdirección de Atención y Seguimiento a Causa
B
11
Recibe proyecto de auto, constancia, oficio y carpeta revisando contenido
Proyecto de auto
Proyecto de constancia
Proyecto de oficio
Carpeta
¿Aprueba?
No
Sí
12
Devuelve para correcciones
Proyecto de auto
Proyecto de constancia
Proyecto de oficio
2
13
Valida y remite
Auto
Constancia
Oficio
Carpeta
14
Recibe carpeta, auto, constancia y oficio firmados
Auto
Constancia
Oficio
Carpeta
15
Coloca sello en el oficio
Oficio
16
Entrega auto, billete de depósito oficio; digitaliza y glosa
Auto
Billete
Constancia
Oficio
C

PJCDMX PODER JUDICIAL CIUDAD DE MÉXICO | ÓRGANO DE ADMINISTRACIÓN JUDICIAL

MANUAL DE PROCEDIMIENTOS

PROCEDIMIENTOS

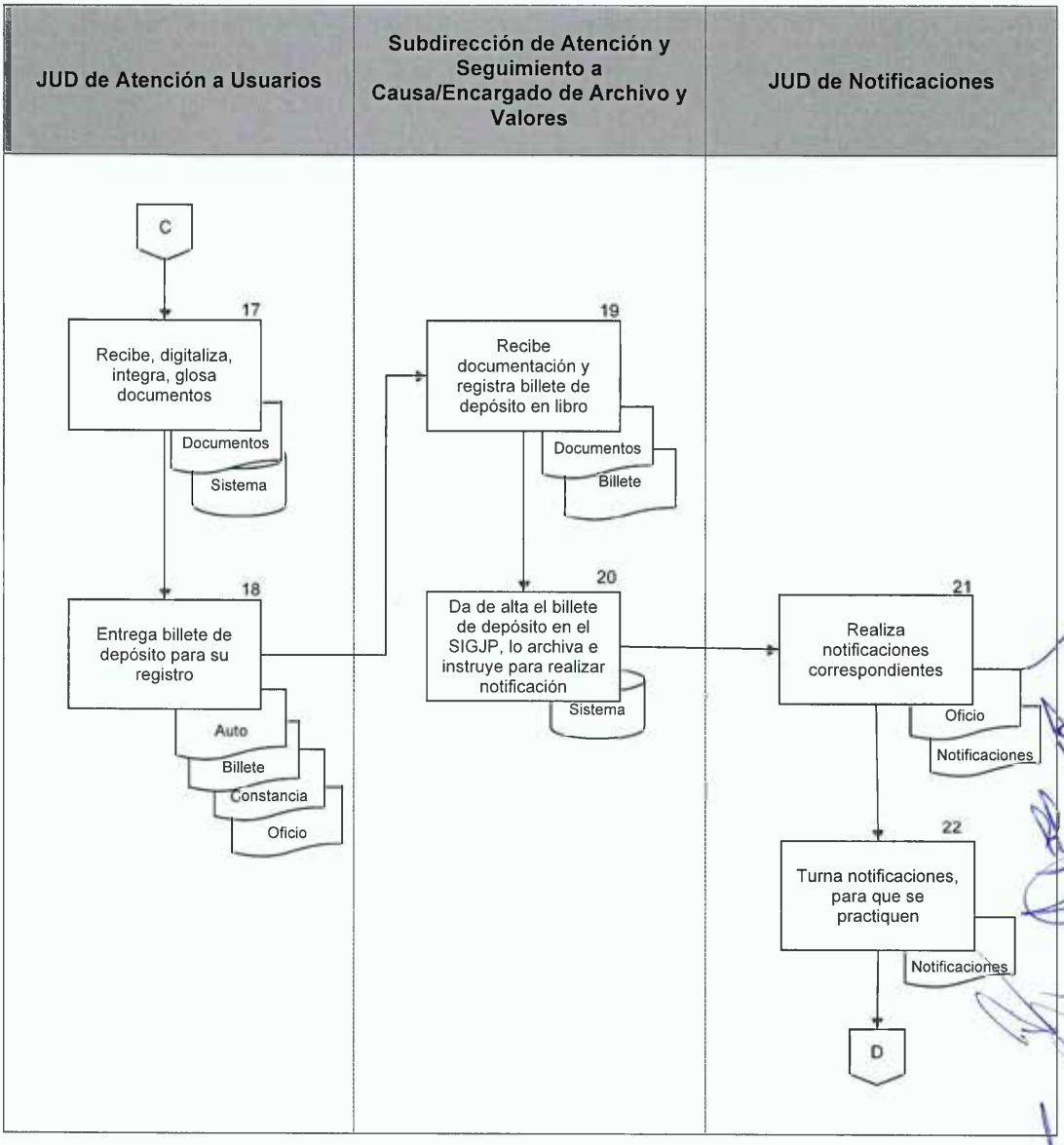

PJCDMX PODER JUDICIAL CIUDAD DE MÉXICO | ÓRGANO DE ADMINISTRACIÓN JUDICIAL

MANUAL DE PROCEDIMIENTOS

PROCEDIMIENTOS

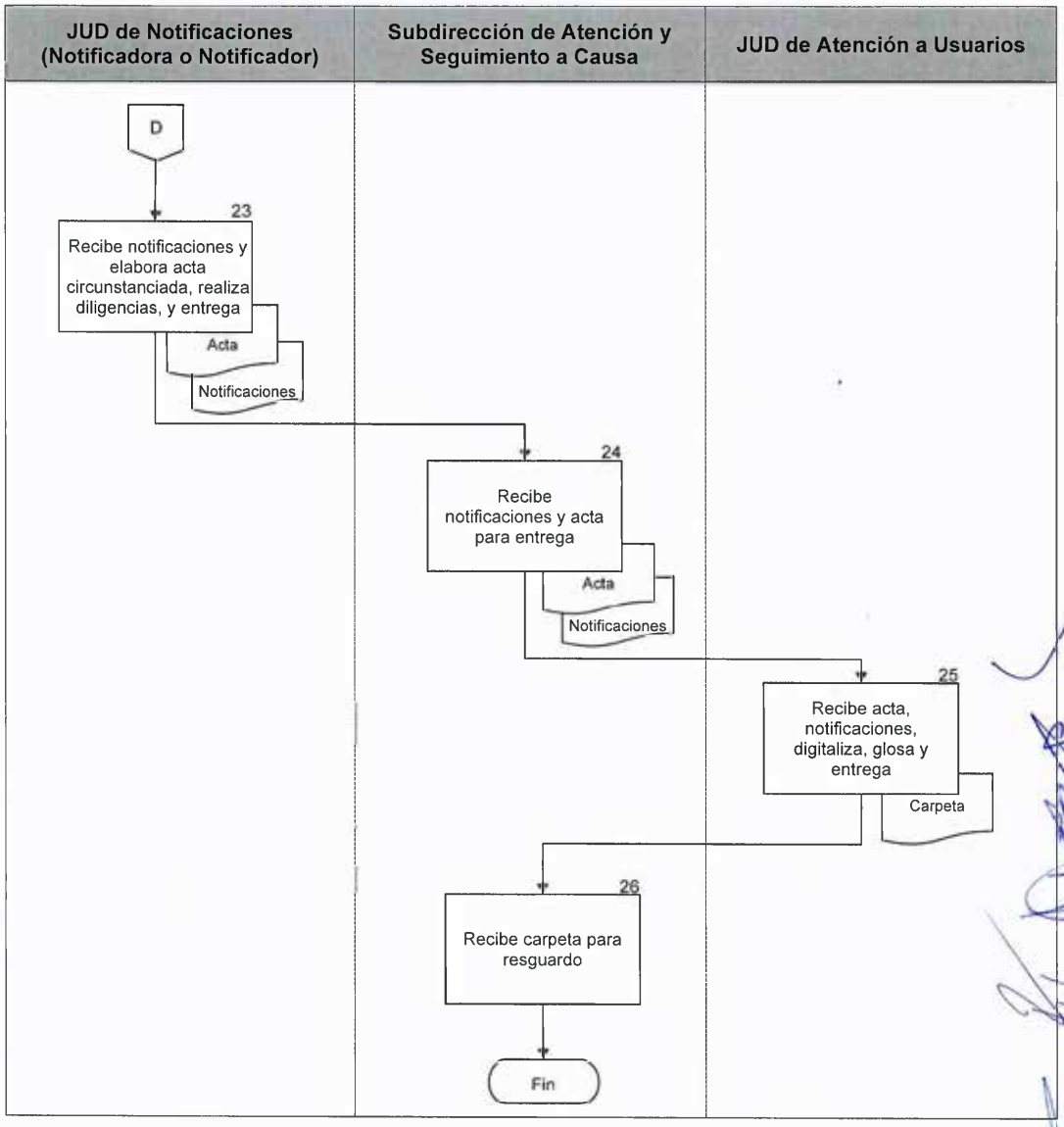

Procedimiento: UGJ-018	Remisión de auto de apertura a juicio oral
Objetivo general:	Remitir los autos de apertura a Juicio Oral al Tribunal de Enjuiciamiento correspondiente, dictados por las personas juzgadoras, para substanciar la etapa de juicio.
Políticas y normas de operación:	

1. El auto de apertura a Juicio, es la resolución judicial que emite la persona juzgadora con la cual concluye la etapa intermedia y señala al Tribunal de Enjuiciamiento que llevará el juicio, poniendo a su disposición a la persona acusada, indica cuáles son los hechos que serán debatidos en el juicio y cuáles son los medios de prueba que serán expuestos, quiénes son las personas que deberán ser citadas y cuáles fueron las medidas cautelares impuestas a la persona acusada.
2. Deriva del procedimiento "**Preparación y celebración de audiencias orales**".
3. Concluido el presente procedimiento se inician las actividades conducentes en relación al procedimiento de "**Recepción de promociones"**, por cuanto hace a las Unidades que cuenten con personas juzgadoras de Enjuiciamiento.
4. Se dará trámite al presente procedimiento, una vez concluido el término para recurrir la exclusión o admisión probatoria.
5. Las constancias remitidas al Tribunal de Enjuiciamiento, a efecto de dar trámite al procedimiento serán:
   a) El auto de apertura a Juicio o bien copia certificada del mismo;
   b) El acta mínima, y
   c) Los domicilios y órganos de prueba admitidos y ofertados por las partes procesales.

6. Para el supuesto de que la persona acusada se encuentre en prisión preventiva o tenga una medida cautelar diversa a ésta, se deberá de atender a los acuerdos emitidos por el SIGJP.

No.	Área.	Descripción de la actividad.	Documentos y/o sistemas de apoyo.
1 2	Persona juzgadora	Emite en audiencia intermedia el auto de apertura a Juicio. Remite auto de apertura a Juicio a la Jefatura de Unidad Departamental de Atención a Juicio Oral.	• Auto de apertura
3	Jefatura de Unidad Departamental de Atención a Juicio Oral	Recibe y remite el auto de apertura a Juicio Oral a la Jefatura de Unidad Departamental de Atención a Usuarios.	
4 5	Jefatura de Unidad Departamental de Atención a Usuarios	Recibe auto de apertura a Juicio, lo digitaliza para ser integrado en el SIGJP. Remite por el SIGJP el auto de apertura a Juicio a la Subdirección de Audiencias y Atención a Usuarios	• SIGJP SIGJP
6	Subdirección de Audiencias y Atención a Usuarios	Recibe auto de apertura a Juicio, lo integra y remite a la Dirección de la Unidad de Gestión Judicial a través del SIGJP.	• SIGJP
7 8	Dirección de la Unidad de Gestión Judicial	Recibe auto de apertura a Juicio, a través del SIGJP para su validación mediante el antes referido y de manera física. Remite el auto de apertura a Juicio o en su caso copia certificada del mismo a la Jefatura de Unidad Departamental de Atención a Juicio para ser enviado al Tribunal de Enjuiciamiento correspondiente.	• SIGJP

No.	Área.	Descripción de la actividad:	Documentos y/o sistemas de apoyo.
9	Jefatura de Unidad Departamental de Atención de Juicio Oral	Recibe auto de apertura a Juicio, para enviarlo al Tribunal de Enjuiciamiento, siguiendo en lo conducente las actividades respectivas del procedimiento de "**Emisión y entrega de oficios".**	

FIN DEL PROCEDIMIENTO

PJCDMX PODER JUDICIAL CIUDAD DE MÉXICO | ÓRGANO DE ADMINISTRACIÓN JUDICIAL

MANUAL DE PROCEDIMIENTOS

PROCEDIMIENTOS

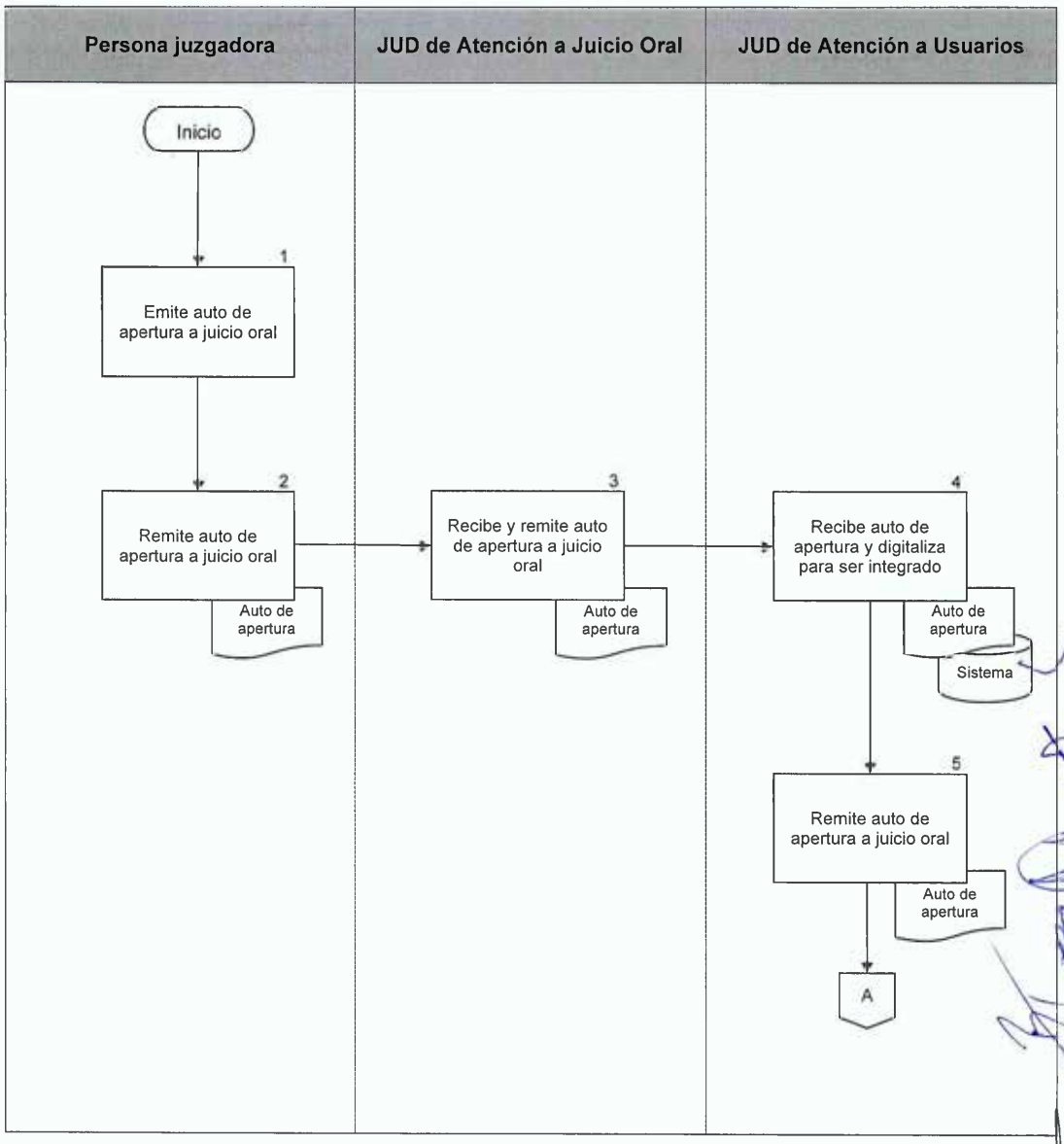

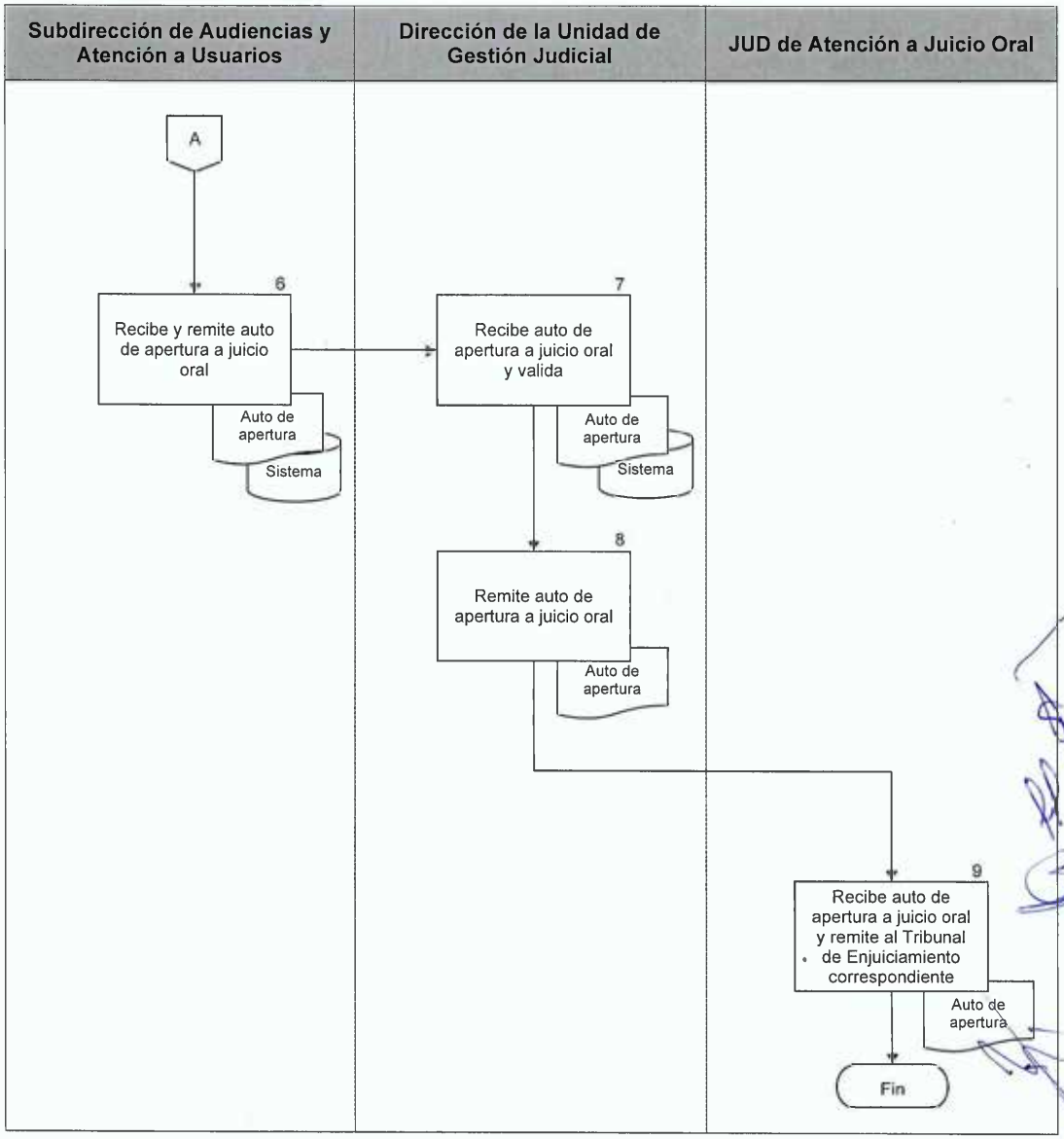
Subdirección de Audiencias y Atención a Usuarios
Dirección de la Unidad de Gestión Judicial
JUD de Atención a Juicio Oral
A
6
Recibe y remite auto de apertura a juicio oral
Auto de apertura
Sistema
7
Recibe auto de apertura a juicio oral y valida
Auto de apertura
Sistema
8
Remite auto de apertura a juicio oral
Auto de apertura
9
Recibe auto de apertura a juicio oral y remite al Tribunal de Enjuiciamiento correspondiente
Auto de apertura
Fin

Procedimiento: UGJ-019	Preparación de audiencia en la modalidad de testigo protegido.
Objetivo general:	Acondicionar las Salas para la intervención de la persona testigo protegida en audiencia, con el fin de salvaguardar y resguardar su integridad física e identidad.
Políticas y normas de operación:	

1. El presente procedimiento deriva del procedimiento de **"Preparación y celebración de audiencias"**.

2. Al llevarse a cabo la audiencia con la modalidad de testigo protegido, la víctima, persona ofendida y la o el testigo, en todo momento estará acompañado de la persona Asesora Jurídica o persona representante legal de ser procedente, quien le explicará debidamente los derechos con los que cuenta, así como de las personas peritos, las personas psicólogas y la persona médico legista, según sea el caso, en el cual se distorsionara tanto la voz como el rostro de la misma o el mismo, así como de quien o quienes lo acompañan en ese en momento en la sala de testigo protegido, permitiendo que la persona juzgadora sí pueda visualizarla a efecto de no trastocar el principio de inmediación.

3. La audiencia bajo modalidad de testigo protegido, se llevará a cabo en un espacio alterno, donde se desarrolla la audiencia principal, visualizándose en tiempo real su desahogo, siendo posible la intervención o no de la misma o el mismo.

4. A la persona víctima o persona ofendida, antes de iniciar la audiencia le serán recabados sus datos generales, por parte del personal auxiliar de audiencias los cuales son los siguientes:
   a. Nombre;

b. Domicilio personal;
c. Domicilio para recibir notificaciones;
d. Número telefónico;
e. Correo electrónico;
f. Estado civil;
g. Edad;
h. Género;
i. Nacionalidad;
j. Entidad nacimiento;
k. Fecha de nacimiento;
l. Pertenece a algún grupo étnico o pueblo originario;
m. Sabe leer y escribir;
n. Habla y entiende el idioma español;
o. Grado máximo de estudios;
p. Ocupación;
q. Nombre de la persona Asesora Jurídica;
r. Padece alguna enfermedad o discapacidad, y
s. Es su deseo que la información que ha proporcionado se mantenga en reserva.

5. Todos los datos de las partes procesales, serán cargados al SIGJP, por personal auxiliar de audiencias una vez finalizada la misma.

6. Derivado de las necesidades del servicio, las actividades que desarrolla la Unidad de Gestión Judicial, podrán ser atendidas por la persona servidora pública que designe la persona Directora de la Unidad de Gestión Judicial.

No.	Área.	Descripción de la actividad.	Documentos y/o sistemas de apoyo.
1	Víctima, persona ofendida, Testigo o participantes que los acompañan	Solicita verbalmente a la Dirección de la Unidad de Gestión Judicial, que la audiencia se lleve a cabo en la modalidad de testigo protegido.	
2 3	Dirección de la Unidad de Gestión Judicial	Recibe y consulta en el SIGJP, la persona juzgadora asignado a dicha audiencia. Consulta de manera verbal con la persona juzgadora que presidirá la audiencia, la petición de la o el promovente, a efecto de que la audiencia se lleve en la modalidad de testigo protegido.	• SIGJP
4 5 6	Persona juzgadora	Atiende la petición informada por persona Directora de la Unidad de Gestión Judicial **¿Aprueba?** **No**. Continúa en la actividad no. 5. **Si**. Continúa en la actividad no. 6. Indica a la Directora o el Director de la Unidad de Gestión Judicial, que la audiencia se lleve de manera habitual. (Conecta con el Fin del Procedimiento) Refiere a la Directora o el Director de la Unidad de Gestión Judicial, que la audiencia se llevará en la modalidad de testigo protegido, a efecto de que realice las gestiones pertinentes para el desahogo de la audiencia.	

No.	Área.	Descripción de la actividad.	Documentos y/o sistemas de apoyo.
7 8	Dirección de la Unidad de Gestión Judicial	Recibe aprobación para llevar a cabo la audiencia en modalidad de testigo protegido. Instruye a la Subdirección de Audiencias y Atención a Usuarios/Jefatura de Audiencias que realice las gestiones pertinentes para el desahogo de la audiencia, en la modalidad de testigo protegido.	
9	Subdirección de Audiencias y Atención a Usuarios / Jefatura de Unidad Departamental de Audiencias	Recibe indicación y solicita al personal de Apoyo Tecnológico, se lleven a cabo las gestiones necesarias para la celebración de la audiencia en la modalidad de testigo protegido.	
10	Dirección General de Gestión Tecnológica (Área de Apoyo Tecnológico)	Recibe petición y acondiciona el espacio destinado para testigo protegido.	
11 12	Subdirección de Audiencias y Atención a Usuarios / JUD de Audiencias	Verifica que el espacio destinado para testigo protegido, se encuentre debidamente acondicionado. Conduce a la víctima, persona ofendida, la o el testigo o participantes que los acompañan antes de iniciar la audiencia al espacio destinado.	
13	Víctima, persona ofendida, Testigo o participantes que los acompañan	Ingresa al espacio destinado para testigo protegido, a efecto de que participe en la audiencia.	

FIN DEL PROCEDIMIENTO

PJCDMX PODER JUDICIAL CIUDAD DE MÉXICO | ÓRGANO DE ADMINISTRACIÓN JUDICIAL

MANUAL DE PROCEDIMIENTOS

PROCEDIMIENTOS

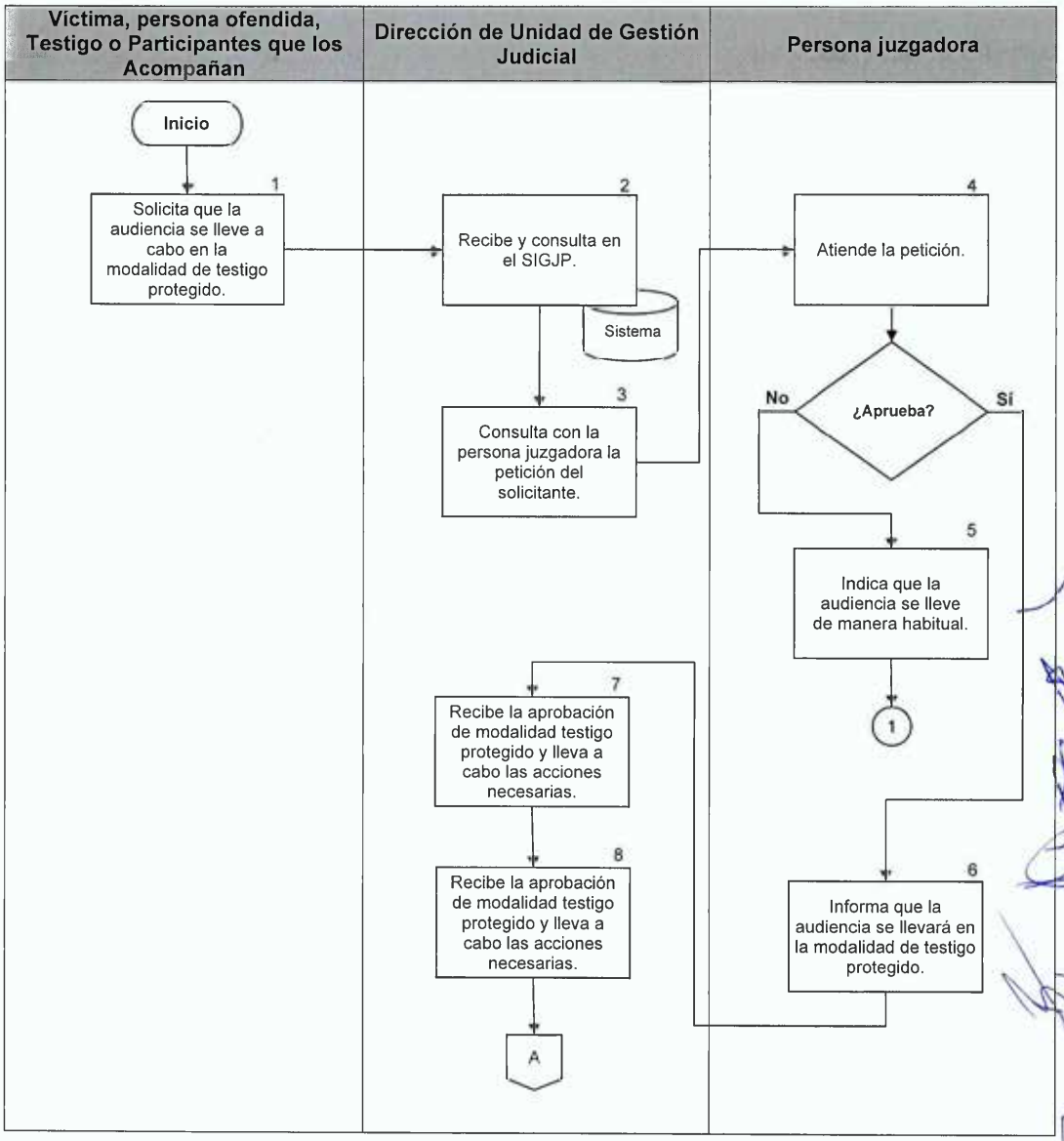

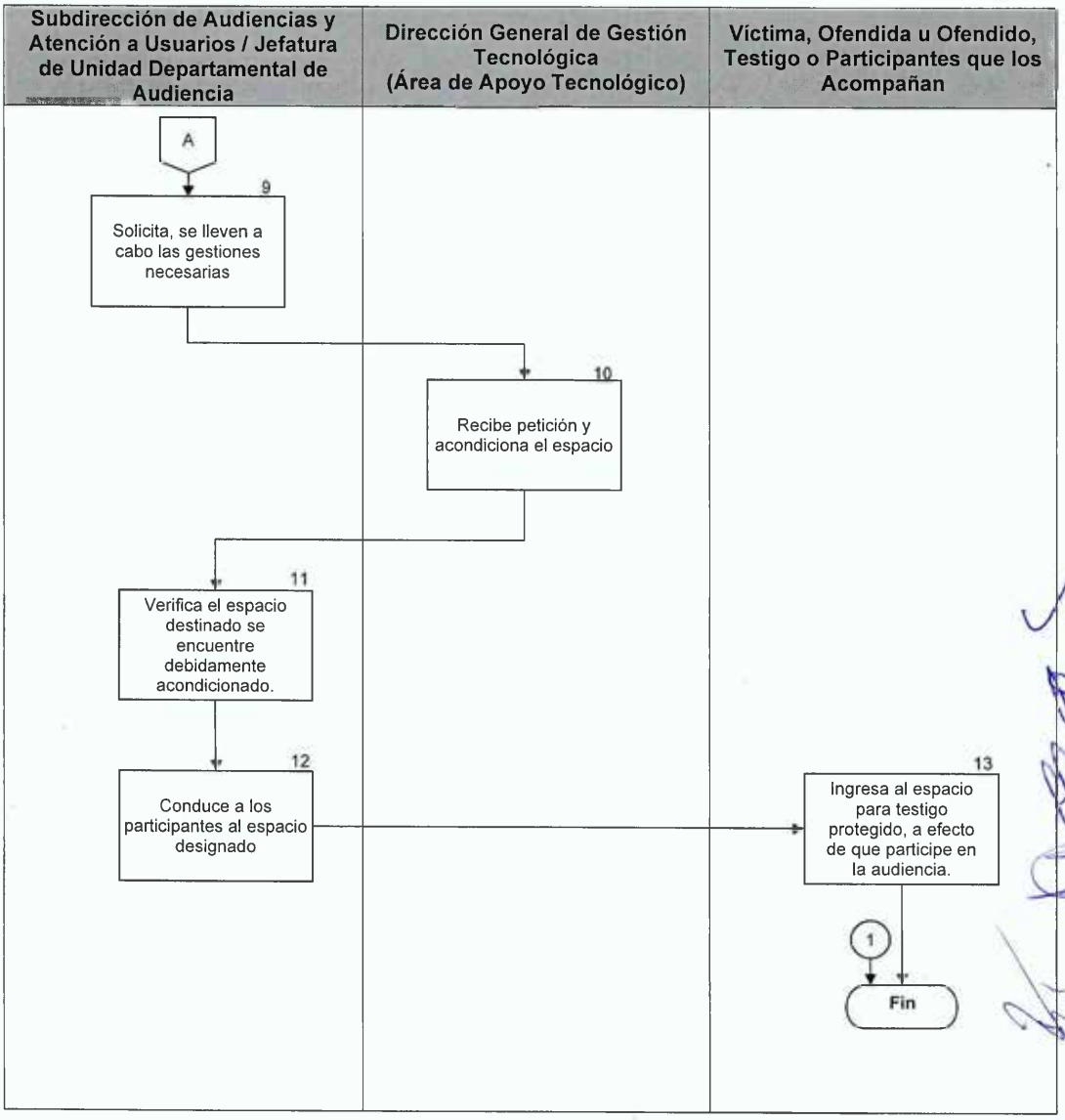
Subdirección de Audiencias y Atención a Usuarios / Jefatura de Unidad Departamental de Audiencia
Dirección General de Gestión Tecnológica (Área de Apoyo Tecnológico)
Víctima, Ofendida u Ofendido, Testigo o Participantes que los Acompañan
A
9
Solicita, se lleven a cabo las gestiones necesarias
10
Recibe petición y acondiciona el espacio
11
Verifica el espacio destinado se encuentre debidamente acondicionado.
12
Conduce a los participantes al espacio designado
13
Ingresa al espacio para testigo protegido, a efecto de que participe en la audiencia.
1
Fin

Procedimiento: UGJ-020	Desahogo de diligencias a través de salas de videoconferencia.
Objetivo general:	Coadyuvar con la persona juzgadora en el desahogo de las diligencias judiciales a larga distancia, a través de los medios tecnológicos (Salas de Videoconferencia).
Políticas y normas de operación:	

1. Deriva del procedimiento de "**Recepción de solicitudes de audiencia inicial con persona detenida**".

2. Los sistemas de Videoconferencia permiten establecer una comunicación bidireccional o multi-direccional, directa, fluida, flexible y con niveles de calidad, permitiendo ver y escuchar a la persona interlocutora desde un lugar lejano como si estuviera presente. Además, no sólo se mantiene una comunicación oral y gestual, sino que se puede compartir la visualización simultánea entre las personas participantes en la sala de oralidad y en la sala de Videoconferencia a través de pantallas.

3. Derivado de las necesidades del servicio, las actividades que desarrolla la Unidad de Gestión Judicial, podrán ser atendidas por la persona servidora pública que designe la persona Directora de la Unidad de Gestión Judicial.

No.	Área.	Descripción de la actividad.	Documentos y/o sistemas de apoyo.
1	Persona juzgadora	Autoriza mediante auto el uso de Sala de Videoconferencia, haciendo del conocimiento de la Directora de la Unidad de Gestión Judicial.	
2	Dirección de la Unidad de Gestión Judicial	Comunica a la Dirección General de Gestión Tecnológica (Área de Apoyo Tecnológico), a través del SIGJP, la determinación de la persona juzgadora sobre el uso de la Sala de Videoconferencia, a fin de que verifique la disponibilidad informando el horario y fecha, y en su caso indique si se encuentran reunidas las condiciones para su realización.	
3	Dirección General de Gestión Tecnológica (Área de Apoyo Tecnológico)	Informa a la Directora o el Director de la Unidad de Gestión Judicial, sobre el uso y disponibilidad de la Sala de Videoconferencia.	
4	Dirección de la Unidad Gestión Judicial	Indica a la Jefatura de Unidad Departamental de Audiencias, que realice las gestiones pertinentes para el correcto desahogo de la Sala de Videoconferencia.	
5	Jefatura de Unidad Departamental de Audiencias (Auxiliar de Audiencias)	Recibe indicación y solicita a la Dirección General de Gestión Tecnológica (Área de Apoyo Tecnológico), se acondicione se gestione la Sala de Videoconferencia.	
6	Dirección General de Gestión Tecnológica (Área de Apoyo Tecnológico)	Recibe indicación y acondiciona la Sala realiza las gestiones para el desarrollo de la de Videoconferencia.	

No.	Área.	Descripción de la actividad.	Documentos y/o sistemas de apoyo.
7	Jefatura de Unidad Departamental de Audiencias	Verifica que la Sala de Videoconferencia, se encuentre debidamente acondicionada para el desahogo de la misma. **Nota:** En lo conducente se seguirá el **Procedimiento 08 Preparación y celebración de audiencias**	

FIN DEL PROCEDIMIENTO

PJCDMX PODER JUDICIAL CIUDAD DE MÉXICO | ÓRGANO DE ADMINISTRACIÓN JUDICIAL

MANUAL DE PROCEDIMIENTOS

PROCEDIMIENTOS

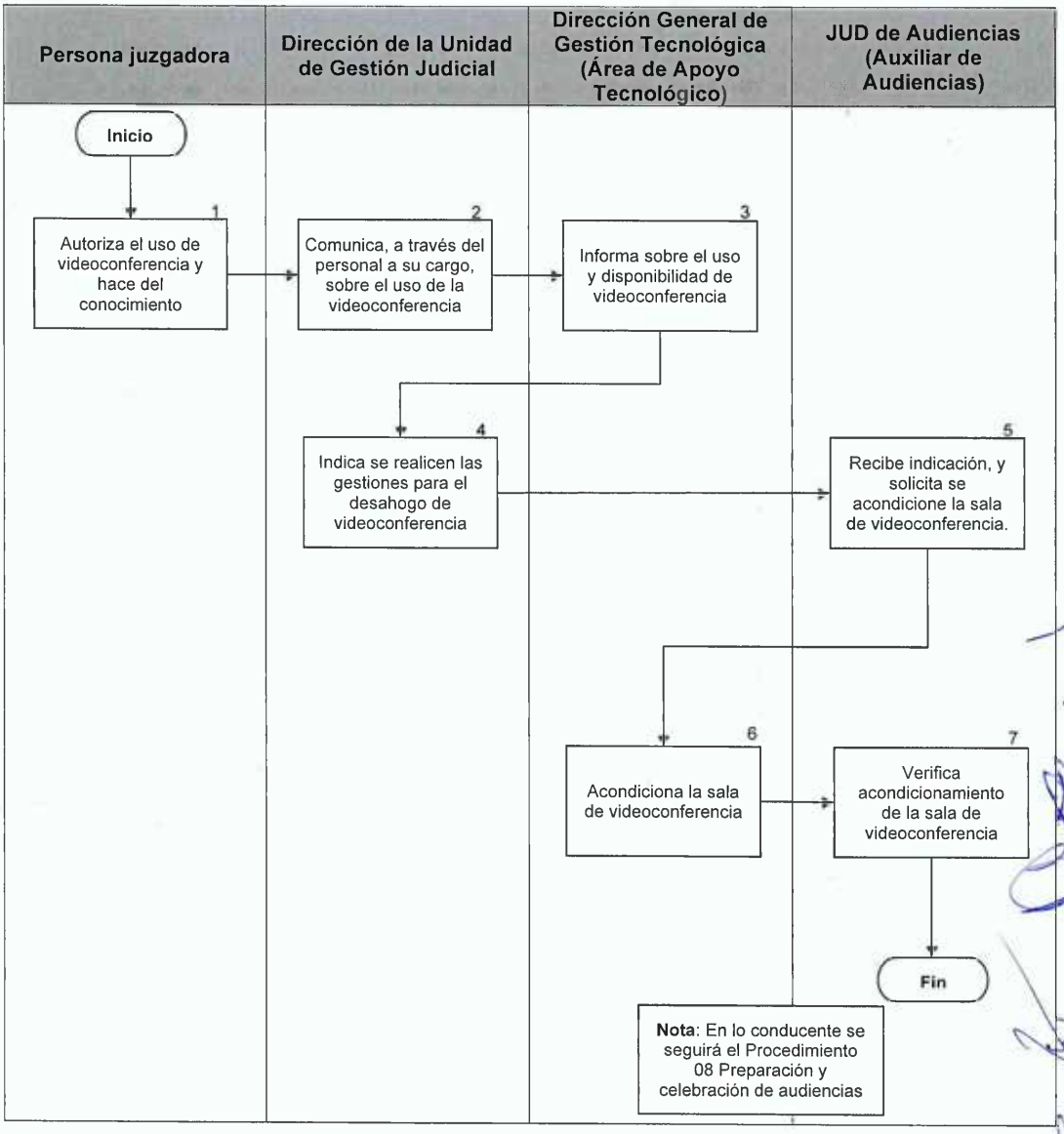

Procedimiento: UGJ-021	Entrega de billetes de depósito
Objetivo general:	Llevar a cabo la entrega de los billetes de depósito que sea ordenada por la persona juzgadora o Tribunal de Enjuiciamiento, el cual será endosado y entregado a la persona que sea beneficiaria del mismo.
Políticas y normas de operación:	

1. Deriva de los Procedimientos de Emisión de proyectos de autos o bien, de "**Preparación y celebración de audiencias orales**".

2. La Unidad de Gestión Judicial correspondiente, de ser el caso, notificará a la persona interesada a efecto de que ella misma, acuda ante dicha Unidad a recibir el billete de depósito respectivo.

3. Cuando la entrega del billete de depósito se ordene en alguna audiencia, la persona juzgadora indicará a la persona usuaria, que acuda a la Unidad de Gestión Judicial a efecto de recibir el referido billete.

4. Si la persona usuaria acude a la Unidad de Gestión Judicial, a solicitar la entrega de un billete de depósito y ésta no se encuentra ordenada, no podrá iniciar el presente procedimiento.

5. Para la entrega de billete de depósito, la persona usuaria deberá presentar identificación oficial con fotografía, en caso de no hacerlo, la entrega no podrá realizarse.

6. El endoso del billete de depósito contendrá los siguientes datos y se realizará en el anverso del billete de depósito:

a) Nombre de la persona beneficiaria;

b) Fecha de endoso;

c) Nombre, cargo y firma del personal de la Unidad de Gestión Judicial que entrega el billete, y

d) Sello de la Unidad de Gestión Judicial.

7. Si el endoso del billete de depósito es incorrecto, éste se podrá realizar nuevamente en hoja anexa al billete de depósito para ser adherida al mismo o en el reverso de dicho billete de depósito.

8. La persona usuaria que reciba el billete de depósito, deberá anotar en la constancia de entrega de billete de depósito la leyenda "Recibí billete de depósito", nombre, fecha, firma y la huella dactilar del pulgar de la mano derecha, preferentemente.

9. Una vez realizado el punto anterior, el personal de la Unidad de Gestión Judicial deberá cotejar la firma de la persona beneficiaria, así como sus rasgos fisionómicos, y la fotografía que obren en los documentos de identidad, respectivamente, debiendo asentar el cumplimiento de esto en el acta circunstanciada, acompañado de las identificaciones oficiales presentadas.

10. El personal encargado de Archivo y de Valores, llevará a cabo el registro de entrada y salida de los billetes de depósito con que cuente la Unidad de Gestión Judicial.

No.	Área.	Descripción de la actividad.	Documentos y/o sistemas de apoyo.
1	Usuaria o Usuario	Acude ante la Unidad de Gestión Judicial y solicita el billete de depósito.	
2	Subdirección de Atención y Seguimiento a Causa (Encargada o Encargado de Archivo y de Valores)	Verifica en carpeta que la entrega del billete de depósito se encuentre ordenada.	
3		Solicita a la persona usuaria identificación oficial y procede a realizar el endoso, a fin de que pueda ser validada por la Subdirección correspondiente.	
4		Elabora el proyecto de constancia de entrega de billete de depósito y remite a la Subdirección de Atención y Seguimiento a Causa, conjuntamente con el billete de depósito endosado para su revisión y firma.	• Proyecto constancia de entrega de billete de depósito y endoso de billete de depósito
5	Subdirección de Atención y Seguimiento a Causa	Recibe y revisa el proyecto de constancia de entrega de billete de depósito, conjuntamente con el billete de depósito endosado. **¿Aprueba?** **No.** Continúa en la actividad no. 6. **Sí.** Continúa en la actividad no. 7.	
6		Devuelve el proyecto de constancia de entrega de billete de depósito, así como éste, a la persona encargada de Archivo y de Valores para que se realicen las correcciones. (Regresa a la actividad no. 4)	

No.	Área.	Descripción de la actividad.	Documentos y/o sistemas de apoyo.
7	Subdirección de Atención y Seguimiento a Causa	Firma y remite el proyecto de constancia de entrega y billete de depósito a la Directora o el Director de la Unidad de Gestión Judicial para la respectiva firma.	
8	Dirección de la Unidad de Gestión Judicial	Recibe y revisa el proyecto de constancia de entrega de billete de depósito, conjuntamente con el billete de depósito endosado. **¿Aprueba?** **No.** Continúa en la actividad no. 9. **Sí.** Continúa en la actividad no. 10.	
9		Devuelve el proyecto de constancia de entrega de billete de depósito a la Subdirección de Atención y Seguimiento a Causa, para que se realicen las correcciones. (Regresa a la actividad no. 6)	
10		Firma y remite el proyecto de constancia de entrega y billete de depósito, debidamente firmados.	
11	Subdirección de Atención y Seguimiento a Causa	Recibe de la Dirección de la Unidad de Gestión Judicial, la constancia de entrega y billete de depósito, debidamente firmados para entrega.	
12		Remite el billete de depósito conjuntamente con la constancia a la persona encargada de Archivo y de Valores para la entrega.	

No.	Área.	Descripción de la actividad.	Documentos y/o sistemas de apoyo.
13	Subdirección de Atención y Seguimiento a Causa (Persona encargada de Archivo y de Valores)	Recibe de la Subdirección de Atención y Seguimiento a Causa, la constancia conjuntamente con el billete de depósito, debidamente firmados.	
14		Solicita a la persona usuaria firme la constancia de entrega de billete de depósito.	
15	Persona usuaria	Firma constancia de entrega de billete de depósito poniendo la leyenda "Recibí billete de depósito", nombre, fecha, firma y estampa huella dactilar del pulgar de la mano derecha, la devuelve a la persona encargada de Archivo y de Valores.	
16	Subdirección de Atención y Seguimiento a Causa (Persona encargada de Archivo y de Valores)	Entrega billete de depósito a la persona usuaria y recibe la constancia firmada y la integra a la carpeta judicial.	
17	Persona usuaria	Recibe billete de depósito.	

FIN DEL PROCEDIMIENTO

PJCDMX PODER JUDICIAL CIUDAD DE MÉXICO | ÓRGANO DE ADMINISTRACIÓN JUDICIAL

MANUAL DE PROCEDIMIENTOS

PROCEDIMIENTOS

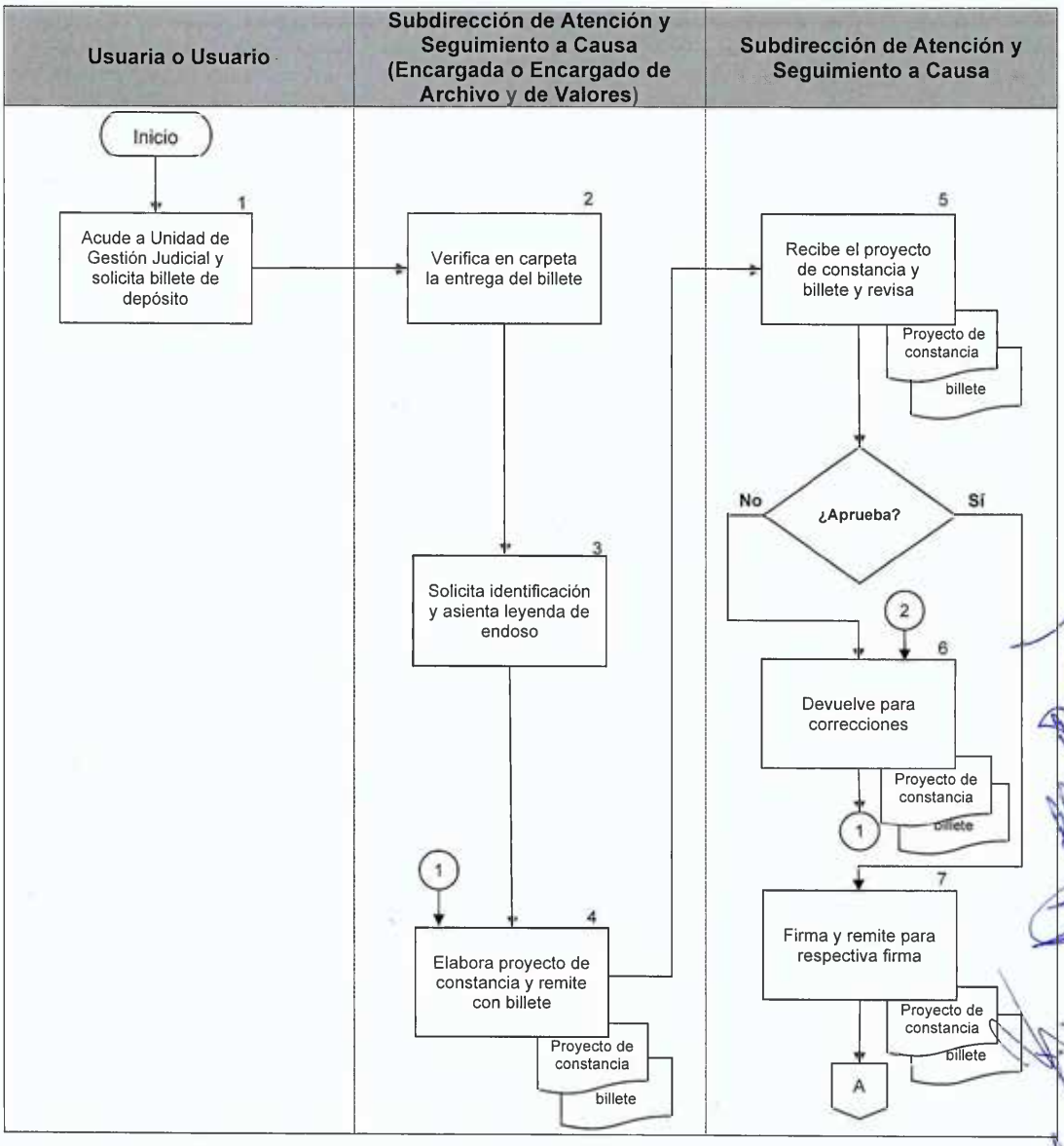

PJCDMX PODER JUDICIAL CIUDAD DE MÉXICO | ÓRGANO DE ADMINISTRACIÓN JUDICIAL

MANUAL DE PROCEDIMIENTOS

PROCEDIMIENTOS

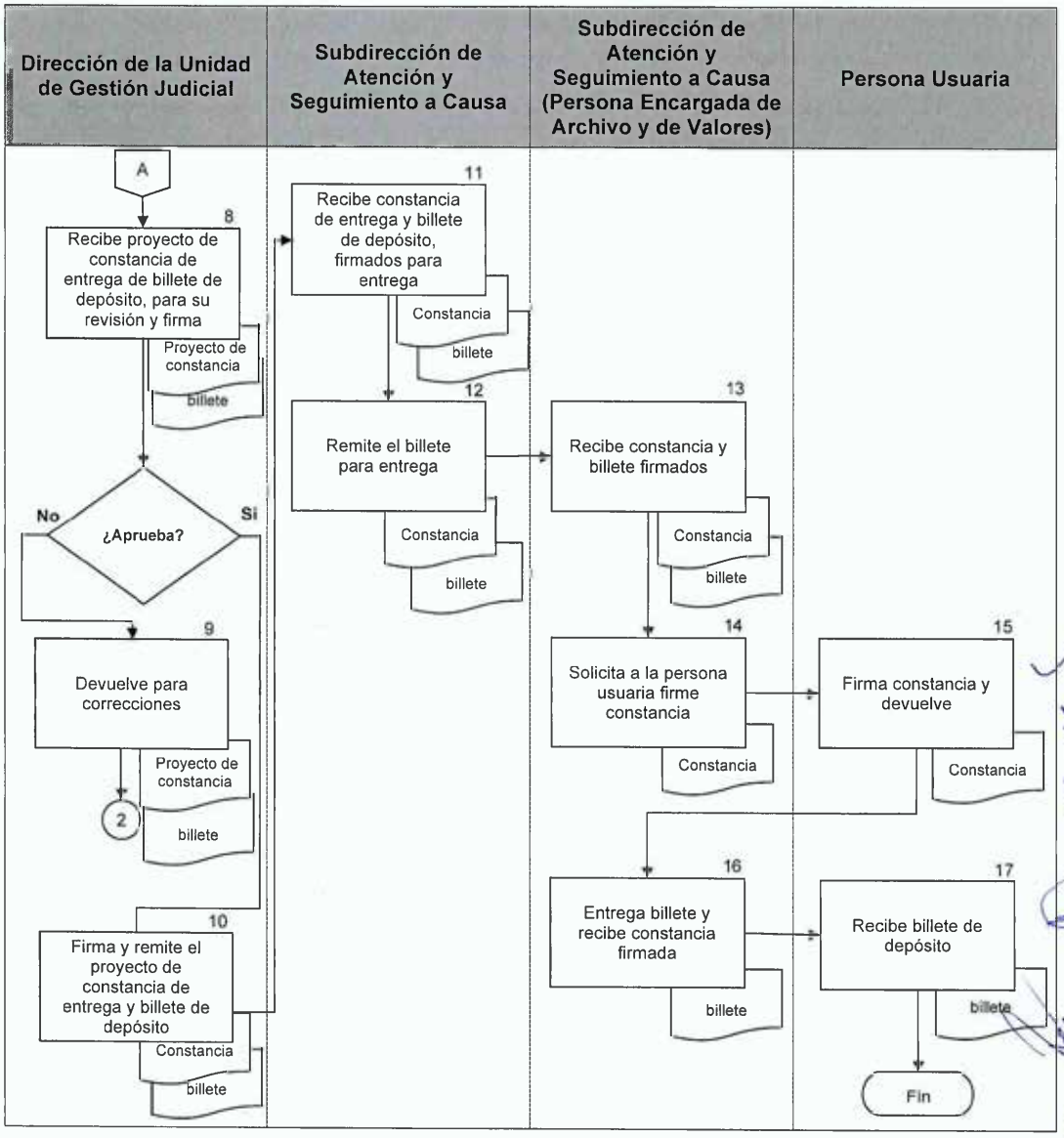

PJCDMX PODER JUDICIAL CIUDAD DE MÉXICO | ÓRGANO DE ADMINISTRACIÓN JUDICIAL

MANUAL DE PROCEDIMIENTOS

PROCEDIMIENTOS

PJCDMX PODER JUDICIAL CIUDAD DE MÉXICO

GESTIÓN JUDICIAL TSJCDMX

En la Ciudad de México, siendo las___del___de___de___, nos encontramos constituidos en la Sala de audiencias número___para celebrar___dentro de la carpeta judicial___que se sigue en contra de___, por el hecho que la ley señala como el delito de___.

Se solicita a los asistentes, en términos del artículo 58 del Código Nacional de Procedimientos Penales, permanecer en esta sala de manera respetuosa y en silencio.

Se les recuerda que se encuentra estrictamente prohibido introducir equipos o instrumentos que permitan grabar imágenes de video, sonidos o gráficas.

Tampoco deberán adoptar un comportamiento intimidatorio, provocativo, contrario al decoro, ni alterar o afectar el desarrollo de la audiencia.

En caso de hacerlo se aplicará alguna de las medidas previstas en el artículo 355 del citado código, que pueden consistir desde el apercibimiento y multa, hasta el arresto por treinta y seis horas.

Asimismo, se informa que las cédulas profesionales de las partes técnicas intervinientes, fueron previamente exhibidas, mismas que los acreditan como licenciados en derecho y fueron verificadas en el registro nacional de profesionistas, mediante la consulta de cédulas profesionales en la página electrónica de la secretaría de educación pública, constatando así, que son licenciados en derecho; así también, se informa, que dichas identificaciones, concuerdan con los rasgos fisonómicos de las partes técnicas

Por último, hago de su conocimiento que la presente audiencia será presidida por la o el Honorable **JUEZ DE CONTROL DEL SISTEMA PROCESAL PENAL ACUSATORIO DE LA CIUDAD DE MÉXICO___.**

- Se solicita a los presentes ponerse de pie para que la o el Honorable Juez se retire de esta Sala de Audiencias.

  De la misma manera, solicito a todos los presentes se retiren de la Sala de Audiencias, de manera respetuosa y ordenada.

UGJPROT1

PJCDMX PODER JUDICIAL CIUDAD DE MÉXICO

GESTIÓN JUDICIAL TSJCDMX

En la Ciudad de México, siendo las (1) del (2) de (3) de (4), nos encontramos constituidos en la Sala de audiencias número (5) para celebrar (6) dentro de la carpeta judicial (7) que se sigue en contra de (8), por el hecho que la ley señala como el delito de (9).

Se solicita a los asistentes, en términos del artículo 58 del Código Nacional de Procedimientos Penales, permanecer en esta sala de manera respetuosa y en silencio.

Se les recuerda que se encuentra estrictamente prohibido introducir equipos o instrumentos que permitan grabar imágenes de video, sonidos o gráficas.

Tampoco deberán adoptar un comportamiento intimidatorio, provocativo, contrario al decoro, ni alterar o afectar el desarrollo de la audiencia.

En caso de hacerlo se aplicará alguna de las medidas previstas en el artículo 355 del citado código, que pueden consistir desde el apercibimiento y multa, hasta el arresto por treinta y seis horas.

Asimismo, se informa que las cédulas profesionales de las partes técnicas intervinientes, fueron previamente exhibidas, mismas que los acreditan como licenciados en derecho y fueron verificadas en el registro nacional de profesionistas, mediante la consulta de cédulas profesionales en la página electrónica de la secretaría de educación pública, constatando así, que son licenciados en derecho; así también, se informa, que dichas identificaciones, concuerdan con los rasgos fisonómicos de las partes técnicas

Por último, hago de su conocimiento que la presente audiencia será presidida por la o el Honorable **JUEZ DE CONTROL DEL SISTEMA PROCESAL PENAL ACUSATORIO DE LA CIUDAD DE MEXICO (10).**

- Se solicita a los presentes ponerse de pie para que la o el Honorable Juez se retire de esta Sala de Audiencias.

  De la misma manera, solicito a todos los presentes se retiren de la Sala de Audiencias, de manera respetuosa y ordenada.

UGJPROT1

DESCRIPCIÓN DEL FORMATO

Nombre:	**PROTOCOLO DE AUDIENCIA**
Clave:	**UGJPROT1**
Objetivo:	Hacer del conocimiento de las personas juzgadoras del Sistema Procesal Penal Acusatorio, que las partes técnicas de las audiencias que se celebran en esta H. casa de justicia son Licenciados en Derecho, así como que se llevará a cabo determinado tipo de audiencia, en la que deberán permanecer de forma respetuosa y que la misma será presidida por la persona juzgadora que fuera asignada por el Sistema Integral de Gestión Judicial Penal (SIGJP).
Elabora:	Jefe de Unidad Departamental de Audiencias (Auxiliar de Audiencias)
Número de tantos:	Original.
Distribución:	Original para la Unidad de Gestión Judicial.

INSTRUCTIVO DE LLENADO

No.	CONCEPTO	SE DEBE ANOTAR
(1)	Hora	Hora de la Audiencia.
(2)	Día	Día que se celebra la Audiencia.
(3)	Mes	Mes en que se celebra la Audiencia.
(4)	Año	Año en que se celebra la Audiencia.
(5)	Número de sala	Sala de oralidad donde se celebra la audiencia.
(6)	Tipo de Audiencia	Tipo de Audiencia a celebrarse.
(7)	Número de carpeta judicial	Número administrativo de la carpeta judicial.
(8)	Nombre de la persona imputada	Nombre completo de la persona imputada.
(9)	Tipo de delito	Delito el cual se le atribuye a la persona imputada.
(10)	Nombre de la persona juzgadora	Nombre completo de la persona juzgadora del Sistema Procesal Penal Acusatorio de la Ciudad de México.

IV. VALIDACIÓN Y AUTORIZACIÓN.

PJCDMX PODER JUDICIAL CIUDAD DE MÉXICO | ÓRGANO DE ADMINISTRACIÓN JUDICIAL

MANUAL DE PROCEDIMIENTOS

VALIDACIÓN

Ciudad de México, a 26 de agosto de 2026

Elaborado por:

Lic. Jorge Adolfo Suárez Orozco
Subdirector Jurídico Normativo

Mtro. Marco Antonio Pérez Álvarez
Director de Gestión Judicial en Materia Penal "A"

Revisado por:

Dr. Erik Ávila Flores
Director de Estudios Jurisdiccionales

Aprobado por:

Dr. José Eligio Rodríguez Alba
Director General de Gestión Judicial

Validado por:

Dr. Daniel González Ramírez
Director Ejecutivo de Desarrollo Jurisdiccional

PJCDMX PODER JUDICIAL CIUDAD DE MÉXICO | ÓRGANO DE ADMINISTRACIÓN JUDICIAL

MANUAL DE PROCEDIMIENTOS

AUTORIZACIÓN

Autoriza:

El Pleno del Órgano de Administración Judicial del Poder Judicial de la Ciudad de México

Jorge Guerrero Meléndez
Presidente

Reyna Concepción Mince Serrano
Administradora Judicial

Victor Hugo González Rodríguez
Administrador Judicial

Sara Alicia Alvarado Avendaño
Administradora Judicial

Moisés Vergara Trejo
Administrador Judicial