BOLETÍN JUDICIAL

DEL PODER JUDICIAL DE LA CIUDAD DE MÉXICO

Viernes 30 de enero de 2026, Ciudad de México, Tomo CCV, Núm. 18

"2026, Año de Margarita Maza Parada"

ÍNDICE

TRIBUNAL DE DISCIPLINA JUDICIAL	4
AVISOS	5 - 30
SALAS	31 - 47
JUZGADOS DE LO CIVIL	48 - 164
JUZGADOS DE LO FAMILIAR	165 - 241
JUZGADOS DE LO CIVIL DE PROCESO ORAL	242 - 293
JUZGADOS DE PROCESO ORAL FAMILIAR	294 - 309
UNIDADES DE GESTIÓN JUDICIAL	310 - 328
JUZGADOS DE TUTELA DE DERECHOS HUMANOS	329
TRIBUNALES EN MATERIA LABORAL	330 - 337
EDICTOS	338 - 364

SUSCRIPCIÓN AL BOLETÍN JUDICIAL
ENERO-MARZO DEL 2026

CONCEPTO	CUOTAS DE RECUPERACIÓN
Suscripción al Boletín Judicial impreso en papel bond para entrega a domicilio*	$9,800.00
Suscripción al Boletín Judicial impreso en papel bond para recoger en ventanilla*	$8,400.00
Suscripción al Boletín Judicial en archivo digital (pdf), para entrega en correo electrónico	$1,400.00
Venta de Boletín Judicial impreso en papel bond	$150.00
Venta de Boletín Judicial en archivo digital (pdf), completo por correo electrónico**	$25.00

CONTINÚA (Página 30)

TRIBUNAL DE DISCIPLINA JUDICIAL DEL PODER JUDICIAL DE LA CIUDAD DE MÉXICO
AUTOS DICTADOS POR EL ÓRGANO DE INVESTIGACIÓN DE RESPONSABILIDADES ADMINISTRATIVAS
30 DE ENERO DEL 2026

INICIO DE INVESTIGACIÓN

TDJCDMX/Q 179/2025 1 ACUERDO

Ciudad de México, veintinueve de enero del dos mil veintiséis.-TITULAR DEL ÓRGANO DE INVESTIGACIÓN DE RESPONSABILIDADES ADMINISTRATIVAS, TRIBUNAL DE DISCIPLINA JUDICIAL.-MTRA. ALEJANDRA ESPINO ALPIZAR.- Firma.

TRIBUNAL DE DISCIPLINA JUDICIAL DEL PODER JUDICIAL DE LA CIUDAD DE MÉXICO
AUTOS DICTADOS POR LAS COMISIONES SUBSTANCIADORAS Y RESOLUTORAS
30 DE ENERO DEL 2026

ACUERDOS

AD 225/2025 1 ACUERDO
DPO 7/2025 1 ACUERDO
Q 455/2025 DAVID EDUARDO CIRILO SÁNCHEZ 1 ACUERDO
Q 459/2025 NORMA FANNY CANO ESTRADA 2 ACUERDO
TDJCDMX/D 46/2026 ISMAEL CAÑAS OVALLE 1 ACUERDO
TDJCDMX/D 47/2026 FERNANDO ARIEL TENORIO SOLORIO 1 ACUERDO
TDJCDMX/D 48/2026 1 ACUERDO
TDJCDMX/D 49/2026 GABRIEL STERLIN HERRERO 1 ACUERDO
TDJCDMX/D 50/2026 LETICIA JOSEFINA NAÑEZ MORALES 1 ACUERDO
TDJCDMX/D 60/2026 ROBERTO AGUILERA ORTEGA 1 ACUERDO
TDJCDMX/D 7/2026 MARÍA TERESA EALY DÍAZ 2 ACUERDO
TDJCDMX/Q 107/2026 MIGUEL ÁNGEL DUARTE SIGALA 1 ACUERDO
TDJCDMX/Q 108/2026 ALEJANDRO GARCÍA MARTÍNEZ 1 ACUERDO
TDJCDMX/Q 109/2026 ANAYTZEN ALEJANDRA TOSTADO HERRERA 1 A
TDJCDMX/Q 110/2026 ANGÉLICA ROCÍO FLORES MEDIVE 1 ACUERDO
TDJCDMX/Q 75/2026 MARÍA DEL CARMEN PASTOR FONTANET 1 ACUERDO
TDJCDMX/Q 78/2026 MARTHA MERCEDES ROCHA RAMÍREZ 1 ACUERDO
TDJCDMX/Q 80/2026 RAÚL RODRIGO GOYTORTUA ORTEGA 1 ACUERDO
TDJCDMX/Q 82/2026 DENISSE LARA CUEVAS 1 ACUERDO
TDJCDMX/Q 84/2026 JORGE GERÓNIMO ALVARADO RAYÓN 1 ACUERDO
TDJCDMX/Q 85/2026 DANIEL SALINAS CRUZ 1 ACUERDO
TDJCDMX/Q 86/2026 JORGE JONATHAN FIGUEROA RODRÍGUEZ 1 ACUERDO
TDJCDMX/Q 88/2026 GERARDO ÁNGEL TAMEZ TAMEZ 1 ACUERDO
TDJCDMX/Q 91/2026 GERARDO ÁNGEL TAMEZ TAMEZ 1 ACUERDO

Ciudad de México, veintinueve de enero del dos mil veintiséis.- TITULAR DE LA UNIDAD DE SUBSTANCIACIÓN DE PROCEDIMIENTOS ADMINISTRATIVOS DESIGNADO MEDIANTE ACUERDO PLENARIO TDJ-04-E03/2025.-MTRO. ALFREDO PÉREZ ROJAS.-Firma.

TRIBUNAL DE DISCIPLINA JUDICIAL DEL PODER JUDICIAL DE LA CIUDAD DE MÉXICO
AUTOS DICTADOS POR SECRETARÍA GENERAL DE ACUERDOS
30 DE ENERO DEL 2026

ACUERDOS

DPO 3/2025 CUADERNO DE AMPARO DPO.-3/2025 1 ACUERDO

Ciudad de México, veintinueve de enero del dos mil veintiséis.-LA SECRETARIA GENERAL DE ACUERDOS DEL TRIBUNAL DE DISCIPLINA JUDICIAL DE LA CIUDAD DE MÉXICO.-LIC. LIZBETH PALACIOS SARABIA.-Firma.

"2026, Año de Margarita Maza Parada."

SECRETARÍA EJECUTIVA DEL PLENO

OAJCDMX

CIRCULAR OAJPJCDMX-07/2026

A LAS PERSONAS SERVIDORAS PÚBLICAS DEL PODER JUDICIAL DE LA CIUDAD DE MÉXICO, PERSONAS JUSTICIABLES, ABOGADAS POSTULANTES Y PÚBLICO EN GENERAL

De conformidad con lo que establece el párrafo segundo del artículo 217 de la *Ley Orgánica del Poder Judicial de la Ciudad de México*, así como lo establecido en los artículos 134 de la *Constitución Política de los Estados Unidos Mexicanos*; 3, numeral 2, inciso b), de la *Constitución Política de la Ciudad de México;* 90 párrafo primero y 12 segundo párrafo de la *Ley de Austeridad, Transparencia en Remuneraciones, Prestaciones y Ejercicio de Recursos de la Ciudad de México*, en relación con el diverso 218, fracción I, de la citada Ley Orgánica; mediante **Acuerdo General 18-03/2026**, emitido en sesión de fecha veintiocho de enero del año en curso, el Pleno de este Órgano de Administración Judicial determinó aprobar el documento denominado: ***"LINEAMIENTOS DE AUSTERIDAD, RACIONALIDAD, Y DISCIPLINA PRESUPUESTAL 2026"***, en los siguientes términos:

ACUERDO GENERAL 18-03/2026, EMITIDO POR EL PLENO DEL ÓRGANO DE ADMINISTRACIÓN JUDICIAL DEL PODER JUDICIAL DE LA CIUDAD DE MÉXICO, EN SESIÓN DE FECHA VEINTIOCHO DE ENERO DE DOS MIL VEINTISÉIS, POR EL QUE SE EXPIDEN LOS LINEAMIENTOS DE AUSTERIDAD, RACIONALIDAD Y DISCIPLINA PRESUPUESTAL 2026.

En cumplimento a lo establecido en el artículo 134 de la Constitución Política de los Estados Unidos Mexicanos, que señala que los recursos económicos que dispongan la Federación, las Entidades Federativas, los Municipios y las demarcaciones territoriales de la Ciudad de México, se administrarán con eficiencia, eficacia, economía, transparencia y honradez para satisfacer los objetivos a los que estén destinados; artículo 3, numeral 2, inciso b) de la Constitución Política de la Ciudad de México, el cual establece que la rectoría del ejercicio de la función pública apegada a la ética, la austeridad, la racionalidad, la transparencia, la apertura, la responsabilidad, la participación ciudadana y la rendición de cuentas con control de la gestión y evaluación en les términos que fija la Ley; artículo 90, párrafo primero de la Ley de Austeridad, Transparencia en Remuneraciones, Prestaciones y Ejercicio de Recursos de la Ciudad de México, el cual refiere que las dependencias, órganos desconcentrados, alcaldías y entidades, así como los órganos autónomos y de gobierno sin menoscabo de su autonomía, en el ejercicio de sus respecticos presupuestos, deberán tomar medidas para racionalizar el gasto de las entidades administrativas y de apoyo, sin afectar el cumplimiento de les metas de las funciones aprobados en el Decreto de Presupuesto de Egresos; y 12, segundo párrafo del mismo ordenamiento jurídico, señala que los sujetos obligados emitirán y publicarán en la Gaceta Oficial los lineamientos de austeridad para hacer efectivas las disposiciones establecidas en dicha Ley; y en atención a los siguientes

Considerandos:

Que el Poder Judicial de la Ciudad de México ha instituido medidas para asegurar que el gasto público se realice de una forma eficiente y con transparencia ante la ciudadanía, procurando que las diferentes áreas administrativas, de apoyo judicial y órganos jurisdiccionales trabajen dentro de un marco de austeridad, racionalidad y transparencia en el uso de los recursos para dar cumplimiento a la Ley de Austeridad, Transparencia en Remuneraciones, Prestaciones y Ejercicio de Recursos de la Ciudad de México.

Que las medidas que se proponen para el ejercicio fiscal 2026 derivan de la necesidad de realizar un esfuerzo para la implementación de acciones de contención de gasto que garanticen la optimización de los recursos para lograr

economías, así como ingresos adicionales para estar en posibilidades de reorientar recursos para el cumplimiento de metas prioritarias.

Que el ejercicio de los recursos autorizados a cada órgano, se deberá realizar, tomando en cuenta en todo momento los principios de legalidad, honradez, integridad, eficacia, eficiencia, economía racionalidad, austeridad, transparencia, control y rendición de cuentas, exclusivamente para satisfacer los objetivos y programas a los que estén destinados, privilegiando el bien común.

Que la implementación de las medidas de racionalidad, austeridad y disciplina presupuestaria en el ejercicio del gasto del Poder Judicial de la Ciudad de México, deberá garantizar ahorros o bien, ingresos adicionales en beneficio de la impartición de justicia y, por ende, en beneficio de la ciudadanía.

En virtud de lo anterior, el Pleno del Órgano de Administración Judicial del Poder Judicial de la Ciudad de México, emite los siguientes:

Lineamientos de Austeridad, Racionalidad y Disciplina Presupuestal 2026.

OBJETO Y ÁMBITO DE APLICACIÓN

***Primero.**- Este Acuerdo tiene por objeto establecer las disposiciones administrativas de carácter general en materia de racionalidad, austeridad y disciplina presupuestaria, que deberá observar el Poder Judicial de la Ciudad de México. La Secretaría de Ejecutiva de Administración, bajo su más estricta responsabilidad, será la responsable del cumplimiento de las disposiciones de los presentes Lineamientos de Austeridad, Racionalidad y Disciplina Presupuestal 2026.*

***Segundo**.- Para los efectos de este Acuerdo, se entenderá por:*

***Contraloría:** la Contraloría del Poder Judicial de la Ciudad de México;*

***Órgano de Administración Judicial:** al Órgano de Administración Judicial del Poder Judicial de la Ciudad de México.*

***Pleno:** al Pleno del Órgano de Administración Judicial del Poder Judicial de la Ciudad de México;*

***Poder Judicial:** al Poder Judicial de la Ciudad de México, que se deposita en un Tribunal Superior de Justicia, un Órgano de Administración Judicial y un Tribunal de Disciplina Judicial.*

***Presupuesto de Egresos:** al Presupuesto de Egresos de la Ciudad de México para el Ejercicio Fiscal de 2026;*

***Secretaría Ejecutiva de Administración:** la Secretaría Ejecutiva de Administración del Órgano de Administración Judicial del Poder Judicial de la Ciudad de México;*

***Tribunal de Disciplina Judicial:** al Tribunal de Disciplina Judicial del Poder Judicial de la Ciudad de México, y*

***Tribunal Superior de Justicia:** al Tribunal Superior de Justicia del Poder Judicial la Ciudad de México.*

***Tercero**.-Son sujetos de las presentes medidas de racionalidad y austeridad presupuestaria, órganos jurisdiccionales, áreas de apoyo judicial y administrativas del Poder Judicial de la Ciudad de México.*

***Cuarto**.- La persona titular de la Secretaría Ejecutiva de Administración, con el apoyo de las y los titulares de cada área, deberá supervisar que las erogaciones se apeguen a la legalidad y al presupuesto aprobado. Para ello, instruirá a las áreas ejecutoras del gasto para que, en el ámbito de su competencia, instrumenten las medidas del presente acuerdo tendentes a fomentar el ahorro en la ejecución del gasto y cumplan con los criterios de austeridad, proporcionalidad, equidad, rendición de cuentas y transparencia del ejercicio presupuestal.*

***Quinto**.- Se implementaran medidas especialmente restrictivas en el gasto y operación de los órganos jurisdiccionales, áreas de apoyo jurisdiccional y administrativas del Poder Judicial de la Ciudad de México, en los rubros de capital humano, energía eléctrica, consumo del agua, fotocopiado, impresión y consumo de papel,*

comunicación móvil, telefonía convencional y uso de las tecnologías, recursos materiales y servicios, pasajes, viáticos y gasto asociado a la operación de vehículos.

MEDIDAS DE AUSTERIDAD

***Sexto**: El Poder Judicial de la Ciudad de México, deberá adoptar las medidas necesarias que permitan generar un ahorro, siempre que no se afecte el cumplimiento de las labores.*

I) CAPITAL HUMANO

a) Se suspende la creación de plazas, salvo las que apruebe expresamente el Pleno del Órgano de Administración Judicial por conducto de la Secretaría Ejecutiva de Administración, conforme a la normatividad vigente.

b) La contratación de personal y de las personas prestadoras de servicios profesionales, así como el ejercicio presupuestario de las partidas destinadas para este fin, deberán sujetarse a la normatividad vigente, dictamen de estructura o reestructura, plantillas, tabuladores autorizados y, en su caso, al monto presupuestario aprobado.

c) La contratación de las personas prestadoras de servicios profesionales por honorarios, capacitación, servicios de informática, servicios estadísticos, geográficos, estudios e investigaciones, deberá reducirse al mínimo indispensable y sujetarse al presupuesto autorizado para tal efecto.

II) ENERGÍA ELECTRÍCA

a) Concientizar al personal sobre el mejor uso de este recurso, a través de campañas de ahorro de energía.

b) Mantener apagadas las luces de los espacios de trabajo que no utilizan.

Sustitución paulatina de focos, una vez que los mismos queden inservibles por lámparas ahorradoras de energía.

d) Aprovechar al máximo la iluminación natural.

e) Configurar el aire acondicionado o calefacción, según sea el caso, para que se apague en cuanto se conserve una temperatura ideal, así como realizar periódicamente la limpieza de los ductos de aire.

f) Desconectar los equipos que no se usen (fotocopiadoras, impresoras, computadoras, etcétera) antes de salir de las oficinas.

g) En periodos vacacionales, no deberán prenderse las luces de todas las áreas que no se encuentren en labores.

h) Que los equipos de cómputo cuenten con el método de reposo, para que cuando no se estén ocupando, no generen una carga de luz.

i) Queda prohibido conectar aparatos electrodomésticos que no tengan relación con las actividades de los órganos jurisdiccionales, áreas de apoyo judicial y administrativas del Poder Judicial de la Ciudad de México.

III) CONSUMO DE AGUA:

a) Instalar en lo posible y conforme a las disponibilidades presupuestarias, llaves con dispositivos especiales de ahorro de agua en muebles de baño que ayuden a racionalizar su uso.

b) *Cuando se llegara a detectar alguna fuga de agua, dentro de las instalaciones, deberá realizarse el reporte a la Dirección Ejecutiva de Obras, Mantenimiento y Servicios del Poder Judicial de la Ciudad de México, para su atención inmediata.*

c) *Revisar periódicamente cisternas, tuberías, tomas de agua y sanitarios, a fin de prevenir, detectar y en su caso, reparar fugas de agua potable.*

d) *Informar al personal de limpieza, que se está realizando un ahorro en el consumo de agua, a efecto de establecer un plan de ahorro de agua en la limpieza.*

IV) FOTOCOPIADO, IMPRESIÓN Y CONSUMO DE PAPEL

a) *El uso del fotocopiado deberá restringirse exclusivamente a asuntos de carácter oficial, utilizando en lo posible las hojas de papel por ambos lados.*

b) *Se prohíbe fotocopiar publicaciones completas, como libros o gacetas oficiales, pudiendo optar por la consulta a través de medios electrónicos.*

c) *Cuando se emita un oficio o documento con "copia de conocimiento" que se dirija a personas servidoras públicas que requieran conocer el contenido del documento, preferentemente deberá ser remitido de forma digital vía correo electrónico, debiendo acusar de recibo por la misma vía.*

d) *Utilizar de preferencia el sistema de digitalización en discos o enviar la información por Internet.*

e) *Se prohíbe la reproducción en fotocopia de documentos que ya posee o generen órganos jurisdiccionales, áreas de apoyo judicial y administrativas del Poder Judicial de la Ciudad de México, para lo cual dichos documentos se deberán digitalizar y distribuir por correo electrónico.*

f) *Remitir digitalizados y en medio electrónico informes y carpetas de trabajo de órganos colegiados.*

V) COMUNICACIÓN MÓVIL, TELEFONÍA CONVENCIONAL Y USO DE LAS TECNOLOGÍAS

a) *Privilegiar el uso de medios electrónicos [correo electrónico] para los comunicados intrainstitucionales.*

b) *Implementación de herramientas asociadas a las tecnologías de información y comunicaciones.*

c) *La telefonía móvil, solo será proporcionada para los puestos y actividades sustanciales que así lo ameriten.*

d) *Las llamadas internacionales, deberán restringirse y solo podrán realizarse en extensiones autorizadas.*

e) *Uso de diversas herramientas tecnológicas, así como de sistemas de información en apoyo a la impartición de justicia de esta Ciudad, que han contribuido en acelerar los procesos de decisión, evitar desplazamientos innecesarios, mejorar la interacción entre las personas participantes y lograr una conexión entre dos o más sedes.*

VI) RECURSOS MATERIALES Y SERVICIOS

a) *No procederán erogaciones para remodelación de oficinas.*

b) No procederá la adquisición de mobiliario para oficinas.

c) No procederá la adquisición de vehículos.

En materia de adquisición de bienes y contratación de servicios se deberán observar las siguientes reglas:

d) No podrán efectuarse nuevos arrendamientos de bienes inmuebles para oficinas, salvo los casos estrictamente indispensables, siempre y cuando se cuente con la disponibilidad presupuestaria y con la autorización del Pleno del Órgano de Administración Judicial.

e) La contratación de servicios se limitará a los indispensables requeridos, los cuales deberán efectuarse con apego a la normatividad vigente y procurando consolidarlas a través de contrataciones anualizadas y, cuando las circunstancias lo favorezcan, mediante contratos multianuales, con el objeto de lograr las mejores condiciones de calidad, oportunidad y precio.

VII) PASAJES Y VIÁTICOS

El otorgamiento de pasajes y viáticos para viajes nacionales e internacionales de carácter judicial, se ajustará invariablemente a la normatividad autorizada por el Pleno del Órgano de Administración Judicial.

VIII) GASTO ASOCIADO A LA OPERACIÓN DE VEHÍCULOS.

La asignación de parque vehicular y vales de gasolina, se realizará a órganos jurisdiccionales, áreas de apoyo judicial y administrativas, del Poder Judicial de la Ciudad de México, que conforme a sus funciones tengan que realizar actividades que impliquen desplazamientos fuera de los inmuebles en donde están sus oficinas, por necesidades del servicio o actividades similares, siempre que la persona superior jerárquica así lo autorice.

a) El consumo de combustible, se llevará a cabo a través del sistema de tarjeta electrónica, lo que permitirá un mejor control del gasto.

b) En ningún caso se otorgarán dotaciones extras de combustible.

c) El suministro de gasolina, solo se llevará a cabo en días laborales. En periodos inhábiles y vacacionales, no se permitirá la dotación de la misma.

d) Las personas titulares de los órganos jurisdiccionales, áreas de apoyo judicial y administrativas del Poder Judicial de la Ciudad de México, que tengan asignados vehículos oficiales, tendrán a su cargo la custodia, cuidado, conservación y buen uso de la unidad vehicular, así como serán los responsables de realizar el pago de infracciones o multas viales que pudieran generarse.

e) Para racionalizar el gasto destinado al mantenimiento de vehículos, se deberá cumplir de manera estricta con la normatividad en materia de asignación, uso y control de vehículos.

***Séptimo**.- Los gastos de comunicación social, se apegarán a las directrices que establezca el Pleno del Órgano de Administración Judicial, bajo criterios de racionalidad y con apego a la normatividad e impacto de resultados. La erogación a que se refiere este apartado deberá reducirse, sin afectar la difusión del trabajo jurisdiccional.*

***Octavo**.- Las y los titulares de los órganos jurisdiccionales, áreas de apoyo jurisdiccional y administrativas del Poder Judicial de la Ciudad de México, serán responsables de llevar a cabo, dentro de sus respectivas áreas y atribuciones, las acciones que se requieran para la debida observancia de las disposiciones de los presentes Lineamientos.*

Noveno.- *La Contraloría, en el ámbito de su competencia, verificará el cumplimiento de las medidas y obligaciones de los presentes Lineamientos.*

TRANSITORIOS

ÚNICO.- *El presente Acuerdo entrará en vigor al día siguiente de su publicación en el Boletín Judicial, y para su mayor difusión, en la Gaceta Oficial de la Ciudad de México.*

Conforme a lo anterior, se dejó sin efectos el Acuerdo General 30-01/2025, emitido por el extinto Consejo de la Judicatura de la Ciudad de México, en sesión de fecha dieciséis de enero de dos mil veinticinco; así como todas aquellas disposiciones administrativas internas que se opongan al presente acuerdo; lo anterior, de conformidad con lo establecido en el artículo 10, fracción I, del *Reglamento Interior del Consejo de la Judicatura de la Ciudad de México,* aplicable en términos del artículo NOVENO Transitorio del Decreto por el que se reforman diversas disposiciones de la *Ley Orgánica del Poder Judicial de la Ciudad de México*, publicado en la Gaceta Oficial de la Ciudad de México, el treinta y uno de agosto de dos mil veinticinco.

Sin más por el momento, aprovecho la ocasión para enviar un cordial saludo, reiterando la seguridad de mi atenta y distinguida consideración.

ATENTAMENTE
Ciudad de México, a 29 de enero de 2026.

ORGANO DE ADMINISTRACIÓN JUDICIAL
SECRETARÍA EJECUTIVA

LIC. VALERIA PARADA SÁNCHEZ
SECRETARIA EJECUTIVA DEL PLENO DEL
ÓRGANO DE ADMINISTRACIÓN JUDICIAL
DEL PODER JUDICIAL DE LA CIUDAD DE MÉXICO

"2025, Año de la Mujer Indígena."

A V I S O

A LAS PERSONAS SERVIDORAS PÚBLICAS DEL PODER JUDICIAL DE LA CIUDAD DE MÉXICO, ASÍ COMO A LAS PERSONAS JUSTICIABLES, A LAS PERSONAS ABOGADAS POSTULANTES Y PÚBLICO EN GENERAL

De conformidad con lo que establecen los artículos 217 y 218 de la *Ley Orgánica del Poder Judicial de la Ciudad de México*; se hace del conocimiento que, las y los integrantes del Órgano de Administración Judicial del Poder Judicial de la Ciudad de México, mediante **Acuerdo 29-13/2025**, emitido en fecha diez de diciembre de dos mil veinticinco, determinaron procedente aprobar:

CALENDARIO DE *TURNO DE LOS JUZGADOS CIVILES Y FAMILIARES DE PROCESO ESCRITO Y ORAL, ASÍ COMO DE LAS UNIDADES DE GESTIÓN JUDICIAL DEL TRIBUNAL SUPERIOR DE JUSTICIA DE LA CIUDAD DE MÉXICO, PARA EL CUMPLIMIENTO DE LAS DISPOSICIONES CONTENIDAS EN LA LEY GENERAL DE ACCESO DE LAS MUJERES A UNA VIDA LIBRE DE VIOLENCIA Y LA LEY DE ACCESO DE LAS MUJERES A UNA VIDA LIBRE DE VIOLENCIA DE LA CIUDAD DE MÉXICO.*

FEBRERO 2026

DOMINGO 1° DE FEBRERO	
CIVIL	FAMILIAR
25° PROCESO ORAL	7° PROCESO ESCRITO

LUNES 2 DE FEBRERO	
CIVIL	FAMILIAR
27° PROCESO ORAL	28° PROCESO ESCRITO

MARTES 3 DE FEBRERO	
CIVIL	FAMILIAR
28° PROCESO ORAL	5° PROCESO ORAL

MIÉRCOLES 4 DE FEBRERO	
CIVIL	FAMILIAR
30° PROCESO ORAL	21° PROCESO ESCRITO

JUEVES 5 DE FEBRERO	
CIVIL	FAMILIAR
31° PROCESO ORAL	JUEZ (A) 2° UGJ TIPO 2, ETAPA POSTULATORIA, NÚMERO 1

VIERNES 6 DE FEBRERO	
CIVIL	FAMILIAR
32° PROCESO ORAL	2° PROCESO ORAL

SÁBADO 7 DE FEBRERO	
CIVIL	FAMILIAR
33° PROCESO ORAL	24° PROCESO ESCRITO

DOMINGO 8 DE FEBRERO	
CIVIL	FAMILIAR
34° PROCESO ORAL	4° PROCESO ESCRITO

LUNES 9 DE FEBRERO	
CIVIL	FAMILIAR
35° PROCESO ORAL	4° PROCESO ORAL

MARTES 10 DE FEBRERO	
CIVIL	FAMILIAR
36° PROCESO ORAL	6° PROCESO ESCRITO

MIÉRCOLES 11 DE FEBRERO	
CIVIL 37° PROCESO ORAL	FAMILIAR JUEZ (A) 2° UGJ TIPO 2, ETAPA PREELIMINAR, JUICIO Y EJECUCIÓN, NÚMERO 1

JUEVES 12 DE FEBRERO	
CIVIL 39° PROCESO ORAL	FAMILIAR 14° PROCESO ESCRITO

VIERNES 13 DE FEBRERO	
CIVIL 40° PROCESO ORAL	FAMILIAR 10° PROCESO ESCRITO

SÁBADO 14 DE FEBRERO	
CIVIL 41° PROCESO ORAL	FAMILIAR JUEZ (A) 4° UGJ TIPO 2, ETAPA PREELIMINAR, JUICIO Y EJECUCIÓN, NÚMERO 2

DOMINGO 15 DE FEBRERO	
CIVIL 38° PROCESO ESCRITO	FAMILIAR 32° PROCESO ESCRITO

LUNES 16 DE FEBRERO	
CIVIL 39° PROCESO ESCRITO	FAMILIAR 8° PROCESO ESCRITO

MARTES 17 DE FEBRERO	
CIVIL 40° PROCESO ESCRITO	FAMILIAR 6° PROCESO ORAL

MIÉRCOLES 18 DE FEBRERO	
CIVIL 41° PROCESO ESCRITO	FAMILIAR 16° PROCESO ESCRITO

JUEVES 19 DE FEBRERO	
CIVIL 42° PROCESO ESCRITO	FAMILIAR 7° PROCESO ORAL

VIERNES 20 DE FEBRERO	
CIVIL 44° PROCESO ESCRITO	FAMILIAR JUEZ (A) 4° UGJ TIPO 2, ETAPA POSTULATORIA, NÚMERO 1

SÁBADO 21 DE FEBRERO	
CIVIL 45° PROCESO ESCRITO	FAMILIAR JUEZ (A) 6° UGJ TIPO 2, ETAPA PREELIMINAR, JUICIO Y EJECUCIÓN, NÚMERO 1

DOMINGO 22 DE FEBRERO	
CIVIL 46° PROCESO ESCRITO	FAMILIAR 1° PROCESO ESCRITO

LUNES 23 DE FEBRERO	
CIVIL 47° PROCESO ESCRITO	FAMILIAR JUEZ (A) 4° UGJ TIPO 2, ETAPA PREELIMINAR, JUICIO Y EJECUCIÓN, NÚMERO 1

MARTES 24 DE FEBRERO	
CIVIL 49° PROCESO ESCRITO	FAMILIAR 9° PROCESO ESCRITO

MIÉRCOLES 25 DE FEBRERO	
CIVIL 51° PROCESO ESCRITO	FAMILIAR 27° PROCESO ESCRITO

JUEVES 26 DE FEBRERO	
CIVIL 52° PROCESO ESCRITO	FAMILIAR 20° PROCESO ESCRITO

VIERNES 27 DE FEBRERO	
CIVIL 54° PROCESO ESCRITO	FAMILIAR JUEZ (A) 6° UGJ TIPO 2, ETAPA PREELIMINAR, JUICIO Y EJECUCIÓN, NÚMERO 2

SÁBADO 28 DE FEBRERO	
CIVIL 55° PROCESO ESCRITO	FAMILIAR 5° PROCESO ESCRITO

MARZO 2026

DOMINGO 1° DE MARZO	
CIVIL JUEZ (A) SEGUNDO UGJ TIPO 2, ETAPA PRELIMINAR, JUICIO Y EJECUCIÓN NO. 2	FAMILIAR 3° PROCESO ESCRITO

LUNES 2 DE MARZO	
CIVIL JUEZ (A) TERCERO UGJ TIPO 2, ETAPA PRELIMINAR, JUICIO Y EJECUCIÓN NO. 2	FAMILIAR 22° PROCESO ESCRITO

MARTES 3 DE MARZO	
CIVIL	FAMILIAR
JUEZ (A) QUINTO UGJ TIPO 2, ETAPA PRELIMINAR, JUICIO Y EJECUCIÓN NO. 2	JUEZ (A) 6° UGJ TIPO 2, ETAPA POSTULATORIA, NÚMERO 1

MIÉRCOLES 4 DE MARZO	
CIVIL	FAMILIAR
JUEZ (A) SEXTO UGJ TIPO 2, ETAPA PRELIMINAR, JUICIO Y EJECUCIÓN NO. 2	JUEZ (A) 5° UGJ TIPO 2, ETAPA POSTULATORIA, NÚMERO 1

JUEVES 5 DE MARZO	
CIVIL	FAMILIAR
JUEZ (A) PRIMERO UGJ TIPO 2, ETAPA PRELIMINAR, JUICIO Y EJECUCIÓN NO. 3	31° PROCESO ESCRITO

VIERNES 6 DE MARZO	
CIVIL	FAMILIAR
JUEZ (A) SEGUNDO UGJ TIPO 2, ETAPA PRELIMINAR, JUICIO Y EJECUCIÓN NO. 3	JUEZ (A) 3° UGJ TIPO 2, ETAPA PREELIMINAR, JUICIO Y EJECUCIÓN, NÚMERO 1

SÁBADO 7 DE MARZO	
CIVIL	FAMILIAR
JUEZ (A) TERCERO UGJ TIPO 2, ETAPA PRELIMINAR, JUICIO Y EJECUCIÓN NO. 3	23° PROCESO ESCRITO

DOMINGO 8 DE MARZO	
CIVIL	FAMILIAR
JUEZ (A) CUARTO UGJ TIPO 2, ETAPA PRELIMINAR, JUICIO Y EJECUCIÓN NO. 3	12° PROCESO ESCRITO

LUNES 9 DE MARZO	
CIVIL	FAMILIAR
JUEZ (A) QUINTO UGJ TIPO 2, ETAPA PRELIMINAR, JUICIO Y EJECUCIÓN NO. 3	JUEZ (A) 3° UGJ TIPO 2, ETAPA POSTULATORIA, NÚMERO 1

MARTES 10 DE MARZO	
CIVIL	FAMILIAR
JUEZ (A) SEXTO UGJ TIPO 2, ETAPA PRELIMINAR, JUICIO Y EJECUCIÓN NO. 3	13° PROCESO ESCRITO

MIÉRCOLES 11 DE MARZO	
CIVIL	FAMILIAR
JUEZ (A) PRIMERO UGJ TIPO 2, ETAPA POSTULATORIA NO. 1	19° PROCESO ESCRITO

JUEVES 12 DE MARZO	
CIVIL	FAMILIAR
JUEZ (A) SEGUNDO UGJ TIPO 2, ETAPA POSTULATORIA NO. 1	17° PROCESO ESCRITO

VIERNES 13 DE MARZO	
CIVIL	FAMILIAR
JUEZ (A) TERCERO UGJ TIPO 2, ETAPA POSTULATORIA NO. 1	2° PROCESO ESCRITO

SÁBADO 14 DE MARZO	
CIVIL	FAMILIAR
JUEZ (A) CUARTO UGJ TIPO 2, ETAPA POSTULATORIA NO. 1	11° PROCESO ESCRITO

DOMINGO 15 DE MARZO	
CIVIL	FAMILIAR
JUEZ (A) QUINTO UGJ TIPO 2, ETAPA POSTULATORIA NO. 1	25° PROCESO ESCRITO

LUNES 16 DE MARZO	
CIVIL	FAMILIAR
42° PROCESO ORAL	9° PROCESO ORAL

MARTES 17 DE MARZO	
CIVIL	FAMILIAR
43° PROCESO ORAL	18° PROCESO ESCRITO

MIÉRCOLES 18 DE MARZO	
CIVIL	FAMILIAR
44° PROCESO ORAL	1° PROCESO ORAL

JUEVES 19 DE MARZO	
CIVIL	FAMILIAR
1° PROCESO ORAL	7° PROCESO ESCRITO

VIERNES 20 DE MARZO	
CIVIL	FAMILIAR
2° PROCESO ORAL	26° PROCESO ESCRITO

SÁBADO 21 DE MARZO	
CIVIL	FAMILIAR
3° PROCESO ORAL	15° PROCESO ESCRITO

DOMINGO 22 DE MARZO	
CIVIL	FAMILIAR
4° PROCESO ORAL	JUEZ (A) 1° UGJ TIPO 2, ETAPA PREELIMINAR, JUICIO Y EJECUCIÓN, NÚMERO 2

LUNES 23 DE MARZO	
CIVIL 5° PROCESO ORAL	FAMILIAR 3° PROCESO ORAL

MARTES 24 DE MARZO	
CIVIL 6° PROCESO ORAL	FAMILIAR 24° PROCESO ESCRITO

MIÉRCOLES 25 DE MARZO	
CIVIL 7° PROCESO ORAL	FAMILIAR 30° PROCESO ESCRITO

JUEVES 26 DE MARZO	
CIVIL 8° PROCESO ORAL	FAMILIAR JUEZ (A) 1° UGJ TIPO 2, ETAPA POSTULATORIA, NÚMERO 1

VIERNES 27 DE MARZO	
CIVIL 9° PROCESO ORAL	FAMILIAR 6° PROCESO ESCRITO

SÁBADO 28 DE MARZO	
CIVIL 10° PROCESO ORAL	FAMILIAR JUEZ (A) 5° UGJ TIPO 2, ETAPA PREELIMINAR, JUICIO Y EJECUCIÓN, NÚMERO 1

DOMINGO 29 DE MARZO	
CIVIL 11° PROCESO ORAL	FAMILIAR 14° PROCESO ESCRITO

LUNES 30 DE MARZO	
CIVIL 12° PROCESO ORAL	FAMILIAR 10° PROCESO ORAL

MARTES 31 DE MARZO	
CIVIL 13° PROCESO ORAL	FAMILIAR 4° PROCESO ORAL

ROL DE TURNO CORRESPONDIENTE A LOS FINES DE SEMANA Y DÍAS FESTIVOS DE LAS UNIDADES DE GESTIÓN JUDICIAL DEL SISTEMA PROCESAL PENAL ACUSATORIO Y TURNO EXTRAORDINARIO DE VIOLENCIA DE GÉNERO

FEBRERO 2026			
Fecha	Delitos de Querella, Culposo y Requisito Equivalente de Procedibilidad	Delitos Oficiosos	Delitos Oficiosos
	Unidad de Gestión Judicial 1, 3, 4, 5, 13 y Unidad de Gestión Judicial de Tribunal de Enjuiciamiento número **1**	Unidad de Gestión Judicial 2, 6, 7, 8, 9, 10, 11, 14, 15 y 16 y/o número administrativo de Jueza y Juez de Control de la UGJ-11 y Unidades de Gestión Judicial de Tribunal de Enjuiciamiento Tipo 2 números **2, 3 y 4**	Turno Extraordinario Violencia de Género
2 (Inhábil)	5	8	58

7 y 8	13	9	91
14 y 15	Unidad de Gestión Judicial de Tribunal de Enjuiciamiento número **1**	14	92
21 y 22	1	Unidad de Gestión Judicial de Tribunal de Enjuiciamiento Tipo 2 número **2**	93
28 y 1 de marzo	3	2 y **11** (UGJ-11 Santa Martha, cubrirá la guardia el juez con número administrativo 102)	

MARZO 2026			
Fecha	Delitos de Querella, Culposo y Requisito Equivalente de Procedibilidad	Delitos Oficiosos	Delitos Oficiosos
	Unidad de Gestión Judicial 1, 3, 4, 5, 13 y Unidad de Gestión Judicial de Tribunal de Enjuiciamiento número **1**	Unidad de Gestión Judicial 2, 6, 7, 8, 9, 10, 11, 14, 15 y 16 y/o número administrativo de Jueza y Juez de Control de la UGJ-11 y Unidades de Gestión Judicial de Tribunal de Enjuiciamiento Tipo 2 números **2, 3 y 4**	Turno Extraordinario Violencia de Género
7 y 8	4	6 y **11** (UGJ-11 Santa Martha, cubrirá la guardia el juez con número administrativo 103)	
14 y 15	5	10 y **11** (UGJ-11 Santa Martha, cubrirá la guardia el juez con número administrativo 104)	
16 (Inhábil)	13	15 y **11** (UGJ-11 Santa Martha, cubrirá la guardia el juez con número administrativo 105)	

21 y 22	Unidad de Gestión Judicial de Tribunal de Enjuiciamiento número **1**	Unidad de Gestión Judicial de Tribunal de Enjuiciamiento Tipo 2 número **3** y **11** (UGJ-11 Santa Martha, cubrirá la guardia el juez con número administrativo 101)	
28 y 29	1	7	94
30 y 31 (Inhábil)	3	16	95

CALENDARIOS DE TURNO DE LAS JUEZAS Y LOS JUECES DE LA CIUDAD DE MÉXICO, EN MATERIA PENAL, EN FUNCIONES DE JUEZ DE CONTROL, PARA EL SISTEMA PROCESAL PENAL ACUSATORIO, PARA EL CUMPLIMIENTO DE LAS DISPOSICIONES CONTENIDAS EN LA LEY GENERAL DE ACCESO DE LAS MUJERES A UNA VIDA LIBRE DE VIOLENCIA Y LA LEY DE ACCESO DE LAS MUJERES A UNA VIDA LIBRE DE VIOLENCIA DE LA CIUDAD DE MÉXICO

FEBRERO 2026			
COMIENZA LA GUARDIA A PARTIR DE LAS 15:00 HORAS	**CULMINA LA GUARDIA A LAS 09:00 HORAS**	**NÚMERO ADMVO DE JUEZ DE CONTROL**	**UNIDAD DE GESTIÓN JUDICIAL A LA QUE PERTENECE**
02 DE FEBRERO DE 2026	03 DE FEBRERO DE 2026	71 y 72	UGJ08
03 DE FEBRERO DE 2026	04 DE FEBRERO DE 2026	73, 74 y 76	UGJ08
04 DE FEBRERO DE 2026	05 DE FEBRERO DE 2026	81 y 82	UGJ09
05 DE FEBRERO DE 2026	06 DE FEBRERO DE 2026	83, 85 y 86	UGJ09
08 DE FEBRERO DE 2026	09 DE FEBRERO DE 2026	91, 92 y 93	UGJ10
09 DE FEBRERO DE 2026	10 DE FEBRERO DE 2026	94, 96 y 97	UGJ10
10 DE FEBRERO DE 2026	11 DE FEBRERO DE 2026	102 y 103	UGJ11
11 DE FEBRERO DE 2026	12 DE FEBRERO DE 2026	104, y 105	UGJ11
12 DE FEBRERO DE 2026	13 DE FEBRERO DE 2026	121 y 122	UGJ13
15 DE FEBRERO DE 2026	16 DE FEBRERO DE 2026	123, 124 y 125	UGJ13
16 DE FEBRERO DE 2026	17 DE FEBRERO DE 2026	131, y 132	UGJ14
17 DE FEBRERO DE 2026	18 DE FEBRERO DE 2026	133, 135 y 136	UGJ14

18 DE FEBRERO DE 2026	19 DE FEBRERO DE 2026	141, 142 y 143	UGJ15
19 DE FEBRERO DE 2026	20 DE FEBRERO DE 2026	144, 145 y 146	UGJ15
22 DE FEBRERO DE 2026	23 DE FEBRERO DE 2026	151 y 152	UGJ16
23 DE FEBRERO DE 2026	24 DE FEBRERO DE 2026	153 y 154	UGJ16
24 DE FEBRERO DE 2026	25 DE FEBRERO DE 2026	2 y 3	UGJ01
25 DE FEBRERO DE 2026	26 DE FEBRERO DE 2026	4, 5 y 6	UGJ01
26 DE FEBRERO DE 2026	27 DE FEBRERO DE 2026	11, 12 y 14	UGJ02

MARZO 2026			
COMIENZA LA GUARDIA A PARTIR DE LAS 15:00 HORAS	**CULMINA LA GUARDIA A LAS 09:00 HORAS**	**NÚMERO ADMVO DE JUEZ DE CONTROL**	**UNIDAD DE GESTIÓN JUDICIAL A LA QUE PERTENECE**
01 DE MARZO DE 2026	02 DE MARZO DE 2026	15 y 17	UGJ02
02 DE MARZO DE 2026	03 DE MARZO DE 2026	21 y 22	UGJ03
03 DE MARZO DE 2026	04 DE MARZO DE 2026	24, 25 y 26	UGJ03
04 DE MARZO DE 2026	05 DE MARZO DE 2026	31 y 32	UGJ04
05 DE MARZO DE 2026	06 DE MARZO DE 2026	33, 35 y 36	UGJ04
08 DE MARZO DE 2026	09 DE MARZO DE 2026	41 y 43	UGJ05
09 DE MARZO DE 2026	10 DE MARZO DE 2026	44, 45 y 46	UGJ05
10 DE MARZO DE 2026	11 DE MARZO DE 2026	51, 52 y 55	UGJ06
11 DE MARZO DE 2026	12 DE MARZO DE 2026	56, 57 y 58	UGJ06
12 DE MARZO DE 2026	13 DE MARZO DE 2026	61 y 62	UGJ07
16 DE MARZO DE 2026	17 DE MARZO DE 2026	63, 65 y 66	UGJ07
17 DE MARZO DE 2026	18 DE MARZO DE 2026	71 y 72	UGJ08
18 DE MARZO DE 2026	19 DE MARZO DE 2026	73, 74 y 76	UGJ08

19 DE MARZO DE 2026	20 DE MARZO DE 2026	81 y 82	UGJ09
22 DE MARZO DE 2026	23 DE MARZO DE 2026	83, 85 y 86	UGJ09
23 DE MARZO DE 2026	24 DE MARZO DE 2026	91, 92 y 93	UGJ10
24 DE MARZO DE 2026	25 DE MARZO DE 2026	94, 96 y 97	UGJ10
25 DE MARZO DE 2026	26 DE MARZO DE 2026	102 y 103	UGJ11
26 DE MARZO DE 2026	27 DE MARZO DE 2026	104, y 105	UGJ11

TURNO EXTRAORDINARIO DE FINES DE SEMANA Y DÍAS FESTIVOS DE JUZGADOS MIXTOS EN MATERIA CIVIL DE PROCESO ORAL Y TUTELA DE DERECHOS HUMANOS Y JUZGADOS MIXTOS EN MATERIA PENAL DE PROCESO ESCRITO Y TUTELA DE DERECHOS HUMANOS DEL TRIBUNAL SUPERIOR DE JUSTICIA DE LA CIUDAD DE MÉXICO.

FEBRERO 2026

LUNES 2 FEBRERO
29° en Materia Civil de Proceso Oral y de Tutela de Derechos Humanos

SÁBADO 7 FEBRERO
38° en Materia Civil de Proceso Oral y de Tutela de Derechos Humanos

DOMINGO 8 FEBRERO
18° en Materia Penal de Proceso Escrito y de Tutela de Derechos Humanos

SÁBADO 14 FEBRERO
67° en Materia Penal de Proceso Escrito y de Tutela de Derechos Humanos

DOMINGO 15 FEBRERO
38° en Materia Penal de Proceso Escrito y de Tutela de Derechos Humanos

SÁBADO 21 FEBRERO
14° en Materia Civil de Proceso Oral y de Tutela de Derechos Humanos

DOMINGO 22 FEBRERO
15° en Materia Civil de Proceso Oral y de Tutela de Derechos Humanos

SÁBADO 28 FEBRERO
16° en Materia Civil de Proceso Oral y de Tutela de Derechos Humanos

MARZO 2026

DOMINGO 1 MARZO
26° en Materia Civil de Proceso Oral y de Tutela de Derechos Humanos

SÁBADO 7 MARZO
29° en Materia Civil de Proceso Oral y de Tutela de Derechos Humanos

DOMINGO 8 MARZO
38° en Materia Civil de Proceso Oral y de Tutela de Derechos Humanos

SÁBADO 14 MARZO
18° en Materia Penal de Proceso Escrito y de Tutela de Derechos Humanos

DOMINGO 15 MARZO	LUNES 16 MARZO
67° en Materia Penal de Proceso Escrito y de Tutela de Derechos Humanos	38° en Materia Penal de Proceso Escrito y de Tutela de Derechos Humanos

SÁBADO 21 MARZO	DOMINGO 22 MARZO
14° en Materia Civil de Proceso Oral y de Tutela de Derechos Humanos	15° en Materia Civil de Proceso Oral y de Tutela de Derechos Humanos

SÁBADO 28 MARZO	DOMINGO 29 MARZO
16° en Materia Civil de Proceso Oral y de Tutela de Derechos Humanos	26° en Materia Civil de Proceso Oral y de Tutela de Derechos Humanos

LUNES 30 MARZO	MARTES 31 MARZO
29° en Materia Civil de Proceso Oral y de Tutela de Derechos Humanos	38° en Materia Civil de Proceso Oral y de Tutela de Derechos Humanos

TURNO DE SALAS EN MATERIA PENAL DEL TRIBUNAL SUPERIOR DE JUSTICIA DE LA CIUDAD DE MÉXICO, CORRESPONDIENTE A LOS MESES DE FEBRERO Y MARZO DEL AÑO 2026, PARA LA ATENCIÓN DE LAS APELACIONES TOCANTES AL TEMA DE NEGATIVAS DE ÓRDENES DE CATEO A QUE HACE REFERENCIA EL ARTÍCULO 284 DEL *CÓDIGO NACIONAL DE PROCEDIMIENTOS PENALES*.

FEBRERO 2026

DOMINGO 1 DE FEBRERO	LUNES 2 DE FEBRERO
8ª. Sala Penal	9ª. Sala Penal

SABADO 7 DE FEBRERO	DOMINGO 8 DE FEBRERO
2ª. Sala Penal	3ª. Sala Penal

SABADO 14 DE FEBRERO	DOMINGO 15 DE FEBRERO
4ª. Sala Penal	5ª. Sala Penal

SABADO 21 DE FEBRERO	DOMINGO 22 DE FEBRERO
6ª. Sala Penal	7ª. Sala Penal

SABADO 28 DE FEBRERO
8ª. Sala Penal

MARZO 2026

DOMINGO 1 DE MARZO	SABADO 7 DE MARZO
9ª. Sala Penal	2ª. Sala Penal
DOMINGO 8 DE MARZO	**SABADO 14 DE MARZO**
3ª. Sala Penal	4ª. Sala Penal
DOMINGO 15 DE MARZO	**LUNES 16 DE MARZO**
5ª. Sala Penal	6ª. Sala Penal
SABADO 21 DE MARZO	**DOMINGO 22 DE MARZO**
7ª. Sala Penal	8ª. Sala Penal
SABADO 28 DE MARZO	**DOMINGO 29 DE MARZO**
9ª. Sala Penal	2ª. Sala Penal

GUARDIAS RESPECTO DE PERIODOS VACACIONALES
SALAS PENALES

Magistradas y/o Magistrados que cubrirán la guardia.	Periodo de guardia.
Integrantes de la **7ª. Sala Penal del Tribunal Superior de Justicia de la Ciudad de México**	- Del 30 de marzo al 3 de abril de 2026, correspondiente a la **semana santa.** - Del 15 al 31 de julio de 2026, correspondiente al **primer periodo vacacional**.

Sin más por el momento, aprovecho la ocasión para enviar un cordial saludo, reiterando la seguridad de mi atenta y distinguida consideración.

A T E N T A M E N T E.
Ciudad de México, a 10 de diciembre de 2025.

ÓRGANO DE ADMINISTRACIÓN JUDICIAL
SECRETARÍA EJECUTIVA

LIC. VALERIA PARADA SÁNCHEZ
SECRETARIA EJECUTIVA DEL PLENO DEL
ÓRGANO DE ADMINISTRACIÓN JUDICIAL DEL
PODER JUDICIAL DE LA CIUDAD DE MÉXICO

"2025, Año de la Mujer Indígena."

A V I S O

A LAS PERSONAS SERVIDORAS PÚBLICAS DEL PODER JUDICIAL DE LA CIUDAD DE MÉXICO, ASÍ COMO A LAS PERSONAS JUSTICIABLES, A LAS PERSONAS ABOGADAS POSTULANTES Y PÚBLICO EN GENERAL

De conformidad con lo que establecen los artículos 217 y 218 de la *Ley Orgánica del Poder Judicial de la Ciudad de México*; se hace del conocimiento que, las y los integrantes del Órgano de Administración Judicial del Poder Judicial de la Ciudad de México, mediante **Acuerdo 20-11/2025**, emitido en fecha veintiséis de noviembre de dos mil veinticinco, determinaron aprobar, bajo la más estricta responsabilidad del Director de Turno de Consignaciones Penales y de Justicia para Adolescentes del Tribunal Superior de Justicia de la Ciudad de México, el Calendario de Turno Extraordinario de los Juzgados de Primera Instancia en materia Penal (Sistema Escrito Tradicional), para el cumplimiento de detenciones por caso urgente y cateo, correspondiente a los meses de febrero y marzo de dos mil veintiséis; quedando configurado en los siguientes términos:

CALENDARIO DE TURNO EXTRAORDINARIO DE JUZGADOS DE PRIMERA INSTANCIA EN MATERIA PENAL EN LA CIUDAD DE MÉXICO (SISTEMA TRADICIONAL) PARA EL CUMPLIMIENTO DE DETENCIONES POR CASO URGENTE Y CATEOS, CORRESPONDIENTE A LOS MESES DE FEBRERO Y MARZO DE 2026

FEBRERO

DOMINGO 01 DE FEBRERO RECLUSORIO NORTE	**LUNES 02 DE FEBRERO RECLUSORIO NORTE**
JUZGADO PENAL 43°	JUZGADO PENAL 44°

SÁBADO 07 DE FEBRERO RECLUSORIO NORTE	**DOMINGO 08 DE FEBRERO RECLUSORIO ORIENTE**
JUZGADO PENAL 45°	JUZGADO PENAL 49°

SÁBADO 14 DE FEBRERO RECLUSORIO ORIENTE	**DOMINGO 15 DE FEBRERO RECLUSORIO ORIENTE**
JUZGADO PENAL 50°	JUZGADO PENAL 56°

SÁBADO 21 DE FEBRERO RECLUSORIO SUR	**DOMINGO 22 DE FEBRERO RECLUSORIO ORIENTE**
JUZGADO PENAL 64°	JUZGADO PENAL 16°

SÁBADO 28 DE FEBRERO RECLUSORIO ORIENTE
JUZGADO PENAL 17°

MARZO

DOMINGO 01 DE MARZO RECLUSORIO ORIENTE	SÁBADO 07 DE MARZO RECLUSORIO ORIENTE
JUZGADO 18° EN MATERIA PENAL DE PROCESO ESCRITO Y DE TUTELA DE DERECHOS HUMANOS	JUZGADO PENAL 19°

DOMINGO 08 DE MARZO RECLUSORIO ORIENTE	SÁBADO 14 DE MARZO RECLUSORIO ORIENTE
JUZGADO PENAL 25°	JUZGADO PENAL 26°

DOMINGO 15 DE MARZO RECLUSORIO SUR	LUNES 16 DE MARZO RECLUSORIO NORTE
JUZGADO PENAL 33°	JUZGADO PENAL 34°

SÁBADO 21 DE MARZO RECLUSORIO NORTE	DOMINGO 22 DE MARZO RECLUSORIO NORTE
JUZGADO PENAL 35°	JUZGADO PENAL 36°

SABADO 28 DE MARZO RECLUSORIO NORTE	DOMINGO 29 DE MARZO RECLUSORIO NORTE
JUZGADO 38° EN MATERIA PENAL DE PROCESO ESCRITO Y DE TUTELA DE DERECHOS HUMANOS	JUZGADO PENAL 43°

LUNES 30 DE MARZO RECLUSORIO NORTE	MARTES 31 DE MARZO RECLUSORIO NORTE
JUZGADO PENAL 44°	JUZGADO PENAL 45°

Sin más por el momento, aprovecho la ocasión para enviar un cordial saludo, reiterando la seguridad de mi atenta y distinguida consideración.

A T E N T A M E N T E
Ciudad de México, a 02 de diciembre de 2025.

ÓRGANO DE ADMINISTRACIÓN JUDICIAL
SECRETARÍA EJECUTIVA

LIC. VALERIA PARADA SÁNCHEZ
SECRETARIA EJECUTIVA DEL PLENO DEL
ÓRGANO DE ADMINISTRACIÓN JUDICIAL DEL
PODER JUDICIAL DE LA CIUDAD DE MÉXICO

"2025, Año de la Mujer Indígena".

CIRCULAR OAJPJCDMX-06/2025

A LAS PERSONAS SERVIDORAS PÚBLICAS DE LOS ÓRGANOS JURISDICCIONALES, ÁREAS DE APOYO JUDICIAL Y ADMINISTRATIVAS DEL PODER JUDICIAL DE LA CIUDAD DE MÉXICO

De conformidad con lo que establece el párrafo segundo del artículo 217 y 218, de la *Ley Orgánica del Poder Judicial de la Ciudad de México*, se hace del conocimiento que, el Pleno del Órgano de Administración Judicial del Poder Judicial de la Ciudad de México, mediante **Acuerdo 17-11/2025**, emitido en fecha veintiséis de noviembre de dos mil veinticinco, determinó procedente autorizar, el *"Calendario de Simulacros para los Inmuebles del Poder Judicial de la Ciudad de México correspondiente al año 2026"* propuesto por el Director de Protección Civil, quedando en los siguientes términos:

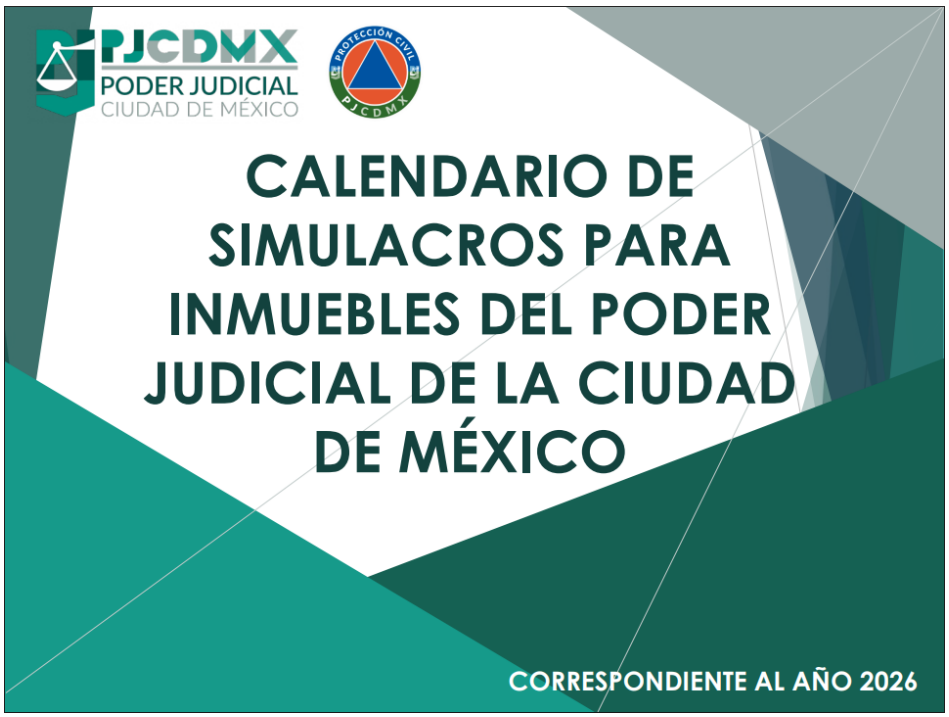

PJCDMX PODER JUDICIAL CIUDAD DE MÉXICO

"2025, Año de la Mujer Indígena".

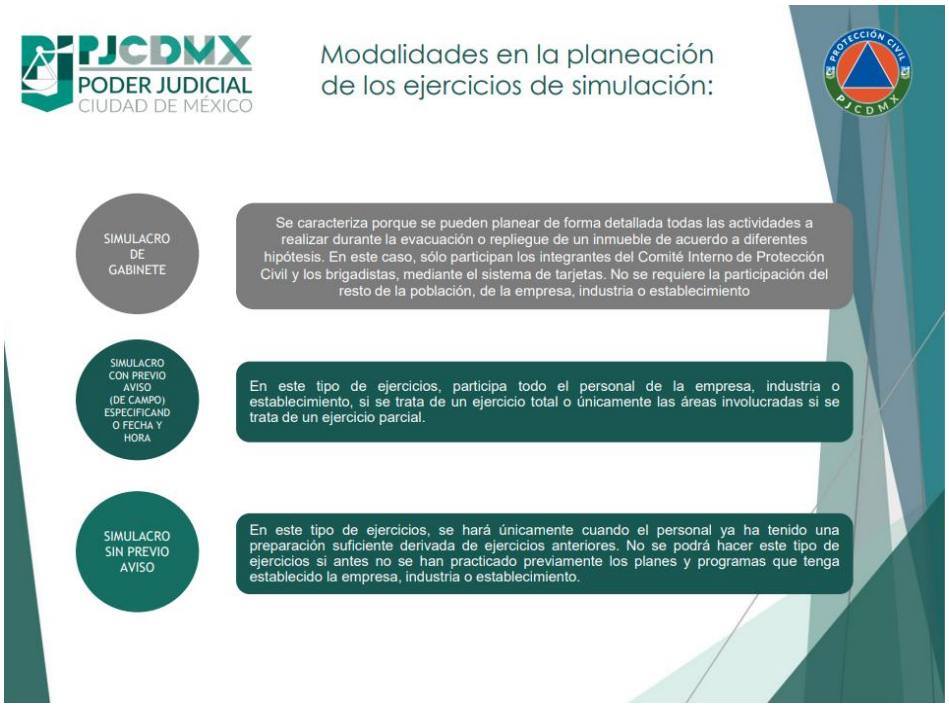

PJCDMX
PODER JUDICIAL
CIUDAD DE MÉXICO

"2025, Año de la Mujer Indígena".

Sin más por el momento, aprovecho la ocasión para enviar un cordial saludo, reiterando la seguridad de mi atenta y distinguida consideración.

A T E N T A M E N T E.
Ciudad de México, a 03 de diciembre de 2025.

ÓRGANO DE ADMINISTRACIÓN JUDICIAL
SECRETARÍA EJECUTIVA

LIC. VALERIA PARADA SÁNCHEZ
SECRETARIA EJECUTIVA DEL PLENO DEL
ÓRGANO DE ADMINISTRACIÓN JUDICIAL DEL
PODER JUDICIAL DE LA CIUDAD DE MÉXICO

"2025, Año de la Mujer Indígena".

CIRCULAR OAJPJCDMX-04/2025

A LAS PERSONAS SERVIDORAS PÚBLICAS DE LOS ÓRGANOS JURISDICCIONALES, ÁREAS DE APOYO JUDICIAL Y ADMINISTRATIVAS DEL PODER JUDICIAL DE LA CIUDAD DE MÉXICO

De conformidad con lo que establece el párrafo segundo del artículo 217 y 218, de la *Ley Orgánica del Poder Judicial de la Ciudad de México*, se hace del conocimiento que, en apego a lo establecido en el artículo 39, fracción IV, letra E, del *"Reglamento en Materia de Gestión Integral de Riesgos y Protección Civil para el Poder Judicial de la Ciudad de México"*, el Pleno del Órgano de Administración Judicial del Poder Judicial de la Ciudad de México, mediante **Acuerdo 03-10/2025**, emitido en fecha veinte noviembre de dos mil veinticinco, determinó procedente autorizar, el *"Calendario de Visitas de Supervisión correspondiente al año 2026"*, de los inmuebles que albergan al Poder Judicial de la Ciudad de México, a saber:

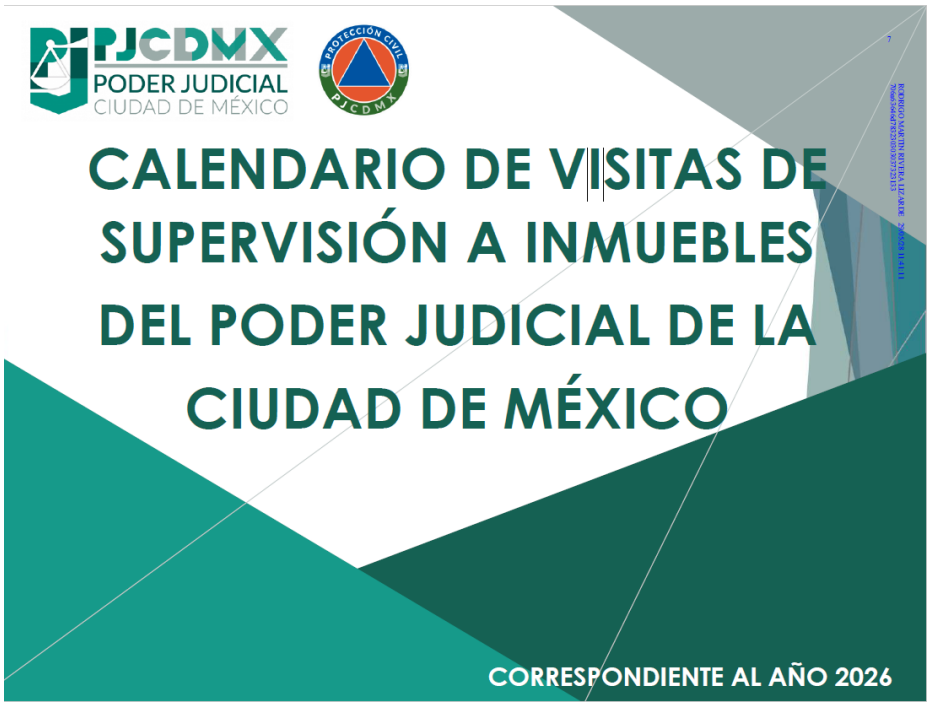

"2025, Año de la Mujer Indígena".

PJCDMX
PODER JUDICIAL
CIUDAD DE MÉXICO

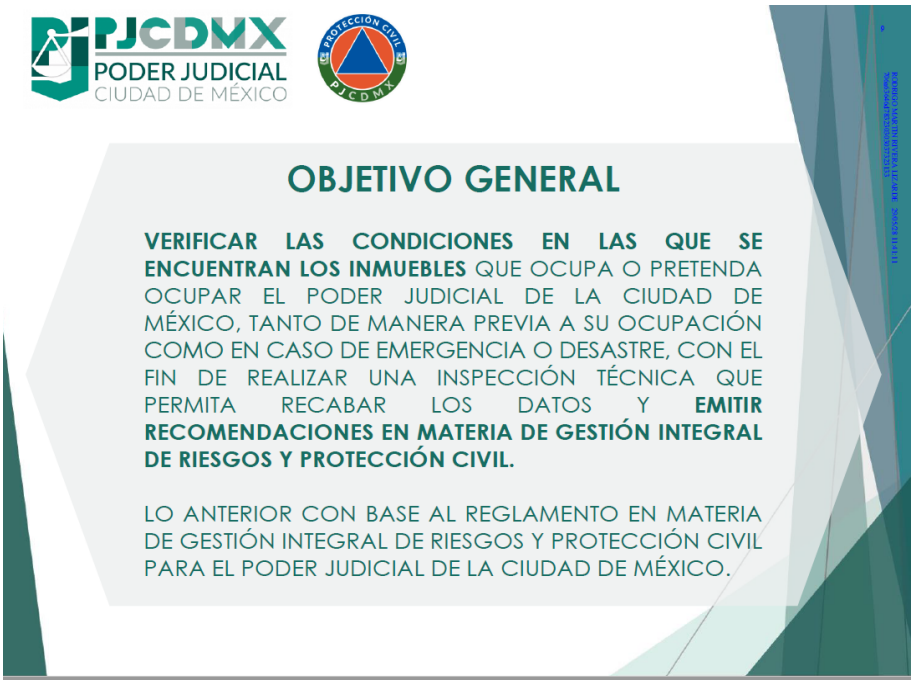

"2025, Año de la Mujer Indígena".

PJCDMX
PODER JUDICIAL
CIUDAD DE MÉXICO

Sin más por el momento, aprovecho la ocasión para enviar un cordial saludo, reiterando la seguridad de mi atenta y distinguida consideración.

A T E N T A M E N T E.
Ciudad de México, a 24 de noviembre de 2025.

ORGANO DE ADMINISTRACIÓN JUDICIAL
SECRETARÍA EJECUTIVA

LIC. VALERIA PARADA SÁNCHEZ
SECRETARIA EJECUTIVA DEL PLENO DEL
ÓRGANO DE ADMINISTRACIÓN JUDICIAL DEL
PODER JUDICIAL DE LA CIUDAD DE MÉXICO

CÓDIGO NACIONAL DE PROCEDIMIENTOS PENALES

Tematizado

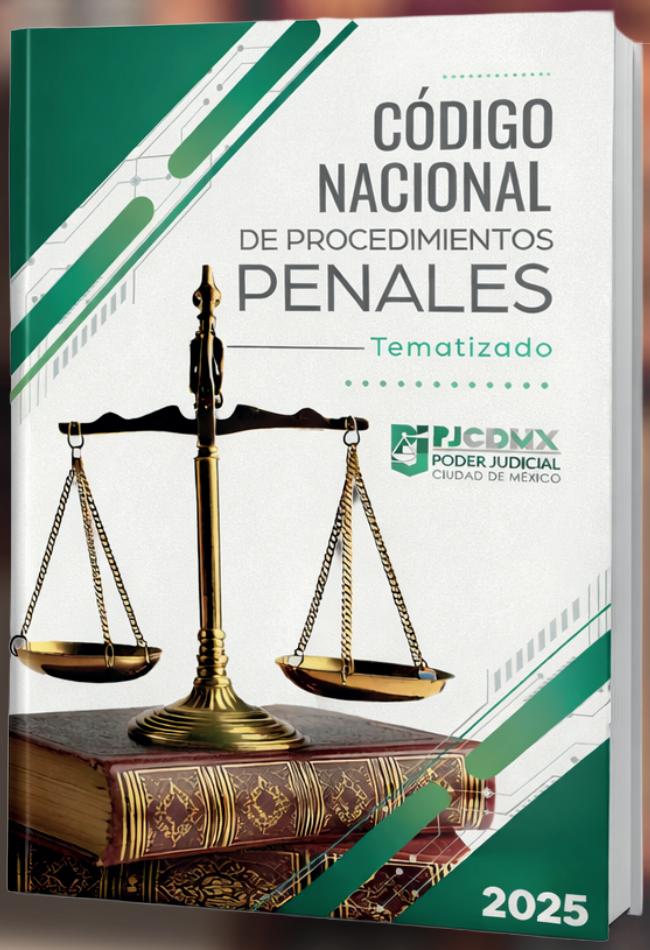

$620

PJCDMX
PODER JUDICIAL
CIUDAD DE MÉXICO

ANALES JURISPRUDENCIA
TSJCDMX

Librería:
Dr. Claudio Bernard, no. 60, PB,
Doctores, C.P. 06720
Alcaldía Cuauhtémoc

Horario:
Lunes a jueves
de 9:00 a 15:00 horas
Viernes de 9:00 a 14:00 horas

Informes:
55 9156 4997
extensión 111002
WhatsApp: 55 4887 8157

AVISO

En cumplimiento al **Acuerdo V-03/2026**, emitido por el Órgano de Administración Judicial, el siete de enero del 2026, se informa a los litigantes y público en general que el periodo de suscripciones al Boletín Judicial para el **trimestre enero-marzo del 2026, se realizará del 7 al 31 de enero del 2026,** de lunes a jueves de 9:00 a 15:00 y el viernes de 9:00 a 14:00 horas, en la Dirección del Boletín Judicial del Tribunal Superior de Justicia de la Ciudad de México, ubicada en la planta baja de Dr. Claudio Bernard No. 60, colonia Doctores, alcaldía Cuauhtémoc, de esta Ciudad de México.

SUSCRIPCIÓN AL BOLETÍN JUDICIAL
ENERO-MARZO DEL 2026

CONCEPTO	CUOTAS DE RECUPERACIÓN
Suscripción al Boletín Judicial impreso en papel bond para entrega a domicilio*	**$9,800.00**
Suscripción al Boletín Judicial impreso en papel bond para recoger en ventanilla*	**$8,400.00**
Suscripción al Boletín Judicial en archivo digital (pdf), para entrega en correo electrónico	**$1,400.00**
Venta de Boletín Judicial impreso en papel bond	**$150.00**
Venta de Boletín Judicial en archivo digital (pdf), completo por correo electrónico* *	**$25.00**

***FAVOR DE VERIFICAR EXISTENCIA DE EJEMPLARES IMPRESOS DEL BOLETÍN JUDICIAL, EN LA OFICINA DE LA DIRECCIÓN DEL BOLETÍN JUDICIAL O EN LA EXTENSIÓN 111006 ANTES DE REALIZAR SU PAGO.**

FORMAS DE PAGO:

1. Se deberá realizar mediante **transferencia electrónica** a la **cuenta 65502784232, clabe interbancaria 014180655027842324** de la institución bancaria Santander (es importante resaltar que dicha cuenta no está habilitada para recibir cheques ni depósitos en efectivo).

Asimismo, los interesados enviarán al correo **boletin.judicial@tsjcdmx.gob.mx** lo siguiente:

- Copia de la transferencia electrónica a la cuenta antes señalada por el **concepto de suscripciones**;
- Los datos fiscales para la elaboración de la factura correspondiente;
- Número de teléfono fijo o celular; y
- En el caso de la modalidad de entrega a domicilio, el domicilio completo donde se realizará ésta.

2. En efectivo, a través de los cajeros de la Plataforma Integral de Cobro (PIC) del Tribunal Superior de Justicia de la Ciudad de México ubicados en las instalaciones del mismo.

Para formalizar la suscripción deberá presentarse en la oficina del Boletín Judicial, con el comprobante de pago del servicio en original y copia. Si requiere factura solicítela al realizar el pago en los cajeros de la Plataforma Integral de Cobro del Tribunal Superior de Justicia de la Ciudad de México [la factura la expide la Plataforma Integral de Cobro].

Los ejemplares impresos serán entregados en el buzón de fácil acceso del domicilio señalado. En su defecto, se dejará en el lugar que lo permita; en este supuesto, la Institución no se hace responsable en caso de extravío y no habrá reposición alguna.

****El archivo digital será enviado al correo proporcionado por el interesado.**

La entrega de ejemplares atrasados a suscriptores que recogen en oficina será de una semana y no se dará ninguno sin la presentación de la tarjeta de control y firma en la lista correspondiente.

SALAS

PRIMERA SALA CIVIL

ACUERDOS DEL 29 DE ENERO DEL 2026

Afianzadora Sofimex, S.A. Vs. Juana María Pérez Lara y López. Ord. Merc. T. 912/2018/008 Cuad. Amp. 1, 1 Acdo.

Aguilar López Luis Antonio Vs. Grupo Mexicano de Seguros, S.A. de C.V. Vs. antes Toca 744/2024. Ord. Civ. T. 1723/2024/003 Cuad. Amp. 1, 1 Acdo.

Aguilar Rodríguez María Martha Vs. Ramos Portilla Claudia Patricia. Ord. Civ. T. Ap 30/2026/001, 2 Acdos.

Alcántara Arroyo Olivia Vs. Eustolia Maya Villanueva de Rosas y C. Director del Registro Público de la Propiedad y de Comercio de la Ciudad de México. Ord. Civ. T. 308/2024/001 Cuad. Amp. 1, 1 Acdo.

Almonci Nava José Luis Vs. Cortés López Antonio y Estrada Cortés José Antonio y Cortés Rangel José. Ord. Merc. T. Ap 14/2026/003, 2 Acdos., Ord. Merc. T. Ap 14/2026/002, 1 Acdo.

Arco Décimo S.A. de C.V. Vs. Dearwater Mexicana S.A. de C.V. Med. Prep. Merc. T. Ap 67/2026/001, 1 Acdo.

Ávila Hernández Eduardo Vs. García Pérez Jesús y Director General de la Comisión para la Regularización de la Tenencia de la Tierra y Delegado General de la Comisión para la Regularización de la Tenencia de la Tierra en el Distrito Federal y Jefe del Departamento del Distrito Federal y Jefe Delegacional de Iztapalapa Distrito Federal y Director General de Registro Público de la Propiedad y de Comercio del Distrito Federal y Notario Público Interino Número 18 del Estado de México Vs. antes Toca 363/2008. Ord. Civ. T. Ap 1070/2025/006, 1 Acdo.

Becerril Bucio Carlos Vs. Guzmán Morales Perla Guadalupe y Becerril Guzmán Karla Vs. antes Toca 278/2023. Ord. Civ. T. Ap 534/2025/003, 1 Acdo.

Biosidus S.A. Vs. Landsteiner Scientific S.A. de Cv, Landsteiner Pharma S.A. de C.V. Vía Aprem. Civ. T. 645/2022/008 Cuad. Amp. 1, I, 1 Acdo.

Blancas León Raymundo Vs. Bustos Arellano Emilio su Sucesion. Ord. Civ. T. Ap 77/2026/001, 2 Acdos.

Calzada Palma Sandra Luz Vs. Calzada Guerra Carlos Alam. Ord. Civ. T. 625/2025/003 Cuad. Amp. 1, 1 Acdo.

Castillo Becerra Óscar Vs. Guzmán Trejo José Luís. Esp. Hip. T. Ap 1783/2025/001, 2 Acdos.

Cristina Díaz León Cesionaria de Elizabeth Fernández Olalde Quien a su Vez Fue Cesionaria de Banco Mercantil del Norte, S.A. Institución de Banca Múltiple, Grupo Financiero Banorte. Vs. Óscar de la Cruz García y Joanna Ivett Dávila Zepeda. Esp. Hip. T. Ap 99/2026/003, 1 Acdo.

De la Cruz Morales Ernesto su Sucesión Vs. Barrón Morales José. Ord. Civ. T. 1197/2025/001 Cuad. Amp. 2, 1 Acdo.

De Toro Escalera Luis Manuel Vs. M Grupo Bulmar S.A. de C.V. Galeazzi Merlo Pedro Indaleciolaleazzi Merlo José Enriquegaleazzi Merlo Juan Manuelbbva Bancomer Sociedad Anónima, Institución de Banca Múltiple, Grupo Financiero BBVA Bancomer. Ord. Civ. T. 456/2024/001 Cuad. Amp. 01, 1 Acdo.

Enríquez de la Peña Alejandro y Calderón Venegas María de Lourdes Vs. HSBC México Sa Institución de Banca Múltiple Grupo Financiero HSBC antes Bital. Ord. Civ. T. 648/2025/002 Cuad. Amp. 2, 1 Acdo., Ord. Civ. T. 648/2025/001 Cuad. Amp. 1, 1 Acdo., Ord. Civ. T. 648/2025/003 Cuad. Amp. 1, 1, 1 Acdo.

Enríquez Sánchez Jorge Alberto Vs. Téllez Cebada Angélica. Abril. Controv. de Arrendamiento T. Ap 1061/2025/001, 2 Acdos.

Farjeat Fernández Silvia Vs. Industrias en Iluminación del Transporte S.A. de C.V. y Ibáñez Bruna Alberto. Controv. de Arrendamiento T. 540/2025/001 Cuad. Amp. 1, 1 Acdo.

Franslux S.A. de C.V. Vs. Dsv Air & Sea S.A. de C.V. Ord. Civ. T. Ap 1851/2025/005, 1 Acdo.

García Moreno América Samantha Vs. Mireles Estens Erasmo Vs. antes Toca 461/2024. Ord. Civ. T. Ap 1118/2025/003, 1 Acdo.

Gobierno de la Ciudad de México Vs. García González Juana y Hernández Ruíz su Sucesión Ángel Remigio. Ext. Dom. T. Ap 1728/2024/002, 1 Acdo.

Grupo Distribuidor 27, S.A. de C.V. Vs. Factoring Corporativo, S.A. de C.V., Sociedad Financiera de Objeto Múltiple, Entidad No Regulada. Ord. Merc. T. 602/2019/003 Cuad. Amp. 4, 1 Acdo.

Hernández Castañeda Felipe Vs. Luna Torres Felipa. Ord. Civ. T. 917/2025/010 Cuad. Amp. 1, 1 Acdo.

Jove Zanela María Regina y Jove Zanela María Teresa Vs. Lavín Alvarado José Luis y Lavín Alvarado Martha Beatriz. Controv. de Arrendamiento T. 1321/2025/004 Cuad. Amp. 1, 1 Acdo.

López Bastida Jazmín y de Sus Menores Hijas M. L. K. E. y M. L. K. E. y en Representación Vs. Almaraz Sánchez Arnulfo y Transportes Modelo de Jilotepec S.A. de C.V. y Qualitas Compañía de Seguros S.A. de C.V. Ord. Civ. T. In 1407/2025/002, 1 Acdo., Ord. Civ. T. In 1407/2025/003, 1 Acdo., Ord. Civ. T. In 1407/2025/001, 1 Acdo.

Manufacturera Plástica Tulti, S.A. de C.V. y Luciano Kubli Orozco Vs. Ach Food México, S de R. L. de C.V. Ord. Merc. T. 16/2021/008 Cuad. Amp. 3, 1 Acdo.

Miranda Terán Emigdio Vs. María Montesinos Jiménez, su Sucesión y Sergio Antonio Ramírez Montesinos, su Sucesión y C. Director del Registro Público de la Propiedad y de Comercio de la Ciudad de México y Litisconsorte Pasivo Nec. Gregorio Ramírez Mercado, su Sucesión Vs. Banco Santander (México), S.A., Institución de Banca Múltiple, Grupo Financiero Santander México, antes Asociación Hipotecaria Mexicana, S.A. de C.V. Ord. Civ. T. Ap 1660/2024/003, 1 Acdo.

Molina Muñoz Guadalupe Vs. Ap Justo Sociedad Anónima Promotora de Inversión de Capital Variable, Sociedad Financiera de Objeto Múltiple, Entidad No Regulada y Licenciado Rodolfo Morales, Notario Público 19 del Estado de Oaxaca, México y del Patrimonio Inmueble Federal. y su Acumulado Exp. 608/2019. Ord. Civ. T. 619/2019/004, 1 Acdo.

Monex Casa de Bolsa, Sociedad Anónima de Capital Variable, Monex Grupo Financiero Banco Monex Sociedad Anónima Institución de Banca Múltiple Monex Grupo Financiero. Vs. Zavala Taylor Marcela y Soria José Remedios Ramírez y de Anda Ramón y Arenas Carrillo Pablo Miguel y Murillo Tovar Juan y Zavala Rocha Isabel y Torres López José Jaime y Morales de Anda Ricardo y Moralez Yáñez Ana María del Pilar y de Anda Martínez Jesús Alberto. Ord. Civ. T. In 1778/2025/002, 1 Acdo., Ord. Civ. T. 457/2024/001, 1 Acdo.

Mustri Siday Eduardo, Jaime Cherem Tuachi, Alfredo Roffe Anzuart, José Elfon Mizrahi, Salomón Elfon Mizrahi, David Mistri Sadauy Vs. Arturo Noguez Archundia, Martha Nora Rojas Meneses. Controv. de Arrendamiento T. 437/2023/003 Cuad. Amp. 1, I, 1 Acdo.

Muñoz Hernández Leonor Vs. Chubb Seguros México S.A. Ord. Civ. T. 1293/2025/001 Cuad. Amp. 1, 1 Acdo.

Navarrete Guízar María Teresa Eugenia Vs. Víctor Manuel Marroquín Torres, Operadora Coyoacan de Centros de Salud Sociedad Anónima de Capital Variable, Hospital San Ángel Inn Chapultepec. Ord. Civ. T. 119/2024/002 Cuad. Amp. 02, 1 Acdo.

Nochebuena Acosta Sabina y Hernández Nochebuena David Vs. Velázquez Fernández Representada por su Albacea Testamentaria la Señora Ofelia Velázquez Fernández (También Conocida como Ofelia Velásquez Vda. de Antillon, Ofelia Velásquez Vda. de Antillon y Ofelia Velásquez Fernández) María Imelda y Macroproyecto Inmobiliario Jupiter Sociedad Anónima de Capital Variable y C. Director del Registro Público de la Propiedad y del Comercio de la Ciudad de México. Ord. Civ. T. 307/2025/001 Cuad. Amp. 1, 1 Acdo.

Ornelas de Anda Roberto Vs. Castillo Alanís Claudia. Controv. de Arrendamiento T. 733/2025/001 Cuad. Amp. 1, 1 Acdo.

Ortega Medina Claudia Leticia Vs. Corporativo Oncologia Radioterapia y Radiocirugia S.A. de Cv, Miguel María Ganuza Muneta. Controv. de Arrendamiento T. 676/2022/002 Cuad. Amp. 2, Ii, 1 Acdo.

Peláez Rojas María de Lourdes y Peláez Rojas Enrique Vs. Rabiela Barrios Olga Leticia y Rojas Piña Dolores y Rojas Piña Dolores y Rabiela Barrios Olga Leticia. Juris. Vol. Civ. T. 905/2025/002 Cuad. Amp. 1, 1 Acdo.

Pulido González Juan Ignacio Vs. Grupo Mexicano de Seguros S.A. de C.V. Vs. Comisión Federal de Electricidad. Ord. Civ. T. 1856/2024/003 Cuad. Amp. 1, 1 Acdo., Ord. Civ. T. 1856/2024/004 Cuad. Amp. 1, 1 Acdo.

Quezada Olivares Ricardo Antonio Vs. Seguros Afirme S.A. de C.V. Grupo Financiero Afirme. Ord. Civ. T. In 101/2026/002, 1 Acdo.

Quiroz Escalona Ángel Vs. José Luis Vázquez Balderas. Controv. de Arrendamiento T. 223/2024/001 Cuad. Amp. 1, 1 Acdo.

Rangel Trejo María Luisa Vs. Morales Castillo María Antonia y Navarro Morales Felipe de Jesús. Ord. Civ. T. 1284/2025/001 Cuad. Amp. 1, Emplaz. a la Tercera Interesada María Luisa Rangel Trejo, en el Juic. de Amparo Promov. por Alejandro Othóniel Dueñas Ortega Mandatario Judicial de María Antonia Morales Castillo, en contra de la Resolución de Veinticinco de Noviembre de Dos Mil Veinticinco, en el Toca 1284/2025/01., 1 Acdo.

SOLO CONSULTA

Roque Ruano José Antonio Vs. Scotiabank Inverlat S.A., Institución de Banca Múltiple, Grupo Financiero Scotiabank Inverlat. Ord. Merc. T. 135/2019/009 Cuad. Amp. 3, 1 Acdo., Ord. Merc. T. 135/2019/009 Cuad. Amp. 2, 1 Acdo.

Snf Floerger de México S.A. de C.V. Vs. Nova Chem S.A. de C.V. Prov. Prec. Merc. T. 1214/2025/001 Cuad. Amp. 1, 1 Acdo.

Suárez Medina Laura Vs. Suárez Medina Marco Antonio su Sucesion. Ord. Civ. T. Ap 24/2026/001, 2 Acdos.

Suárez Zarco Luis Ángel Vs. Instituto Mexicano del Seguro Social y Ulloa Torres Zayda Donaji. Ord. Civ. T. 1318/2025/001 Cuad. Amp. 1, 1 Acdo.

Tapia Dávila Vanessa Ivette Vs. Martínez Becerril Luis Sabino. Controv. de Arrendamiento T. Ap 498/2025/001, 1 Acdo.

The Bank Of New York Mellon, S.A. Institución de Banca Múltiple, Fiduciaria en el Fideicomiso Irrevocable F/400, hoy Cibanco, S.A., Institución de Banca Múltiple Fiduciaria en el Fideicomiso Irrevocable F/400 hoy su Cesionaria Inver Oportuna, S.A. de C.V. hoy su Cesionaria Daniel René Raymond Coulomb Herrasti. Vs. Necochea Gamez y Humberto Garibaldi Farfán Monserrat. Esp. Hip. T. 134/2025/004 Cuad. Amp. 1, I, 1 Acdo.

SENTENCIA

Tapia Dávila Vanessa Ivette Vs. Martínez Becerril Luis Sabino. Controv. de Arrendamiento T. Ap 498/2025/001 Sent. Pon 3, 1 Sent., Controv. de Arrendamiento T. Ap 498/2025/002 Sent. Pon 3, 1 Sent.

LA SECRETARIA DE ACUERDOS
LIC. LILIANA RUÍZ QUINTANA

SEGUNDA SALA CIVIL

ACUERDOS DEL 29 DE ENERO DEL 2026

Aguilar Llaca María de Los Ángeles Patricia y Chávez González María Eugenia Vs. Celorio Flores Laura del Rocío. Ord. Civ. T. Ap 1484/2025/008, 1 Acdo., Ord. Civ. T. Ap 1484/2025/007, 1 Acdo., Ord. Civ. T. Ap 1484/2025/006, 1 Acdo.

Ana Lorena Penhos García e Irma Nadxiiely Munguía Sosa Vs. Seiko Estephania Sato Ramírez, Eiji Sato Ishido y Aurora Ramírez Medrano. Proced. Judicial de Ejecc. de Garantía Otorgada Mediante Prenda Sin Transmisión de Pos. T. Ap 1329/2025/003, 1 Acdo.

Banco Inmobiliario Mexicano, S.A., Institución de Banca Múltiple Vs. San Jorge Construcciones, S.A. de C.V. y José Luis Gordillo Domínguez. Prov. Prec. Merc. T. 670/2024/001, 1 Acdo., Prov. Prec. Merc. T. Ap 1735/2024/002, 1 Acdo.

Banco Santander México, S.A. Institución de Banca Múltiple Grupo Financiero Santander Vs. Lácteos Fraba S. P. R. de R. L., Baudilio Rodríguez Abusaid, Francisco Serrano Medina, Mónica Leticia Garza Ruíz También Conocida como Mónica Garza Ruíz, Gab División Lácteos, S. P. R. de R. L. y Elvira Robles Rodríguez. Esp. Hip. T. 26/2016/001 Cuad. Amp., 1 Acdo.

Baz Díaz Lombardo María Elena Patricia Quien También Usaba el Nombre de Baz y Díaz Lombardo Patricia su Sucesión Vs. J. Félix Maya Arellano. Controv. de Arrendamiento T. Ap 943/2025/001, 1 Acdo.

BBVA Bancomer, S.A., Institución de Banca Múltiple, Grupo Financiero BBVA Bancomer hoy Rosa Margarita Padilla Padilla Vs. Núñez Ruíz Brenda Ofelia. Esp. Hip. T. Ap 1476/2025/001, 1 Acdo.

BBVA Bancomer, S.A., Institución de Banca Múltiple, Grupo Financiero BBVA México Vs. Ortega Flores Alfredo. Esp. Hip. T. Ap 1565/2025/001, 2 Acdos.

BBVA México, S.A., Institución de Banca Múltiple, Grupo Financiero BBVA México Vs. Alcántara Arana Clemente y Mejía Miranda Irma. Esp. Hip. T. 582/2019/006 Cuad. Amp., 1 Acdo.

Chávez Gómez Tecy Carla Vs. Únicorn Series Xyb, S.A. P. I. de C.V. Prov. Prec. Merc. T. Ap 1796/2025/001, 1 Acdo.

Credix Gs, S.A. de C.V., Sofom, E. N. R. Vs. Pieza Canela Alfonso. Ejec. Gar. Prenda Jud. Merc. T. Ap 158/2025/006, 1 Acdo.

Dimensión Asesores, S.A. de C.V. Vs. Hernández Rubio Heliodoro, Isabel del Sol, Eliseo Navia Rodríguez y Luis Fernando Flores Maximiliano. Ord. Civ. T. Ap 797/2025/008, 1 Acdo.

Editorial Panini México, S.A. de C.V. Vs. Pernas y Compañía, Editores y Distribuidores, S.A. de C.V. Ejec. Merc. T. Ap 1435/2024/009, 1 Acdo.

Franslux, S.A. de C.V. Vs. Fernández Hinojosa y Compañía, S. C. y Transportes Gaja, S.A. de C.V. Ord. Civ. T. Ap 112/2025/003, 1 Acdo., Ord. Civ. T. Ap 112/2025/004, 1 Acdo., Ord. Civ. T. Ap 112/2025/002, 1 Acdo., Ord. Civ. T. Ap 112/2025/001 Expdllo., 1 Acdo.

García Torres Diana Laura Vs. Quálitas Compañía de Seguros, S.A. de C.V. Ord. Civ. T. In 1785/2025/001, 1 Acdo.

García Travesi Islas Jorge Vs. Briz Mancilla Santiago. Ord. Civ. T. Ap 1290/2025/005, 1 Acdo.

Georgina Gama Sigler. Juris. Vol. Civ. T. Qu 1543/2025/001, 1 Acdo.

Grupo Inmobiliario Ishaya, S.A. de C.V. y Servicio Mérida, S.A. de C.V. Vs. Bp Estaciones y Servicios Energéticos, S.A. de C.V. Esp. Hip. T. 524/2023/002 Cuad. Amp., 1 Acdo.

Guerrero Vega Juan Antonio su Sucesión Vs. Ilse Munive Matuk; Pedro Munive Suárez y Verónica María Matuk Sariñana. Ord. Civ. T. In 371/2025/002, 1 Acdo.

HSBC México, S. A, Institución de Banca Múltiple, Grupo Financiero HSBC Vs. Kathia Yamanaka Salgado. Esp. Hip. T. Ap 999/2025/002, 1 Acdo.

Ibarrola Uriarte Roberto María Vs. Martínez Ojeda Devi Azereth, Martínez Ojeda Yamelin Belem y Zavala Escobar Laura. Controv. de Arrendamiento T. Ap 615/2025/005, 1 Acdo.

Inmobiliaria Atzacoalco, S.A. Vs. Reyes Salazar Edmundo. Ord. Civ. T. Ap 1083/2025/002, 1 Acdo.

Inmobiliaria Rosdel, S.A. de C.V. Vs. Jpsk Soluciones, S.A. de C.V. y Steelandt de Otero Dominique Duparcp. Controv. de Arrendamiento T. Ap 1055/2025/001, 1 Acdo.

Islas Aguilar Delfina su Sucesión Vs. Castillo Sánchez Alfredo y Estrada Estrada Margarita. Ord. Civ. T. Ap 1821/2025/001, 1 Acdo.

Jacobo Marcos Askenazi y Rafael Marcos Askenazi Vs. Caprichos Bajo Cero, S.A. de C.V. y González Serrano José Antonio. Controv. de Arrendamiento T. Ap 202/2025/003, 1 Acdo.

José Arturo Chávez Ariza Vs. Departamento del Distrito Federal Actualmente Jefatura de Gobierno de la Cuidad de México; Concepción Márquez Rivera y Registro Público de la Propiedad y de Comercio de la Ciudad de México. Ord. Civ. T. 551/2024/001, 1 Acdo.

Jurado González Víctor Hugo hoy Felipe Arturo Medina Estrada Vs. Juan Antonio Moreno Franco. Esp. Hip. T. Ap 66/2026/001, 1 Acdo.

Lozano Torres María Esperanza Vs. Viveros Cruz Benito Juan y María Andrea Guadalupe Daza Valdez de Viveros. Esp. Hip. T. Ap 2016/2024/007, 2 Acdos.

Marco Antonio Moreno Escalona Vs. Quálitas Compañía de Seguros, S.A. de C.V. Ord. Civ. T. 534/2023/001 Cuad. Amp., 1 Acdo.

Medina Guadarrama Luz María Vs. de Araujo Daniela Lucia; Pedro López Gil su Sucesión y Desarrolladora Coapa 2014, S.A. de C.V. También Conocida por su Nombre Comercial Tecnocasa, S.A. de C.V. Ord. Civ. T. Ap 989/2025/001, 2 Acdos.

Muldoon y Bablot Luisa Clotilde su Sucesión Vs. Vargas Viena David y Vargas Mendoza Marlen Lizzet. Controv. de Arrendamiento T. 374/2024/001, 1 Acdo.

Naranjo Fernández Julieta Vs. García Posadas Joaquín Martín y Ayala Hernández Ma. Isabel También Conocida como Ayala Hernández María Isabel. Esp. Hip. T. 120/2023/001, 2 Acdos.

Nájera Pérez José Melecio Vs. Operadora de Hospitales Ángeles, S.A. de C.V., Sucursal Pedregal (Hospital Ángeles del Pedregal); Dr. Juan Miguel Sanabria Torres y Dr. Juan Octavio Alonso Larraga. Ord. Civ. T. Ap 1127/2025/004, 1 Acdo.

Orozco Soto María de Los Ángeles Vs. Mondragón Jorge Sara. Cnpcyf - Especial de Arrendamiento Oral T. 965/2025/001 Cuad. Amp., 1 Acdo.

Realizadora de Bienes Raíces, S.A. de C.V. Vs. Guadalupe García de García También Conocida como Guadalupe García Cepeda y Promotora Procsa, S.A. de C.V. Actualmente Promotora Procsa, S.A. P. I. de C.V. Ord. Civ. T. Ap 552/2025/001, 1 Acdo.

Refugio del Carmen María Camacho Segovia y José Luis Martínez Ceron Vs. David Quintero Rodríguez. Ord. Civ. T. 578/2024/001, 1 Acdo.

Reyes Ramírez Martha Fabiola Vs. Óscar Reyes Ramírez. Ord. Civ. T. Ap 1123/2025/001 Expdllo., 1 Acdo.

Rodríguez Núñez Jorge Arturo Vs. Alfredo Javier Machuca Montes. Esp. Hip. T. 652/2017/006 Cuad. Amp., 1 Acdo.

Romero Ortega José Antonio Vs. Fondo de la Vivienda del Instituto de Seguridad y Servicios Sociales de Los Trabajadores del Estado. Ord. Civ. T. 212/2025/001 Cuad. Amp., 1 Acdo.

Santander Vivienda, S.A. de C.V., Sofom, E. N. R., Grupo Financiero Santander México Vs. Inmobiliaria Rancho Santa Fe, S.A. de C.V. y Otros Vs. Guerra Autrey Zita Luz. Ejec. Merc. T. Ap 1763/2024/015, 1 Acdo.

Sara de la Rosa Ortega Vs. María Isabel Silva Pérez. Controv. de Arrendamiento T. 427/2024/001, 1 Acdo.

SOLO CONSULTA
SOLO CONSULTA
SOLO CONSULTA

Scotiabank Inveralt, S.A., Institución de Banca Múltiple, Grupo Financiero Scotiabank Inverlat Vs. Carolina Antonieta Bandala García. Esp. Hip. T. 320/2024/002 Cuad. Amp., 1 Acdo.

Solís Andrade Osiel y Molina Esquivel Sarahí Vs. Seguros Inbursa, S.A., Grupo Financiero Inbursa. Ord. Civ. T. Cc 28/2026/001, 1 Acdo., Ord. Civ. T. Cc 28/2026/002, 1 Acdo.

Suárez Trabanco María Josefa También Conocida como Josefina Suárez Trabanco Vs. Cebrian Nieto José Pablo. Cnpcyf - Especial de Arrendamiento Oral T. Ap 1363/2025/001, 1 Acdo.

Tapia Casas Ricardo Vs. Seguros Inbursa, S.A., Grupo Financiero Inbursa. Ord. Civ. T. In 1771/2025/001, 2 Acdos.

Tapia Soto Javier Mauricio su Sucesión Vs. Colegio Francés Ista, S. C. Controv. de Arrendamiento T. 83/2018/010, 1 Acdo.

Termidor, S.A. de C.V. Vs. India Art, S.A. de C.V. Controv. de Arrendamiento T. 579/2024/001 Cuad. Amp., 1 Acdo.

Tip de México, S.A. P. I. de C.V. Vs. Transportes Santa Fe del Sureste, S.A. de C.V. ; Petro Asfaltos del Sureste, S.A. de C.V. ; Marco Antonio Santana Vega, Nicolás Ramón Gallegos Arteaga, Bernardo Bienvenido Ponce Lomas Marco Antonio Santana Caballero. Ejec. Merc. T. 398/2024/001 Expdllo., 1 Acdo.

Torres Hernández Yolanda Vs. Juan José Ruíz Ortega, Notario 99 del Estado de México; Fondo Mercantil Educativo Sibrarr, S.A. de C.V. y C. Director del Registro Público de la Propiedad y de Comercio de la Ciudad de México. Ord. Civ. T. 217/2018/004, 1 Acdo.

Valdés Barrios Lucía y Lara Valdés Janet Vs. Quálitas Compañía de Seguros, S.A. de C.V. y Caminos y Puentes Federales de Ingresos y Servicios Conexos (Capufe). Ord. Civ. T. In 1491/2025/001, 1 Acdo., Ord. Civ. T. In 1491/2025/002, 1 Acdo.

Vfs México, S.A. de C.V., Sofom. E. N. R. Vs. Tractoautobuses del Norte, S.A. de C.V. y Jesús Eduardo González Pérez. Ejecutivo Mercantil Oral T. 271/2024/001, 1 Acdo.

Vázquez Fernández Francisco Javier Vs. Inmobiliaria Casanovarum, S.A. de C.V. Vía Aprem. Civ. T. 1412/2024/012 Cuad. Amp., 1 Acdo.

Xtra Inmuebles, S.A. de C.V. Vs. Grupo Sibemara, S.A. de C.V. ; Simón Galante Saad y Betty Romano Farca Quien También Acostumbra Usar el Nombre de Betty Romano de Galante. Controv. de Arrendamiento T. 415/2024/001, 1 Acdo.

Zaragoza Valdez José Luis Vs. Zaragoza Pastor Fátima Miriam y Rodríguez Pastor Miguel Ángel. Ord. Civ. T. Ap 1782/2025/001, 1 Acdo.

NO PUBLICADOS

López Pérez Anai por su Propio Derecho y en Representación de Los Niños de Iniciales R. J. L. L. y R. L. L. Vs. Grupo Mexicano de Seguros, S.A. de C.V. Ord. Civ. T. 656/2023/005, 1 Acdo. no Publ. del 29 Ene 2026

SENTENCIAS

Alvarado Gerónimo Abel y Machorro Olea Patricia por su Propio Derecho y en Representación de Los Menores de Iniciales P. A. M., J. del C. A. M. y E. P. A. M. Vs. Axa Seguros, S.A. de C.V. Ord. Civ. T. 425/2021/002 Sent. Pon 1, 1 Sent.

Comité de Reactivación del Proyecto de Balcones de Cehuayo, A.C. Vs. Juana Agúndiz Villela y Rubén Martínez García. Ord. Civ. T. Ap 1313/2025/002 Sent. Pon 1, 1 Sent.

Concha Ávila José Jesús y Gómez Belmont Rebeca Vs. Morales Nava Jesús su Sucesión. Ord. Civ. T. Qu 125/2025/001 Sent. Pon 2, 1 Sent.

Hernández Calderón Perla Mayte Génesis Vs. Corporación Mexicana de Servicio Social, A.C. y Vicente Paul, A.C. Ord. Civ. T. Ap 1392/2025/001 Sent. Pon 1, 1 Sent.

Inmobiliaria Inmomex, S.A. de C.V. Vs. Velázquez Parra Miriam Esperanza. Esp. Hip. T. Ap 519/2025/005 Sent. Pon 3, 1 Sent., Esp. Hip. T. Ap 519/2025/004 Sent. Pon 3, 1 Sent.

Instituto de Seguridad y Servicios Sociales de Los Trabajadores del Estado a Través de su Fondo de la Vivienda (Fovissste) Vs. Gary Daniel Tinoco Sánchez. Esp. Hip. T. 339/2024/001 Sent. Pon 1, 1 Sent.

La Punta Resorts, S.A. de C.V. Vs. Dorama, Institución de Garantías, S.A. Esp. Fian. T. Ap 904/2025/002 Sent. Pon 3, 1 Sent.

Luna López Saúl y Maribel Hernández Gómez Vs. Grupo Mexicano de Seguros, S.A. de C.V. Ord. Civ. T. Ap 565/2025/004 Sent. Pon 3, 1 Sent., Ord. Civ. T. Ap 565/2025/005 Sent. Pon 3, 1 Sent.

Mejía Fernández José Delfino Vs. Diana Betzabe Guzmán Zallago. Controv. de Arrendamiento T. Ap 400/2025/001 Sent. Pon 1, 1 Sent.

Rosales Chávez Pánfilo y Cardoso Chávez Rosa Elvira Vs. Gutiérrez Ortiz Guillermo. Ord. Civ. T. Ap 324/2025/001 Sent. Pon 2, 1 Sent.

Ruíz Martínez Jesús su Sucesión Vs. Ernesto Eva González. Ord. Civ. T. 288/2024/001 Sent. Pon 1, 1 Sent.

Santacruz Pulido Jorge Yagger Vs. Hernández Ramos Edilberto Benjamín de Atocha. Controv. de Arrendamiento T. 714/2024/001 Sent. Pon 1, 1 Sent.

MAL PUBLICADOS

La Punta Resorts, S.A. de C.V. Vs. Dorama, Institución de Garantías, S.A. Esp. Fian. T. Ap 904/2025/001 Sent. Pon 3, 1 Sent.

NO PUBLICADOS

Durán Servín José Luis su Sucesión Vs. Carmona España Diego. Ord. Civ. T. Ap 1575/2025/001 Sent. Pon 3, 1 Sent. no Publ. del 12 Ene 2026

AUDIENCIA NO PUBLICADOS

De la Cruz Vega J. Jesús y Becerril Mendoza Ma. Guadalupe Vs. Grupo Mexicano de Seguros, S.A. de C.V. Ord. Civ. T. In 1604/2025/001 no Publ. del 29 Ene 2026

EL SECRETARIO DE ACUERDOS
LIC. ROMÁN MONTOYA CASTRO

TERCERA SALA CIVIL

ACUERDOS DEL 29 DE ENERO DEL 2026

Alquicira Tamariz Mara y Otro Vs. Pérez Viveros Edelmira y Otro. Ord. Civ. T. Ap 1569/2025/002, 1 Acdo., Ord. Civ. T. Ap 1569/2025/001, 1 Acdo., Ord. Civ. T. Ap 1569/2025/003, 1 Acdo.

Araujo Evangelista Javier Vs. Axa Seguros, S.A. de C.V. Ord. Civ. T. In 1743/2025/003, 1 Acdo.

Ávila Canizales Omar Alberto Vs. Seguros Inbursa, S.A. Grupo Financiero Inbursa. Ord. Civ. T. In 1338/2025/001, 1 Acdo.

Banco Santander México Sa Institución de Banca Múltiple Grupo Financiero Santander México Vs. Rappyd, S.A. de C.V. y Otros. Prov. Prec. Merc. T. 1382/2025/001 Cuad. Amp. Amparo Indirecto 1872/2025- I- B, Juzgado Décimo Sexto de Distrito en el Estado de México, Con Residencia en Naucalpan de Juárez, 1 Acdo.

Cab Poot Nazaria. Vs. Axa Seguros S.A. de C.V. Ord. Civ. T. 832/2023, 1 Acdo., Ord. Civ. T. 621/2023, 1 Acdo.

Cherry Media, Sociedad Anónima de Capital Variable Vs. Rm Comunicación, Sociedad Anónima de Capital Variable. Ord. Merc. T. 1667/2024, 1 Acdo., Ord. Merc. T. Ap 1789/2024/011, 1 Acdo., Ord. Merc. T. 1666/2024, 1 Acdo., Ord. Merc. T. 1662/2024, 1 Acdo.

Cibanco Sociedad Anónima Institución de Banca Múltiple en su Carácter de Fiduciario del Contrato Fideicomiso Irrevocable Con Actividades Empresariales Identificado Con el Número F00977 Vs. Enfoque Prendario y Comercial S.A. de C.V. Controv. de Arrendamiento T. 148/2025/004 Cuad. Amp. Amparo 1013/2025- Iii, Juzgado Octavo de Distrito en Materia Civil en la Ciudad de México, 1 Acdo.

Corona y Meléndez Aniceta Vs. Rosa María García Ovalle. Controv. de Arrendamiento T. 1234/2025/003 Cuad. Amp. 8° Tcc. D. C. 45/2026- I, Amparo Directo, 1 Acdo.

Corporativo Meza Grace, S.A. de C.V. Vs. Barojas Hernández Jocabeth. Ord. Civ. T. 510/2025/001 Cuad. Amp. Amparo 1087/2025- Ii, 1 Acdo.

Díaz Hernández Alma Rosa. Inmat. Jud. T. In 1642/2025/001, 1 Acdo.

Diez de Sollano Rodríguez Andrés Samuel Vs. Fondo de la Vivienda del Instituto de Seguridad y Servicios Sociales de Los Trabajadores del Estado Fovissste y Otros. Esp. Hip. T. Ap 8/2026/001, 1 Acdo.

Estrella Espíritu Jazmín Esmeralda Vs. Espíritu Monrroy Roberto. Ord. Civ. T. Ap 121/2026/001, 2 Acdos.

Filidei Araya Ximena Alejandra y Otro. Vs. Tecnoval de México, S.A. de C.V. Ord. Civ. T. Ap 414/2025/012, 1 Acdo., Ord. Civ. T. Ap 414/2025/010, 1 Acdo., Ord. Civ. T. Ap 414/2025/013, 1 Acdo., Ord. Civ. T. Ap 414/2025/014, 1 Acdo.

Flores Cedillo Mónica Lorena. Vs. Hugo Sergio Flores Cedillo. Ord. Civ. T. 1884/2023, 1 Acdo.

González Ramírez Gabriela y Otra. Vs. Ledezma Vda. de González Socorro y Otros. Ord. Civ. T. Ap 53/2025/001, 2 Acdos.

Gutiérrez Orendain María de Lourdes Vs. Alcalde Retana Dolores Patricia. Cnpcyf - Especial Hipotecario Oral T. Ap 111/2026/001, 1 Acdo.

Hasis Trejo Arturo Vs. Villar Reyes Silvia. Ord. Civ. T. Ap 1144/2025/002, 2 Acdos.

Herrera Morales Miguel Ángel su Sucesión y Otra. Vs. Rentería Aldana Manuel Othón su Sucesión y Otros. Ord. Civ. T. Ap 205/2025/007, 2 Acdos.

SOLO CONSULTA
SOLO CONSULTA
SOLO CONSULTA

Hunt Schwartz Gary Vs. Inmobiliaria Neguev, S.A. de C.V. y Otro. Ord. Civ. T. Ap 1572/2025/002, 1 Acdo.
Imperio Automotriz del Sur, S.A. de C.V. Vs. Arkafin S.A. P. I. de C.V. Sofom, E. N. R. y Otro. Ejec. Merc. T. 1461/2025/002 Cuad. Amp. Juzg. 4° Dtto. 70/2026- Vi, 2°, 1 Acdo.
Inmobiliaria Charoz, S.A. de C.V. Vs. Valencia Ibáñez Irvin Ketzel y Otro. Cnpcyf - Especial de Arrendamiento Oral T. Ap 112/2026/002, 1 Acdo.
Inmobiliaria Charoz, S.A. de C.V. Vs. Valencia Ibáñez Irvin Ketzel y Hii Conections, S.A. de C.V. Cnpcyf - Especial de Arrendamiento Oral T. Ap 112/2026/001, 1 Acdo.
Isc Administradora de Cartera, S. C. Vs. Sparta Motors, S. de R. L. de C.V. Prov. Prec. Merc. T. Ap 1434/2025/001, 1 Acdo.
J. A. S. C.V. Quien Se Encuentra en Tramite Legal Correspondiente de Reasignación de Nombre Paullette Slava Cárdenas Vergara. Vs. Operadora de Cinemas, S.A. de S.A. de C.V. y América Alejandra Rangel Lorenzana. Ord. Civ. T. Ap 1544/2024/003, 2 Acdos.
Kahn Feldman Rodolfo Eduardo Vs. Empresas Unidas de la Parafina, S.A. de C.V. y Otro. Ord. Civ. T. Ap 1514/2024/003, 1 Acdo.
Levinson Liphshitz Rony Vs. Mexib Inmobiliaria, S.A. de C.V. y Otros. Ord. Merc. T. Ap 2016/2024/007, 1 Acdo.
Lob Footwear S.A. de C.V. Vs. Cibanco Sociedad Anónima Institución de Banca Múltiple Única y Exclusivamente en su Carácter de Fiduciario del Fideicomiso Irrevocable Con Actividades Empresariales Identificado Con el Número F/00974 y Denominado para Efectos Fiscales como Pg Ckd I F 00974. Controv. de Arrendamiento T. 1712/2024 Cuad. Amp. D. C. 422/2025, antes D. C. 271/2025, Amparo 1 Negó Amparo, 1 Acdo., Controv. de Arrendamiento T. 1712/2024 Cuad. Amp. D. C. 416/2025, antes D. C. 272/2025, Amparo 2 Negó Amparo, 1 Acdo.
Magaña Santana Héctor Humberto y Otros Vs. Axa Seguros, S.A. de C.V. Ord. Civ. T. 973/2025/002 Cuad. Amp. Amparo Indirecto 1579/2025, Juzgado Primero de Distrito en Materia Civil en la Ciudad de México, 1 Acdo.
Maldonado Cortés Sergio. Vs. Luis Roberto González Acuña y Otros. Ord. Civ. T. 399/2023 Cuad. Amp. Amparo Directo N° 3, 1 Acdo.
Montaño Ayala Eduardo Vs. Coppel, S.A. de C.V. Controv. de Arrendamiento T. 1081/2025/001 Cuad. Amp. 10 ° Tcc. D. C. 42/2026, 1 Acdo.
Muñoz Valencia Migul Ángel. Vs. López Portillo Figueroa Juan Manuel. Ejec. Merc. T. 1602/2024 Cuad. Amp. Amparo Directo D. C. 239/2025, 1 Acdo.
Pérez Jiménez María de Los Ángeles. Vs. Muñoz Lewels María Marcela. Oral Civ. T. 606/2024, 2 Acdos.
Plata Juárez María Félix Vs. Martínez Tapia Adamari Valeria. Cnpcyf - Especial de Arrendamiento Oral T. 1348/2025/001 Cuad. Amp. Amparo Directo D. C. 2/2026, Segundo Tribunal Colegiado en Materia Civil del Primer Circuito, 2 Acdos.
Rendón Pimentel Ricardo Vs. Fideicomiso Número 102163 de Scotiabank Inverlat, Sociedad Anónima, Institución de Banca Múltiple, Grupo Financiero Scotiabank Inverlat, División Fiduciaria y Otro. Ord. Merc. T. Ap 87/2026/005, 1 Acdo.
Rico Cortés María Amparo También Conocida como Amparo Rico Cortés Vs. Zanabria Martínez Juan José y Zanabria Mendoza José Eleno. Controv. de Arrendamiento T. 1463/2024/008 Cuad. Amp. 1345/2025- Vii, 1 Acdo.
Rivera Báez Arturo Vs. Vecinos del Edificio Durango Tlatoque, A.C. Ord. Civ. T. Ap 1319/2025/001, 1 Acdo.
Rosas Carbajal José Trinidad También Conocido Trinidad Rosas Carbajal su Sucesión y Otra Vs. Rosas Paredes Martín Rodrigo y Otra. Ord. Civ. T. Ap 1790/2025/002, 1 Acdo.
Santa María Vargas Carlos Vs. Granados Martínez Gustavo Enrique. Ord. Civ. T. 1354/2025/004 Cuad. Amp. Tcc. D. C., Amparo Directo, 1 Acdo.
Sociedad Hipotecaria Federal, Sociedad Nacional de Crédito, Institución de Banca de Desarriollo en su Carácter de Fiduciario Sustituto en el Fondo de Operación y Financiamiento Bancario a la Vivienda Vs. Esquer Félix Rafaela. Esp. Hip. T. Ap 51/2026/001, 2 Acdos.
Tamaya Poot Oligario Rey y Otra Vs. Seguros Inbursa, S.A. Grupo Financiero Inbursa. Ord. Civ. T. Ap 1185/2025/002, 1 Acdo.
Terrazas Valles Ana Eugenia y Otros Vs. Inmobiliaria Carpir, S. de R. L. de C.V. Controv. de Arrendamiento T. In 42/2026/001, 2 Acdos.
Unidad Habitacional Picacho Ajusco, Asociación Civil Vs. Carrera Mendieta Manuel Martín. Ord. Civ. T. 1515/2024 Cuad. Amp. Amparo 733/2025- Iii, 1 Acdo.
Valencia Oliver Bernardo Manuel. Vs. Bp Estaciones y Servicios Energeticos, S.A. de C.V. Controv. de Arrendamiento T. Ap 1397/2025/002, 1 Acdo.
Velásquez Campa Heriberto y Otros. Vs. Fintech Capital, S.A. P. I. de C.V. y Otros. Oral Merc. T. 331/2025/001 Cuad. Amp. Amparo Indirecto 1627/2025- Vii, Juzgado Décimo Primero de Distrito en Materia Civil en la Ciudad de México, 1 Acdo.
Villaseñor Gómez Gabriela Vs. BBVA Bancomer, S.A., Institución de Banca Múltiple, Grupo Financiero BBVA Bancomer. Ord. Civ. T. Ap 1375/2025/005, 1 Acdo.
Yave Smart Lending Spv Sociedad Anónima Promotora de Inversión de Capital Variable Sociedad Financiera de Objeto Múltiple Entidad No Regulada antes Smart Lending Spv Sociedad Anónima Promotora de Inversión de Capital Variable Sociedad Financiera de Objeto Múltiple Entidad No Regulada Vs. Rodríguez Barrera José Víctor. Esp. Hip. T. Ap 1769/2025/001, 2 Acdos.

NO PUBLICADOS

Banco Mercantil del Norte, S.A. Institución de Banca Múltiple Grupo Financiero Banorte Causahabiente por Fusión de Banco Interacciones, S.A. Institución de Banca Múltiple, Grupo Financiero Interacciones. Vs. Aries Fortalece Tu Patrimonio, S.A. de C.V. Controv. de Arrendamiento T. 1299/2024 Cuad. Amp. 606/2025- Iii, 1 Acdo. no Publ. del 28 Ene 2026

SENTENCIAS

Apaez Ramírez Luis Alberto Vs. Seguros Inbursa, S.A. Grupo Financiero Inbursa. Ord. Civ. T. In 1344/2025/002 Sent. Pon 1, 1 Sent.
Aranda Guadarrama Juan Vs. del Ángel Ramírez Otilia. Ord. Civ. T. Ap 1610/2025/001 Sent. Pon 3, 1 Sent.
Cabrera Bedos Julián Vs. Flama Gas, S.A. de C.V. y Otro. Ord. Civ. T. In 1656/2025/001 Sent. Pon 1, 1 Sent.
Gestum Consultores, S.A. de C.V. Vs. Paramount Bed México, S.A. de C.V. Prov. Prec. Civ. T. Ap 792/2025/002 Sent. Pon 1, 1 Sent., Prov. Prec. Civ. T. Ap 792/2025/003 Sent. Pon 1, 1 Sent.
Procesos de Ingeniería Aplicada, S.A. de C.V. Vs. Vitromax, S. de R. L. de C.V. Ord. Merc. T. Ap 1003/2025/002 Sent. Pon 1, 1 Sent.
Rac Llantas de México, S.A. de C.V. Vs. Ernesto Acuña Pedraza y Víctor Hugo Acuña Pedraza. Ejec. Merc. T. Ap 1554/2025/002 Sent. Pon 2, 1 Sent.
Salguero Chores Ana María y Otros Vs. Trejo Vargas Elvira. Ord. Civ. T. Ap 7/2025/006 Sent. Pon 2, 1 Sent., Ord. Civ. T. Ap 7/2025/005 Sent. Pon 2, 1 Sent.
Workcap Solutions, S.A. P. I. de C.V. S. O. F. O. M. E. N. R. Vs. Multiservicios Valle del Tangamanga, S.A. de C.V. y Otros. Ejec. Merc. T. Ap 1848/2025/001 Sent. Pon 2, 1 Sent., Ejec. Merc. T. Ap 1848/2025/003 Sent. Pon 2, 1 Sent.

LA SECRETARIA DE ACUERDOS
LIC. FLORENCIA DEL CARMEN HERNÁNDEZ AMAYA

CUARTA SALA CIVIL

ACUERDOS DEL 29 DE ENERO DEL 2026

Agrícola Zarattini, S.A. de C.V. Vs. Kuehne + Nagel, S.A. de C.V. Prov. Prec. Merc. T. Ap 812/2025/001, 1 Acdo.
Asda Continuation Limited, Scpdavidson y Talel Augusto Bessa Vs. Plantación Santa Teresa, S. P. R. de R. L. de C.V., Costa de Jade, S.A. de C.V., Garantía Fiduciaria Mexicana, S.A. de C.V., Sofom Enr Exclusivamente en su Calidad de Fiduciario del Fideicomiso No. F/074, Productores de Tacotalpa, S.A. de C.V., Logística y Distribución de Productos Mexicanos, S.A. de C.V. y Vivcolmex, S.A. de C.V. (Antecedentes Tocas 175/2024/1 Al 175/2024/14). Vía Aprem. Civ. T. 695/2025/020 Cuad. Amp., 1 Acdo.
Banca Mifel S.A. Institución de Banca Múltiple Grupo Financiero Mifel Vs. Prolamsa, S.A. de C.V., Antonio Francisco Santiago García y Marisa Gabriela Torres González (Antecedentes Tocas 1048/2016/1 y 1048/2026/2). Ejec. Merc. T. 310/2025/002 Cuad. Amp., 1 Acdo., Ejec. Merc. T. Ap 310/2025/002, 1 Acdo.
Bufete Esquer Ruíz, Sociedad Civil Vs. Banca Mifel S.A. Institución de Banca Múltiple, Grupo Financiero Mifel (Antecedentes Tocas 215/2016/1 Al 215/2016/22). Ord. Civ. T. 1818/2024/012 Cuad. Amp. 2, 1 Acdo., Ord. Civ. T. 1818/2024/012 Cuad. Amp., 1 Acdo., Ord. Civ. T. 1818/2024/008 Cuad. Amp., 1 Acdo.
Canavati Nasta Eduardo Nicolás Vs. Cabrera García Abel. Ord. Civ. T. 415/2025/001 Cuad. Amp. 1, 1 Acdo.
Cancino Cuevas César y López Cuello Martha Elena Vs. Axa Seguros S.A. de C.V., y Grupo Nacional Provincial S.A. B. Ord. Civ. T. In 1663/2025/002, 1 Acdo.
Cesce México S.A. de C.V. Vs. Servicios Papeleros Vela, S.A. de C.V. ; Landero Cruz Carlos, su Sucesión; Vértiz Alatriste José Armando y

SOLO CONSULTA
SOLO CONSULTA
SOLO CONSULTA

Blancas Núñez Martha Leticia. Ejec. Merc. T. Ap 721/2025/002, 1 Acdo., Ejec. Merc. T. Ap 721/2025/001, 1 Acdo.

Consultores Administrativos Duxter, S. de R. L. de C.V. Vs. Sofimex, Institución de Garantías, S.A. (Antes Afianzadora Sofimex, S.A.). Esp. Fian. T. 722/2023/001 Cuad. Amp. 1, 2 Acdos.

Credix Gs, S.A. de C.V., Sociedad Financiera de Objeto Múltiple Entidad No Regulada Vs. Ricardo Manuel Ventosa y de Campo (Antecedentes Tocas 295/2024/1 Al 295/2024/3). Vía Aprem. Civ. T. 1409/2024/004 Cuad. Amp., 1 Acdo.

Desarrolladora de Franquicias Los Bisquets Bisquets Obregón, S.A. de C.V. Vs. a Pedir de Boca, S.A. de C.V., Víctor Manuel Fernández González, María Laura Fernández González su Sucesión y Braulio Enrique Filoteo Fernández. Ord. Merc. T. 172/2025/001 Cuad. Amp. 1, 1 Acdo.

Dorama Institución de Garantías S.A. (Antes Fianzas Dorama S.A.) Vs. Cortés Rogel Jorge Martín, Servicio Cañero, S.A. de C.V., Servicio la Lomita S.A. de C.V., Servicio Las Cruces de Santa Anita, S.A. de C.V., y Elsa Margarita Altamirano Valdez También Conocida como Elsa Margarita Altamirano de Cortés. Esp. Fian. T. Ap 1837/2024/008, 1 Acdo., Esp. Fian. T. Ap 1837/2024/009, 2 Acdos., Esp. Fian. T. Ap 1837/2024/007, 1 Acdo.

Flores Castillo Roberto y Pérez Flores Dulce Rocío, por su Propio Derecho y en Representación del Menor Cuyas Iniciales Son B. J. F. P. Vs. Grupo Mexicano de Seguros, S.A. de C.V. Ord. Civ. T. In 1480/2025/001, 2 Acdos., Ord. Civ. T. In 1480/2025/002, 1 Acdo., Ord. Civ. T. Ap 1480/2025/003, 1 Acdo.

Guillén Rioja Rafael, su Sucesión Vs. Cuevas Arellano Silvia. Ord. Civ. T. 384/2015/008 Cuad. Amp., 1 Acdo.

Gómez Ibarra Luis Alberto Vs. Promociones y Servicios Polanco, S.A. de C.V. Ord. Civ. T. 735/2024/001 Cuad. Amp. 1, 1 Acdo., Ord. Civ. T. 735/2024/001, 1 Acdo.

Ignacio Domínguez Torrado Vs. Uhthoff, Gómez Vega & Uhthoff, Sociedad Civil, Francisco Javier Uhthoff Orive, Consuelo González Rodríguez, Carlos Armando Uhthoff Orive, Eryck Armando Castillo Orive, Saúl Santoyo Orozco, Marcela Bolland González, Eugenio Pérez Pérez y Xavier Hadad Rojas. Ord. Civ. T. 625/2023/004, 1 Acdo., Ord. Civ. T. 625/2023/003, 1 Acdo., Ord. Civ. T. 625/2023/003 Cuad. Amp., 1 Acdo.

Jiménez Espinoza J. Félix Vs. Proyectos Adamantine, S.A. de C.V., Sociedad Financiera de Objeto Múltiple Entidad Regulada y Adamantine Servicios Sociedad Anónima de Capital Variable (Antecedente Toca 642/2024/1). Ord. Civ. T. Ap 1566/2024/004, 1 Acdo., Ord. Civ. T. Ap 1566/2024/003, 1 Acdo.

Jiménez Pérez Josué Israel Vs. Frías López Jorge y Falcón Salinas Moisés Alejandro. Ord. Civ. T. Qu 1852/2025/001, 1 Acdo.

Jra Arquitectos Asociados S.A. de C.V. Vs. Ingenieros Civiles Asociados S.A. de C.V. Oral Merc. T. Ap 1146/2025/001, 1 Acdo.

Kratos Deus, S.A. de C.V. Vs. Bp Estaciones y Servicios Energeticos, S.A. de C.V. Ord. Merc. T. 215/2024/001 Cuad. Amp. 2, 1 Acdo.

Llantada Ávila Dolores como Cesionaria de Martínez Mauricio Rafael como Cedente a su Vez Cesionario de Corporativo Zendere I, S.A. P. I. de C.V. Vs. Castañeda Santos Juana del Carmen Vs. Esp. Hip. T. In 171/2025/001, 1 Acdo.

María Teresa Guadalupe Galván del Río su Sucesión, Lira Ramírez Jorge Aguilar Ponce Antonio y Lira Ramírez Gustavo Eduardo Vs. Turcio González Heladio Feliciano (Antecedentes Tocas 571/2021/1 Al 571/2021/3). Ord. Civ. T. Ap 1072/2025/005, 1 Acdo.

Montes de Oca Levy Mauricio Ernesto, su Sucesión Vs. Montemayor Santana José Carlos. Controv. de Arrendamiento T. 751/2024/001, 1 Acdo.

Olvera Casique Aurora Vs. Jiménez Cano José Alfredo. Controv. de Arrendamiento T. 557/2024/001, 1 Acdo., Controv. de Arrendamiento T. 557/2024/001 Cuad. Amp., 1 Acdo.

Pantaleon Martínez Beatriz Vs. Salazar Sánchez Juan Julio. Ord. Civ. T. Ap 1660/2025/001 Expdllo., 1 Acdo.

Pedroza Jiménez Óscar Vs. Jiménez Cervantes José Luis, Morales Álvarez Mohamed Samir, Arturo Luis Antonio Díaz Jiménez Titular de la Notaria Pública 46 de la Ciudad de México y/o Lic. Arturo Luis Antonio Díaz Jiménez Titular de la Notaria Pública Número 46 del Distrito Federal y/o Díaz Jiménez Arturo Luis Antonio Titular de la Notaria Pública 46 de la Ciudad de México y C. Director del Registro Público de la Propiedad y de Comercio de la Ciudad de México y/o Dirección General del Registro Público de la Propiedad y de Comercio. Ord. Civ. T. 1018/2016/004 Cuad. Amp. Iii, 1 Acdo.

Polo Martínez Romy Concepción, Balderas Polo Dulce Ameyali, Balderas Polo Jesús Said Vs. Sepsa, S.A. de C.V. y Seguros Banorte, S.A. de C.V., Grupo Financiero Banorte. Ord. Civ. T. Ap 990/2025/001, 1 Acdo.

Richter Morales Ulrich Vs. Instituto Mexicano de la Propiedad Industrial, Google Llc (Antes Google Inc.) y Google Operaciones de México, S. de R. L. de C.V. Ord. Civ. T. 639/2024/001, 1 Acdo., Ord. Civ. T. 639/2024/001 Cuad. Amp., 1 Acdo., Ord. Civ. T. 639/2024/001 Cuad. Amp., 1 Acdo.

Ruíz González Alberta Amancia Vs. Rivera Salazar José Rogelio, su Sucesión y Ramírez Hernández Emilia su Sucesión. Ord. Civ. T. Ap 1603/2025/001, 1 Acdo.

Scotiabank Inverlat, S.A., Institución de Banca Múltiple Grupo Financiero Scotiabank Inverlat Vs. Sánchez Baños Bernardo y Lara Totosao Sendy Cristal Elizabeth. Vía Aprem. Civ. T. Ap 1540/2025/001, 1 Acdo.

Sierra Arrillaga Rosa María Eugenia También Conocida como Rosa María Eugenia Sierra de Palme O. Rosa María Sierra Arrillaga Vda. de Palme, su Sucesión y Federico Axel Henrik Palme Sierra También Conocido como Henrik Palme Sierra O. Axel Federico Henrik Palmes Sierra Vs. Obregón Jiménez Yolanda (Antecedente Toca 667/2022/1). Ord. Civ. T. 1056/2025/001 Cuad. Amp., 1 Acdo.

Silva Prats María Angélica de Los Dolores (su Sucesión), Quién También Utilizaba Los Nombres de Angélica Silva Prats O. María Angélica Silva Prats Vs. Homero Antonio González Galindo (Antecedentes Tocas 121/2017/1 Al 121/2017/13). Controv. de Arrendamiento T. 223/2025/014 Cuad. Amp. 1, 1 Acdo., Controv. de Arrendamiento T. Ap 223/2025/014, 1 Acdo.

Some Tasks Servicios Integrales S de R.L. de C.V. Vs. de la Rosa Cruz Ariel. Vía Aprem. Civ. T. Ap 1520/2025/001, 1 Acdo.

Terry Thury Enod Grace Vs. Autos Pullman de Morelos, Servicio de Lujo, S.A. de C.V. y Autobuses de Primera Clase México Zacatepec, S.A. de C.V. Ord. Civ. T. 836/2022/003 Cuad. Amp., 1 Acdo.

Transparencia Ambiental, S.A. de C.V. Vs. Rabanal Rodríguez Antonio. Ord. Civ. T. 302/2025/002 Cuad. Amp., 1 Acdo.

Vite Zamora Luis Vs. Mabella Desarrollos, S.A. P. I. de C.V. y Guzmán Velázquez Alberto Mario y Guzmán Velázquez Víctor Javier y Urenda Solís Daniel Fernando y Martín del Campo Fonseca Edith Georgina y Bansi, S.A., I. B. M. y Credix Gs, S.A. de C.V., Sofom, E. N. R. y Desarrollo Inmobiliario Roth´S, S.A. de C.V. Ord. Merc. T. In 1518/2025/001, 3 Acdos.

NO PUBLICADOS

Díaz Mandujano Adriana, Díaz y Medina Claudio Roberto y Mandujano Ordóñez Virginia Vs. Jesús Alberto Guerrero Rojas (Antecedentes Tocas 457/2024/1 y 457/2024/2). Ord. Civ. T. Ap 1671/2024/017, 2 Acdos. no Publ. del 28 Ene 2026, Ord. Civ. T. Ap 1671/2024/016, 1 Acdo. no Publ. del 28 Ene 2026, Ord. Civ. T. Ap 1671/2024/007, 1 Acdo. no Publ. del 28 Ene 2026, Ord. Civ. T. Ap 1671/2024/012, 1 Acdo. no Publ. del 28 Ene 2026, Ord. Civ. T. Ap 1671/2024/011, 1 Acdo. no Publ. del 28 Ene 2026, Ord. Civ. T. Ap 1671/2024/003, 1 Acdo. no Publ. del 28 Ene 2026, Ord. Civ. T. Ap 1671/2024/015, 1 Acdo. no Publ. del 28 Ene 2026, Ord. Civ. T. Ap 1671/2024/006, 1 Acdo. no Publ. del 28 Ene 2026, Ord. Civ. T. Ap 1671/2024/010, 1 Acdo. no Publ. del 28 Ene 2026, Ord. Civ. T. Ap 1671/2024/014, 1 Acdo. no Publ. del 28 Ene 2026, Ord. Civ. T. Ap 1671/2024/009, 1 Acdo. no Publ. del 28 Ene 2026, Ord. Civ. T. Ap 1671/2024/005, 1 Acdo. no Publ. del 28 Ene 2026, Ord. Civ. T. Ap 1671/2024/013, 1 Acdo. no Publ. del 28 Ene 2026, Ord. Civ. T. Ap 1671/2024/008, 1 Acdo. no Publ. del 28 Ene 2026, Ord. Civ. T. Ap 1671/2024/018, 1 Acdo. no Publ. del 28 Ene 2026

SENTENCIA

Hernández Cristóbal Benita Concepción Vs. Instituto de Infertilidad y Genética México, S. C. (Antecedentes 933/2018/1 Al 933/2018/5). Ord. Civ. T. Qu 2018/2024/008 Sent. Pon 1, 1 Sent., Ord. Civ. T. Qu 2018/2024/010 Sent. Pon 1, 1 Sent., Ord. Civ. T. Ap 2018/2024/009 Sent. Pon 1, 1 Sent.

LA SECRETARIA DE ACUERDOS
LIC. CLAUDIA ALONDRA ALCÁNTARA ISLAS

QUINTA SALA CIVIL

ACUERDOS DEL 29 DE ENERO DEL 2026

Administradora Fome 1, S. de R. L. de C.V. Vs. Arriaga Díaz Charly Samuel. Esp. Hip. T. Ap 44/2026/001, 1 Acdo.

Allianz México, S.A. Compañía de Seguros Vs. Acciona Servicios Urbanos y Medio Ambientales México, S.A. de C.V. y Otro. Ord. Civ. T. Ap 80/2026/004, 1 Acdo., Ord. Civ. T. Ap 80/2026/001, 1 Acdo., Ord. Civ. T. Ap 80/2026/002, 1 Acdo., Ord. Civ. T. Ap 80/2026/003, 1 Acdo.

SOLO CONSULTA
SOLO CONSULTA
SOLO CONSULTA

Ambriz Domínguez Enrique Vs. Cementos Moctezuma S.A. de C.V. Ord. Merc. T. 530/2024/001 Cuad. Amp. N, 1 Acdo.
Azkenazi Hamui su Sucesión Raquel Vs. Durán Durán y Otro. Alfonso. Controv. de Arrendamiento T. Ap 1529/2024/018, 1 Acdo.
Bajonero Landa Tamara Montserrat en Representación de Dante del Valle Bajonero. Vs. Hospitales Familiares, S.A. P. I. de C.V. y Otros. Ord. Civ. T. 195/2024/001, 1 Acdo.
Banco Inbursa, S.A. Institución de Banca Múltiple Grupo Financiero Inbursa. Vs. Industrias de Motores Eléctricos, S.A. de C.V. y Otros. Esp. Hip. T. Ap 1551/2025/007, 1 Acdo.
Banco Nacional de México, S.A. Integrante del Grupo Financiero Banamex. Vs. Hayde Villa Navarro. Esp. Hip. T. 1355/2006/005 Cuad. Amp. Amp. 149/2025- Iv, 2 Acdos.
Banco Santander México, S.A. Institución de Banca Múltiple Grupo Financiero Santander México. Vs. Cancino Garin Begoña. Esp. Hip. T. 630/2025/001 Cuad. Amp., 1 Acdo.
Caire Marinez Martha Elizabeth Estrella Vs. Mani Pérez. Araceli. Ord. Civ. T. Ap 27/2026/001, 1 Acdo.
Castillo Capital Management, S.A. P. I. de C.V. Vs. Inventec, S.A. de C.V. Ejec. Merc. T. 339/2025/001 Cuad. Amp. Amp. 1081/2025-I, 1 Acdo.
Ci Banco, S.A. Institución de Banca Múltiple Causahabiente Final de Deutsche Bank México S.A. Institución de Banca Múltiple División Fiduciaria como Fiduciaria del Fideicomiso F014 Desarrollo Turístico Sk Cabo San Lucas Holdings F014. Vs. Hill International de México, S.A. de C.V. Ord. Merc. T. 551/2022/003 Cuad. Amp. Amp. 1632/2025- Ii, 1 Acdo.
Cira Chávez María Elena Vs. Seguros Inbursa, S.A. Grupo Financiero Inbursa. Ord. Civ. T. Ap 1761/2025/002, 1 Acdo.
Contreras Pastrana José Luis Vs. Ortiz Ornelas Jorge Luis. Ord. Civ. T. Ap 1738/2025/001, 1 Acdo.
Dabbah Johny Sirace Vs. Sirace Dabbah Daniel. Prov. Prec. Merc. T. 665/2025/001 Cuad. Amp. Amp. 6/2026- I, 1 Acdo.
Elizondo Vega Fausto Daniel Vs. Cachaldora Vázquez y Otro. Juan Carlos. Ord. Civ. T. 568/2022/015 Cuad. Amp. B, 1 Acdo.
Esteban Camacho José Luis María Vs. Chubb Fianzas Monterrey Aseguradora de Caucion, S.A. Ord. Merc. T. Ap 510/2025/001, 1 Acdo.
Flores Valdés y/o Otilia Flores Valdés de Moron y/o Otolia Flores de Moron. Otilia Vs. Asociación de Condóminos Ahuatenco 136 A.C. y Otros. Ord. Civ. T. 667/2022/003 Cuad. Amp., 1 Acdo.
García García Petra Vs. Seguros Inbursa, S.A. Grupo Financiero Inbursa. Ord. Civ. T. Ap 1567/2025/002, 1 Acdo.
García Hernández y Otro Carlos Iván Vs. Seguros Inbursa, S.A. Grupo Financiero Inbursa. Ord. Civ. T. Ap 1524/2025/004, 1 Acdo., Ord. Civ. T. Ap 1524/2025/003, 1 Acdo.
González Espinosa Avelino Vs. Santillán Tinoco su Sucesión y Otros. Germán. Ord. Civ. T. Qu 90/2026/007, 1 Acdo., Ord. Civ. T. Qu 90/2026/006, 1 Acdo.
Hernández Ramírez y Otros Francisco Vs. Seguros Inbursa, S.A. Grupo Financiero Inbursa. Ord. Civ. T. Ap 56/2026/001, 1 Acdo.
Holcim México Operaciones, S.A. de C.V. Vs. Postensados y Diseños de Estructuras, S.A. de C.V. Oral Merc. T. In 109/2026/001, 1 Acdo.
Inmobiliaria Interplan de México, S.A. de C.V. Vs. Pratz Pineda Ernesto y Otro. Ord. Civ. T. 624/2025/002 Cuad. Amp., 1 Acdo., Ord. Civ. T. 624/2025/001 Cuad. Amp., 1 Acdo.
Lozano Manjarrez Mabel Nayeli Vs. Axa Seguros, S.A. de C.V. Ord. Civ. T. In 768/2025/007, 1 Acdo.
Manzaneque y Asociados, S.A. Vs. Instituto del Fondo Nacional de la Vivienda para los Trabajadores. Ord. Civ. T. 391/2025/001 Cuad. Amp. Ii, 1 Acdo. Ord. Civ. T. 391/2025/001 Cuad. Amp. I, 1 Acdo.
Miton Alvarado Horacio. Vs. Comercializadora de Hules Mys, S.A. de C.V. y Otro. Ord. Merc. T. 734/2003/074 Cuad. Amp., 1 Acdo.
Naviera Naranja, S.A. de C.V. Vs. Seguros Inbursa, S.A. Grupo Financiero Inbursa. Esp. Fian. T. In 38/2025/001, 1 Acdo.
Novarec S.A. de C.V. Sociedad Financiera de Objeto Múltiple Enr y Otro Vs. Constructora e Inmobiliaria Jocasa S.A. de C.V. y Otro. Ejec. Gar. Prenda Jud. Merc. T. Ap 1535/2024/007, 1 Acdo., Ejec. Gar. Prenda Jud. Merc. T. Ap 1535/2024/006, 1 Acdo.
Obregón Fonseca Arturo Vs. Reyes Barbosa Jaime. Controv. de Arrendamiento T. 397/2024/002 Cuad. Amp., 1 Acdo.
Paredes Frausto Benjamín Vs. Álvarez Caballero y Otro. María Elena. Ord. Civ. T. 328/2025/001 Cuad. Amp. Amp. 975/2025- V, 1 Acdo.
Rivero Lira Fernando y Otro Vs. Salgado Salazar Adolfo. Cnpcyf - Especial de Arrendamiento Oral T. 1655/2025/001 Cuad. Amp., 1 Acdo.
Román Castro Jatziry y Otros Vs. House Of Fuller, S. de R. L. de C.V. y Otro. Ord. Civ. T. 292/2023/008 Cuad. Inc., 1 Acdo.
Scotiabank Inverlat S.A., Institución de Banca Múltiple, Grupo Financiero Scotiabank Inverlat Vs. Ramírez Sarabia Juan y Osorio Marquina Agustina Rebeca. Cnpcyf - Especial Hipotecario Oral T. Ap 438/2025/002, 1 Acdo., Cnpcyf - Especial Hipotecario Oral T. Ap 438/2025/003, 1 Acdo.
Soluciones Hipodigitales a la Medida, S.A. Promotora de Inversión de C.V. Vs. Servicios Empresariales Loreno, S.A. de C.V. y Otros. Esp. Hip. T. Ap 99/2026/001, 1 Acdo.
Space Tours, S.A. de C.V. Vs. Kol Tov, S.A. de C.V. Ord. Civ. T. In 121/2026/001, 1 Acdo.
Sánchez Cano Luis Carlos Vs. Ramos Gómez Brayan José. Ord. Civ. T. 603/2025/001 Cuad. Amp., 1 Acdo.
Tu Casa Express, S.A. de C.V. Vs. Ibarra Sedeño y Otro. Sergio Gerardo. Cnpcyf - Especial Hipotecario Oral T. Ap 127/2026/001, 1 Acdo.
Vázquez Esparragoza y Otros. Mónica Monserrat Vs. Martínez Morales y Otros. José Antonio. Ord. Civ. T. 418/2023/003 Cuad. Amp. Iii, 1 Acdo., Ord. Civ. T. 418/2023/003 Cuad. Amp. Ii, 1 Acdo.
Zavaleta Rodríguez Perfecto Porteño su Sucesión y Perfecto Zavaleta Rodríguez y-o. Perfecto Zavaleta Vs. Guereña Carrillo Ana María y Ponce Figueroa Eduardo y Tulio Agapito Roberto. Ord. Civ. T. 390/2025/004 Cuad. Amp. A, 1 Acdo.

SENTENCIAS

Aguilar Chávez su Sucesión. Bertha Georgina Vs. Figueiras Vallejo y Otros David. Ord. Civ. T. Ap 31/2026/001 Sent. Pon 2, 1 Sent., Ord. Civ. T. Ap 31/2026/002 Sent. Pon 2, 1 Sent.
Cira Chávez María Elena Vs. Seguros Inbursa, S.A. Grupo Financiero Inbursa. Ord. Civ. T. In 701/2025/001 Sent. Pon 1, 1 Sent.
Fernández Franco Omar Humberto Vs. Seguros Inbursa S.A. de C.V. Grupo Financiero Inbursa. Ord. Civ. T. Ap 1768/2024/004 Sent. Pon 1, 1 Sent.
Gómez Thompson Miguel Vs. González Salas y Otro. Rosa Elena. Esp. Hip. T. In 1782/2025/001 Sent. Pon 2, 1 Sent.
Magnum Ingeniería, S.A. de C.V. Vs. Diavaz Servicios de Produccion, S.A. de C.V. Oral Merc. T. In 1843/2025/001 Sent. Pon 2, 1 Sent.
Montes de Oca Millán Ramiro, Vs. Cerrilla Cardona. Pedro. Esp. Hip. T. Ap 66/2022/004 Sent. Pon 2, 1 Sent.
Mosco y Otros. Pilar Vs. Mosco Fuentes su Sucesión y Otro. Delfino. Ord. Civ. T. Ap 643/2025/001 Sent. Pon 2, 1 Sent.
Pérez Martínez Lázaro y Otro. Vs. Seguros Afirme, S.A. de C.V. Afirme Grupo Financiero. Ord. Civ. T. 206/2024/003 Sent. Pon 2, 1 Sent.
Ramírez Jaramillo. Edgar Vs. Zermeño Barrón. Gabriela Priscila. Ejec. Merc. T. Ap 396/2025/001 Sent. Pon 3, 1 Sent.
Rámos Rico Esther Leticia Vs. Ortíz de la Peña Vinay. María Fernanda. Cnpcyf - Especial de Arrendamiento Oral T. Ap 1677/2025/001 Sent. Pon 3, 1 Sent.
Sociedad de Fortalecimiento a la Tecnología Soft S.A. P. I., de C.V. Vs. Landucci Lerdo de Tejada y Otro. Alejandro. Ejec. Merc. T. Ap 395/2025/003 Sent. Pon 2, 1 Sent.
Yuca Madrigal Brian Alberto Vs. Qualitas Compañía de Seguros, S.A. de C.V. Ord. Civ. T. In 1777/2025/001 Sent. Pon 2, 1 Sent.

NO PUBLICADOS

López Alonso Pablo Eduardo Vs. Said Farcug y Otros Laila. Ord. Civ. T. Ap 657/2025/001 Sent. Pon 1, 1 Sent. no Publ. del 28 Ene 2026, Ord. Civ. T. Ap 657/2025/002 Sent. Pon 1, 1 Sent. no Publ. del 28 Ene 2026, Ord. Civ. T. Ap 657/2025/003 Sent. Pon 1, 1 Sent. no Publ. del 28 Ene 2026
Olvera Flores Gerardo Uriel Vs. Castelán Rojano María de Lourdes. Controv. de Arrendamiento T. Ap 1832/2024/005 Sent. Pon 3, 1 Sent. no Publ. del 28 Ene 2026

AUDIENCIA

Rámos Rico Esther Leticia Vs. Ortíz de la Peña Vinay. María Fernanda. Cnpcyf - Especial de Arrendamiento Oral T. Ap 1677/2025/001

EL SECRETARIO DE ACUERDOS
LIC. ALEJANDRO MORALES ZAMUDIO

SEXTA SALA CIVIL

ACUERDOS DEL 29 DE ENERO DEL 2026

Acosta Herrera Alejandro Vs. de la Lama de Martínez de Castro Guillermina y Buchbinder Ernesto y Domínguez de León Rafael Guillermo y Martínez de Castro de la Lama José R y Asociación Hipotecaria Mexicana S.A. de C.V. y C Director del Registro Público de la Propiedad y del Comercio de la Ciudad de México. Ord. Civ. T. Ap 123/2026/001, 1 Acdo.

SOLO CONSULTA
SOLO CONSULTA
SOLO CONSULTA

Aguirre Sánchez María Alejandra Vs. Luna Chong Rodolfo. Ord. Civ. T. Ap 111/2026/005, 1 Acdo., Ord. Civ. T. Ap 111/2026/004, 1 Acdo.

Ahuatl Hernández Carlos Abraham y Otro Vs. Axa Seguros, S.A. de C.V. Ord. Civ. T. 1820/2024/004 Cuad. Amp. 1, 1 Acdo.

Alcántara López Buenaventura Ofelia, su Sucesión Vs. Cendejas Romero Jesús su Sucesión y C. Director del Registro Público de la Propiedad y del Comercio. Ord. Civ. T. Ap 470/2025/004, 1 Acdo., Ord. Civ. T. Ap 470/2025/005, 1 Acdo., Ord. Civ. T. Ap 470/2025/002, 1 Acdo., Ord. Civ. T. Ap 470/2025/003, 1 Acdo.

Andrade Sánchez Manuel Enrique Eduardo. Vs. Antonio Hid Ramos. Ord. Civ. T. 677/2023/003 Cuad. Amp. 2, 1 Acdo.

Asch S.A. de C.V. Vs. Sofimex Institución de Garantía S.A., Cosmopolitan Health District S.A. P. I. de C.V. Prov. Prec. Civ. T. 1466/2024/002 Cuad. Amp. 1, 1 Acdo.

Banco del Bajío, Sociedad Anónima, Institución de Banca Múltiple Vs. Empacadora Abeto, Sociedad Anónima de Capital Variable y Nieves Figueroa Guillermina. Esp. Hip. T. Ap 56/2026/001, 1 Acdo.

Banco Mercantil del Norte S.A. Institución de Banca Múltiple, Grupo Financiero Banorte Vs. Carmona Ortiz Jesús y García Vite Martha Araceli. Esp. Hip. T. Ap 70/2026/001, 1 Acdo., Esp. Hip. T. Ap 70/2026/002, 1 Acdo.

Banco Mercantil del Norte, S.A. Institución de Banca Múltiple, Grupo Financiero Banorte Vs. Gci Desarrollos, Sociedad Anónima de Capital Variable por Conducto de su Representante Legal, Ecg Autofin, Sociedad de Responsabilidad Limitada de Capital Variable, por Conducto de su Representante Legal Arturo Vaca Díaz, También Acostumbra Utilizar el Nombre de Arturo Vaca, María Manuela Hernández, Iván Whalberto Cabrera Galván y Karla Dalel Cabrera Galván. Esp. Hip. T. Ap 1822/2025/001, 1 Acdo., Esp. Hip. T. Ap 1822/2025/001, 1 Acdo., Esp. Hip. T. Ap 1822/2025/001, 1 Acdo., Esp. Hip. T. Ap 1822/2025/001, 1 Acdo., Esp. Hip. T. Ap 1822/2025/001, 1 Acdo.

Banco Santander México Sa Institución de Banca Múltiple Grupo Financiero Santander México Vs. Borbon Romero Rafael y Casasus Fernández Gabriela y Exfarma S.A. de C.V. Esp. Hip. T. Ap 62/2026/001, 1 Acdo.

Bbl Legal Abogados S.C. Vs. At&T Comercialización Móvil S de R.L. de C.V. Ord. Civ. T. Qu 979/2025/005 Expdllo. Q. 01, 1 Acdo.

BBVA Bancomer, Sociedad Anónima, Institución de Banca Múltiple, Grupo Financiero BBVA Bancomer Vs. Escore Alimentos, S.A. de C.V. y Reyes Arvizu David. Esp. Hip. T. Ap 1838/2025/001, 1 Acdo.

Cabrera Bernal (su Sucesión) José Luis Vs. Cabrera Luna Luis Carlos y Almeida Guevara Eva Vanessa. Ord. Civ. T. Ap 810/2025/008, 1 Acdo.

Cervantes Covarrubias Adrián Glief Vs. Bárcenas Pacheco Samantha. Ord. Civ. T. Ap 1509/2025/001, 1 Acdo.

Chavolla y Domínguez Andrés Eugenio. Vs. Gobierno del Distrito Federal. Ord. Civ. T. 585/2024/001 Cuad. Amp. 1, 1 Acdo.

Constructora Orbis de Michoacan, S.A. de C.V. Vs. Abc Capital, Sociedad Anónima Institución de Banca Múltiple División Fiduciaria Abc Holding, S.A. Promotora de Inversión de C.V. y Otros. Ord. Merc. T. 1303/2017/002, 1 Acdo.

Corona Delgado Hugo. Vs. Guadiana Ramírez Victoria. Controv. de Arrendamiento T. 540/2023/007, 1 Acdo., Controv. de Arrendamiento T. 540/2023/006, 1 Acdo., Controv. de Arrendamiento T. 540/2023/005, 1 Acdo.

Cruz Montiel Felipe de Jesús Vs. Grupo Mexicano de Seguros, S.A. de C.V. Ord. Civ. T. 542/2025/003 Cuad. Amp. 1, 1 Acdo.

Cubeice Consultores de Negocios, S. C. Vs. Consorcio Inmobiliario Magred, S.A. de C.V. y Otra. Controv. de Arrendamiento T. 554/2023/001 Cuad. Amp. 3, 1 Acdo.

Doc Solutions de México S.A. de C.V. Vs. Quarksoft Sapi de C.V. Ord. Merc. T. Ap 661/2025/006, 1 Acdo.

Ebrard Casaubon Enrique Camilo Vs. Pereda García Jesús Alberto y Rojas López Silvia Violeta. Ejec. Merc. T. Ap 1583/2025/002, 1 Acdo.

Estrada Velo Emilio. Vs. G500 S.A. P. I. de C.V. Ord. Civ. T. 834/2019/004 Cuad. Inc. Cuad. Inc. 04, 1 Acdo.

Figueroa Sánchez Mejorada Jesús Alejandro y Torres Valadez, su Sucesión Daniel Vs. Quiahua Itehua Cristina y Quiahua Itehua Cristina. Cnpcyf - Especial de Arrendamiento Oral T. Ap 87/2026/001, 1 Acdo.

Fundación Bringas Haghenbeck I.A.P. Vs. Vázquez Ramírez Rogelio y Otra. Controv. de Arrendamiento T. 227/2024/001, 1 Acdo.

García Pacheco Rafael Vs. Gabriel Saldívar Héctor y Saldívar Ramírez Marcos Francisco. Controv. de Arrendamiento T. Ap 148/2025/002, 1 Acdo.

Gaytán Saldaña Laura Cecilia Vs. Gaytán Saldaña María de Lourdes y Otros. Ord. Civ. T. Ap 1722/2024/005, 1 Acdo.

González Martínez Irma y Suárez Balderas José Luis Vs. González Pino Fernando Enrique y Director del Registro Público de la Propiedad y de Comercio de la Ciudad de México. Ord. Civ. T. Ap 1851/2025/001, 1 Acdo.

Guara Rodríguez María Cristina Vs. Inmobiliaria Riosol S.A. Ord. Civ. T. Ap 1677/2025/001, 1 Acdo.

Gómez Téllez María Raymunda. Vs. Pedroza Arizmendi Andrea y Otros. Ord. Civ. T. 672/2024/001 Cuad. Amp., 1 Acdo.

Hernández Mena José Luis Vs. Seguros Inbursa Sa Grupo Financiero Inbursa. Ord. Civ. T. 1472/2025/001 Cuad. Amp. 1, 1 Acdo.

Hipotecaria su Casita, S.A. de C.V. Sociedad Financiera de Objeto Múltiple Entidad No Regulada hoy HSBC México, S.A., Institución de Banca Múltiple, Grupo Financiero HSBC División Fiduciaria en su Carácter de Fiduciario del Fideicomiso F/258024 hoy Grupo Construvid, Sociedad de Responsabilidad Limitada de Capital Variable Vs. Calderón Gavarain Nancy Yaneth. Esp. Hip. T. Ap 1760/2025/001, 1 Acdo.

Ibarra Sánchez, Pavía y Asociados, S. C. Vs. Soluciones P&L, S.A. P. I de C.V., y Pedroza Jiménez Óscar y Pedroza Larraguivel Óscar Federico y Control Mobile S. O. S. S.A. de C.V. y Repsol Downstream México, S.A. de C.V. Ord. Civ. T. Ap 660/2025/007, 1 Acdo., Ord. Civ. T. Ap 660/2025/006, 1 Acdo., Ord. Civ. T. Ap 660/2025/008, 1 Acdo., Ord. Civ. T. Ap 660/2025/005, 1 Acdo., Ord. Civ. T. Ap 660/2025/009, 1 Acdo., Ord. Civ. T. Ap 660/2025/010, 1 Acdo., Ord. Civ. T. Ap 660/2025/011, 1 Acdo.

Inverglez S. de R. L. de C.V. Vs. Rodizio Angelopolitano S.A. de C. V, Beatriz Camacho Ruíz Vs. Ljljjl. Controv. de Arrendamiento T. 272/2025/001 Cuad. Amp. 1, 1 Acdo., Controv. de Arrendamiento T. 272/2025/001 Cuad. Amp. 2, 1 Acdo.

Lemus Mejía Andrea Representada por su Señora Madre Marlene Mejía Berzunza Vs. Ismael Lemus Montoya. Ord. Civ. T. Ap 762/2025/002, 1 Acdo.

Leyva Morales Jany Boratma y Otros Vs. Grupo Mexicano de Seguros, S.A. de C.V. Ord. Civ. T. In 28/2026/002, 1 Acdo.

López García Adriana Alejandra Vs. Grupo Mexicano de Seguros S.A. de C.V. Ord. Civ. T. Ap 84/2026/001, 1 Acdo.

Manejo de Capital Humano Prime S.A. de C.V. Vs. Innovati Consulting Group S.A. de C.V. y Vera Ortiz Xóchitl. Ejec. Merc. T. 779/2025/001 Expdllo., 1 Acdo.

Martínez Bastida Josefina Vs. Hernández González José Guadalupe Bernardino. Ord. Civ. T. Ap 1659/2025/001, 1 Acdo.

Martínez y Orozco Rosa Victoria Vs. Carrasquedo Iniesta Irma Alicia. Ejec. Merc. T. 709/2025/004 Cuad. Amp. 1, 1 Acdo.

Mejía Baltazar María Isabel Vs. Baleros Urgentes Sociedad Anónima de Capital Variable y Ramírez Alvarado Alicia Manuela y También Conocida como Alicia Manuela Ramírez de Barrón. Ord. Civ. T. Ap 1827/2025/005, 1 Acdo.

Molina González Margarita y García Hernández Sofía su Sucesión Vs. Garduño González Patricia y Oliva Garduño Miguel Ángel y Vila Garduño Sebastián. Ord. Civ. T. Ap 1708/2025/001, 1 Acdo.

Náder Chedraui Alejandro Vs. Servicios Comerciales Amazon México S de R.L. de C.V. Ejecutivo Mercantil Oral T. 1891/2024/001 Cuad. Amp. 1, 1 Acdo.

Ortiz Carreggio José de Jesús y Otra, Vs. Axa Seguros, S.A. de C.V. Ord. Civ. T. 754/2020/002, 2 Acdos.

Peñaloza Sandoval David Vs. Eden Marine Ventures Ltd. y Otros. Ord. Merc. T. 325/2025/001 Cuad. Amp. 1, 1 Acdo.

Quintana Lizárraga María Elizabeth Vs. Quiroga Nieto Mariana y Nieto Chávez Angélica Pastora. Controv. de Arrendamiento T. Ap 108/2026/001, 1 Acdo., Controv. de Arrendamiento T. Ap 108/2026/002, 1 Acdo.

Ramírez Loredo José Arturo Vs. González Dirzo Aurora Catalina Astrid. Ord. Civ. T. Ap 1696/2025/003, 1 Acdo., Ord. Civ. T. Ap 1696/2025/004, 1 Acdo., Ord. Civ. T. Ap 1696/2025/002, 1 Acdo.

Reséndiz de Anda Pablo Vs. Hernández Pérez Víctor su Sucesion. Ord. Civ. T. 808/2025/001 Expdllo., 1 Acdo.

Rodríguez Viana José Pablo y Otra Vs. Grupo Mexicano de Seguros S.A. de C.V. Ord. Civ. T. 2022/2024/006 Cuad. Amp. 1, 1 Acdo.

Rosas Servín Hugo, su Sucesión Vs. Servín Pineda Rosa, su Sucesión. Ord. Civ. T. 1299/2025/003 Cuad. Amp. 1, 1 Acdo.

SOLO CONSULTA
SOLO CONSULTA
SOLO CONSULTA

Ruíz López Paulina y Sotelo Ruíz Roberto Carlos Vs. Grupo Mexicano de Seguros S.A. de C.V. Ord. Civ. T. In 1483/2025/001, 1 Acdo., Ord. Civ. T. Ap 1483/2025/002, 1 Acdo.

Saad Rionda Nicolás Alberto Vs. Palacios Ramírez Rafael. Ord. Civ. T. Qu 580/2025/013, 1 Acdo.

Sandoval Arias Mariano Vs. Grupo Mexicano de Seguros S.A. de C.V. Ord. Civ. T. 1492/2024/002 Cuad. Amp. 1, 1 Acdo.

Scotiabank Inverlat Sociedad Anónima Institución de Banca Múltiple Grupo Financiero Scotiabank Inverlat Vs. Henriet Hazel. Esp. Hip. T. 916/2025/002 Cuad. Amp. 1, 1 Acdo.

Seguros Banorte, S.A. de C.V. Grupo Financiero Banorte, antes Seguros Banorte Generali, S.A. de C.V. Grupo Financiero Banorte Vs. Waldos Dolar Mart de México, S. de R. L. de C.V. Ord. Civ. T. Ap 732/2025/002, 1 Acdo., Ord. Civ. T. Ap 732/2025/003, 1 Acdo.

Sánchez Padilla Diego Jaime Vs. Elías Meza Martín Guillermo y Otros. Controv. de Arrendamiento T. 390/2023/001 Cuad. Amp., 1 Acdo.

Vargas Camaño María Eugenia Vs. Ariciaga Hernández Andrés. Controv. de Arrendamiento T. Ap 974/2025/003, 1 Acdo.

NO PUBLICADOS

Operadora Procel, S.A. de C.V. Vs. Cargo Monterrey Lacm, S. de R. L. de C.V. y Hernández Sosa Claudia Susana. Ejec. Merc. T. Ap 275/2025/003, 1 Acdo. no Publ. del 28 Ene 2026, Ejec. Merc. T. Ap 275/2025/001, 1 Acdo. no Publ. del 28 Ene 2026

SENTENCIAS

Banco Mercantil del Norte, S.A. Institución de Banca Múltiple, Grupo Financiero Banorte Vs. el Fideicomiso Irrevocable de Administración y Fuente de Pago Número 752300 por Conducto de Banco Mercantil del Norte S.A. Institución de Banca Múltiple Grupo Financiero Banorte, División Fiduciaria y Guzmán García Roberto. Ejec. Merc. T. Ap 1578/2025/005 Sent. Pon 2, 1 Sent.

Banco Mercantil del Norte, S.A. Institución de Banca Múltiple, Grupo Financiero Banorte Vs. Santiago Romero Antonio. Esp. Hip. T. Ap 5/2026/002 Sent. Pon 3, 1 Sent.

Corporativo Inmobiliario S R & R, S.A. de C.V. Vs. Comercial J Q, S.A. de C.V. Ejec. Merc. T. Ap 1515/2024/016 Sent. Pon 3, 1 Sent., Ejec. Merc. T. Ap 1515/2024/013 Sent. Pon 3, 1 Sent., Ejec. Merc. T. Ap 1515/2024/015 Sent. Pon 3, 1 Sent., Ejec. Merc. T. Ap 1515/2024/014 Sent. Pon 3, 1 Sent.

Cuéllar Márquez Rafael Vs. Pérez Rodríguez María Eugenia y Pérez Dávila José Alberto Guadalupe. Esp. Hip. T. Ap 1631/2024/013 Sent. Pon 3, 1 Sent., Esp. Hip. T. Ap 1631/2024/014 Sent. Pon 3, 1 Sent.

Munguía Mercado Margarita Vs. Rosales Olvera Andrés. Esp. Hip. T. Ap 169/2025/006 Sent. Pon 3, 1 Sent.

Venegas Jaramillo Cornelio y Tanto por su Propio Derecho, como en Representación de su Finado Hijo de Iniciales M. V. V. Vs. Axa Seguros S.A. de C.V. Ord. Civ. T. In 1753/2025/001 Sent. Pon 2, 1 Sent.

AUDIENCIA

Banco Santander México Sociedad Anónima Institución de Banca Múltiple Grupo Financiero Santander México Vs. Martínez Rebolledo Rossana. Cnpcyf - Especial Hipotecario Oral T. Ap 48/2026/001

EL SECRETARIO DE ACUERDOS
LIC. ESTEBAN MISAEL SALINAS RAMÍREZ

SÉPTIMA SALA CIVIL

ACUERDOS DEL 29 DE ENERO DEL 2026

Astorga Ramírez Martha Irene Vs. Ramírez Bustamante Celina. Ord. Civ. T. In 33/2026/001, 2 Acdos.

Banca Mifel Sociedad Anónima Institución de Banca Múltiple Grupo Financiero Mifel División Fiduciaria en su Carácter Fiduciaria en el Contrato de Fideicomiso de Administración Número 1354 2011 Denominada Banca Mifel Fideicomiso 1354 2011 Vs. Muñoz Tapia Alfredo y Martínez Maldonado Silvia Adela. Cnpcyf - Especial de Arrendamiento Oral T. Qu 102/2026/001, 1 Acdo.

Banco Nacional de Comercio Exterior, S.N.C. Institución de Banca de Desarrollo Vs. Gadsden Carrasco Gabriel. Ejec. Merc. T. 1552/2025/001 Cuad. Amp., 2 Acdos.

Banco Ve por Más, S.A. Institución de Banca Múltiple Grupo Financiero Ve por más Vs. C. E. Muebles, S.A. de C.V. y Otros. Ord. Civ. T. 254/2015/004 Cuad. Amp., 1 Acdo.

BBVA México, Sociedad Anónima Institución de Banca Múltiple, Grupo Financiero BBVA México Vs. Munguía Pérez Mercedes Elizabeth. Esp. Hip. T. Ap 995/2025/003, 2 Acdos.

Blanco Caldevilla María de Los Ángeles Vs. García Ruíz Hugo Narciso. Cnpcyf - Especial de Arrendamiento Oral T. Ap 103/2026/001, 1 Acdo.

Bufete de Mantenimiento Predictivo e Ingeniería, Sociedad Anónima de Capital Variable Vs. Banco Nacional de México, S.A. Integrante del Grupo Financiero Banamex y/o Grupo Financiero Citibanamex, S.A. de C.V. y Mda24, S.A. P. I. de C.V. y Representaciones y Distribuciones Evya, S.A. de C.V. hoy Avalon Marine, S.A. P. I. de C.V. y Grupo Evya, S.A. de C.V. y Estudios y Servicios Ecológicos Ambientales de Tabasco, S.A. de C.V. y Inmobiliaria Caribeña, S.A. de C.V. y Bufete de Mantenimiento Predictivo Industrial, S.A. de C.V. y Grupo Inmobiliario Caribeña, S.A. de C.V. y Proveedores Casa, S.A. de C.V. y Distribuciones Especializadas del Sureste Cam, S.A. de C.V. y Distribuciones Empresariales Especializadas Argo, S.A. de C.V. y Camargo Francisco Javier. Ord. Civ. T. In 1803/2025/002, 2 Acdos.

Castillo Quintanilla Juan José Vs. Grupo Nacional Provincial Sab. Ord. Civ. T. In 101/2026/001, 1 Acdo.

Ci Banco, S.A. Institución de Banca Múltiple Vs. BBVA Bancomer, S.A. Institución de Banca Múltiple Grupo Financiero BBVA Bancomer. Ord. Merc. T. 2/2019/013 Cuad. Amp., 1 Acdo.

Corona Arenas María de Los Ángeles Vs. Seguros Inbursa Sa Grupo Financiero Inbursa. Ord. Civ. T. Ap 956/2025/003, 1 Acdo.

Coronado Fritz Ingrid y Otro Vs. Grupo Editorial Notmusa, S.A. de C.V. Ord. Civ. T. 1018/2017, 1 Acdo.

Cruz Torres Tomás Vs. Editorial Ams, S. de R. L. Ord. Merc. T. 775/2024, 1 Acdo.

De la Vega y García Xicoténcatl Vs. Instituto Ingles Mexicano, S. C. y Raygo, S.A. de C.V. Vs. María Cecilia Ramos Goyos. Ord. Civ. T. 669/2023/003 Cuad. Amp. I, 2 Acdos.

El Mann Arazi Andre y Banco Actinver Sa Institución de Banca Múltiple Grupo Financiero Actinver División Fiduciaria en su Carácter de Fiduciario del Fideicomiso Irrevocable F/1401 Vs. Zaga Tawil Rafael y Zaga Tawil Teófilo y Zaga Hanono Alberto y Granados Palomino David y Telra Realty Sa Promotora de Inversión de Capital Variable. Ord. Civ. T. Ap 628/2025/003, 1 Acdo.

Érika López Valencia antes Escudero Albarrán Ana Lorena, Adán, Carla Eugenia, Carlos Eduardo y Bellina Valeria todos de Apellidos Escudero Albarrán y Eva Romero González, su Sucesión por Conducto de su Albacea Luis Manuel Silva Romero Vs. Carlos Escudero Caraza su Sucesión y Díaz Macías Felipe y Silva Vázquez Manuel y Ar Patrimonio de Alto Nivel Sociedad Anonim de Capital Variable, y Notario Público Número 151 del Distrito Federal, hoy Ciudad de México Licenciado Cecilio González Márquez y Notario Público Número 115 Con Residencia en Amecameca, Estado de México Licenciado Jesús Córdova Gálvez y y C. Director del Registro Público de la Propiedad del Distrito Fereal, hoy Ciudad de México. Ord. Civ. T. 865/2025/023 Cuad. Amp., 1 Acdo.

Fox Cable Network Services, Llc y Tubi Inc. Vs. Grupo Lauman Holding, S. de R. L. de C.V. y Altener S.A. de C.V. y Comtelsat S.A. de C.V. y México Sports Distribution Llc. y Media Deportes México, S. de R. L. de C.V. Prov. Prec. Civ. T. Ap 310/2025/008, 3 Acdos., Prov. Prec. Civ. T. Ap 310/2025/007, 3 Acdos., Prov. Prec. Civ. T. Ap 310/2025/009, 2 Acdos.

Galindo Medina Ulises Vs. Casas Foro S.A. P. I. de C.V. y Tree Investments, S.A. de C.V. y Nacional Financiera, S.N.C. y Instituto del Fondo Nacional de la Vivienda para los Trabajadores. Ord. Civ. T. Ap 41/2026/001, 1 Acdo.

González Galindo Homero Antonio Vs. Tesi de México, S.A. de C.V. Ord. Civ. T. 471/2025/012 Cuad. Amp. Ii, 1 Acdo.

Hernández Peniche Ytzel Renee Vs. Peniche Solares Addy María y Hernández Hernández Luis Saúl y C. Director del Registro Público de la Propiedad y de Comercio de la Ciudad de México. Ord. Civ. T. Ap 1781/2025/001, 1 Acdo.

Inmuebles Ee del Centro S.A. de C.V. (Cesionaria) Vs. Davis Mejía Patricia y Bou Claisse Francisco Xavier. Ejec. Merc. T. Ap 1563/2024/012, 1 Acdo., Ejec. Merc. T. Ap 1563/2024/013, 1 Acdo., Ejec. Merc. T. Ap 1563/2024/014, 1 Acdo.

La Cochera de Ibarra, S.A. de C.V. Vs. Pineda Hallal Ana María. Ord. Civ. T. 118/2022/014, 1 Acdo.

María del Carmen Castro Hernández y Otros Vs. Seguros Banorte, S.A. de C.V. Grupo Financiero Banorte. Ord. Civ. T. 1842/2019/002, 2 Acdos.

Martínez Méndez Irving su Sucesión Vs. Ortega Esquivel Omar, Clavos Nacionales, S.A. de C.V., Seguros Banorte, S.A. de C.V. Grupo Financiero Banorte (Seguros Banorte) y Qualitas Compañía de Seguros, S.A. de C.V. Ord. Civ. T. 783/2022/002 Cuad. Amp. I, 1 Acdo.

Mello Velázquez Esteban Vs. Axa Seguros S.A. de C.V. Ord. Civ. T. In 91/2026/001, 1 Acdo.

SOLO CONSULTA SOLO CONSULTA SOLO CONSULTA

Monsanto Comercial, S. de R. L. de C.V. y Semillas y Agroproductos Monsanto, S. de R. L. de C.V. Vs. Granos Nacionales Internacionales de Sinaloa, S.A. de C.V. y Angulo Valdez José Luis y Llanes Gaxiola Rosa Imelda y Granovi, S. de P. R. de R. L. Esp. Hip. T. 1079/2025/002 Cuad. Amp., 1 Acdo.

Morales Rojas Dina Vs. Prototipo K9 México, S.A. de C.V. Ord. Civ. T. 193/2025/002 Cuad. Amp., 1 Acdo.

Moreno Díaz Juan Jacobo Vs. Ventosa Aguilera Alberto Eduardo y Arzate Pérez Maurilio y Díaz Guarda Olga y C. Director del Registro Público de la Propiedad y de Comercio del Distrito Federal. Ord. Civ. T. Ap 1801/2025/001, 1 Acdo., Ord. Civ. T. Ap 1801/2025/002, 1 Acdo.

Olivas Venzor Sergio y Leal Márquez María Dolores y Olivas Leal Jesús Enrique Vs. Grupo Mexicano de Seguros S.A. de C.V. Ord. Civ. T. Ap 688/2025/001, 1 Acdo.

Pharma Plus, S.A. de C.V. Vs. Guzmán Lagunez Braulio Miguel y Guzmán Huerta Miguel su Sucesión. Controv. de Arrendamiento T. Ap 23/2026/002, 1 Acdo.

Rubio Mazadiego Enrique Vs. Saúl Anselmo Olguín Torres. Vía Aprem. Civ. T. 1035/2023, 1 Acdo.

Scotiabank Inverlat Sociedad Anónima, Institución de Banca Múltiple, Grupo Financiero Scotiabank Inverlat Vs. Uribe Cerón Ricardo de Jesús. Cnpcyf - Especial Hipotecario Oral T. Ap 104/2026/001, 1 Acdo.

Téllez Heredia Adriana Patricia Vs. Schute Elguero Manuel y Macro Publigrafica, Sociedad de Responsabilidad Limitada de Capital Variable. Ord. Merc. T. Ap 24/2026/009, 1 Acdo., Ord. Merc. T. Ap 24/2026/006, 1 Acdo., Ord. Merc. T. Ap 24/2026/008, 1 Acdo., Ord. Merc. T. Ap 24/2026/007, 1 Acdo.

Transportes Peñon Blanco, S.A. P. I. de C.V. Vs. Tt Servicios Especializados, S.A. P. I. y Traslados y Maniobras Jcc, S.A. P. I. Vía Aprem. Civ. T. 1326/2025/001 Cuad. Amp., 1 Acdo.

Unirenta Arrendamientos Sociedad Anónima de Capital Variable Vs. Comercializadora Líder Mademex & Asociados Sociedad Anónima de Capital Variable, y Urban Rodríguez Victorino y Cruz Villa Dulce Graciela. Ejec. Merc. T. 1597/2024/003 Cuad. Amp., 1 Acdo.

Velázquez Sánchez Alexis Eduardo Vs. Karla Áurea Mejía Ruíz. Ord. Civ. T. 1515/2023/001, 1 Acdo.

Villazul Morales Gustavo su Sucesión Vs. Castrillón Sarabia Samuel y Castrillón Moya Alicia y Castrillón Moya María Teresa Quien También Suele Usar el Nombre de Casada como María Teresa Castrillón Moya de Díaz y Castrillón León Samuel y Calvo Reyes Luis y C. Director del Registro Público de la Propiedad y del Comercio de Esta Ciudad. Ord. Civ. T. 863/2025/001 Cuad. Amp., 1 Acdo.

NO PUBLICADOS

Arguello Salmon Talina Paola y Álvarez Escandón Josefina del Carmen y Ruíz Aponte Johana Bladimar Vs. Póliza Jurídica, S. C. y Póliza Jurídica Ghc, S.A. S y Inmobiiaria Gilher, S.A. de C.V. y Hernández García Gilberto Arturo. Ord. Civ. T. Qu 1529/2024/005 mal Publicado. no Publ. de 23 Enero 26, 3 Acdos. no Publ. del 23 Ene 2026, Ord. Civ. T. Qu 1529/2024/007 mal Publicado. no Publ. de 23 Enero 26, 2 Acdos. no Publ. del 23 Ene 2026, Ord. Civ. T. Qu 1529/2024/006 mal Publicado. no Publ. de 23 Enero 26, 2 Acdos. no Publ. del 23 Ene 2026, Ord. Civ. T. In 1529/2024/008 mal Publicado. no Publ. de 23 Enero 26, 4 Acdos. no Publ. del 23 Ene 2026, Ord. Civ. T. In 1529/2024/009 mal Publicado. no Publ. de 23 Enero 26, 4 Acdos. no Publ. del 23 Ene 2026, Ord. Civ. T. In 1529/2024/010 mal Publicado. no Publ. de 23 Enero 26, 5 Acdos. no Publ. del 23 Ene 2026

Aspuru Llorens Héctor y Guzmán Urbiola Áurea Patricia Vs. Guzmán Urbiola Xavier y Pérez Grovas Sariñana Francisca Cecilia. Ord. Civ. T. Ap 1829/2025/005, 1 Acdo. no Publ. del 27 Ene 2026, Ord. Civ. T. Ap 1829/2025/003, 1 Acdo. no Publ. del 27 Ene 2026, Ord. Civ. T. Ap 1829/2025/004, 1 Acdo. no Publ. del 27 Ene 2026, Ord. Civ. T. Ap 1829/2025/006, 1 Acdo. no Publ. del 27 Ene 2026, Ord. Civ. T. Ap 1829/2025/002, 1 Acdo. no Publ. del 27 Ene 2026, Ord. Civ. T. Ap 1829/2025/001, 1 Acdo. no Publ. del 27 Ene 2026

Liberty Fianzas, S.A. de C.V. Vs. Azteca Lighthing, S.A. de C.V. Esp. Fian. T. 1454/2025/002 Cuad. Amp., 1 Acdo. no Publ. del 26 Ene 2026

SENTENCIAS

Álvarez Malo Palos José Arturo Vs. Ruíz Compeán Juan Raúl. Ord. Civ. T. Qu 50/2026/001 Sent. Pon 3, 1 Sent.

BBVA Bancomer Institución de Banca Múltiple Grupo Financiero BBVA Bancomer Vs. Celebridades México, S. C., Varela García Raúl y Cobos Echegaray María Teresa. Ejec. Merc. T. Ap 1543/2025/002 Sent. Pon 2, 1 Sent.

Bergen, S.A. Vs. Leticia Rodríguez García. Ord. Civ. T. 1481/2024/016 Sent. Pon 2, 1 Sent.

Herrera Medina Ernesto Vs. Controladora de Portafolios Seeb, S. de R. L. de C.V., 20tree S.A. P. I., Jorge Enrique Sánchez Noria y Licenciada Marianne Ollivier Morán, Titular de la Notaría Pública Número 8 de la Ciudad de México. Ord. Merc. T. Ap 1831/2024/007 Sent. Pon 3, 1 Sent.

Martínez del Valle Mario Isaac Vs. Gutiérrez Padilla Edith y Pamatz Ángel Antonia y Rodríguez Sánchez Lourdes y Hernández Ruíz Mayra y Guerrero Ruíz Ignacio y Hernández Ruíz Mara P. Ord. Civ. T. Ap 1510/2025/001 Sent. Pon 2, 1 Sent.

Rodríguez Pacheco Juana Vs. Grupo Mexicano de Seguros S.A. de C.V. Ord. Civ. T. In 897/2025/002 Sent. Pon 2, 1 Sent.

EL SECRETARIO DE ACUERDOS
LIC. JONATHAN MOISÉS ORTIZ RAMÍREZ

OCTAVA SALA CIVIL

ACUERDOS DEL 29 DE ENERO DEL 2026

Almexa Aluminio, S.A. de C.V. Vs. Banco Ve por Más, S.A. Institución de Banca Múltiple, Grupo Financiero Ve por Más. Prov. Prec. Oral Merc. T. 1374/2024/003 Cuad. Amp., 1 Acdo.

Armando González Muñoz, Abel González Águilar, Pablo Tamariz Sánchez Mejorada y Patricia Cecilia Pliego Meade Vs. Enrique Sánchez Elizalde, Agustina Molina Sánchez y Raquel Torres Molina. Esp. Hip. T. Ap 498/2025/005, 1 Acdo.

Asociación de Condóminos Lago Andrómaco No. 53, Asociación Civil Vs. Galindo Quintanar Rubén y Contreras García Luis y Díaz Salas José Luis y Cayuela Rodríguez Laura y Uliarte Diez Maialen y Román Ruedas Claudia y Moreno Babna Gilberto y María de Almudena Chouza Palacios y Servicios Sustentables en Administración Ssa S.A., de C.V., Denominada Comercialmente como Gipca. Ord. Civ. T. 363/2025/001 Cuad. Amp., 1 Acdo.

Ávila Canedo Alicia Vs. Becerra Sánchez Saúl. Controv. de Arrendamiento T. Ap 1761/2025/001, 1 Acdo.

Banco Mercantil del Norte, S.A., Institución de Banca Múltiple, Grupo Financiero Banorte Vs. Navarro Patiño Susana Elizabeth y Riart Ros Jorge Juan. Cnpcyf - Especial Hipotecario Oral T. Ap 82/2026/001, 1 Acdo.

Banco Monex, S.A. Institución de Banca Múltiple, Monex Grupo Financiero Vs. Galventex, S.A. de C.V. y Internacional de Eventos Galvenz, S.A. de C.V. y Galindez López José Luis y Galindez Vences Luis Rodrigo y Galindez Vences José Luis Lorenzo Augusto. Ejec. Merc. T. Ap 278/2025/012, 1 Acdo.

Banco Nacional de México Sa Integrante del Grupo Financiero Banamex Vs. Telecomunicaciones Modernas y Servicios Avanzados S.A. de C.V. Esp. Hip. T. Ap 1812/2024/004, 1 Acdo.

Banco Nacional de México, S.A. Vs. Rubio Lara Eusebio Rafael. Esp. Hip. T. Ap 47/2026/002, 1 Acdo.

Banco Santander México, S.A., Institución de Banca Múltiple, Grupo Financiero Santander México. Vs. Blindarte, S. de R. L. de C.V. y Cosme Sarquis Jorge Arturo. Ejec. Merc. T. 792/2025/010 Cuad. Amp., 1 Acdo.

Bancoppel, S.A., Institución de Banca Múltiple Vs. José Brito Sánchez, Dipoint de México, S.A. de C.V. ; Revolución Juvenil, S.A. de C.V. ; Brisa Jeans, S.A. de C.V. y Mexbrisa S.A. de C.V. Ejec. Merc. T. 995/2023, 1 Acdo.

Cabral Torres Esperanza, su Sucesión Vs. Karen Vannia Ruíz Suárez, Roxanna Jocelyn Ruíz Suárez y Eduardo Jafet Ruíz Suárez. Ord. Civ. T. Ap 1566/2025/002, 1 Acdo., Ord. Civ. T. Ap 1566/2025/008, 1 Acdo.

Castro Lamas Antonio Vs. Grupo Mexicano de Seguros, S.A. de C.V. Ord. Civ. T. In 1336/2025/003, 1 Acdo.

Cibanco Sociedad Anónima Institución de Banca Múltiple en su Carácter de Fiduciario del Fideicomiso Irrevocable F00057 Vs. Morales Márquez Jaime y Zamudio Tenorio Araceli. Vía Aprem. Civ. T. Qu 105/2026/001, 1 Acdo.

De la Cruz Huerta Consuelo, su Sucesión Vs. Ricardo Celis Gutiérrez, María Yolanda Celis Gutiérrez, Ricardo Celis Díaz su Suc. y Marvirent, S.A. de C.V., y Alejandro Celis Gutiérrez. Ord. Civ. T. 861/2023, 1 Acdo.

Duarte Sandoval Martha Alicia Vs. García Alcázar Luis. Ord. Civ. T. Ap 69/2026/001, 1 Acdo.

Escalante Badillo Julia y Rebollo Escalante Juan Carlos y Rebollo Escalante Luz María y Rebollo Escalante Crystal Vs. Cementos

SOLO CONSULTA
SOLO CONSULTA
SOLO CONSULTA

Moctezuma, S.A. de C.V. Fusionante de la Latinoamericana de Concretos S.A. de C.V. (Fusionada) y Quálitas Compañía de Seguros S.A. de C.V. Ord. Civ. T. 510/2023, 1 Acdo.

García Masip Daniel Vs. Mónica María Etchegaray Jáuregui. Ord. Civ. T. 1343/2023, 1 Acdo.

García Ramos Ángel Vs. Grupo Mexicano de Seguros S.A. de C.V. Ord. Civ. T. 1421/2023, 1 Acdo., Ord. Civ. T. 1281/2023, 1 Acdo.

Gasperin Ojeda Rafael Vs. Hernández Martín del Campo Sara. Ord. Civ. T. 911/2025/001 Cuad. Amp., 1 Acdo.

González Ortega Héctor Vs. Narváez Romero María del Pilar. Cnpcyf - Especial de Arrendamiento Oral T. 1411/2025/001 Cuad. Amp., 1 Acdo.

González Rangel José Guadalupe y de Los Santos Rebollozo Ma. Cristina Vs. Seguros Inbursa, Sociedad Anónima, Grupo Financiero Inbursa. Ord. Civ. T. Ap 1508/2025/002, 1 Acdo.

Guerra Reyes Blanca Vs. Grupo Mexicano de Seguros Sociedad Anónima de Capital Variable. Ord. Civ. T. In 1659/2025/001, 1 Acdo., Ord. Civ. T. Qu 1659/2025/002, 1 Acdo.

Hernández González Ana Cecilia Vs. Farah Rubiera Edgar José. Ejec. Civ. T. Ap 1294/2025/006, 1 Acdo.

Hernández Magaña José Jesús Vs. Margarito Torres Luis Ángel, Causahabiente del Arrendatario Teófilo Hernández Heredia. Controv. de Arrendamiento T. 1137/2025/001 Cuad. Amp., 1 Acdo.

HSBC México, S.A. Institución de Banca Múltiple, Grupo Financiero HSBC Vs. Hinojosa Luelmo Juan Carlos. Esp. Hip. T. Ap 1501/2025/003, 1 Acdo., Esp. Hip. T. Ap 1501/2025/001, 1 Acdo.

Inmobiliaria Vallejo y Poniente 148 S.A. P. I. de C.V. Vs. Baco S.A. Ord. Civ. T. 1530/2025/001 Cuad. Amp., 2 Acdos.

Innovación Médica y Tecnologías para la Salud Mx S.A. de C.V. Vs. Fisher & Paykel Healthcare México S.A. de C.V. Prov. Prec. Civ. T. Ap 1360/2025/004, 1 Acdo.

Isunza Mohedano Ángel Vs. Orozco Aguilar Araceli. Ord. Civ. T. Ap 68/2026/001, 1 Acdo.

Loera Arenas Adriana Adilene, por su Propio Derecho y en Representación del Niño R. L. C. D. Vs. Grupo Mexicano de Seguros, S.A. de C.V. Ord. Civ. T. 585/2025/001 Cuad. Amp., 1 Acdo.

Marcos Lara Josué y Marcos Lara Lucía Vs. Axa Seguros, S.A. de C.V. Ord. Civ. T. 877/2025/005 Cuad. Amp., 1 Acdo.

Martínez de León Jorge Antonio Vs. Grupo Mexicano de Seguros, S.A. de C.V. Ord. Civ. T. 588/2025/004 Cuad. Amp., 2 Acdos.

María Elena del Monte, Quien También Acostumbro a Usar Los Nombres de María Elena Garza, María Elena Garza González de del Monte, María Elena Garza González, María Elena Garza del Monte y María Elena Alanís Vs. González Robles Sánchez Berenice Jannette. Ord. Civ. T. Ap 1834/2025/001, 1 Acdo.

Morales Alcántara Margarita y Morales Alcántara Brenda Vs. Inmobiliaria Pachuca, S.A. de C.V., Guadalupe Jímenez González, C. Juez Décimo Cuarto Civil del Tribunal Superior de Justicia de la Ciudad de México de Nombre Francisco René Ramírez Rodríguez, C. Actuario Adscrito a la Secretaría "A" del Juzgado Décimo Cuarto Civil del Tribunal Superior de Justicia de la Ciudad de México de Nombre Esteban Rodríguez Franco. Ord. Civ. T. Ap 205/2025/004, 1 Acdo.

Olivares Navarro Cristhian Omar Vs. Grupo Mexicano de Seguros S.A. de C.V. Ord. Civ. T. Ap 1732/2024/005, 1 Acdo., Ord. Civ. T. Qu 1732/2024/006, 1 Acdo.

Paydon Zapata Marco Antonio Vs. Vázquez Paydon Julio César. Ord. Civ. T. Ap 954/2025/003, 1 Acdo.

Pérez Pérez José Alonso Vs. Seguros Inbursa S.A. Grupo Financiero Inbursa. Ord. Civ. T. Ap 1409/2025/002, 1 Acdo.

Pérez Sánchez María Vicenta Vs. Grupo Mexicano de Seguros S.A. de C.V. Ord. Civ. T. In 1739/2024/003, 1 Acdo.

Pérez Váldez Aurora, su Sucesión Vs. María Esther Villanueva de Saldaña, También Conocida como Esteher Villanueva Saldaña, su Sucesión. Ord. Civ. T. Ap 14/2026/001, 1 Acdo.

Ranz Corres Miguel Vs. Presidenta del Consejo de Administración de Desarrollo Industrial Orientado, S.A. de C.V. y Comisario (A) de Desarrollo Industrial Orientado, S.A. de C.V. Especial Mercantil T. Ap 1831/2025/009, 1 Acdo.

Rodríguez Aguilar Luis Ángel y Ocampo Talavera Jonathan Vs. Jiménez Vásquez María Asunción y Jiménez Vázquez José y Jiménez Vázquez Victoriano. Ord. Civ. T. Ap 1845/2025/001, 1 Acdo.

Rodríguez Ortegón Mario Vs. Arriaga Rico Elma Luz. Ord. Civ. T. In 1660/2025/001, 1 Acdo.

Salinas Morales María de Jesús por su Propio Derecho y en Carácter de Causahabiente de Raúl Acuautla Olvera Vs. Ana Coset García García, Tractoenlaces de América, S.A. de C.V. y Seguros Atlas, S.A. Ord. Civ. T. 1156/2022, 1 Acdo.

Sarratea Echenique Luz María Vs. Tiendas Soriana S.A. de C.V. y Condominio el Salado A.C. Ord. Civ. T. 341/2024, 1 Acdo.

Schulz Robles Patricia Bárbara Vs. Juana Sánchez Villamar, Rafael Cerda Salcedo, Dania Gabriela Cerda Sánchez, Mauricio Rafael Cerda Sánchez y Angelina Richards Vite. Ord. Civ. T. 1522/2022 Cuad. Amp., 1 Acdo.

Scotiabank Inverlat Sa Institución de Banca Múltiple Grupo Financiero Scotiabank Inverlat Vs. Hernández Martínez Diego Andrés. Esp. Hip. T. 1431/2025/002 Cuad. Amp., 1 Acdo.

Sánchez Cruz Rosa María y Sánchez Cruz Martha Vs. Francisca Hernández Botello y Rafael Sánchez Hernández. Ord. Civ. T. 1320/2024 Cuad. Amp., 1 Acdo.

Vázquez Becil Julieta y Vázquez Becil Jallet y Vázquez Becil Laura Ivonne y Scotiabank Inverlat, Sociedad Anónima, Institución de Banca Múltiple, Grupo Financiero Scotiabank Inverlat y Inversiones Bis, S.A. de C.V. Vs. Almanza González Francisco Javier y Notario Público Número 91 de la Ciudad de México Licenciado Moisés Farca Charabati y Registro Público de la Propiedad y de Comercio de la Ciudad de México. Ord. Civ. T. Ap 287/2025/001, 1 Acdo.

Weiji, Sapi de C.V. Vs. Hugo Alcocer Salcido. Proced. Convencional Mercantil T. 1480/2023, 1 Acdo.

SENTENCIAS

Ruíz Gutiérrez Adán David Vs. Banco Nacional de México Sa Integrante del Grupo Financiero Banamex y C. Director del Registro Público de la Propiedad y del Comercio de la Ciudad de México. Ord. Civ. T. Ap 1638/2025/001 Sent. Pon 3, 1 Sent.

Vega Dazul María Magdalena Vs. Clarissa Rodríguez Flores, Raymundo Ramón Torres Vega, Director del Registro Público de la Propiedad del Estado de Querétaro. Ord. Civ. T. Ap 1602/2025/001 Sent. Pon 3, 1 Sent.

LA SECRETARIA DE ACUERDOS
LIC. ROSA MARÍA MONTALVO MONTERO

NOVENA SALA CIVIL

ACUERDOS DEL 29 DE ENERO DEL 2026

Acevedo Vázquez Alva Patricia y Acevedo Vázquez María Luisa de la Cruz y Acevedo Vázquez Luis Jorge Vs. Xóchitl del Rosario Nieto Flores y Reséndiz Mendoza Fernando. Ord. Civ. T. 1065/2025/001 Cuad. Amp. y 2, 1 Acdo.

Agronegocios Laad, S.A. de C.V., Sofom E. N. R. Vs. M&M Mr. Fresh, S. P. R. de R. L. de C. V; Acciones del Presente, S.A. de C. V; Máximo José Antonio del Sagrado Corazón de Jesús Serdán y Álvarez; María Auxilio Cecilia Espinosa y Franco; Claudia Jeannette Mercado Rabling, Avatar Alimentos, S.A. de C.V. ; y Máximo Serdán Espinosa. Esp. Hip. T. 536/2022 Cuad. Amp. 2 y 3, 1 Acdo.

Altamirano Beltrán Óscar Javier Vs. Ordoñana Ripoll Agustín. Controv. de Arrendamiento T. 420/2024, 1 Acdo.

BBVA Bancomer, S.A., Institución de Banca Múltiple, Grupo Financiero Bancomer, Vs. Cimino Brothers Produce de México, S.A. de C.V. Esp. Hip. T. Ap 73/2026/001, 1 Acdo.

Bp Estaciones y Servicios Energeticos S.A. de C.V. Vs. Apomuden S de R.L. de C.V. y Servicio Fabricas S.A. de C.V. Ord. Merc. T. Ap 1877/2024/003, 1 Acdo.

Bustillos Vargas Carlos Servando Vs. Bustillos Vargas Adrián Martín y Becerril Zamora Verónica y Importadora de Novedades Cuéllar S.A. de C.V. Ord. Civ. T. Qu 441/2025/002, 1 Acdo., Ord. Civ. T. Qu 441/2025/003, 1 Acdo.

C&B Capital, S.A. de C.V. Vs. Tenedora Ci, S.A. de C.V. Prov. Prec. Merc. T. Ap 1742/2025/003, 1 Acdo., Prov. Prec. Merc. T. Ap 1742/2025/002, 1 Acdo.

Canal Capital S.A. de C.V. Vs. Félix Silva Juan Alfonso. Ejecutivo Mercantil Oral T. 356/2024 Cuad. Amp., 1 Acdo.

Cárdenas Pretel José Vs. Seguros Inbursa Sa Grupo Financiero Inbursa Vs. Comisión Federal de Electricidad. Ord. Civ. T. In 1730/2025/003, 1 Acdo.

Carrillo Torres María Esther Vs. Sociedad Hipotecaria Federal S.N.C. Institución de Banca de Desarrollocomo Fiduciaria Sustituta del Fondo de Operación y Financiamiento Bancario a la Vivienda y López Vázquez José Israel y Piñarrieta Núñez Norma Teresa. Ord. Civ. T. Qu 126/2026/001, 1 Acdo.

Carteleras y Neón Espectaculares S.A. de C.V. Vs. Hernández Quintero Raúl Ernesto. Ord. Merc. T. Ap 107/2026/001, 1 Acdo.

Castañeda Díaz Alejandro Vs. Reyes Rodríguez Maximiliano su Sucesión y Quien También Utilizo el Nombre de Maximiliano Reyes. Ord. Civ. T. Ap 124/2026/001, 1 Acdo.

SOLO CONSULTA
SOLO CONSULTA
SOLO CONSULTA

Castañeda Zepeda Francisco Javier Leobardo Vs. Cocinas y Lavanderías S.A. de C. V, y Sasson Cohen Isaac. Controv. de Arrendamiento T. 1492/2025/009 Cuad. Amp., 1 Acdo.

Castillo Pérez José Manuel y García García María Dolores Aurora Vs. Grupo Mexicano de Seguros S.A. de C.V. Ord. Civ. T. 780/2023/002 Cuad. Amp., 1 Acdo.

Cortés Ravell Javier Vs. Be Grand 1 S.A. de C.V. Controv. de Arrendamiento T. 711/2025/001 Cuad. Amp. y 2, 1 Acdo.

Credix Gs S.A. de C.V. Sociedad Financiera de Objeto Múltiple Entidad No Regulada Vs. Medina Garzon Claudia Cecilia. Vía Aprem. Civ. T. Ap 37/2026/002, 1 Acdo.

Dav Sistemas Ligeros de Construccion, S.A. de C.V. Vs. Koen Properties, S de R.L. de C.V. Oral Merc. T. Ap 52/2026/001, 1 Acdo.

Eva Edith García González, También Conocida como Eva Salas Velázquez y/o Eva Salas Vázquez y Ma. del Carmen González Martínez Vs. Instituto de Asistencia e Integración Social de la Ciudad de México, hoy Dirección Ejecutiva del Instituto de Atención a Poblaciones Prioritarias, Secretaría de Desarrollo Social del Gobierno de la Ciudad de México, hoy Secretaría de Inclusión y Bienestar Social de la Ciudad de México y Dirección General de Los Servicios de Salud Pública de la Ciudad de México, hoy Servicios de Salud Pública del Distrito Federal. Ord. Civ. T. Ap 1810/2025/003, 1 Acdo., Ord. Civ. T. Ap 1810/2025/006, 1 Acdo.

Flores Núñez María Cecilia Vs. Pérez Torres Sergio. Controv. de Arrendamiento T. Ap 1767/2025/001, 1 Acdo.

Gallardo Thompson José Carlos Vs. Instituto Mexicano del Seguro Social y Director de la Dirección de Prestaciones Econnomicas y Sociales Coordinación de Prestaciones Económicas División de Pensiones Delegación Suroeste Subdelegación del Valle y C Jefe del Departamento de Pensiones Subdelegacional Lic. Miguel Ángel Pérez Bustamante del Instituto Mexicano del Seguro Social y C Lic. Asención F García Ramírez Jefe del Departamento de Pensiones Delegación Suroeste Subdelegación de la Delegación Sur Ciudad de México Jefatura de Salud en el Trabajo de la Dirección de Prestaciones Económicas y Sociales Subdelegación 7 del Valle Departamento de Pensiones y Lic. Verónica Nashielly Galina Cruz Jefa del Area Civil de la Dirección Jurídica Unidad de Investigaciones y Procesos Jurídicos Coordinacionde Asuntos Contenciosos División de Asuntos Civiles Area Civil del Instituto Mexicano del Seguro Social y Lic. Lizbeth Monroy González Encargado de la Oficina Civil y de Procedimientos Especiales del Organo de Operación Administrativa Desconcentrada Sur Cdmx Jefatura de Servicios Jurídicos del Departamento Contencioso y Oficina Civil y de Procedimientos Especiales del Instituto Mexicano del Seguro Social. Ord. Civ. T. In 1232/2025/001, 1 Acdo.

Garibay Álvarez Jorge; González Cicero Stella María y Radosh Corkidi Silvia Vs. de la Puente Espinosa José María y María Elena Rodríguez Toussaint. Ord. Civ. T. 398/2024, 1 Acdo.

Global Security Solutions Sociedad Anónima de Capital Variable Vs. Ocampo Grupo Aduanal Sociedad Anónima de Capital Variable, Jorge Enrique Mercado Ocampo Santiago, Paloma Isabel Ramona Rivero Colom y Secretaría de Hacienda y Crédito Público. Ord. Merc. T. In 1444/2025/001, 1 Acdo., Ord. Merc. T. In 1444/2025/002, 1 Acdo.

González Sandoval Herlinda Vs. Grupo Mexicano de Seguros S.A. de C.V. Ord. Civ. T. Ap 69/2025/002, 1 Acdo.

Gordillo Estrada Rubén Adán Vs. Grupo Ralama Inmobiliaria, S.A. de C.V., Miguel Ángel Dib Sánchez en su Carácter de Administrador Único de la Persona Moral Grupo Ralama Inmobiliaria S.A. de C.V., Sara Fabiola Tovar de la Mora y Ruy Ramos Pérez en su Carácter de Accionistas de la Persona Moral Grupo Ralama Inmobiliaria, S.A. de C.V. Ord. Merc. T. 719/2014 Cuad. Amp. 20 y 21, 1 Acdo.

Grupo Neurobalance, S. de R. L. de C.V. Vs. Partido Político Nacional Morena. Ord. Civ. T. 578/2023, 1 Acdo.

Guerrero Moncada María de Los Ángeles. Vs. Gallardo Delgado Alejandro. Ord. Civ. T. 347/2020/001 Cuad. Amp., 1 Acdo.

Gutiérrez Rodríguez Ruth Edisa Rafaela Vs. López Garza María Antonia Hortensia y Castillo Varela Luis Ernesto. Cnpcyf - Especial Hipotecario Oral T. Ap 1661/2025/001, 1 Acdo.

Guzmán Flores Yadira y Deportes y Uniformes Momo, S.A. S. Vs. Sara Montoya Ramírez. Ord. Civ. T. 28/2024, 1 Acdo.

Inmobiliaria Esbe S.A. de C.V. Vs. Comercializadora Moraira S.A. de C.V. y Vázquez Becil Laura Ivonne y Fernández Laso Juan. Ejec. Gar. Prenda Extrajud. Merc. T. Ap 81/2026/001, 1 Acdo.

Jorge Ramírez Guadalupe Vs. Lozano y Muñoz Elaida y Lozano y Muñoz Micaela y Lozano y Muñoz María Macedonia y Lozano y Muñoz Gabriela y Martínez Arriaga Manuel. Ord. Civ. T. Qu 1788/2025/001, 1 Acdo.

Lugo Ceballos María del Carmen y Lugo Ceballos Patricia y Lugo Ceballos María Guadalupe y Lugo Ceballos Leticia Vs. Tip Servicios Médicos Integrales S.A. de C.V. y González Chávez Juan Carlos y Moreno Rodríguez Francisco. Controv. de Arrendamiento T. 1427/2025/001 Cuad. Amp., 1 Acdo.

López Ventura Miguel; García Márquez Ana María por su Propio Derecho y en Representación de Los Menores Vs. Grupo Mexicano de Seguros, S.A. de C.V. Ord. Civ. T. 190/2024, 1 Acdo.

Martínez Domínguez Celia del Carmen Vs. Axa Seguros, S.A. de C.V. Ord. Civ. T. Ap 1538/2025/002, 1 Acdo.

Mascott López Luis su Sucesión Vs. López Carmona José y Martínez Reyes Joel y García Olguín Almaquio y Titular de la Notaria Número Tres de la Ciudad de Pachuca Hidalgo Sicilia Alamilla Raúl y Titular de la Notaria Pública Número Uno, de Tula Allende, Hidalgo. y C. Director del Archivo General de Notarias del Estado de Hidalgo y Subdirectora del Archivo General de Notarias del Estado de Hidalgo. Ord. Civ. T. Ap 1420/2025/008, 1 Acdo.

Mazda Motor de México S. de R. L. de C.V. Vs. Traslados y Logística Especializada S.A. de C.V. Ord. Civ. T. Ap 1777/2025/006, 1 Acdo., Ord. Civ. T. Ap 1777/2025/004, 1 Acdo., Ord. Civ. T. Ap 1777/2025/003, 1 Acdo., Ord. Civ. T. Ap 1777/2025/005, 1 Acdo.

Michel Treviño Laura Mercedes Vs. Estrada Salgado Laura Eloísa. Juris. Vol. Civ. T. Ap 125/2026/001, 1 Acdo.

Novarec, S.A. de C.V. Sociedad Financiera de Objeto Múltiple, Enr y Portafolio de Negocios, S.A. de C.V., Sociedad Financiera de Objeto Múltiple, E. R. Vs. Human Intro Group, Sociedad Civil y Rubén Zúñiga Hernández. Ejec. Gar. Prenda Extrajud. Merc. T. 301/2024 Cuad. Amp., 1 Acdo.

Operadoras en Servicios Comerciales, S.A. de C.V. y Comercializadora de Motocicletas de Calidad, S.A. de C.V. Vs. Vento North América, Llc; Eduardo Bucay Camacho; Alegre Calderón Birch; Motorbike, S.A. ; Mototransp, S.A. Yasesoria Belforo, S. C. Ord. Merc. T. 394/2022/010 Cuad. Amp. Al 18, 5 Acdos.

Ordóñez de León Sergio Alberto y Orta Durantes Ana María su Sucesión Vs. Garcés de Isla Ingrid. Ord. Civ. T. Ap 123/2026/001, 1 Acdo.

Ortiz Coralia y Marín Maldonado Juan Luis y Marín Ramírez María del Carmen Vs. Seguros Atlas Sa y Fabrica de Harinas Elizondo S.A. de C.V. Ord. Civ. T. Ap 1766/2025/001, 1 Acdo.

Pérez Chaho Manuel Vs. Impulsora y Constructora Reforma S.A. de C.V. Ord. Civ. T. 126/2025/001 Cuad. Amp. y 3, 1 Acdo.

Ramos y Fusther de Flota José Luis Vs. Mario Héctor Blancas Vargas y Rocío de Guadalupe Ojeda Angulo Quien También Acostubra Usar el Nombre de Rocío Guadalupe Ojeda Angulo. Esp. Hip. T. 126/2016/008 Expdllo., 1 Acdo.

Ramírez Zambrano Juana y Alfredo Mandujano Alanuza Vs. Mujer Luz y Esplendor Spa, S. C., Clínica Quirúrgica Berlín S.A. de C.V., Jorge Eduardo Krasovsky Santamarina y Juan Manuel Cavalli. Ord. Civ. T. 558/2016/006 Cuad. Amp., 1 Acdo.

Rendauto S.A. de C.V. Vs. Otd Logistics S de R.L. de C.V. y López Guerrero Beltrán Miguel Antonio y López Guerrero Beltrán José Antonio. Ejecutivo Mercantil Oral T. In 1527/2025/001, 1 Acdo.

Universidad del Distrito Federal S. C. Vs. Bermejo Quezada Eduardo, Trujillo Salazar María Loreto, Bermejo Trujillo Yazmín Fabiola, Ucea Universidad del Conocimiento Euroamericano, Sociedad Civil. Ord. Civ. T. Ap 1494/2024/003, 1 Acdo.

Vale Levenberg, Velis y Asociados, S. C. Vs. K2 Partnering Solutions de México, S. de R. L. de C.V. Ord. Civ. T. Ap 1809/2025/001, 1 Acdo.

Zapata Ramírez Mariana. Vs. Monroy Ramírez Sergio. Ord. Civ. T. Ap 68/2026/001, 1 Acdo.

Zoom Solutions, S.A. de C.V. Vs. Fernando Zúñiga Massieu. Controv. de Arrendamiento T. 566/2023 Cuad. Amp. y 1, 1 Acdo.

SENTENCIAS

Chávez Montoya José Vs. Trejo Zúñiga Daniel y Trejo Zúñiga Guadalupe. Controv. de Arrendamiento T. Ap 748/2025/021 Sent. Pon 1, 1 Sent.

Condominio Ubicado en Avenida Bucareli Número 128 Colonia Centro, Sada Villarreal María Concepción y Serrano Sada María José Vs. Marcucetti Pascoli Claudia Bárbara También Conocida como Marcucetti Pascoli Claudia. Ord. Civ. T. Ap 2/2026/001 Sent. Pon 1, 1 Sent.

Cruz Martínez José Jovany y María Guadalupe Guzmán Pérez por su Propio Derecho y en Representación de su Menor Hija I. N. C. G. Vs. Seguros Banorte S.A. de C.V. Grupo Financiero Banorte Vs. Comisión Federal de Electricidad. Ord. Civ. T. In 614/2025/006 Sent. Pon 2, 1 Sent., Ord. Civ. T. In 614/2025/005 Sent. Pon 2, 1 Sent.

SOLO CONSULTA SOLO CONSULTA SOLO CONSULTA

Gutiérrez Rodríguez Ruth Edisa Rafaela Vs. López Garza María Antonia Hortensia y Castillo Varela Luis Ernesto. Cnpcyf - Especial Hipotecario Oral T. Ap 1661/2025/001 Sent. Pon 3, 1 Sent.

Hams Vega Ma de Guadalupe Vs. Soto María de Los Ángeles. Controv. de Arrendamiento T. Ap 587/2025/001 Sent. Pon 3, 1 Sent.

Miranda Ávila Carlos Vs. Miranda Sixtos Víctor y Miranda Sixtos María Guadalupe. Ord. Civ. T. Ap 1369/2025/002 Sent. Pon 2, 1 Sent.

Zúñiga Zorrilla Diego Vs. Ramírez Juárez Fredy Fernando. Ord. Civ. T. Ap 465/2025/002 Sent. Pon 1, 1 Sent.

MAL PUBLICADOS

Mascott López Luis su Sucesión Vs. López Carmona José y Martínez Reyes Joel y García Olguín Almaquio y Titular de la Notaria Número Tres de la Ciudad de Pachuca Hidalgo Sicilia Alamilla Raúl y Titular de la Notaria Pública Número Uno, de Tula Allende, Hidalgo. y C. Director del Archivo General de Notarias del Estado de Hidalgo y Subdirectora del Archivo General de Notarias del Estado de Hidalgo. Ord. Civ. T. Ap 1420/2025/008 Sent. Pon 2, 1 Sent.

AUDIENCIA

Banco Regional, Sociedad Anónima, Institución de Banca Múltiple, Banregio Grupo Financiero, antes Banco Regional de Monterrey, Sociedad Anónima, Institución de Banca Múltiple, Banregio Grupo Financiero Vs. Sistemas de Ecotecnias Ambientales, Sociedad Anónima de Capital Variable, Castillo González Sandra, Meneses López Blanca Stella y Sánchez García Ponciano, Ejec. Merc. T. In 1600/2024/004

LA SECRETARIA DE ACUERDOS
LIC. MARÍA DE LA LUZ ALONSO TOLAMATL

DÉCIMA SALA CIVIL

ACUERDOS DEL 29 DE ENERO DEL 2026

Asesores en Comercio y Recursos Humanos S.A. de C.V. Vs. Comercializadora Latinoamericana Kitsi Sapi de C.V. Controv. de Arrendamiento T. Ap 629/2025/004, 1 Acdo.

Astrazeneca S.A. de C.V. Vs. Restaurant el Platillo Favorito del Chef S.A. de C.V. Ejec. Merc. T. 10/2025/001 Cuad. Amp., 1 Acdo.

Banco Internacional de Costa Rica Sa Vs. Bufete de Servicios Gallart S.A. de C.V. y Técnicas y Proyectos S.A. de C.V. y Proinar Logistics S.A. de C.V. y Compas Importación Exportación y Comercialización S.A. de C.V. y Arteaga Marcelo Óscar. Ejec. Merc. T. 1897/2024/011 Cuad. Amp., 1 Acdo.

Carbajal del Moral María Andrea Vs. Martínez Juan Carlos. Controv. de Arrendamiento T. Ap 1858/2025/001, 1 Acdo.

Carpio Martínez Samuel Baldomero Vs. Teatro Fino, S.A. de C.V. y Navarrete Fimbres Jesús Alfonso. Ord. Merc. T. 1231/2025/001 Cuad. Amp., 1 Acdo.

Cortina Latapi Pedro Vs. Butron Martínez Rodolfo y Palma Coyotl Gabriel. Controv. de Arrendamiento T. 1200/2025/003 Cuad. Amp., 1 Acdo.

Csi Leasing México S de R.L. de C.V. Vs. Ci Banco Institución de Banca Múltiple y Álvarez & Marsal México Sc. Prov. Prec. Merc. T. Ap 123/2026/001, 1 Acdo.

De la Teja García de Alba Andrea Vs. Alatorre Benard Daniela Elena y Fortes Acosta Elena y No Ficción S.A. de C.V. y Netflix México S de R.L. de C.V. y Apple Operations México S.A. de C.V. y Claro Video Quien Se Conoce como Radio Móvil Dipsa S.A. de C.V. y Hospital de Cos También Conocida como Tip Servicios Médicos Integrales, S.A. de C.V. y Prime Video y Youtube y Cinépolis S.A. de C.V. y Cinépolis Klic S.A. de C.V., y Lorentzen Luke. Ord. Civ. T. Ap 1846/2025/003, 1 Acdo.

De Yturbe Bosch Labrus Francisco Luis También Conocido como Francisco Luis de Yturbe y Bosch- Labrus, Francisco Luis de Yturbe y Bosch Labrus O. Francisco Luis de Yturbide y Bosch Labrus Vs. Teopan, S.A. de C.V., de Laborde Noguez de Yturbe Carlos También Conocido como Carlos Miguel María de Laborde Noguez de Yturbe, C. Registro Público de la Propiedad y del Comercio de la Ciudad de México, Juan Carlos de Laborde Noguez Lascaris, Francisco Berenguer de Yturbe Carreras Candi, Mario Rischia Velázquez, en su Calidad de Titular de la Notaria Pública Número 80 de la Ciudad de México. Ord. Merc. T. Ap 115/2026/002, 1 Acdo., Ord. Merc. T. Ap 115/2026/001, 1 Acdo.

Díaz Zabaneh Allan Elías Vs. Promociones y Servicios Polanco S.A. de C.V. Ord. Civ. T. 141/2025/003 Cuad. Amp., 1 Acdo.

Díaz Zapata Silvia Vs. Capital de Restaurantes, S, A., Promotora de Inversión de C.V. Ord. Merc. T. 62/2025/006 Cuad. Amp. Ii, 1 Acdo.

Flores Pérez María Magdalena y Montiel Flores María Fernanda y Montiel Flores Daniel Vs. Montiel Sánchez Pedro. Ord. Civ. T. 424/2025/002 Cuad. Amp., 1 Acdo.

Flores Vázquez Karen Jazmín y Silva Flores Grecia Idaly y Silva Flores Evan Geovanni Vs. de la Rosa Gutiérrez Rogelio y Macías Duque Gabriel y Qualitas Compañía de Seguros S.A. de C.V. Ord. Civ. T. In 1473/2025/001, 1 Acdo.

Gamez García Miguel Ángel Vs. Desarrolladora Acultzingo S.A. de C.V. Vacio T. 422/2020 Expedientillo., 1 Acdo.

García Sosa Jorge Raúl Vs. Arenas Vargas Artemio. Controv. de Arrendamiento T. 498/2025/001 Cuad. Amp. 42/2026, 2 Acdos.

González Maass Martha Adriana Vs. Super Dina S.A. de C.V. y González Maass José Salvador y González Maass Patricia Geraldina y Puente Córdova Alfredo. Ord. Merc. T. Ap 1839/2024/009, 1 Acdo., Ord. Merc. T. Ap 1839/2024/003, 1 Acdo., Ord. Merc. T. Ap 1839/2024/011, 1 Acdo., Ord. Merc. T. Ap 1839/2024/006, 1 Acdo., Ord. Merc. T. Ap 1839/2024/010, 1 Acdo., Ord. Merc. T. Ap 1839/2024/008, 1 Acdo., Ord. Merc. T. Ap 1839/2024/004, 1 Acdo., Ord. Merc. T. Ap 1839/2024/005, 1 Acdo., Ord. Merc. T. Ap 1839/2024/007, 1 Acdo.

González Lozano Antonio como Cesionario de Banco Santander México S.A., Institución de Banca Múltiple, Grupo Financiero Santander México como Cedente Vs. Sandoval Álvarez Atanasio. Esp. Hip. T. 575/2025/004 Cuad. Amp., 1 Acdo.

Granados Rojas Sergio Vs. Norberto Sánchez Nazario. Ord. Civ. T. Ap 1690/2025/010, 1 Acdo., Ord. Civ. T. Ap 1690/2025/011, 1 Acdo.

Gs I más Sapi de C.V. Vs. Yesenia Pérez Báez, Artemio Roa Jasso, Moisés Pérez Flores, María Cruz Báez Pérez Quien También Se Hace Llamar Ma Cruz Báez Pérez. Esp. Hip. T. 674/2023/001 Cuad. Amp., 1 Acdo.

Hernández Ortega Ignacio por su Propio Derecho y en Representación de su Menor Hijo Hernández Flores Mattías, Hernández Flores Ignacio y Ortega Hernández Rebeca Vs. Flama Gas, S.A. de C.V., Grupo Nacional Provincial, Sociedad Anónima Bursatil. Ord. Civ. T. 91/2022/015 Cuad. Amp., 2 Acdos.

Inmobiliaria Bolívar 109 S.A. de C.V. Vs. Ramírez Castro Óscar. Controv. de Arrendamiento T. Ap 222/2025/002, 2 Acdos.

Inmobiliaria Emiantachi S.A. de C.V. Vs. Asociación Ganadera Local General de Huimanguillo Tabasco y Otros. Ejec. Merc. T. 619/2024/001 Cuad. Amp., 1 Acdo.

Jiménez Ramírez Eligio Jesús y López Torres Martha Vs. Seguros Inbursa Sa Grupo Financiero Inbursa. Ord. Civ. T. In 118/2026/001, 1 Acdo.

López Araiza Genis Carlos Enrique Vs. Moreno Máyer Roberto Adolfo su Sucesión y Ortega Hernández Ramona y Moreno Máyer Dora Yaneth. Ord. Civ. T. 319/2025/007 Cuad. Amp., 1 Acdo.

Lozano Ramírez José de Jesús Vs. Grupo Mexicano de Seguros S.A. de C.V. Ord. Civ. T. Ap 691/2025/005, 1 Acdo.

Martínez Neri Eloy Vs. González Contreras Ivonne Liliana y Orozco González Brandon Uriel y Orozco González Marelyn Esthefany. Ord. Civ. T. Ap 111/2026/001, 1 Acdo.

Mederos Palacios Carmen Vs. Muñoz Jiménez Reyna. Ord. Civ. T. 514/2025/002 Cuad. Amp., 1 Acdo.

Morales Martínez Norma Eneida Vs. Covián González Ana Luisa y Rodríguez Gaytán Rufina. Cnpcyf - Especial de Arrendamiento Oral T. Ap 84/2026/001, 2 Acdos.

Núñez Vázquez María Vs. Axa Seguros S.A. de C.V. Ord. Civ. T. In 1407/2025/001, 1 Acdo.

Repstim S.A. de C.V. Vs. Servicios Petroleros Olimpia S.A. de C.V. Oral Merc. T. Ap 1471/2025/001, 1 Acdo.

Rodríguez Reyes José Armando y Sánchez Durán Karla Ivette Vs. Axa Seguros S.A. de C.V. Ord. Civ. T. 849/2025/001 Cuad. Amp., 2 Acdos.

Rosales Castillo Nanci Melody Vs. Conchas Juan Enrique y Reyes Conchas Elisa y Reyes Conchas José Luis y Reyes Conchas Ricardo y Rosalino Conchas Alma Lilia. Ord. Civ. T. Ap 55/2026/001, 1 Acdo.

San Martín Santa María José Luis y San Martín Hipólito Marisela Vs. Grupo Nacional Provincial Sab. Ord. Civ. T. In 119/2026/001, 1 Acdo.

Sánchez Moctezuma Andrea Vs. Horacio Miton Alvaradoregistro Público de la Propiedad y Comercio de la Cuidad de Mexiconotario Público 198 de la Ciudad de México. Vs. No Hay. Ord. Civ. T. 92/2023/003, 1 Acdo.

Sandovalesco, S.A. de C.V. Sociedad Financiera de Objeto Múltiple,

SOLO CONSULTA
SOLO CONSULTA
SOLO CONSULTA

Entidad No Regulada, Adjudicatario de Los Derechos Litigiosos de Ficen, Sociedad Anónima de Capital Variable, Sociedad Financiera de Objeto Múltiple Entidad No Regulada Vs. Grupo Desarrollador Peninsular Sociedad Anónima de Capital Variable, Luis Miguel Niño de Rivera Taracena y Robin Diana Cover Van Puttenn También Conocida como Robin Diana Cover Van Putten de Niño de Rivera y/o Robin Diana Cover de Niño de Rivera y Guadalupe Martínez Guerrero. Esp. Hip. T. Ap 672/2025/002, 1 Acdo.

Sergio Iván López Guillén. Vs. Metlife México S.A. de C.V. Ord. Merc. T. 842/2022/001 Cuad. Amp., 1 Acdo.

Star Haus S.A. de C.V. Vs. Mercedes Benz México S de R.L. de Cv, Mercedes Benz Mobility México S de R.L. de C.V. Prov. Prec. Merc. T. 382/2024/001, 1 Acdo.

Tokunaga Bravo Sergio Isao Vs. Rodríguez de Anda Adrián y Rodríguez Meade Guadalupe y Meade Celis Alicia y Grupo Vivian Rm S.A. de C.V. Ord. Civ. T. Ap 44/2026/001, 1 Acdo.

Transportes Santa Fe del Sureste S.A. de C.V. Vs. Tip de México S.A. P. I. de C.V., y Tip Auto S.A. de C.V. Ord. Merc. T. 769/2022/002, 1 Acdo., Ord. Merc. T. 769/2022/001, 1 Acdo.

Ugalde Sandoval Saúl Vs. Comisión Federal de Electricidad. Ord. Civ. T. Ap 2019/2024/014, 1 Acdo., Ord. Civ. T. Ap 2019/2024/013, 1 Acdo., Ord. Civ. T. Ap 2019/2024/012, 1 Acdo., Ord. Civ. T. Ap 2019/2024/017, 1 Acdo., Ord. Civ. T. Ap 2019/2024/015, 1 Acdo.

Uribe Zúñiga María Concepción Vs. Hermoso Aranda Jennie Marlene y Hermoso Pineda Arturo. Ejec. Merc. T. Ap 749/2025/003, 1 Acdo., Ejec. Merc. T. Ap 749/2025/004, 1 Acdo.

Valenzuela Valenzuela Luis Alonso Vs. Axa Seguros S.A. de C.V. Ord. Civ. T. In 1821/2025/001, 1 Acdo.

Villada Upegui Juan Camilo Vs. Desarrolladora Elements, S.A. de C.V. Oral Merc. T. 234/2025/001 Cuad. Amp., 1 Acdo.

Villalva López Miguel Vs. Maya Arreola Raúl. Ord. Civ. T. Ap 87/2026/002, 1 Acdo.

SENTENCIAS

Bahena Carranza Raúl Vs. Flores Rodríguez Zly Esbeidy. Ejecutivo Mercantil Oral T. Ap 1406/2025/001 Sent. Pon 3, 1 Sent.

Bautista Cuéllar Perla Angélica Vs. Grupo Mexicano de Seguros S.A. de C.V. Ord. Civ. T. In 769/2025/008 Sent. Pon 2, 1 Sent.

BBVA México, S.A. Institución de Banca Múltiple, Grupo Financiero BBVA México Vs. Chan Ávila Heidi Grisel. Esp. Hip. T. Ap 593/2025/004 Sent. Pon 1, 1 Sent.

Corporación Nomi Fin. S.A. de C.V., Sofom E. N. R Vs. Ferre Steel Juárez, S. de R. L. de C.V., También Identificado como Ferresteel de Juárez S. M de R. L. de C.V., y/o Ferre Steel de Juárez S. de R. L. de C.V. y Acosta Ortiz Carlos. Oral Merc. T. In 1244/2025/001 Sent. Pon 3, 1 Sent.

González Sandoval Federico Vs. Grupo Mexicano de Seguros S.A. de C.V. Ord. Civ. T. Ap 746/2025/004 Sent. Pon 1, 1 Sent.

Hernández Valencia Santiago Vs. Ángela Hernández Valencia. Ord. Civ. T. 333/2024/002 Sent. Pon 3, 1 Sent., Ord. Civ. T. 333/2024/001 Sent. Pon 3, 1 Sent.

Lujan Perone Guadalupe Vs. Serio Canaan Carlos Emilio. Cnpcyf - Especial de Arrendamiento Oral T. Ap 1545/2025/001 Sent. Pon 2, 1 Sent.

Sierra Pena Ángel Vs. Sierra Pena Diana Guadalupe y Sierra Pena Alma Angélica y Sierra Pena César Marco Antonio y Sierra Pena Francisco Javier y Esquivel N Fabiola y Hernández Maturana Isabel y Escorsa Macías Rebeca y Sierra Pena Mónica y Frausto Sierra Víctor Alfonso y Isabel Álvarez Héctor. Ord. Civ. T. Qu 1648/2025/002 Sent. Pon 2, 1 Sent.

Star Haus S.A. de C.V. Vs. Mercedes Benz México S de R.L. de C.V. y Mercedes Benz Mobility México S de R.L de C.V. Prov. Prec. Civ. T. Ap 621/2025/002 Sent. Pon 3, 1 Sent., Prov. Prec. Civ. T. Ap 621/2025/001 Sent. Pon 3, 1 Sent.

AUDIENCIA

Lujan Perone Guadalupe Vs. Serio Canaan Carlos Emilio. Cnpcyf - Especial de Arrendamiento Oral T. Ap 1545/2025/001

EL SECRETARIO DE ACUERDOS
LIC. JORGE ARMANDO FLORES LAZCAREZ

PRIMERA SALA FAMILIAR

ACUERDOS DEL 29 DE ENERO DEL 2026

Aguilar Cordero Ernesto Suc. Test. a Bienes De: Secc. Primera, Tomo II 1781- 2024- 00 Cuad. de Amp. Aut del 29 P2

Alonso de Florida Rivero Fernando y Neus Peniche Sala Div. Sin Causa Inc. de Guar. y Cust. Def. y Al Inc. de Pens a 634- 2022- 00 Cuad. de Amp. II Aut del 28

Arellano Cortés Alfredo Vs. Rosa María Ortiz Reyes Ord. Civ. Reconoc Concubinato y Pérd. de Derechos de Concubinato 2242- 2024- 00 Cuad. de Amp. 2 Auts del 29

Ávila Avilés Luz Elvira y Jorge Navarrete Ceja Div. Sin Causa Inc. de Ejecc. de Sent. 1190- 2025- 01 Aut del 28

Ávila Camacho Karen Lizbet Vs. Lincoln Strange Zenteno Leobardo Stephen. Controv. Fam. T. Ap 1699/2025/004, 1 Acdo., Controv. Fam. T. Ap 1699/2025/005, 1 Acdo.

Barroso Barroso Jimena y Marco Dionisio Ramos San Martín Div. Sin Causa 1467- 2025- 03 Aut del 29 P1

Briones Aceves Patricia Vs. Cabrera Olvera José Adalberto. Controv. Fam. T. Ap 111/2026/001, 1 Acdo.

Caballero Pérez Nancy Vs. Serna Vega Alain Misael. Esp. Fam. T. Ap 1712/2025/002, 1 Acdo.

Cáceres Pérez Elena Edith y Óscar David Martínez López Div. Sin Causa Tomo IV 2113- 2022- 00 Cuad. de Amp. Aut del 29 Cumpl. P2

Cáceres Pérez Elena Edith y Óscar David Martínez López Div. Sin Causa Tomo III 1523- 2022- 00 Cuad. de Amp. Aut del 29 Cumpl. P2

Californias Cárdenas Fernanda Vs. Manuel Villegas Andrés. Controv. Fam. T. Ap 2524/2024/005, 1 Acdo.

Camacho Quezada Fabiola Yazmín Vs. Andrés Sánchez Amaya Oral, Pérd. de la Pat. Potest. Rec. de Q. 1037- 2024- 00 Cuad. de Amp. II Aut del 15 de Enero

Cervantes Altamirano Efrén Suc. Test. a Bienes De: Inc. de Objec de Ctas de Admón. Presentadas por L 1593- 2025- 88 Aut del 28

Cervantes Ochoa Salvador y Patricia Cervantes Ochoa Vs. Not Pub Número 117 Lic. Francisco Daniel Sánchez Domínguez y Ord. Civ. Nul. de Tes. Tomo III 334- 2024- 00 Cuad. de Amp. II Aut del 28

Cortés González Rubén Vs. Claudia Alcocer Flores Ord. Civ. Div. Nec Inc. Ejec. de Sent y Cuantif. de Incremento de P 1535- 2025- 08 Aut del 28

Cowal Gutiérrez Mariana Vs. Salgado González Gustavo Omar. Esp. Fam. T. Qu 1990/2024/003, 1 Acdo.

Cowal Gutiérrez Mariana Vs. Salgado González Gustavo Omar. Ord. Civ. Fam. T. Ap 1990/2024/005, 1 Acdo., Esp. Fam. T. Qu 1990/2024/004, 1 Acdo.

Cuevas Cruz Imelda Suc. Intest. a Bienes De: Inc. Complementario Al Inventario y Partición 1596- 2024- 00 Cuad. de Amp. II Aut del 28

Delgado Ortega José Luis y Martha Alicia Romo López Div. Sin Causa Inc. de Liq de la Soc. Conyugal 1978- 2024- 00 Cuad. de Amp. Aut del 28

Escalona Salgado Liliana Vs. Cervantes Heres Rodrigo Octavio. Ord. Civ. Fam. T. Ap 1730/2025/001, 1 Acdo.

Espinosa Montero Jannet Martell Vs. Sergio Carreón Alvarado Controv. Fam. 1219- 2025- 01 Aut del 27

Fernández Rodríguez María Dolores y Luis Manuel Creel Moreno Div. Sin Causa Inc. de Ejecc. de Sent. 713- 2025- 06 Aut del 28

Fernández Rodríguez María Dolores y Luis Manuel Creel Moreno Div. Sin Causa Inc. de Ejecc. de Sent. 713- 2025- 05 Aut del 28

Gaspar Mancio Aldo Vs. Jéssica Arvizu Olguín Ord. Civ. Rec. de Q. 1828- 2025- 01 Aut del 29

Gatica Coria Serafín y Luciola de León Alaniz Div. Sin Causa 1768- 2024- 00 Cuad. de Amp. Aut del 27 y 1 Aut del 29 Cumpl. P1

Gómez Torres Irma y Horacio Flores Velázquez Div. Sin Causa Inc. de Guar. y Custodia Rec. de Q. 154- 2025- 01 Aut del 28

González Córdoba Yolanda Suc. Test. a Bienes De: Inc. de Remoción de Albacea 645- 2025- 18 Aut del 28

González Cruz Areli y Alvarado González Jennifer Vs. Roberto Alvarado Rovelo Controv. Fam. Alimentos, Guar. y Cust. y Violencia Familiar 1322- 2025- 04 Aut del 28

González Fuentes Elsa Aurora Suc. Intest. a Bienes de 418- 2025- 01 Aut del 28

González García Mónica Vs. Edgar Barrera Chavarría Controv. Fam. Alimentos 1814- 2024- 04 Aut del 28

González Villalobos María de la Paz Vs. Mario Pérez Guadarrama Ord. Civ. Liq de la Soc. Cony. Inc. de Ejecc. de Sent. 2034- 2024- 08 Aut del 27

Hernández Lagos Aidé y Karla Ileana Gutiérrez Rodríguez Div. Sin Causa Inc. de Cancel. de Pensión Alimenticia Prov 87- 2026- 01 Aut del 26

Hernández Lagos Aidé y Karla Ileana Gutiérrez Rodríguez Div. Sin Causa Inc. de Cancel. de Pensión Alimenticia Prov Rec. de Q. 87- 2026- 02 Aut del 26

Labana Texcalpa Irma y Vicente Navarrete Mateos Div. Sin Causa Inc. de Disol. de Soc. Conyugal 1794- 2025- 01 Aut del 28

SOLO CONSULTA
SOLO CONSULTA
SOLO CONSULTA

Lagunas Mejía Carolina Vs. Tomás César Gómez Nava Ord. Civ. Div. Nec. Tomo V 1807- 2024- 02 Aut del 27
Lagunas Mejía Carolina Vs. Tomás César Gómez Nava Ord. Civ. Div. Nec. 1807- 2024- 03 Aut del 27
Lara Escamilla María José Vs. Omar Humberto Romero Parra Controv. Fam. Inc. de Camb. de Guar. y Custodia 1156- 2025- 02 Aut del 27
López Jurado Rodrigo Vs. Paulina Treviño Prado Controv. Fam. Reg. de Visit y Conviv Inc. de Susp de Reg. de Visit y Conviven 771- 2023- 00 Aut del 29 Tomo IV P2 Cuad. de Amp., B Aut del 29 Tomo Iii
López Santiago Jéssica Vs. Esteban Eduardo Germán Cano Controv. Fam. Alimentos, Guar. y Custodia 1670- 2025- 01 Aut del 28
Luna Neria Ana Gabriela y Alfredo Espinosa Torres Div. Sin Causa Inc. de Modif en el Monto y Forma de Proporcionar a 2574- 2024- 03 Aut del 29
Madrid González Miguel Vs. Linda Verónica Bahena Lemus Ord. Civ. Div. Nec. Inc. de Cancel. de Pensión Alimenticia 1779- 2025- 02 Aut del 27
Mata García María Griselda Vs. Joel Vázquez Díaz Controv. Fam. Alimentos 1649- 2025- 01 Aut del 28
Miguel Hernández Olga Vs. Xicoatl Blanca Edith Pavón Miguel Controv. Fam. Alimentos, Guar. y Custodia 860- 2023- 00 Cuad. de Amp. Aut del 29
Mogrovejo Venegas Lissette y Rosas Martínez Hernán José Div. Sin Causa Inc. de Reg. de Visitas y Convivencias 264- 2024- 00 Cuad. de Amp. Aut del 28
Muciño Lugo Andrés Alberto Vs. Hernández Santos Hilda Wendy. Esp. Fam. T. Ap 2086/2024/015, 1 Acdo.
Muñoz Regalado María del Rosario Vs. Durand Mondragón Edgar Alan. Controv. Fam. T. Ap 49/2026/001, 1 Acdo.
Navarrete Santana Luis Alberto Vs. Robles Torralba Monserrat Aridai y Navarrete Ancona José. Ord. Civ. Fam. T. Ap 200/2025/023, 1 Acdo., Ord. Civ. Fam. T. Ap 200/2025/025, 1 Acdo.
Ortiz Ávalos José Suc. Intest. a Bienes De: Inc. de Remoción de Albacea 317- 2025- 05 Cuad. de Amp. Aut del 28
Osorio Martínez Alejandra Vs. Dirección General del Registro Civil y Osorio Chulin Francisco Agustín. Esp. Fam. T. Qu 1664/2025/001, 1 Acdo.
Pedrero Nañez Adriana Margarita y César Susarrey Badillo Div. Sin Causa Inc. de Alim. (S) Tomo IV 1820- 2025- 27 Aut del 28
Pérez Madrigal Claudia Vs. Edgar Iván Ramírez Juárez Fam. de Proc Oral, Const. de Patrim. Fam. Forzoso 1364- 2025- 01 Aut del 28
Pérez Madrigal Claudia Vs. Edgar Iván Ramírez Juárez Fam. de Proc Oral, Const. de Patrim. Fam. Forzoso 1364- 2025- 03 Aut del 28
Pérez Madrigal Claudia Vs. Edgar Iván Ramírez Juárez Fam. de Proc Oral, Constit de Patrim Fam. Forzoso Inc. Impug de 1364- 2025- 02 Aut del 28
Pérez Madrigal Claudia Vs. Edgar Iván Ramírez Juárez Fam. de Proc Oral, Const. de Patrim. Fam. Forzoso 1364- 2025- 04 Aut del 28
Pérez Mera Guadalupe Minerva y Ricardo Rodríguez Concha Div. Sin Causa 197- 2025- 01 Aut del 28
Pulido Luna Brenda y Manuel Mendoza Luna Div. Fam. de Proceso Oral, Sin Causa 458- 2024- 00 Cuad. de Amp. Aut del 28
Rivera Reyes Agustín Suc. Test. a Bienes De: Inc. de Remoción de Albacea 1718- 2025- 02 Aut del 28 P1
Rosales Alcántara Hugo y María José Guerra Romera Div. Sin Causa 1742- 2025- 01 Aut del 28
Salcedo Cuadra María Julieta Suc. Test. a Bienes De: Tomo II 1682- 2025- 01 Aut del 28 P3
Serrano Ilona Vs. Alejandro Serrano Ramírez Controv. Fam. Restitución de Menor 432- 2021- 00 Cuad. de Amp. Aut del 28 Tomo Ii
Silva Munguía Leopoldo Suc. Test. a Bienes de Inc. Oposición a la Rendición de Ctas. 646- 2023- 00 Cuad. de Amp. II Aut del 28
Soto García Corina Jeanine y Carlos Pimentel Ruiz Div. Sin Causa Inc. de Modificación de Convn. 2606- 2024- 03 Aut del 28
Soto López María de Lourdes Suc. Test. a Bienes De: Secc. Segunda 924- 2025- 05 Aut del 28
Soto Nápoles Feliciano Suc. Test. a Bienes de 65- 2026- 01 Aut del 27
Trejo Barrón Evangelina su Sucesión Vs. María Elena Trejo Barrón hoy su Sucesión Ord. Civ. Reforma de Inventario Rec. de Q. 885- 2025- 01 Aut del 29
Uribe Raygoza César Rafael Vs. Mario Juan Enríquez Raygoza Ord. Civ. 1470- 2025- 01 Aut del 28
Valdés Canale Francisco Javier Suc. Test. a Bienes De: Inc. de Nul. de Actuaciones III 1395- 2025- 64 Aut del 28
Valdés Canale Francisco Javier Suc. Test. a Bienes De: Inc. de Nul. de Actuaciones IV 1395- 2025- 65 Aut del 28
Vega Hernández Sofía Vs. Bolaños Gutiérrez Daniel. Esp. Fam. T. Ap 1446/2025/001, 1 Acdo.

SENTENCIAS

Álvarez Herrera Felipe Suc. Test. a Bienes De, Inc. de Ejec. de Sent. Derivado de Conv. Judic 1726- 2023- 00 Cuad. de Amp. II Sent del 29 Cumpl. P3 Cump. de Ejec.
Cordero Ramírez Ana María del Pilar Vs. Arreola Macin Rafael. Controv. Fam. T. Qu 1772/2025/002 Sent. Pon 2, 1 Sent.
García Vázquez Cecilia Vs. Rodríguez Gallegos José Trinidad. Controv. Fam. T. Ap 800/2025/009 Sent. Pon 2, 1 Sent., Controv. Fam. T. Ap 800/2025/007 Sent. Pon 2, 1 Sent., Controv. Fam. T. Ap 800/2025/008 Sent. Pon 2, 1 Sent.
Monroy Reyes Raquel Vs. Raúl García Lugo Controv. Fam. Alimentos, Vía de Apremio 1171- 2025- 04 Sent del 29 P1
Monroy Reyes Raquel Vs. Raúl García Lugo Controv. Fam. Alimentos, Vía de Apremio 1171- 2025- 05 Sent del 29 P1
Ortiz Duarte Fernando. Suc. T. Ap 1240/2025/007 Sent. Pon 2, 1 Sent.
Ramírez Martínez Paulina Zahori Vs. Ramírez Segura Edgar Alejandro. Controv. Fam. T. Qu 1717/2025/001 Sent. Pon 3, 1 Sent.
Reyes Gutiérrez Miriam Susana Vs. Alberto Hernández Villa Controv. Fam. Alim. por Comparec. Inc. de Cancel. de Pensión Alimenticia 18- 2026- 01 Sent del 29 P1

EL SECRETARIO DE ACUERDOS
LIC. LUIS NAVA ANTONIO

SEGUNDA SALA FAMILIAR

ACUERDOS DEL 29 DE ENERO DEL 2026

Ángeles Alba Fidel su Sucesion. Suc. T. Cc 230/2025/001, 1 Acdo.
Ávila Ávila Ángel de Jesús Vs. Navarro Medina Jorge Guillermo. Ord. Civ. Fam. T. Qu 1758/2025/003, 1 Acdo.
Bazán Cerda Sofía Vs. Hernández Medina Francisco Antonio. Esp. Fam. T. Ap 1736/2025/001, 2 Acdos.
Bousquet Medina Adriana Vs. García Flores Javier. Esp. Fam. T. 421/2025/002 Cuad. Amp. Amp. 862/2025- Ii, 1 Acdo.
Bravo Bustamente Francisco Javier Vs. Flores Durón Lizaola Adriana. Esp. Fam. T. Ap 687/2025/002, 1 Acdo.
Bustamante Villalobos María Angélica Vs. Patiño Aguilar Victor. Esp. Fam. T. Qu 97/2026/014, 1 Acdo.
Castelán Espinosa Elvia Esmeralda Vs. Moncada Téllez Adrián. Controv. Fam. T. Ap 1429/2025/024, 1 Acdo.
Centurion Aguilar Cecilia Vs. Alvarado Hernández José Arturo. Esp. Fam. T. 164/2025/002 Cuad. Amp. Amp. 1149/2025- Iii, 1 Acdo.
Cuevas Pérez Karla Itandehui Vs. Héctor Ramírez Pérez. Esp. Fam. T. 2481/2024/020 Cuad. Amp. Amp. 518/2024, 1 Acdo.
Francisco González Nelly Vs. Hernández Alvarado Christian Adrián. Controv. Fam. T. Ap 129/2026/002, 1 Acdo.
Funes Rojas Manuel. Suc. T. Ap 1509/2025/007, 1 Acdo.
Gallwitz Lise y/o Lise Gallwitz Ballarati Vs. García Jesús José Antonio. Controv. Fam. T. 1647/2023/010 Cuad. Amp. Amparo, 2 Acdos.
García García Mercedes su Sucesion. Suc. T. Cc 1836/2025/001, 1 Acdo.
García Rodríguez Fernando. Suc. T. Ap 9/2026/003, 1 Acdo.
Gil Aguilar María Guadalupe Vs. Martínez Crespo Andrés. Esp. Fam. T. 1231/2024/004 Cuad. Amp., 1 Acdo.
Gómez Cardoso Alfonso Salvador Vs. Correa Villegas Yadira. Controv. Fam. T. Ap 844/2025/004, 1 Acdo., Controv. Fam. T. Ap 844/2025/003, 1 Acdo.
Gómez Pérez Javier Julián Vs. Quintero Sabás Susana Elizabeth. Controv. Fam. T. Ap 108/2026/001, 1 Acdo.
Grijalva González Francisca. Suc. T. Qu 569/2025/005, 1 Acdo.
Gómez Martell Dulce Nely Vs. Regino García Miguel Ángel. Controv. Fam. T. 2636/2024/013 Cuad. Amp. Amp. 1106/2025- Vi, 1 Acdo.
Hamard Escobedo René Eduardo Vs. Urrutia Zamudio Adriana Guadalupe. Controv. Fam. T. 401/2025/002 Cuad. Amp. Amp. 517/2025- Ii, 1 Acdo.
Heredia Barragán Jesús y/o J. Jesús Heredia Barragán y/o J Jesús Heredia Barragán y/o Jesús Heredia B y/o Jesús Heredia. Suc. T. Ap 2395/2024/006, 2 Acdos., Suc. T. Ap 2395/2024/009, 2 Acdos., Suc. T. 2351/2024/003 Cuad. Amp. Amp. 122/2025- Ii, 1 Acdo., Suc. T. Qu 2395/2024/008, 1 Acdo., Suc. T. Ap 2395/2024/010, 1 Acdo., Suc. T. Ap 2395/2024/011, 1 Acdo., Suc. T. Ap 2395/2024/007, 1 Acdo.
Hernández Nava Teresa. Suc. T. Ap 107/2026/001, 1 Acdo.

SOLO CONSULTA
SOLO CONSULTA
SOLO CONSULTA

Hernández Valseca Moisés Vs. Díaz Lara Margarita. Controv. Fam. T. Ap 1964/2024/026, 1 Acdo., Controv. Fam. T. Ap 1964/2024/027, 1 Acdo., Controv. Fam. T. 1537/2024/030 Cuad. Amp. Amp. 287/2025- Vii, 1 Acdo., Controv. Fam. T. Ap 80/2024/009, 1 Acdo., Controv. Fam. T. Ap 1964/2024/029, 1 Acdo., Controv. Fam. T. Ap 171/2024/010, 1 Acdo., Controv. Fam. T. Ap 1964/2024/028, 1 Acdo., Controv. Fam. T. Ap 1964/2024/058, 1 Acdo.

Huerta Villanueva Karen Victoria Vs. Bernal Gómez Gabriel Mauricio. Controv. Fam. T. Ap 69/2025/005, 1 Acdo.

Jiménez Pérez Francisca Vs. Hernández Jiménez Miriam Araceli. Controv. Fam. T. Ap 1809/2025/001, 2 Acdos.

Lerin Ruíz Josefina. Suc. T. Ap 1424/2025/001, 2 Acdos.

López Carreño Óscar Iván Vs. Blando Palominos Nadia. Esp. Fam. T. 159/2025/005 Cuad. Amp. Amp. 1143/2025, 1 Acdo.

Maldonado Castro Alejandro Virgilio su Sucesion. Vs. López Romero Mario Sebastián y Moreno Sánchez Gabriel. Suc. T. Ap 1814/2024/005, 2 Acdos.

Maldonado Romero Rebeca Vs. Gabriel Erduardo Galicia Herrera. Esp. Fam. T. 2243/2024 Cuad. Amp., 1 Acdo.

Martínez Ramírez Ana Lilia Vs. Parra Mendoza Enrique. Controv. Fam. T. Ap 36/2026/003, 1 Acdo.

Mendoza González Silvestre Constantino Vs. Pérez Ferreira Guadalupe. Oral T. Ap 1296/2025/001, 2 Acdos., Oral T. Ap 1296/2025/006, 1 Acdo., Oral T. Ap 1296/2025/005, 1 Acdo., Oral T. Ap 1296/2025/007, 1 Acdo., Oral T. Ap 1296/2025/004, 1 Acdo., Oral T. Ap 1296/2025/008, 1 Acdo.

Mendoza Osorio Silvia Vs. Manríquez Cruz Joaquín. Esp. Fam. T. 850/2025/004 Cuad. Amp., 1 Acdo.

Miranda Rosas Mario Vs. García Cruz Carolina. Esp. Fam. T. Ap 1273/2025/005, 1 Acdo.

Negrete Muñoz Ramona Vs. Suc. T. Ap 136/2026/004, 1 Acdo.

Olivares Hernández Cecilia Magalli Vs. Sporn Snaider Boaz. Esp. Fam. T. Ap 2594/2024/005, 1 Acdo.

Osorio Bustos Silvia Vs. Franco Martínez Salomón. Controv. Fam. T. Ap 1587/2025/001, 1 Acdo.

Pelletier Barberena Pablo. Suc. T. Cc 115/2026/001, 1 Acdo.

Plaza Porteous Ricardo Vs. Abraham Farah Aída Victoria. Esp. Fam. T. 2042/2024/003 Cuad. Amp. Amp. 17/2026, 1 Acdo., Esp. Fam. T. Ap 2042/2024/003, 1 Acdo.

Ramírez Ibarra Rosa María Vs. Díaz Castro Ricardo. Esp. Fam. T. Ap 118/2026/001, 2 Acdos.

Rivas Inés Bertha. Juris. Vol. Fam. T. Qu 1768/2025/001, 1 Acdo.

Romagosa Armengol Juan Vs. García Chávez Ana Jimena. Esp. Fam. T. Ap 1259/2025/001, 1 Acdo., Esp. Fam. T. Ap 1259/2025/002, 1 Acdo.

Rosales Blanca Jorge Julián Vs. Uriarte Félix Jesús Marbeth. Esp. Fam. T. Ap 894/2025/068, 3 Acdos.

Sánchez Rojas Alejandra Paloma Vs. Hernández Hernández Efraín. Controv. Fam. T. Ap 726/2025/001, 1 Acdo.

Sánchez Tafolla Ana Carolina Raquel Vs. Navarro López Juan Carlos Tadeo. Juic. Oral de Filia. T. 431/2025/001 Cuad. Amp., 1 Acdo.

Santos González Rodrigo Alfredo Vs. Sarfati Rosenstein Fortuna Perla. Esp. Fam. T. Ap 1796/2024/007, 1 Acdo.

Sarquis Landis Jorge Gonzalo Vs. Sarquis Landis Hilda Marcela y Sarquis Landis Juan Gerardo. Ord. Civ. Fam. T. 2316/2024/006 Cuad. Amp. Ii, 1 Acdo., Ord. Civ. Fam. T. 2316/2024/006 Cuad. Amp. I, 1 Acdo., Ord. Civ. Fam. T. 2316/2024/006 Cuad. Amp. Iii, 1 Acdo.

Ulrich Ward Óscar. Suc. T. Ap 1787/2025/001, 1 Acdo.

Villagrán Sevilla María Isabel Vs. Andriano Rangel Marco Antonio. Controv. Fam. T. Qu 124/2026/002, 1 Acdo., Controv. Fam. T. Ap 124/2026/001, 1 Acdo.

NO PUBLICADOS

Del Ángel Antonio Olivia Vs. Rangel Garduño Miguel Ángel. Controv. Fam. T. Ap 1733/2025/003, 1 Acdo. no Publ. del 27 Ene 2026

SENTENCIAS

Ávila Ruíz Omar. Suc. T. Qu 1564/2025/002 Sent. Pon 2, 1 Sent.

Berthely Valenzuela Rossana Vs. Delgado Reynoso Luis Santiago. Controv. Fam. T. Ap 2048/2024/016 Sent. Pon 3, 1 Sent.

Bribiesca Angulo Ana María Vs. Sánchez Bribiesca Ana Gabriela y Gutiérrez Smith Alonso. Controv. Fam. T. Ap 2366/2024/006 Sent. Pon 2, 1 Sent.

García Jesús José Antonio Vs. Gallwitz Ballarati Lise. Controv. Fam. T. Qu 1306/2025/010 Sent. Pon 2, 1 Sent.

Gómez Cardoso Alfonso Salvador Vs. Correa Villegas Yadira. Controv. Fam. T. Ap 844/2025/001 Sent. Pon 1, 1 Sent.

Guadarrama Chávez Rubén Vs. Miranda Ortega Gloria Gabriela. Controv. Fam. T. Ap 1439/2025/004 Sent. Pon 1, 1 Sent.

Hernández Valseca Moisés Vs. Díaz Lara Margarita. Controv. Fam. T. Ap 171/2024/010 Sent. Pon 1, 1 Sent.

Moreno Peralta Mauricio Anacarsis. Suc. T. Ap 1770/2025/001 Sent. Pon 2, 1 Sent.

Nasuta Sofiia Vs. Álvarez Gallardo Brais. Esp. Fam. T. Ap 2153/2024/007 Sent. Pon 1, 1 Sent.

Ortega Vázquez Ramón Vs. Meza Tapia Claudia. Esp. Fam. T. Ap 814/2025/003 Sent. Pon 1, 1 Sent.

Piedras Rodríguez Adrián Vs. Ruíz Serna Celeste Abigail. Esp. Fam. T. Ap 1781/2025/002 Sent. Pon 3, 1 Sent.

Rodríguez González Manuela. Juris. Vol. Oral Civ. T. Ap 1737/2025/001 Sent. Pon 2, 1 Sent.

Rodríguez Martínez Nora Judith Vs. López García Edgar Valentín. Controv. Fam. T. Ap 523/2025/006 Sent. Pon 2, 1 Sent.

Santos González Rodrigo Alfredo Vs. Sarfati Rosenstein Fortuna Perla. Esp. Fam. T. Ap 1796/2024/006 Sent. Pon 3, 1 Sent., Esp. Fam. T. Ap 1796/2024/007 Sent. Pon 3, 1 Sent., Esp. Fam. T. Ap 1796/2024/005 Sent. Pon 3, 1 Sent., Esp. Fam. T. Ap 1796/2024/008 Sent. Pon 3, 1 Sent.

NO PUBLICADOS

Del Ángel Antonio Olivia Vs. Rangel Garduño Miguel Ángel. Controv. Fam. T. Ap 1733/2025/003 Sent. Pon 3, 1 Sent. no Publ. del 27 Ene 2026

LA SECRETARIA DE ACUERDOS
LIC. WENDY GUADALUPE CRUZ RIVERÓN

TERCERA SALA FAMILIAR

ACUERDOS DEL 29 DE ENERO DEL 2026

Aguirre Gutiérrez Martha Marlene Vs. Malpica Gordiano Ivi. Esp. Fam. T. Ap 1985/2024/003, 1 Acdo., Esp. Fam. T. Ap 1985/2024/005, 1 Acdo.

Alvarado Guzmán Raúl Vs. Cruz Rodríguez Nora Viridiana. Esp. Fam. T. Ap 113/2026/001, 1 Acdo.

Bernal Álvarez Maribel Vs. Jiménez Millán Jorge. Controv. Fam. T. 1102/2023 Cuad. Amp., 1 Acdo.

Carmona Montoya Miriam Carolina Vs. Pérez Puertos Luis Enrique. Controv. Fam. T. 2203/2024/002 Cuad. Amp., 1 Acdo.

Carrillo Flores María Agustina Vs. Flores Ruíz José. su Suc. Acumulado Al Exp. 624/1981, Juic. Sucesorio Intestam. a Bienes de Flores Ruíz José. Ord. Civ. Fam. T. Ap 1528/2016, 2 Acdos.

Cazares Cacique Gisele Vs. Rodríguez Magallón Felipe. Controv. Fam. T. Ap 500/2024, 1 Acdo.

Chong Suárez José Luis Vs. Díaz Estrada Adriana. Esp. Fam. T. Ap 1776/2025/001, 1 Acdo.

Corona López María Guadalupe Vs. Jiménez Silvestre Itzain. Oral T. 268/2024 Cuad. Amp., 1 Acdo.

Flores Magón Jiménez Daniel Vs. Bustamente Herrera Gabriela. Esp. Fam. T. Ap 2054/2024/012, 1 Acdo., Esp. Fam. T. Ap 2054/2024/015, 1 Acdo.

Flores Morales Miguel Vs. Romero Romero Érika. Controv. Fam. T. 1118/2025/001 Cuad. Amp., 1 Acdo.

Godoy Rojas Griselda Vs. de la Rosa Huerta Antonio. Esp. Fam. T. Ap 1676/2025/001, 1 Acdo.

González Rodela Tomás Vs. Guemez Morales Claudia Marcela. Esp. Fam. T. Ap 1360/2025/004, 1 Acdo., Esp. Fam. T. Ap 1360/2025/006, 1 Acdo., Esp. Fam. T. Ap 1360/2025/007, 1 Acdo.

Labastida Monterrubio Vda. de Rodríguez Carmen. Suc. T. Ap 1701/2025/001, 1 Acdo.

Luna Rojas Antonio. Suc. T. Ap 1379/2025/013, 1 Acdo.

Melesio Nolasco Sergio Ricardo. Suc. T. Ap 970/2025/001, 1 Acdo.

Navarro García Luis. Suc. T. Ap 1879/2024/017, 2 Acdos.

Ortega Fabián Tania Monserrat Vs. Osorio Muñoz Jorge Adrián. Controv. Fam. T. 1421/2025/001 Cuad. Amp., 2 Acdos.

Ortega López Fernando Vs. Contreras Ortega Laura. Esp. Fam. T. 356/2025/003 Cuad. Amp., 1 Acdo.

Pérez Cruz Humberto Efráin Vs. López Fragoso María Karen. Controv. Fam. T. Ap 115/2026/001, 1 Acdo.

Pérez González Giovana Vanessa Vs. Arellano Cazáres Carlos Emmanuelle. Cnpcyf - Alimentos T. Ap 116/2026/001, 1 Acdo.

Rivas Hernández José Víctor. Suc. T. Ap 12/2026/001, 1 Acdo.

SOLO CONSULTA
SOLO CONSULTA
SOLO CONSULTA

Rodríguez Saavedra Julia Vs. Galván Pérez Pedro. Controv. Fam. T. 1507/2025/001 Cuad. Amp., 3 Acdos.
San Emeterio Rivera Miguel Ángel Vs. Ramírez Villanueva Ana Karen. Controv. Fam. T. Ap 1783/2025/002, 1 Acdo., Controv. Fam. T. Ap 1783/2025/001, 1 Acdo.
Segura y Pola Jorge Gerardo Virgilio Enrique, y/o Enrique Segura Pola. Suc. T. Ap 1320/2025/001, 2 Acdos.
Vargas López Carlos Adrián Vs. Guerrero Vecchione Ana Cecilia. Esp. Fam. T. 577/2025/001 Cuad. Amp., 1 Acdo.
Vargas Santos Héctor Vs. Mosqueda Artega Alejandra Elizabeth. Controv. Fam. T. 1714/2024 Cuad. Amp. Tercer Cuad. de Amparo, 1 Acdo.
Vázquez Martínez Mariana Itzel Vs. Gustavo Macías Yáñez. Controv. Fam. T. 2244/2024/001 Cuad. Amp., 1 Acdo.

SENTENCIAS

Belmont Uribe Lizeth Mariana Vs. Morales Reyes Germán Noé. Controv. Fam. T. Ap 37/2026/001 Sent. Pon 3, 1 Sent.
Castillo Cardoso Ana Patricia y Ciprés Balderas Margarita Vs. Meléndez Ciprés Valentín. Controv. Fam. T. Ap 1764/2025/001 Sent. Pon 1, 1 Sent.
Corona López María Guadalupe Vs. Jiménez Silvestre Itzain. Oral T. Ap 268/2024 Sent. Pon 1, 1 Sent.
González Medina Carmen Ofelia. Suc. T. Ap 2221/2024/016 Sent. Pon 3, 1 Sent., Suc. T. Ap 2221/2024/015 Sent. Pon 3, 1 Sent.
Parra Carvayar Adriana Vs. Espinosa Hinojosa José Roberto. Esp. Fam. T. Ap 1452/2025/001 Sent. Pon 1, 1 Sent.
Rodríguez Sánchez José Antonio Vs. Carmona Castañeda Guadalupe Angélica. Esp. Fam. T. Ap 237/2025/002 Sent. Pon 3, 1 Sent.
Ruíz Tinoco Jocelyn Guadalupe Vs. Martínez Flores Luis Felipe. Controv. Fam. T. Ap 1075/2025/001 Sent. Pon 2, 1 Sent.

AUDIENCIA

Higareda Alcalá África Paulina Vs. Durán Hernández Víctor Manuel. Esp. Fam. T. Ap 1220/2025/001

EL SECRETARIO DE ACUERDOS
LIC. LUIS ALBERTO RAMÍREZ GARCÉN

CUARTA SALA FAMILIAR

ACUERDOS DEL 29 DE ENERO DEL 2026

Aguirre Martínez Serafina Vs. Valentín Sánchez Tehuacatl. Controv. Fam. T. Ap 2466/2024/002, 1 Acdo.
Albarrán Fuentes Mónica Guadalupe Vs. Ávalos Reyes Edgar. Controv. Fam. T. 920/2025/001 Cuad. Amp., 1 Acdo.
Alva Sánchez Irma Vs. Martínez Campos Roberto. Controv. Fam. T. 1267/2025/001 Cuad. Amp. X, 1 Acdo.
Andrade Montaño Gustavo Manuel Vs. Aislin García Lara Div. Inc. de Pens. Alim. Retroactiva 712- 2024- 00 Cuad. de Amp. Aut
Arratia Valdelamar Gustavo Vs. Pérez Martínez Flor. Esp. Fam. T. Ap 1244/2025/003, 1 Acdo.
Artis Llorens Claudia Vs. Acosta Castillejos Armando Derek. Esp. Fam. T. Ap 1550/2025/009, 1 Acdo.
Bañales Elizalde Gustavo Adolfo Vs. Romero Rivero Karina. Ord. Civ. Fam. T. Ap 1421/2025/006, 1 Acdo.
Barragán Rincón Jennifer Vs. Díaz Chávez Salvador. Controv. Fam. T. 2596/2024/002 Cuad. Amp., 1 Acdo.
Calderón Elizalde Francisco Javier Vs. Espinoza Banda Mayra. Esp. Fam. T. Ap 550/2025/006, 1 Acdo.
Castro García María de Jesús Guadalupe Suc. Test. a Bienes de Inc. de Remoc. de Albacea 843- 2024- 00 Cuad. de Amp. Aut.
Castro Garrido Joaquín Vs. Álvarez Cervantes Deborah Berenice. Controv. Fam. T. Ap 13/2026/001, 1 Acdo.
Constantino Siles Alejandra Liliana Vs. Herrera Camacho Marcos Antonio. Ord. Civil Oral T. Ap 134/2026/001, 1 Acdo.
Dergal Márquez Lauro José su Sucesion. Suc. T. 235/2025/001 Cuad. Amp. 2 Dtto, 1 Acdo.
Domenico Lagunes Ana Patricia Vs. Arias Almaguer Eloy. Esp. Fam. T. Ap 139/2026/001, 1 Acdo.
Esquivel Hinojosa Ana María Vs. Valentín Ruíz Luna. Controv. Fam. T. 2520/2024/004 Cuad. Amp., 1 Acdo.
Fernández Romero Rosa Icela. Juris. Vol. Fam. T. Qu 1509/2025/001, 1 Acdo.
Galicia Rodríguez Maribel Vs. Flores Tapia Adolfo. Controv. Fam. T. Ap 2/2026/001, 1 Acdo.
García Hernández Karina Vs. Gutiérrez Rodríguez Óscar Vs. Controv. Fam. T. Ap 88/2026/002, 1 Acdo., Controv. Fam. T. Ap 88/2026/001, 1 Acdo.
García Martínez Axel Vs. Pantaleon Estrada María Fernanda. Oral T. Ap 990/2025/001, 1 Acdo.
González González Mauricio Vs. Mariana Jiménez Picon Otr. Acc. Deriv. de la Pat. Potest. 2313- 2018- 00 Cuad. de Amp. 2 Autos D su Fecha
González Mendoza Alejandra Vs. Hernández Campos Miguel Ángel. Controv. Fam. T. Ap 54/2025/001, 1 Acdo.
Hernández Hernández Abel Alfredo Vs. Méndez González Virginia. Esp. Fam. T. Ap 80/2026/002, 1 Acdo.
Hernández Lozano Jimena Vs. Castrejón Alarcón Arturo. Controv. Fam. T. Ap 1004/2025/003, 1 Acdo.
Jiménez Hernández Faustino su Sucesion. Suc. T. Ap 145/2026/001, 1 Acdo.
Lehouiller Villanueva Leticia Vs. Mario Antonio San Miguel Herrera Controv. Fam. 776- 2024- 00 Aut.
López Cano Sandra Ibeth Vs. Carrioza Ruíz David Alberto. Controv. Fam. T. Ap 126/2026/001, 1 Acdo.
López Santana Alicia Vs. Sánchez Miranda a Socorro y Morales Lechuga Ignacio Rey y C Titular del Archivo General de Notarias de la Ciudad de México. Ord. Civ. Fam. T. Ap 1332/2025/001, 1 Acdo.
Martínez Segueda Socorro su Sucesion. Suc. T. Ap 72/2026/001, 1 Acdo.
Montaño López Alejandro y María Alejandra Montaño González Vs. Kathya González Espinosa Controv. Fam. Alim. y Vol. Fam. 1979- 2023- 00 Aut.
Mora Muciño Salvador. Suc. T. Ap 1835/2024/016, 1 Acdo.
Morán Checa Adrián Vs. Girón González Consuelo. Controv. Fam. T. Ap 1600/2025/001, 1 Acdo.
Ochoa Ríos Enrique. Suc. T. Ap 2583/2024/009, 1 Acdo.
Ortuno López Mayra Vs. Vázquez Chávez Alfredo. Esp. Fam. T. Ap 49/2025/009, 1 Acdo., Esp. Fam. T. Ap 49/2025/008, 1 Acdo.
Oviedo García Sandra Patricia Vs. Valdovinos Olazagasti Felipe de Jesús. Esp. Fam. T. Ap 2217/2024/005, 1 Acdo., Esp. Fam. T. Ap 2217/2024/006, 1 Acdo.
Paalencia de la Rosa Luis Javier Vs. Ramírez Robledo María Concepción. T. Ap 2635/2024/005, 1 Acdo.
Pacheco López Norma Aidé Vs. Ramírez Escalona Manuel Alejandro. Esp. Fam. T. Ap 761/2025/001, 1 Acdo.
Palomino García Arturo Vs. Notario Público Número 189 de la Ciudad de México C Licenciado Luis Enrique Torres y Ortiz. Ord. Civ. Fam. T. In 665/2025/002, 1 Acdo.
Patiño Gutiérrez Silvia Vs. Pineda Bardales Horacio. Esp. Fam. T. 2615/2024/003 Cuad. Amp. X, 1 Acdo.
Pérez Galván Leonor su Sucesion. Suc. T. Ap 123/2026/001, 1 Acdo.
Piza González Anna Isabel Vs. Trueba Calleja Juan Enrique. Controv. Fam. T. Ap 1670/2025/001 Expdllo., 1 Acdo.
Prida Barrio Nelson Vs. María Soledad Adalid Boy Div. Inc. de Ejec. de Sent. 622- 2012- 00 Cuad. de Amp. Aut.
Ramírez Moreno Liliana Vs. Roberto Ron Delgado Controv. Fam. 2078- 2023- 00 Cuad. de Amp. Aut.
Ramírez Rivera Ariana Stephany Vs. Arturo Ureña Vizuett Otr. Acc. Deriv. de la Filia. Invest. de Paternidad 2539- 2023- 00 Cuad. de Amp. Aut. de su Fecha
Ramos Flores Blanca Patricia Vs. Malacara Herrera Jesús Alberto. Controv. Fam. T. Ap 130/2026/001, 1 Acdo.
Roblero Velázquez Armando Vs. Roblero Gutiérrez Flor Lissete. Controv. Fam. T. Ap 881/2025/004, 1 Acdo.
Rodríguez Sánchez Lizbeth Vs. Ramírez Granados Samuel Armando. Controv. Fam. T. 861/2025/001 Cuad. Amp. 14 Dtto, 1 Acdo.
Rojas Vásquez María Dolores su Sucesion. Suc. T. Ap 1306/2025/005, 1 Acdo.
Romero Aguilar Gregorio Filiberto Vs. Chávez Ramírez Claudia Ivette. Controv. Fam. T. Ap 147/2026/003, 1 Acdo.
Salinas Sandoval Edith Vs. Palma Navarrete Juan Carlos. Controv. Fam. T. Ap 343/2025/004, 1 Acdo., Controv. Fam. T. Ap 343/2025/003, 1 Acdo.
Santibañez Olvera Claudia Vs. Martínez Gil Luis Armando. Esp. Fam. T. Qu 1715/2025/001, 1 Acdo.
Serrano Sugich Miguel Daniel Vs. Ramírez González Virginia. Controv. Fam. T. Ap 141/2026/001, 1 Acdo.
Torres Negrete Silvia y Alejandro Torres José de Jesús. Juris. Vol. Fam. T. Qu 124/2026/001, 2 Acdos.
Valencia Sámano Laura Leonor Vs. Sandoval Escamez José Antonio. Esp. Fam. T. Ap 318/2025/003, 1 Acdo.
Vázquez Niño Jesús José Vs. Suc. T. Ap 85/2026/002, 1 Acdo.
Velasco Aguilar Jorge su Suc. Suc. T. Ap 70/2026/001, 1 Acdo.
Velazco Lazcano Fernando Vs. Téllez Medina Abril. Controv. Fam. T. Ap 1853/2024/002, 1 Acdo.

SOLO CONSULTA
SOLO CONSULTA
SOLO CONSULTA

Zavala Hernández María de Jesús Vs. Salvador Juárez Adauta Controv. Fam. Inc. de Canc. de Pen. Alimenticia 254- 2023- 00 Cuad. de Amp. Aut. Expllo

SENTENCIAS

Arroyo Rivas Gustavo Vs. Morales Molina Ana Nayeli. Controv. Fam. T. Ap 32/2026/001 Sent. Pon 3, 1 Sent.

Calzada Prats Paola Vs. Echeverría Gutiérrez José Ignacio. Esp. Fam. T. Ap 1266/2025/002 Sent. Pon 3, 1 Sent.

Esparza Salinas Manuel Alfredo Vs. Ulloa Salinas Ana Lia. Controv. Fam. T. Ap 1151/2025/009 Sent. Pon 1, 1 Sent.

Garrido Bello Georgina Vs. Cadena Delgado Óscar José. Esp. Fam. T. Ap 2423/2024/003 Sent. Pon 1, 1 Sent., Esp. Fam. T. Ap 2423/2024/002 Sent. Pon 1, 1 Sent.

Jatuff Walter Ariel Vs. Toplikar Cecilia. Esp. Fam. T. Ap 1104/2025/003 Sent. Pon 3, 1 Sent., Esp. Fam. T. Ap 1104/2025/008 Sent. Pon 3, 1 Sent.

Nava Gamez María del Carmen Vs. Sánchez González Luis Andrés. Esp. Fam. T. Ap 1274/2025/013 Sent. Pon 3, 1 Sent., Esp. Fam. T. Ap 1274/2025/012 Sent. Pon 3, 1 Sent.

Perea Baldenebro Jéssica Esthela Vs. Abaroa Martínez de Gante Aldo Israel. Controv. Fam. T. Qu 952/2025/012 Sent. Pon 2, 1 Sent.

Ramírez Ortega Esteban su Sucesion. Suc. T. Ap 1775/2025/001 Sent. Pon 2, 1 Sent.

Rosales Peña Gabriela Liliana Vs. Sosa Franco Luis Gerardo. Esp. Fam. T. Ap 1823/2024/015 Sent. Pon 2, 1 Sent., Esp. Fam. T. Ap 1823/2024/016 Sent. Pon 2, 1 Sent.

Salinas Sandoval Edith Vs. Palma Navarrete Juan Carlos. Controv. Fam. T. Ap 343/2025/002 Sent. Pon 3, 1 Sent.

Santana Sierra Guadalupe Nayelli Vs. Daniel Gómez José Luis. Oral T. Ap 903/2025/001 Sent. Pon 3, 1 Sent.

Varela Michel Laura Delia Vs. Osorio Moreno Edgar. Controv. Fam. T. Ap 295/2025/003 Sent. Pon 3, 1 Sent.

LA SECRETARIA DE ACUERDOS
LIC. ANA LAURA MARTÍNEZ LIMA

QUINTA SALA FAMILIAR

ACUERDOS DEL 29 DE ENERO DEL 2026

Aguilar Mora Víctor Fernando Vs. Gómez Pascual Alejandra. Controv. Fam. T. Ap 1301/2025/001, 1 Acdo.

Aguirre Gómez Yéssica Alim. Vs. Castillo González Michel. Controv. Fam. T. Ap 1518/2025/001, 1 Acdo.

Alavez Vega Fernando Vs. Valentina Castro Rivera Otros Div. Sin Expresión de Causa 804- 2024- 02 Cuad. de Amp. Acdo.

Aranda Vélez José Luis; Diana, Víctor Hugo y Abraham, de Apellidos Aranda Vélez Vs. Imelda Vélez Romero (su Sucesión) y Salvador Godínez Viera. Ord. Civ. Fam. T. 254/2023/002 Cuad. Amp., 1 Acdo.

Arenas Calleja Gonzalo Xavier. Munoz Nunó David y Rodríguez Medellín Jarumy Azucena Juris. Vol. Gestación de Sustitución 1868- 2023- 00 Acdo.

Carreón y Bustos Honoria Yolanda su Sucesion. Suc. T. Ap 1749/2025/036, 2 Acdos.

Elizalde Menchaca Alfredo Vs. Ceballos Plaza Margarita. Esp. Fam. T. Ap 1646/2025/001, 2 Acdos.

Espejel Guzmán Lidia Ilyana Vs. Mireles Hernández Arturo. Controv. Fam. T. Ap 1691/2025/001, 1 Acdo.

Farjeat Fernández Silvia y Wenning Farjeat Gustavo Vs. Wenning Farjeat Elizabeth y C. Notario Público Número 234 de la Ciudad de México. Ord. Civ. Fam. T. Ap 1382/2025/001, 1 Acdo.

Fernández Vargas Fabiola Vs. Rosas García Sergio. Controv. Fam. T. Ap 1900/2024/003, 1 Acdo.

Flores Reyes José Ramón. Suc. T. Qu 599/2025/002, 1 Acdo.

González García Rafaela su Sucesion. Suc. T. Ap 1287/2025/001, 1 Acdo.

González Mata Carlos Vs. Mata Olguín María Trinidad su Sucesión y Licenciado Alfonso Zermeño Infante Notario Público Número Cinco del Distrito Federal hoy Ciudad de México. Ord. Civ. Fam. T. Ap 1615/2025/001, 1 Acdo.

Guadarrama Medina Diego Uriel Vs. Hawa Yeme Ana Paula. Juic. Oral de Filia. T. Ap 559/2025/001, 1 Acdo.

Gutiérrez Munoz Alejandro Vs. Silvana del Río Aguado Otros Div. Sin Expresión de Causa 1472- 2024- 20 Cuad. de Amp. 2 Acdos. (D)

Huerta Flores Hortensia. Juris. Vol. Fam. T. Ap 535/2025/001, 2 Acdos.

Leyva Paz Cathy Jezmin Vs. Cabrera Miller Adán. Esp. Fam. T. Qu 1764/2025/001, 2 Acdos.

Leyva Zaldívar María Inés Vs. Leyva Leyva María Isabel y Leyva Leyva Adrián y Leyva Leyva Teresa y Leyva Leyva María Guadalupe y Leyva Leyva Teresa. Controv. Fam. T. Ap 2543/2024/006, 1 Acdo., Controv. Fam. T. Ap 2543/2024/005, 1 Acdo., Controv. Fam. T. Ap 2543/2024/007, 1 Acdo., Controv. Fam. T. Ap 2543/2024/004, 1 Acdo.

Loredo Hill Luis Antonio Suc. Test. Incdte. de Cumplim. de Tes. para Fijación de Pens. que Cubra Los Alim. (S) y Necesidades a Favor de Griselle Heinze Vidal 2015- 2024- 28 Cuad. de Amp. Acdo.

Luna Guerra Antonio Vs. Chamosa Ruíz Adriana María Eugenia. Controv. Fam. T. Ap 1218/2025/001, 1 Acdo.

Mar Martínez Noemí Monserrat Vs. Chávez Díaz Jesús. Controv. Fam. T. Ap 88/2025/002, 1 Acdo.

Mena y de la Torre José Pío Antonio Juris. Vol. Interdicción 316- 2023- 13 Acdo.

Mena y de la Torre José Pío Antonio Suc. Test. Incdte. de Remoción de Albacea 1258- 2020- 14 Acdo.

Mendoza Martínez Irasema Vs. Daniel Penny Otros Div. Sin Expresión de Causa 2097- 2024- 00 Acdo.

Mondragón García Beatriz Vs. Luis Fernando Cruz Ramos Controv. Fam. Alimentos por Comparecencia 2250- 2024- 00 Acdo. del 28 Pon. 2

Montufar García Isidoro Vs. José Alfonso Montufar Domínguez. Claudia Janet Montufar Domínguez. Cecilia Marisol Montufar Domínguez Controv. Fam. Alimentos 1854- 2024- 00 Acdo.

Munoz González Rosario Consuelo Vs. José Juan Mejía Chávez Controv. Fam. Alimentos por Comparecencia 710- 2025- 01 Cuad. de Amp. Acdo.

Quijano Quiterio Perla Evelyn Vs. Campuzano Zúñiga Carlos. Esp. Fam. T. Ap 850/2025/002, 4 Acdos.

Quiroz Pérez Israel. Suc. T. Qu 1545/2025/003, 1 Acdo., Suc. T. Ap 1545/2025/002, 1 Acdo.

Rebolledo Guzmán Adrián Vs. Gómez Pérez Cecilia. Esp. Fam. T. Ap 1640/2025/002, 1 Acdo.

Rodríguez Rodríguez Wendy Nayelli Vs. Rodríguez Alonso Jesús Eduardo Controv. Fam. Alimentos, Guar. y Custodia 2163- 2024- 00 Cuad. de Amp. Acdo.

Roldán Reyes Ángel su Sucesion. Suc. T. Ap 1337/2025/002, 1 Acdo.

Roquero de Teresa María Luisa Vs. Azuara Pliego Enrique. Controv. Fam. T. Ap 1137/2025/077, 1 Acdo.

Roriguez Cortés Gerardo Javier. Juris. Vol. Fam. T. Ap 441/2025/001, 1 Acdo.

Sánchez Martínez Blanca Estela Vs. Hernández Vázquez Jorge Luis. Controv. Fam. T. Ap 1178/2025/001, 1 Acdo.

Santillán Bueyes Miriam Vs. Trejo Soto Luis Ángel. Controv. Fam. T. Ap 985/2025/006, 1 Acdo.

Sereno Ortega Olivia del Carmen Suc. Intest. 2344- 2024- 00 Acdo.

Soto Flores José Suc. Test. 1463- 2024- 02 Cuad. de Amp. Acdo. (N)

Valdez Aguilar Jesús Vs. Cruz Mendoza Claudia. Esp. Fam. T. Ap 913/2025/005, 1 Acdo.

Valerio Ramírez Nallely Vs. Francisco Javier Pérez Reséndiz Controv. Fam. Alimentos por Comparecencia 1156- 2024- 00 Acdo.

Vargas Salazar Edwin Ricardo. Controv. Fam. T. Ap 963/2025/001, 2 Acdos.

Vélazquez Gibraltar Estefany Vs. Gerardo Campos Malagón Otros Oral Familiar. Reconoc. de Paternidad 1311- 2023- 02 Acdo. Pon. 2 (Toca- li)

Zamora Flores Luis Enrique Vs. Severiano del Ángel Lucía. Controv. Fam. T. Ap 2125/2024/004, 1 Acdo.

SENTENCIAS

Hurtado Sánchez Ana María Virginia Vs. Velázquez Rivera Ingrid Paola. Controv. Fam. T. Ap 582/2025/001 Sent. Pon 3, 1 Sent.

Kleyff Berdowsky Karen Vs. Cassab Charabati Víctor. Ord. Civ. Fam. T. Ap 608/2025/002 Sent. Pon 1, 1 Sent.

León Mendoza Olga Vs. Medel Olvera Miguel Ángel. Controv. Fam. T. Ap 717/2025/001 Sent. Pon 2, 1 Sent.

Probst Sarmiento Walter Gerhard Suc. Intest. 1748- 2024- 00 Cuad. de Amp. Sent. Pon. 1 Cump. de Ejec.

Zamora Flores Luis Enrique Vs. Lucía Severiano del Ángel Controv. Fam. 1987- 2024- 00 Sent. Pon. 1

LA SECRETARIA DE ACUERDOS
LIC. CARLA ERNESTINA CARRERA CORREA

SOLO CONSULTA
SOLO CONSULTA
SOLO CONSULTA

JUZGADOS DE LO CIVIL

CUARTO DE LO CIVIL

SECRETARÍA "A"
ACUERDOS DEL 29 DE ENERO DEL 2026

Administradora Fome 2, Sociedad de Responsabilidad Limitada de Capital Variable vs. Martínez Piña José Miguel. Especial Hipotecario Civil M. 1 Acdo. Núm. Exp. 1143/2024.

Autofinanciamiento México S.A. de C.V. vs. Olvera Percastegui Julián y Olvera Percastegui Marciana Susana. Ejecutivo Mercantil Cuad. de Amp. 1231/2025- I. 1 Acdo. en Amparo. Núm. Exp. 2029/2024 Amparo 1231/2025- I Promov. por Marciana Susana Olvera Percastegui.

Bamco Santander México S.A. Institución de Banca Múltiple Grupo Financiero Santander México vs. López González Jorge. Providencias Precautorias Mercantil M Disp. 1 Acdo. Núm. Exp. 785/2024.

Banco Mercantil del Norte S.A. Inst. Bca. Mult. Gpo. Fno. Banorte vs. Gómez Ramírez Armando. Especial Hipotecario Civil M Legajo. 1 Acdo. en Expedientillo_Expediente_No_Conocido. Núm. Exp. 1855/2024 Bis. 2.

Banco Mercantil del Norte S.A. Institución de Banca Múltiple Grupo Financiero Banorte vs. Gutiérrez Sánchez Eduardo Marx. Esp. Hip. M. 1 Acdo. Núm. Exp. 1945/2009.

Banco Mercantil del Norte S.A. Institución de Banca Múltiple, Grupo Financiero Banorte vs. Sosa Rodríguez Julio César. Especial Hipotecario Civil M. 1 Acdo. Núm. Exp. 159/2019 Tomo II.

Banco Mercantil del Norte S.A. Institución Banca Múltiple Grupo Financiero Banorte vs. Molina Hernández Julio y Arcos Vázquez María Elena. Especial Hipotecario Civil M. 1 Acdo. Núm. Exp. 1343/2024 Bis. 2 Segundo Tomo.

Banco Mercantil del Norte S.A., Institución de Banca Múltiple Grupo Financiero Banorte antes BBVA Bancomer, S.A. Institución de Banca Múltiple, Grupo Financiero BBVA Bancomer antes Hipotecaria Nacional S.A. de C.V. Sociedad Financiera de Objeto Múltiple, Entidad Regulada, Grupo Financiero BBVA Bancomer vs. Mirna Esperanza Rodríguez Guzmán y Héctor Nicolás Medina Castillo. Especial Hipotecario Civil Acuerdo. 1 Acdo. Núm. Exp. 389/2010 Tomo II.

Banco Mercantil del Norte, S.A., Institución de Banca Múltiple Grupo Financiero Banorte vs. Promotora de Sistemas de Información, S.A. P. I. de C.V. Ord. Mercantil M. 1 Acdo. Núm. Exp. 1255/2022 Tomo IV.

Banco Mercantil del Norte, S.A., Institución de Banca Múltiple, Grupo Financiero Banorte vs. González Piedad Sonia. Especial Hipotecario Civil M. 1 Acdo. Núm. Exp. 2153/2024 Bis. 2 Segundo Tomo.

Banco Santander México S.A. Institución de Banca Múltiple Grupo Financiero Santander México vs. Obregón Combustibles S.A. de C.V. Transportadora Nainari S.A. de C.V. Combustoleos y Asfaltos S.A. de C.V. Construcciones José S.A. de C.V. Operadora de Gasolineras S.A. de C.V. Especial Hipotecario Civil Acuerdo. 2 Acdos. en Expedientillo_Expediente_No_Conocido. Núm. Exp. 1213/2019 Expedientillo.

Banco Santander México S.A. Institución de Banca Múltiple Grupo Financiero Santander México hoy su Cesionaria Cartera Inmobiliaria Miguel Álvarez Castillo Sociedad Anónima de Capital Variable vs. Miguel Nájera Joel y María Cristina Torres Castañeda. Especial Hipotecario Civil M. 2 Acdos. Núm. Exp. 675/2014 Tomo II.

Banco del Bajío, S.A. Institución de Banca Múltiple vs. Loyo Ramón Carlos Hiram. Especial Hipotecario Civil M. 1 Acdo. Núm. Exp. 1395/2011 Tomo III.

Barragán Luna Luis Ángel y Nolasco Aispuro María Fernanda vs. Grupo Mexicano de Seguros S.A. Ord. Civil Rebeldía. 1 Acdo. Núm. Exp. 1129/2023.

Barrera Ramírez Miguel Ángel vs. Barrera Ramírez José Alfonso y Crédito Algodónero de México Sociedad Anónima y Registro Público de la Propiedad y del Comercio de la Ciudad de México. Ord. Civil Acuerdo. 2 Acdos. Núm. Exp. 185/2025.

BBVA Bancomer Sociedad Anónima Institución de Banca Múltiple Grupo Financiero BBVA Bancomer vs. María del Carmen Rocha Muñoz. Especial Hipotecario Civil M Legajo. 1 Acdo. Núm. Exp. 1283/2018.

BBVA Bancomer, S.A. Institución de Banca Múltiple, Grupo Financiero BBVA Bancomer vs. Moreno Ángeles Mónica y Karam Lara Renato. Especial Hipotecario Civil M. 1 Acdo. Núm. Exp. 1023/2017.

Bellmunt Jardón Joanna vs. Sánchez Espejel Gustavo Alberto. Ejecutivo Mercantil M. 2 Acdos. Núm. Exp. 963/2013.

Castro Zamudio Eduardo. Ord. Civil Cuad. de Amp. 793/2024-I. 1 Acdo. en Amparo. Núm. Exp. 793/2024 Amparo 793/2024- III Promov. por Eduardo Castro Zamudioz.

Chubb Fianzas Monterrey Aseguradora de Caución S.A. vs. Grupo G9 S.A. de C.V. Ejecc. de Garantías Otorgadas Mediante Prenda Sin Transmisión de Pos. y Fideicomiso de Garantía (Procedimiento Extrajudicial) Mercantil Acuerdo. 2 Acdos. Núm. Exp. 79/2025.

Crédito Inmobiliario, Sociedad Anónima de Capital Variable, Sociedad Financiera de Objeto Múltiple, Entidad No Regulada su Cesionaria Banco Invex Sociedad Anónima, Institución de Banca Múltiple, Invex Grupo Financiero, Fiduciario Únicamente en su Carácter de Fiduciario del Fideicomiso Identificado Con el Número 1301 hoy su Cesionaria Dessetec Desarrollo de Sistemas, Sociedad Anónima de Capital Variable vs. Francisco Javier Gómez Rodríguez. Especial Hipotecario Civil M. 1 Acdo. Núm. Exp. 693/2020.

Distribuidora Automotriz S.A. de C.V. hoy su Cesionaria María del Carmen Irene Velarde Callejas vs. Erick Sigfrido Díaz Sánchez y Otro. Ejecutivo Mercantil M. 1 Acdo. Núm. Exp. 423/1994 Tomo III.

Espinoza Espinoza Rodrigo y Espinoza Gómez Magdalena vs. Grupo Mexicano de Seguros S.A. de C.V. Ord. Civil Acuerdo. 1 Acdo. Núm. Exp. 2119/2024 Tomo II.

Fernández Vargas Isaac vs. Instituto Latinoamericano de Enseñanza Técnica y Superior S.C. y Santos Herrera Celia Carmen. Controversias de Arrendamiento Civil Cuad. de Amp. 1394/2025. 1 Acdo. en Amparo. Núm. Exp. 695/2024 Amparo 1394/2025 Promov. por Celia Carmen Santos Herrera.

Fujifilm de México S.A. de C.V. vs. Editorial Matro S.A. de C.V. Ejecutivo Mercantil Contestación de Agravios. 1 Acdo. Núm. Exp. 161/2019 Tomo IV.

Gabriela y Hernández Franco Jeny y y-o. Jane Hernández Franco vs. Antonio y Hernández Franco María Guadalupe Alicia y y-o. Guadalupe Hernández Franco. Ord. Civil M. 2 Acdos. Núm. Exp. 429/2023 Tomo II.

Garrido Márquez Humberto Raúl su Sucesión y También Conocido como Humberto Garrido Márquez vs. Rosas López José Luis. Ord. Civil M. 1 Acdo. Núm. Exp. 1021/2023.

Gómez Cristóbal Rosa María vs. Castañeda Martínez Ángel su Sucesión. Ord. Civil M. 2 Acdos. en Expedientillo. Núm. Exp. 131/2020.

Gudiño Tapia Martín Alejandro vs. Telas y Decoraciones del Río Sociedad Anónima de Capital Variable y del Río Benítez Andrés y y-o. Andrés e del Río Benítez y y-o. Andrés Eugenio del Río Benítez. Ejecutivo Mercantil Cuad. de Amp. 1641/2025-I. 1 Acdo. en Amparo. Núm. Exp. 87/2024 Amparo 1641/2025-I Promov. por Martín Alejandro Gudiño Tapia.

Guerra Wong Rodrigo Ismael vs. Antalia Díaz Gutiérrez, Damián Enrique Díaz Gutiérrez, Julio César Ocadiz Martínez y Eduardo Cueriel González. Otros Oralidad Mercantil M Legajo. 1 Acdo. en Expedientillo_Expediente_No_Conocido. Núm. Exp. 43/2025.

Hahn Pabón Hugo Enrique antes Banco Mercantil, S.A. Institución de Banca Múltiple Grupo Financiero Banorte vs. Fernando Carlos Castro Prado. Especial Hipotecario Civil Cuad. de Amp. 999/2025. 1 Acdo. en Amparo. Núm. Exp. 1369/2024 Amparo 999/2025 Promov. por Castro Prado Fernando Carlos.

Hipotecaria Nacional, S.A. de C.V. (Ahora) BBVA México S.A. Institución de Banca Múltiple, Grupo Financiero BBVA México vs. Hidalgo Juárez Eduardo. Especial Hipotecario Civil Acuerdo. 1 Acdo. en Expedientillo. Núm. Exp. 1481/2009.

Hipotecaria su Casita S.A. de C.V. Sociedad Financiera de Objeto hoy su Causahabiente HSBC México, S.A., Insitución de Banca Múltiple Grupo Financiero HSBC División Fiduciaria vs. Flores Ordaz Juana Beatriz y Otro. Especial Hipotecario Civil M. 1 Acdo. Núm. Exp. 697/2010 Tomo II.

HSBC México Sociedad Anónima Institución de Banca Múltiple Grupo Financiero HSBC División Fiduciaria en su Carácter de Fiduciario en el Fideicomiso Número F 234036 vs. Bonilla Ruíz Alfredo Javier. Juris. Voluntaria Civil M. 1 Acdo. Núm. Exp. 417/2024.

Inmobiliaria Gigamo S.A. de C.V. vs. Notario Público Número 106 del Estado de México y C Director del Registro Público de la Propiedad y del Comercio de la Ciudad de México y Morales Delgado María Guadalupe. Ord. Civil M. 2 Acdos. Núm. Exp. 1251/2022 Tomo II.

Instituto de Seguridad Social para las Fuerzas Armadas Mexicanas vs. Álvarez García Alberto y Mendoza Zúñiga María Esther. Especial Hipotecario Civil M. 1 Acdo. Núm. Exp. 875/2019.

Instituto de Seguridad y Servicios Sociales de Los Trabajadores del Estado a Través de su Fondo de la Vivienda Fovissste vs. Ocadiz de la Rosa Víctor Jesús. Especial Hipotecario Civil M. 1 Acdo. Núm. Exp. 1527/2024.

SOLO CONSULTA
SOLO CONSULTA
SOLO CONSULTA

Instituto de Seguridad y Servicios Sociales de Los Trabajadores del Estado a Través de su Fondo de la Vivienda Fovissste vs. David Gutiérrez Nava. Especial Hipotecario Civil M. 1 Acdo. Núm. Exp. 1971/2024.

Inversiones Firpo Sociedad Anónima de Capital Variable hoy Capmobi Sociedad Anónima Promotora de Inversión de Capital Variable vs. Caro del Castillo Coronado Tomás. Especial Hipotecario Civil M. 1 Acdo. Núm. Exp. 1221/2024 Segundo Tomo.

Lara Olascoaga Claudia vs. Lara Olascoaga Bernardo. Ord. Civil M. 1 Acdo. Núm. Exp. 1147/2019 Tomo II.

Liberty Fianzas, S.A. de C.V. vs. Multiestructuras Metálicas Monterrey, S.A. de C.V. y Hinojosa Flores Juan Manuel y Hinojosa Flores Fernando y Hinojosa Flores Bernardo y Hinojosa Flores Eugenio y Hinojosa Flores Ricardo. Especial de Fianzas Mercantil M Disp. 1 Acdo. Núm. Exp. 693/2024.

López Castillo su Sucesión Luis y Villaseñor Amador María Felícitas vs. Sánchez Salazar Ángel y Colín Galindo Laura y Riveros Ramírez Porfirio y Riveros Verónica y Morales Flores Carlos Daniel. Ord. Civil Acuerdo. 1 Acdo. Núm. Exp. 1509/2024 Segundo Tomo.

López Oviedo Claudia Angélica vs. Sport City S.A. de C.V. y Seguros Inbursa S.A. y Pérez y López José Manuel y Martínez Zepeda Leticia y Sánchez Ortega Sergio Christopher y Pérez Camacho Jorge Alberto y Aguirre Rosas Alexis Rodrigo y Izquierdo Delgado Laura. Medios Preparatorios Civil M. 1 Acdo. Núm. Exp. 657/2024 Tomo II.

Martínez Olivares José vs. Correa Andrade María Azucena y Andrade Navarrete María Dolores. Ord. Civil Acuerdo. 1 Acdo. Núm. Exp. 1459/2024 Tomo III.

Mauleon Córdova Roberto y Quien También Acostumbra Usar Los Nombres de Roberto Edmundo de Mauleon Córdova, Roberto Edmundo de Mauleon Díaz y Córdova vs. Betanzos de Mauleon Artemisa Fabiola y Betanzos de Mauleon Luis y Mauleon Córdova Rosa Elena y Quien También Usa Los Nombres de Rosa Elena de Mauleon Díaz y Córdova, Rosa Elena de Mauleon Díaz y Córdova de Ruelas, Rosa Elena Mauleon de Ruelas. Ord. Civil M. 1 Acdo. Núm. Exp. 1673/2024 Tomo II.

Mejía Uribe Martha vs. Prado Quiroz Eliana Carolina y Noval Prado Natasha Ladideth y Gaviria Santos Rafael Carlos. Controversias de Arrendamiento Civil Acuerdo. 1 Acdo. Núm. Exp. 1749/2024 Tomo II.

Montañez Sánchez Marco Antonio y Mag Leader In Business Solutions S.A. de C.V. vs. Credix Gs S.A. de C.V. Sofom Enr. Ord. Mercantil Acuerdo. 1 Acdo. Núm. Exp. 867/2024 Tomo II.

Montes de Oca Sánchez José Manuel vs. Hernández Pérez Edna. Especial Hipotecario Civil M. 1 Acdo. Núm. Exp. 2459/2024 Segundo Tomo.

Mota Meyenberg María Teresa vs. Nieves Nava Jesús. Ord. Civil M Disp. 1 Acdo. Núm. Exp. 543/2025.

Omega Construcciones Industriales S.A. de C.V. vs. Infraestructura Hidrocalida Carretera S.A. de C.V. Ord. Civil Aud. Incidental. 1 Acdo. Núm. Exp. 659/2024.

Osorio Estrada Sabina Sirenia vs. Ríos Espinoza Susana y Espinosa Reyes Pedro. Ord. Civil M. 1 Acdo. Núm. Exp. 205/2025.

Proyectos Belcarmen S.A. de C.V. vs. Alejandro Bernardo Torres García e Ying, Sociedad de Responsabilidad Limitada de Capital Variable. Ejecutivo Mercantil M. 1 Acdo. Núm. Exp. 1421/2024.

Quiroz Rivera Jairo vs. Seguros Afirme S.A. de C.V. Afirme Grupo Financiero. Ord. Civil M. 1 Acdo. Núm. Exp. 507/2025.

Ramírez Martínez Gumercindo vs. Grupo Mexicano de Seguros S.A. de C.V. Ord. Civil Acuerdo. 7 Acdos. Núm. Exp. 1209/2024 Tomo II.

Representaciones Fernández S.A. de C.V. vs. Comisión de Mediación y Arbitraje de la Cámara Nacional de Comercio de la Ciudad de México. Providencias Precautorias Mercantil Cuad. de Amp. 557/2021 y Sus Acumulados 558/221 y 559/2021. 1 Acdo. Núm. Exp. 363/2021.

Reynero Silva Óscar vs. Martínez de Escobar Cabrera Camilo y Alvarado Ronces, Lorena Alcántara Gutiérrez y Agustín Alfonso y C Director del Registro Público de la Propiedad y del Comercio de la Ciudad de México. Ord. Civil M. 1 Acdo. Núm. Exp. 1523/2024.

Richter Morales Ulrich vs. Instituto Mexicano de la Propiedad Industrial y Google Llc y Google México S de R.L. de C.V. Ord. Civil Cuad. de Amp. 370/2025. 1 Acdo. en Amparo. Núm. Exp. 874/2024 Amparo 370/2025 Promov. por Google Operaciones de México, S. de R. L. de C.V.

Robles Vargas Eduardo Alejandro. Juris. Voluntaria Civil Acuerdo. 1 Acdo. Núm. Exp. 29/2026.

Roque Rogelio Pascual Cabrera vs. Francisca Irma Pascual Cabrera y Pascual Cabrera Gabriela. Ord. Civil M Legajo. 1 Acdo. Núm. Exp. 1295/2022.

Saltiel Miranda Lily vs. Saltiel Miranda Jacobo y Saltiel Miranda Alfredo y Aurosal S.A. de C.V. y Lic. Fabio Arturo Francisco Beltram Carriles Notario Auxiliar de la Notaria Pública Tres del Distrito Judicial de Tehuacan Puebla y Lic. Fabio Beltrán López Notario Titular de la Notaria Pública Tres del Distrito Judicial de Tehuacan Puebla y C. Director del Registro Público de la Propieda y de Comercio de Esta Ciudad de México. Ord. Civil M Legajo. 1 Acdo. Núm. Exp. 115/2021 Tomo IV.

Servicio de Administración y Enajenación de Bines (Sae) Actualmente Conocido como Instituto para Devolver Al Pueblo Lo Robado (Indep) vs. Soto Mujica Elizabeth Vanessa y Martín del Campo Franco Jorge Alberto y Antonio Castro Lázaro y Carmona Molina Rosa Judith. Ejecutivo Mercantil M. 1 Acdo. Núm. Exp. 227/2024.

Silva Gutiérrez María de Jesús vs. Galindo Martínez Saúl. Controversias de Arrendamiento Civil M Disp. 1 Acdo. Núm. Exp. 301/2024.

Sociedad Hipotecaria Federal S.N.C. Institución Banca de Desarrollo en su Carácter de Fiduciario Sustituto del Gobierno Federal en el Fideicomiso Fondo de Operación y Financiamiento Bancario a la Vivienda (Fovi) vs. Carlos Núñez Crispín y Otro. Especial Hipotecario Civil Aud. de Remate. 1 Acdo. Núm. Exp. 1627/2011.

Sofimex Institución de Garantías S.A. y antes Afianzadora Sofimex S.A. vs. Construcción de Arte Fino S.C. de R.L. de C.V. y Grupo Romatex de México S.A. de C.V. Especial de Fianzas Mercantil M. 1 Acdo. Núm. Exp. 615/2023.

Solidad Administradora de Portafolios Sociedad Anónima de Capital Variable vs. Mendoza Domínguez Martha. Especial Hipotecario Civil M. 1 Acdo. Núm. Exp. 477/2008 Tomo III.

Unión de Crédito de Fomento para la Empresa, S.A. de C.V. vs. Florencia Casasola Pérez y Otros. Ejecutivo Mercantil M2. 2 Acdos. Núm. Exp. 831/2000 Tomo II.

Valencia Torres Liliana Alejandra y Bucio Estrada Rodolfo vs. Petroquimia del Golfo S.A. de C.V. Ord. Civil Acuerdo. 2 Acdos. Núm. Exp. 399/2025.

Vera Deters Briana Victoria. Juris. Voluntaria Civil Acuerdo. 2 Acdos. Núm. Exp. 603/2025.

SENTENCIA INTERLOCUTORIA

Oportunidades para Emprendedores S.A. P. I. de C.V. Sociedad Financiera de Objeto Múltiple, E. N. R vs. Somatics Automotriz S.A. de C.V., Guzmán Carreto José Edgar, Juárez Roldán Jaime y Ortigoza Centeno Luis. Ejecutivo Mercantil Sent. Interl. 1 Núm. Exp. 871/2018 Tomo II

EL SECRETARIO DE ACUERDOS
LIC. VÍCTOR HUGO GUZMÁN GARCÍA

SECRETARÍA "B"
ACUERDOS DEL 29 DE ENERO DEL 2026

Abc Capital S.A. de C.V. Institución de Banca Múltiple vs. Mf Amiga, Sociedad Anónima Promotora de Inversión de Capital Variable, Sociedad Financiera de Objeto Múltiple, Entidad No Regulada, Lozano Montemayor Luis Lauro, Espinosa Romo Víctor Rodolfo, Mijares Reyes Rogelio y Abc Capital, S.A. Institución de Banca Múltiple, División Fiduciaria. Ejecutivo Mercantil Cuad. de Amp. 79/2021. 1 Acdo. en Amparo. Núm. Exp. 728/2019 Cuad. de Amp. O. 1242/2021- III, Promov. por René Mijares del Campo,

Abc Capital S.A. de C.V. Institución de Banca Múltiple vs. Mf Amiga, Sociedad Anónima Promotora de Inversión de Capital Variable, Sociedad Financiera de Objeto Múltiple, Entidad No Regulada, Lozano Montemayor Luis Lauro, Espinosa Romo Víctor Rodolfo, Mijares Reyes Rogelio y Abc Capital, S.A. Institución de Banca Múltiple, División Fiduciaria. Ejecutivo Mercantil R. 2 Acdos. Núm. Exp. 728/2019 Cuad. IV.

Alva Moncayo Alejandro vs. López Mendoza María Lourdes. Ord. Civil. 1 Acdo. Núm. Exp. 256/2025.

Amm It Group Sociedad Anónima de Capital Variable vs. Xefi Security S.A. de C.V. Ord. Mercantil I. 1 Acdo. Núm. Exp. 26/2022 Tomo II.

Ammh Soluciones Integrales de Negocios S.C. vs. Cyvawill S.A. de C.V. y Valdivia García Williams. Actos Prejudiciales Civil I. 1 Acdo. Núm. Exp. 162/2025.

Arana Sosa Víctor Manuel vs. Grupo Jimmy S.A. de C.V. García Gómez Isidoro, Vázquez de Anda Ramona. Ord. Civil R. 1 Acdo. Núm. Exp. 200/2020 Tomo III.

Arias León Cristina vs. Acosta Piña Juan. Ord. Civil I. 1 Acdo. Núm. Exp. 416/2025.

SOLO CONSULTA
SOLO CONSULTA
SOLO CONSULTA

Arrendadora Monex, S.A. de C.V. vs. Metalurgica Lazcano, S.A. de C.V. y Díaz Lazcano Rodrígo y Díaz Lazcano Luis Felipe. Ord. Mercantil I. 1 Acdo. Núm. Exp. 4/2026.

Arrendadora y Factor Banorte Sociedad Anónima de Capital Variable, Sociedad Financiera de Objeto Múltiple, Entidad Regulada, Grupo Financiero Banorte vs. González Marín Juan. Especial Hipotecario Civil I. 1 Acdo. Núm. Exp. 278/1999 Tomo III.

Autofinanciamiento México S.A. de C.V. vs. Alpuche Moreno Erick Iván y Otros. Ejec. Merc. I. 1 Acdo. Núm. Exp. 2156/2024.

Banco Invex, S.A., Institución de Banca Múltiple, Invex Grupo Financiero, como Fiduciario en el Fideicomiso F3840 vs. Sunshine Projects Us, Llc. Providencias Precautorias Civil R. 1 Acdo. Núm. Exp. 396/2025.

Banco Mercantil del Norte, S.A. Institución de Banca Múltiple, Grupo Financiero Banorte vs. Blas Zetina Sindi Marlen. Especial Hipotecario Civil I. 1 Acdo. Núm. Exp. 1278/2024 Cuad. III.

Banco Mercantil del Norte, S.A., Institución de Banca Múltiple Grupo Financiero Banorte vs. Rivera Sánchez Humberto. Especial Hipotecario Civil R. 1 Acdo. Núm. Exp. 1576/2024.

Banco Multiva S.A. Institución de Banca Múltiple Grupo Financiero Multiva vs. Agricultores Queretanos Unión de Sociedades de Producción Rural de Responsabilidad Limitada de Capital Variable. Especial Hipotecario Civil I. 1 Acdo. Núm. Exp. 1504/2024 Tomo II.

Banco Multiva Sociedad Anónima Institución de Banca Múltiple Grupo Financiero Multiva vs. Globo Rural Sociedad Anónima de Capital Variable Sociedad Financiera de Objeto Múltiple Entidad No Regulada y Purata Velarde Sergio Arturo. Providencias Precautorias Mercantil I. 1 Acdo. Núm. Exp. 698/2020 Bis. 1 Tomo II.

Banco Nacional de Comercio Exterior S.N.C. Institución de Banca de Desarrollo vs. Sinergia Obras Civiles y Mineras S.A. de C.V. y Otros. Ejecutivo Mercantil. 2 Acdos. Núm. Exp. 2244/2024 Tercer Tomo.

Banco Santander (México), S.A. Institución de Banca Múltiple, Grupo Financiero Santander México vs. S& S Sistemas Integrales, S.A. de C.V., Carlos Enrique Estremadoyro Linares y Marcela Reyes Retana Dahl. Ejecutivo Mercantil I. 1 Acdo. Núm. Exp. 416/2017 CuadernO IV.

Banco Santander México S.A. Institución de Banca Múltiple Grupo Financiero Santander México vs. Química Astatine S.A. de C.V. y Irigoyen Ponce de León Francisco Javier. Ejecutivo Mercantil. 1 Acdo. Núm. Exp. 924/2022 Tomo II.

Banco Ve por más Sociedad Anónima Institución de Banca Múltiple Grupo Financiero Ve por más vs. Sfij Industrial S.A. de C.V. y Inmobiliaria y Constructora Marmur S.A. de C.V. y Martínez Siles Fernando Jesús y Quien También Acostumbra a Usar el Nombre de Martínez Siles Fernando y y Murillo Galicia Margarita. Ejecutivo Mercantil I. 1 Acdo. Núm. Exp. 472/2019 Tomo IV.

Banco del Bajío S.A. Institución de Banca Múltiple vs. Resinas y Materiales S.A. de Cv, Inmobiliaria Tultimex S.A. de Cv, Andrés Cohen Barki, Nicolás Ramírez de Arellano y Aburto También Conocido como Nicolás Ramírez de Arellano Aburto. Providencias Precautorias Mercantil I. 1 Acdo. Núm. Exp. 1506/2024.

Barragán Cárdenas María Eugenia vs. Rangel Ávila y Otro Enrique. Ejecutivo Mercantil R. 1 Acdo. Núm. Exp. 2166/2024 Segundo Tomo.

Béjarano Jarillo Eduardo vs. Comercializadora y Constructora de Golf S.A. de C.V. Ord. Civil I. 1 Acdo. Núm. Exp. 1542/2010 Tomo II.

Benavides López Ana María vs. Guzmán González Ricardo y Casasola Berrospe de Guzmán Aurora. Ord. Civil I. 2 Acdos. Núm. Exp. 512/2025.

Botello Flores María de Lourdes vs. Outon Arenzana Francisco José. Ord. Civil R. 2 Acdos. Núm. Exp. 212/2016 Tomo IV.

Cabrera Gutiérrez Olga María vs. Qualitas Compañía de Seguros S.A. de C.V. y Vázquez Orozco Salvador. Ord. Civil I. 1 Acdo. Núm. Exp. 590/2025.

Carrillo Arellano Gerardo vs. González Mendoza Arturo Alejandro y Hernández Mateos Fabián. Ord. Civil R. 1 Acdo. Núm. Exp. 40/2026.

Chávez Carvajal Hugo vs. Carvajal Medellín María Dolores Sucesión a Bienes. Ord. Civil I. 1 Acdo. Núm. Exp. 778/2024.

Ci Banco, S.A., Institución de Banca Múltiple Actuando en su Carácter de Fiduciaria en el Fideicomiso F 00102 vs. Dosal Torres Pedro José Hernández López Paz del Carmen. Juris. Voluntaria Civil I. 1 Acdo. Núm. Exp. 742/2020.

Condominio Denominado Marroqui Centro Histórico vs. Trejo Antunez Reyna Luisa Miriam. Ejecutivo Civil I. 1 Acdo. Núm. Exp. 120/2024.

Damián Santiago María Edith vs. La Viga 1416 Sociedad Anónima. Ord. Civil I. 1 Acdo. Núm. Exp. 1146/2024.

Delgado González Rubén su Sucesión vs. Sánchez Nicolás Vicente y Delgado Vallejo Noé. Ord. Civil. 2 Acdos. Núm. Exp. 272/2025.

Díaz Barriga García Teresita del Niño Jesús vs. Fopuebla Sapi de C.V. y Banca Mifel S.A. Institución de Banca Múltiple y Minvielle Zamudio Eugenio y Administradora de Obras e Inmuebles S.A. de C.V. Medios Preparatorios Civil I. 1 Acdo. Núm. Exp. 554/2025.

Fianzas Avanza S.A. de C.V. vs. Jrf Steel Construction S.A. de C.V. Especial de Fianzas Mercantil I. 1 Acdo. Núm. Exp. 300/2025.

Flores Arellano Marco Antonio vs. Noguez García Filiberto su Sucesión y C Director del Registro Público de la Propiedad y del Comercio de la Ciudad de México. Ord. Civil R. 1 Acdo. Núm. Exp. 226/2025.

Flores Serrano Lourdes vs. Landa y Río de la Loza Sergio Fausto, Rafael Jacinto García y Marcela Quiroz Brunet. Ejecutivo Mercantil I. 1 Acdo. Núm. Exp. 170/2013.

Galicia Navarrete Estela vs. Trejo Galicia Zabdi Belén y Santa María Bravo Roberto Carlos. Ord. Civil. 1 Acdo. Núm. Exp. 354/2023.

Galicia Valdés Leonor vs. Caballero Millán Ricardo Jamit. Ord. Civil. 1 Acdo. Núm. Exp. 578/2024.

Guerra Serrano Antonia María y Guerra Serrano Antonia vs. Guzmán Guerra Genaro y Estrada Romero Verónica y Guzmán Estrada Aura Lesly y Guzmán Estrada María Cecilia y Guzmán Estrada Adrián. Ord. Civil I. 1 Acdo. Núm. Exp. 1074/2024.

Hernández Bravo Antonio vs. Aguilar Guillén Rocelin. Ord. Civil. 1 Acdo. Núm. Exp. 188/2025.

Hernández García Abigail y Hernández García Evelyn vs. Castillo Schutte Miguel Ángel. Ord. Civil Apel. Conjunta. 1 Acdo. Núm. Exp. 492/2025.

Hernández Salazar José Joel Saúl vs. Anguiano Ramírez María Antolína Clotilde y Rangel Romero Agustín. Ord. Civil. 1 Acdo. Núm. Exp. 420/2025.

Hernández Sosa Edith vs. Garay López José y Garay López Patricia vs. Salazar Matías Tania Rosa Guadalupe. Ejecutivo Mercantil R. 1 Acdo. en Tercería. Núm. Exp. 1154/2017 Tomo II, Terc. de Tania Rosa Guadalupe Salazar Matías.

Hir Pyme S.A. de C.V. Sofom E. N. R vs. Hosting Business World S.A. de C.V. y Guadarrama Castro Manuel. Ejecutivo Mercantil. 1 Acdo. Núm. Exp. 2508/2024 Segundo Tomo.

HSBC México S.A. Institución de Banca Múltiple Grupo Financiero HSBC División Fiduciaria en su Carácter de Fiduciario en el Fideicomiso No F234036 vs. Torres Ríos Maricela. Juris. Voluntaria Civil I. 1 Acdo. Núm. Exp. 1822/2024.

HSBC México Sociedad Anónima Institución de Banca Múltiple Grupo Financiero HSBC, División Fiduciaria en su Carácter de Fiduciario en Elfideicomiso 234036. Especial Hipotecario Civil I. 1 Acdo. Núm. Exp. 96/2022 Tomo II.

HSBC México Sociedad Anónima, Institución de Banca Múltiple, Grupo Financiero HSBC vs. Castillo Rojas Rosalía y Lozada Castaneda Raymundo. Especial Hipotecario Civil. 1 Acdo. Núm. Exp. 2678/2024.

HSBC México, S.A. Institución de Banca Múltiple Grupo Financiero HSBC vs. Uribe Gaytán David y Otro. Esp. Hip. I. 1 Acdo. Núm. Exp. 72/2009.

HSBC México, S.A. Institución de Banca Múltiple, Grupo Financiero HSBC hoy su Cesionaria Silvia Cristina Gómez de Alba vs. Rey Macías José David y Carbajal Bastida Gabriela. Especial Hipotecario Civil R. 2 Acdos. Núm. Exp. 368/2011 Tomo III.

Inmobiliaria Ophomes S.A. de C.V. vs. Ríos Barragán Leonardo Óscar. Ord. Civil I. 1 Acdo. en Expedientillo. Núm. Exp. 600/2016.

Inmobiliaria y Constructora Parrot S.A. de C.V. vs. Bortolini Morales Pamela. Ord. Civil I. 1 Acdo. Núm. Exp. 948/2024.

Instituto de Seguridad y Servicios Sociales de Los Trabajadores del Estado a Través de su Fondo de la Vivienda Fovissste vs. Fidel Cruz Montes y María Magdalena González Martínez. Especial Hipotecario Civil I. 1 Acdo. Núm. Exp. 2554/2024.

Instituto de Seguridad y Servicios Sociales de Los Trabajadores del Estado a Través de su Fondo de la Vivienda Fovissste vs. Esthela Ortiz Dominguez Especial Hipotecario Civil I. 2 Acdos. Núm. Exp. 1974/2024.

Ion Financiera Sociedad Anónima Promotora de Inversión de Capital Variable, Sociedad Financiera de Objeto Múltiple Entidad Regulada vs. Vive San Isidro Sociedad Anónima de Capital Variable y Banco Actinver Sociedad Anónima Unicamente en su Carácter de Fiduciario en el Fideicomiso Irrebocable de Administración para Desarrollos Inmobiliarios Con Derecho de Reversión, Identificado Con Elnumero 2899. Especial Hipotecario Civil. 1 Acdo. en Tercería. Núm. Exp. 2624/2024 Terc. Promovida por Arturo Martínez Franco.

Jiménez Arévalo David Atonalzin vs. Gobierno Federal y Tesoreria de la Federación y Banco Nacional de Obras y Servicios Públicos S.N.C. y C Director del Registro Público de la Propiedad y del Comercio de la Ciudad de México y Jiménez y Jiménez Sabino. Ord. Civil. 1 Acdo. Núm. Exp. 122/2025.

SOLO CONSULTA
SOLO CONSULTA
SOLO CONSULTA

Klimos Mercado Samia María vs. Escobosa Sánchez Leopoldo. Controversias de Arrendamiento Civil. 1 Acdo. Núm. Exp. 1096/2024.

Laminados Rita, S.A. de C.V. y Kelvin, S.A. de C vs. Ramos Rodríguez René Carlos. Vía de Apremio Civil R. 2 Acdos. Núm. Exp. 424/2025.

Libreros Juárez Rosalva vs. General de Seguros Sociedad Anónima y antes General de Seguros Sociedad Anónima Bursatil y Torres Salazar Vicente y Rojas Torres Fernando. Ord. Civil. 1 Acdo. Núm. Exp. 580/2025 Tomo III.

Mancilla Monzon Rosendo vs. Leonor González Cabrera. Ejec. Merc. I. 1 Acdo. Núm. Exp. 1642/2010.

Medina Gómez Patricia Isabel vs. Sánchez Gruber José Marcial en su Carácter de Administrador del Condominio Arquímedes 119, Michel Robert Oudijk, Carlos Alberto Ortíz Solalinde, Erik Christoffer Ceballos Pressler, María Castañeda de la Paz y Jorge Cervantes Pacheco, todos Éstos en su Carácter de Miembros del Comité de Vigilancia del Condominio Arquímedes 119. Ord. Civil I. 1 Acdo. Núm. Exp. 2296/2024 Tomo IV.

Mejía Julián vs. Mejía José Guadalupe y y-o. José Guadalupe Mejía González y González Vda. de Mejía Simona y y-o. González González Simona y Galicia Martínez Cristina. Ord. Civil I. 1 Acdo. Núm. Exp. 606/2025.

Méndez Jiménez Emiliano vs. Comunicad Armonica, A.C. Tinoco Serrano María Luisa y Mendizábal García Rocío. Ord. Civil I. 1 Acdo. Núm. Exp. 116/2020 Cuad. IV.

Mojica Hernández Guadalupe vs. Mojica Hernández Jesús y Muñoz Ramírez Rebeca. Ord. Civil R. 1 Acdo. Núm. Exp. 62/2021 Tomo II.

Montejo Hernández Felipe su Sucesión vs. Moy Jiménez Leoncio. Ord. Civil I. 1 Acdo. Núm. Exp. 1288/2019 Bis. 1 Tomo II.

Ojeda Flores Isnardo y Ojeda Rosas María de Los Ángeles vs. Grupo Mexicano de Seguros S.A. de C.V. Ord. Civil Cuad. de Amp. 1027/2025- III. 1 Acdo. en Amparo. Núm. Exp. 1184/2024 Amparo 1027/2025- III Promov. por Grupo Mexicano de Seguros, S.A. de C.V.

Olivares Quiroz Micaela Lizeth y del Ángel García Flavio vs. Grupo Guadalest S.A. de C.V. Ord. Civil. 1 Acdo. Núm. Exp. 148/2025.

Osorio Espíndola Esteban vs. Romero Pérez Genoveva y Osorio Espíndola Félix. Ord. Civil R. 2 Acdos. Núm. Exp. 456/2025.

Padrón Mejía Ernesto vs. Flores Zumaya Xóchitl. Ord. Civil R. 2 Acdos. Núm. Exp. 518/2025.

Palacios Barranco Mónica antes Latinoamericana de Concretos S.A. de C.V. vs. Municipio de Zacatepec y Otro. Ejecutivo Mercantil. 2 Acdos. Núm. Exp. 1022/2008 Tomo III.

Pavimentex S.A. de C.V. vs. Álvarez Cordero María del Carmen Sota Navarro Jorge. Ord. Civil I. 1 Acdo. Núm. Exp. 522/2020 Tomo II.

Pérez Lemus Tania Monserrat vs. Transportes Ecatepec S.A. de C.V. Ord. Mercantil. 1 Acdo. Núm. Exp. 14/2025 Tomo III.

Peña Collazo Anselmo vs. Ruíz de Gutiérrez María Antonieta y Flores Olayo Adalberto y Cervantes González Francisco Javier y Girón Méndez Gilberto Virgilio y Director del Registro Público de la Propiedad y de Comercio de la Ciudad de México. Ord. Civil R. 1 Acdo. Núm. Exp. 42/2026.

Ramos Castro Alejo Rubén vs. Araujo Rodríguez Mónica. Ord. Civil. 1 Acdo. Núm. Exp. 870/2021 Tomo II.

Rivera Reyes Rafael y Reyes Estrada Verónica vs. Negrete Paulin Eduardo. Ord. Civil R. 1 Acdo. Núm. Exp. 66/2024.

Rogers Nieto Patricia Elvia vs. Rogers Nieto Margarita y Rogers Nieto de Awad Ofelia. Ord. Civil. 1 Acdo. Núm. Exp. 2368/2024.

Rubí Calderón Omar vs. Merlos Rodríguez Tomás y José Tomás Merlos Rodríguez. Ord. Civil R. 1 Acdo. Núm. Exp. 602/2024.

Rubluo Parra León Felipe vs. BBVA México S.A. Institución de Banca Múltiple Grupo Financiero BBVA México. Ord. Civil I. 1 Acdo. Núm. Exp. 244/2025.

Salvatierra Vasconcelos Roque Tercero vs. Abcd Arquitectura Sociedad Anónima de Capital Variable. Medios Preparatorios Civil Cuad. de Amp. 1284/2025- V. 1 Acdo. en Amparo. Núm. Exp. 504/2025 Amparo 1284/2025- V Promovido por Abcd Arquitectura, S.A. de C.V.

Scotiabank Inverlat S.A. Institución de Banca Múltiple Grupo Financiero Scotiabank Inverlat vs. Pérez Vargas Cuauhtémoc Alfredo y Miramón Valadez de Pérez María de Los Ángeles. Especial Hipotecario Civil I. 1 Acdo. Núm. Exp. 2018/2024 Tomo III.

Scotiabank Inverlat, S.A., Institución de Banca Múltiple, Grupo Financiero Scotiabank Inverlat vs. Moreno Herrera Carla Yadira. Vía de Apremio Civil I. 1 Acdo. Núm. Exp. 140/2025.

Sistema Único de Autofinanciamiento S.A. de C.V. vs. Macías Torres Sandra de Jesús. Ejecutivo Mercantil I. 1 Acdo. Núm. Exp. 604/2023.

Solís Díaz Martha vs. Colindantes. Juris. Voluntaria Civil I. 1 Acdo. Núm. Exp. 828/2014 Tomo II.

Valdez Nieto José Juan Raúl vs. Martínez Hernández María de Esquipula. Ord. Civ. I. 1 Acdo. Núm. Exp. 6/2007.

Valle Querencia S.A. de C.V. vs. Cibanco S.A. Institución de Banca Múltiple y Cibanco S.A. Institución de Banca Múltiple Actuando como Fiduciario del Fideicomiso Cib 4117 y Díaz Esnaurrizar Alicia y Centro de Estrategias Inversa S.A. de C.V. Ord. Mercantil I. 1 Acdo. Núm. Exp. 530/2025.

Vecino & Vecino Construcciones S.A. de C.V. vs. García Fernández Roberto y Notario Público Número 63 de la Ciudad de México y Director del Instituto de la Función Registral del Estado de México. Ord. Civil R. 1 Acdo. Núm. Exp. 72/2025 Cuad. II.

Villanueva Vargas Jorge vs. Villanueva Vargas Teresita. Ord. Civil. 1 Acdo. Núm. Exp. 480/2025.

Volkswagen Leasing S.A. de C.V. vs. Icaro Viajes S.A. de C.V. y Otro. Ejecutivo Mercantil I. 1 Acdo. Núm. Exp. 172/1990.

Zamudio Gordillo María Guadalupe y y/o Ma Guadalupe Zamudio Gordillo vs. Lerma Aguilar Enrique y Valencia Pech Florinda Esther y C Director del Registro Público de la Propiedad y del Comercio de la Ciudad de México. Ord. Civil. 1 Acdo. Núm. Exp. 576/2025.

AUDIENCIA

Alva Romero Julia vs. Romero Mora María Teresa. R Ord. Civil. 1 Audiencia. Núm. Exp. 376/2025.

Guerrero Landa Víctor Manuel vs. Hernández Sandoval Braulio y Quien También Se Ostenta como Braulio Sandoval. Aud. Ord. Civil. 1 Audiencia. Núm. Exp. 350/2025.

Hernández Hernández Martha y Muñoz Flores María de Lourdes vs. Colonos Unidos de Coltongo A.C. Aud. Ord. Civil. 1 Audiencia. Núm. Exp. 550/2021 Tomo II.

Ortega Jaime María de la Luz y Ortega Jaime Roberto vs. Juárez Guerrero Miguel y Morales Herrera Alfredo. Aud. de Ley Ord. Civil. 1 Audiencia. Núm. Exp. 1192/2024.

SENTENCIAS DEFINITIVAS DEL 29 DE ENERO DEL 2026

Reyes Peñaloza Guadalupe vs. Rodríguez Martínez Gaudencia. Ord. Civil Sent. Def. 2 Núm. Exp. 346/2025

Villanueva Rivera Maricela vs. Huerta García Rafael y García López María Felipa y También Conocida por Ser la misma Persona como Ma Felipa García López y Huerta Castillo Elpidio. Ord. Civil Sent. Def. 1 Núm. Exp. 736/2023

EL SECRETARIO DE ACUERDOS
LIC. RAÚL CALVA BALDERRAMA

SEXTO DE LO CIVIL

SECRETARÍA "A"
ACUERDOS DEL 29 DE ENERO DEL 2026

Alf Recursos S.A. P. I de C.V. vs. Holding Infraestructura Especializada S.A. P. I de C.V. y Otros. Providencias Precautorias Mercantil 1 Acdo. Núm. Exp. 1399/2024 Tomo III.

Arrendadora Ili S.A. de C.V. vs. Miranda Vega Máxima. Ord. Civil Gírese Oficio. 1 Acdo. Núm. Exp. 167/2023.

Arrendadora y Factor Banorte, S.A. de C.V., Sociedad Financiera de Objeto Múltiple, Entidad Regulada, Grupo Financiero Banorte vs. González Bustos Nicolás. Especial Hipotecario Civil Expedientillo. 1 Acdo. Núm. Exp. 9/2004 Segundo Tomo.

Artic Asesores Contables y Legales vs. Maldonado Linarte Vanessa. Ejecutivo Mercantil Cedula de Emplazamiento. 1 Acdo. Núm. Exp. 2381/2024.

Autofinanciamiento México, S.A. de C.V. vs. Margot Jiménez García. Ejecutivo Mercantil 1 Acdo. Núm. Exp. 1845/2024 Tomo II.

Avendano López Humberto y Estrada Alemán Laura Elena vs. Colegio María Montessori A.C. y Sánchez Real Ernesto. Ejecutivo Mercantil Radicación Reasignación. 1 Acdo. Núm. Exp. 1841/2024.

Avilés Cadena Arturo vs. Banco Nacional de Obras y Servicios Públicos, S.N.C., Directora del Registro Público de la Propiedad y de Comercio de la Ciudad de México y Primavera Estela Rodríguez Martínez También Conocida como Primavera Rodríguez Martínez O. Primavera E. Rodríguez Martínez. Ord. Civil Expedientillo. 1 Acdo. Núm. Exp. 599/2017.

Banco Actinver S. A, Institución de Banca Múltiple Grupo Financiero Actinver en su Carcater de Fiduciario del Fideicomiso Irrevocable de Administración y Fuente de Pago 4659 vs. Lilia Ruíz Ponce. Especial Hipotecario Civil 2 Acdos. Núm. Exp. 2459/2024.

SOLO CONSULTA
SOLO CONSULTA
SOLO CONSULTA

Banco Invex Sociedad Anónima Institución de Banca Múltiple Invex Grupo Financiero en su Carácter de Fiduciario en el Fideicomiso Irrevocable de Centro de Capital Identificado Bajo el Número 860 vs. Juan Hau Uicab y María Teresa Kumul Tuz. Especial Hipotecario Civil 1 Acdo. Núm. Exp. 2183/2024.

Banco Invex, Sociedad Anónima, Institución de Banca Múltiple, Invex Grupo Financiero, en su Carácter de Fiduciario en el Fideicomiso Irrevocable de Administración, Fuente de Pago y Garantía Identificado Con el Número F/1055 vs. Garay Oyervides Paol Raymundo. Proced. Convencional Mercantil Civil Exh. Sin Diligenciar. 1 Acdo. Núm. Exp. 1401/2019 Segundo Tomo.

Banco Monex, Sociedad Anónima, Institución de Banca Múltiple, Monex Grupo Financiero, División Fiduciaria en su Carácter de Fiduciario del Fideicomiso Empresarial, Irrevocable de Administración y Garantía Número F/3443 vs. Bravo Esteva Pablo. Ejecutivo Mercantil 1 Acdo. Núm. Exp. 955/2014 Tomo II.

Banco Nacional de Comercio Exterior S. N. C vs. Acuicola San Esteban S. P. R. de R. L. Negocios Acuicolas de la Costa S.A. de C.V. Empresas Heras S.A. de C.V., Fernando Alfonso Hernández Astiazaran y Ricardo Hernández Astiazaran. Especial Hipotecario Civil Expedientillo. 1 Acdo. Núm. Exp. 1417/2024 Tomo Tres.

Banco Nacional de México S.A. Integrante del Grupo Financiero Banamex vs. C P Solutions S.A. de C.V. y Flores Arenas Ramón Armando. Providencias Precautorias Mercantil Exh. Sin Diligenciar. 1 Acdo. Núm. Exp. 2105/2024.

Banco Nacional de México, S.A. Integrante del Grupo Financiero Banamex vs. Gutiérrez Bobadilla Edgar y Delgado Cano de Gutiérrez María Estela. Especial Hipotecario Civil Exhiben Certif. de Libertad de Gravamenes. 1 Acdo. Núm. Exp. 761/2018 Tomo II.

Banco de México vs. Páez Sandoval Héctor Omar y Érika Segovia Lara. Especial Hipotecario Civil Copias Certificadas. 1 Acdo. Núm. Exp. 163/2011 Tomo II.

BBVA México, Sociedad Anónima, Institución de Banca Múltiple, Grupo Financiero BBVA México vs. Jesús Alberto Meraz García y Blanca Esthela Turriza Ahumada. Especial Hipotecario Civil 1 Acdo. Núm. Exp. 807/2014 Segundo Tomo.

Castro Arámbula Jaime vs. Castro Solano José Luis y Arámbula Bizcarra María Elena. Ord. Civil Cedula de Emplazamiento. 1 Acdo. Núm. Exp. 423/2025.

Ckd Activos 8 Sociedad Anónima Promotora de Inversión de Capital Variable vs. Herrera Monrroy Enrique. Especial Hipotecario Civil Se Pone a Disposición Edictos. 1 Acdo. Núm. Exp. 2267/2024.

Continum Logística Internacional, S.A. de C.V. vs. Hernández Alemán Cecilio Francisco y Padilla Torres María del Carmen. Especial Hipotecario Civil Oficio Archivo. 1 Acdo. Núm. Exp. 149/2020.

Daimler Financial Services México Sociedad de Responsabilidad Limitada de Capital Variable vs. Rn2 Industrial Consulting Sociedad Anónima de Capital Variable y Domínguez Camacho David. Especial Hipotecario Civil Exh. Sin Diligenciar. 1 Acdo. Núm. Exp. 791/2023.

García Jiménez Samuel vs. Moreno Collado Jorge Efraín y Promotora y Edificadora Garsal, S.A. de C.V. Ord. Civil Cump. de Ejecutoria. 1 Acdo. en Amparo. Núm. Exp. 819/2021 Amparo 507/2025 Quejoso Jorge Efraín Moreno Collado.

González Moreno Laura vs. Díaz González Aurelio. Ord. Civil Cedula Sin Diligenciar. 1 Acdo. Núm. Exp. 529/2021 Tomo II.

Hernández Rodríguez Jorge Humberto vs. Grupo Mexicano de Seguros S.A. de C.V. y Cfe Distribución. Ord. Civil Perito Señala Fecha y Dom. para Valoración de la Actora. 2 Acdos. Núm. Exp. 475/2024 Tomo II.

HSBC México, Sociedad Anónima, Institución de Banca Múltiple, Grupo Financiero HSBC División Fiduciaria, en su Carácter de Fiduciario en el Fideicomiso Número F238864 vs. Reyes Méndez Francisco Gerardo. Vía de Apremio Civil 1 Acdo. Núm. Exp. 1237/2024.

HSBC México, S.A., Institución de Banca Múltiple, Grupo Financiero HSBC, División Fiduciaria en su Carácter de Fiduciario en el 7 Fideicomiso No. F/234036 vs. Rogelio Arias Rivera y Alejandra Botello Cervantes. Especial Hipotecario Civil Tomo II. 1 Acdo. Núm. Exp. 343/2018 Tomo II.

Hurtado de Mendoiza Armas Itzel vs. Pacheco Olvera Norma Lilia. Ord. Mercantil Cedula Diligenciada. 1 Acdo. Núm. Exp. 353/2024.

Infonavit vs. Velázquez Solórzano Bárbara y Otro. Esp. Hip. Cedula Sin Diligenciar. 1 Acdo. Núm. Exp. 741/2009.

Liquidez y Garantía, S.A. de C.V. vs. Agustín Velasco Islas. Especial Hipotecario Civil Expídase Copias Certificadas. 2 Acdos. Núm. Exp. 867/2019.

María del Carmen Irene Velarde Callejas vs. Gonzalo Uribe García y Otro. Ejecutivo Mercantil Tomo II. 1 Acdo. Núm. Exp. 1271/1994 Tomo II.

Mattel de México S.A. de C.V. vs. Cruz Guadalupe Ayala Urquidez. Ejecutivo Mercantil Exhiben Edictos. 1 Acdo. Núm. Exp. 623/2010 Tercer Tomo.

Ochoa Martínez Mireya y Ochoa Martínez Luis Enrique y Ochoa Martínez Juana Angélica vs. Inversiones Transmar S.A. Ord. Civil Exhiben Edictos. 1 Acdo. Núm. Exp. 2377/2024.

Promotora de Hoteles, S.A. de C.V. y Banco Nacional de México, S.A. Integrante del Grupo Financiero Banamex vs. Mario Martínez y María Soledad Gurrola Mendía de Martínez. Ord. Mercantil Elaboración de Exhorto. 1 Acdo. Núm. Exp. 717/2019 Segundo Tomo.

Ramos Flores Yazmín Berenice vs. Ramos Flores Penelope Dayana. Ord. Civil 2 Acdos. Núm. Exp. 533/2025.

Recuperadora de Deuda Hipotecaria vs. Mendoza Mondragón Raúl y García Martínez Norma Angélica. Especial Hipotecario Civil Oficio Archivo. 1 Acdo. Núm. Exp. 637/2023.

Rodríguez Ortega Jorge vs. García Valdés Francisco José. Ejecutivo Mercantil 1 Acdo. Núm. Exp. 1047/2011 Tomo II.

Rojas Garcia Willian Alfredo vs. Salazar Herrera Roberto y/o José Roberto Salazar Herrera. Ord. Civil Actor Ofrece Pruebas. 1 Acdo. Núm. Exp. 427/2025.

Ruíz Roque Eulalia vs. Urban Martínez Alfredo Humberto. Ord. Civil Se Desecha. 1 Acdo. Núm. Exp. 15/2026.

Salazar Moreno Alejandro y Castañeda Prado Carmen vs. Aseo Urbano de Chihuahua S.A. de C.V. y Hdi Seguros S.A. Ede Cv y Ferriño Sánchez Gilberto Oliver. Ord. Civil Copias Certificadas. 1 Acdo. Núm. Exp. 331/2025.

Salvador Salas Antonio vs. Guerrero Beltrán Ricarda y Salvador Castillo Ignacio y Salvador Guerrero Ernesto y Titular del Registro Público de la Propiedad y del Comercio del Distrito Federal. Ord. Civil Oficio Archivo. 1 Acdo. Núm. Exp. 1281/2022.

Sarabia Santamaría Carlos Ulises vs. Ruíz Rivas Rubén Alfonso y Constructora Piramidal S.A. de C.V. Vía de Apremio Civil 1 Acdo. Núm. Exp. 1221/2024.

Start Banregio S.A. de C.V. Sofom Er Banregio Grupo Financiero y antes Af Banregio S.A. de C.V. Sofom Er Banregio Grupo Financiero vs. Standard Machinery And Supply y Company S.A. de C.V. y Moreno Vega Yolanda Margarita. Providencias Precautorias Mercantil Exh. Sin Diligenciar. 1 Acdo. Núm. Exp. 77/2022 Segundo Tomo.

Sólis Alcantar Julio César vs. González Mendieta Mónica Cristal. Especial Hipotecario Civil Exh. Sin Diligenciar. 1 Acdo. Núm. Exp. 2133/2024 Segundo Tomo.

Tenorio Solorio Fernando Ariel vs. Flores Méndez Enrique Alberto y Dorantes García Martha Alicia. Especial Hipotecario Civil Exh. Sin Diligenciar. 1 Acdo. Núm. Exp. 399/2025.

Torres Camacho su Sucesión María Felipe vs. Flores Godínez Raymundo y Heredia Pérez Maro Antonio y Seguros Afirme S.A. de C.V. Afirme Grupo Financiero. Ord. Civil Cedula Diligenciada. 1 Acdo. Núm. Exp. 1505/2024.

Valencia Esqueda Rigoberto vs. Ana María Valencia Esqueda. Ord. Civil Expedientillo. 1 Acdo. Núm. Exp. 207/2019.

Villagómez Blancas Secibel y Arenas Chávez Maricela y Torres Morales Marisol vs. García Emilia Guillermina y Flores Ramos Sergio y López Segovia Aldo Apolo y López Segovia Valentín Héctor y Rojas Adrián Gerardo. Ord. Civil Copias Certificadas. 1 Acdo. Núm. Exp. 43/2022 Tomo II.

NO PUBLICADOS

García Jiménez Samuel vs. Moreno Collado Jorge Efraín y Promotora y Edificadora Garsal, S.A. de C.V. Ord. Civil Dada Cuenta de Autos Cump. de Ejecutoria. 1 Acdo. en Incidente. Núm. Exp. 819/2021 Inc. de Providencias Precautorias.

García Jiménez Samuel vs. Moreno Collado Jorge Efraín y Promotora y Edificadora Garsal, S.A. de C.V. Ord. Civil Dada Cuenta de Autos [Cumplimiento de Ejecutoria]. 1 Acdo. Núm. Exp. 819/2021 Tomo II.

AUDIENCIA

Ortega Carrillo Leonardo Ramón vs. Malanco Alcántara Blanca Susana. Aud. Previa y de Concil. Ord. Civil. 1 Audiencia. Núm. Exp. 299/2025.

Rivera Muñiz Jasiel Azarel y Iglesias Herrera Melanie vs. Seguros Inbursa S.A. Grupo Financiero Inbursa. Aud. de Ley Ord. Civil. 1 Audiencia. Núm. Exp. 55/2025 Segundo Tomo.

LA SECRETARIA DE ACUERDOS
LIC. LUCÍA MARTHA ALEMÁN HERNÁNDEZ

SECRETARÍA "B"
ACUERDOS DEL 29 DE ENERO DEL 2026

Autofinanciamiento México, S.A. de C.V. vs. Juan Carlos Jiménez Ortuño y Otra. Ejecutivo Mercantil Se Da Vista Con Exhorto. 1 Acdo. Núm. Exp. 474/2004 Tomo II.

SOLO CONSULTA
SOLO CONSULTA
SOLO CONSULTA

Banco Santander México S.A. Institución de Banca Múltiple Grupo Financiero Santander México vs. Tekac S.A. de C.V. y Huerta Marín Roberto. Ejecutivo Mercantil Cedula y Razon. 1 Acdo. Núm. Exp. 378/2024.

Banco Santander México, S.A., Institución de Banca Múltiple, Grupo Financiero Santander México vs. Torres Tarelo Juan Carlos. Providencias Precautorias Mercantil Deberá Aclarar su Petición. 1 Acdo. Núm. Exp. 2032/2024.

Basilisk Inmobiliaria Seis, S. de. R. L. de C.V. antes Banco Nacional de México, S.A. Integrante del Grupo Financiero Banamex vs. Jaime de Anda Ontiveros y Otro. Especial Hipotecario Civil Se Ordena Girar Exhorto. 1 Acdo. Núm. Exp. 1226/2024 Tomo II.

BBVA Bancomer, S.A., Institución de Banca Múltiple, Grupo Financiero BBVA Bancomer vs. Resinas y Materiales S.A. de C.V. Andrés Cohen Barkinicolas Ramírez de Arellano y Aburto inmobiliaria Tultimex S.A. de C.V. Ejecutivo Mercantil Se Reconoce Personalidad. 1 Acdo. Núm. Exp. 604/2020 Tomo II.

BBVA México sociedad Anónima Institución de Banca Múltiple Grupo Financiero BBVA México vs. Menchaca Vázquez Fernando Guadalupe. Vía de Apremio Civil Prevención. 1 Acdo. Núm. Exp. 22/2026.

Crédito Afianzador S.A. Compania Mexicana de Garantías vs. Viajes Porto Novo S.A. de C.V. Ejecutivo Mercantil Oficio Rpp. 1 Acdo. Núm. Exp. 348/2025.

García González María Natividad vs. García García Luis Enrique, Mérida Hernández Crescencia. Ord. Civil 1 Acdo. Núm. Exp. 1406/2019.

Hernández Tijerina María Antonia vs. Sánchez Leyva Ramón. Ord. Civil Expedientillo. 1 Acdo. en Expedientillo. Núm. Exp. 758/2000.

HSBC México, Sociedad Anónima, Institución de Banca Múltiple, Grupo Financiero HSBC, División Fiduciaria vs. Leonardo Hernández Aguilar y Lilia Miranda González. Ord. Civil Se Reconoce Personalidad. 1 Acdo. Núm. Exp. 428/2010 Tomo II.

HSBC México Sociedad Anónima Institución de Banca Múltiple Grupo Financiero HSBC División Fiduciaria en su Carácter de Fiduciario en el Fideicomiso F234036 vs. Escamilla Moreno Jesús Leonardo y Torres Hernández Rosaura. Proced. Convencional Mercantil Civil Se Reconoce Personalidad. 1 Acdo. Núm. Exp. 1004/2018.

Jiménez Muñoz Irma vs. Insignia Life S.A. de C.V. Ord. Civil Se Inhibe. 1 Acdo. Núm. Exp. 42/2026.

José Arturo Chávez Ariza vs. Departamento del Distrito Federal Actualmente Jefatura de Gobierno de la Ciudad de México; Concepción Márquez Rivera y Registro Público de la Propiedad y el Comercio de la Ciudad de México. Ord. Civil Se Concede Amparo. 1 Acdo. en Amparo. Núm. Exp. 106/2021 Amparo D. C. 361/2025-143 Quejoso José Arturo Chávez Ariza.

Juárez Mejía Domingo vs. Guzmán Pinal Luis Enrique. Ord. Civil Expedientillo. 1 Acdo. Núm. Exp. 2254/2024 Tomo IV.

Luna Islas Gerardo vs. Blanco Moreno José Mauricio y Sociedad General de Escritores de México, Sociedad de Gestión Colectiva de Interés Público. Ord. Civil Turno. 1 Acdo. Núm. Exp. 2/2025.

María Concepción Pavía Pérez su Sucesión vs. Zarazua Fernández Jacqueline Chantal. Ord. Civil Inc. de Falsedad de Documento. 1 Acdo. Núm. Exp. 2380/2024.

Moctezuma Regalado María Magdalena y Olivar Contreras Tomás Félix vs. Rendón Escoboza María del Carmen y Kababie Halabe León y Cohen Alfie Isaac y Smeke Helfon Alfredo y Calderón Abbo Moisés Cutiel y Chayo Tussie Salomón y Memun Zaga Elías y Amiga Jasqui Elías y Zaga Tawil Hasbie y Micha Mizrahi Moisés y Kabli Mizrahi Ivonne. Ord. Civil 1 Acdo. Núm. Exp. 524/2024.

Morfín Aguilar Mónica y Ernesto Eduardo González Berazueta Balboa vs. Pérez Arriaga Erika Minerva y Oscar Alan Zárate Díaz. Especial Hipotecario Civil Sent. Interl. Firme. 1 Acdo. Núm. Exp. 592/2012 Tomo II.

Peniche Franco Rosa Elena vs. U Ocupante de la Casa Veintiuno María Minerva. Ord. Civil Se Desecha. 1 Acdo. Núm. Exp. 406/2025.

Pérez Jiménez Raymundo Jonatahn vs. Fernández Cano Jiménez Edwin David y Fernández Cano Jiménez Erick David y Carbajal Rojas Miguel Ángel. Ord. Civil Se Difiere la Aud. Constitucional. 1 Acdo. en Amparo. Núm. Exp. 958/2023 Amparo 1301/2025- I Quejosa María Luisa González Espinoza.

Pulido Rodríguez Blanca María Manuela vs. Valle Hondo S.A. de C.V. Ord. Civil Se Ordena Practicar Diligencia. 1 Acdo. Núm. Exp. 2506/2024.

Rico Macías María Esperanza y También Conocida como Ma Esperanza Rico Macías vs. Banco Nacional de Obras y Servicios Públicos Sociedad Anónima Actualmente Banco Nacional de Obras y Servicios Públicos Sociedad Nacional de Crédito vs. Fondo Nacional de Habitaciones Populares (Fonhapo). Ord. Civil Se Autorizan Copias. 1 Acdo. Núm. Exp. 1792/2024.

Rojo Liera Cinia Guadalupe y Monge Rojo José Pedro vs. Seguros Banorte S.A. de C.V. Grupo Financiero. Ord. Civil Cedula y Razon. 1 Acdo. Núm. Exp. 510/2025.

Sánchez Ponce Omar y Rivera Velasco Mario Alberto vs. Ordaz Castillejos Roberto y San Agustín Tolentino Carlos Alberto y Fuentes Ramírez Jesua Joel y Peralta Almanza Roberto y Mogollan González Lizbeth. Ord. Civil 4 Acdos. Núm. Exp. 80/2025.

Sánchez Rebelo Adriana vs. Cárdenas Rosas José Luis y Sánchez Rebelo Claudia. Ord. Civil Oficio Sala. 3 Acdos. Núm. Exp. 2356/2024 Segundo Tomo.

Sandoval Reyes Antonio vs. Zanabia Benítez María Antonieta. Ord. Civil Desahogo Vista. 2 Acdos. Núm. Exp. 1308/2024 Bis. 2 Segundo Tomo.

Scotiabank Inverlat S.A. Institución de Banca Múltiple Grupo Financiero Scotiabank Inverlat División Fiduciaria vs. Rosalba Reyes Juárez y Héctor Martínez Martínez. Ord. Civil Turno Oficio. 1 Acdo. Núm. Exp. 2422/2024.

Scotiabank Inverlat S.A., Institución de Banca Múltiple, Grupo Financiero Scotiabank Inverlat vs. Cárdenas Ortega Norma Leticia. Especial Hipotecario Civil Se Exhibe Proyecto de Escritura. 1 Acdo. Núm. Exp. 1438/2019 Tomo II.

De la O. Torres Santiago Salvador vs. Complementa Tus Ideas, S.A. de C.V. y Enrique Cruz Chávez. Controversias de Arrendamiento Civil Cedula y Razon. 2 Acdos. Núm. Exp. 1000/2015 Segundo Tomo.

AUDIENCIA

Astrazeneca S.A. de C.V. vs. Restaurant el Platillo Favorito del Chef S.A. de C.V. Aud. de Ley Ord. Civil. 1 Audiencia. Núm. Exp. 188/2025.

SENTENCIA INTERLOCUTORIA
NO PUBLICADOS

Autofinanciamiento México, S.A. de C.V. vs. Peralta Manzo Marisol y Otros. Ejecutivo Mercantil Sent. Interl. 1 Núm. Exp. 878/2002 Segundo Tomo

EL SECRETARIO DE ACUERDOS
LIC. MARIO MELGOZA DÍAZ

SÉPTIMO DE LO CIVIL

SECRETARÍA "A"
ACUERDOS DEL 29 DE ENERO DEL 2026

Banco Invex S.A. Institución de Banca Múltiple, Invex Grupo Financiero Fiduciario en su Carácter de Fiduciario del Fideicomiso Irrevocable de Administración Identificado Con el Número F 1301 vs. Massutier Flores Abraham. Especial Hipotecario Civil Acdo. I. 1 Acdo. Núm. Exp. 2543/2024 Tomo Correcto.

Banco Mercantil del Norte, S.A. Institución de Banca Múltiple, Grupo Financiero Banorte vs. Sánchez Hernández María Luisa. Especial Hipotecario Civil Acdo. I. 1 Acdo. Núm. Exp. 2259/2024 Tomo II.

Banco Mercantil del Norte, S.A. Institución de Banca Múltiple Grupo Financiero Banorte vs. Quintana Marín Humberto y Chávez Sánchez Sonia Elizabeth. Especial Hipotecario Civil Acdo. I. 1 Acdo. Núm. Exp. 475/2017 Tomo II.

Banco Nacional del Ejército Fuerza Aérea y Armada Sociedad Nacional de Crédito Institución de Banca de Desarrollo vs. Picazo Carrillo José Luis. Especial Hipotecario Civil Expdllo. I. 1 Acdo. en Expedientillo. Núm. Exp. 2521/2024 Expedientillo.

Banco Santander México, S.A. Institución de Banca Múltiple, Grupo Financiero Santander México vs. Reynal Rivera Jorge Carlos. Especial Hipotecario Civil Acdo. I. 1 Acdo. Núm. Exp. 2391/2024.

BBVA Bancomer, Sociedad Anónima Institución de Banca Múltiple Grupo Financiero BBVA Bancomer vs. Díaz Barriga Zubia Grisel Celeste. Ord. Civil Acuerdo. 2 Acdos. Núm. Exp. 1267/2008 Tomo II.

BBVA México, Sociedad Anónima, Institución de Banca Múltiple, Grupo Financiero BBVA México vs. González Montoya César. Especial Hipotecario Civil Acdo. I. 1 Acdo. Núm. Exp. 2553/2024.

Becerril Mondragón Blanca Estela vs. Uribe Tapia Rafael y Silvia Marín María Silvia. Especial Hipotecario Civil Acdo. I. 2 Acdos. Núm. Exp. 981/2015 Tomo II.

Bustamante Figueroa Sergio Hugo vs. Libertad Servicios Financieros, S.A. de C.V., de S. F. P., Operadora de Inmuebles del Centro, S.A. de C.V. y Jesús Guevara Aguilar. Ord. Civil Acdo. I. 1 Acdo. Núm. Exp. 1477/2024 Tomo Vii.

Ci Banco, Sociedad Anónima Institución de Banca Múltiple en su Carácter de Fiduciario del Fideicomiso Irrevocable Identificado Con el Número F/00057 vs. Ibarra García Enrique. Especial Hipotecario Civil Acdo. No Publicado. 1 Acdo. Núm. Exp. 107/2017.

SOLO CONSULTA
SOLO CONSULTA
SOLO CONSULTA

Corporativo Inmobiliaria de Desarrollo y Fraccionamiento, S.A. de C.V. vs. Corporación de Desarrollos Inmobiliarios, S.A. de C.V. Especial Hipotecario Civil Acdo. I. 1 Acdo. Núm. Exp. 1619/2024 Tomo IV.

Corporativo Inmobiliario de Servicios S.A. de C.V., Inmobiliaria Yavenka S.A. de C.V. y Sare Bienes Raíces S.A. de C.V. Ord. Civil Acdo. E. 1 Acdo. en Otros. Núm. Exp. 59/2022 Concurso Mercantil.

Den Gp, S.A. de C.V. vs. Guiomar María Teresa Alvarado Álvarez. Ord. Civil Acdo. I. 1 Acdo. Núm. Exp. 2143/2024 Tomo II.

Espinosa Arguijo Altagracia Guadalupe vs. Arzaluz Murguía Silvino. Especial Hipotecario Civil Acdo. I. 1 Acdo. Núm. Exp. 1627/2024 Bis. 3 Tomo III.

Fundación Mier y Pesado, Institución de Asistencia Privada vs. Obras Comerciales Tablaroca S.A. de C.V. Ord. Civil Acdo. I. 1 Acdo. Núm. Exp. 2561/2024 Tomo II.

Galindo González Agustina vs. Enríquez Veraza Gloria. Ord. Civil Acdo. No Publicado. 1 Acdo. Núm. Exp. 355/2008 Tomo II.

Gobierno de la Ciudad de México vs. Barragán Salcido Benjamín su Sucesión. Extinción de Domi. Civil Acuerdo. 2 Acdos. Núm. Exp. 117/2019 Tomo II.

Gómez del Moral José Arturo y También Conocido como José Gómez del Moral su Sucesión vs. Inversiones Inmobiliarias S.A. y Instituto del Fondo Nacional de la Vivienda para los Trabajadores del Estado Infonavit. Ord. Civil Acdo. I. 2 Acdos. Núm. Exp. 729/2024.

Gurza González Cecilia vs. Mendoza López Elba Margarita y Gobierno de la Ciudad de México y Alcaldia Tlalpan del Gobierno de la Ciudad de México y Secretaria de Desarrollo Urbano y Vivienda Seduvi del Gobierno de la Ciudad de México y Dirección General del Registro Público de la Propiedad y de Comercio del Gobierno de la Ciudad de México. Ord. Civil Acdo. I. 1 Acdo. Núm. Exp. 749/2021.

HSBC México S.A. Institución de Banca Múltiple Grupo Financiero HSBC División Fiduciaria Representado por Hipotecaria su Casita, S.A. de C.V. Sociedad Financiera de Objeto Múltiple Entidad No Regulada vs. Salas Chávez Eloy y Otra. Esp. Hip. Acdo. I. 1 Acdo. Núm. Exp. 101/2010.

HSBC México S.A. Institución de Banca Múltiple Grupo Financiero HSBC División Fiduciaria en su Carácter de Fiduciario en el Fideicomiso N F/234036 vs. Ronquillo Lázaro Esteban, Armas Ramírez Beatriz. Especial Hipotecario Civil Acdo. I. 1 Acdo. Núm. Exp. 649/2016.

HSBC México S.A. Institución de Banca Múltiple Grupo Financiero HSBC División Fiduciaria en su Carácter de Fiduciario en su Carácter de Fiduciario en el Fideicomiso Número F234036 vs. Gaytán Olivares Oswaldo. Vía de Apremio Civil Acdo. I. 1 Acdo. Núm. Exp. 111/2023.

HSBC México Sociedad Anónima Institución de Banca Múltiple Grupo Financiero HSBC División Fiduciaria 234036 vs. Juan José Corona Alcántara. Proced. Convencional Mercantil Civil Acdo. I. 1 Acdo. Núm. Exp. 2137/2024.

HSBC México Sociedad Anónima Institución de Banca Múltiple Grupo Financiero HSBC División Fiduciaria en su Carácter de Fuduciario en el Fideicomiso Número F/234036 vs. Castillo Bolanos Leonardo. Especial Hipotecario Civil Acdo. I. 1 Acdo. Núm. Exp. 1263/2019.

HSBC México, Sociedad Anónima, Institución de Banca Múltiple, Grupo Financiero HSBC, División Fiduciaria, en su Carácter de Fiduciario en el Fideicomiso Número F/234036 vs. Pérez Olvera Esperanza. Especial Hipotecario Civil Acdo. I. 1 Acdo. Núm. Exp. 2525/2024.

Ibarra Lerma María Guadalupe vs. Ibarra Mendoza Ricardo, Lerma Montaño Guadalupe Concepción. Ord. Civil Acdo. I. 1 Acdo. Núm. Exp. 463/2018.

López Aguilar su Suc. Mario vs. López Portillo Vernon Guillermo y Cruz Jiménez María Aurora y C. Director del Registro Público de la Propiedad y el Comercio. Ord. Civil Acdo. I. 1 Acdo. en Expedientillo. Núm. Exp. 559/2005.

López González Francisco Jesús y Hernández Espinoza Martha Elena vs. Axa Seguros S.A. de C.V. Ord. Civil Acuerdo. 1 Acdo. Núm. Exp. 1875/2024 Tomo IV.

Malagón Aguilar Lourdes y Malagón Aguilar Olga Susana vs. Editorial A. M. S., S. de R. L. y Malagón Aguilar María Edith. Ord. Mercantil Acdo. I. 2 Acdos. Núm. Exp. 469/2025.

Marichal Ibar Kalimba Kadjaly vs. Galindo Lizárraga Melissa. Ord. Civil Acuerdo. 1 Acdo. Núm. Exp. 557/2023 Tomo II.

Martínez Méndez Alejandra vs. Luna Martínez Javier. Especial Hipotecario Civil Acdo. I. 1 Acdo. Núm. Exp. 1805/2024 Tomo II.

Medrano Molina Sheila Verónica vs. Campos Monroy Jovanni. Ord. Civil Acdo. I. 1 Acdo. Núm. Exp. 1175/2024.

Meza Baranda Federico vs. Concreto en Obras S.A. Ord. Civil Acdo. I. 1 Acdo. Núm. Exp. 2109/2024 Bis. 2 Tomo II.

Miralles Ostos Dolores vs. Bustos Pérez de Pato María Luisa. Ord. Civil Acdo. I. 1 Acdo. Núm. Exp. 1235/2023.

Nelo Cornejo José Luis y Zarza Huerta Rosalba vs. Grupo Mexicano de Seguros S.A. de C.V. Ord. Civil Acdo. No Publicado. 1 Acdo. Núm. Exp. 37/2021 Tomo II.

Pedraza Hernández Sandra y Copropietarios de la Unidad Esperanza Asociación Civil vs. Mendoza Amuchastegui María Cecilia. Ord. Civil Acuerdo. 1 Acdo. Núm. Exp. 731/2024.

Peña Ortiz Román Eduardo vs. Hemsani Zapan Matilde y Hemsani Zapan José y Hemsani Zapan Teresa y Hemsani Zapan Ivonne y Hemsani Zapan // Cuad. de Amp. 626/2024- IV Promov. por José Hemsani Zapan Diana. Ord. Civil Acdo. E. 1 Acdo. en Amparo. Núm. Exp. 2551/2024 626- 24.

Pulido Contreras Juan Manuel vs. Rodríguez Marentes Antonio y Altamirano Carbajal Priscila. Ord. Civil Acdo. I. 1 Acdo. Núm. Exp. 215/2025.

Realizadora de Bienes Raíces, S.A. de C.V. vs. García de García Guadalupe También Conocida como García Cepeda Guadalupe. Ord. Civil Acdo. I. 1 Acdo. Núm. Exp. 2345/2024 Tomo II.

Riva Palacio Herrera César vs. Topelon Frydman Alejandro. Ord. Civil Acdo. I. 1 Acdo. Núm. Exp. 69/2021.

Salcedo Calvo Claudia Elizabeth y Gutiérrez Salcedo Leonardo Sebastián vs. Burciaga Jiménez María de Guadalupe y C Director del Registro Público de la Propiedad y del Comercio de la Ciudad de México. Ord. Civil Acdo. I. 1 Acdo. Núm. Exp. 493/2025.

Salinas Salazar María Teresa vs. Edgar Alejandro Reyes Salinas. Ejecutivo Mercantil Acdo. Expdllo. 1 Acdo. Núm. Exp. 285/2020.

Scotiabank Inverlat S.A. Institución de Banca Múltiple Grupo Financiero Scotiabank Inverlat vs. Peregrina Asmitia Héctor. Especial Hipotecario Civil Acdo. I. 1 Acdo. Núm. Exp. 549/2025.

Scotiabank Inverlat Sociedad Anónima, Institución de Banca Múltiple Grupo Financiero Scotiabank Inverlat vs. Calcaneo Vizcarra Daniel. Especial Hipotecario Civil Acdo. E. 1 Acdo. en Amparo. Núm. Exp. 157/2020 1334/2025.

Scotiabank Inverlat, S.A. Institución de Banca Múltiple Grupo Financiero Scotiabank Inverlat vs. Santos López Rosalba. Especial Hipotecario Civil Acdo. I. 1 Acdo. Núm. Exp. 2219/2024.

Sergio Alberto Martínez Aguilar vs. Soto Rebollar Valentín. Especial Hipotecario Civil Acdo. I. 1 Acdo. Núm. Exp. 2527/2024 Tomo II.

Sinderel, Sociedad de Responsabilidad Limitada de Capital Variable vs. Margarito Lunz Gallardo y Eva Uribe Mota. Especial Hipotecario Civil Expdllo. I. 1 Acdo. Núm. Exp. 763/2006.

Sociedad Hipotecaria Federal, Sociedad Nacional de Crédito Institución de Banca de Desarrollo en su Caractyer de Fiduciario Sustituto del Fondo de Operación y Financiamiento Bancario a la Vivienda (Fovi) vs. Cerón Reyes Artemio. Esp. Hip. Acdo. I. 1 Acdo. Núm. Exp. 1113/2010.

Sociedad Hipotecaria Federal, Sociedad Nacional de Crédito, Institución de Banca de Desarrollo en su Carácter de Fiduciario Sustituto del Fondo de Operación y Financiamiento Bancario a la Vivienda vs. Reynaldo Orozco Corona. Especial Hipotecario Civil Acdo. I. 1 Acdo. Núm. Exp. 1249/2024.

Sociedad Hipotecaria Federal, Sociedad Nacional de Crédito, Institución de Banca de Desarrollo, en su Carácter de Fiduciario Sustituto del Fondo de Operación y Financiamiento Bancario a la Vivienda (Fovi) antes Banco de México vs. Becerril Alvarado Clemente. Especial Hipotecario Civil Acdo. I. 1 Acdo. Núm. Exp. 1225/2024 Tomo II.

Soluciones Inmobiliarias Real Land, S.A. de C.V. vs. Gómez Vázquez Alberto. Especial Hipotecario Civil Exh. I. 1 Acdo. Núm. Exp. 353/2009 Tomo II.

Torillo Garduño Carmen Atziri Betzabeth vs. Martínez Ordóñez Conrado y Zambrano Torrero Alfredo su Sucesión. Ord. Civil Acdo. I. 1 Acdo. Núm. Exp. 197/2025.

Torner Suárez Javier Marcial vs. Nancy Herminia Enríquez Ramírez, Olga Margarita Enríquez Ramírez, Juan Antonio Enríquez Ramírez y José Martín Enríquez Ramírez. Ord. Civil Acdo. I. 3 Acdos. Núm. Exp. 721/2020 Tomo II.

Vázquez Senties Luis vs. Fragoso García César Augusto. Ord. Civil Acdo. E. 1 Acdo. en Amparo. Núm. Exp. 789/2024 865/2025.

Vega García Rafael Izcoatl vs. Nueva Walmart de México S de R.L. de C.V. Ord. Civil Acuerdo. 6 Acdos. Núm. Exp. 43/2025.

Vidales Beltrán María Isabel vs. Barrientos Ayala Liliana. Ord. Civil Acdo. I. 1 Acdo. Núm. Exp. 1115/2024.

Villagómez Durán María Guadalupe y Villagómez Rodríguez Pedro vs. Mc Cimentaciones y Estructuras S.A. de C.V. y Promotora Zacualpan S.A. de C.V. y López Otero José Alberto y Fernández Aballe Emilio y Martínez Cortés Manuel. Ord. Civil Acdo. I. 4 Acdos. Núm. Exp. 145/2025.

SOLO CONSULTA
SOLO CONSULTA
SOLO CONSULTA

Weinberg Slobotzky de Schon Karine Isa vs. Levy Achar Alfredo. Ord. Civil Acuerdo. 5 Acdos. Núm. Exp. 1333/2023 Tomo II.

MAL PUBLICADOS

Presta Visión, S.A. de C.V. vs. Agroindustria Xomor, S.A. de C.V., Salvador Segura Pastrana, María Cruz Mancilla Valencia, Jaime Segura Pastrana y Araceli Leyva Carmona. Ejecc. de Garantías Otorgadas Mediante Prenda Sin Transmisión de Pos. y Fideicomiso de Garantía (Procedimiento Extrajudicial) Mercantil Acuerdo. 1 Acdo. Núm. Exp. 2095/2024.

Presta Visión, S.A. de C.V. vs. Agroindustria Xomor, S.A. de C.V., Salvador Segura Pastrana, María Cruz Mancilla Valencia, Jaime Segura Pastrana y Araceli Leyva Carmona. Ejecc. de Garantías Otorgadas Mediante Prenda Sin Transmisión de Pos. y Fideicomiso de Garantía (Procedimiento Extrajudicial) Mercantil Acdo. mal Publicado. 1 Acdo. Núm. Exp. 2095/2024 Tomo IV.

NO PUBLICADOS

Zendere Holding Inversiones, Sociedad Anónima Promotora de Inversión de Capital Variable vs. Jaime Alcázar Javier. Especial Hipotecario Civil Se Saca de Sentencia. 1 Acdo. Núm. Exp. 1383/2009.

BBVA Bancomer, S.A., Institución de Banca Múltiple, Grupo Financiero BBVA Bancomer vs. Almaraz Martínez María Candelaria y Almaraz Martínez María Candelaria. Especial Hipotecario Civil Acdo. No Publicado. 1 Acdo. Núm. Exp. 571/2021.

Gallardo Ramírez Juan Carlos vs. Burgoing Borrego José Antonio. Ejecutivo Mercantil Acdo. No Publicado. 1 Acdo. Núm. Exp. 857/2023 Providencia Precautorias.

Hurtado Jacobo María del Rosario vs. José Eustaquio Rodríguez Bárcenas O. También Llamado José E. Rodríguez Bárcenas, María Esther Barrón Gutiérrez y del Director del Registro Público de la Propiedad y del Comercio. Especial Hipotecario Civil Acdo. No Publicado. 1 Acdo. Núm. Exp. 1447/2024 Tomo IV.

Ocampo Marroquín Jahir Ángel vs. López Juárez de Baca Sandra Patricia y Baca Sánchez Rubén. Especial Hipotecario Civil Expdllo. I. 1 Acdo. Núm. Exp. 1069/2022.

Suárez Díaz Cecilia Berenice vs. Qualitas Compañía de Seguros S.A. de C.V. y Olvera Rivera Óscar. Ord. Civil Acdo. No Publicado. 1 Acdo. Núm. Exp. 501/2025.

Weinberg Slobotzky de Schon Karine Isa vs. Levy Achar Alfredo. Ord. Civil Acdo. No Publicado. 2 Acdos. Núm. Exp. 1333/2023 Tomo II.

SENTENCIAS DEFINITIVAS DEL 29 DE ENERO DEL 2026

Becerra Pérez Cristian Edwi vs. Quintana Quintana María Margarita. Ord. Civil Sent. Def. 1 Núm. Exp. 63/2025

HSBC México Sociedad vs. Garsia Martínez Remedios. Especial Hipotecario Civil Sent. Def. 1 Núm. Exp. 89/2024

SENTENCIA INTERLOCUTORIA

López García Zeferino su Sucesión y Jimeno Maynez Isabel su Sucesión vs. López García Manuel su Sucesión. Ord. Civil Sent. Interl. 1 Núm. Exp. 403/2024

EL SECRETARIO DE ACUERDOS
LIC. EDUARDO BENÍTEZ GARCÍA

SECRETARÍA "B"
ACUERDOS DEL 29 DE ENERO DEL 2026

Armenta Mora Olinser vs. López de la Parra Carlos Ascención Quien También Acostumbra Usar el Nombre de Carlos López de la Parra y María Cristina Pérez Partida de López. Especial Hipotecario Civil Acdo. E. 1 Acdo. en Amparo. Núm. Exp. 466/2010 1345/2025.

Arrendadora Actinver, S.A. de C.V. vs. Corporativo Bragib, S.A. de C.V. y Pro Digital Printing, S.A. de C.V. y Díaz Puig Roberto y Domínguez Contreras Carlos Gerardo y Gibson Suárez Juan Benton. Vía de Apremio Civil Se Forma Tomo III. 1 Acdo. Núm. Exp. 616/2023 Tomo III.

B&Ch Arquitectos S.A. de C.V. vs. López Escalante Paola Antonieta. Vía de Apremio Civil Acuerdo. 1 Acdo. Núm. Exp. 128/2025.

Banco Invex S.A. Institución de Banca Múltiple Invex Grupo Financiero Fiduciario en su Carácter de Fiduciario del Fideicomiso Irrevocable de Administración Fuente de Pago y Garantía 1055 vs. Murillo Alcalá José Alejandro. Vía de Apremio Civil Acdo. N. 1 Acdo. Núm. Exp. 760/2024.

Banco Mercantil del Norte S.A. Institución de Banca Múltiple Grupo Financiero Banorte vs. Cruz Torres Miriam. Especial Hipotecario Civil Acdo. N. 1 Acdo. Núm. Exp. 898/2024.

Banco Mercantil del Norte Sociedad Anónima Institución de Banca Múltiple Grupo Financiero Banorte vs. García Cisneros Andrés. Especial Hipotecario Civil Acdo. N. 1 Acdo. Núm. Exp. 310/2019 Tomo 2.

Banco Mercantil del Norte, S.A. Institución de Banca Múltiple, Grupo Financiero Banorte vs. Reyes Alonso Hugo y Cruz Luevano Alicia Magdalena. Especial Hipotecario Civil Acuerdo. 1 Acdo. Núm. Exp. 956/2016 Tomo II.

Berrera Casillas Alejandro vs. Alfredo Jaime Núñez y Martha Eugenia Calderón Rodríguez. Ejecutivo Mercantil Acuerdo. 1 Acdo. Núm. Exp. 276/2020.

Bienes Programados, Sociedad Anónima de Capital Variable vs. Granados Cano Elizabeth. Especial Hipotecario Civil Acdo. N. 1 Acdo. Núm. Exp. 2128/2024 Tomo II.

Coello Trejo Javier vs. Lozoya Austin Emilio Ricardo y Autrey Díaz Aldrete Carlos Adolfo. Ord. Civil Acdo. N. 1 Acdo. Núm. Exp. 322/2024.

Csok 12 Mexco I Sociedad de Responsabilidad Limitada de Capital Variable vs. García Cuervas Gerardo. Especial Hipotecario Civil Acdo. N. 1 Acdo. Núm. Exp. 292/2018.

Fuentes Wilson Francisco vs. Valtierra Ortiz Víctor y Segundo Murillo Jesús y Rodríguez Ramírez María. Ord. Civil Acuerdo. 1 Acdo. Núm. Exp. 818/2023.

Gómez Guillén Luis Enrique vs. Ávila Padilla Joaquín. Vía de Apremio Civil Acdo. N. 1 Acdo. en Expedientillo. Núm. Exp. 90/2012 Tomo II.

Hernández Moreno Jesús Ariel vs. Miguel Ángel Zermeño García. Ord. Civil Se Agrega Expdllo. 3 Acdos. Núm. Exp. 2116/2024.

Hipotecaria su Casita S.A. de C.V. Sociedad Financiera de Objeto Limitado hoy Hipotaria su Casita S.A. de C.V. Sofom Enr vs. Ibarra González Julián Alfonso y Antonia Galván Rizo. Especial Hipotecario Civil Acdo. E. 1 Acdo. en Amparo. Núm. Exp. 1610/2011 6/2026.

Hogelin Isselin Luis Alfredo vs. Alvarado Zamarripa José Arturo y Grupo Comercial Zagar S.A. de C.V. Ord. Civil Acuerdo. 1 Acdo. en Expedientillo. Núm. Exp. 808/2016 Bis 1.

Ibarra Aguilar Daniela vs. Cestellos Guerrero Salvador. Ord. Civil Acuerdo. 2 Acdos. Núm. Exp. 318/2023.

Instituto de Seguridad y Servicios Sociales de Los Trabajadores del Estado a Través de su Fondo de la Vivienda (Fovissste) vs. Curiel Trejo Jorge Andrés. Especial Hipotecario Civil Expdllo. N. 1 Acdo. en Expedientillo. Núm. Exp. 1892/2024.

Jiménez Rosas María del Rocío vs. Toledo Martínez Karla Liliana. Ord. Civil Acdo. Expdllo. 1 Acdo. Núm. Exp. 232/2023 Tomo II.

López Solis Alonzo vs. Coss y León Orozco Willy. Ord. Civil Acuerdo. 1 Acdo. Núm. Exp. 54/2022.

Monarca Negrete Paulino y Santos Guerrero Silvia vs. Seguros Banorte S.A. de C.V. Grupo Financiero Banorte. Ord. Civil Acuerdo. 2 Acdos. Núm. Exp. 180/2025.

Nacional Financiera Sociedad Nacional de Crédito Institución de Banca de Desarrollo en su Carácter de Fiduciaria del Fideicomiso Irrevocable e Identificado Con el Número 80730 vs. Grupo Drakza S.A. de C.V. y Lara Hinojosa María de Las Mercedes. Juris. Voluntaria Civil Acdo. N. 1 Acdo. Núm. Exp. 250/2020.

Ocampos Márquez Rosa Adriana vs. Téllez Arzola Cristóbal y Autotransportes Miguel Meza Sánchez S.A. Promotora de Inversión de Capital Variable y Grupo Nacional Provincial Sab. Ord. Civil Acdo. N. 1 Acdo. Núm. Exp. 98/2025.

Orozco Rodríguez María Guadalupe vs. Orozco Camacho Sandra Verónica y Orozco Camacho Gustavo y Orozco Camacho Juan Carlos y Quedando como Sandra Verónica Camacho Orozco, Juan Carlos Camacho Orozco y Gustavo Camacho Orozco. Ord. Civil Acuerdo. 1 Acdo. Núm. Exp. 110/2024.

Pacheco Ordóñez Vanessa vs. Arturo Adrián Castillo Cruz. Ord. Civil Acdo. E. 1 Acdo. en Amparo. Núm. Exp. 950/2017 1150/2025.

Padilla Rodríguez Salvador. Ord. Civil Acdo. E. 1 Acdo. en Amparo. Núm. Exp. 568/2024 Expdllo.

Profesionales en Soluciones Económicas S.A. de C.V. vs. Sánchez Velazco María Victoria y Arellano Castilla Adriana Yadeli. Ejecutivo Mercantil Acdo. N. 1 Acdo. Núm. Exp. 574/2024.

Ramos Morales Margarita vs. González Servín Minerva Ivonne. Ord. Civil Acdo. N. 1 Acdo. Núm. Exp. 498/2025.

Reyes Agonizantes Margarito Agustín vs. Reyes Agonizantez Porfirio. Ord. Civil Acdo. E. 1 Acdo. en Amparo. Núm. Exp. 1314/2023 23/2026.

Somellera Giacoman María Fernanda vs. Contreras Alaniz Eleuterio, Contreras Guerrero Daniel Alfonso. Ejecutivo Mercantil Acdo. N. 1 Acdo. Núm. Exp. 494/2018.

Toledo Gutiérrez María Paola vs. Just Enjoy México S.A. de C.V. Ord. Mercantil Acuerdo. 1 Acdo. Núm. Exp. 6/2025.

SOLO CONSULTA
SOLO CONSULTA
SOLO CONSULTA

Tu Casa Express S.A. de C.V. vs. Córdoba Mata Alicia Yolanda y Reyes Dimas Emir. Especial Hipotecario Civil Acuerdo. 1 Acdo. Núm. Exp. 1054/2024.

NO PUBLICADOS

Banco Internacional S.A. Insitución de Banca Múltiple Grupo Financiero Bital vs. Hernández Aguirre Martín Ernesto. Ejecutivo Mercantil Acdo. E. 1 Acdo. en Amparo. Núm. Exp. 1396/2019 756/2025.

AUDIENCIA

Maldonado Chávez Ramses Ulises y Maldonado Martínez Brian Ramses y Maldonado Martínez Brandon Ulises vs. Grupo Mexiano de Seguros S.A. de C.V. Aud. Ord. Civil. 1 Audiencia. Núm. Exp. 1570/2024 Tomo II.

SENTENCIA INTERLOCUTORIA

BBVA México Socieda Anónima Institución de Banca Múltiple Grupo Financiero BBVA México y Ahora Banco Mercantil del Norte S.A. Institución de Banca Múltiple, Grupo Financiero Banorte vs. García Ituarte Mariana. Especial Hipotecario Civil Sent. Interl. 1 Núm. Exp. 824/2021

Ranz Corres Miguel vs. Maderas Conglomeradas, S.A. de C.V. y José Ranz Torrubiano. Especial Hipotecario Civil Sent. Interl. 1 Núm. Exp. 1408/2024 Tomo Vi

LA SECRETARIA DE ACUERDOS
LIC. JENNY KARLA CONSTANTINO ANGUIANO

OCTAVO DE LO CIVIL

SECRETARÍA "A"
ACUERDOS DEL 29 DE ENERO DEL 2026

Ckd Activos 7 Sociedad Anónima Promotora de Inversión de Capital Variable vs. Ramírez Berdines Edgar Omar. Juris. Voluntaria Civil 1 Acdo. Núm. Exp. 1223/2023.

Administradora Fome vs. Reyes Zamudio Georgina. Especial Hipotecario Civil 1 Acdo. Núm. Exp. 819/2022.

Ambriz Carrillo Jesús vs. Ibáñez Flores Lorenzo y/o Ord. Civ. Expedientillo. 1 Acdo. Núm. Exp. 1271/1995.

Amieva Huerta Juan Francisco Rafael su Sucesión vs. Díaz Puig Esther. Ord. Civil 1 Acdo. Núm. Exp. 921/2021 Tomo Dos.

Andamios y Pararrayos S.A. de C.V. vs. Herbert Hernández Reyna Migdalia. Ejecutivo Mercantil 1 Acdo. Núm. Exp. 1191/2023.

Arteaga Beltrán Marylin Ivette vs. Romero Espejel Neftalí. Especial Hipotecario Civil 1 Acdo. Núm. Exp. 839/2023.

Banco Actinver S.A. Institución de Banca Múltiple Grupo Financiero Actinver en su Calidad de Fiduciario en el Fideicomiso Irrevocable de Administración y Fuente de Pago Número 4659 vs. Caballero Serna Manuel. Vía de Apremio Civil 1 Acdo. Núm. Exp. 337/2024.

Banco Actinver, S.A. Institución de Banca Múltiple, Actinver Grupo Financiero vs. Armando Román Saldaña. Especial Hipotecario Civil 1 Acdo. Núm. Exp. 1397/2019.

Banco Covalto Sociedad Anónima Institución de Banca Múltiple vs. Kanter Culebro Alfredo Antonio y Narváez Martínez Luis Gerardo y Mastranzo Rodríguez Israel y Estrategias Dairon de México Sociedad Anónima de Capital Variable. Ejecutivo Mercantil Acuerdo. 1 Acdo. Núm. Exp. 1491/2024 Tomo II.

Banco Covalto, Sociedad Anónima, Institución de Banca Múltiple vs. Unified Networks, Sociedad Anónima de Capital Variable y Hernández Chávez Gerardo. Ejecutivo Mercantil 1 Acdo. en Amparo. Núm. Exp. 133/2024 Amparo 1110/2025.

Banco Invex, Sociedad Anónima, Institución de Banca Múltiple, Invex Grupo Financiero vs. Verónica Reyna Alarcón. Especial Hipotecario Civil 1 Acdo. Núm. Exp. 1341/2008 Tomo Tres.

Banco Mercantil del Norte, Sociedad Anónima, Institución de Banca Múltiple, Grupo Financiero Banorte vs. Daviar International, S.A. de C.V., Islas Municha Carlos Emilio y Torres Mendoza Lourdes. Providencias Precautorias Mercantil Acuerdo. 1 Acdo. Núm. Exp. 2097/2024.

Banco Nacional del Ejército Fuerza Aérea y Armada S.N.C. Institución de Banca de Dasarrollo vs. García de Luna Rafael. Especial Hipotecario Civil Actora Notificándose. 1 Acdo. Núm. Exp. 2291/2024.

Banco Nacional del Ejército, Fuerza Aérea y Armada, Sociedad Nacional de Crédito, Institución de Banca de Desarrollo vs. Alvarado Nevárez Sergio. Especial Hipotecario Civil Acuerdo. 1 Acdo. Núm. Exp. 2297/2024 Tomo II.

Banco Santander México S.A. Institución de Banca Múltiple, Grupo Financiero Santander México vs. Tovar Ruíz María José. Ejecutivo Mercantil 1 Acdo. en Expedientillo_Expediente_No_Conocido. Núm. Exp. 233/2025.

Banco Santander México, S.A. Institución de Banca Múltiple Grupo Financiero Santander México vs. Martín Núñez García. Especial Hipotecario Civil 1 Acdo. Núm. Exp. 393/2019 Tomo II.

Banco Ve por más S.A. Institución de Banca Múltiple Grupo Financiero Ve por más como Fiduciario del Fideicomiso de Administración y Actividades Empresariales Identificado Bajo el Número 796 vs. Desarrolladora Inmobiliaria Hotelera Playa Mujeres S.A. de C.V. y Desarrolladora Inmobiliaria Comercial Marina Blanca S.A. de C.V. Ord. Civil Expedientillo. 1 Acdo. en Expedientillo. Núm. Exp. 767/2021 Expedientillo.

Banco del Bajío S.A. Institución de Banca Múltiple vs. Dinamia Pedregal, S.A. de C.V. y Gustavo Juárez Suárez. Ejecutivo Mercantil Pasa a Sentencia. 1 Acdo. Núm. Exp. 91/2010 Tomo 7.

BBVA Bancomer, S.A., Institución de Banca Múltiple, Grupo Financiero, BBVA Bancomer vs. Maldonado Jiménez Raúl. Especial Hipotecario Civil Elaborar Cédula. 1 Acdo. Núm. Exp. 2073/2024.

BBVA México S.A., Institución de Banca Múltiple, Grupo Financiero BBVA México vs. Sánchez Mejía José Miguel. Especial Hipotecario Civil 1 Acdo. Núm. Exp. 1221/2024.

Bien para Bien Sociedad Anónima Promotora de Inversión de Capital Variable Sociedad Financiera de Objeto Múltiple Entidad No Regulada División Fiduciaria vs. Espejel Valazquez Perla Zoraya. Ejecc. de Garantías Otorgadas Mediante Prenda Sin Transmisión de Pos. y Fideicomiso de Garantía (Procedimiento Judicial) Mercantil 1 Acdo. Núm. Exp. 275/2025.

Bienes Programados S.A. de C.V. vs. Lobato Lozano Samuel. Especial Hipotecario Civil 1 Acdo. Núm. Exp. 887/2021.

Carrillo Ramírez Margarita y Carrillo Ramírez Luz María vs. Carrillo Martínez Melesio. Ord. Civil 1 Acdo. en Tercería. Núm. Exp. 295/2025 Tercería.

Cerón Hernández José Ricardo vs. Cerón Hernández José Salvador. Ord. Civil 1 Acdo. Núm. Exp. 167/2024.

Cervantes García José Leonardo vs. María Vianey Cervantes García su Sucesión. Ord. Civil Acuerdo. 1 Acdo. Núm. Exp. 1301/2024.

Cervezas Cuauhtémoc Moctezuma S.A. de C.V. vs. Sánchez Mendiola Francisco Javier y Mendiola Uribe María del Refugio. Especial Hipotecario Civil 2 Acdos. Núm. Exp. 513/2021.

Chapa Garza Diana Mireya vs. Galán Gutiérrez Rodrigo y Salcedo Medrano María Fernanda. Ejecutivo Mercantil 1 Acdo. en Expedientillo. Núm. Exp. 1269/2022.

Chubb Fianzas Monterrey Aseguradora de Caución S.A. vs. 4e Ingeniería y Diseño S.A. de C.V. Especial de Fianzas Mercantil 1 Acdo. Núm. Exp. 7/2026.

Ci Banco, Sociedad Anónima, Institución de Banca Múltiple Anteriormente The Bank Of New York Mellon S.A. Institución de Banca Múltiple Actuando en su Carácter de Fiduciaria en el Fideicomiso F/00102 vs. Ricardo Gonzlaez Carranza y Mayra Alicia Santana Enciso. Especial Hipotecario Civil 1 Acdo. Núm. Exp. 419/2013 Tomo 2.

Cibanco, Sociedad Anónima, Institución de Banca Múltiple, en su Carácter de Fiduciario en el Fideicomiso Número F/00430 vs. José Alfredo Ramírez Herrera y Patricia Arroyo Pérez. Especial Hipotecario Civil 1 Acdo. en Amparo. Núm. Exp. 473/2017 669/2025- VI Promov. por José Alfredo Ramírez Herrera.

Ckd Activos 8 Sociedad Anónima Promotora de Inversión de Capital Variable vs. Ibarra Rodríguez Rosa. Especial Hipotecario Civil 1 Acdo. Núm. Exp. 541/2022.

Clínica Médica Santa Rosa S.A. de C.V. vs. Gutiérrez Ruiz Gabriela. Ejecutivo Mercantil 1 Acdo. en Expedientillo. Núm. Exp. 273/2024 Expedientillo.

Contreras Salas Luis Alberto vs. Torres Montecarlo Asociación Civil. Ord. Civil Recurso de Apel. de Tramitación Inmediata. 1 Acdo. Núm. Exp. 333/2025.

Dessetec Desarrollo de Sistemas Sociedad Anónima de Capital Variable vs. Cira Alejadnra Yáñez y Otro. Ejecutivo Mercantil 1 Acdo. Núm. Exp. 1153/2007 Tomo II.

Dessetec Desarrollo de Sistemas, Sociedad Anónima de Capital Variable vs. Rivera Reyes Roberto y Miranda Pérez de Rivera Leticia. Especial Hipotecario Civil 2 Acdos. Núm. Exp. 649/2015 Segundo Tomo.

Durán Reyes Félix vs. Ramírez Fernández Pascuala y Durán Ramírez Fernando y Durán Ramírez Félix y Durán Ramírez Juan Carlos. Actos Prejudiciales Civil 1 Acdo. en Expedientillo. Núm. Exp. 375/2024 Expedientillo.

SOLO CONSULTA
SOLO CONSULTA
SOLO CONSULTA

Díaz Barriga Díaz Raúl vs. Comercializadora Concepto Total, S.A. de C.V. y Otros. Ejecutivo Mercantil Dada Cuenta Correcciones de Proyecto. 1 Acdo. Núm. Exp. 2005/2024 Cuarto Tomo.

Escobar Marciot Hada Alicia vs. Financiera México Múltiple S.A. de C.V. Sofom Enr y Sociedad Hipotecaria Federal Sociedad Nacional de Crédito Institución de Banca de Desarrollo como Fiduciario Sustituto del Banco de México. Especial Hipotecario Civil 1 Acdo. Núm. Exp. 669/2024.

Espejel Arellano Jorge su Sucesión vs. Lutteroth Camou Salvador. Ord. Civil 2 Acdos. Núm. Exp. 965/2024.

Esquivel Pichardo Alejandro su Sucesión vs. Garduño Arellano Mariana y González Ramírez Miguel Ángel y González Rodríguez Miguel Ángel y y-o. Ocupante del Inmueble. Juris. Voluntaria Civil Dada Cuenta. 1 Acdo. Núm. Exp. 385/2025.

Estefany Velázquez Gibraltar (Anteriormente Dafne María Gutiérrez Avilés, Anteriormente Dessetec Desarrollo de Sistemas, Sociedad Anónima de Capital Variable vs. Carlos Valencia Palomec. Especial Hipotecario Civil Acuerdo. 1 Acdo. Núm. Exp. 1311/2024 Tomo II.

Fraga Juárez Eda Rosalía vs. Ordóñez Castillo Silvia. Ord. Civil 1 Acdo. Núm. Exp. 35/2026.

García Guzmán Juan Luis vs. Rivera Hernández Adrián Crispín. Ord. Civil 1 Acdo. Núm. Exp. 577/2025.

Garfias Pineda Amparo Emilia vs. Sosa Fernández Yolanda. Ord. Civil 2 Acdos. Núm. Exp. 543/2025.

González Hernández Juan Carlos vs. Qualitas Compañía de Seguros S.A. de C.V. Ord. Civil 1 Acdo. Núm. Exp. 3/2026.

González Miguel Samantha Adela vs. Borja Félix Guadalupe. Actos Prejudiciales Civil 1 Acdo. Núm. Exp. 31/2026.

González Padilla Salvador Marín vs. Muñoz Suárez Aurora. Ord. Civil 2 Acdos. Núm. Exp. 225/2025.

Hernández Sánchez Enrique vs. Leaños Mosqueda y/o Claudia Leaños M. Claudia. Juris. Voluntaria Civil Glose de Expedientillo. 1 Acdo. Núm. Exp. 507/2025.

Hipotecaria Nacional, S.A. de C.V., Sociedad Financiera de Objeto Múltiple, Entidad Regulada, Grupo Financiero BBVA Bancomer hoy su Cesionaria Mabucapa I, Sociedad de Responsabilidad Limitada de Capital Variable vs. José Luis Sánchez Jiménez y Otro. Especial Hipotecario Civil 1 Acdo. Núm. Exp. 7/2025 Tomo II.

HSBC México, Sociedad Anónima, Institución de Banca Múltiple, Grupo Financiero HSBC División Fiduciaria en su Carácter de Fiduciario en el Fideicomiso Número F/234036 vs. Marina Dardanee Capin Cota y Sergio Molina Peña. Especial Hipotecario Civil Dispo. 2 Acdos. Núm. Exp. 1103/2017 Tomo II.

HSBC México, Sociedad Anónima, Institución de Banca Múltiple, Grupo Financiero HSBC, División Fiduciaria, en su Carácter de Fiduciario en el Fideicomiso Irrevocable No F/234036 vs. Wong Zúñiga Jesús Antonio. Especial Hipotecario Civil Acuerdo. 1 Acdo. Núm. Exp. 2335/2024 Tomo II.

HSBC México, S.A. Institución de Banca Múltiple Grupo Financiero HSBC, División Fiduciaria como Fiduciario del Fideicomiso F234036 vs. Alejandro Flores García. Vía de Apremio Civil 1 Acdo. Núm. Exp. 1087/2016.

Ibarra Piedra María Asención vs. Seguros Inbursa S.A. Grupo Financiero Inbursa. Ord. Civil 1 Acdo. Núm. Exp. 1265/2024 Tomo II.

Instalaciones de Tablaroca Villafaña Sas de C.V. vs. Udra México S.A. de C.V. Ord. Civil 1 Acdo. Núm. Exp. 229/2025.

Instituto de Seguridad y Servicios Sociales de Los Trabajadores del Estado a Través de su Fondo de la Vivienda (Fovissste) vs. Méndez Luna Marcelo. Especial Hipotecario Civil Acuerdo. 1 Acdo. Núm. Exp. 2175/2024.

Instituto de Seguridad y Servicios Sociales de Los Trabajadores del Estado a Través de su Fondo de la Vivienda (Fovissste) vs. Valadez Márquez Alessandra. Especial Hipotecario Civil Dada Cuenta. 1 Acdo. Núm. Exp. 699/2024.

Jiménez Godínez Asociados Sociedad Civil vs. Creaciones Sisi Boy, S.A. de C.V. y Jesús López Jiménez. Especial Hipotecario Civil 1 Acdo. Núm. Exp. 423/1999 Tercer Tomo.

Juárez Mora Teresa y Méndez Durán José Rafael y Méndez Juárez Andrea Isabel vs. Banco Interacciones Sociedad Anónima, Institución de Banca Múltiple Grupo Financiero Interacciones y Inmobiliaria S.A. P. I de C. V, Ord. Mercantil 2 Acdos. Núm. Exp. 443/2025.

Kisel Greenblatt Julio vs. Castro Pedro Armando. Especial Hipotecario Civil Turno Of. 1 Acdo. Núm. Exp. 1217/2024.

Kuri López Luis Fernando vs. Inmobiliaria Bellas Artes S.A. de C.V. y Fincasa Hipotecaria S.A. de C.V. Sofol Ahora Banco Mercantil del Norte S.A. Institución de Banca Múltiple Grupo Financiero Banorte. Ord. Civil 1 Acdo. Núm. Exp. 483/2025.

Laura Itzel Ordaz Hernández vs. Manuel Elizalde Báez su Sucesión. Ord. Civil 1 Acdo. en el Expedientillo. 1 Acdo. Núm. Exp. 1215/2019 Tomo II.

Lomelí López Luis Ernesto y López Lugo Laura Gabriela vs. Inmobiliaria Amicis S.A. de C.V. y Rdh Inmobiliaria S.A. de C.V. y Corporativo Faham S.A. de C.V. y Grupo Sanam S.A. de C.V. y Inmobiliaria Turquie S.A. de C.V. y Inmobiliaria Renuar S.A. de C.V. y Sasson Asse Nicolás y Chayo Bigio Teresa y Benjamín Sacal Yedid y Sasson Chayo José y Khafif Cohen Olga. Ord. Civil Entrega Billete Dep. 1 Acdo. Núm. Exp. 503/2025.

Mabucapa I Sociedad de Responsabilidad Limitada de Capital Variable vs. Humberto y Salinas Manuel María Inés. Especial Hipotecario Civil 1 Acdo. en Expedientillo. Núm. Exp. 733/2023 Expedientillo.

Macías Lares Yolanda y Cortés Macías Juan Pablo vs. Seguros Inbursa S.A. Grupo Financiero Inbursa. Ord. Civil Recurso de Apel. en Ambos Efectos. 1 Acdo. Núm. Exp. 1151/2024 Tomo II.

Marín Esteves Gilberto vs. Registro Público de la Propiedad y del Comercio de la Ciudad de México y García Sotelo Jesús y Escudero Silvia Rebeca y Villanueva Figueroa Julia. Ord. Civil 1 Acdo. Núm. Exp. 523/2025.

Martínez Legazpi Claudia Esperanza vs. Operadora Hmg S.A. de C.V. y También Conocida como Hmg Hospital Coyoacan y Camarillo Solache Luis y Mader Alba Christopher y López Burgos Juan Francisco y Marín Avilez Gabriela y Rodríguez Camargo Julio. Ord. Civil 1 Acdo. Núm. Exp. 215/2025.

Morán Silvia vs. Marmolejo Morán Belén Matzullaly y Sánchez Marmolejo Diego. Ord. Civil 1 Acdo. Núm. Exp. 117/2025.

Munoz Hernández Silvestre Manuel y Ruíz González de Muñoz Juana Beatriz. Especial Hipotecario Civil Oficio. 1 Acdo. Núm. Exp. 509/2025.

Nacional de Servicios Dargue S.A. de C.V. vs. Tecnocomercializadora Magaña S.A. de C.V. y Magaña Cárdenas Jesús. Ejecutivo Mercantil Expedientillo. 1 Acdo. en Expedientillo. Núm. Exp. 583/2022.

Noguez Álvarez Antonio. Providencias Precautorias Mercantil 1 Acdo. Núm. Exp. 37/2026.

Operadora Falcón Sapi de C.V. Sofom Enr vs. Inteligencia en Administración de Comercio Virtual Sapi de C.V. Ejecutivo Mercantil 1 Acdo. en Incidente. Núm. Exp. 455/2024 Inc. Providencias Precautorias.

Pérez Acuña Gabriel Humberto y Flores Mendivil María Lorena vs. Seguros Inbursa S.A. Grupo Financiero Inbursa. Ord. Civil Dada Cuenta Vista Dictamen Pericial. 3 Acdos. Núm. Exp. 231/2025 Tomo 2.

Picacho Grupo Automotriz, S.A. de C.V. vs. Cebensi, S.A. de C.V. y Julio César Sánchez Ocaña. Ord. Mercantil 2 Acdos. Núm. Exp. 499/2020 Tomo II.

Platas Lugo Raquel Alicia su Sucesión vs. Ortega Cardoso Demetrio y Ortega Morales Demetrio David y Notario Público Número 196 de la Ciudad de México. Ord. Civil 1 Acdo. Núm. Exp. 21/2024 Tomo III (3).

Proyectos Adamantine Sociedad Anónima de Capital Variable Sociedad Financiera de Objeto Múltiple Entidad Regulada vs. Construcciones Monse S.A. de C.V. y García Vázquez Francisco Javier y Peña Vergara Hortensia y Quien También Utiliza el Nombre de Hortensia Pérez Vergara y García Vázquez Erubiel y Metrofinanciera S.A. de C.V. Sociedad Financiera de Objeto Limitado. Juris. Voluntaria Civil 1 Acdo. Núm. Exp. 1287/2024.

Ramos Cruz Reyna Guadalupe y Merino Gamez Héctor vs. Seguros Inbursa S.A. Grupo Financiero Inbursa. Ord. Civil 1 Acdo. Núm. Exp. 1059/2024 Tomo III.

Raphael de la Madrid Pablo Samuel vs. Bienes Raíces Albomoncy S.A. de C.V. y Axa Seguros S.A. de C.V. y Seguros Banorte S.A. de C.V. Grupo Financiero Banorte. Ord. Civil 1 Acdo. Núm. Exp. 163/2025 Tomo 2.

Rodríguez González Marcos su Sucesión y González de Rodríguez Elvira vs. Rodríguez Jiménez Ernesto y Ortega Pérez Rosa María. Ord. Civil 1 Acdo. Núm. Exp. 881/2021 Tomo III.

Roldán González Víctor Manuel vs. Jefe Delegación Xochimilco D. F. Ord. Civil 1 Acdo. Núm. Exp. 1443/2019 Tomo III.

Rubalcava Suárez Adrián vs. Larios Pérez Tania Nanette. Ord. Civil 1 Acdo. Núm. Exp. 1053/2024.

Rubalcava Suárez Adrián vs. Larios Pérez Tania Nanette. Ord. Civil 2 Acdos. en Otros. Núm. Exp. 1053/2024 Tomo II.

Scotiabank Inverlat, S.A., I. B. M., Grupo Financiero Scotiabank Inverlat vs. Sáenz Mc Manus Andrés René y Guzmán Perez- Canto Carolina. Especial Hipotecario Civil 1 Acdo. Núm. Exp. 1093/2024.

Torreslanda Navarrete Guillermo Ignacio vs. Contla Domínguez Alberto. Especial Hipotecario Civil 1 Acdo. en Tercería. Núm. Exp. 1279/1996 Terc. Excl. de Dominio.

Valdez Monroy Raúl vs. Jacobo Valdez Monroy y Otros. Ord. Civil 1 Acdo. Núm. Exp. 463/2019 Tomo II.

SOLO CONSULTA
SOLO CONSULTA
SOLO CONSULTA

Vázquez Ibarra Pedro vs. Romero Chávez Ángel Juan. Ord. Civil 4 Acdos. Núm. Exp. 1073/2024.

Vélez Loyola Juan Antonio y Flores Sánchez Adriana y Vélez Flores Juan Antonio vs. Operadora de Hospitales Ángeles S.A. de C.V. y Domínguez García Diego Francisco Emilio y Márquez Valero Omar Alejandro y Ramírez Cisneros Dulce Ariana. Ord. Civil Abre Tomo. 2 Acdos. Núm. Exp. 1021/2024 Tomo 3.

Vélez Loyola Juan Antonio y Flores Sánchez Adriana y Vélez Flores Juan Antonio vs. Operadora de Hospitales Ángeles S.A. de C.V. y Domínguez García Diego Francisco Emilio y Márquez Valero Omar Alejandro y Ramírez Cisneros Dulce Ariana. Ord. Civil 7 Acdos. Núm. Exp. 1021/2024 Tomo IV (4).

Villa Nolasco Cruz vs. García Hernández Miguel de Jesús y Martínez Acuahutla Delfina y García Hernández Manuel y Hernández Martínez Sergio. Ord. Civil 1 Acdo. Núm. Exp. 89/2024.

Zúñiga García Juan Abraham vs. Morales Rivero Carlos Ismael y Ramírez Mejía Jovita. Juris. Voluntaria Civil 2 Acdos. Núm. Exp. 423/2025.

De Pablo Quirozjessica Devorah y Salvador Carrasco Locano su Sucesión Ano su Sucesión vs. Gustavo de Pablo Quiroz su Sucesión. Ord. Civil Oficio Disposición. 1 Acdo. Núm. Exp. 13/2025 Tomo III.

LA SECRETARIA DE ACUERDOS
LIC. ITZEL SALAZAR TORRES

SECRETARÍA "B"
ACUERDOS DEL 29 DE ENERO DEL 2026

Alonso Villegas Antonio vs. Juárez Luna Sotero y Alonso Revilla Angélica. Ord. Civil 1 Acdo. Núm. Exp. 292/2025.

Arcos Rojas Víctor Hugo vs. Grupo Nacional Provincial Sab y Unión Veracruzana S.A. de C.V. Ord. Civil 1 Acdo. Núm. Exp. 506/2025.

Asociación Nacional de Abogados Democraticos (Anad), Asociación Civil vs. Galeana Cisneros Bertha y Sol Orea Lauro Jonathan. Ord. Civil 1 Acdo. en Amparo. Núm. Exp. 222/2025 Amparo 717/2025- I.

Autofinanciamiento México S.A. de C.V. vs. Mendoza Dueñas Jaime y Dueñas Mujica Elvira. Ejecutivo Mercantil Expedientillo. 1 Acdo. en Expedientillo. Núm. Exp. 2274/2024.

Autofinanciamiento México, S.A. de C.V. vs. Castellanos Mondragón Martha Susana y Otros. Ejecutivo Mercantil Expedientillo. 1 Acdo. Núm. Exp. 802/2006 Segundo Tomo.

Baas Estrella Elsy de Los Ángeles vs. Seguros Inbursa S.A. Grupo Financiero Inbursa. Ord. Civil 1 Acdo. Núm. Exp. 344/2025.

Banco Invex, S.A. Institución de Banca Múltiple, Invex Grupo Financiero en su Carácter de Fiduciario en el Fideicomiso Irrevocable de Centro de Capital 860 vs. Adriana Gaitan Romero. Especial Hipotecario Civil 1 Acdo. Núm. Exp. 876/2015.

Banco Invex, S.A. Institución de Banca Múltiple, Invex Grupo Financiero, Fiduciario en su Carácter de Fiducirio del Fideicomiso Número 1055 vs. Velasco López Araceli y Medina Pérez Juan Gabriel. Especial Hipotecario Civil 1 Acdo. Núm. Exp. 784/2015.

Banco Invex, Sociedad Anónima, Institución de Banca Múltiple, Invex Grupo Financiero, en su Carácter de Fiduciario en el Fideicomiso Irrevocable Número F/563 (Anteriormente Banco Mercantil del Norte Sociedad Anónima, Institución de Banca Múltiple, Grupo Financiero Banorte) vs. Mario Alonso Sacnhez Arenas. Especial Hipotecario Civil 1 Acdo. Núm. Exp. 314/2012 Segundo Tomo.

Banco Mercantil del Norte, Sociedad Anónima, Institución de Banca Múltiple, Grupo Financiero Banorte vs. Griselda Salcedo Galván. Especial Hipotecario Civil 1 Acdo. Núm. Exp. 1908/2009 Segundo Tomo.

Banco Mercantil del Norte S.A. Institución de Banca Múltiple Grupo Financiero Banorte vs. Discardtel S.A. de C.V. y Curiel Ordaz Sergio. Ejecutivo Mercantil 1 Acdo. Núm. Exp. 1958/2024.

Banco Mercantil del Norte S.A. Institución de Banca Múltiple Grupo Financiero Banorte vs. Villegas Ramírez Marisol. Especial Hipotecario Civil 1 Acdo. Núm. Exp. 588/2024.

Banco Nacional de México, S.A. Integrante del Grupo Financiero Banamex vs. Jesús Antonio Torres Ríos y María Dolores Ríos Sepúlveda. Especial Hipotecario Civil 1 Acdo. en Amparo. Núm. Exp. 622/2015 Amparo Número 1130/2025- V.

Banco Nacional del Ejército, Fuerza Aérea y Armada S.N.C. Institución de Banca de Desarrollo vs. Alfredo Morales García y Beatriz Meneses Quezada. Especial Hipotecario Civil 1 Acdo. Núm. Exp. 260/2018.

Banco Santander (México), S.A., Institución de Banca Múltiple, Grupo Financiero Santander hoy Miguel Romano Chávez vs. Susana Ramos Hinojosa. Especial Hipotecario Civil Acuerdo. 1 Acdo. Núm. Exp. 2038/2024 Tomo III.

Banco Santander México S.A. Institución de Banca Múltiple, Grupo Financiero Santander México vs. Ramírez del Río Héctor Isaac. Ejecutivo Mercantil 1 Acdo. en Amparo. Núm. Exp. 628/2024 Cuad. de Amp. 1349/2025.

Banco Santander México S.A. Institución de Banca Múltiple Grupo Financiero Santander México vs. Comercializadora Importadora y Exportadora Red Global S.A. de C.V. Providencias Precautorias Mercantil 1 Acdo. Núm. Exp. 1076/2022 Tomo II.

BBVA Bancomer S.A. Institución de Banca Múltiple Grupo Financiero BBVA Bancomer hoy Csck 12 México I S. de R. L. de C.V. vs. Cristóbal Rivera Ojeda y Mayra Sánchez Raygoza. Especial Hipotecario Civil Expedientillo. 2 Acdos. en Expedientillo. Núm. Exp. 1314/2024.

Bustos Díaz Juventino vs. Serralde Guzmán Isabel y Serralde García Claudia y Serralde García Andre y Golfar Gerson Susana. Ord. Civil 1 Acdo. Núm. Exp. 328/2024.

Carmona Cardoso Lucila vs. Alejandro Delabra López. Ord. Civil 1 Acdo. Núm. Exp. 684/2016.

Castillo Nava César vs. Ortega López José Manuel. Ejecutivo Mercantil Dispo. 1 Acdo. Núm. Exp. 558/2024.

Cortés Noxpanco Enrique vs. Cortés Franco Heriberto. Ord. Civil 1 Acdo. Núm. Exp. 32/2026.

Cortés Romero Amalia vs. Médica Sur, S.A. B. de C.V., Treviño Pérez Sergio. Ord. Civil 1 Acdo. en Amparo. Núm. Exp. 1890/2024 Amparo 1152/2025- II.

Credix Gs S.A. de Cvsofom Er vs. Reséndiz Palacios Jorge. Vía de Apremio Civil 1 Acdo. en Amparo. Núm. Exp. 560/2024 Amparo Número 1169/2025- C- 6.

Csck 12 Mexco I, Sociedad de Responsabilidad Limitada de Capital Variable vs. Jaime Dorian Rubalcaba Cervantes También Conocido como Jaime Dorian Ruvalcaba Cervantes y María Cocabeth Zúñiga Amaro. Especial Hipotecario Civil 1 Acdo. Núm. Exp. 488/2018.

Díaz Sandoval Raúl vs. Jiménez Zamora Rosa Laura. Especial Hipotecario Civil a Disposición. 1 Acdo. Núm. Exp. 640/2011.

Estrada Villaneda Ana Ma vs. Desarrolladora Altozano S.A. de C.V. y Gutiérrez Pérez Gil Alejandro José y Banco Autofin México, S.A. Institución de Banca Múltiple Actualmente Conocida como Kptl México Bank, S.A., Institución de Banca Múltiple, Kapital México Grupo Financiero. Ord. Civil Glosa Expedientillo. 1 Acdo. Núm. Exp. 412/2025.

Fragoso Álvarez Carlos. Juris. Voluntaria Civil 1 Acdo. Núm. Exp. 34/2026.

Gárate Miranda Víctor Manuel vs. Julio Esteban Vázquez Méndez. Ord. Civil 1 Acdo. Núm. Exp. 422/2015 Tomo IV.

Goméz Pavón María de Lourdes su Sucesión vs. Marisela Reyes Mercado//Cuad. de Amparo D. C. 700/2023- IV Promov. por Marisela Reyes Mercado. Ord. Civil 2 Acdos. en Amparo. Núm. Exp. 1400/2024 Amparo 1607/2025- I.

González Santana Sara vs. López Pérez Estela. Ord. Civil 1 Acdo. Núm. Exp. 10/2026.

Guerrero Viloria María Eugenia vs. Bove Francésco. Especial Hipotecario Civil a Disposición. 1 Acdo. Núm. Exp. 204/2023.

Gutiérrez Arrieta Juan Manuel vs. Solares Díaz Gloria María y Solares Díaz María Lidia. Ord. Civil 1 Acdo. Núm. Exp. 130/2023 Tomo II.

Gutiérrez Solórzano Miguel Ángel vs. Raquel Archundia Ubando. Pago de Daños Culposos Causados por Motivos del Transito de Vehículo Civil 1 Acdo. Núm. Exp. 614/2010.

Hernández Pérez Pedro vs. Federico Herrera Vega. Ord. Mercantil 1 Acdo. Núm. Exp. 96/2001 Tercer Tomo.

HSBC México S.A. Institución de Banca Múltiple Grupo Financiero HSBC vs. Grupo Matrix S.A. de C.V. y Razu Seba William. Ejecutivo Mercantil 1 Acdo. Núm. Exp. 102/2023.

HSBC México Sociedad Anónima Institución de Banca Múltiple Grupo Financiero HSBC División Fiduciaria en su Carácter de Fiduciario Fideicomiso Número 234036 vs. Vázquez Zamudio Gaston. Juris. Voluntaria Civil 1 Acdo. en Expedientillo. Núm. Exp. 658/2024.

HSBC México Sociedad Anónima Institución de Banca Múltiple Grupo Financiero HSBC División Fiduciaria en su Carácter de Fiduciario del Fideicomiso Irrevocable de Administración Identificado Con el Número F 262757 vs. Gutiérrez Rodríguez María Delcarmen y Mendoza Herrera Pascual Alejandro. Especial Hipotecario Civil 1 Acdo. Núm. Exp. 1096/2023.

HSBC México, Sociedad Anónima Institución de Banca Múltiple, Grupo Financiero HSBC División Fiduciaria en su Carácter de Fiduciario en el Fideicomiso F/234036 vs. Pérez Martínez Yésica. Vía de Apremio Civil Acuerdo. 1 Acdo. Núm. Exp. 2368/2024.

SOLO CONSULTA
SOLO CONSULTA
SOLO CONSULTA

HSBC México, S.A. Institución de Banca Múltiple, Grupo Financiero HSBC División Fiduciaria en su Carácter de Fiduciario en el Fideicomiso No. F/234036 vs. Marcela Alvarado Soto y Edgar Bartolo Torres Alcalá. Especial Hipotecario Civil Expedientillo. 1 Acdo. Núm. Exp. 50/2017.

HSBC México, Sociedad Anónima, Institución de Banca Múltiple, Grupo Financiero HSBC, División Fiduciaria, en su Carácter de Fiduciario en el Fideicomiso Irrevocable F/253936 vs. Francisco Gaytán Morales. Especial Hipotecario Civil 1 Acdo. Núm. Exp. 344/2020.

Huerta Peña Luis Fernando vs. Montes López Aurelia y a Quien También Se Le Conoce como María Aurelia Montes López. Ord. Civil 2 Acdos. Núm. Exp. 492/2025.

Jorge Ernesto Robledo Reyes vs. Edmundo Menchaca Oviedo y Elena Magaña Ramírez. Especial Hipotecario Civil 4 Acdos. en Amparo. Núm. Exp. 564/2017 Amparo 1656/2025- I.

Jorge Ernesto Robledo Reyes vs. Edmundo Menchaca Oviedo y Elena Magaña Ramírez. Especial Hipotecario Civil 2 Acdos. Núm. Exp. 564/2017 II Tomos.

Libertad Servicios Financieros S.A. de C.V. Sfp vs. Juan Pablo Graf Noriega, Jorge Pellicer Ugalde, Marco Antonio Medina González y Ana Laura Hernández Flores. Ord. Civil Expedientillo. 2 Acdos. Núm. Exp. 850/2024 Tomo III.

Mariza Echeverría Dávila vs. Martínez González Alejandra. Ejecutivo Mercantil 1 Acdo. Núm. Exp. 144/2014 Segundo Tomo.

Martínez Salgado Claudia vs. Organo Político Administrativo de la Administración Pública del Gobierno de la Ciudad de México en Cuauhtémoc. Ord. Civil 1 Acdo. Núm. Exp. 548/2025.

Méndez Fuentes Anahi vs. González Garza Héctor Alejandro y Pedraza Mendoza Héctor y Díaz Reséndiz Manuel y Administración Hospitalaria Tlalnepantla, S.A. de C.V. y/o Médica Leo. Ord. Civil 1 Acdo. Núm. Exp. 1712/2024 Amparo 381/2025- IV.

Mieres Zimmermann María Cristina vs. Spaventa Ibarrola Antonio Giovanni y Salceda Juan Carlos y Núñez Valles Sara. Ord. Civil 5 Acdos. Núm. Exp. 110/2025 Tomo 4 (Iv).

Nájera Flores Zoila vs. Toledo Nájera José Jaime y Registro Público de la Propiedad y de Comercio de la Ciudad de México. Ord. Civil Acuerdo. 1 Acdo. Núm. Exp. 2224/2024.

Navarrete Fernández Érika Esmeralda vs. Torres García Norma Alicia. Especial Hipotecario Civil Expedientillo. 1 Acdo. en Expedientillo. Núm. Exp. 1340/2024.

Palomar León María Elena vs. Palomar León José Manuel y Quien Se Encuentre Ocupando el Inmueble Ubicado en Calle Joaquín Arriaga Número 93 Departamento A5 Colonia Obrera Alcaldia Cuauhtémoc Codigo Postal 06800 Ciudad de México. Actos Prejudiciales Civil 1 Acdo. en Otros. Núm. Exp. 1220/2024.

Parada Quezada Alicia Ivonne vs. Spindola Gutiérrez Carmen y También Conocida como Carmen Spindola de Parada y/o Carmen Spindola Vda. de Parada. Ord. Civil 1 Acdo. Núm. Exp. 36/2024.

Pedraza León Joaquín. Ord. Civil 1 Acdo. Núm. Exp. 36/2026.

Popbox S. C. de R. L. Dec. V vs. Rogelio Durán Pelayo y Lorena Santana Téllez. Especial Hipotecario Civil Pasa a Sentencia. 1 Acdo. Núm. Exp. 992/2017 Tomo II.

Ramírez Martínez Araceli vs. Palma Martínez Maricela. Ord. Civil 1 Acdo. Núm. Exp. 178/2022 Tomo Dos.

Rivera Álvarez Felipe su Sucesión vs. Lozada Zúñiga Agapito, Ruíz Morales Gloria y Morales Maya Tomasa. Ord. Civil Acuerdo. 2 Acdos. Núm. Exp. 1410/2024 Tomo II.

Robles Martínez Antonio vs. Cervantes Hesles Alicia Emilia y Talancon Cervantes Paola y Talancon Cervantes Alejandro Arturo. Especial Hipotecario Civil 1 Acdo. Núm. Exp. 60/2022.

Rodríguez García Melitón y García Anguiano María de Los Ángeles y Quien También Acostumbra a Usar el Nombre de María de Los Ángeles Guadalupe García Anguiano vs. Rodríguez García Ulises y García Téllez Girón Karla Lorena. Ord. Civil Acuerdo. 1 Acdo. Núm. Exp. 464/2025.

Scotiabank Inverlat, S.A., Institución de Banca Múltiple Grupo Financiero Scotiabank Inverlat vs. León Carrillo Rosa Elena de Guadalupe. Especial Hipotecario Civil 2 Acdos. Núm. Exp. 1116/2019 Tomo II.

Secreto. Providencias Precautorias Mercantil Acuerdo. 1 Acdo. Núm. Exp. 106/2025 Tomo II.

Secreto. Ejecutivo Mercantil 1 Acdo. Núm. Exp. 226/2023.

Secreto. Ejecutivo Mercantil 1 Acdo. Núm. Exp. 524/2023.

Secreto. Ejecutivo Mercantil 1 Acdo. Núm. Exp. 724/2023.

Silrendel, Sociedad de Responsabilidad Limitada de Capital Variable vs. Celia Domínguez Moreno. Ejecutivo Mercantil 1 Acdo. Núm. Exp. 246/2005 Tomo Dos.

Sociedad Inmobiliaria y Servicios Conexos Sociedad Anónima de Capital Variable vs. Inmobiliaria Huitrón S.A. de C.V. y Director del Registro Público de la Propiedad y de Comercio de la Ciudad de México. Ord. Civil 1 Acdo. Núm. Exp. 488/2025.

Soliz Herrera Javier y Herrera Villa Ma. Gertrudis y Soliz Corral Nandy Estephania y Corral Rodríguez Olivia vs. Grupo Mexicano de Seguros S.A. de C.V. Ord. Civil Acuerdo. 1 Acdo. Núm. Exp. 2212/2024 Tomo II.

Solloa Junco Alfredo vs. Gonzalo Romero Matías. Ejecc. de Sentencias Dictadas en el Extranjero Mercantil 1 Acdo. Núm. Exp. 988/2006 Séptimo Tomo.

Spot Factor México S.A. P. I. de C.V. vs. Cosméticos Integrados S.A. de C.V. y Beltrán Montalvo Jorge Irwin. Vía de Apremio Civil Acuerdo. 1 Acdo. Núm. Exp. 2162/2024 Tomo II.

Tu Casa Express, S.A. de C.V. vs. Flores Sosa Salomón Francisco y Badillo Fonseca Mónica Ivonne. Especial Hipotecario Civil 1 Acdo. en Otros. Núm. Exp. 920/2024.

Vargas Lugo David vs. Grupo Nacional Provincial Sab. Ord. Civil Dispo. 1 Acdo. Núm. Exp. 228/2025.

Yttesen Rodríguez Holguer Alfredo su Sucesión vs. Notario Público Número 5 Lic. José Alejandro Romero Carreto y Notario Público Número 81 de la Cuidad de Oaxaca Lic. Edilberto Jiménez Murat y Yttesen Rodríguez Lilia. Ord. Civil 2 Acdos. Núm. Exp. 420/2022 Segundo Tomo.

Zaragoza Ramírez María del Carmen Sara (su Sucesión) vs. Galindo Ramírez José (su Sucesión) y Otros. Ord. Civil Acuerdo. 1 Acdo. Núm. Exp. 2122/2024 Tomo IV.

Del Castillo Calderón Gamaliel vs. Lorena Arcelia Jiménez Sánchez. Especial Hipotecario Civil a Disposición. 1 Acdo. Núm. Exp. 1066/2019 Segundo Tomo.

AUDIENCIA

Banco Mercantil del Norte, S.A. Institución de Banca Múltiple, Grupo Financiero Banorte vs. Colliard López Peter George. Aud. Especial Hipotecario Civil. 1 Audiencia. Núm. Exp. 2140/2024 Tomo II.

González Ojeda Salvador vs. Fuentes Martínez Natalia Rebeca y C Director del Registro Público de la Propiedad de la Ciudad de México. Aud. Previa Ord. Civil. 1 Audiencia. Núm. Exp. 976/2024 Segundo Tomo.

Valdés Barrios Lucía y Lara Valdés Janet vs. Qualitas Compañía de Seguros S.A. de C.V. y Caminos y Puentes Federales de Ingresos y Servicios Conexos. Aud. Previa Ord. Civil. 1 Audiencia. Núm. Exp. 212/2025.

Valdez García Eliseo vs. Seguros Inbursa S.A. Grupo Financiero Inbursa. Ord. Civil. 1 Audiencia. Núm. Exp. 448/2024 Tomo II.

SENTENCIA INTERLOCUTORIA
NO PUBLICADOS

Baselis Reyes Pedro vs. María Teresa Beristain Fernández y Otro. Especial Hipotecario Civil 1 Sent. Inter. en Tercería. Núm. Exp. 570/1997 Terc. Excl. de Dominio

EL SECRETARIO DE ACUERDOS
LIC. ROBERTO ISVERT JIMÉNEZ FABIÁN

NOVENO DE LO CIVIL

SECRETARÍA "A"
ACUERDOS DEL 29 DE ENERO DEL 2026

Antonio Cisneros Mareny Viridiana vs. Maribel Garduño Carrillo en su Carácter de Administradora Única de la Sociedad Denominada Seguridad Privada Lincon S.A. de C.V. Especial Mercantil Mercantil Dada Cuenta. 1 Acdo. Núm. Exp. 1109/2024.

Antonio Cisneros Mareny Viridiana vs. Maribel Garduño Carrillo en su Carácter de Administradora Única de la Sociedad Denominada Seguridad Privada Lincon S.A. de Cv//Amparo 840/2025. Especial Mercantil Mercantil Confirma la Sent. Recurrida. 1 Acdo. en Cuaderno_Amparo_Dem. Núm. Exp. 1109/2024 840/2025.

Avla Seguros S.A. de C.V. vs. Afca Construcción más Comercialización S.A. de C.V. y Rodríguez Mondragón Sergio. Especial de Fianzas Mercantil Devolución Exh. Electrónico. 1 Acdo. Núm. Exp. 519/2025.

Avla Seguros S.A. de C.V. vs. Afca Construcción más Comercialización S.A. de C.V. y Rodríguez Mondragón. //Amparo Indirecto N°. 1602/2025, Interpuesto por Sergio Rodríguez Mondragón, por su Propio Derecho. // Sergio. Especial de Fianzas Mercantil Admite el Recurso de Revisión Interpuesto por la Parte Quejosa. 1 Acdo. en Cuaderno_Amparo_Dem. Núm. Exp. 519/2025 1602/2025.

SOLO CONSULTA
SOLO CONSULTA
SOLO CONSULTA

Banco Inbursa Sociedad Anónima Institución de Banca Múltiple Grupo Financiero Inbursa vs. Rojas Godínez Juan Carlos y Vázquez Méndez Gloria. Especial Hipotecario Civil Publicación Edictos para Notificar. 1 Acdo. en Expedientillo. Núm. Exp. 375/2023 Expdllo. de Amaro.

Banco Mercantil del Norte Sociedad Anónima, Institución de Banca Múltiple, Grupo Financiero Banorte vs. Delgadillo Arriaga Arturo y María de Lourdes Picazo Guevara. Especial Hipotecario Civil Acdo. de Tramite. 1 Acdo. Núm. Exp. 527/2009 Tomo II.

Banco Nacional de México, S.A., Integrante del Grupo Financiero Banamex vs. Productos Pesqueros Trirreme, S. de R. L. de C.V. y Sánchez Moroyoqui Jesús Alfredo y Productora de Algas, S.A. de C.V. Especial Hipotecario Civil Oficio Vista. 1 Acdo. Núm. Exp. 123/2021 Segundo Tomo.

Banco Santander México, Sociedad Anónima, Institución de Banca Múltiple, Grupo Financiero Santander vs. Fosh Suministros Industriales, Sociedad Anónima de Capital Variable y Pacheco Aranda Fermín. Vía de Apremio Civil Pasa a Sent. Interl. de Inc. de Repos. de Documentos, No Pub del 26. 1 Acdo. Núm. Exp. 581/2020.

BBVA Bancomer, Sociedad Anónima, Institución de Banca Múltiple, Grupo Financiero BBVA Bancomer vs. Quezada Gutiérrez Patricia Leonor. Especial Hipotecario Civil Acdo. de Tramite. 1 Acdo. Núm. Exp. 717/2018.

Carillo Cortés Martha Raquel vs. Rodríguez Reyes Jesús Arturo y Chubb Seguros México S.A. Ord. Civil Elaborar Cedula. 1 Acdo. Núm. Exp. 1069/2022 Segundo Tomo.

Condominio Ubicado en el Número Siete de la Calle Academia, Colonia Centro, Delegación Cuauhtémoc (Actualmente Alcaldía Cuauhtémoc) Distrito Federal (Actualmente Ciudad de México). Antesadminmuebles Plus S.C. vs. Sando Lalo Jakov Jack y Quien También Acostumbra Usar Los Nombres de Jakob Jack Sando Lalo Jack Sando Lalo y Jakov Jack Sando y Zonana Hilu Sara. Ejecutivo Civil Se Da Vista a la Parte Demandada. 1 Acdo. Núm. Exp. 1801/2024 Segundo Tomo.

Díaz Rodríguez Leticia vs. Serrato Herrera Norma Laura. Controversias de Arrendamiento Civil Elaborar Cedula. 1 Acdo. Núm. Exp. 69/2025 Segundo Tomo.

Encinas Román Gustavo Enrique vs. Grupo Nacional Provincial Sab. Ord. Civil Cedula Sin Diligenciar. 1 Acdo. Núm. Exp. 149/2025 Segundo Tomo.

Engencap Holding S.A. de C.V. Sofom Enr vs. Blue Propane S.A. de C.V. y Elías Retes Jorge Alberto y Sánchez Acosta Marco Antonio. Vía de Apremio Civil Oficio Vista. 1 Acdo. Núm. Exp. 1699/2024.

Flores Flores Francisco vs. Lara García Gustavo Higinio. Ejecutivo Mercantil Girar Oficios. 1 Acdo. en Expedientillo. Núm. Exp. 653/2024.

Gobierno de la Ciudad de México vs. Flores Marín su Sucesión Samuel y Pérez Acevedo su Sucesión Guadalupe Soledad. Extinción de Domi. Civil Cedula Diligenciada. 1 Acdo. Núm. Exp. 117/2019 Segundo Tomo.

Godoy Manzo Ignacio vs. García Aguilar Luis Alberto. Ord. Civil Cedula Sin Diligenciar y Se Ordena Elaborar Nuevamente Cedula. 1 Acdo. Núm. Exp. 359/2025.

González Trujillo Leonardo Samuel vs. Matarasso Sissa Ángela Solange. Ord. Civil Cedula Sin Diligenciar. 1 Acdo. Núm. Exp. 529/2023 Segundo Tomo.

Higuera Pérez Belzabeth vs. Rocha Ortiz Fernando. Ord. Civil Se Declara la Reb. del Litisconsorte y Se Señala Fecha de Aud. Previa. 1 Acdo. Núm. Exp. 733/2019 Tercer Tomo.

HSBC México S.A. Institución de Banca Múltiple Grupo Financiero HSBC vs. Romero López Zyanya Beu Ribe. Especial Hipotecario Civil Exh. Diligenciado. 3 Acdos. Núm. Exp. 1209/2022.

HSBC México Sociedad Anónima Institución de Banca Múltiple Grupo Financiero HSBC División Fiduciaria, en su Carácter de Fiduciario en el Fideicomiso Número F 234036 vs. Cacique Arévalo Félix y Lara Soria Sofía. Vía de Apremio Civil Se Le Reconoce Personalidad, Autoriza y Señala Nuevo Domicilio. 1 Acdo. Núm. Exp. 415/2024.

HSBC México, S.A., Institución de Banca Múltiple, Grupo Financiero HSBC vs. Aragón Apecechea José Luis. Especial Hipotecario Civil Devuelve Exh. Electrónico. 1 Acdo. Núm. Exp. 1399/2019 Tomo II.

HSBC México, Sociedad Anónima, Institución de Banca Múltiple, Grupo Financiero HSBC, División Fiduciaria, como Fiduciario del Fideicomiso Irrevocable Número F/253936 hoy Torres Hernández Gladys vs. Karla Mariela Sanabria Bustos. Especial Hipotecario Civil Acdo. de Tramite. 1 Acdo. Núm. Exp. 1261/2019.

Inmobiliaria, S.A. de C.V. vs. Trejo Ramírez Jaime y Vanegas Rodríguez Marisol. Especial Hipotecario Civil Devuelve Exh. Electrónico. 2 Acdos. Núm. Exp. 331/2013 Segundo Tomo.

Instituto de Seguridad y Servicios Sociales de Los Trabajadores del Estado a Través de su Fondo de la Vivienda (Fovissste) vs. Trujillo González Jesús Alejandro. Especial Hipotecario Civil Cedula Dilingenciada. 1 Acdo. Núm. Exp. 859/2019.

Lomas del Valle Inmuebles, S.A. de C.V. vs. Cervecería Modelo de México, S. de R. L. de C.V. Ord. Mercantil Dada. 1 Acdo. en Incidente. Núm. Exp. 687/2024 Providencias Precautorias.

Lomas del Valle Inmuebles, S.A. de C.V. vs. Cervecería Modelo de México, S. de R. L. de C.V. //Amparo Indirecto N°. 1633/2025, Interpuesto por Lomas del Valle Inmuebles, S.A. de C.V., por Conducto de su Apoderado Jorge Adrián Figueroa Ruvalcaba. //. Ord. Mercantil Se Desiste del Inc. de Suspensión. 1 Acdo. en Cuaderno_Amparo_Act. Núm. Exp. 687/2024 1633/2025.

López Téllez José Felipe vs. Notario Público Nuero 221 de la Ciudad de México Licenciado Francisco Talavera Autrique Santander Hipotecario S.A. de C.V. Sociedad Financiera de Objeto Múltiple Entidad Regulada Grupo Financiero Santander México. Ord. Civil Devuelve Exh. Electrónico. 1 Acdo. Núm. Exp. 309/2020.

Martínez Altamirano Raquel vs. Velatorios Funeze S.A. de C.V. y Ethernuss Operadora de Funerarias S.A. de C.V. y Orion Funeral Services S.A. de C.V. y Herrera Montaño Justino y Herrera Porcallo César Agustín. Ord. Civil Devuelve Exh. Electrónico. 3 Acdos. Núm. Exp. 1021/2018 Segundo Tomo.

Martínez Sánchez Francisco Fernando vs. Díaz Martínez María Elena y Jorge Navarro Ramírez. Ord. Civil Cedula Dilingenciada. 2 Acdos. Núm. Exp. 1527/2009 Tomo III.

Nava Tallavas José Gerardo Federico vs. Condominios e Inversiones S.A. de C.V. y C Director del Registro Público de la Propiedad y del Comercio de la Ciudad de México y Mainero Cabellero Francisco. Ord. Civil Acdo. de Tramite. 1 Acdo. Núm. Exp. 451/2025.

Noriega Ferreiroa María Guadalupe vs. Castrejón Sánchez Domitila. Especial Hipotecario Civil Minuta. 2 Acdos. Núm. Exp. 1571/2024.

Orozco Mora Rosa Angélica vs. Cárdenas Cravioto Ángel Guillermo y Solórzano Harris Eva Margarita. Ejecutivo Mercantil Cedula Sin Diligenciar. 1 Acdo. Núm. Exp. 589/2025.

Pereyra Velasco Rogelio vs. Grupo Mexicano de Seguros S.A. de C.V. Ord. Civil Se Requiere a la Parte Dem. el Pago de Los Honorarios del Perito Tercero en Materia de Traumatología. 1 Acdo. Núm. Exp. 517/2024 Segundo Tomo.

Ramos Barrera Sergio vs. Núñez Sotelo Edith. Ord. Civil Cedula Diligenciada. 1 Acdo. Núm. Exp. 1357/2023.

Ramos García Dulce Mariana vs. Serrano González Mario y C. Registro Público de la Propiedad y del Comercio de la Ciudad de México. Ord. Civil Remitir Al Archivo para Baja. 1 Acdo. Núm. Exp. 1765/2024.

Sanders de la Fuente, su Sucesión Víctor Guillermo vs. Zenea Franco Susana Claudia y Zenea Franco Juan Marcelo. Especial Hipotecario Civil Ya Se Acordó. 2 Acdos. en Expedientillo. Núm. Exp. 585/2022 Expdllo. de Tercería.

Secreto. Ejecutivo Mercantil Remitir Al Archivo para Baja. 1 Acdo. Núm. Exp. 121/2025.

Secreto. Ord. Mercantil 2 Acdos. en Cuadernillo. Núm. Exp. 595/2025 Medidas Cautelares.

Serrano Sánchez Lidia Inés vs. Sánchez Galindo Guadalupe Inés. Ejecutivo Mercantil Cedula Sin Diligenciar. 1 Acdo. Núm. Exp. 1095/2014.

Sociedad Hipotecaria Federal, Sociedad Nacional de Crédito Institución de Banca de Desarrollo en su Carácter de Fiduciario Sustituto de Banco de México, en el Fideicomiso del Fondo de Operación y Financiamiento Bancario a la Vivienda (Fovi) vs. Hidalgo Fernández Rodolfo. Especial Hipotecario Civil Segunda Publicación de Edicto. 1 Acdo. Núm. Exp. 537/2009 Segundo Tomo.

Topete y Díaz María Cristina vs. Ortega Mainero Mario César y Hernández García Brenda. Ord. Civil Sala Devuelve Exp. y Documentos. 1 Acdo. Núm. Exp. 867/2024.

Vázquez González Francisco Javier vs. Ramos Camberos Ernesto y López Ramírez y Ana Bertha. Especial Hipotecario Civil Cedula Se Agrega. 1 Acdo. Núm. Exp. 1005/2009.

NO PUBLICADOS

Adquisiciones y Proyectos Inalambricos S de R.L. de C.V. vs. González Ramírez Jorge Alberto. Ord. Civil Elaborar Cedula. 1 Acdo. Núm. Exp. 1315/2024.

Banco Mercantil del Norte, S.A. Institución de Banca Múltiple, Grupo Financiero Banorte hoy Cano Díaz Ramón vs. Gilberto Mengelle Hernández, Gloria Torres Rocha de Mengelle y Gilberto Mengelle Jiménez. Especial Hipotecario Civil Acdo. de Tramite. 2 Acdos. Núm. Exp. 265/2020.

SOLO CONSULTA SOLO CONSULTA SOLO CONSULTA

Ckd Activos 8 Sociedad Anónima Promotora de Inversión de Capital Variable vs. Gabriel Díaz Laura. Juris. Voluntaria Civil Acdo. de Tramite. 1 Acdo. Núm. Exp. 1067/2022.

Fuzi Activos, S.A. P. I. de C.V. vs. Mota Serna Anselmo. Especial Hipotecario Civil Se Regulariza Auto, No Pub del 26. 1 Acdo. Núm. Exp. 693/2019.

Grupo Administrador 2e Sapi de C.V. vs. Andrade Soto Alfredo. Ord. Civil Parte Dem. Interpone Recurso de Apel. en contra de la Sent. Definitiva. No Pub del 26. 1 Acdo. Núm. Exp. 363/2025.

Lira Carrillo Rafael vs. Perales Saldívar José del Carmen y Mercedes Torres García de Perales. Especial Hipotecario Civil Elaborar Cedula. 1 Acdo. Núm. Exp. 107/2007 Tomo II.

Motos Toro México S.A. de C.V. vs. Luevano Guillermo Juan Manuel. Vía Ejecutiva Cuantía Menor Civil Elaborar Oficio. 1 Acdo. Núm. Exp. 1461/2024.

Nama Soluciones S.A. de C.V. vs. Garcia Lara Ma Elena y Quien También Utiliza el Nombre de María Elena García Lara. Ejecutivo Mercantil Acdo. de Tramite. 1 Acdo. Núm. Exp. 141/2025.

Pereyra Velasco Rogelio vs. Grupo Mexicano de Seguros S.A. de C.V. Ord. Civil Se Hace del Conocimiento del Perito Tercero en Traumatología que la Actora Ya Exhibio el Billete del Pago de Sus Honorarios, No Pub del 27. 2 Acdos. Núm. Exp. 517/2024 Segundo Tomo.

Pérez Bolaños Ignacio Eduardo vs. Alejandra Lira Cortés. Diligencias de Concil. Civil Girar Oficio a la Fiscalia. 1 Acdo. Núm. Exp. 779/2018.

Portafolio de Negocios, S.A. de C.V., Sofom, E. R vs. Comercializadora Eléctrica y Electrónica Méndez, S.A. de C.V. y Servicios Integrales en Logística y Comercio, S.A. de C.V. y Méndez Rojas Alejandro y Méndez Rojas Enrique. Ejecutivo Mercantil Glosar Expedientillo. 2 Acdos. Núm. Exp. 889/2021 Tomo II.

Reséndiz Martínez Joseline y Martine Alfaro Reyna del Carmen vs. Ana Compañía de Seguros S.A. de C.V. y Soto Valenzuela José Carlos y Moroyoqui González Francisco Javier. Ord. Civil Exhiba Copia de Traslado. 1 Acdo. Núm. Exp. 817/2021.

Sánchez Contreras Pilar del Carmen vs. Pérez Rodríguez Jorge Ángel. Ejecutivo Mercantil Acdo. de Tramite. 1 Acdo. Núm. Exp. 243/2025.

Scotiabank Inverlat, Sociedad Anónima, Institución de Banca Múltiple, Grupo Financiero Scotiabank Inverlat vs. Arellano Guerrero Agustina y Guadalupe Velazco Mario. Especial Hipotecario Civil Acdo. de Tramite. 1 Acdo. Núm. Exp. 765/2021.

AUDIENCIA

Moreno Juárez Joel su Sucesión vs. López Cortina José Vicente. Aud. Ord. Mercantil. 1 Audiencia. Núm. Exp. 465/2025.

SENTENCIAS DEFINITIVAS DEL 29 DE ENERO DEL 2026

Turcott Luna Claudia Cristina vs. Arias Rodríguez, su Sucesión Rogelio y Garduño López, su Sucesión Teresa y Arias Garduño, su Sucesión Rogelio y Arias Garduño, su Sucesión Armando. Ord. Civil Sent. Def. 1 Núm. Exp. 489/2023 Segundo Tomo

SENTENCIA INTERLOCUTORIA

Banco Invex, Sociedad Anónima, Institución de Banca Múltiple, Invex Grupo Financiero Fiduciario, Unicamente en su Carácter de Fiduciario del Fideicomiso Irrevocable de Administración 1301 vs. Spezzia Ruíz Martina del Rosario. Ejecutivo Mercantil Sent. Interl. 1 Núm. Exp. 1275/2024

LA SECRETARIA DE ACUERDOS
LIC. MARIELA MARIBEL ALDANA CRUZ

SECRETARÍA "B"
ACUERDOS DEL 29 DE ENERO DEL 2026

Administradora Fome 2 S de R L de C.V. vs. Alcauter Rodríguez Daisy. Especial Hipotecario Civil Devuelve Exhorto. 1 Acdo. Núm. Exp. 892/2024.

Arzate Mendoza Gustavo vs. Labastida Sara y Director del Registro Público de la Propiedad y de Comercio de la Ciudad de México. Ord. Civil 1 Acdo. Núm. Exp. 44/2026.

Autofinanciamiento Automotriz S.A. de C.V. vs. Víctor Alberto Magaña Nava y Carlos Limón González. Ejecutivo Mercantil Incidente. 1 Acdo. Núm. Exp. 112/2025 Bis. 2.

Autofinanciamiento México S.A. de C.V. vs. Tello Hernández Carlos y Tello Hernández María Soledad y También Conocida como Ma Soledad Tello Hernández. Ejecutivo Mercantil Acuerdo. 1 Acdo. Núm. Exp. 1534/2024 Tomo II.

Autofinanciamiento México S.A. de C.V. vs. Vargas Herrera Pablo Diego y Herrera Colorado Andrés. Ejecutivo Mercantil Devuelve Exhorto. 1 Acdo. Núm. Exp. 820/2022.

Autofinanciamiento Mzd S.A. de C.V. vs. Regalado Grajeda José Rodrigo y Aguilar Chávez Daisy. Ejecutivo Mercantil Acuerdo. 2 Acdos. Núm. Exp. 1498/2024.

Banco Mercantil del Norte S.A. Institución de Banca Múltiple Grupo Financiero Banorte como Fusionante de Banco el Centro S.A. Institución de Banca Múltiple Grupo Financiero Banorte vs. María Victoria Durán Ramírez. Especial Hipotecario Civil Acuerdo. 1 Acdo. Núm. Exp. 604/2000 Tomo II.

Banco Mercantil del Norte S.A. Institución de Banca Múltiple, Grupo Financiero Banorte vs. Sánchez Montes María Consuelo. Especial Hipotecario Civil 1 Acdo. Núm. Exp. 190/1999 Tercer Tomo.

Banco Mercantil del Norte, S.A. Institución de Banca Múltiple Grupo Financiero Banorte hoy Pilar Vega Arana vs. Jiménez Márquez Raúl y Garduño Reza Martina Priscila. Especial Hipotecario Civil 2 Acdos. Núm. Exp. 644/2000 Tomo III.

Banco Multiva Sociedad Anónima Institución de Banca Múltiple Grupo Financiero Multiva vs. Remuz Sociedad de Producción Rural de Responsabilidad Limitada y Resendez Muñoz Silvestre y Puente Bretado Claudia. Ejecutivo Mercantil Se Reconoce Personalidad. 1 Acdo. Núm. Exp. 188/2023.

Banco Santander México S.A. Institución de Banca Múltiple Grupo Financiero Santander México vs. Grupo Alessio Robles Schneider S. C. y Robles Segui Rodrigo Alessio. Ejecutivo Mercantil Acuerdo. 2 Acdos. Núm. Exp. 606/2023 Tomo II.

Banco Santander México S.A. Institución de Banca Múltiple Grupo Financiero Santander México vs. Tinajero Acevedo Angélica. Ejecutivo Mercantil Acuerdo. 1 Acdo. en Incidente. Núm. Exp. 620/2024 Providencias Precautorias.

Banco Santander México, Sociedad Anónima, Institución de Banca Múltiple, Grupo Financiero Santander México vs. Gotcha 2828, Sociedad Anónima de Capital Variable y González Carmona Ernesto Antonio Rafael. Ejecutivo Mercantil Acuerdo. 1 Acdo. Núm. Exp. 12/2023.

Banco del Bajío S.A. Institución de Banca Múltiple vs. Prorusa S.A. de C.V. y Inmobiliaria Olazcoaga S.A. de C.V. y Rueda Olascoaga José Luis y También Conocido como José Luis Rueda Olazcoaga. Ejecutivo Mercantil Acuerdo. 1 Acdo. en Tercería. Núm. Exp. 644/2023 Excl. de Dominio.

Banco del Bajío S.A. Institución de Banca Múltiple vs. Prorusa S.A. de C.V. y Inmobiliaria Olazcoaga S.A. de C.V. y Rueda Olascoaga José Luis y También Conocido como José Luis Rueda Olazcoaga. Ejecutivo Mercantil Acuerdo. 1 Acdo. Núm. Exp. 644/2023 Tomo II.

BBVA Bancomer, Sociedad Anónima, Institución de Banca Múltiple, Grupo Financiero BBVA Bancomer vs. Tec Rosales Joel y Sánchez Rivera Araceli. Especial Hipotecario Civil Expedientillo. 1 Acdo. en Expedientillo. Núm. Exp. 150/2017.

BBVA México S a Institución de Banca Múltiple Grupo Financiero BBVA México vs. Gómez Álamo Marco Antonio. Especial Hipotecario Civil 1 Acdo. Núm. Exp. 312/2024.

BBVA México, S.A. Institución de Banca Múltiple Grupo Financiero BBVA México vs. Ríos Meza Luz María Alejandra y Zamudio Macías Andrés. Especial Hipotecario Civil Devuelve Exhorto. 2 Acdos. Núm. Exp. 748/2022.

BBVA México, S.A., Institución de Banca Múltiple, Grupo Financiero BBVA México, hoy Ckd Activos 8 Sociedad Anónima Promotora de Inversión de Capital Variable vs. Huitrón Acosta Rodrigo. Especial Hipotecario Civil Devuelve Exhorto. 1 Acdo. Núm. Exp. 664/2019.

Bladinieres Correa Magallanes Arturo Andrés y Bladinieres Correa Magallanes Alfredo Germán vs. Bladinieres Correa Magallanes René Tomás. Ord. Civil 1 Acdo. Núm. Exp. 552/2025.

Castillo Foncerrada, hoy Villalón Pérez César Hernando Margarita vs. Leobardo Rodríguez Amaro y Otra. Ejecutivo Civil Expedientillo. 1 Acdo. en Expedientillo. Núm. Exp. 452/2005.

Cazarin Moyano Fernando y Cazarin Trueba Alejandro y Cazarin Trueba Fernando y Cazarin Trueba Fernando vs. Sirona Desarrollos, S.A. de C.V. Providencias Precautorias Mercantil 1 Acdo. Núm. Exp. 684/2021 Medidas Cautelares.

Cazarín Moyano Fernando y Otros vs. Sirona Desarrollos S.A. de C.V. y Otros. Ord. Mercantil 1 Acdo. en Incidente. Núm. Exp. 1308/2022 Tomo II de Providencias Precautorias.

César Adrián Zamora Berumen vs. Eduardo Pureco López. Ejecutivo Mercantil Expedientillo. 1 Acdo. Núm. Exp. 1554/2024 Tomo II.

Condominio Lope de Vega 244 vs. Zonana Esses Moisés y Esquenazi Miriam. Ejecutivo Civil Devuelve Exhorto. 1 Acdo. Núm. Exp. 90/2025 Tomo Tres.

SOLO CONSULTA
SOLO CONSULTA
SOLO CONSULTA

Cruz Hernández Ninfa y Pérez Cruz Pedro Adrián vs. Vulcanización y Servicios Industriales S.A. de C.V. y General de Seguros Sab y Grupo Nacional Provincial Sab. Ord. Civil Acuerdo. 1 Acdo. Núm. Exp. 1020/2024.

Daimler Financial Services México, Sociedad de Responsabilidad Limitada de Capital Variable vs. Ávila de la Fuente Emilio de Jesús. Especial Mercantil Mercantil Elaboración Edictos. 1 Acdo. Núm. Exp. 420/2022.

Daza Tapia Flor Emilia vs. Fuente Espejel Cintya y Ávila Salgado Gerardo. Vía de Apremio Civil 1 Acdo. Núm. Exp. 548/2025.

Domenzain Limón Juan Eduardo y Arruza Solórzano Mary Carmen y Domenzain y de la Concha Eduardo Hugo y Limón Moguel Nnatalia María de Lourdes y Solórzano Espejel María del Carmen vs. Grupo Sports World, S.A. B. de C.V. y Operadora y Administradora Sw, S.A. de C.V. Ord. Civil 3 Acdos. Núm. Exp. 1012/2024 Tomo III.

Dorama Institución de Garantías Sociedad Anónima vs. Kajim Construcciones S.A. de C.V. y Grupo Constructor Concesa S.A. de C.V. y Martín del Campo López Beatriz Concepción y Heindenblit Lomelí María del Carmen. Especial de Fianzas Mercantil Devuelve Exhorto. 1 Acdo. en Incidente. Núm. Exp. 942/2024 Providencias Precautorias.

González Cervantes Virginia vs. José Maximino Martínez Esquivel y Otro. Oral Mercantil Devuelve Exhorto. 1 Acdo. Núm. Exp. 1432/2024 Tomo IV.

Gutiérrez González Roberto vs. Grupo Mexicano de Seguros S.A. de C.V. Ord. Civil 1 Acdo. Núm. Exp. 1356/2024.

Hipotecaria su Casita Sociedad Anónima de Capital Variable, Sociedad Financiera de Objeto Múltiple, Entidad No Regulada vs. Guzmán Ramírez Ricardo. Esp. Hip. Cedula Sin Diligenciar. 2 Acdos. Núm. Exp. 18/2008.

HSBC México, S.A. Institución de Banca Múltiple, Grupo Financiero HSBC División Fiduciaria en su Carácter de Fiduciario en el Fideicomiso Irrevocable F/234036 vs. Torres Godidez José Raúl y Diana Georgina Medina Máyer. Especial Hipotecario Civil Devuelve Exhorto. 1 Acdo. Núm. Exp. 198/2010 Segundo Tomo.

HSBC México, Sociedad Anónima, Institución de Banca Múltiple, Grupo Financiero HSBC División Fiduciaria, Actuando Única y Exclusivamente en su Carácter de Fiduciario en el Fideicomiso Número F/234036 vs. Quezada Gil Óscar y del Castillo Ramírez María Rocío. Especial Hipotecario Civil 1 Acdo. Núm. Exp. 1132/2017 Tomo II.

HSBC México, Sociedad Anónima, Institución de Banca Múltiple, Grupo Financiero HSBC División Fiduciaria en su Carácter de Fiduciario en el Fideicomiso Número F/234036 hoy Rosalía Rodríguez Reyes vs. Andrade Villarruel Carolina. Vía de Apremio Civil 2 Acdos. Núm. Exp. 48/2020.

HSBC México, Sociedad Anónima, Institución de Banca Múltiple, Grupo Financiero HSBC, División Fiduciaria, como Fiduciario en el Fideicomiso Irrevocable Número F/262757 vs. Mendoza Flores Lorena. Especial Hipotecario Civil Acuerdo. 1 Acdo. Núm. Exp. 202/2021 Tomo II.

HSBC México, Sociedad Anónima, Institución de Banca Múltiple, Grupo Financiero HSBC, División Fiduciaria, en su Carácter de Fiduciario en el Fideicomiso Irrevocable F/250295 vs. Contreras Tafoya Alejandro. Especial Hipotecario Civil Acuerdo. 1 Acdo. Núm. Exp. 480/2021.

Imperio Automotriz del Sur, S.A. de C.V. vs. Arkafin S.A. P. I. de C.V. Sofom, E. N. R. y Araujo Garrido Juan Antonio. Ejecutivo Mercantil 1 Acdo. en Expedientillo. Núm. Exp. 10/2022 Expedientillo.

Inmobiliaria Becky S.A. vs. Constructora el Toreo S.A. de C.V. y Notario Público Número 51 del Estado de México y Instituto de la Función Registral del Estado de México. Ord. Civil Devuelve Exhorto. 1 Acdo. Núm. Exp. 438/2025.

Instituto de Seguridad Social para las Fuerzas Armadas Mexicanas vs. Domínguez Ordaz Alfonso. Especial Hipotecario Civil Elaboración Exhorto. 1 Acdo. Núm. Exp. 598/2024.

Kalloi Fajta Bela vs. Díaz Ochoa Karla Berenice y Díaz Ochoa Alfredo Isaac y Díaz Ochoa Alejandro Iván y Díaz Ochoa Marco Antonio y Díaz Madrid Alfredo y Ochoa de Díaz Blanca Leticia y Inmobiliaria Vallescondido S.A. de C.V. y Instituto de la Finción Registral del Estado de México, Oficina Registral de Tlalnepantla. Ord. Civil Acuerdo. 1 Acdo. Núm. Exp. 34/2024.

López Ruíz Juventino Hipólito vs. Robles Walto Belinda Josefina. Controversias de Arrendamiento Civil 1 Acdo. Núm. Exp. 1832/2024.

Loyola González Alejandro Ramón vs. Martínez Pena Enrique. Ejecutivo Mercantil Acuerdo. 1 Acdo. Núm. Exp. 492/2025.

Luja Jasso Juan Franco vs. Arturo Zavala Ortiz y María Magdalena Barrera Hernández de Zavala. Especial Hipotecario Civil Acuerdo. 2 Acdos. Núm. Exp. 38/2005 Tomo IV.

Maccise Yitani Héctor Alfonso vs. Rendón Escoboza María del Carmen y Kababie Halabe León y Cohen Alfie Isaac y Smeke Helfon Alfredo y Calderón Abbo Moisés Cutiel y Amiga Jasqui Elías y Memun Zaga Elías y Zaga Tawil Hasibe y Micha Mizrahi Moisés y Kabli Mizrahi Ivonne. Ord. Civil Acuerdo. 1 Acdo. Núm. Exp. 560/2025.

Macías Albor José Ricardo vs. Ramírez Oliveros. // Amparo 847/2025- V. // Miguel. Ord. Civil Auto que Cierra Tomo. 2 Acdos. en Amparo_Buscador. Núm. Exp. 154/2022 Amparo 847/2025- V.

Macías Albor José Ricardo vs. Ramírez Oliveros. // Tomo II del Amparo Indirecto N°. 847/2025- V., Interpuesto por Víctor Ambriz Meza, por su Propio Derecho. // Miguel. Ord. Civil Recurso de Queja. 3 Acdos. en Amparo. Núm. Exp. 154/2022 847/2025- V.

Manantiales Peñafiel S.A. de C.V. vs. Ingeniería y Diseño Urbano S.A. de C.V. Ord. Civil Acuerdo. 1 Acdo. Núm. Exp. 550/2025.

Manufacturera Inox México S.A. de C.V. vs. Díaz Ibarra Ana Xóchitl. Vía de Apremio Civil Devuelve Exhorto. 2 Acdos. Núm. Exp. 208/2025.

Martínez Vázquez María Guadalupe vs. Monroy Basilio Juan Ignacio y Martínez Vásquez Patricia. Ord. Civil 1 Acdo. Núm. Exp. 582/2025.

Mazariegos Recino Felicita su Sucesión vs. Stankovich Vukosava Radivok su Sucesión. Ord. Civil 1 Acdo. Núm. Exp. 688/2018 Tomo II.

Mena Hernández María Eugenia, Quien También Acostumbra a Usar el Nombre de María Eugenia Mena Hernández de Arteaga y/o María Eugenia Agustina Mena de Arteaga vs. Mena Hernández Yolanda y Jarero y Mena Brunilda Mireya Julieta y Mendoza Mena Jorge Eduardo y Sánchez Jarero René Martín. Ord. Civil 1 Acdo. Núm. Exp. 850/2023 Segundo Tomo.

Monroy Calderón Margarita vs. Segura Ibarrondo de Pombo Susana y Registro Público de la Propiedad y de Comercio del Distrito Federal. Ord. Civil Acuerdo. 1 Acdo. Núm. Exp. 556/2025.

Nacional Financiera, Sociedad Nacional de Crédito, Institución de Banca de Desarrollo, en su Carácter de Fiduciaria del Fideicomiso Denominado Wcap13 vs. Mtb Proyectos y Servicios, S.A. de C.V. y Ampudia Herrero María Elena. Ord. Mercantil Acuerdo. 1 Acdo. Núm. Exp. 638/2016 Tomo II.

Pedroza Vázquez Loida Dadid vs. Grupo Mexicano de Seguros S.A. de C.V. Ord. Civil 1 Acdo. Núm. Exp. 460/2025.

Pérez Palma Guadalupe vs. Franco López. //Amparo Indirecto N°. 1307/2025- I, Interpuesto por María de la Luz Méndez Sánchez y Manuel Franco López, por su Propio Derecho. // Manuel. Ord. Civil Difiere Aud. Constitucional. 1 Acdo. en Cuaderno_Amparo_Dem. Núm. Exp. 380/2025 1307/2025- I.

Pineda Velázquez Alejandro vs. Vidal Poblano Lidia. Ord. Civil 1 Acdo. Núm. Exp. 490/2019 Tomo II.

Préstamo Empresarial Oportuno, S.A. de C.V., S. F. P vs. Guzmán Morales Luisa Esmeralda. Providencias Precautorias Mercantil Acuerdo. 1 Acdo. Núm. Exp. 116/2024.

Préstamo Empresarial Oportuno, S.A. de C.V., S. F. P vs. Guzmán Morales Luisa Esmeralda. Ejecutivo Mercantil Devuelve Exhorto. 1 Acdo. Núm. Exp. 250/2024.

Puch Espinosa María Elvia vs. Chubb Seguros México S.A. Ord. Civil 1 Acdo. Núm. Exp. 358/2025.

Reyes Sosa Macarena Yoloxochitl vs. Trejo Fernández Alfredo Isaac. Ord. Civil 1 Acdo. Núm. Exp. 1096/2024.

Rosenbaum Alatriste Teodoro Alberto y Rosenbaum Juárez Alberto Marcial vs. Arnal Palomera Jorge. Ord. Civil 2 Acdos. en Seccion_De_ Ejecución. Núm. Exp. 1150/2024.

Salmon Soto Humberto vs. González Moreno José. Esp. Hip. Expedientillo. 2 Acdos. Núm. Exp. 440/2004.

Sandoval Hernández Princes Dianira vs. Nakamura Pérez Blanca Dalía. Ord. Civil Señale Domicilio. 1 Acdo. Núm. Exp. 550/2021.

Santander Vivienda, S.A. de C.V., Sociedad Financiera de Objeto Múltiple, Entidad Regulada, Grupo Financiero Santander México hoy Sánchez Mendoza Gabriela y Martínez Marín Martha Gabriela vs. Arce Martínez Sergio Abraham y Roldán García Elizabeth del Carmen. Especial Hipotecario Civil Acuerdo. 1 Acdo. Núm. Exp. 1334/2019 Tomo III.

Scotiabank Inverlat Sociedad Anónima Institución de Banca Múltiple Grupo Financiero Scotiabank Inverlat vs. Díaz Segovia Federico y Soriano Suárez Remedios Margarita. Especial Hipotecario Civil Devuelve Exhorto. 1 Acdo. Núm. Exp. 1184/2024.

Sociedad Hipotecaria Federal Sociedad Nacional de Crédito, Institución de Banca de Desarrollo en su Carácter de Fiduciario Sustituto del Fondo de Operación y Financiamiento Bancario a la Vivienda (En Lo Sucesivo Fovi) vs. De Gante Enríquez Jorge Enrique y Quien También Acostumbra a Usar el Nombre de Jorge de Gante Enríquez y Jiménez

SOLO CONSULTA
SOLO CONSULTA
SOLO CONSULTA

Angulo de Gante María Luisa y También Conocida como María Luisa Jiménez Angulo. Especial Hipotecario Civil 1 Acdo. Núm. Exp. 1752/2024.

Sociedad Hipotecaria Federal, S.N.C. Institución de Banca de Desarrollo en su Carácter de Fiduciario Sustituto del Fondo de Operación y Financiamiento Bancario a la Vivienda vs. Mendoza Cortés Rosa Leticia y Baltazar Mendoza Tepale. Especial Hipotecario Civil 1 Acdo. Núm. Exp. 1556/2010 Tomo II.

Sociedad Hipotecaria Federal, S.N.C., Institución de Banca de Desarrollo en su Carácter de Fiduciario Sustituto de Banco de México en el Fondo de Operación y Financiamiento Bancario a la Vivienda (Fovi) vs. Alcalá Correa Liliana Guadalupe. Especial Hipotecario Civil Expedientillo. 1 Acdo. Núm. Exp. 1402/2019.

Sofimex Institución de Garantías, S.A. vs. Sancalsa Servicios Internacionales, S.A. de C.V. Especial de Fianzas Mercantil Devuelve Exhorto. 1 Acdo. Núm. Exp. 108/2024.

Sordo Porrúa María Isabel y También Conocida como María Isabel Sordo Porrúa de Díaz y Sordo Porrúa María del Mar Emilia y También Conocida como María del Mar Sordo Porrúa vs. Pérez Porrúa José Antonio y Quien También Acostumbra Utilizar el Nombre de José Antonio Pérez Porrúa y Pérez Porrúa María Encarnación. Ord. Civil Acuerdo. 1 Acdo. Núm. Exp. 160/2025.

Soto Zepeda Jorge vs. Jiménez Muñoz María Teresa Rubí y Soto Jiménez Gracia Rubí Hefziba. Ord. Civil Acuerdo. 1 Acdo. Núm. Exp. 282/2025.

Unifin Crédit S.A. de C.V., Sofom, E. N. R vs. Valdés Ibarra Juan Manuel y Mexicana de Aleaciones, S.A. de C.V. Ejecutivo Mercantil 1 Acdo. Núm. Exp. 56/2023 Tomo II.

Vázquez Esparragoza Mónica Monserrat y Martínez Cuevas Noé vs. Martínez Morales José Antonio y Yakis Tourist S.A. de C.V. y/o Yak'is Touris't S.A. de C.V. y Qualitas Compañía de Seguros S.A. de C.V. // Amparo D. C. 724/2025, Interpuesto por Mónica Monserrat Vázquez Esparragoza, por su Propio Derecho y Otros. /. Ord. Civil Amparo Directo (Sala). 1 Acdo. en Amparo. Núm. Exp. 1670/2024 D. C. 724/2025.

Velarde Ávalos María Esther vs. A. N. A. Compañía de Seguros, S.A. de C.V. Ord. Civil Expedientillo. 1 Acdo. en Expedientillo_Expediente_No_ Conocido. Núm. Exp. 360/2025.

Villanueva Pulido Carlos Armando vs. Seguros Inbursa S.A. Grupo Financiero Inbursa. Ord. Civil Expedientillo. 1 Acdo. Núm. Exp. 424/2025.

SENTENCIA INTERLOCUTORIA

Banco Santander México S.A. Institución de Banca Múltiple Grupo Financiero Santander México vs. Torres Zamora Juan Manuel. Especial Hipotecario Civil Sent. Interl. 1 Núm. Exp. 648/2024

Coronel Núñez Zuleima y Hernández Garcés Pablo Ulises vs. Roffe Farca Abraham y Roffe Farca Rafael. Vía de Apremio Civil Sent. Interl. 1 Núm. Exp. 354/2025

EL SECRETARIO DE ACUERDOS
LIC. MAURICIO NÚÑEZ RAMÍREZ

DÉCIMO DE LO CIVIL

SECRETARÍA "A"
ACUERDOS DEL 29 DE ENERO DEL 2026

Abastecedora de Coches S.A. de C.V. vs. Ramos González Gabriela y Ramos González Luis Alberto. Ejecutivo Mercantil 1 Acdo. Núm. Exp. 1751/2024.

Asecred, S.A. P. I. de C.V., Sofom, E. N. R., Fusionante de la Sociedad Denominada Credimagen, S.A. P. I. de C.V., Sofom, E. N. R vs. Parafinas y Veladoras del Bajío, S.A. de C.V. y Industrias Unidas de Salamanca, S.A. de C.V., antes Industrias Unidas de Salamanca, S.A. y Lozano Irazabal José Alfonso. Especial Hipotecario Civil 1 Acdo. Núm. Exp. 221/2024.

Autofinanciamiento México S.A. de C.V. vs. Ríos Meraz Carlos Benjamín y y Otros. Ejecutivo Mercantil 1 Acdo. Núm. Exp. 251/2025.

Autofinanciamiento Mzd, S.A. de C.V. vs. Lozada Azcanio Jesús Armando y Solano González Christian Gabriel y Lozano Azcanio Vanessa. Ejecutivo Mercantil 1 Acdo. Núm. Exp. 127/2023.

Banco Mercantil del Norte, S.A. Institución de Banca Múltiple, Grupo Financiero Banorte vs. Aranda Cruz María Concepción. Juris. Voluntaria Civil 1 Acdo. Núm. Exp. 791/2021.

Banco Monex, S.A. Institución de Banca Múltiple, Monex Grupo Financiero vs. Galventex, S.A. de C.V. y Otros y Internacional de Eventos Galvenz, S.A. de C.V. y Galindez López José Luis y Galindez Vences Luis Rodrigo y Galindez Vences José Luis Lorenzo Augusto. Ejecutivo Mercantil Acdo. en Expedientillo. 1 Acdo. Núm. Exp. 47/2021.

Banco Nacional de México, S.A. Integrante del Grupo Financiero Banamex hoy Marco Antonio Álvarez Martínez vs. José Luis Sarmiento García. Especial Hipotecario Civil Amparo. 1 Acdo. en Amparo. Núm. Exp. 1271/2019 Amparo 1326/2025.

Banco Nacional de México, S.A., Integrante del Grupo Financiero Banamex, hoy su Cesionario Operadora de Carteras Gamma S.A. P. I. de C.V. vs. José Antonio García Segovia y Martha González Martínez de García. Especial Hipotecario Civil 1 Acdo. Núm. Exp. 233/2016 Segundo Tomo.

Banco Santander México S.A., Institución de Banca Múltiple Grupo Financiero Santander México hoy su Cesionario Desarrollos Syh S.A. de C.V. vs. Nextbar, S.A. de C.V., Ricardo Roberto Jáuregui Frías, Adelina Mora González, María Anabel Villareal Delgado, Sergio Alejandro Jáuregui Mora y Mónica Gracida Suárez. Especial Hipotecario Civil Amparo. 1 Acdo. en Amparo. Núm. Exp. 375/2016 1447/2023 Luis Antonio Jáuregui Fríasiui.

BBVA Bancomer, S.A. Institución de Banca Múltiple, Grupo Financiero BBVA Bancomer vs. Ernesto Morales Salinas y Miriam Palacios Navarrete. Especial Hipotecario Civil 1 Acdo. Núm. Exp. 1595/2012.

BBVA Bancomer, S.A. Institución de Banca Múltiple, Grupo Financiero BBVA Bancomer vs. Vicente Martínez Galán. Especial Hipotecario Civil 1 Acdo. Núm. Exp. 103/2020.

BBVA Bancomer, S.A. Institución de Banca Múltiple, Grupo Financiero BBVA Bancomer vs. Yaritza Jiménez Hernández. Especial Hipotecario Civil Auto en Expedientillo. 2 Acdos. Núm. Exp. 1129/2017.

Caraveo García Jesús Fernando y Salvador Márquez Anabel vs. Seguros Inbursa S.A. Grupo Financiero Inbursa. Ord. Civil Queja. 2 Acdos. Núm. Exp. 365/2025.

Carrera Hernández Marco vs. Inés Areizaga Rocha. Ord. Civ. Auto en Expedientillo. 1 Acdo. Núm. Exp. 783/1995.

Chrysler Comercial, S.A. de C.V. vs. Pedro Lozada López y Gustavo Peñalva Reyes. Ejecutivo Mercantil 2 Acdos. Núm. Exp. 1423/1996 Tercer Tomo.

Credix Gs Sociedad Anónima de Capital Variable Sociedad Financiera de Objeto Múltiple Entidad No Regulada y Acuña Bermúdez Aldo Armando vs. Ruiz Fautsch Raúl. Ejecc. de Garantías Otorgadas Mediante Prenda Sin Transmisión de Pos. y Fideicomiso de Garantía (Procedimiento Extrajudicial) Mercantil 1 Acdo. Núm. Exp. 473/2025.

Daimler Financial Services México, Sociedad de Responsabilidad Limitada de Capital Variable vs. Martínez Colunga Miguel Ángel y Transportes Aguilar García, Sociedad Anónima de Capital Variable. Especial Mercantil Mercantil 1 Acdo. Núm. Exp. 799/2021.

Díaz Leal Gómez Cándido, su Sucesión vs. Colores y Emociones, S.A. de C.V. Controversias de Arrendamiento Civil 2 Acdos. Núm. Exp. 1857/2024.

Fernández Villalobos su Sucesión José vs. Chávez José Luis y Novarec, S.A. de C.V., Sociedad Financiera de Objeto Múltiple, Entidad No Regulada. Ord. Civil 1 Acdo. Núm. Exp. 785/2023.

García Ventura Martha Abigail vs. Vázquez Plata Arturo y Catañeda Téllez Victoria. Ord. Civil 1 Acdo. Núm. Exp. 1303/2022.

González Valencia Olga Angelina vs. Beltrán González Illeana. Ord. Civil Amparo. 1 Acdo. en Amparo. Núm. Exp. 1291/2023 Amparo 471/2025.

Hoyos Gómez Pablo Alfredo Armando vs. Ccc Fabricaciones y Construcciones, S.A. de C.V. y Félix Cantú Ayala También Conocido como Joaquín Catu Ayala. Ejecutivo Mercantil 1 Acdo. Núm. Exp. 459/2013.

HSBC México, S.A. Institución de Banca Múltiple, Grupo Financiero HSBC División Fiduciaria en su Carácter de Fiduciario en el Fideicomiso No. F/234036 vs. José Andrés Ávila Mora y Cynthia María Gama López. Especial Hipotecario Civil 1 Acdo. Núm. Exp. 397/2016.

HSBC México, Sociedad Anónima, Institución de Banca Múltiple, Grupo Financiero HSBC vs. González Peña Iván Noé. Especial Hipotecario Civil 1 Acdo. Núm. Exp. 1221/2024.

Hurtado Medina Diana, María Luisa Rodríguez de Hurtado y René Hurtado González vs. Antonia Rodríguez López, Juana Elizabeth González Rodríguez, Adriana González Rodríguez, Guillermo González Rodríguez, Norma Angélica González Rodríguez, José Alberto González Rodríguez, José Antoniogonzalez Rodríguez y Registro Público de la Propiedad del Distrito Federal. Ord. Civil 1 Acdo. Núm. Exp. 853/2013.

SOLO CONSULTA

Inmobiliaria Timesa, S.A. de C.V. vs. Emma Dana Dana Halabe. Ord. Mercantil 1 Acdo. Núm. Exp. 507/2020.
Ruelas Vargas Manuel Israel vs. Instituto Nacional de Las Mujeres. Ord. Civil 1 Acdo. Núm. Exp. 481/2023.
Sistema Único de Autofinanciamiento S.A. de C.V. vs. Suárez García Edgar Miguel. Ejecutivo Mercantil 1 Acdo. Núm. Exp. 455/2024.
Sociedad Hipotecaria Federal, S.N.C. Institución de Banca de Desarrollo, como Fiduciaria Sustituta del Fondo de Operación y Financiamiento Bancario a la Vivienda (Fovi) vs. Isabelo Edgar Moreno Flores. Esp. Hip. 1 Acdo. Núm. Exp. 1167/2011.
Soriano Rodríguez María Ema vs. Andrés González Roxana Ofelia y Rassam Andrés Alejandro y Karam Hadad Abraham y Córdova Arquitectos, S.A. de C.V. y Banco Ve por Más, S.A., Institución de Banca Múltiple, Grupo Financiero Ve por más y Salinas Domínguez Luis Ernesto. Ord. Civil Auto en Expedientillo. 1 Acdo. Núm. Exp. 303/2024.
Tejeda Zumano Leticia Guadalupe vs. David Jiménez Quintanar Quien También Usa el Nombre de Delfino David Jiménez Quintanar. Ord. Civil 2 Acdos. Núm. Exp. 243/2018.
Unión de Crédito Promotora para el Desarrollo Económico del Estado de México, S.A. de C.V. vs. Gonzalo Jaime Cervera Galán. Especial Hipotecario Civil 1 Acdo. Núm. Exp. 933/2019.
De la O. Zaragoza Miguel Ángel su Sucesión vs. Béjar González Nisso y Moscona Davidoff de Béjar Linda. Ord. Civil 1 Acdo. Núm. Exp. 917/2024.

MAL PUBLICADOS

Pérez Cintora Arturo vs. Jiménez Barragán Celia y C Director del Registro Público de la Propiedad y del Comercio de la Ciudad de México. Ord. Civil Expedientillo. 1 Acdo. Núm. Exp. 275/2025.

NO PUBLICADOS

Andrade Campos Ivonee vs. Vicencio Toledo y Otro Javier. Ejecutivo Mercantil 1 Acdo. Núm. Exp. 117/2021.
Banco Santander México, Sociedad Anónima, Institución de Banca Múltiple, Grupo Financiero Santander México vs. Martínez Callejas Juaan Carlos. Especial Hipotecario Civil 1 Acdo. Núm. Exp. 501/2021.
Banco Ve por más S.A., Institución de Banca Múltiple, Grupo Financiero Ve por más vs. Quinta Fachada, S.A. P. I. de C.V. y Murguía Peniche Francisco José. Ejecutivo Mercantil Acuerdo. 1 Acdo. Núm. Exp. 151/2025 Tomo.
García Castañeda Patricia vs. Aparicio García Ana Lilia. Ord. Civil Acdo. N. 1 Acdo. Núm. Exp. 21/2026.
Hipotecaria Nacional, S.A. de C.V. Sociedad de Objeto Limitado, Grupo Financiero BBVA Bancomer hoy su Cesionario Mabucapa I, S. de R. L. de C.V. hoy Eymard Hernández Cervantes, su Sucesión vs. Margarita Araceli Bahena Coria. Ord. Mercantil 1 Acdo. Núm. Exp. 589/2008.
HSBC México, Sociedad Anónima, Institución de Banca Múltiple, Grupo Financiero HSBC vs. Carlos Alberto Gutiérrez Pérez. Especial Hipotecario Civil 1 Acdo. Núm. Exp. 741/2020.
Martínez Sánchez Carlos Enrique vs. Operadora de Centros de Espectáculos, S.A. de C.V. y Arroyo Rodríguez Manuel de Jesús. Ord. Civil 1 Acdo. Núm. Exp. 435/2025.

AUDIENCIA

Ruelas Vargas Manuel Israel vs. Instituto Nacional de Las Mujeres. Audiencia. Ord. Civil. 1 Audiencia. Núm. Exp. 481/2023.

EL SECRETARIO DE ACUERDOS
LIC. JAIME RODRIGO PEDRO PÉREZ SALDAÑA

SECRETARÍA "B"
ACUERDOS DEL 29 DE ENERO DEL 2026

Administradora Black, S. de R. L. de C.V. vs. René Vega Mateos y Josefina Gacia Alonso de Vega. Especial Hipotecario Civil Acdo. 1 Acdo. Núm. Exp. 302/2008 Bis. 1 Tomo II.
Albor Villanueva Eduardo de Martín vs. Cibanco, Institución de Banca Múltiple y Wilmington Trust, National Association y Vaca Vélez Marco Antonio. Ord. Mercantil Amparo. 1 Acdo. en Amparo. Núm. Exp. 256/2025 Amparo 637/2025.
Alcántara Arreola Iván Eduardo vs. Nuevo Sanatorio Durango S.A. de C.V. Ord. Civil Acdo. 1 Acdo. Núm. Exp. 876/2024.
Ángeles Romero su Sucesión Mario Fernando vs. Inmobiliaria Miguel Ángeles e Hijos, S.A. de C.V. y Ángeles Romero Miguel Ángel y Peralta Sanmartin Serafín. Ord. Mercantil Amparo. 1 Acdo. en Amparo. Núm. Exp. 910/2021 Amparo 407/2025.
Autofinanciamiento México S.A. de C.V. vs. Santos Pérez Gloria Magdalena y Santos López Guillermo y Pérez Reyes María del Carmen. Ejecutivo Mercantil Acdo. 1 Acdo. Núm. Exp. 1310/2024.
Autofinanciamiento Mzd S.A. de C.V. vs. Martínez Carrillo Luis Eduardo y Martínez Carrillo Karla Yolanda. Ejecutivo Mercantil Acdo. 2 Acdos. Núm. Exp. 1384/2024.
Balanzar Pano Rogelio vs. Grupo Mexicano de Seguros S.A. de C.V. Ord. Civil Acdo. 2 Acdos. Núm. Exp. 1010/2024.
Banca Mifel, S.A., Institución de Banca Múltiple, Grupo Financiero Mifel vs. Rool Soluciones Múltiples, S.A. de C.V. y Rocha Rodríguez Héctor Enrique. Ejecutivo Mercantil Acdo. 1 Acdo. Núm. Exp. 112/2024.
Banco Mercantil del Norte, S.A. Institución de Banca Múltiple, Grupo Financiero Banorte, antes Fincasa, Hipotecaria, S.A. de C.V., Sociedad Financiera de Objeto Múltiple, E. R. Ixe Grupo Financiero vs. Timoteo Hernández Martínez. Oral Mercantil Acdo. 1 Acdo. en Otros. Núm. Exp. 1302/2024 Bis. 2 Tomo II.
BBVA México, Sociedad Anónima, Institución de Banca Múltiple, Grupo Financiero BBVA México vs. Corporación de Instalación y Servicios Internos Empresariales, S.A. de C.V. y contra Incendio Sistemas Industriales Especializados, S.A. de C.V. y Inmobiliaria Revalle, S.A. de C.V. y Vallejo Genecorta Jorge Ignacio. Ejecutivo Mercantil Acdo. 1 Acdo. Núm. Exp. 524/2019.
Belmont Matamoros Maricela vs. Belmont Quiroz Janet Pastora. Ord. Civil Acdo. 1 Acdo. Núm. Exp. 122/2023.
Bernardo Herrera Herrera vs. Matilde Hernadez Zacrias. Ord. Civil Expedientillo. 1 Acdo. en Expedientillo. Núm. Exp. 370/2010.
Camargo Montes Silvia vs. Camargo Montes Álvaro Martín y Camargo Montes María de Lourdes y Camargo Montes Leticia y Camargo Montes Patricia. Ord. Civil Acdo. 1 Acdo. Núm. Exp. 514/2022.
Canavati Nasta Eduardo Nicolás vs. Cabrera García Abel. Ord. Civil Expedientillo. 3 Acdos. Núm. Exp. 1222/2023.
Castañón Cruz Eduardo Alberto vs. Martínez Carranza Emilio y Rangel Castillo Lilián Eugenia y Villa y Beltrán y Abogados S.C. Lilián Eugenia Rangel Castillo y Cabrera López Rolando y Alcalá Matamoros Gustavo Roberto y Román López Rosa María y Espinosa del Ángel Omar Félix y Alfonso Olvera Héctor y Hernández Olivares Maricruz y Alarcón Mendoza José Alberto y Mendieta Carrera Nancy y Fragoso Calderas Lidice Belén y Romero Negrete María del Carmen y Negrete Redondo María del Pilar y Rivera Castrejón Emma y Jiménez de la Peña Mabel y Luna Escalona Norberto y R H Consultoría Legal Sade Cv y Ar Consultoría y Asesoría Fiscal S.C. y Sevilla Garnica Marisela y Reséndiz Vázquez Esther y Torres Reséndiz María Fernanda y Jordán Rocha María Guadalupe Crescencia y Vilas Cendon Esther y Valdés Montero Francisco y Sandoval Bravo María Laura y Quintero Bucheli Genaro Ramón y Ortiz de la Torre Alejandro Enrique. Ord. Civil Amparo. 1 Acdo. en Amparo. Núm. Exp. 602/2024 Amparo 413/2025.
Celtic International School de México, S. C vs. Banco Actinver S.A., Institución de Banca Múltiple, Grupo Financiero Actinver como Fiduciario del Fideicomiso Irrevocable Número F 1523 y BBVA México, S.A., Institución de Banca Múltiple, Grupo Financiero BBVA México. Ord. Mercantil Acdo. 1 Acdo. Núm. Exp. 154/2025 Tomo II.
Corporación Top Wk S.A. de C.V. vs. Torres Hernández Juana. Especial Hipotecario Civil Acdo. 1 Acdo. Núm. Exp. 854/2024.
Fincasa Hipotecaria, S.A. de C.V. Sofom, E. R., Ixe Grupo Financiero hoy su Fusionante Banco Mercantil del Norte, S.A. Institución de Banca Múltiple, Grupo Financiero Banorte vs. Yolanda Gallardo Acosta. Esp. Hip. Acdo. 1 Acdo. Núm. Exp. 608/2011.
Flow Kap Tec Fin. Sociedad Anónima Promotora de Inversión de Capital Variable vs. Anaya Vera Marco Antonio y Fernández Peña Delia. Vía de Apremio Civil Acdo. 1 Acdo. Núm. Exp. 624/2024.
González Servín Yolanda Alejandra vs. Palma Chica, S.A. de C.V. Juris. Voluntaria Civil Acdo. 1 Acdo. Núm. Exp. 746/2022.
HSBC México S.A. Institución de Banca Múltiple, Grupo Financiero HSBC vs. Yuridiana Vargas Solís. Especial Hipotecario Civil Acdo. 1 Acdo. Núm. Exp. 222/2021.
HSBC México, S.A. Institución de Banca Múltiple, Grupo Financiero HSBC División Fiduciaria Quien Actua en su Carácter de Fiduciario Dentro del Fideicomiso Irrevocable Número F/238864 vs. Rolando Cruz Lara. Especial Hipotecario Civil Acdo. 1 Acdo. Núm. Exp. 1312/2019.
HSBC México, S.A. Institución de Banca Múltiple, Grupo Financiero HSBC División Fiduciaria en su Carácter de Fiduciario del Fideicomiso Irrevocable F/250295 vs. Lilia Cedeño Martínez. Especial Hipotecario Civil Acdo. 1 Acdo. Núm. Exp. 442/2018.
HSBC México, S.A. Institución de Banca Múltiple, Grupo Financiero HSBC División Fiduciaria en su Carácter de Fiduciario en el Fideicomiso Número F/234036 vs. Antonia Raymunda Moreno Segura. Especial Hipotecario Civil Acdo. 1 Acdo. Núm. Exp. 1200/2017.

SOLO CONSULTA
SOLO CONSULTA
SOLO CONSULTA

HSBC México, S.A. Institución de Banca Múltiple, Grupo Financiero HSBC, División Fiduciaria en su Carácter de Fiduciario en el Fideicomiso Irrevocable Identificado Con el Número F/233595 vs. María Esther López Aguirre. Especial Hipotecario Civil Acdo. 2 Acdos. Núm. Exp. 1106/2017.

HSBC México, Sociedad Anónima, Institución de Banca Múltiple, Grupo Financiero HSBC, División Fiduciaria en su Carácter de Fiduciario en el Fideicomiso Irrevocable de Administración y Fuente de Pago Identificado Con el Número F/262323 vs. Gutiérrez Santana Josefa. Vía de Apremio Civil Acdo. 1 Acdo. Núm. Exp. 446/2023.

Inmobiliaria y Constructora Intra Veracruz, S.A. de C.V. vs. Banco Mercantil del Norte, Sa, Ibm, Grupo Financiero Banorte y John Deere Financial México, S.A. e Cv, Sofom Enr y John Deere Capital Corporation y Industrias John Deere, S.A. de C.V. Ord. Civil Amparo. 1 Acdo. en Amparo. Núm. Exp. 332/2025 Amoaro 768/2025.

Instituto de Seguridad y Servicios Sociales de Los Trabajadores del Estado a Través de su Fondo de la Vivienda (Fovissste) vs. Rivera Villanueva Alejandro, Especial Hipotecario Civil Acdo. 1 Acdo. Núm. Exp. 136/2023.

Jacinto Maldonado Hermelinda vs. Castellanos Jacinto Luis Daniel y Jacinto Maldonado Benjamín y Jacinto Maldonado Reyna. Ord. Civil Acdo. 1 Acdo. Núm. Exp. 1342/2022.

Liquidez y Garantía, S.A. de C.V. vs. Hugo Octavio Colina López y Otra. Especial Hipotecario Civil Expedientillo. 1 Acdo. Núm. Exp. 180/2018.

López Bedolla Eduardo vs. Zacaula García Horacio. Ord. Mercantil Acdo. 1 Acdo. Núm. Exp. 218/2025.

López Robles María Candelaria vs. Arellano Rendón su Sucesión También Conocido como Miguel Maximino Arellano Rendón su Sucesión Miguel y Almaraz Núñez su Sucesión Narciso. Ord. Civil Acdo. 1 Acdo. Núm. Exp. 196/2024.

Lotería Nacional para la Asistencia Pública vs. Lusafa, S.A. de C.V. Especial Hipotecario Civil Ap Actora 12 Enero. 2 Acdos. Núm. Exp. 358/2016 Bis. 1 Tomo III.

Mateos Martínez María de Lourdes vs. Florentino Meza Escobar. Ord. Civil Acdo. 1 Acdo. Núm. Exp. 832/2014.

Mayren López Mariluz vs. Luna García Jaime. Especial Hipotecario Civil Acdo. 1 Acdo. Núm. Exp. 1114/2024.

Mora Oaxaca Ana María y González Romero Antonio vs. Mora Montes de Oca Lilia Patricia Guadalupe y Mora Montes de Oca Sonia Leticia. Ord. Civil Acdo. N. 1 Acdo. Núm. Exp. 8/2026.

Ríos Chávez Alejandro vs. Díaz Grajales Fernando y Lisbona Walzer León. Ord. Civil Acdo. 3 Acdos. Núm. Exp. 544/2024.

Roy, S.A. de C.V. vs. De la Parra Arribalzaga Rafael. Ord. Civil Acdo. 1 Acdo. Núm. Exp. 200/2018 Bis. 1 Tomo II.

Secreto. Ejecutivo Mercantil Acdo. 1 Acdo. Núm. Exp. 876/2023.

Sela Madaleno Carmen su Sucesión vs. Recendiz Rosa. Juris. Voluntaria Civil Expedientillo. 1 Acdo. en Expedientillo. Núm. Exp. 1154/2024.

Si Crea Comercial S.A. de C.V. vs. De la Torre Zamudio Gloria Montserrat y Villafuerte Chávez Daniel Javier. Ejecutivo Mercantil Expedientillo. 1 Acdo. en Expedientillo. Núm. Exp. 1662/2024.

Silva Solís Alexis Rubén y Silva Solís Daniela Xiomara y Solís Ortiz María Guadalupe y También Conocida como Ma Guadalupe Solís Ortiz vs. Grupo Nacional Provincial Sab. Ord. Civil Acdo. 1 Acdo. Núm. Exp. 128/2025.

Sociedad Hipotecaria Federal, S.N.C. Institución de Banca de Desarrollo, en su Carácter de Fiduciario del Fondo de Operación y Financiamiento Bancario a la Vivienda vs. Francisco Javier García Ramírez. Especial Hipotecario Civil Acdo. 1 Acdo. Núm. Exp. 102/2018.

Szostak Matysiak Zygmunt vs. Medina Lara Gloria Patricia. Ord. Civil Acdo. 1 Acdo. Núm. Exp. 100/2025.

Torres Gómez Ana Margarita vs. Gasolinera de Camargo, S.A. de C.V. y Combustibles de Camargo, S.A. de C.V. y Gasolinera del Conchos, S.A. de C.V. y Aguilar Torres Eugenia y Aguilar Torres Silvana y Torres Gómez Rosa María su Sucesión. Ord. Mercantil Acdo. 1 Acdo. Núm. Exp. 430/2025.

NO PUBLICADOS

Díaz Robles José Luis vs. Galicia Reyes Aidé Abigail y Díaz Rojas Claudia y Ramírez Galicia Jordán y Ramírez Galicia Samantha Abigail y Andrade Díaz Luis Andrés. Medios Preparatorios Civil Acdo. N. 1 Acdo. Núm. Exp. 546/2025.

Gutiérrez Escamilla Octavio vs. Ascención Hernández Juan. Ord. Civil Acdo. N. 1 Acdo. Núm. Exp. 36/2026.

Mora Oaxaca Ana María y González Romero Antonio vs. Mora Montes de Oca Lilia Patricia Guadalupe y Mora Montes de Oca Sonia Leticia. Ord. Civil Acdo. N. 1 Acdo. Núm. Exp. 8/2026.

EL SECRETARIO DE ACUERDOS
LIC. EDWIN ROSEY DÍAZ

DÉCIMO PRIMERO DE LO CIVIL

SECRETARÍA "A"
ACUERDOS DEL 29 DE ENERO DEL 2026

Acosta Castro Rosa Elena y de la Orta Silva Cuauhtémoc vs. Mena de Méndez Amparo y Mena Godínez Luis. Ord. Civil Ampliación de Termino. 1 Acdo. Núm. Exp. 1929/2024.

Aranda Garibay María de Lourdes y Quien También Utiliza el Nombre de María de Lourdes Garibay Villaseñor vs. C Director del Registro Público de la Propiedad y del Comercio de la Ciudad de México y González Vargas de Villaseñor Petra y Villaseñor Barajas Porfirio. Ord. Civil Comparecencia. 1 Acdo. Núm. Exp. 977/2024.

Asesores Inmobiliarios Mv, Sociedad Civil vs. Opciones Múltiples de Ingeniería y Construcción, Sociedad Anónima de Capital Variable y J. Rubén Hernández García y Bertha Alicia Rodríguez García. Especial Hipotecario Civil Amparo. 1 Acdo. en Amparo. Núm. Exp. 553/2009 Amparo 1088/2025- 8 Promov. por J. Rubén Hernández García.

Banco Invex Sociedad Anónima Institución de Bana Múltiple Grupo Financiero Invex en su Carácter de Fiduciario en el Fideicomiso F4110 vs. Salas Montenegro Andrés Daniel. Ejecutivo Civil Llegada y Radicación. 1 Acdo. Núm. Exp. 1673/2024.

Banco Invex Sociedad Anónima Institución de Banca Múltiple Invex Grupo Financiero en su Carácter de Fiduciario en el Fideicomiso 3317 vs. Iturralde Reyes Vanesa. Especial Hipotecario Civil Comparecencia. 1 Acdo. Núm. Exp. 1389/2024.

Banco Mercantil del Norte, S.A. Institución de Banca Múltiple Grupo Financiero Banorte vs. César Zavala Sánchez y María Daniela Mora Gómez. Especial Hipotecario Civil Amparo. 1 Acdo. en Amparo. Núm. Exp. 681/2020 Amparo 1750/2025- VIII Promov. por María Daniela Mora Gómez.

Bbanca Mifel, S.A. Institución de Banca Múltiple, Grupo Financiero Mifel vs. Black Ecco, S.A. de C.V. y Kramer Ugarte Jorge David y Martínez Vargas Mauricio y Inmobiliaria Bsit, S.A. de C.V. Ejecutivo Mercantil P- 82. 1 Acdo. Núm. Exp. 1013/2018.

Beltrán Díaz Abundia vs. Cedillo Aguilar Martín. Especial Hipotecario Civil Amparo. 1 Acdo. Núm. Exp. 21/2012.

Carreño Olvera Adrián vs. Mendoza León Claudia y Mosqueda Pérez Carlos Alberto y Pérez Erik Francisco y Instituto del Fondo Nacional de la Vivienda para los Trabajadores Infonavit y Notario Público Número 221 de la Ciudad de México. Ord. Civil Comparecencia. 1 Acdo. Núm. Exp. 111/2025.

Condominio Denominado Plaza el Bosque y/o Condominio Plaza el Bosque Ubicado en Camino a Santa Teresa Número 480- D en la Colonia Zacayucán Peña Pobre Delegación Tlalpan en México, Distrito Federal vs. Espinosa Dondé Roberto Kenny. Ejecutivo Civil Radicación. 1 Acdo. Núm. Exp. 9/2026.

Contreras Hernández Emma vs. Lozano Pérez Aarón y C Director del Registro Público de la Propiedad y de Comercio de la Ciudad de México. Ord. Civil 38. 1 Acdo. Núm. Exp. 557/2024.

Cornish Garduño Jorge José y Shamosh Elfon Isaac y Shamosh Elfon Salomón y Cornish Garduño su Sucesión por Conducto de su Albacea Alma Gloria del Olmo López Carlos Guillermo vs. Laureano Zaragoza Natali. Ord. Civil Oficio M. P. 1 Acdo. Núm. Exp. 949/2023.

Cruz Espinoza Verónica y Ortega Marín Elizabet vs. Delfina Garduño Méndez, Sabino Pérez Aquino y Otro. Ejecutivo Mercantil P- 49. 1 Acdo. Núm. Exp. 1967/2024 Tomo II.

Franco Mejía Lidia vs. Licóna Bustamante María Guadalupe. Ord. Civil P- 71. 1 Acdo. Núm. Exp. 1109/2024.

Granados Armas Vanessa vs. Grupo Mexicano de Seguros S.A. de C.V. Ord. Civil P- 59. 1 Acdo. Núm. Exp. 477/2025.

Grande Gutiérrez Eduardo vs. Instituto de Acción Urbana e Integración Social Auris y hoy Instituto Mexiquense de la Vivienda Social Imevis. Ord. Civil Radicación. 1 Acdo. Núm. Exp. 21/2026.

Gruz González Ana Claudia vs. Rodríguez Santibañez María Luisa su Sucesión y Palma Arguelles Ricardo y C Director del Registro Público de la Propiedad y del Comercio de la Ciudad de México. Ord. Civil P- 60. 1 Acdo. Núm. Exp. 1061/2024.

Guzmán Vargas José Alejandro su Sucesión vs. Instituto del Fondo Nacional de la Vivienda para los Trabajadores. Ord. Civil P- 02. 1 Acdo. Núm. Exp. 811/2014.

Hernández Flores Guadalupe Graciela vs. Piña Eredia Jaime y Acuña Gutiérrez Luis Rayner y Eguia Vda. de Camarillo Eva y Maza Serrano María del Rosario y Cervantes Oviedo Eugenio y Director del Registro Público de la Propiedad y del Comercio de la Ciudad de México. Ord. Civil Ampliación de Termino. 1 Acdo. Núm. Exp. 615/2023.

SOLO CONSULTA
SOLO CONSULTA
SOLO CONSULTA

Hernández Palafox María Esther vs. Axa Seguros, S.A. de C.V. Ord. Civil Expdllo. Oficio Sala. 2 Acdos. Núm. Exp. 313/2020 Tomo III.

Hernández Romero María Guadalupe vs. Nieto Fuentes José Alejandro y Loren Plet de la Sierra de Nieto Ana y Carmie Inmobiliaria, S.A. y C. Director del Registro Público de la Propiedad y de Comercio de la Ciudad de México. Ord. Civil P- 82. 1 Acdo. Núm. Exp. 497/2020.

HSBC México S.A. Institución de Banca Múltiple Grupo Financiero HSBC División Fiduciaria en su Carácter de Fiduciario en el Fideicomiso Número F 234036 vs. Morales Ricalde Rubén. Ejecutivo Civil P- 76. 1 Acdo. Núm. Exp. 1905/2024.

Huerta Soto Sandra Elizabeth vs. De Los Santos Mogollon Florentino Lorenzo y Cruz Pérez Socorro. Especial Hipotecario Civil 1 Acdo. Núm. Exp. 27/2026.

Instituto de Seguridad y Servicios Sociales de Los Trabajadores del Estado a Través de su Fondo de la Vivienda Fovissste vs. Castillo Hernández Viridiana. Ejecutivo Civil P- 38. 2 Acdos. Núm. Exp. 1859/2024.

Jarero Mena Alfonso vs. Domínguez Díaz Jorge y Quien También Acostumbra Usar el Nombre de Jorge Alejandro Domínguez Días Quien También Acostumbra a Usar el Nombre de Jorge Alejandro Domínguez y Díaz. Ord. Civil P- 44. 2 Acdos. Núm. Exp. 541/2025.

José de Jesús Velázquez Velázquez vs. Briseño Márquez Carlos. Ord. Civil Comparecencia. 1 Acdo. Núm. Exp. 285/2025.

López Gutirrez Virginia vs. Oornio Fidencio y Otros. Ord. Civil P- 77. 1 Acdo. Núm. Exp. 251/2021.

López López Juan Manuel vs. López García Manuel y López Camacho Ausencia y Director del Registrpo Público de la Propiedad y del Comercio de la Ciudad de México. Ord. Civil Disposición. 1 Acdo. Núm. Exp. 637/2023.

Martínez Benítez María del Rosario y También Conocida como María del Rosario Martínez de Patiño, María del Rosario Mtz de Patiño y María del Rosario Mtz D vs. Carmona Alanís José Sixto y Carmona Alanís Gabriel y Asociación Civil Herón Proal A.C. y C. Director General del Registro Público de la Propiedad y el Comercio de la Ciudad de México. Ord. Civil P- 75. 1 Acdo. Núm. Exp. 397/2023.

Martínez Silvia vs. C Director del Registro Público de la Propiedad y del Comercio de la Ciudad de México y Martínez Jiménez Margarita y Ferreira Martínez Óscar Jesús y Gómez Vázquez Alma Delia. Ord. Civil P- 02. 1 Acdo. Núm. Exp. 951/2024.

Moreno Cruz Antonio Hugo y Medina Morales María del Consuelo y También Conocida como Ma del Consuelo Medina O. María del Consuelo Medina Morales de Moreno vs. Nieto Fuentes José Alexandro y Plett de la Sierra de Nieto Ana Loren y Carmie Inmobiliaria S.A. y Directora del Registro Público de la Propiedad y del Comercio de la Ciudad de México. Ord. Civil P- 64. 1 Acdo. Núm. Exp. 853/2023.

Neri Bailón Jesús Alberto vs. Carranza Verde Gabriel y Santos Orozco Mariana Jenny. Ord. Civil P- 76. 1 Acdo. Núm. Exp. 129/2025.

Ochoa Navarro José Daniel vs. Rico Ochoa Luz María. Ord. Civil P- 40 Parte Demandada. 2 Acdos. Núm. Exp. 57/2025.

Ortega Becerril Juan Pablo vs. Muñoz Sánchez José Ignacio. Ejecutivo Mercantil Oficio M. P. 1 Acdo. Núm. Exp. 829/2017.

Padilla Rodríguez Salvador. Ord. Civil Amparo. 1 Acdo. en Amparo. Núm. Exp. 785/2024 Amparo 785/2024 Promov. por Salvador Padilla Rodríguez.

Pascasio Aguilera Ciro Samuel vs. Residencias Pradera S.A. de C.V. Ord. Civil 1 Acdo. Núm. Exp. 1845/2024.

Ramos Arteaga Milene Alicia vs. Campusano Buelna Cecilia Guadalupe y Guerrero González Everardo y León María del Rocío y Acosta Buelna Luis Alonso y Instituto del Fondo Nacional de la Vivienda para los Trabajadores. Ord. Civil Disposición. 1 Acdo. Núm. Exp. 337/2022.

Remediation And Engineering Services de México, S.A. de C.V. vs. Caabsa Eagle, S.A. de C.V. Ord. Mercantil 1 Acdo. en Amparo. Núm. Exp. 369/2005 Amparo 609/2013 Tomo II Promov. por Remediation And Engineering Services de México, S.A. de C.V.

Reyes Sánchez Andrés Josué vs. Reyes Ascencio y Reyes Morales Andrés y C Director General del Registro Público de la Propiedad y de la Ciudad de México. Ord. Civil P- 78. 1 Acdo. Núm. Exp. 249/2025.

Reyes Sánchez Hilda Margarita vs. Reyes Ascencio y C Director del Registro Público de la Propiedad y de Comercio de la Ciudad de México. Ord. Civil P- 79. 1 Acdo. Núm. Exp. 213/2025.

Rodríguez Rosales José Luis y Blanca Elena Herrera Dorantes antes Sociedad Hipotecaria Federal, Sociedad Nacional de Crédito, Institución de Banca de Desarrollo vs. Hernández Rosas Claudia Verónica y Picazo Godínez Ramón. Esp. Hip. Dada. 1 Acdo. Núm. Exp. 653/2010.

Rodríguez Santiago su Sucesión Alejandro y Escobar Rojas Celina vs. Pérez González Norberto y Grupo Nacional Provincial Sab y Seguros Banorte S.A. de C.V. Ord. Civil P- 91. 1 Acdo. Núm. Exp. 1149/2022.

Ruíz Saldaña Vanessa vs. Ortinez Mendoza José Carlos. Ord. Civil P- 01. 1 Acdo. Núm. Exp. 1403/2024 Tomo I.

Scotiabank Inverlat S.A. Institución de Banca Múltiple Grupo Financiero Scotiabank Inverlat vs. Núñez Carrillo Erik Iván. Especial Hipotecario Civil P- 37. 1 Acdo. Núm. Exp. 1337/2024.

Secreto vs. Secreto. Ejecutivo Mercantil 1 Acdo. en Amparo. Núm. Exp. 1293/2023 Bis. 1 de Amparo 667/2025.

Serrano Ledesma Francisco vs. Gustavo Cisneros Terreros y Otra. Ejecutivo Cuantía Menor Mercantil Comparecencia. 1 Acdo. Núm. Exp. 327/2025.

Start Banregio, S.A. de C.V., Sofom, E. R., Banregio Grupo Financiero vs. Integradora de Servicios Punch, S.A. de C.V. y Hernando Díaz Gabriela. Providencias Precautorias Civil Dada. 1 Acdo. Núm. Exp. 1719/2024 Tomo I.

Toyota Financial Services México S.A. de C.V. vs. Barrios Morales Sergio. Ejecutivo Civil Promoción Electrónica. 2 Acdos. Núm. Exp. 1671/2024.

De la Cruz Blas Javier Víctor vs. Núñez González Roselia y y-o. Rosalía Núñez González. Ord. Civil P- 63. 1 Acdo. Núm. Exp. 517/2024.

NO PUBLICADOS

Moreno Romero María del Rocío y Quien También Acostumbra a Utilizar Ma del Rocío Moreno Romero vs. Directora del Registro Público de la Propiedad y de Comercio de la Ciudad de México y Villa Iztapalapa S.A. de C.V. y Tostado Jaramillo Juan Carlos. Ord. Civil Ampliación de Termino. 1 Acdo. Núm. Exp. 1117/2023.

AUDIENCIA

González Martínez Maribel vs. Valencia Félix y También Conocido como Feliz Valencia Baltazar por Conducto de su Albacea y Valencia Torres Nicolás Ruberto y Director del Registro Público de la Propiedad y de Comercio de la Ciudad de México. Aud. Previa y de Concil. Ord. Civil. 1 Audiencia. Núm. Exp. 1089/2024.

Gruz González Ana Claudia vs. Rodríguez Santibañez María Luisa su Sucesión y Palma Arguelles Ricardo y C Director del Registro Público de la Propiedad y del Comercio de la Ciudad de México. P- 01- 28 Ord. Civil. 1 Audiencia. Núm. Exp. 1061/2024.

HSBC México Sociedad Anónima Institución de Banca Múltiple Grupo Financiero HSBC División Fiduciaria como Fiduciario del Fideicomiso Irrevocable de Administración F 2627757 vs. De la Luz López Maribel. P- 06 Especial Hipotecario Civil. 1 Audiencia. Núm. Exp. 845/2021.

SENTENCIA INTERLOCUTORIA

Manrique Lee Gustavo Adolfo vs. Consejo de Administración de Sanatorio Trinidad S.A. de C.V. y Rocha Pérez Eduardo y Guinea Valencia Julián. Especial Mercantil Mercantil Sent. Interlocutoria. 1 Núm. Exp. 187/2025

LA SECRETARIA DE ACUERDOS
LIC. BEATRIZ DÁVILA GÓMEZ

SECRETARÍA "B"
ACUERDOS DEL 29 DE ENERO DEL 2026

Autofinanciamiento México S.A. de C.V. vs. Chimal Zúñiga Armando y Rangel Santana Rosa María y Mujica Campos María Teresa. Ejecutivo Civil Se Requiere Exhiba Copias de Traslado. 1 Acdo. Núm. Exp. 1900/2024.

Autofinanciamiento México S.A. de C.V. vs. Serratos Alcaraz Marco Antonio, Serratos Alcaraz Óscar. Ejecutivo Cuantía Menor Mercantil Girar Exhorto. 1 Acdo. Núm. Exp. 1506/2024.

Bio Pappel Scribe, S.A. de C.V. vs. Herrera Hernández Lizandro Francisco y Juana Hernández Hernández. Ejecutivo Mercantil Turno a Disposición. 1 Acdo. Núm. Exp. 562/2014 Principal Tomo II.

Comercializadora Rayonegro, S.A. de C.V. y Shmulkovsky Núñez Yadira vs. Travel Jeks, S.A. de C.V. y Grupo Inmobiliario Horse Infinity, S.A. de C.V. y Millán, Publishedd, S.A. de C.V. y Millán Magaña Juan Ignacio. Ejecutivo Civil Se Procede a Cerrar Tomo I. 1 Acdo. Núm. Exp. 1856/2024.

Comercializadora Rayonegro, S.A. de C.V. y Shmulkovsky Núñez Yadira vs. Travel Jeks, S.A. de C.V. y Grupo Inmobiliario Horse Infinity, S.A. de C.V. y Millán, Publishedd, S.A. de C.V. y Millán Magaña Juan Ignacio. Ejecutivo Civil Autoriza y Turnar Actuario. 3 Acdos. Núm. Exp. 1856/2024 Principal Tomo II.

Dessetec Desarrollo de Sistemas, S.A. de C.V. vs. Arisve Melo Valdez. Especial Hipotecario Civil Se Da por Notificada Actora de Llegada y Radicación. 2 Acdos. Núm. Exp. 316/2008 Tomo II.

Ediciones Larousse S.A. de C.V. vs. Herrera Jurado Alma Rosa. Ejecutivo Mercantil Girar Exh. de Manera Electrónica. 1 Acdo. Núm. Exp. 440/2024.

SOLO CONSULTA
SOLO CONSULTA
SOLO CONSULTA

Gómez Gallegos Aire Daniela y Ruíz Lizárraga Jorge vs. Banco Mercantil del Norte S.A. Institución de Banca Múltiple Grupo Financiero Banorte. Ord. Civil P. 33. 1 Acdo. Núm. Exp. 1330/2024.

Granados Bárcenas María Jaquelínne vs. Banco Comercial Mexicano Sociedad Anónima hoy Scotiabank Inverlat S.A. y Martínez Vilchis María Guadalupe y Director del Registro Público de la Propiedad y del Comercio de la Ciudad de México. Ord. Civil P. 25. 1 Acdo. Núm. Exp. 602/2023.

Haro Martínez Gerardo Alberto vs. Rodríguez Bravo Ernesto. Especial Hipotecario Civil Extillo P. 44. 1 Acdo. en Expedientillo. Núm. Exp. 1156/2019 Expdllo. Archivo.

Hernández Cordero Jorge Eduardo vs. Ávila Fernández Enrique. Vía de Apremio Civil Autoriza. 3 Acdos. Núm. Exp. 1866/2024 Principal Tomo II.

HSBC México, Sociedad Anónima, Instituto de Banca Múltiple Grupo Financiero HSBC División Fiduciaria en su Carácter de Fiduciario en el Fideicomiso Número F 234036 vs. Aguilera Sauceda Jesús. Especial Hipotecario Civil Expdllo. 1 Acdo. Núm. Exp. 834/2017.

Rivera Munguía María Gema Imelda vs. Director General del Registro Público de la Propiedad y del Comercio del Distrito Federal y Otros. Ord. Civil Expdllo. 1 Acdo. en Expedientillo_Expediente_No_Conocido. Núm. Exp. 272/2011.

Salas Jiménez José Manuel vs. Akv Arquitectos S.A. de C.V. y Condominios Domain Tower A.C. y Administración Allinone de México S de R.L. de C.V. Ord. Civil 1 Acdo. Núm. Exp. 46/2025.

Secreto vs. Secreto. Ejecutivo Mercantil Dada Nueva Cuenta. 1 Acdo. Núm. Exp. 1340/2022 Principal Tomo II.

Sociedad Limitada de Los Activos de Gramercy, S. de R. L. de C.V. vs. Daniel Alfredo Santiago Nieto y Karla Rojas Chávez. Especial Hipotecario Civil Llegada y Radicación. 1 Acdo. Núm. Exp. 974/2011.

Villaseñor Hernández Carlos y Beltrán Jardón Iván Salomón vs. Santander Embriz Ubaldo. Ejecutivo Mercantil 1 Acdo. en Expedientillo. Núm. Exp. 584/2025.

De Los Ángeles Nava Raquel vs. Hernández Serapio. Ord. Civil 1 Acdo. Núm. Exp. 568/2025.

NO PUBLICADOS

Expo Víctor S.A. de C.V. vs. Organismo de Cuenca Aguas del Valle de México Comisión Naciona del Agua y Secretaria de Planeación Orden. Territorial y Coordinación Metropolitana. Juris. Voluntaria Civil Acdo. No Publicado. 1 Acdo. Núm. Exp. 558/2025.

AUDIENCIA

Suárez Machuca Fidel vs. López Gutiérrez Antonio Fernando y Luna Miñón Elizabeth y C Director del Registro Público de la Propiedad y de Comercio de la Ciudad de México. Ord. Civil. 1 Audiencia. Núm. Exp. 162/2025.

LA SECRETARIA DE ACUERDOS
LIC. ÉRIKA ADRIANA REYES MONDRAGÓN

DÉCIMO SEGUNDO DE LO CIVIL

SECRETARÍA "A"
ACUERDOS DEL 29 DE ENERO DEL 2026

. y Condominio Río de la Plata 21 vs. Saavedra Báez José Antonio. Ejecutivo Civil Causa Ejecutoria. 1 Acdo. Núm. Exp. 1977/2024.

Alonso Pacheco Karina vs. Ramos Urbina Jesús Fernando. Ejecutivo Civil Acuerdo. 1 Acdo. Núm. Exp. 1689/2024.

Amador Pérez Teresa vs. Soriano Rodríguez Héctor y C Director del Registro Público de la Propiedad y del Comercio de la Ciudad de México. Ord. Civil Acuerdo. 1 Acdo. Núm. Exp. 175/2025 Principal.

Arrendadora y Factor Banorte S.A. de C.V. Sociedad Financiera de Objeto Múltiple Entidad Regulada Grupo Financiero Banorte vs. Transportes Rafagas del Golfo S.A. de C.V. y Abella García José y Eggleton Zúñiga Evelyn y Quien También Acostumbra Los Nombres de Evelyn Egletton Zúñiga y Cristóbal Abella Eggleton. Vía de Apremio Civil Minuta de Oficio. 1 Acdo. en Amparo. Núm. Exp. 627/2024 Amparo 704/2025- I.

Banco Actinver S.A. Institución de Banca Múltiple Grupo Financiero Actinver en su Calidad de Fiduciario en el Fideicomiso Irrevocable de Administración y Fuente de Pago Número 4659 vs. Sánchez Rodríguez José Cruz y Sandoval Alamaraz María de la Luz. Vía de Apremio Civil Comparecencia Notificado Actora de Llegada de Autos. 1 Acdo. Núm. Exp. 1079/2023 Principal.

Banco Invex, S.A., Institución de Banca Múltiple, Invex Grupo Financiero vs. Hernández Prieto Luz Aliette y Castillo Landero Juan Pablo. Especial Hipotecario Civil Vista Al Actor. 1 Acdo. Núm. Exp. 397/2024 Principal.

Banco Nacional del Ejército Fuerza Aérea y Armada Sociedad Nacional de Crédito Institución de Banca de Desarrollo vs. González Vázquez Gerardo. Vaquera Hernández María Elizabeth. Especial Hipotecario Civil Acdo. en Expedientillo. 1 Acdo. Núm. Exp. 1373/2018.

Banco Santander México S.A., Institución de Banca Múltiple Grupo Financiero Santander México vs. Yaiza Internacional S.A. de C.V., Andrea Elizabeth Mata Nieves y Francisco José Rosales Hernández. Vía Ejecutiva Cuantía Menor Civil Acdo. Expedientillo. 1 Acdo. Núm. Exp. 1395/2024 Tomo II.

BBVA Bancomer S.A. Institución de Banca Múltiple Grupo Financiero BBVA Bancomer vs. De Nova Piña Guadalupe. Especial Hipotecario Civil Llegada y Radicación. 1 Acdo. Núm. Exp. 1183/2019.

Cargill Servicios Financieros, S.A. de C.V. Sociedad Financiera de Objeto Múltiple Entidad No Regulada vs. Invernaderos Hidroponicos la Bonita, S.A. P. I. de C.V. y Otros. Vía de Apremio Civil No Ha Lugar. 1 Acdo. Núm. Exp. 333/2022 Tomo II.

Cervantes Riestra Rosa María vs. Genina Cervantes Pablo Héctor y Carreón Gámez Martha Fabiola. Ord. Civil Oficio de Juzgado. 1 Acdo. Núm. Exp. 193/2022 Segundo Tomo.

Ckd Activos 8, S.A. P. I. de C.V. vs. Beatriz Guadalupe López Torres y Medrado Sosa Galo. Especial Hipotecario Civil Gírese Oficio Archivo Judicial. 1 Acdo. Núm. Exp. 1177/2016.

Ckd Activos 11, Sociedad Anónima Promotora de Inversión de Capital Variable vs. Juvenal Guadarrema Díaz. Especial Hipotecario Civil Devuelve Exhorto. 1 Acdo. Núm. Exp. 457/2014 Tomo II.

Ckd Activos 6, S.A. de C.V. vs. Agrícola la Pitahaya S. P. R. de S. L., Valenzuela Martínez Rosa Isela. Especial Hipotecario Civil Acuerdo. 1 Acdo. Núm. Exp. 125/2018 Principal.

Fuzi Activos, S.A. P. I. de C.V. vs. Soto Pinto Marco Antonio. Especial Hipotecario Civil Acuerdo. 1 Acdo. Núm. Exp. 267/2019 Segundo Tomo.

García Huerta Teófila vs. Maqueda Chávez Elizabeth. Ord. Civil Acuerdo. 1 Acdo. Núm. Exp. 1033/2023 Principal.

Gergely Dora vs. Conjunto Parnelli S.A. de C.V. Ord. Civil Acuerdo. 1 Acdo. Núm. Exp. 381/2025 Principal.

González Castañedo Sergio vs. Grupo Mexicano de Seguros S.A. de C.V. Ord. Civil Devolución de Billete Perito Tercero Psicología. 2 Acdos. Núm. Exp. 83/2025 Tomo II.

Grupo Cpm Internacional S.A. de C.V. vs. Mbl World S.A. de C.V. Ord. Mercantil Oficio de Telmex. 2 Acdos. Núm. Exp. 927/2018 Bis. 1 Tomo II.

Gutiérrez Gómez Moisés vs. Padilla Monroy Francisco y Álvarez Neri Hiram y Quezada Gómez Víctor Alejandro y C Director del Registro Público de la Propiedad y del Comercio de la Ciudad de México. Ord. Civil Requerimiento Sala. 1 Acdo. Núm. Exp. 1281/2023 Principal.

Guzmán Salgado José Luis vs. Vidal Alvarado Luis. Ord. Civil Acuerdo. 1 Acdo. Núm. Exp. 565/2025 Principal.

HSBC México S.A. Institución de Banc Amultiple Grupo Financiero HSBC División Fiduciaria en su Carácter de Fiduciario del Fideicomison. 234036 vs. Ortiz Vázquez César. Vía de Apremio Civil Acuerdo. 1 Acdo. Núm. Exp. 1031/2016.

Inmobiliaria Serma S.A. de C.V. vs. Valdez González José. Vía de Apremio Civil Requerimiento. 1 Acdo. Núm. Exp. 41/2026 Principal.

Inmobiliaria Serma S.A. de C.V. vs. Valdez González José. Vía de Apremio Civil No Admisorio. 1 Acdo. Núm. Exp. 43/2026 Principal.

Islas Brito Gerardo Luis vs. García Chavarría Diana Jizzel y Lara Lopes Juan Sergio. Controversias de Arrendamiento Civil Deberá Estarse a Costacias de Autos. 3 Acdos. Núm. Exp. 651/2024 Principal.

Jiménez Arellano Julia vs. Jiménez Arellano María Elisa. Ord. Civil Acuerdo. 2 Acdos. Núm. Exp. 695/2012 Principal.

Jiménez Cipres Santa Rosa vs. Castillo Andrade Fernando - Corona Espinosa José Antonio. Ejecutivo Mercantil Minuta Oficio. 2 Acdos. Núm. Exp. 995/2013 Tomo II.

Kca International Construction Management And Consulting S.A. de C.V. vs. Atxk Diseño y Construcción S.A. de C.V. Ord. Mercantil Contestación Agravios. 1 Acdo. Núm. Exp. 1245/2018 Tomo IV.

Levy Aguirre José Luis vs. Luna Cerón Ignacio Aurelio. Ord. Civil Revisión Confirma Sobreseimiento. 1 Acdo. en Amparo. Núm. Exp. 707/2018 Amparo 504/2025.

López Villa Laura vs. Ontiveros Maldonado José Luis. Especial Hipotecario Civil Exh. Sin Diligenciar. 1 Acdo. Núm. Exp. 451/2007 Tomo II.

SOLO CONSULTA

Morales Hernández Sergio Eduardo vs. Seguros Inbursa S.A. Grupo Financiero Inbursa. Ord. Civil Queda Firme Auto. 1 Acdo. Núm. Exp. 475/2024 Tomo II.

Nahum Eloy Licóna Soriano, Carlos Morales Flores y Félix Batrez Guzmán por su Propio Derecho y en Calidad de Accionistas de Servicios de Autotransporte Urbano Ruta 86, S.A. de C.V. vs. Salazar Ramírez Maximino y Fernández Aldana José Francisco y Esquivel Sánchez Aldo y López Barrera Rafael y Fabián Orduña Flavio Roberto y Quimbaya Romero José Aldua y Pérez Rodríguez Martín Othóniel y Licenciado Salvador Godínez Viera Notario Público Número Cuarenta y Dos de la Ciudad de México y Director del Registro Público de la Propiedad y de Comercio de la Ciudad de México. Ord. Mercantil Minuta Sellada. 1 Acdo. Núm. Exp. 983/2023 Tomo II.

Negrete Félix Jorge vs. García Ledesma Francisco y Ledesma Rivera Silvia y García Arriola José de Jesús y García Ledesma José Alejandro y García Ledesma José de Jesús. Ejecutivo Mercantil Acdo. 28 de Enero No Pub. 1 Acdo. Núm. Exp. 473/2024 Tomo II.

Nr Finance México, Sociedad Anónima de Capital Variable vs. Calderón Sánchez Aura Janten. Ejecutivo Mercantil No Ha Lugar Acordae de Conformidad Lo Solicitado. 1 Acdo. Núm. Exp. 513/2023 Principal.

Olvera Jerónimo Jenaro vs. Rodríguez Villaseñor Alfonso y Bolaños Encarnación su Sucesión. Ord. Civil Acuerdo. 1 Acdo. Núm. Exp. 183/2025 Principal.

Pérez Zepeda Filomena y Heredia Pérez Óscar Iván y Heredia Pérez Luis Francisco y Heredia Pérez María Inés vs. Seguros Inbursa S.A. Grupo Financiero Inbursa. Ord. Civil Deberá Estarse a Costacias de Autos. 2 Acdos. Núm. Exp. 3/2025 Segundo Tomo.

Puga Granados Maribel vs. Qualitas Compañía de Seguros S.A. de C.V. Ord. Civil Acepta Cargo Perito Enmateria de Hechos de Transito Parte Demandada. 1 Acdo. Núm. Exp. 369/2025 Principal.

Ramos Carmona Alejandro vs. Delivery Technologies S de R.L. de C.V. y Axa Seguros S.A. de C.V. y Qualitas Compañía de Seguros S.A. de C.V. Ord. Civil Cedula Diligenciada Dem. Axa. 2 Acdos. Núm. Exp. 1041/2024 Principal.

Recuperación de Comercio Interior, S. de R. L. de C.V. Cesionario de Banco Nacional de México, Sd. A. Integrante del Gpo. Fin. Banamex Accival, S.A. de C.V. vs. Rosales Martínez de Fernández María de Lourdes y/o Especial Hipotecario Civil Notario Autoriza Personas para Recibir Expediente. 1 Acdo. Núm. Exp. 519/2005 Tomo II.

Richter Vargas Luis Fernando vs. Alzaga Morales Enrique. Controversias de Arrendamiento Civil Razon de Notificado. 1 Acdo. Núm. Exp. 1001/2017.

Salazar Díaz Rosa María vs. Desparramadero S.A. de C.V. Ord. Civil Desiganación de Notario. 1 Acdo. Núm. Exp. 261/2025 Principal.

Salazar García Erivier vs. Solórzano Sandoval Jesús Roberto y Seguros Atlas S.A. Ord. Civil Parte Actora Devuelve Minuta de Oficio 4274. 1 Acdo. Núm. Exp. 275/2025 Principal.

Sánchez García Enrique vs. Moreno Alcántara Leticia y Vargas Guillén Juana. Ord. Civil Acuerdo. 1 Acdo. Núm. Exp. 1103/2024 Principal.

Serna Morales Martha Esthela vs. Serna Morales María del Rosario. Ord. Civil Acdo. en Expedientillo. 1 Acdo. Núm. Exp. 7/2025 Principal.

Sierra Peña Ángel vs. Sierra Peña Diana Guadalupe y Sierra Peña Alma Angélica y Sierra Peña César Marco Antonio y Sierra Peña Francisco Javier y Esquivel N Fabiola y Hernández Maturana Elizabeth y Escorsa Macías Rebeca y Sierra Peña Mónica y Frausto Sierra Víctor Alfonso y Isabel Álvarez Héctor. Ord. Civil Requerimiento Sala Duplicado. 2 Acdos. Núm. Exp. 511/2018 Tomo II.

Vélez Vargas Olga Lidia vs. Seguros Inbursa S.A. Grupo Financiero Inbursa. Ord. Civil Cedula Diligenciada Demandado. 1 Acdo. Núm. Exp. 557/2025 Principal.

Villalobos Mercado Roberto vs. Villalobos Moreno Juan Manuel y Mercado Baza Tania Margarita. Medios Preparatorios Civil Señala Domicilio. 1 Acdo. Núm. Exp. 133/2025 Principal.

Zendere Holding Inversiones, S.A. P. I. de C.V. vs. Rogelio Hernández Trejo. Especial Hipotecario Civil Autorización. 1 Acdo. Núm. Exp. 119/1999 Segundo Tomo.

De la Barrera Cercas María Alejandra vs. Distribuidora Médica Orion S.A. de C.V. Controversias de Arrendamiento Civil Razon de Notificado. 1 Acdo. Núm. Exp. 625/2022 Principal.

NO PUBLICADOS

Autofinanciamiento México S.A. de C.V. vs. Carlos Martn Ramírez Torres, Irma Torres García y Maximiiano Ramírez Martínez. Vía Ejecutiva Cuantía Menor Civil Informe del Registro Público de la Propiedad y del Comercio Ciudad de México. 1 Acdo. Núm. Exp. 1353/2024.

AUDIENCIA

Mishkin Bistre David vs. Jiménez Reynoso Javier Alfonso. Aud. Pasa a Sent Def. Ejecutivo Mercantil. 1 Audiencia. Núm. Exp. 721/2022 Principal.

Villalobos Mercado Roberto vs. Villalobos Moreno Juan Manuel y Mercado Baza Tania Margarita. Aud. Constancia Medios Preparatorios Civil. 1 Audiencia. Núm. Exp. 133/2025 Principal.

Walford Hawkins Francis Richard vs. Banco Nacional de México, S.A. Integrante del Grupo Financiero Banamex. Aud. de Concil. Ord. Civil. 1 Audiencia. Núm. Exp. 239/2025 Principal.

LA SECRETARIA DE ACUERDOS
LIC. ROSA ROJAS GONZÁLEZ

SECRETARÍA "B"
ACUERDOS DEL 29 DE ENERO DEL 2026

Abastecedora de Coches S.A. de C.V. vs. Reyes Hernández Luis Manuel y Velázquez Cuadros Yadira Jazmín y Reyes Hernández María de la Luz. Ejecutivo Civil Agregar Oficio. 1 Acdo. Núm. Exp. 1668/2024.

Allianz México S.A. Compañía de Seguros vs. Acciona Servicios Urbanos y Mediambientales México S.A. de C.V. y Seguros Atlas S.A. Ord. Civil Requerimiento Sala. 1 Acdo. Núm. Exp. 978/2024 Tomo II.

Almazán Pérez Juan Manuel vs. Aldo Ricardo Ferro Baranda y María Esther del Sagrado Corazón Baranda y Martínez Quien También Acostumbra Usar el Nombre de María Esther Baranda Martínez de Ferro. Especial Hipotecario Civil 2 Acdos. Núm. Exp. 264/2021 Tomo III.

Álvarez González Fernando vs. Saade Jasqui Jaime y Mustri Alfie Sara. Controversias de Arrendamiento Civil Autorización. 1 Acdo. Núm. Exp. 578/2023.

Ancira Lozano Ricardo Mario vs. Vida y Pensiones Consultores Agente de Seguros S.A. de C.V. y Martínez Soto María Magdalena y Justo Merelles Teodoro Jorge y Takane Imay Mariana y Suárez Aceituno Luis Jorge y Jiménez Almaraz María Isabel y Asociación de Condóminos la Morena 228 Asociación Civil. Ord. Civil 2 Acdos. Núm. Exp. 380/2025 Principal.

Arias González Víctor Manuel su Sucesión vs. Gómez Stauder Marco Antonio. Ord. Civil 1 Acdo. Núm. Exp. 1852/2024.

Arrendadora y Factor Banorte, Sociedad Anónima de Capital Variable, Sociedad Financiera de Objeto Múltiple, Entidad Regulada, Grupo Financiero Banorte vs. Jesús Arturo Gómez Villa y Javier González Obregón. Especial Hipotecario Civil 1 Acdo. Núm. Exp. 430/1999 Segundo Tomo.

Autofinanciamiento México, S.A. de C.V. vs. Concepción Cobos Delgado y Otro. Ejecutivo Cuantía Menor Mercantil 3 Acdos. Núm. Exp. 1604/2024.

Banco Nacional del Ejército Fuerza Aérea y Armada Sociedad Nacional de Crédito Institución de Banca de Desarrollo vs. Núñez Hernández Luis Raúl, Castorena Pacheco Olga. Especial Hipotecario Civil Una Vez que Indique. 1 Acdo. Núm. Exp. 76/2014.

Banco Santander México S.A. Institución de Banca Múltiple Grupo Financiero Santander México antes Banco Santander México S.A. Institución de Banca Múltiple Grupo Financiero Santander México vs. Velasco Olvera Héctor y García González Lilia y Beltrán Lara Miguel Ángel y Director del Registro Público de la Propiedad y de Comercio de la Ciudad de México. Ord. Civil Agregar Oficio. 2 Acdos. Núm. Exp. 548/2021 Segundo Tomo.

Banco Santander México, S.A., Institución de Banca Múltiple, Grupo Financiero Santander México vs. Negrete Vivianco Graciela. Ejecutivo Civil 1 Acdo. Núm. Exp. 1574/2024.

Bienes Programados, S.A. de C.V. vs. Tovilla Sáenz Rosa. Especial Hipotecario Civil Exhibe Minutas. 1 Acdo. Núm. Exp. 344/2024 Principal.

Canales Clariond Fernando de Jesús y Stelzer Tejada Ángela Aurora de Jesús y Canales Stelzer Ángela y Canales Stelzer Fernando y Canales Stelzer Francisco vs. Gutiérrez Sánchez Rebeca Mariana y Olivares Aguillon Marco Antonio. Ord. Mercantil Acuerdo. 1 Acdo. Núm. Exp. 292/2024 Principal.

Carmona Echeverría Héctor David su Sucesión y Quien También Utilizaba el Nombre de Héctor Carmona Echeverría vs. Jiménez Carmona Daniela del Rayo y González Carmona Luis Germán y González Carmona Roberto Gerardo y González Carmona Héctor Javier y Jiménez Carmona Susana Rosario. Ord. Civil Se Reserva. 1 Acdo. en Expedientillo. Núm. Exp. 16/2021.

SOLO CONSULTA
SOLO CONSULTA
SOLO CONSULTA

Castro Bautista María Concepción y Ramírez Rodríguez Eliseo vs. Bautista López Domiciana Julia y Castro Bautista Rocío y Castro Bautista Irma Tomaza y Castro Bautista María del Carmen. Ord. Civil 4 Acdos. Núm. Exp. 202/2024 Principal.

Chiñas Pérez Gonzalo Oswaldo vs. Braul Migniau Marc Marie Micherl Joseph. Ord. Civil Acuerdo. 2 Acdos. Núm. Exp. 140/2025 Principal.

Constructora e Inmobiliaria Perinorte S.A. de C.V. vs. Torres Segura Josué Gerardo. Controversias de Arrendamiento Civil Vista Oficio. 1 Acdo. Núm. Exp. 986/2023 Principal.

Crédito Real Sab de C.V. Sofom Er vs. Dulcipan S.A. de C.V. Morales Pérez María Adriana. Sahagún Morales Alejandro. Sahagún Morales Luis Laberto. Sahagún Morales Luis Antonio. Ejecutivo Mercantil Vista Oficio. 1 Acdo. Núm. Exp. 1088/2016 Tomo III.

Cruz Hernández Ignacio vs. Grupo Mexicano de Seguros S.A. de C.V. Ord. Civil Auto 2. 2 Acdos. Núm. Exp. 428/2025 Principal.

Daimler Financial Services México, S de R. L de C.V. vs. Lara del Castillo Alfredo Juan. Vía Ejecutiva Cuantía Menor Civil 1 Acdo. Núm. Exp. 1344/2024.

Daytona Interlomas S.A. de C.V. vs. Ibarrola Díaz Luis Armando. Ejecutivo Mercantil Oficio Al Archivo. 1 Acdo. Núm. Exp. 812/2022 Principal.

Despachadora Abastos de Jalisco S. R. L. C.V. Ord. Civil 1 Acdo. en Amparo. Núm. Exp. 805/2024 Amparo805/2024- VI.

Embajada de la República de el Salvador vs. Grupo Constructor Inmobiliario Alta Creación S.A. de C.V. Ord. Civil Auto 2. 2 Acdos. Núm. Exp. 334/2025 Principal.

Espinosa Cruz Javier vs. Hernández Quintana Miguel Ángel y Gómez Ledezma Rosalba y Palapa Barragán Uriel. Ord. Civil Vista Cedula. 3 Acdos. Núm. Exp. 550/2025 Principal.

Flores Arce Alberto su Sucesión García vs. García Torres Federico. Ord. Civil Agregar Oficio. 1 Acdo. Núm. Exp. 1212/2023 Principal.

Flores Santana Angélica Amparo vs. Flores Santana Erasto Armando y Ortega Flores Nubia Anahi. Ord. Civil Sicor. 1 Acdo. Núm. Exp. 572/2025 Principal.

Fragoso García César Augusto vs. Futbol del Distrito Federal S.A. Ord. Civil Auto. 1 Acdo. Núm. Exp. 520/2025 Principal.

Galixto García José Dolores su Sucesión vs. Gutiérrez Carreola Rosa Angélica. Ord. Civil Requerimiento Sala. 1 Acdo. Núm. Exp. 108/2024 Principal.

García Martínez Alberto y García Martínez Nahum y García Martínez Estebna y Pérez García Juan Alberto y Jaramillo García Elohim Josué vs. Cortés Ledesma Miguel y Director del Registro Piublico de la Propiedad y de Comercio de la Ciudad de México. Ord. Civil Oficio Al Archivo. 1 Acdo. Núm. Exp. 510/2023 Principal.

García Olvera María Concepción vs. Castillo Vargas José Luis. Ord. Civil Acuerdo. 1 Acdo. Núm. Exp. 1928/2024 Tomoiii.

García Silva María del Carmen y Torres García Martín y Torres García Yisell Adriana vs. Torres García Alejandro. Ord. Civil Acdo. Il. 2 Acdos. Núm. Exp. 470/2025 Principal.

Gracia Flores Claudia y Gracia Flores Adriana vs. Inmobiliaria Pachuca S.A. de C.V. y Jiménez González Guadalupe. Nul. de Juic. Concluido Civil Acuerdo. 1 Acdo. Núm. Exp. 1936/2024 Tercer Tomo.

HSBC México S.A. Institución de Banca Múltiple Grupo Financiero HSBC División Fiduciaria en su Carácter de Fiduciario del Fideicomiso F 234036 vs. Zayas Martínez Sergio. Gómez Melchor Andre. Especial Hipotecario Civil Cierre del Tomo 1. 1 Acdo. Núm. Exp. 1234/2017.

HSBC México S.A. Institución de Banca Múltiple Grupo Financiero HSBC División Fiduciaria en su Carácter de Fiduciario del Fideicomiso F 234036 vs. Zayas Martínez Sergio. Gómez Melchor Andre. Especial Hipotecario Civil Reconoce Personalidad. 2 Acdos. Núm. Exp. 1234/2017 Tomo 2.

HSBC México, Sociedad Anónima, Institución de Banca Múltiple, Grupo Financiero HSBC División Fiduciaria, en su Carácter de Fiduciario en el Fideicomiso Número F234036 vs. Flores Palacios Juan Pablo. Vía de Apremio Civil 1 Acdo. Núm. Exp. 2018/2024.

HSBC México, S.A., Institución de Banca Múltiple, Grupo Financiero HSBC División Fiduciaria en su Carácter de Fiduciario en el Fideicomiso Número F/234036 vs. Raygoza Álvarez Rodolfo. Especial Hipotecario Civil 1 Acdo. Núm. Exp. 1020/2018.

Ibarra Mercado Eurisaces vs. Valdés Rodríguez José Antonio. Ord. Mercantil Vista Oficio. 1 Acdo. Núm. Exp. 552/2025 Principal.

Inmobiliaria Serma S.A. de C.V. vs. Valdez González José. Vía de Apremio Civil Requerimiento. 1 Acdo. Núm. Exp. 40/2026 Principal.

Inmobiliaria Serma S.A. de C.V. vs. Valdez González José. Vía de Apremio Civil Desechamiento. 1 Acdo. Núm. Exp. 42/2026 Principal.

Inmobiliaria Tabuco S.A. vs. Mendicuti Narro Arturo Enrique y Zavala Olvera Bacilio Enrique. Ord. Civil 1 Acdo. Núm. Exp. 376/2025 Principal.

Instituto de Seguridad y Servicios Sociales de Los Trabajadores del Estado a Través de su Fondo de la Vivienda (Fovisssste) vs. Chela Pérez Cynthia. Especial Hipotecario Civil Exhibe Minutas. 1 Acdo. Núm. Exp. 510/2021 Principal.

Komatsu Finance México, S.A. de C.V. Sofom E. N. R vs. Minera Mexgeo, S.A. de C.V. y Olavide García Fernando Adrián. Vía de Apremio Civil Acuerdo. 1 Acdo. Núm. Exp. 174/2024 Principal.

Magaña Cardoso Armando vs. Arredondo de Arredondo Olga y También Conocida como Olga Arredondo Torres de Arredondo y Registro Público de la Propiedad y del Comercio de la Ciudad de México. Ord. Civil Agregar Oficio. 1 Acdo. Núm. Exp. 950/2022 Principal.

Mercado de Operaciones Geroma, Sapi de C.V. vs. Martínez Valdez Néstor. Medios Preparatorios Civil Oficio Al Archivo. 1 Acdo. Núm. Exp. 1994/2024.

Morales Pruneda Salvador vs. Carrillo Flores Salvador y C. Director del Registro Público de la Propiedad y de Comercio de la Ciudad de México. Ord. Civil Copiuas Cert. 1 Acdo. Núm. Exp. 1182/2024 Principal.

Olin Patiño Paloma vs. Banco de Industria y Comercio S.A. y hoy su Causahabiente Banco Nacional de México S.A. Grupo Financiero Banamex. Ord. Civil Autorización. 1 Acdo. Núm. Exp. 946/2023 Principal.

Operadora de Activos Alfa, S.A. de C.V. vs. Francisco Gil Espinosa Aguilar Y/A. Esp. Hip. Oficio Al Archivo. 1 Acdo. Núm. Exp. 478/2001.

Policía Bancaria e Industrial como Cuerpo de Proximidad de la Secretaria de Seguridad Ciudadana del Gobierno de la Ciudad de México antes Policía Bancaria e Industrial del Distrito Federal vs. Talleres Gráficos de México. Ord. Civil Auto. 1 Acdo. Núm. Exp. 1316/2023 Principal.

Rosales Rosales David su Sucesión vs. González González Virginia y Rosales González Mauricio Emmanuel y Rosales González Paola Michelle y Rosales Roldán Jesús Felipe. Ord. Civil Desahogo Prevención. 1 Acdo. Núm. Exp. 14/2026 Principal.

Salinas Morales Fernando vs. Inmobiliaria Armandos Le Club S.A. de C.V. Ord. Civil 1 Acdo. Núm. Exp. 568/2025 Principal.

Secreto. Vía Ejecutiva Cuantía Menor Civil Acuerdo. 1 Acdo. en Incidente. Núm. Exp. 1446/2024 Inc. Providencias Precautorias.

Secreto. Providencias Precautorias Civil Se Reserva. 1 Acdo. en Expedientillo. Núm. Exp. 1764/2024.

Secreto. Ord. Civil Acdo. Il. 2 Acdos. Núm. Exp. 446/2025 Principal.

Sixsigma Networks México S.A. de C.V. vs. International Computer Room Experts Associations Institute Sc. Medios Preparatorios Civil 1 Acdo. Núm. Exp. 238/2022 Principal.

Stephens Díaz José. Juris. Voluntaria Civil 2 Acdos. Núm. Exp. 476/2025 Principal.

Trejo Mendieta María Luisa y Castro Ruíz Teodoro su Sucesión vs. Gorostieta Montero Erick. Sotelo Gorostieta Gilberto. Gorostieta Montero Anel. Teliz Santoyo Moisés. Hernmandez Villareal Vinico Rómulo. Ord. Civil 1 Acdo. Núm. Exp. 96/2019 Tomo III.

Uitzil Cauich José Santos Domingo vs. Grupo Nacional Provincial Sab. Ord. Civil 1 Acdo. Núm. Exp. 24/2025 Principal.

Valencia Aparicio Jorge Alfonso vs. Estefan Guzmán Catalina y Acuña Salazar Luisa Fernanda y Estral Energy S de R.L. de C.V. Ord. Civil Copias Certificadas. 1 Acdo. Núm. Exp. 726/2023 Principal.

Vázquez Lozano Dinna Sofía vs. Meneses Romero Beatriz. Especial Hipotecario Civil 2 Acdos. Núm. Exp. 1116/2023 Principal.

Vera Alemán Susana su Sucesión y Alpizar Corona Eduardo su Sucesión vs. Alpizar Blancas Brenda y Alpizar Flores José Luis y Alpizar Reyes Juan José y González Ríos María del Rocío. Medios Preparatorios Civil Copias Cert. 1 Acdo. Núm. Exp. 452/2025 Principal.

SENTENCIAS DEFINITIVAS DEL 29 DE ENERO DEL 2026

Ortega Fernández Leticia vs. Chubb Seguros México S.A. Ord. Civil Sent. Def. 1 Núm. Exp. 166/2025 Principal

LA SECRETARIA DE ACUERDOS
LIC. ESMERALDA CID CAMACHO

DÉCIMO TERCERO DE LO CIVIL

SECRETARÍA "A"
ACUERDOS DEL 29 DE ENERO DEL 2026

Banco Multiva, S.A., Institución de Banca Múltiple, Grupo Financiero Multiva vs. Valcra Capital, S.A. de C.V. y Portillo Mendoza Ino Ireri y Márquez Moreno Andrés. Vía de Apremio Civil 1 Acdo. Núm. Exp. 555/2021 Tomo II.

SOLO CONSULTA
SOLO CONSULTA
SOLO CONSULTA

Banco Nacional del Ejército, Fuerza Aérea y Armada, Sociedad Nacional de Crédito, Institución de Banca de Desarrollo vs. Gutiérrez Juárez Héctor Vicente. Especial Hipotecario Civil 1 Acdo. Núm. Exp. 1129/2018.

Banco Santander México, S.A., Institución de Banca Múltiple, Grupo Financiero Santander México vs. Grupo Editorial Miguel Ángel Porrúa S.A. de C.V., Porrúa Venero Miguel Ángel y Porrúa Bueno Aldonza María. Providencias Precautorias Mercantil Expedientillo. 1 Acdo. Núm. Exp. 1259/2019.

Beltrán Anguiano Karla Geraldine vs. Indeco y Registro Público de la Propiedad y del Comercio de la Ciudad de México y Luna Pacheco Margarita. Ord. Civil 1 Acdo. Núm. Exp. 1211/2024.

Castillo Quintanilla Juan José vs. Grupo Nacional Provincial Sab. Ord. Civil 1 Acdo. Núm. Exp. 495/2025.

Cervantes Hernández Pedro y Hinojosa Hernández Aucencia vs. Seguros Inbursa S.A. Grupo Financiero Inbursa. Ord. Civil 1 Acdo. Núm. Exp. 549/2025.

Ckd Activo 8, Sociedad Anónima Promotora de Inversión de Capital Variable vs. Herrera del Pozo Marisela. Especial Hipotecario Civil 2 Acdos. Núm. Exp. 817/2018.

Corporación 88, Río de la Loza, S.A. de C.V. vs. Distribuidora Papelera Age, S.A. de C.V. y Otros. Ejecutivo Mercantil Expedientillo. 1 Acdo. en Expedientillo_Expediente_No_Conocido. Núm. Exp. 291/2023.

Daimler Financial Services México S. de R. L. de C.V. vs. Consolidados y Almacenajes del Pacífico, S.A. de C.V. y Óscar Soto Silva. Especial Mercantil Mercantil 1 Acdo. Núm. Exp. 1323/2024 Tomo II.

Dorama Institución de Garantías Sociedad Aninima vs. Arquidiseño Integral Sociedad Anónima de Capital Variable. Especial de Fianzas Mercantil 1 Acdo. Núm. Exp. 401/2025.

Dorama Institución de Garantías, Sociedad Anónima antes Fianzas Dorama Sociedad Anónima vs. Construcciones y Suministros Leimar, Sociedad Anónima de Capital Variable y Cámara Cruz Ulises y Ruíz Rosario Sergio. Especial de Fianzas Mercantil 1 Acdo. Núm. Exp. 261/2025.

Frente Nacional de Trabajadores Expetroleros Desempleados, A.C. vs. Gutiérrez Campos Marcos. Ord. Civil 1 Acdo. Núm. Exp. 1181/2022.

Grupo Bajo Cero, S.A. de C.V. vs. Fabrica de Hielo Apodaca, S.A. de C.V. y Fernández de Lara José Pablo. Controversias de Arrendamiento Civil Expedientillo. 1 Acdo. Núm. Exp. 1051/2022 Tomo II.

Hernández Sosa Edith vs. Villaseñor Rojas Rodrigo y/o Gustavo González Arrieta. Ejecutivo Mercantil 2 Acdos. Núm. Exp. 1297/2024 Tomo II.

Hoyos Macedo su Sucesión Armando Alfredo vs. Drm Desarrollos y Recursos de México, S.A. de C.V. y Gorozpe Cervantes María Teresa vs. Fomento Mexicano de Negocios, S.A. de C.V. Controversias de Arrendamiento Civil 1 Acdo. Núm. Exp. 639/2023 Tomo II.

Ibarra Arzate Gloria vs. Mendoza Pérez Virginia. Ord. Civil Expedientillo. 1 Acdo. en Expedientillo. Núm. Exp. 771/2021.

Jiménez Jiménez Jorge Eduardo vs. Aguilar de Ernutl María Teresa. Especial Hipotecario Civil Expedientillo. 1 Acdo. Núm. Exp. 923/2024.

López Bastida Jazmín y de Sus Menores Hijas M. L. K. E. y M. L. K. E. y en Representación vs. Almaraz Sánchez Arnulfo y Transportes Modelo de Jilotepec S.A. de C.V. y Qualitas Compañía de Seguros S.A. de C.V. Ord. Civil 7 Acdos. Núm. Exp. 875/2024 Tomo II.

Martínez Berriel Martha vs. Martínez Berriel Jovita y Martínez Berriel José Guadalupe. Ord. Civil 1 Acdo. Núm. Exp. 395/2025.

Méndez Andrade Víctor Silvestr vs. Miguel Ángel Ingalls Cruz. Especial Hipotecario Civil 1 Acdo. Núm. Exp. 157/2021 Tomo II.

Metal Manufacturing Industries, S.A. de C.V. vs. Desarrolladora y Constructora de Proyectos Integrales Typp, S.A. de C.V. Ord. Civil Expedientillo. 1 Acdo. en Expedientillo_Expediente_No_Conocido. Núm. Exp. 459/2019.

Montaño González Alfonso vs. Muñoz Torres Arturo. Ord. Civil 1 Acdo. Núm. Exp. 1139/2024.

Morales Cruz Blanca Naomi vs. Morales Chávez Luis Manuel. Ord. Civil 1 Acdo. Núm. Exp. 365/2025.

Nr Finance México S.A. de C.V. vs. Monroy Carmichael Edita. Ejecutivo Mercantil Expedientillo. 2 Acdos. en Expedientillo. Núm. Exp. 541/2024.

Padilla Pérez Lucero vs. Rosales González Gilberto. Ord. Civil Desechado-Incompetencia. 1 Acdo. Núm. Exp. 41/2026.

Pérez Colín Macario José su Sucesión y y/o Pérez Colín Macario su Sucesión vs. Arvizu Pérez Leonardo Miguel. Ord. Civil 1 Acdo. Núm. Exp. 335/2025.

Ramírez Castillo Genoveva vs. Zamora Rubio Manuel y C Director del Registro Público de la Propiedad y del Comercio de la Ciudad de México. Ord. Civil 2 Acdos. Núm. Exp. 537/2025.

Sandoval Pulido Francisco Javier vs. Valencia Iglesias María Eugenia. Controversias de Arrendamiento Civil 1 Acdo. Núm. Exp. 131/2023.

Santiago Chávez Eric vs. Vera Domínguez José Humberto su Sucesión y Vera Díaz Eduardo. Ord. Civil 1 Acdo. Núm. Exp. 1/2026.

Secreto. Ejecutivo Mercantil 1 Acdo. Núm. Exp. 1015/2023.

Secreto. Ejecutivo Mercantil 2 Acdos. Núm. Exp. 1519/2024.

Sociedad Hipotecaria Federal S.N.C. Institución de Banca de Desarrollo como Fiduciaria Sustituta del Fondo de Operación y Financiamiento Bancario a la Vivenda Fovi vs. Juárez Negrete José Juan. Esp. Hip. Fijación de Edictos. 1 Acdo. Núm. Exp. 777/2010.

Sosa Cordero María Luisa vs. Domínguez Vázquez Eduardo. Ord. Civil 1 Acdo. Núm. Exp. 577/2025.

Uribe Lanzagorta Saúl vs. Luna García Luis Felipe, su Sucesión y Olivares Aguilar Claudia Fabiola. Especial Hipotecario Civil 1 Acdo. Núm. Exp. 545/2017 Tomo II.

Valdés Reyes María de Jesús y Rodríguez Valdés Gabriela Estela y Rodríguez Valdez José Aarón Gerardo y Rodríguez Valdés Elizabeth vs. Rodríguez Valdés Clara Grisel y Rodríguez Valdez Laura Verónica y Rodríguez Valdés Natividad Marlene. Ejecutivo Mercantil 1 Acdo. Núm. Exp. 203/2025.

AUDIENCIA

Morales Cruz Blanca Naomi vs. Morales Chávez Luis Manuel. Aud. de Ley Ord. Civil. 1 Audiencia. Núm. Exp. 365/2025.

SENTENCIA INTERLOCUTORIA

Jacobo Palomares María Luisa vs. Ortiz Ramírez Silvia Alicia y Ramírez y Meza María del Carmen. Ord. Civil Sent. Interl. 1 Núm. Exp. 781/2024

LA SECRETARIA DE ACUERDOS
LIC. SONIA IVONNE MIRANDA MORALES

SECRETARÍA "B"
ACUERDOS DEL 29 DE ENERO DEL 2026

Abastecedora de Coches S.A. de C.V. vs. García Ramírez Graciela y Chávez López Rosa María. Ejecutivo Mercantil 1 Acdo. Núm. Exp. 914/2022.

Alfaro Alvarado María del Pilar vs. Vicente Zapata José y Instituto de Seguridad y Servicios Sociales de Los Trabajadores del Estado y Registro Público de la Propiedad y del Comercio de la Ciudad de México. Ord. Civil 2 Acdos. Núm. Exp. 526/2025.

Andrade Delgado Roberto vs. García Olivera Ricardo David y Olivera Chávez Ana Luisa. Ord. Civil 1 Acdo. Núm. Exp. 1200/2024.

Arce Chávez Julián vs. Guerra Vera Antonio y y-o. Lázaro Antonmio de Jesús Guerra Vera y-o. Lázaro Antonio Guerra Vera y Guerra y Vera Enrique Darío y y-o. Enrique Guerra Vera y-o. Enrique Darío Guerra Vera. Ord. Civil 2 Acdos. Núm. Exp. 590/2025.

Arquitectoma Carola, S.A. de C.V. vs. Armella Sánchez Carlos Alberto y Vértiz Flores Santiago y Cibanco, Sociedad Anónima, Institución de Banca Múltiple, División Fiduciaria, como Fiduciario del Fideicomiso Traslativo de Domi. y Administración Con Derecho de Reversión Identificado Con el Número Cib 2139. Ord. Mercantil 1 Acdo. Núm. Exp. 1206/2023 Tomo IV.

Autofinanciamiento México, S.A. de C.V. vs. Arturo Pérez Santnader. Especial Hipotecario Civil 1 Acdo. Núm. Exp. 1764/2024.

Banco Mercantil del Norte S.A. Institución de Banca Múltiple, Grupo Financiero Banorte vs. Muñoz Contreras Laura. Especial Hipotecario Civil 1 Acdo. Núm. Exp. 154/2016 Terc. Excl. de Domi. Promov. por Abraham Miranda Estrada.

Banco Monex, S.A., Institución de Banca Múltiple, Monex Grupo Financiero vs. Exportadora Internacional de Frutas, S.A. de C.V. y Villicaña Martín Gabriel. Ejecutivo Mercantil 1 Acdo. Núm. Exp. 902/2022.

Banco Santander México S.A. Institución de Banca Múltiple Grupo Financiero Santander México vs. Castillo Jaramillo Héctor. Providencias Precautorias Civil 1 Acdo. en Expedientillo. Núm. Exp. 194/2024 Bis.

BBVA Bancomer, S.A. Institución de Banca Múltiple, Grupo Financiero BBVA Bancome. hoy la Cesionaria Banco Mercantil del Norte, S.A. Institución de Banca Múltiple, Grupo Financiero Banorte vs. Cruz Tobilla José Francisco. Especial Hipotecario Civil 2 Acdos. en Amparo. Núm. Exp. 1474/2019 1129/2025 Promov. por Blanca Ivette Tejeda Campos.

Bermúdez Arzave Olaf Enrique vs. Jorge Aguilar Martínez. Ord. Civil 1 Acdo. Núm. Exp. 1492/2024.

SOLO CONSULTA
SOLO CONSULTA
SOLO CONSULTA

Bolaños García Nancy vs. HSBC México S.A. Institución de Banca Múltiple Grupo Financiero HSBC División Fiduciaria y Grupo Inmobiliario K S.A. Metropolitana S.A. Promotora de Inversión de Capital Variable y C Director del Registro Público de la Propiedad y del Comercio de la Ciudad de México. Ord. Civil 1 Acdo. Núm. Exp. 766/2024.

Cabrera Flores Rodolfo Miguel vs. De la Cruz Escalante Welman Noé. Ejecutivo Mercantil 1 Acdo. Núm. Exp. 834/2016 Tomo II.

Cejudo González Verónica y Cejudo González Regina Leticia y González Contreras Catalina vs. Silva Castañón en su Carácter de Comisario de la Razón Social Organización Teránatua, S.A. de C.V. Narciso y Cejudo Sánchez en Calidad de Accionista de la Razón Social Organización Teránatua, S.A. de C.V. Juan Manuel. Juris. Voluntaria Civil 1 Acdo. Núm. Exp. 516/2025.

Ci Banco, S.A., Institución de Banca Múltiple vs. Verónica Mondragón Llanes. Especial Hipotecario Civil 1 Acdo. en Amparo. Núm. Exp. 1576/2024 Amparo Directo.

Crédito Oportuno S.A. de C.V. Sofom Enr vs. Comercializadora Karkor S.A. de C.V. y Cardona Cortina Jorge Luis. Especial Hipotecario Civil 1 Acdo. Núm. Exp. 1694/2024.

Cruz Ramírez Elisea vs. Álvarez García Antonio Adolfo. Ord. Civil 1 Acdo. Núm. Exp. 246/2024.

Cuevas Manzo Hilda Margarita vs. Banco Mercantil del Norte, S.A., Institución de Banca Múltiple, Grupo Financiero Banorte, División Fiduciaria. Ord. Civil 1 Acdo. Núm. Exp. 1182/2022.

Díaz García Hortencia vs. García Jiménez Damiana. Ord. Civil 1 Acdo. Núm. Exp. 122/2025.

Fuzi Activos, Sociedad Anónima Promotora de Inversión de Capital Variable vs. Canto Dzul Ángel Augusto. Especial Hipotecario Civil 1 Acdo. Núm. Exp. 808/2009 Tomo II.

Gallardo Álvarez María Griselda y También Conocida como Griselda Gallardo Álvarez vs. Springall Caram Guillermo y Martínez de Mancilla Lucía y También Conocida como Lucía Martínez Santiago y C Director del Registro Público de la Propiedad y del Comercio de la Ciudad de México. Ord. Civil 1 Acdo. Núm. Exp. 538/2025.

González Hernández Ángel Amando y González Hernández Anselmo Alonso vs. Chincoya Canseco Verónica Marisol. Ord. Civil 1 Acdo. Núm. Exp. 698/2019.

Grupo Mexicano de Seguros, S.A. de C.V. vs. Cbl Insurance Limited. Ord. Mercantil 1 Acdo. en Amparo. Núm. Exp. 104/2019 Amparo 1560/2025.

Hipotecaria Nacional, S.A. de C.V., Sociedad Financiera de Objeto Múltiple Entidad Regulada, Grupo Financiero BBVA Bancomer, Actualmente Banco Mercantil del Norte, S.A. Institución de Banca Múltiple, Grupo Financiero Banorte vs. Ángeles García Cristina y Macal Niño José Ricardo. Especial Hipotecario Civil 2 Acdos. Núm. Exp. 1124/2016 Tomo II.

HSBC México S.A. Institución de Banca Múltiple Grupo Financiero HSBC División Fiduciaria en su Carácter de Fiduciario en el Fideicomiso F234036 vs. Robles Martínez Federico Héctor y Ruíz Talledos Delfina Zoraida. Juris. Voluntaria Civil 1 Acdo. Núm. Exp. 464/2024.

HSBC México, S.A., Institución de Banca Múltiple, Grupo Financiero HSBC División Fiduciaria, en su Carácter de Fiduciario en el Fideicomiso Número F/234036 vs. Estela Piña Barranco y Francisco Reyes Bonilla. Vía de Apremio Civil 1 Acdo. Núm. Exp. 1942/2024.

HSBC México. Sociedad Anónima, Institución de Banca Múltiple, Grupo Financiero HSBC, División Fiduciaria, en su Carácter de Fiduciario en el Fideicomiso Número F/234036 vs. González Álvarez Eduardo y Salazar Gil María del Carmen. Vía de Apremio Civil 1 Acdo. Núm. Exp. 1030/2016.

HSBC México S.A. Institución de Banca Múltiple Grupo Financiero HSBC División Fiduciaria en su Carácter de Fiduciario en el Fideicomiso No. F234036 vs. Gutiérrez Guerra Armando Octavio, Abou Sánchez Alinee Natalia. Especial Hipotecario Civil 1 Acdo. Núm. Exp. 1436/2019 Tomo II.

HSBC México, S.A., Institución de Banca Múltiple, Grupo Financiero HSBC División Fiduciaria en su Carácter de Fiduciario en el Fideicomiso Número F/234036 vs. Espinosa Cepeda José Arnulfo Espinosa Cepeda y Ma. Elena Rodríguez Leal. Vía de Apremio Civil 1 Acdo. Núm. Exp. 1620/2024 Tomo II.

Huizar Austria Guillermina vs. Rosa Colmenares Acosta de Morales. Especial Hipotecario Civil 1 Acdo. en Tercería. Núm. Exp. 1728/2024 Terc. Excl. de Dominio.

Islas Corona Norma Stella y Quien También Utiliza el Nombre de Norma Stella Islas y Corona vs. Madame Dubarry S.A. de C.V. Ord. Civil 1 Acdo. Núm. Exp. 566/2025.

Jasso Vilchie Víctor M vs. De la O. Segura María. Ord. Civil 1 Acdo. Núm. Exp. 466/1996.

Llaca García Miguel Ángel vs. Metlife México, S.A. Ord. Mercantil 1 Acdo. Núm. Exp. 1222/2019 Tomo II.

López García Joel vs. Madera Gómez Virginia y Medina Escamilla José Luis y C Director del Registro Público de la Propiedad y del Comercio de la Ciudad de México. Ord. Civil 2 Acdos. Núm. Exp. 574/2025.

López Hidalgo María de Lourdes vs. Mejía Téllez María de Los Ángeles Maciel y López Mejía Edson Osvaldo. Ord. Civil 1 Acdo. Núm. Exp. 888/2024.

López Moya Socrates y Guzmán Bautista Claudia Yde vs. López Moya Socrates y Nebe, S.A. y Registro Público de la Propiedad y de Comercio de la Ciudad de México. Ord. Civil 1 Acdo. Núm. Exp. 450/2025.

López Solís Alonzo vs. Notaria 62 del Distrito Federal hoy Ciudad de México y el Archivo General de Notarias de la Ciudad de México. Ord. Civil 1 Acdo. Núm. Exp. 810/2021 Tomo II.

Padilla Pérez Lucero vs. Rosales González Gilberto. Ord. Civil Desechado-Incompetencia. 1 Acdo. Núm. Exp. 40/2026.

Paulina García Mojica vs. Hernández Morales Roberto Carlos y Ramos Torres María del Rosario. Especial Hipotecario Civil 1 Acdo. Núm. Exp. 1308/2018.

Ramos Espinosa Gustavo Armando vs. Préstamos para Crecer, S.A. de C.V. S. O. F. O. M. E. N. R. Ejecutivo Mercantil 1 Acdo. en Expedientillo. Núm. Exp. 1018/2014.

Rendón Yedra Claudia Abigaihil. Juris. Voluntaria Civil Requerimiento Exhibición Documentos. 1 Acdo. Núm. Exp. 42/2026.

Rivera Trujillo Balbina vs. Fuentes Esquivel Alfredo. Ord. Civil 1 Acdo. Núm. Exp. 1972/2024.

Salgado Medina Roció Guadalupe vs. Barrios Salgado Francisco Sergio. Especial Hipotecario Civil 1 Acdo. Núm. Exp. 664/2017 Tomo II.

Sobrino Medina Victoria Eugenia vs. Escobar Maya Andrés y Ramírez Martínez Bernardo Benjamín. Ord. Civil 2 Acdos. Núm. Exp. 2018/2024.

Toyota Financial Services México S.A. de C.V. vs. Licóna Camargo Cecilio. Ejecutivo Mercantil 1 Acdo. en Expedientillo_Expediente_No_ Conocido. Núm. Exp. 454/2024.

Villana Ramírez Rafael vs. Consuelo Sánchez de López y/o Consuelo Sánchez Sánchez. Ord. Civil 1 Acdo. en Expedientillo. Núm. Exp. 1308/2024.

AUDIENCIA

Arquitectoma Carola, S.A. de C.V. vs. Armella Sánchez Carlos Alberto y Vértiz Flores Santiago y Cibanco, Sociedad Anónima, Institución de Banca Múltiple, División Fiduciaria, como Fiduciario del Fideicomiso Traslativo de Domi. y Administración Con Derecho de Reversión Identificado Con el Número Cib 2139. Ord. Mercantil. 1 Audiencia. Núm. Exp. 1206/2023 Tomo IV.

Hipotecaria Nacional, S.A. de C.V., Sociedad Financiera de Objeto Múltiple Entidad Regulada, Grupo Financiero BBVA Bancomer, Actualmente Banco Mercantil del Norte, S.A. Institución de Banca Múltiple, Grupo Financiero Banorte vs. Ángeles García Cristina y Macal Niño José Ricardo. Especial Hipotecario Civil. 1 Audiencia. Núm. Exp. 1124/2016 Tomo II.

SENTENCIA INTERLOCUTORIA

Plegadizos y Formas, S.A. de C.V. vs. Agustín Pérez Hernández. Ord. Civil Sent. Interl. 1 Núm. Exp. 1584/2024 Tomo II

LA SECRETARIA DE ACUERDOS
LIC. DALÍLA ANGELINA COTA

DÉCIMO CUARTO DE LO CIVIL

SECRETARÍA "A"
ACUERDOS DEL 29 DE ENERO DEL 2026

Alvarado Ramírez Francisco y Hernández Ibarra Melania vs. Delgadillo Patiño Beatriz y Romero Prado Ignacio. Ord. Civil 1 Acdo. Núm. Exp. 1199/2023.

Amador Estévez Jéssica Ivonne vs. Estévez Trujeque Irma. Ord. Civil 1 Acdo. Núm. Exp. 575/2025.

Arana Sánchez Rubén vs. Contreras Camilo y Majin León Severiano. Ord. Civil Acuerdo. 1 Acdo. en Expedientillo. Núm. Exp. 909/2022 Expedientillo.

Aviña Martínez José Luís vs. Rojas García Rafael Francisco. Especial Hipotecario Civil 1 Acdo. Núm. Exp. 107/2009.

Banco Invex S.A. Institución de Banca Múltiple Grupo Financiero Fiduciario vs. Martha Morales Nieves. Esp. Hip. 1 Acdo. Núm. Exp. 1545/2010.

SOLO CONSULTA

Banco Invex Sociedad Anónima Institución de Banca Múltiple Invex Grupo Financierdo en su Carácter de Fiduciario en el Fideicomiso 3317 vs. Ortega López Benjamín. Ejecutivo Mercantil 1 Acdo. Núm. Exp. 903/2023.

Banco Mercantil del Norte S.A., Institución de Banca Múltiple, Grupo Financiero Banorte vs. Beatriz Trujillo Ramírez y Fortino Flores Vega. Especial Hipotecario Civil 1 Acdo. Núm. Exp. 1257/2007 Tomo II.

Banco Mercantil del Norte, Sociedad Anónima, Institución de Banca Múltiple Grupo Financiero Banorte vs. Jaime Reyes González. Especial Hipotecario Civil 1 Acdo. Núm. Exp. 107/2011.

Banco Monex S.A. Institución de Banca Múltiple Monex Grupo Financiero vs. Vaquero Doblado María del Socorro. Ejecutivo Mercantil 1 Acdo. en Amparo. Núm. Exp. 1511/2024 814/2024.

Banco Santander México, S.A., Institución de Banca Múltiple, Grupo Financiero Santander México vs. Humbrall, S.A. de C.V. y Navas Lobato Humberto y Navas Rangel Diana Margarita. Vía de Apremio Civil 1 Acdo. Núm. Exp. 329/2025.

Banco Ve por Más, S.A., Institución de Banca Múltiple, Grupo Financiero Ve por más vs. Inversiones y Colocaciones Inmobiliarias, S.A. P. I. de C.V. y Docuformas, S.A. P. I. de C.V. Providencias Precautorias Mercantil 2 Acdos. Núm. Exp. 1559/2024 Tomo II.

Barrera Casillas Alejandro vs. Meza Peña Everardo Luis. Ord. Civil 1 Acdo. Núm. Exp. 111/2025 Tomo II.

BBVA Bancomer Sociedad Anónima Institución de Banca Múltiple Grupo Financiero BBVA Bancomer vs. María Esther Cervantes Zambrano. Especial Hipotecario Civil 1 Acdo. Núm. Exp. 363/2019.

Cárdenas Ramírez y Otros Raúl vs. Cárdenas Ramírez Juan Andrés. Ord. Civil Expdllo. 1 Acdo. en Expedientillo_Expediente_No_Conocido. Núm. Exp. 1023/1992.

Castellanos Landero Guadalupe vs. Banco Santander México S.A. Institución de Banca Múltiple Grupo Financiero Santander México. Ord. Civil 2 Acdos. Núm. Exp. 1291/2024.

Cibanco, Sociedad Anónima, Institución de Banca Múltiple, en su Carácter de Fiduciario del Fideicomiso Irrevocable F/00057 vs. Enrique Flores González. Especial Hipotecario Civil 1 Acdo. Núm. Exp. 245/2020.

Cisneros Angoa José Juan Esteban Julián. Ord. Civil 1 Acdo. Núm. Exp. 153/2022.

Combustibles B. González e Hijos, S.A. de C.V. vs. Navalmex Combustibles, S.A. de C.V. Ord. Mercantil 1 Acdo. Núm. Exp. 457/2018 Tomo III.

Despacho en Diseño y Arquitectura Sustentable S.A. de C.V. vs. García Ramírez Miguel Ángel y García López Miguel Ángel y Notario Público 105 del Estado de México Licenciado Conrado Zuckermann y C Director del Registro Público de la Propiedad y del Comercio de la Ciudad de México. Ord. Civil 1 Acdo. Núm. Exp. 1253/2024.

Dinero para Crecer, S.A. de C.V., Sociedad Financiera de Objeto Múltiple, Entidad No Regulada vs. Daniel Sutton Benardete. Especial Hipotecario Civil 1 Acdo. Núm. Exp. 263/2019.

Domínguez Cota Alberto Rey vs. Cymet Acevedo Luis Salvador. Ord. Civil 1 Acdo. Núm. Exp. 285/2025.

Durán Castañeda Rosa vs. María Silvia Durán Soto como Causahabiente de Armando Durán Castañeda. Controversias de Arrendamiento Civil 1 Acdo. Núm. Exp. 1839/2024 Tomo II.

Díaz Yáñez María del Carmen vs. Rosa Salazar de García Conocida También como Rosa Salazar Estrada de García. Ord. Civil 1 Acdo. Núm. Exp. 1417/2024.

Edifica Casa S.A. de C.V. vs. José Feliciano Cisneros Uribe. Especial Mercantil Mercantil 1 Acdo. Núm. Exp. 905/2019.

Fabián Vázquez Vanesa vs. Servicios Integrales de Consolidación Aérea y Mensajería Sociedad Anónima de Capital Variable y Maya García Ramón y Seguros Banorte S.A. de C.V. Grupo Financiero Banorte. Ord. Civil 1 Acdo. Núm. Exp. 523/2025.

Febles Pino José Antonio vs. Diproca, S.A. de C.V. Ord. Civil 2 Acdos. Núm. Exp. 973/2022 Bis. 2 Tomo II.

Galicia González Hilda vs. Galicia Nieto Tomás y González de Galicia Celsa. Ord. Civil 1 Acdo. Núm. Exp. 1221/2023.

Garbuno Aviña Norma Patricia vs. Aviña Vargas María Cristina. Ord. Civil 1 Acdo. Núm. Exp. 265/2025.

García García Héctor vs. Sanders de la Fuente Víctor Guillermo y Román de Sevilla Emma y Santana de Román Ludivina y Román de la Peña Alicia y Girón Castro Juan y Madrigal de (Ilegible) Griselda y Fernández Gómez Adolfo y Pérez de Román Lidia Estela y Pedroza Domínguez Jorge Enrique y Transformación de Ecovivienda, A.C. Ord. Civil 1 Acdo. Núm. Exp. 23/2025.

García Guerrero Gustavo vs. Gabriel Benavides Valdés, Emilio Benavides Martínez y Promotora Cuauhtémoc, S.A. Ord. Civil Tomo III. 1 Acdo. Núm. Exp. 985/2012.

García Zavala Humberto vs. Ricardo Vieyra de la Cruz. Ejecutivo Civil Expdllo. 1 Acdo. en Expedientillo. Núm. Exp. 319/2018.

Gavito Aguilar Jeanette vs. Luna Rangel Silvia. Ord. Civil 1 Acdo. Núm. Exp. 281/2025.

HSBC México, S.A. Institución de Banca Múltiple Grupo Financiero HSBC, División Fiduciaria en su Carácter de Fiduciario en el Fideicomiso Irrevocable F/233595 vs. Fernando Alonso Molina. Ejecc. de Garantías Otorgadas Mediante Prenda Sin Transmisión de Pos. y Fideicomiso de Garantía (Procedimiento Extrajudicial) Mercantil 1 Acdo. Núm. Exp. 253/2010.

HSBC México, S.A., Institución de Banca Múltiple, Grupo Financiero HSBC vs. Aguilera Fierro Pablo. Especial Hipotecario Civil 1 Acdo. Núm. Exp. 1027/2022 Tomo II.

Ibarra Sánchez, Pavía y Asociados, S. C vs. Soluciones P&L, S.A. P. I de C.V., y Pedroza Jiménez Óscar y Pedroza Larraguivel Óscar Federico y Control Mobile S. O. S. S.A. de C.V. y Repsol Downstream México, S.A. de C.V. Ord. Civil Expdllo. 1 Acdo. Núm. Exp. 257/2023.

Inmobiliaria H. B. R de S.A. vs. Ortega Fernández Maricela. Ord. Civil 1 Acdo. Núm. Exp. 159/2023.

Inmobiliaria Hf 717, S.A. P. I. de C.V. vs. Ayala Campo Joanna Julieta y Ocampo Soto María Eugenia. Controversias de Arrendamiento Civil 1 Acdo. Núm. Exp. 91/2022.

Inmobiliaria Mariam, Sociedad Anónima vs. Arroyo Solano Raúl Gerardo. Ord. Civil Cuad. de Apelación. 1 Acdo. Núm. Exp. 375/2023 Tomo II.

Jiménez Lovera Miguel Ángel vs. Urbano Ángel Damián y Inmobiliaria Xopa S.A. y Inmobiliaria Serrato Sociedad Anónima. Ord. Civil Expdllo. 1 Acdo. en Expedientillo. Núm. Exp. 873/2022.

López Monroy Lucía vs. Monrrog de López Claudia y Silva López José Alberto y Silva López Juan Manuel y Silva López Alejandro. Ord. Civil 1 Acdo. Núm. Exp. 263/2024.

López Sánchez Lorena vs. Valdez de la Rosa Elena y Maldonado Maravilla Mario. Ord. Civil 1 Acdo. Núm. Exp. 893/2024.

Loredo Rojas Arturo vs. Rodríguez Benavidez Gonzalo. Ord. Civil 1 Acdo. Núm. Exp. 847/2024.

Mancilla Andrade María Guadalupe vs. Margarita Aguilar Guzmán. Controversias de Arrendamiento Civil 1 Acdo. Núm. Exp. 1527/2024.

Mendoza Vega Ma Elena vs. Mendoza Patricio Alejandro y Mendoza Vega Alejandrio. Ord. Civil 1 Acdo. Núm. Exp. 1177/2024.

Meraz Ávila Marina vs. Enrique González Martija y Karina Ahydee Loo Salgado. Proced. Convencional Mercantil Civil 1 Acdo. Núm. Exp. 1651/2024 Tomo II.

Morales Álvarez Blanca Estela vs. Morales Álvarez Alejandro Joaquin. Ord. Civil 1 Acdo. Núm. Exp. 851/2024.

Ortiz López Irma vs. Ojeda Román Adrián y Díaz García Cristina. Ord. Civil 1 Acdo. Núm. Exp. 161/2025.

Ortiz Medina María Guadalupe vs. García Vda. de Medina Ofelia y Medina García Félix Alicia. Ord. Civil Expdllo. 1 Acdo. Núm. Exp. 843/2021.

Polyresinas, S.A. de C.V. vs. Alta Manufactura en Polietileno, S A. de C.V. Controversias de Arrendamiento Civil 2 Acdos. Núm. Exp. 345/2023.

Proyectos Adamantine, Sociedad Anónima de Capital Variable, Sociedad Financiera de Objeto Múltiple, Entidad Regulada vs. Ricardo Preciado Ochoa y Nelly Mireya Aguilar Morales. Especial Hipotecario Civil 1 Acdo. Núm. Exp. 1063/2008 Tomo II.

Roldán Cuesta José Luis y Morales Gil Irma vs. Morales Marín Alejanddro. Ord. Civil 1 Acdo. Núm. Exp. 461/2025.

Sánchez Navarro José Arturo vs. Grupo Mexicano de Seguros S.A. de C.V. Ord. Civil Cuad. de Apelación. 1 Acdo. Núm. Exp. 1597/2024 Tomo II.

Sandoval Juárez Rubén y Mora Rivera Lilia vs. Barruelas Santa María Arturo y Mora Rivera Esperanza. Ord. Civil 1 Acdo. Núm. Exp. 509/2025.

Sarabia Ochoa Perla Teresa vs. Ríos Valdovinos Librado y Hinojosa Rojas María Teresa y Torres Chávez Salvador. Ord. Civil 1 Acdo. Núm. Exp. 469/2022.

Scotiabank Inverlat S.A., Institución de Banca Múltiple, Grupo Financiero Scotiabank Inverlat vs. Ríos Velázquez José Luis. Especial Hipotecario Civil 1 Acdo. Núm. Exp. 1021/2024.

Scrap II, S. de R. L. de C.V. vs. Adán Valencia Campos. Especial Hipotecario Civil 1 Acdo. Núm. Exp. 1955/2024.

Serrano Zárate, También Conocida María Remedios Serrano Zárate María de Los Remedios vs. Sosa Méndez Pascual y Martínez Flores Reyna. Ord. Civil 1 Acdo. Núm. Exp. 947/2024.

Tangerine Pomelo Group, S.A. P. I. de C.V. vs. Construcciones Electromecánicas Milenio, Sociedad Anónima de Capital Variable, Laura Rosalva Onofre Romero, Felipe Leandro Ramírez Landon y Miguel Ramírez Negrete. Ejecutivo Mercantil 1 Acdo. Núm. Exp. 393/2017 Tomo II.

SOLO CONSULTA
SOLO CONSULTA
SOLO CONSULTA

Valdés Gutiérrez Juan vs. Arenas Cabello Tiburcio Joel y Hernández Meza Marcos Jonathan y Meza Morales Salud. Ord. Civil 1 Acdo. Núm. Exp. 599/2025.

Valdez Hernández Juan Manuel vs. Hernández de la Orta Raymundo su Sucesión y Hernández Hernández Alicia y Hernández Hernández Elvira y Hernández Hernández Felipa y C Director del Registro Público de la Propiedad y de Comercio de la Ciudad de México. Ord. Civil 1 Acdo. Núm. Exp. 561/2025.

Vega Cajica José Antonio vs. Canrobert Cándido Canto y Aída Zapata Palacios. Especial Hipotecario Civil 1 Acdo. Núm. Exp. 83/2011.

Velázquez Colín Ma. Celestina vs. Lozano López Aarón. Ord. Civil 1 Acdo. Núm. Exp. 909/2023.

Villanueva Rodríguez de Familiar Josefina vs. Rojas Ortiz Sergio y Jerónimo Sandoval Tomás y Delgado Vilchis Corfina y Titular de la Notaria Pública Ciento Noventa y Dos de la Ciudad de México Licenciado Enrique Dávila Meza. Ord. Civil 1 Acdo. Núm. Exp. 513/2025.

AUDIENCIA

Emgea, S.A. de C.V. vs. Comercializadora Antica, S de R. L. de C.V. Ord. Civil. 1 Audiencia. Núm. Exp. 691/2022 Tomo IV.

SENTENCIA INTERLOCUTORIA

Ckd Activos 11, Sociedad Anónima Promotora de Inversión de Capital Variable vs. García Camacho Pablo. Especial Hipotecario Civil Sent. Interl. 1 Núm. Exp. 1791/2024 Tomo III

Martínez Sánchez Fernando vs. Cruz Salazar Sergio Antonio. Especial Hipotecario Civil Sent. Interl. 1 Núm. Exp. 1533/2024

EL SECRETARIO DE ACUERDOS
LIC. MARCO ANTONIO GAMBOA MADERO

SECRETARÍA "B"
ACUERDOS DEL 29 DE ENERO DEL 2026

Ana Bertha, Ma Guadalupe, Gerardo Ornelas Reyes y Teresa, todos de Apellidos Ornelas Reyes vs. Ornelas Reyes Ricardo. Ord. Civil 1 Acdo. Núm. Exp. 1858/2024.

Arrendadora y Factor Banorte, S.A. de C.V., Sociedad Financiera de Objeto Múltiple, Entidad Regulada, Grupo Financiero Banorte vs. Ramírez Moscosa Eliobardo. Especial Hipotecario Civil 1 Acdo. Núm. Exp. 234/2025 Tomo II.

Arrendadora y Factor Banorte, Sociedad Anónima de Capital Variable, Sociedad Financiera de Objeto Múltiple, Entidad Regulada, Grupo Financiero Banorte vs. José Antonio López González. Especial Hipotecario Civil Señala Remate 1a Almoneda. 1 Acdo. Núm. Exp. 502/2005.

Ayala Jaimes Ma. Zenaida vs. Hernández de Esperanza María Luisa. Ord. Civil Puesta a Disposición. 1 Acdo. Núm. Exp. 1200/2024.

Banco Covalto, S.A., Institución de Banca Múltiple vs. José de Jesús Ramírez González, Maximino Ramírez Jáuregui y Elsa González Padilla. Especial Hipotecario Civil 1 Acdo. Núm. Exp. 1102/2014 Tomo II.

Banco Mercantil del Norte, Grupo Financiero Banorte, Sociedad Anónima, Institución de Banca Múltiple, Grupo Financiero Banorte vs. Carlos Espinosa Hernández y Martha Nelva Marcia Jacinto. Especial Hipotecario Civil Una Vez Que. 1 Acdo. Núm. Exp. 526/2018.

Banco Mercantil del Norte, S.A. Institución de Banca Múltiple Grupo Financiero Banorte vs. Granos de Sinaloa S.A. de C.V., Santiago Gómez Carral, También Conocido como Santiago Gómez y Carral, Eva María Millán Mungarro y Granos de Jalisco, S.A. de C.V. Ejecutivo Mercantil 1 Acdo. Núm. Exp. 174/2021 Tomo II.

Banco Mercantil del Norte, S.A., Institución de Banca Múltiple, Grupo Financiero Banorte vs. Adalberto Valentín García Torres. Esp. Hip. Declara Prescrpción de Set. 1 Acdo. Núm. Exp. 564/2010.

Banco Mercantil del Norte, S.A., Institución de Banca Múltiple, Grupo Financiero Banorte vs. Gerardo Ángel Calderas Iglesias y Gabriela Cortés Perusquia. Especial Hipotecario Civil 1 Acdo. Núm. Exp. 1788/2024 Tomo II.

Banco Mercantil del Norte, S.A., Institución de Banca Múltiple, Grupo Financiero Banorte vs. Reza Martínez José Cristian y Luna Amador Pamela vs. Instituto de Seguridad y Servicios Sociales de Los Trabajadores del Estado, a Través de su Fondo de Vivienda Fovissste. Especial Hipotecario Civil 1 Acdo. Núm. Exp. 278/2023.

Chavolla León, María del Perpetuo Socorro vs. Gloria Mondragón Flores Vda. de Gutiérrez, su Sucesión, Sergio Alejandro Galicia Zavaleta y Otros. y Gutiérrez Vives Adriana y Gutiérrez Flores. María Susana y Gutiérrez Flores Román y Gutiérrez Flores Andrés. Ord. Civil 1 Acdo. Núm. Exp. 680/2020 Tomo II.

Decarome, Sociedad Anónima, Promotora de Inversión de Capital Variable vs. Grupo Fortco, S.A. de C.V. y Cruz Zepeda Israel y Cruz Alva Fortino Santos. Ejecutivo Mercantil 1 Acdo. Núm. Exp. 1172/2019.

Domínguez Girón Martha Isabel vs. María Josefina Martínez Moreton de Casis y Otros. Ord. Civil 1 Acdo. Núm. Exp. 1216/2024 Tomo II.

Escamilla González Luis Antonio vs. Castillo Yáñez Isidro y Escamilla Escamilla Tolentino. Ord. Civil Puesta a Disposición. 1 Acdo. Núm. Exp. 518/2025.

Figueroa Cuevas Linda Selene vs. Villalobos Cadena Herminia vs. Procedente del Juzgado Quinto de Distrito en Materia Civil en la Ciudad de México Quejoso Rosalba Martha Martínez Madrid, También Conocida como Martha Rosalba Martínez Madrid. Ord. Civil 1 Acdo. en Amparo_Buscador. Núm. Exp. 284/2022 Amparo.

García González Gloria vs. Murilo Castillo Margarita. Ord. Civil 1 Acdo. Núm. Exp. 1174/2024.

Garcia Villeda Enaela Lilián vs. Manzo Rivera Roberto Martín. Ord. Civil 1 Acdo. en Expedientillo. Núm. Exp. 682/2021.

Garza González, Carlos, Marines Hernández, Teodora y Garza Marines, Carlos Joel vs. Six Flags México, S.A. de C.V., Centros Educativos Femeniles, A.C., Quien Comercialmente Opera Con el Nombre de Colegio Guadalupe Victoria y María Teresa Bastida Ocampo. Ord. Civil 1 Acdo. en Amparo. Núm. Exp. 572/2019 Amparo Indirecto 745/2024- V.

González Colín Mario vs. Soto Mondragón Isidro y Soto Mongragon Daria. Ord. Civil 1 Acdo. Núm. Exp. 1212/2024.

Grupo Corvi, Sociedad Anónima de Capital Variable y Villaseñor Costa Benjamín y Villaseñor Espinosa Francisco José Luís vs. Impulsora Sahuayo, Sociedad Anónima de Capital Variable y Logística Bosques, Sociedad Anónima, Promotora de Inversión de Capital Variable y Axis Asset Management II, Sociedad de Responsabilidad Limitada de Capital Variable y Cxp Logística Bosques, Sociedad Anónima de Capital Variable y Ci Banco, Sociedad Anónima, Institución de Banca Múltiple, como Fiduciaria en el Fideicomiso Irrevocable de Administración y Garantía Número Cib/2399 y Ci Banco, Sociedad Anónima, Institución de Banca Múltiple. Ord. Mercantil 1 Acdo. Núm. Exp. 930/2024 Tomo III.

Gómez Robledo Juan Enrique vs. Briones Beristain Héctor Manuel y Briones Garduño Héctor Manuel. Controversias de Arrendamiento Civil No Acuerda de Conformidad. 1 Acdo. Núm. Exp. 678/2023 Tomo II.

Hernández Moreno Eva vs. Villegas Hernández Carlos Eduardo y Carmona Sánchez Felipa Belén. Ord. Civil Da Cuenta Con Revocación de Autorizados y Señala Nuevo. 1 Acdo. Núm. Exp. 36/2025.

HSBC México, S.A., Institución de Banca Múltiple, Grupo Financiero HSBC vs. Transteel & Metal, S.A. de C.V., Filiberto Adolfo Yescas Olvera, Claudia González Guzmán, T&M Aceros Intermetal e Inoxidables, S.A. de C.V. Actos Prejudiciales Civil 1 Acdo. Núm. Exp. 1800/2024 Providencias Precautorias.

HSBC México, S.A. Institución de Banca Múltiple, Grupo Financiero HSBC División Fiduciaria, en su Carácter de Fiduciaria en el Fideicomiso Irrevocable Número 25393 vs. María Elena Zendejas Serrato. Especial Hipotecario Civil 1 Acdo. Núm. Exp. 46/2015.

HSBC México, Sociedad Anónima, Institución de Banca Múltiple, Grupo Financiero HSBC División Fiduciaria vs. Martha Patricia Villegas Olvera. Especial Hipotecario Civil 1 Acdo. Núm. Exp. 1308/2024 Tomo II.

Muñoz Ruíz Mario Alberto vs. Melting Al 13 S de R.L. de C.V. Ord. Civil 1 Acdo. en Expedientillo. Núm. Exp. 1730/2024.

Nadro, S.A. P. I. de C.V. vs. Romero Rodríguez Ana Verónica y Ponzo Galván. Ernesto. Ejecutivo Mercantil 1 Acdo. en Expedientillo_ Expediente_No_Conocido. Núm. Exp. 1306/2022.

Pioquinto Sánchez Elizabeth vs. Grupo Mexicano de Seguros Sociedad Anónima de Capital Variable. Ord. Civil 1 Acdo. en Expedientillo_ Expediente_No_Conocido. Núm. Exp. 14/2026.

Ponce Martínez Guillermo Adrián vs. Propiedad Horizontal S.A. y Crédito Mexicano S.A. y Financiera América S.A. y la Fica S.A. Ord. Civil 3 Acdos. Núm. Exp. 406/2025.

Promotora Inbursa S.A. de C.V. vs. Vías Concesionadas del Norte S.A. de C.V. y Abed Schekaiban Miguel José y Consorcio de Inmuebles Industriales S.A. de C.V. y Grupo Desarrollador Mexicano S.A. de C.V. Ejecutivo Mercantil 1 Acdo. Núm. Exp. 1692/2024.

Promotora Inbursa S.A. de C.V. vs. Vías Concesionadas del Norte S.A. de C.V. y Abed Schkaiban Miguel José y Consorcio de Inmuebles Industriales S.A. de C.V. y Grupo Desarrollador Mexicano S.A. de C.V. Providencias Precautorias Mercantil 1 Acdo. Núm. Exp. 1688/2024.

SOLO CONSULTA SOLO CONSULTA SOLO CONSULTA

Revolvencia y Liquidez Garantizada S.A. de C.V. vs. Robles Arenas Arenas Francisco Ramón y Galarza Vázquez Gerardo René y Galarza Vázquez Juan Carlos y Galarza Vázquez Fernando y Juárez Martínez Graciela y Vázquez García Graciela y Galarza y de la Cuadra Fermín. Especial Hipotecario Civil 1 Acdo. Núm. Exp. 274/2024.

Reyna Montalvan Moisés su Sucesión vs. Yanez Osornio Juan Carlos. Controversias de Arrendamiento Civil 2 Acdos. Núm. Exp. 2044/2024.

Sánchez y San Román Enrique Manuel vs. Esteban Said Náder. Ejecutivo Mercantil 1 Acdo. Núm. Exp. 1656/2024 Tomo II.

Sociedad Hipotecaria Federal S.N.C. Institución de Banca de Desarrollo en su Carácter de Fiduciario Sustituto del Fondo de Operación y Financiamiento Bancario a la Vivienda vs. Avilés Juárez Alejandra y López Zepeda Ricardo. Especial Hipotecario Civil por Hechas Sus Manifestaciones. 1 Acdo. Núm. Exp. 1276/2024.

The Bank Of New York Mellon S.A. Institución de Banca Múltiple como Causahabiente Fina vs. Cruz Águila Miguel Ángel. Especial Hipotecario Civil No Acuerda de Conformidad. 1 Acdo. Núm. Exp. 578/2025.

Uribe Álvarez José Antonio vs. Escartin Hernández Rogelio. Ord. Civil Inc. de Nul. de Actuaciones Empla. 1 Acdo. Núm. Exp. 520/2025.

Urueta Robledo Rosa María vs. Robledo Vega Carmen. Ord. Civil 1 Acdo. Núm. Exp. 18/2026.

De la Cruz Vargas Asela vs. De la Cruz Yáñez Elsa Nohemí. Ord. Civil 1 Acdo. Núm. Exp. 1632/2024 Tomo III.

HSBC México, Sociedad Anónima, Institución de Banca Múltiple, Grupo Financiero HSBC División Fiduciaria, en su Carácter de Fiduciario en el Fideicomiso Número F/234036 vs. Villanueva Madrid José Joaquín. Vía de Apremio Civil 1 Acdo. Núm. Exp. 522/2022.

AUDIENCIA

Montero Zapata Andrés vs. Díaz Crisóstomo Felipe y Montes Centeno de Díaz Carmen. Ord. Civil. 1 Audiencia. Núm. Exp. 178/2024.

Velázquez Vélez Eulalia vs. Seguros Banorte S.A. de C.V. Grupo Financiero Banorte. Ord. Civil. 1 Audiencia. Núm. Exp. 330/2025.

EL SECRETARIO DE ACUERDOS
LIC. MIGUEL ÁNGEL VELÁZQUEZ MÉNDEZ

DÉCIMO QUINTO DE LO CIVIL

SECRETARÍA "A"
ACUERDOS DEL 29 DE ENERO DEL 2026

Achar Cohen León vs. Bali Franco Mario. Especial Hipotecario Civil Acuerdo. 1 Acdo. Núm. Exp. 825/2023.

Alfonso López Reyna Isis vs. Cuevas Becerril Mario Jesús y Cuevas Becerril Edmundo Raúl y Cuevas Becerril Emma Rita y Cuevas Becerril Héctor Alberto y Cuevas Becerril Irma Amelia y C Director del Registro Público de la Propiedad y del Comercio de la Ciudad de México. Ord. Civil Acuerdo. 1 Acdo. Núm. Exp. 579/2025.

Almaraz Espinosa José Ascención vs. Lomas de Vista Hermosa S.A. Ord. Civil Acuerdo. 1 Acdo. Núm. Exp. 875/2014.

Almaraz Espinosa José Ascención vs. Lomas de Vista Hermosa S.A. Ord. Civil Acuerdo. 1 Acdo. Núm. Exp. 875/2014 Tomo II.

Alvarado Navarrete Mari Carmen vs. Alvarado Navarrete Juan. Ejecutivo Mercantil Acuerdo. 1 Acdo. en Tercería. Núm. Exp. 1595/2024 Terc. Excl. de Dominio.

Autolana, S.A. de C.V. vs. Enrique Eduardo Vargas Ponce y María de la Paz Serna Acuña. Controversias de Arrendamiento Civil Acuerdo. 1 Acdo. Núm. Exp. 1869/2024.

Ávila García Juan Carlos vs. María Begoña Roza Irezabal, María Aurora Esperanza San Feliz Gómez, María Teresa Amigo Pont y Severino Morales Zárate. Especial Hipotecario Civil Acuerdo. 1 Acdo. Núm. Exp. 1285/2024 Tomo II.

Banco Actinver Sociedad Anónima Institución de Banca Múltiple Grupo Financiero Actinver en su Carácter de Fiduciario del Fideicomiso Irrevocable de Administración y Fuente de Pago 4659 vs. Delgado Chávez Carlos Atalo y Hurtado Valadez Josefina. Vía de Apremio Civil Acuerdo. 1 Acdo. Núm. Exp. 319/2025.

Banco Inbursa S.A. Institución de Banca Múltiple Grupo Financiero Inbursa vs. Jaime Manuel Tello de Meneses Ramírez. Especial Hipotecario Civil Acuerdo. 1 Acdo. Núm. Exp. 495/2020.

Banco Mercantil del Norte, S.A. Institución de Banca Múltiple, Grupo Financiero Banorte vs. Cubo Cuatro, S.A. de C.V. y Reyes Flores Yesika y Flores Morales Stephania. Providencias Precautorias Civil Acuerdo. 1 Acdo. Núm. Exp. 327/2025.

Banco Mercantil del Norte, S.A. Institución de Banca Múltiple, Grupo Financiero Banorte vs. Sofía Ávila Salmerón. Especial Hipotecario Civil Acuerdo. 2 Acdos. Núm. Exp. 1155/2016.

Banco Mercantil del Norte, S.A. Institución de Banca Múltiple, Grupo Financiero Banorte vs. Sofía Ávila Salmerón. Especial Hipotecario Civil Acuerdo. 2 Acdos. Núm. Exp. 1155/2016 Tomo II.

Banco Mercantil del Norte, S.A., Institución de Banca Múltiple, Grupo Financiero Banorte, Cesionario de BBVA Bancomer Sociedad Anónima, Institución de Banca Múltiple, Grupo Financiero BBVA Bancomer vs. Antonio Vázquez Velázquez y Rocío González Esquivel. Especial Hipotecario Civil Acuerdo. 2 Acdos. Núm. Exp. 1715/2024.

Banco Mercantil del Norte, S.A., Institución de Banca Múltiple, Grupo Financiero Banorte, Cesionario de BBVA Bancomer Sociedad Anónima, Institución de Banca Múltiple, Grupo Financiero BBVA Bancomer vs. Antonio Vázquez Velázquez y Rocío González Esquivel. Especial Hipotecario Civil Acuerdo. 2 Acdos. Núm. Exp. 1715/2024 Tomo II.

Banco Multiva S.A. Institución de Banca Múltiple Grupo Financiero Multiva vs. Comercializadora Gaytán Nieto S. de R. L. de C.V. y Otros. Ejecutivo Mercantil Acuerdo. 1 Acdo. en Amparo. Núm. Exp. 1117/2019 Amparo Directo D. C. 11/2026.

Banco Multiva S.A. Institución de Banca Múltiple Grupo Financiero Multiva vs. Comercializadora Gaytán Nieto S. de R. L. de C.V. y Otros. Ejecutivo Mercantil Acuerdo. 1 Acdo. en Tercería. Núm. Exp. 1117/2019 Terc. Excl. de Preferencia.

Banco Santander México S.A. Institución de Banca Múltiple Grupo Financiero Santander México vs. Tecnología en Adhesivos S.A. de C.V. y Dayan Harari Jacobo. Ejecutivo Mercantil 1 Acdo. Núm. Exp. 277/2024.

Banco del Bajío S.A. Institución de Banca Múltiple vs. Contenido Cientifico S.A. de C.V., María Rosalba Ávalos Proa, Jorge Chávez Chávez. Ejecutivo Mercantil Acuerdo. 1 Acdo. Núm. Exp. 157/2015 Tomo III.

Banco del Bajío S.A. Institución de Banca Múltiple vs. José Rafael Álvarez Monroy. Ejecutivo Mercantil Acuerdo. 2 Acdos. Núm. Exp. 851/2015.

Banco del Bajío S.A. Institución de Banca Múltiple vs. José Rafael Álvarez Monroy. Ejecutivo Mercantil Acuerdo. 1 Acdo. Núm. Exp. 851/2015 Tomo II.

Ci Banco, S.A. Institución de Banca Múltiple en su Carácter de Fiduciario en el Fideicomiso Número F/00430 vs. Sánchez Ruíz Ramona Consuelo. Especial Hipotecario Civil Acuerdo. 1 Acdo. Núm. Exp. 23/2019.

Cibanco Sociedad Anónima Institución de Banca Múltiple en su Carácter de Fiduciario del Fideicomiso Irrevocable Identificado Con el Número F00247 vs. Zepeda Rodríguez José Luis y Nava de la Torre Nora Hermila. Juris. Voluntaria Civil Acuerdo. 1 Acdo. Núm. Exp. 1067/2023.

Ckd Activos 11, S.A. P. I de C.V. Hipotecaria Nacional, S.A. de C.V., Sofm, E. R. Grupo Financiero BBVA Bancomer vs. Leopoldo López Sánchez y Teresa Trejo Arana. Especial Hipotecario Civil Acuerdo. 1 Acdo. Núm. Exp. 635/2013.

Condominios del Conjunto Codominal Habitacional Torres Mirage vs. Llorente Ludlow Enrique Carlos. Ejecutivo Civil Acuerdo. 1 Acdo. Núm. Exp. 765/2022.

Crédito Inmobiliario, S.A. de C.V. Sociedad Financiera de Objeto Múltiple, Entidad No Regulada vs. Inmobiliaria Lago Piamonte, S.A. de C.V. y Otros. Ejecutivo Civil Oficio Juzgado de Distrito (2). 2 Acdos. en Amparo. Núm. Exp. 1813/2024 Amparo Promov. por Carmen Vázquez Carrasco.

Flexpower S.A. de C.V. vs. Latinoa Logística S.A. de C.V. y Notario Público Ciento Dos 102 de la Ciudad de México y Notario Público Ochenta y Seis 86 de la Ciudad de México. Ord. Civil Oficio. 4 Acdos. Núm. Exp. 1175/2024.

Flores Mosqueda Víctor Manuel antes Banco Santander (México) S.A. Institución de Banca Múltiple Grupo Financiero Santander México vs. Miguel Alberto Valle Navarro. Especial Hipotecario Civil Acuerdo. 1 Acdo. Núm. Exp. 19/2017 Tomo II.

Gama Pineda Delfino vs. Ilizaliturri Zenteno José Luis. Ord. Civil Acuerdo. 1 Acdo. Núm. Exp. 1053/2023 Tomo II.

García Villanueva Beatriz vs. Hospital Sedna, S.A. de C.V., Aquileo Alan Martínez Moreno y Leticia Colín Malváez. Ord. Civil Acuerdo. 1 Acdo. Núm. Exp. 1859/2024 Tomo V.

Gómez Valencia José Luis vs. Fuentes Sosa Rogelio y Albarrán Medina Alicia. Ord. Civil Acuerdo. 2 Acdos. Núm. Exp. 223/2025.

Guerrero Lucas Enriqueta vs. Hermosillo Granados María de Los Ángeles. Ord. Civil Acuerdo. 1 Acdo. Núm. Exp. 543/2025.

Gutiérrez Hernández Guadalupe vs. Gil Hernández Martín Rainieer. Ord. Civil Comparecencia. 2 Acdos. Núm. Exp. 661/2023.

SOLO CONSULTA
SOLO CONSULTA
SOLO CONSULTA

Hernández Navarro Gloria y Acuña Macías Epifanio vs. Albarrán Villata Eduardo su Sucesión y Albarrán García Estela. Ord. Civil Acuerdo. 1 Acdo. Núm. Exp. 495/2025.

HSBC México S.A. Institución de Banca Múltiple Grupo Financiero HSBC División Fiduciaria en su Carácter de Fiduciario del Fideicomiso Irrevocable de Administración y Fuente de Pago Identificado Con el Número F 258040 Quien Actua a Través del Administrador del Fideicomiso Tertius S.A. Promotora de Inversión de C.V. Sociedad Financiera de Objeto Múltiple Entidad No Regulada vs. Cerecedo Uribe Omar Osbaldo. Especial Hipotecario Civil Acuerdo. 1 Acdo. Núm. Exp. 437/2021.

HSBC México S.A., Institución de Banca Múltiple, Grupo Financiero HSBC, División Fiduciaria, en su Carácter de Fiduciario del Fideicomiso Irrevocable F 250295 vs. Jiménez Correa Mario Andrés y García Rojas Lidia. Especial Hipotecario Civil Acuerdo. 1 Acdo. Núm. Exp. 1051/2024.

HSBC México Sociedad Anónima Institución de Banca Múltiple Grupo Financiero HSBC División Fiduciaria en su Carácter de Fiduciario en el Fideicomiso Número F234036 vs. Zacapa Delgado Guadalupe y Cano Gutiérrez Elvia. Vía de Apremio Civil Acuerdo. 1 Acdo. Núm. Exp. 593/2021.

HSBC México, S.A. Institución de Banca Múltiple, Grupo Financiero HSBC División Fiduciaria en su Carácter de Fiduciario en el Fideicomiso Irrevocable F/234036 vs. Flores Sánchez Ana Luisa. Vía de Apremio Civil Acuerdo. 1 Acdo. Núm. Exp. 517/2018.

HSBC México, S.A. Institución de Banca Múltiple Grupo Financiero HSBC División Fiduciaria vs. María Teresa Bustamante. Esp. Hip. Acdo. Expedientillo. 1 Acdo. Núm. Exp. 75/2009.

HSBC México S.A. Institución de Banca Múltiple Grupo Financiero HSBC División Fiduciaria en su Carácter de Fiduciario en el Fideicomiso Irrevocable Número F/234036 vs. María Guadalupe García Villaseñor. Especial Hipotecario Civil Acuerdo. 1 Acdo. Núm. Exp. 1141/2016.

HSBC México, S.A. Institución de Banca Múltiple, Grupo Financiero HSBC División Fiduciaria vs. Gregorio Delfín Molina. Especial Hipotecario Civil Acuerdo. 2 Acdos. Núm. Exp. 225/2010 Tomo II.

Illescas Robledo Gabriel vs. Sánchez Vázquez Ana Bertha. Ord. Civil Acuerdo. 1 Acdo. Núm. Exp. 71/2025.

Jiménez Mendoza Manuel de Jesús y Fernández Castañeda Jéssica vs. Seguros Inbursa S.A. Grupo Financiero Inbursa. Ord. Civil Certificación Se Cierra Tomo I. 1 Acdo. Núm. Exp. 271/2025.

Jiménez Mendoza Manuel de Jesús y Fernández Castañeda Jéssica vs. Seguros Inbursa S.A. Grupo Financiero Inbursa. Ord. Civil Acdo. (8). 8 Acdos. Núm. Exp. 271/2025 Tomo II.

Jiménez Meza Mauricio vs. Edgar Ávila Fernández. Ord. Civil Acdo. Expedientillo. 2 Acdos. Núm. Exp. 151/2015.

Lizárraga Hernández María Guadalupe vs. De la Madrid Ricardo Raphael. Ord. Civil Requerimiento. 1 Acdo. Núm. Exp. 727/2019.

López Díaz Ordaz Edith Elvira vs. Virginia Martínez del Río Romero Vargas. Ord. Civ. Acdo. Expedientillo. 1 Acdo. Núm. Exp. 833/2004.

López Negrete Gómez Haro Roberta Concepción vs. Guillermo Luis Ordorica Brockman. Especial Hipotecario Civil Acuerdo. 1 Acdo. Núm. Exp. 1459/2012 Tomo II.

Maltos Sandoval Yolanda vs. Ramírez Pérez Herminia y que También Acostumbra Usar Los Nombres de Herminia Ramírez Pérez de Tena y Herminia Ramírez Tena. Ord. Civil Acuerdo. 1 Acdo. Núm. Exp. 503/2025.

Melo Tafoya Benjamín vs. Melo Tafoya Gustavo su Sucesión y C Director del Registro Público de la Propiedad y del Comercio de la Ciudad de México. Ord. Civil Acuerdo. 1 Acdo. Núm. Exp. 29/2026.

Mérida Pérez Zurisadai vs. Qualitas Compañía de Seguros S.A. de C.V. Ord. Civil Acdo. Expedientillo. 1 Acdo. Núm. Exp. 1053/2024 Tomo II.

Miranda Estrada Inocencio su Sucesión vs. Estrada Rojas Mónica También Conocida como Mónica Estrada Rojas y Peña Chavero Galván Irma También Llamada Irma Marina Peña Chavero y Programa de Financiamiento a Inquilinos para la Compra de Viviendas del Distrito Federal (Ficapro) hoy (Invi) y Miranda Ruíz Roberto. Ord. Civil Acuerdo. 1 Acdo. Núm. Exp. 125/2021 Tomo II.

Miranda López Mario vs. Luis Miranda López. Ord. Civil Oficio Juzgado de Distrito. 2 Acdos. en Amparo. Núm. Exp. 1019/2011 Amparo 662/2025- II, Promov. por Luis Miranda López.

Morales Hernández Alan vs. Cassab Espinosa Jorge y Cassab Martínez Ma Martha del C. Ejecutivo Mercantil Acuerdo. 1 Acdo. Núm. Exp. 715/2023.

Muñoz García José Eduardo vs. Torres Reyes Francisco Edgar y Hernández Castillo de Torres Gabriela y También Conocida como Gabriela Hernández Castillo. Ord. Civil Acuerdo. 1 Acdo. Núm. Exp. 455/2025.

Nacional Financiera, S.N.C. Institución de Banca de Desarrollo como Fiduciaria en el Fideicomiso de Recuperación de Cartera Novecientos Cincuenta y Cinco Guion Tres (Fiderca) vs. Salomón Santiago Santiago y Otra. Ord. Merc. Acuerdo. 1 Acdo. Núm. Exp. 537/2002.

Nr Finance México Sociedad Anónima de Capital Variable vs. Olmos Aquino Heriberto. Proced. Judicial de Ejecc. de Garantía Otorgada Mediante Prenda Sin Transmisión de Pos. Mercantil Acdo. de Trámite Repos. de Constancias. 1 Acdo. Núm. Exp. 359/2023.

Otero Salgado Bulmaro vs. Sánchez López Reyes. Ord. Civil Acuerdo. 1 Acdo. Núm. Exp. 443/2025.

Peralta Mireles Juanita vs. Martínez Castañeda Raúl y Director del Registro Público de la Propiedad y de Comercio de la Ciudad de México. Ord. Civil Acuerdo. 1 Acdo. Núm. Exp. 203/2025.

Pérez Segura Roberto y Enríquez Habana Natividad vs. Vega González Abraham. Ord. Civil Acuerdo. 1 Acdo. Núm. Exp. 263/2025.

Pérez de León Ocampo Nina y Pérez de León Ocampo Jorge David vs. Pérez de Lara Rivera María de la Luz Ereri y Volviendo a Lo Natural S.A. de C.V. Controversias de Arrendamiento Civil Acuerdo. 1 Acdo. Núm. Exp. 119/2023.

Reyes Novoa Gerardo vs. Ortiz Reyes Francisco Javier y Orozco Morales Luz Elena. Ord. Civil Acuerdo. 1 Acdo. Núm. Exp. 311/2025.

Rodríguez Reyes Esmeralda vs. Hernández Ríos Rosa y Morales Luque Martín. Ord. Civil Audiencia. 1 Acdo. Núm. Exp. 525/2025.

Romero Vega Karla Patricia vs. López Gudiño Araceli Victoria y También Conocida como Araceli López Gudiño de Gaona. Ord. Civil Acuerdo. 2 Acdos. Núm. Exp. 305/2025.

Sabido Ruisanchez José Miguel vs. Méndez Medina María de Jesús. Ord. Civil 1 Acdo. Núm. Exp. 415/2022.

Salcedo Cruz Araceli Aurora vs. Salcedo Cruz Alejandro Raúl y Vizcaíno Forcada Sergio David. Ord. Civil Acdo. Expedientillo. 1 Acdo. Núm. Exp. 473/2022 Tomo II.

Sociedad Hipotecaria Federal, Sociedad Nacional de Crédito, Institución de Banca de Desarrollo, en su Carácter de Fiduciario Sustituto del Fondo de Operación y Financiamiento Bancario a la Vivienda (Fovi) antes Banco de México vs. Karla Érika Marinez Colín. Esp. Hip. Acuerdo. 1 Acdo. Núm. Exp. 595/2007.

Sofimex Institución de Garantías S.A. vs. Optimus Sistemas Holisticos S.A. de C.V. y Arce Cortés Luz Celeste y Sinergia Soluciones Industriales S.A. de C.V. Especial de Fianzas Mercantil Oficio Juzgado de Distrito. 1 Acdo. en Amparo. Núm. Exp. 1027/2022 1580/2023-IV.

Sólida Administradora de Portafolios, S.A. de C.V. vs. Honorio Jiménez Melchor. Especial Hipotecario Civil Acdo. Expedientillo. 1 Acdo. Núm. Exp. 631/2005 Tomo II.

Torres Rojas Yenni. Ord. Civil Acuerdo. 1 Acdo. Núm. Exp. 259/2025.

MAL PUBLICADOS

Banco del Bajío S.A. Institución de Banca Múltiple vs. José Rafael Álvarez Monroy. Ejecutivo Mercantil Acuerdo. 1 Acdo. Núm. Exp. 851/2015 Tomo II.

SENTENCIAS DEFINITIVAS DEL 29 DE ENERO DEL 2026

Pérez Yáñez Abraham vs. Constructora Industrial y Civil S.A. Grupo Avanti S.A. de C.V. Crédito Mexicano S.A. y Otro. Ord. Civ. Sent. Definitiva. 1 Núm. Exp. 757/2003

SENTENCIA INTERLOCUTORIA

Receptora Filiorum S.A. de C.V. antes HSBC México, S.A. Institución de Banca Múltiple, Grupo Financiero HSBC, División Fiduciaria Representada por Hipotecaria su Casita, S.A. de C.V. Sociedad Financiera de Objeto Múltiple Entidad No Regulada e vs. César Jesús Millán Rochin y Otra. Especial Hipotecario Civil Sent Int 1 Núm. Exp. 251/2010

Respuesta Integral de Liquidez, S.A. de C.V., Sociedad Financiera de Objeto Múltiple Entidad No Regulada vs. Inmobiliaria Royal Cancun, S.A. de C.V., Patricia Treviño Botti También Conocida como Patricia Treviño Batti, Patricia Treviño de Ruíz, Patricia Treviño de Ruíz de Teresa y Patricia Treviño de Teresa. Ejecutivo Mercantil 1 Núm. Exp. 1529/2024 Tomo III

EL SECRETARIO DE ACUERDOS
LIC. LUIS ESPINOSA JUÁREZ

SECRETARÍA "B"
ACUERDOS DEL 29 DE ENERO DEL 2026

Alcántara Quintero Luis vs. Alcántara Quintero Rosario Esther. Ord. Civil Acuerdo. 1 Acdo. Núm. Exp. 1068/2024.

Andalon Aguilar Adela Patricia vs. Pacheco García Luis Gregorio y Reyes de la Rosa Paola. Ord. Civil Auto Desecha Preventivas. 1 Acdo. Núm. Exp. 1704/2024.

SOLO CONSULTA
SOLO CONSULTA
SOLO CONSULTA

Arrendadora y Factor Banorte S.A. de C.V. Sociedad Financiera de Objeto Múltiple Entidad Regulada, Grupo Financiero Banorte, antes Sólida Administradora de Portafolios S.A. de C.V., Sofom, Entidad Regulada Grupo Financiero Banorte, antes Ixe Soluciones, Sociedad Anónima de Captal Variable, Sociedad Financiera de Objeto Múltiple, Entidad Regulada, Grupo Financiero Banorte vs. José Cutberto Etchegaray Muñoz. Especial Hipotecario Civil Acuerdo. 1 Acdo. Núm. Exp. 382/2005 Tomo II.

Arroyo Espinoza Esther vs. Arroyo Espinoza Alejandra. Ord. Civil Acuerdo. 3 Acdos. Núm. Exp. 444/2025.

Automovilística Andrade S.A. de C.V. vs. Arrocha Graham Edgar Humberto. Ejecutivo Civil Expedientillo. 1 Acdo. en Expedientillo_Expediente_No_Conocido. Núm. Exp. 676/1988 Expedientillo.

Banco Inbursa S.A. Institución de Banca Múltiple Grupo Financiero Inbursa vs. Omar Aguilar Ochoa. Especial Hipotecario Civil Acuerdo. 1 Acdo. Núm. Exp. 18/2021.

Banco Mercantil del Norte, S.A. Institución de Banca Múltiple, Grupo Financiero Banorte vs. Caballero López Jaime Quien También Acostumbra Usar el Nombre de Mauro Jaime Caballero López y Otros. Especial Hipotecario Civil Acuerdo. 2 Acdos. Núm. Exp. 186/2019 Tomo.

Banco Mercantil del Norte, Sociedad Anónima, Institución de Banca Múltiple, Grupo Financiero Banorte, en su Carácter de Cesionario de BBVA Bancomer, S.A. Institución de Banca Múltiple Grupo Financiero BBVA Bancomer vs. Aldo Cabrera García. Especial Hipotecario Civil Acuerdo. 1 Acdo. Núm. Exp. 1536/2024.

Banco Mercantil del Norte, Sociedad Anónima, Institución de Banca Múltiple, Grupo Financiero Banorte vs. Carlos Asdrubal Silva García. Especial Hipotecario Civil Envio de Exh. a Ixtapaluca, Estado de México. 2 Acdos. Núm. Exp. 1656/2024 Tomo III.

Banco Nacional de Comercio Interior, S.N.C. Actualmente Sevicios Efectivos de Recuperación, S. de R. L. de C.V. vs. Marquina Valdez Jorge Alberto. Especial Hipotecario Civil Acuerdo. 1 Acdo. Núm. Exp. 1672/1992.

Banco Nacional de México S.A. Integrante del Grupo Financiero Banamex División Fiduciaria vs. Nora Alicia Ortiz Salinas. Ord. Civ. Acuerdo. 1 Acdo. Núm. Exp. 346/2012.

Banco Nacional de México, S.A. Integrante del Grupo Financiero Banamex Accival, S.A. de C.V. vs. Talavera Onofre Ramón. Especial Hipotecario Civil Acuerdo. 1 Acdo. Núm. Exp. 1314/2024 Tomo V.

Banco Santander México S.A. vs. Cienfuegos Medina Eduardo Ollyn. Ejecutivo Civil Expedientillo. 1 Acdo. en Expedientillo_Expediente_No_Conocido. Núm. Exp. 1638/2022 Expedientillo.

Banco del Bajío S.A., Institución de Banca Múltiple vs. Blanca Nanguse Hernández. Especial Hipotecario Civil Acuerdo. 2 Acdos. Núm. Exp. 402/2021.

BBVA Bancomer, S.A. Institución de Banca Múltiple, Grupo Financiero BBVA Bancomer vs. Villegas Francisco. Especial Hipotecario Civil Expedientillo. 1 Acdo. en Expedientillo. Núm. Exp. 1248/2024.

BBVA México Sociedad Anónima Institución de Banca Múltiple Grupo Financiero BBVA México vs. Herrera y Ramos José Eduardo. Especial Hipotecario Civil Acuerdo. 1 Acdo. Núm. Exp. 170/2023.

BBVA México Sociedad Anónima Institución de Banca Múltiple Grupo Financiero BBVA México vs. Herrera y Ramos José Eduardo. Especial Hipotecario Civil Acuerdo. 1 Acdo. en Amparo. Núm. Exp. 170/2023 Amparo 1256/2025, Rpomovido por José Eduardo Herrera y Ramos.

Boza Cruz Guillermina vs. Hernández Velázquez Bulmaro. Ord. Civil Acuerdo. 1 Acdo. Núm. Exp. 34/2015.

Cabrera Sánchez Néstor vs. Grupo Mexicano de Seguros S.A. de C.V. Ord. Civil Acuerdo. 1 Acdo. Núm. Exp. 210/2024.

Camacho Ramírez Araceli vs. Francisco Javier López Velázquez. Ejecutivo Mercantil Acuerdo. 1 Acdo. Núm. Exp. 1256/2024.

Campos Salido José Manuel y Salido Morales María Guadalupe vs. Basto Abreu Ana Cristina. Ord. Civil Acuerdo. 1 Acdo. Núm. Exp. 1170/2023.

Cerros Maldonado José Luis antes Scotiabank Inverlat, S.A., Institución de Banca Múltiple, Grupo Financiero Scotiabank Inverlat vs. Berra Aragón José Gerardo Leopoldo y Treviño Velázquez Diana Araceli. Especial Hipotecario Civil Requerimiento Sala. 1 Acdo. Núm. Exp. 1126/2014 Tomo III.

Condominio Ubicado en la Calle Altamirano Número 50 Colonia Loreto Alcaldia Álvaro Obregón Ciudad de México Codigo Postal 01090 y Peregrina Zamora Martha Gabriela y También Conocido como Condominio Ubicado en la Calle Altamirano Colonia Tizapan Alcaldia Álvaro Obregón Cp 01090 Ciudad de México y-o. Condominio Antigua San Jacinto vs. Lugo Hidalgo Patricio y Vilanova Hernández Ignacio. Ord. Civil Acuerdo. 1 Acdo. Núm. Exp. 1222/2022.

Constructora Rulve, S.A. de C.V. antes Santander Hipotecario Sociedad Anónima de Capital Variable Sociedad Financiera de Objeto Múltiple Entidad Regulada Grupo Financiero Santander México vs. Acevedo Osorio Fernando y Santillán Rangel Guadalupe Liliana. Especial Hipotecario Civil Acuerdo. 1 Acdo. Núm. Exp. 1716/2024.

Cortés García Daniel vs. Grupo Mexicano de Seguros S.A. de C.V. Ord. Civil Acuerdo. 1 Acdo. Núm. Exp. 1466/2024.

Espinosa Hernández Lynda Myriam vs. Espinosa Hernández María Gloria. Ord. Civil Acuerdo. 1 Acdo. Núm. Exp. 350/2025.

Franco Cárdenas Marcela vs. Martínez Miranda Rosa Martha y Quien También Utiliza el Nombre de Rosa Martínez Miranda y Martínez Miranda Gerardo. Ord. Civil Acuerdo. 1 Acdo. Núm. Exp. 342/2025.

Fritech S.A. de C.V. vs. Inmobiliaria Alda S.A. y Inmobiliaria Alda S.A. de C.V. Ord. Civil Acuerdo. 1 Acdo. Núm. Exp. 162/2025.

Godoy Liévano María Edith vs. Gómez Pacheco Augusto. Ord. Civil Acuerdo. 1 Acdo. en Expedientillo. Núm. Exp. 184/2025 Expedientillo.

González Velázquez Ricardo vs. Colín Carbajal Moisés. Medios Preparatorios Civil Audiencia. 1 Acdo. Núm. Exp. 558/2025.

González Cervantes Federico Alberto vs. Segura de González Leonor y Guadalupe Cervantes de González y C. Director del Registro Público de la Propiedad y del Comercio de la Ciudad de México. Ord. Civil Acuerdo. 1 Acdo. Núm. Exp. 896/2019.

Hermilo Armas Moreno Cesionario de Cecilia Marlen Hernández Juárez Quien a su Vez Fue Cesionaria de Ckd Activos 8, Sociedad Anónima, Promotora de Inversión de Capital Variable Cesionaria de BBVA México Sociedad Anónima, Institución de Banca Múltiple, Grupo Financiero BBVA México, (Antes BBVA Bancomer, Sociedad Anónima, Institución de Banca Múltiple, Grupo Financiero BBVA Bancomer) como Causahabiente de Hipotecaria Nacional, Sociedad Anónima de Capital Variable, Sociedad Financiera de Objeto Múltiple, Entidad Regulada, Grupo Financiero BBVA Bancomer vs. Miguel Grande Martínez. Especial Hipotecario Civil Acuerdo. 1 Acdo. Núm. Exp. 1528/2024 Tomo II.

Hernández Zúñiga Alfonso vs. Sabás García Valentín y Soto Muñoz Ana María. Controversias de Arrendamiento Civil Acuerdo. 1 Acdo. Núm. Exp. 80/2022.

Hipotecaria Nacional S.A. de C.V., Sociedad Financiera de Objeto Limitado Grupo Financiero BBVA Bancomer vs. Juan Edgar Morales Franco. Especial Hipotecario Civil Expedientillo. 1 Acdo. Núm. Exp. 1340/2008 Tomo LI.

Hipotecaria Nacional S.A. de C.V. Sociedad Financiera de Objeto Múltiple Entitad Regulad vs. Lozano Cortés Patricia Teresa. Especial Hipotecario Civil Pasa a Sent. Interlocutoria. 1 Acdo. Núm. Exp. 568/2025.

HSBC México S.A. Institución de Banca Múltiple Grupo Financiero HSBC División Fiduciaria Dentro del Fideicomiso Irrevocable F234036 vs. Villalpando Hiracheta Elvira, Guzmán de la Cruz René. Especial Hipotecario Civil Acuerdo. 1 Acdo. Núm. Exp. 820/2019.

HSBC México S.A. Institución de Banca Múltiple Grupo Financiero HSBC División Fiduciaria en su Carácter de Fiduciario en el Fideicomiso No. F/234036 vs. Noemí de Jesús Ek Chi. Especial Hipotecario Civil Acuerdo. 1 Acdo. Núm. Exp. 32/2016.

HSBC México, Sociedad Anónima, Institución de Banca Múltiple, Grupo Financiero HSBC, División Fiduciaria, en su Carácter de Fiduciario en el Fideicomiso Número F/234036 vs. Dámaso Velázquez Alvarado y Carmen Leticia Olivas Velásquez. Especial Hipotecario Civil Acuerdo. 1 Acdo. Núm. Exp. 1544/2024.

Ireowo, S.A. de C.V. vs. Señor Plantas S.A. S. de C.V. y Guízar Viascan Daniel. Controversias de Arrendamiento Civil Acuerdo. 1 Acdo. Núm. Exp. 336/2023.

Kaisen Pack, S.A. de C.V. como Cesionaria de Administradora de Cartera Pdn Sociedad de Responsabilidad Limitada de Capital Variable. a su Vez Cesionaria de Portafolio de Negocios, S.A. de C.V., Sofom vs. Maquinados e Instalaciones Industriales, S.A. de C.V., Flores Sánchez Ricardo y Guajardo González Myrna Deyanira. Ejecutivo Mercantil Acuerdo. 3 Acdos. Núm. Exp. 1268/2024 Tomo III.

Lara García Luz Angélica vs. Sánchez Ruíz Jocelyn. Controversias de Arrendamiento Civil Expedientillo. 1 Acdo. Núm. Exp. 656/2020.

Martínez Hernández Antonio vs. Grupo Mexicano de Seguros S.A. de C.V. Ord. Civil Acuerdo. 1 Acdo. Núm. Exp. 636/2024.

Matías Ángeles Alma Delia, Martínez Zúñiga Víctor Hugo, Martínez Matías Víctor Joaquín y Martínez Matías Hilary Giselle vs. Abril del Carmen Isaías Preciado, Leonardo Limón Camacho, Hospital Ángeles

SOLO CONSULTA
SOLO CONSULTA
SOLO CONSULTA

Lindavista, S.A. de C.V., y Operadora de Hospitales Ángeles, S.A. de C.V. (Sucursal Lindavista). Ord. Civil Acuerdo. 1 Acdo. Núm. Exp. 1540/2024 Tomo III.

Merchak Rezek Esteban Pedro vs. Torres Tarelo Verónica y Sánchez Martínez María Erendira. Controversias de Arrendamiento Civil Requerimiento Sala. 2 Acdos. Núm. Exp. 1130/2024.

Morales Cano Guadalupe vs. Godínez Camarillo Gustavo. Ord. Civil Admisión. 1 Acdo. Núm. Exp. 44/2026.

Multibanco Comermex, S.N.C., División Fiduciaria (Después Banco Inverlat, S.A., Institución de Banca Múltliple, Grupo Financiero Inverlat, hoy Scotiabank Inverlat, S.A.) vs. Avilés Torres Silviano, C. Director del Registro Público de la Propiedad y de Comercio del Distrito Federal y Archivo General de Notarías del Gobierno del Distrito Federal. Ord. Civil Acuerdo. 4 Acdos. Núm. Exp. 1524/2024 Tomo III.

Niño Cano Felipe de Jesús. Ejecutivo Mercantil Expedientillo. 1 Acdo. en Expedientillo. Núm. Exp. 1536/1991 Expedientillo.

Noriega Nápoles Antonio su Sucesión vs. Chávez Palomares Gabriela. Ord. Civil Acuerdo. 1 Acdo. Núm. Exp. 588/2025.

Ortega Becerril Juan Pablo vs. De Punta Construcciones, S.A. de C.V. Ejecutivo Mercantil Acuerdo. 1 Acdo. Núm. Exp. 1286/2024.

Padilla Miranda Isabel vs. C Director del Registro Público de la Propiedad y de Comercio de la Ciudad de México. Ord. Civil Acuerdo. 1 Acdo. Núm. Exp. 438/2025.

Piña Franco Arturo vs. Andrade Ruíz Maximina Antonia, Piña Zárate Bogart Entique. Ord. Civil Expedientillo. 1 Acdo. Núm. Exp. 442/2021.

Proyectos Adamantine, Sociedad Anónima de Capital Variable, Sociedad Financiera de Objeto Múltiple, Entidad Regulada (Antes Proyectos Adamantine, Sociedad Anónima de Capital Variable, Sociedad Financiera de Objeto Múltiple, Entidad No Regulada vs. Garcidueñas Olivera Raúl. Ejecutivo Mercantil Acuerdo. 2 Acdos. Núm. Exp. 1810/2024 Tomo III.

Ramírez Rodríguez Alfredo vs. Galván Ramírez Yanet. Ord. Civil Acuerdo. 1 Acdo. Núm. Exp. 822/2022.

Rojas Salinas Norma Elena vs. Rojas Fragoso Leonilo. Ord. Civil Expedientillo. 1 Acdo. Núm. Exp. 704/2017.

Salvans Sola Juan antes Csck 12 Mexco I, Sociedad de Responsabilidad Limitada de Capital Variable, antes Santander Hipotecario S.A. de C.V. Sociedad Financiera de Objeto Múltiple Entidad No Regulada vs. Héctor Gustavo Alegría Talamantes y Otra. Especial Hipotecario Civil Acuerdo. 1 Acdo. Núm. Exp. 410/2008 Tomo II.

Santiago Montaño María Fernanda vs. Martínez Aguilar Luis y Martínez Cruz Martín Cuauhtémoc. Ord. Civil Acuerdo. 1 Acdo. Núm. Exp. 502/2025.

Scrap II, S. de R. L. de C.V. vs. Esteban Carrillo González. Esp. Hip. Expedientillo. 1 Acdo. Núm. Exp. 1082/2010.

Sofimex, Institución de Garantías, S.A. vs. Pérez Maqueda Francisco Javier y Rosales Domínguez Francisco Javier. Especial de Fianzas Mercantil Acuerdo. 3 Acdos. Núm. Exp. 1194/2024.

Torres Casteñan Orlando Stalin vs. Adolfo Mendoza Maldonado y Otra. Ejec. Civ. Acuerdo. 1 Acdo. Núm. Exp. 10/1995.

Trejo Chávez Liliana vs. Rangel Espinosa Raúl Edgar. Ord. Civil Expedientillo. 1 Acdo. Núm. Exp. 116/2019.

Trituradora y Procesadora de Materiales Santa Anita, S.A. de C.V. vs. Comercializadora Barher, S.A. de C.V. e Iván Elizondo Cortina. Ejecutivo Mercantil Acuerdo. 1 Acdo. en Amparo. Núm. Exp. 1830/2024 Amparo D. C. 234/2025, Promov. por Luis Becerril Torres.

Valdez Farías Carlos Rubén vs. Delfino Luis Antonio Andrade Mendoza y Carlos Augusto Andrade Mendooza. Ejecutivo Mercantil Acuerdo. 2 Acdos. Núm. Exp. 642/2019.

Wertman Zaslav Luis vs. Canales Lebrija Cristóbal Mario y Tenedora Mexicana S.A. de C.V. Medios Preparatorios Civil Acuerdo. 1 Acdo. Núm. Exp. 1352/2023.

Zaragoza Valdez José Luis vs. Zaragoza Pastor Fátima Miriam y Rodríguez Pastor Miguel Ángel. Ord. Civil Expedientillo. 1 Acdo. Núm. Exp. 588/2024.

AUDIENCIA

Ortiz Perea Nhorma del Carmen y Celis Ortiz Yaro vs. Behar Cohen Moisés. Aud. Previa y de Conciliación- Se Abre Juic. a Pruebs. Ord. Civil. 1 Audiencia. Núm. Exp. 234/2025.

EL SECRETARIO DE ACUERDOS
LIC. JOSÉ ANTONIO VARGAS DEL VALLE

DÉCIMO SEXTO DE LO CIVIL

SECRETARÍA "A"
ACUERDOS DEL 29 DE ENERO DEL 2026

Aguirre Macías Estela vs. Espinoza Cruz María. Ord. Civil 1 Acdo. Núm. Exp. 289/2025.

Aguirre Valdés Juan vs. Aguirre Valdés Silvia y Aguirre Valdés Fermín. Ord. Civil 3 Acdos. Núm. Exp. 361/2025.

Álvarez Martínez Jaime vs. Sánchez Madariaga Néstor Yusef. Controversias de Arrendamiento Civil Terc. Excl. de Dominio. 1 Acdo. Núm. Exp. 1539/2024 Terc. Excl. de Dominio.

Báez Esquivel Javier vs. Durán Nava Isabel y Morales Cortés Agustín su Sucesión y Morales Durán Aída Elizabeth y Morales Durán Ivonne Karina. Ord. Civil 1 Acdo. Núm. Exp. 249/2025 Tomo II.

Banco Mercantil del Norte S. A. Institución de Banca Múltiple, Grupo Financiero Banorte vs. Cruz Guadalupe Norberto. Especial Hipotecario Civil 1 Acdo. Núm. Exp. 69/2023.

Banco Mercantil del Norte S.A. Inst. de Banca Múltiple Gpo. Financiero Banorte vs. Trejo Aragón David. Especial Hipotecario Civil 1 Acdo. Núm. Exp. 1227/2008 Tomo II.

Banco del Bajío, Sociedad Anónima, Institución de Banca Múltiple vs. Grupo Horticultor Galicia, Sociedad de Producción Rural de Responsabilidad Limitada. Especial Hipotecario Civil 1 Acdo. Núm. Exp. 809/2021 Tomo II.

BBVA Bancomer S.A. Institución de Banca Múltiple, Grupo Financiero BBVA Bancomer. Especial Hipotecario Civil Amparo Indirecto Número 364/2025- V. 2 Acdos. en Amparo. Núm. Exp. 1635/2017 Bis. 1 Amparo Indirecto Número 364/2025- V.

Bien para Bien Sapi de C.V. Sofom Enr vs. Valencia Pérez Gionavi y Baena Pérez Fabricio y Pérez Rosales Gloria Luz. Ord. Civil 1 Acdo. Núm. Exp. 843/2023 Tomo II.

Castellano Miguel. Providencias Precautorias Civil 1 Acdo. Núm. Exp. 33/2026.

Centro Histórico de la Ciudad de México S.A. de C.V. vs. García Abril Antón y Zavala Kugler Víctor Hernann. Ord. Civil 1 Acdo. Núm. Exp. 1023/2024.

Cuéllar Moreno Yesika Socorro vs. Villegas Solís Isidro Gil. Especial Hipotecario Civil 1 Acdo. en Amparo. Núm. Exp. 13/2018 Amparo 815/2025- IV.

Díaz Castro Óscar vs. Escalante Zárate Luis. Juris. Voluntaria Civil 1 Acdo. Núm. Exp. 35/2026.

Díaz Hernández Jonathan Jesús y Hernández Mora María Teresa y Menores Hijas de Identidad Reservada de Iniciales A. G. D. S., X. S. D. S. y B. S. D. S vs. Seguros Inbursa S.A. Grupo Financiero Inbursa. Ord. Civil 1 Acdo. en Amparo. Núm. Exp. 323/2024 Amparo Indirecto Número 205/2025- V.

Espinosa de Jesús José Trinidad vs. Hernández España Rocío y Cibanco S.A. Institución de Banca Múltiple. Ord. Civil 1 Acdo. Núm. Exp. 1147/2024.

Estudillo Jerónimo Gaspar y Gutiérrez Ortiz Helinda por su Propio Derecho y en Representación de su Hijo de Iniciales A. J. G. G vs. Médico Quirúrgica Fuentes S.A. de C.V., Moreno Olarte Andrés y Morales Suárez Edwin Ángel. Ord. Civil 1 Acdo. Núm. Exp. 119/2019 Tomo IV.

Franco Salazar Óscar Alejandro vs. Aviarrendamientos S.A. de C.V. Juris. Voluntaria Civil 1 Acdo. Núm. Exp. 27/2026.

González Pérez Alejandro vs. Rodríguez Lobato Érika. Ord. Civil 1 Acdo. Núm. Exp. 335/2025.

González Venancio Azael Eustacio vs. Morales González Enrique. Controversias de Arrendamiento Civil Expedientillo. 1 Acdo. en Expedientillo_Expediente_No_Conocido. Núm. Exp. 969/2014.

Guilladeras S.A. de C.V. vs. Los Senderos S.A. de C.V. Juris. Voluntaria Civil 1 Acdo. Núm. Exp. 1233/2024.

Gutiérrez Lima José Eliseo vs. Oliva Hernández Concepción y Ferreyra Cortés Gonzalo y C Director del Registro Público de la Propiedad y del Comercio de la Ciudad de México. Ord. Civil 1 Acdo. Núm. Exp. 1097/2024.

Guzmán y Villegas José Antonio vs. Merino Ortiz José Antonio y Merino García José Antonio. Controversias de Arrendamiento Civil 1 Acdo. Núm. Exp. 149/2021.

HSBC México S.A. Institución de Banca Múltiple, Grupo Financiero HSBC División Fiduciaria en su Carácter de Fiduciaria en el Fideicomiso Número F/234036 vs. Echazarrete Ciau María Virginia. Especial Hipotecario Civil 1 Acdo. Núm. Exp. 1353/2018.

SOLO CONSULTA
SOLO CONSULTA
SOLO CONSULTA

HSBC México S.A. Institución de Banca Múltiple Grupo Financiero HSBC División Fiduciaria en su Carácter de Fiduciario en el Fideicomiso Número F/234036 vs. Mercado Paredes Víctor Manuel. Especial Hipotecario Civil 1 Acdo. Núm. Exp. 367/2017 Tomo II.

HSBC México Sociedad Anónima Institución de Banca Múltiple Grupo Financiero HSBC División Fiduciaria en su Carácter de Fiduciario en el Fideicomiso Número F234036 vs. Pérez Herrera Jesús. Juris. Voluntaria Civil 1 Acdo. Núm. Exp. 1923/2024.

HSBC México, S.A., Institución de Banca Múltiple, Grupo Financiero HSBC División Fiduciaria en su Carácter de Fiduciario en el Fideicomiso F/234036 vs. Abigail Romero González. Especial Hipotecario Civil 1 Acdo. Núm. Exp. 1895/2024.

HSBC México, S.A., Institución de Banca Múltiple, Grupo Financiero HSBC, División Fiduciaria en su Carácter de Fiduciario en el Fideicomiso F/234036 vs. Carlos Alfredo Berrelleza Pérez y Melissa Denisse Aguayo López. Especial Hipotecario Civil Amparo Indirecto Número 1353/2024. 1 Acdo. en Tercería. Núm. Exp. 1345/2024 Amparo Indirecto Número 1353/2024.

HSBCmexico S.A. Institución de Banca Multliple, Grupo Financiero HSBC División Fiduciaria en su Carácter de Fiduciario Enel Fideicomiso Número F234036 vs. Chillon Briones Araceli. Proced. Convencional Mercantil Civil 1 Acdo. Núm. Exp. 701/2020.

Inmobiliaria de Garay Sociedad Anónima vs. Méndez Reina María Alejandra. Ord. Civil 1 Acdo. Núm. Exp. 467/2025.

Instituto de Seguridad Social para las Fuerzas Armadas Mexicanas vs. Rodríguez Santiago Carmelo. Especial Hipotecario Civil 1 Acdo. Núm. Exp. 1493/2024.

Interlomas S.A. de C.V. vs. Canta Bosques Sapi de C.V. y García Contreras Mauricio. Controversias de Arrendamiento Civil 1 Acdo. Núm. Exp. 1545/2024.

López García Adriana Alejandra vs. Grupo Mexicano de Seguros S.A. de C.V. Ord. Civil 1 Acdo. Núm. Exp. 279/2025.

Mabucapa I, Sociedad de Responsabilidad Limitada de C.V. vs. Rodríguez Mosqueda Raúl Virgilio y Sánchez Lugo Areily Grissel. Especial Hipotecario Civil 1 Acdo. Núm. Exp. 173/2020.

Murillo Vega Adela vs. Sánchez Murillo Marcelo y Ávalos Cruz Leticia y David Figueroa Márquez en su Carácter de Notario Público Número 57 del Distrito Federal hoy Ciudad de México y Director del Registro Público de la Propiedad y Comercio de la Ciudad de México. Ord. Civil 2 Acdos. Núm. Exp. 453/2025.

Orozco Rojas Ma Angélica y Altamirano García Guadalupe José vs. Rodríguez Medrano Pablo su Sucesión y Torres Trejo Silvia. Ord. Civil Auto de Radicación. 1 Acdo. Núm. Exp. 7/2026.

Padilla Varela Citlali Esmeralda vs. Qualitas Compañía de Seguros S.A. de C.V. y Hdi Seguros S.A. de C.V. y Servicios de Transporte Cancerbero S.A. de C.V. Ord. Civil 2 Acdos. Núm. Exp. 401/2025 Tomo II.

Radio Móvil Dipsa S.A. de C.V. vs. Instituto Nacional de Bellas Artes y Literatura. Controversias de Arrendamiento Civil 1 Acdo. Núm. Exp. 1567/2024 Tomo II.

Ramírez García Elisa vs. Olvera Juárez Maiella Gerardina. Especial Hipotecario Civil 2 Acdos. Núm. Exp. 1001/2024.

Ricardo Castillo Palacio Cesionario de Enrique Castillo Arroyo a su Vez Cesionario de Sociedad Hipotecaria Federal, Sociedad Nacional de Crédito, Institución de Banca Múltiple vs. María Dolores Odette Ramos Dabbadie. Especial Hipotecario Civil 2 Acdos. Núm. Exp. 1889/2024 Tomo II.

Rocha Mata Ricardo vs. Mata Lozano Héctor. Juris. Voluntaria Civil 1 Acdo. Núm. Exp. 25/2026.

Rodríguez Bustos Teresa por su Propio Derecho y en Representación de su Menor Hijo, Hernández Rodríguez Luca Kenai vs. Lavandería Hospitales y Sanatorios S.A. de C.V., Seguros Atlas S.A. y Chubb Seguros México S.A. Ord. Civil 1 Acdo. en Expedientillo. Núm. Exp. 831/2018 Bis. 3.

Rodríguez Varela Miguel Ángel y Aguilar Cedillo Felipe Austreberto y Mendoza Cruz Lucía vs. Alonso Anaya Paul y Autobuses Estrella Blanca Sociedad Anónima de Capital Variable y Autotransportes Línea Verde S.A. de C.V. y BBVA Seguros México S.A. de C.V., hoy Grupo Financiero BBVA México y Qualitas Compañía de Seguros S.A. de C.V. Ord. Civil 1 Acdo. Núm. Exp. 1259/2023 Bis. 2 Tomo III.

Ruíz Salgado Aída vs. Banca Serfín S. N. C y Sociedad Limitada de Los Activos de Gramercy, S. de R. L. de C.V. Ord. Civil 1 Acdo. Núm. Exp. 29/2026.

Salas Coquet Enrique Domingo vs. Del Moral Schrock Pablo José su Sucesión. Ord. Civil 2 Acdos. Núm. Exp. 245/2025.

Sánchez Soria Cecilia vs. Botello Vázquez María Transito. Ord. Civil 1 Acdo. Núm. Exp. 527/2014.

Secreto. Ejecutivo Mercantil 1 Acdo. Núm. Exp. 1553/2024.

Secreto. Ejecutivo Mercantil 2 Acdos. Núm. Exp. 381/2024.

Secreto. Especial Mercantil Mercantil 1 Acdo. Núm. Exp. 609/2022.

Sociedad Hipotecaria Federal, Sociedad Nacional de Crédito Institución de Banca de Desarrollo en su Carácter de Fiduciario Sustituto del Fondo de Operación y Financiamiento Bancario a la Vivienda vs. Martín Zamora Vega y María Guadalupe Morales Valencia de Zamora. Esp. Hip. 1 Acdo. Núm. Exp. 1725/2024.

Sociedad Hipotecaria Federal, Sociedad Nacional de Crédito, Institución de Banca de Desarrollo, en su Carácter de Fiduciario Sustituto del Fondo de Operación y Financiamiento Bancario a la Vivienda (Fovi) vs. García Torres Esperanza y Jorge Luis Triay Granados. Especial Hipotecario Civil 1 Acdo. Núm. Exp. 281/2007 Tomo II.

Stm Financial Sociedad Anónima de Capital Variable Sociedad Financiera de Objeto Múltiple Entidad Regulada Grupo Financiero Inbursa antes Fc Financial Sociedad Anónima de Capital Variable Sociedad Financiera de Objeto Múltiple Entidad Regulada Grupo Financiero Inbursa vs. Lozano Yunes César Gabriel. Ejecutivo Mercantil 1 Acdo. Núm. Exp. 1519/2024.

Sánchez Peralta Juana Francisca y Martínez Maqueda Ramón vs. Martínez Sánchez Ana María y Navarro Araujo Francisco y Navarro Martínez Abdiel Francisco y Navarro Martínez Joselín Yadira y Navarro Martínez Jennifer y Navarro Martínez Arturo. Ord. Civil 1 Acdo. Núm. Exp. 1779/2024 Tomo II.

Vázquez Lorenzo Salvador vs. Sanatorio y Servicios Médicos Obregón S.A. de C.V. y Sosti Bellini Damián Ariel Uriel O. También Conocido como Sosti Bellin Damián. Ord. Civil 1 Acdo. Núm. Exp. 1209/2019 Tomo Vii.

Velázquez Barrón Martín vs. Martínez Rodríguez Alfonso. Ejecutivo Mercantil 1 Acdo. Núm. Exp. 1905/2024 Tomo II.

Velázquez Garibay José Manuel y Velázquez Garibay Rosa María Guadalupe y Velázquez Garibay María del Rosario Josefina vs. Inmobiliaria y Constructora Anáhuac Lerdo S.A. de C.V. Vía de Apremio Civil 1 Acdo. Núm. Exp. 721/2022.

Verazas Guerrero Evelyn Jazmín vs. Ríos Osorio su Sucesión Rafaela. Ord. Civil 1 Acdo. Núm. Exp. 433/2025.

Vite Gómez Jorge vs. Saldaña Jiménez Ángel y C Director del Registro Público de la Propiedad y del Comercio de la Ciudad de México. Ord. Civil 1 Acdo. Núm. Exp. 547/2025.

Banco Monex Sociedad Anónima, Institución de Banca Múltiple, Monex Grupo Financiero, División Fiduciaria en su Carácter de Fiduciario en el Fidicomiso Empresarial Irrevocable de Administración y Garantía Número F/3443 (F Diagonal Tres Mil Cuatrocinietos Cuarenta y Tres) Cesionario de Santander Vivienda, Sociedad Anónima de Capital Variable, Sociedad Financiera de Objeto Múltiple, Entidad Regulada, Grupo Financiero Santander México antes Banco Invex, S.A., Institución de Banca Múltiple, Invex Grupo Fina vs. Ramírez Ortega Juan Carlos. Especial Hipotecario Civil Auto de Radicación. 1 Acdo. Núm. Exp. 479/2025.

AUDIENCIA

Arrendadora Factor Banorte S.A., Sociedad Anónima de Capital Variable, Sociedad Financiera de Objeto Múltiple, Entidad Regulada, Grupo Financiero Banorte vs. Rodríguez Sanciprian de Montes de Oca María Trinidad Estela y Montes de Oca Gómez José Genaro Francisco. Especial Hipotecario Civil. 1 Audiencia. Núm. Exp. 677/2005 Tomo III.

Vázquez Lino Said vs. Escalona Meneses Jorge Luis. Especial Hipotecario Civil. 1 Audiencia. Núm. Exp. 161/2016.

SENTENCIAS DEFINITIVAS DEL 29 DE ENERO DEL 2026

Uribe Balcázar Lucio su Sucesión y Parra Zavaleta María Teresa su Sucesión vs. Vitela Mendoza Blanca Alicia. Ord. Civil Sent. Def. 1 Núm. Exp. 203/2025

EL SECRETARIO DE ACUERDOS
LIC. CARLOS EMILIO CARMONA

SECRETARÍA "B"
ACUERDOS DEL 29 DE ENERO DEL 2026

Administradora Fome 1 Sociedad de Responsabilidad Limitada de Capital Variable vs. Espinoza López César Alejandro. Especial Hipotecario Civil Auto de Radicación. 1 Acdo. Núm. Exp. 604/2025.

Arias Sánchez Francisco Alejandro vs. Rosenstein Domínguez Roberto Jaime. Ord. Civil 1 Acdo. Núm. Exp. 556/2025.

Autofinanciamiento México S.A. de C.V. vs. Medrano Reyes Felipe de Jesús. Ejecutivo Mercantil 1 Acdo. Núm. Exp. 16/2026.

Banco Mercantil del Norte S.A. Institución de Banca Múltiple Grupo Financiero Banorte vs. Todopapel S.A. de C.V. y Otro. Especial Hipotecario Civil 1 Acdo. Núm. Exp. 1598/2011 Tomo II.

SOLO CONSULTA
SOLO CONSULTA
SOLO CONSULTA

Banco Mercantil del Norte S.A. Institución de Banca Múltiple Grupo Financiero Banorte antes BBVA Bancomer S.A. Institución de Banca Múltiple Grupo Financiero BBVA Bancomer, antes Hipotecaria Nacional S.A. de C.V. Sociedad Financiera de Objeto Múltiple Entidad Regulada vs. Uscanga Leyva Alberto. Especial Hipotecario Civil 1 Acdo. Núm. Exp. 644/2013 Tomo II.

Banco Mercantil del Norte Sociedad Anónima Institución de Banca Múltiple Grupo Financiero Banorte vs. Sistemas de Ingeniería Construcción Supervisión y Comercialización Yuriria Sociedad Anónima de Capital Variable y Colotl Manzarron Juana Flor. Ejecutivo Mercantil 1 Acdo. Núm. Exp. 110/2023.

Banco Mercantil del Norte, Sociedad Anónima Institución de Banca Múltiple, Grupo Financiero Banorte antes BBVA Bancomer S.A. Institución de Banca Múltiple, Grupo Financiero BBVA Bancomer vs. Cosme Camarillo Javier. Especial Hipotecario Civil 1 Acdo. Núm. Exp. 1246/2019 Tomo II.

Banco Santander México S.A. (Institución de Banca Múltiple Grupo Financiero Santander México) vs. Componentes Electrónicos y Técnicos del Centro S.A. de C.V. y Arteaga Lara Aristides. Ejecutivo Mercantil 1 Acdo. Núm. Exp. 220/2019 Tomo II.

Banco Santander México Sociedad Anónima Institución de Banca Múltiple Grupo Financiero Santander México vs. Delgado Oliveros María Marlem. Especial Hipotecario Civil 1 Acdo. Núm. Exp. 930/2021 Tomo II.

Banco del Bajío S.A. Institución de Banca Múltiple vs. Dinexlab S.A. de C.V. y Munguía Mercado Carlos y Mendoza Corbello Mara. Ejecutivo Mercantil 1 Acdo. en Expedientillo. Núm. Exp. 1682/2024.

Becerra Espinosa Yaratzed vs. Bobadilla y Padilla Gerardo Benjamín y Flores Gómez Silvia y Espinosa Caballero Argelia. Ord. Civil 2 Acdos. Núm. Exp. 246/2025.

Castelán Brito Jorge Miguel vs. Báeza Martínez Abraham. Ejecutivo Mercantil 3 Acdos. Núm. Exp. 1804/2024.

Castellano Miguel. Ejecutivo Civil 1 Acdo. Núm. Exp. 18/2026.

Ci Banco S.A. Institución de Banca Múltiple antes The Bank Of New York Mellon S.A. Institución de Banca Múltiple Actuando en su Carácter de Fiduciaria en el Fideicomiso F/00102 vs. Hernández Reyes Modesta. Especial Hipotecario Civil 1 Acdo. Núm. Exp. 342/2013 Tomo II.

Corporativo Diamante Toreo, Sapi de C.V. Vía de Apremio Civil 1 Acdo. Núm. Exp. 22/2026.

Dessetec Desarrollo de Sistemas Sociedad Anónima de Capital Variabale antes Banco Invex S.A. Institución de Banca Múltiple Invex Grupo Financiero en su Carácter de Fiduciario del Fideicomiso Irrevocabale F/ 1301 vs. Uribe Jaimes Dolores Gabriela. Especial Hipotecario Civil 1 Acdo. Núm. Exp. 480/2016.

Escoto Gutiérrez José vs. Guevara Juárez Sergio. Ejecutivo Mercantil 1 Acdo. Núm. Exp. 1316/2019.

Gamboa Jara Laura Elena vs. Raya Rojas Silvia. Ord. Civil 1 Acdo. Núm. Exp. 440/2025.

Gas Metropolitano S.A. de C.V. vs. Best Practices Consulting S.A. de C.V. y Martínez Crowley Jorge Alejandro. Ord. Civil 2 Acdos. Núm. Exp. 1808/2024 Tomo II.

Gerard Langenscheidt María Teresa vs. Vázquez Mellado de la Vega Luz María del Carmen. Juris. Voluntaria Civil 1 Acdo. Núm. Exp. 4/2026.

Gómez Medina Roberto su Sucesión vs. Ordóñez Ávila Humberto y Ávila Cisneros Sara Silvia. Controversias de Arrendamiento Civil 2 Acdos. Núm. Exp. 18/2022.

Gutiérrez Carbajal Teodomiro vs. Ismael Vallejo Salgado su Sucesión. Especial Hipotecario Civil 1 Acdo. Núm. Exp. 1852/2024 Tomo II.

Hermosillo Hernández Nancy vs. Hernández Rosales Ramona. Ord. Civil 1 Acdo. Núm. Exp. 1284/2024.

HSBC México, Sociedad Anónima, Institución de Banca Múltiple, Grupo Financiero HSBC vs. Dávila Valero Sonia Patricia. Especial Hipotecario Civil 3 Acdos. Núm. Exp. 222/2024.

Instituto de Seguridad y Servicios Sociales de Los Trabajadores del Estado a Través de su Fondo de la Vivienda Fovissste vs. Zumaya Lira Anabel. Especial Hipotecario Civil 1 Acdo. Núm. Exp. 464/2020.

Juan Gabriel Medina Barredo antes Banco Mercantil del Norte S.A. Institución de Banca Múltiple Grupo Financiero Banorte antes Bva Bancomer S.A. Institución de Banca Múltiple Grupo Financiero BBVA Bancomer antes Hipotecaria Nacional S.A. de C.V. Sociedad Financiera de Objeto vs. Ajuria González Lizbeth Mercedes. Especial Hipotecario Civil 2 Acdos. Núm. Exp. 1622/2009 Tomo II.

Lara Morales Alberto y Lara Morales Miguel Ángelantes Tovar Galicia Francisco vs. Mendoza Echeverría Héctor y Otros. Ord. Civil 1 Acdo. Núm. Exp. 482/2001 Tomo III.

León Espinosa José Luis vs. López Badillo José Alfredo. Ejecutivo Mercantil 1 Acdo. Núm. Exp. 1214/2018.

López Medina José Antonio vs. Corporativo Gaviotas S.A. de C.V., Qualitas Compañía de Seguros S.A. de C.V., Oficina Coordinadora de Riesgos Asegurados S. C. Ocra. Ord. Civil 1 Acdo. en Expedientillo. Núm. Exp. 992/2019.

López Palacios María Concepción antes HSBC México S.A. Institución de Banca Múltiple Grupo Financiero HSBC División Fiduciaria vs. Peimbert Escobar Guillermo. Especial Hipotecario Civil 1 Acdo. Núm. Exp. 1134/2015.

Loyo Pérez Eduardo y Otro vs. Rendón Paredes Javier Arturo. Ejecutivo Mercantil 2 Acdos. Núm. Exp. 1068/2013 Tomo III.

López Palacios María del Pilar vs. María Paulina Sofía Suárez y Morales y Jorge Martín Huerta Morales. Especial Hipotecario Civil 1 Acdo. Núm. Exp. 1314/2024 Tomo II.

Mejía Juárez Francisco y Ortega Medina Tania vs. Seguros Inbursa S.A. Grupo Financiero Inbursa. Ord. Civil 2 Acdos. Núm. Exp. 424/2025.

Mendoza Gaytán Mario vs. González Hernández Cristina. Ord. Civil 1 Acdo. Núm. Exp. 542/2025.

Montes de Oca Martínez Carlos vs. Montes de Oca Martínez Yolanda. Ord. Civil 1 Acdo. Núm. Exp. 354/2025.

Morales López Rosalino vs. Sánchez Padrón María Luisa y C Directora del Registro Público de la Propiedad y del Comercio de la Ciudad de México. Ord. Civil 1 Acdo. Núm. Exp. 198/2025.

Nacional Monte de Piedad I a P vs. Sánchez Navarro Juan Manuel y Sánchez Malváez Eusebio. Especial Hipotecario Civil 1 Acdo. Núm. Exp. 28/2026.

Negrete Vargas María Ofelia vs. Domínguez Carrasco Miguel su Sucesión. Ord. Civil 1 Acdo. Núm. Exp. 598/2021 Tomo II.

Paredes Alemán Pedro vs. María Elena Rodríguez Ventura y C. Director General del Registro Público de la Propiedad y del Comercio de la Ciudad de México. Ord. Civil 1 Acdo. Núm. Exp. 1460/2024.

Peralta Rodríguez Norely Lisset y Rodríguez Martínez Ana Karen y García Rodríguez Norma Monserrat vs. Qualitas Compañía de Seguros S.A. de C.V. Ord. Civil 1 Acdo. Núm. Exp. 552/2025.

Pérez Rey María Guadalupe. Ord. Civil 1 Acdo. Núm. Exp. 42/2026.

Perrusquía Ángeles Silvia Agelica y Ortiz Rodríguez Ricardo y Martínez Rangel Blanca Patricia y Peredo Medina María de Lourdes y Arcos Roldán Yeni y Santos Perlin Mónica Alejandra y Ángeles Pérez José Javier y Perlin Hidalgo Jhonatan y Estrada Espinoza Yolanda Patricia y Ovando Yáñez Ana Lizeth y Hernández Arcos Dalia y García Suárez Diana y Rivera Perlin María Areli y Tapia Perrusquía Jean Alexander y Perrusquía Ángeles Martha Leticia y Tapia Rayón Óscar y Perlin Corte Sonia y Ángel Gómez Roberto y Sandoval Guerrero Mónica. Juris. Voluntaria Civil 1 Acdo. en Expedientillo. Núm. Exp. 334/2025.

Ríos Gallegos Eric vs. Camacho de Ríos María. Ord. Civil 1 Acdo. Núm. Exp. 36/2026.

Rojo Ortega Verónica vs. Mensajería y Transportes Antara S.A. de C.V. y Rojo López José Gerardo y García Pérez David y Núñez Paz Verónica y Pérez Cruz Heriberto. Ord. Civil 1 Acdo. Núm. Exp. 806/2024.

Ruíz Ana su Sucesión y y/o Ana Ruíz Arzate y/o Ana María Ruíz y/o Ruíz Arzate Ana María vs. Rojas Fernández Artemio y Bobadilla Bobadilla Mario y Sánchez García Yolanda y Sánchez Vélez José Antonio y Esparza García Rubén y González Bastida Blas y Rico Márquez Olivia y Franco Esquer Virginia Guadalupe y Trejo Villeda Lorenzo y Zamora Monroy Carlos. Ord. Civil 1 Acdo. Núm. Exp. 250/2025.

Ruíz Ayala Iván Alejandro vs. Barragán Reyes Enrique y Barragán Reyes Elena y Barragán Reyes Fernando. Ord. Civil 1 Acdo. Núm. Exp. 360/2025.

Salame Kanan Gina vs. Arroyo Martínez Jorge Octavio. Ord. Civil 1 Acdo. Núm. Exp. 318/2025.

Sánchez Álvarez Roberto y Cesionario de Scotiabank Invertal Sociedad Anónima Institución de Banca Múltiple Grupo Financiero Scotiabank Inverlat vs. Flores Espinosa Sergio Alejandro y Mobarak Prado María del Pilar. Especial Hipotecario Civil 2 Acdos. Núm. Exp. 1890/2024 Tomo II.

Sánchez Muñoz Dolores Paola vs. Muñoz Federico Rubén y Otro. Especial Hipotecario Civil 1 Acdo. Núm. Exp. 194/1997 Tomo II.

Santander Consumo, S.A. de C.V. Sociedad Financiera de Objeto Múltiple, Entidad Regulada, Grupo Financiero Santander México vs. Galindo Peralta Eduardo. Ord. Civil Auto de Radicación. 1 Acdo. Núm. Exp. 606/2025.

Scotiabank Inverlat S.A. Institución de Banca Múltiple Grupo Financiero Scotiabank Inverlat vs. Coronel Maya Ulises René vs. Instituto del Fondo Nacional de la Vivienda para los Trabajadores (Infonavit), Especial Hipotecario Civil 1 Acdo. Núm. Exp. 724/2021.

Secreto. Ord. Civil 1 Acdo. Núm. Exp. 464/2025.

Seguros Inbursa S.A. Grupo Financiero Inbursa vs. Villalvazo Gómez Salvador. Especial Hipotecario Civil 1 Acdo. Núm. Exp. 1330/2019 Tomo III.

SOLO CONSULTA SOLO CONSULTA SOLO CONSULTA

Serfimex, Capital, S.A. de C.V. Sociedad Financiera de Objeto Múltiple, Entidad No Regulada, hoy Serfimex Capital, S.A. Promotora de Inversión de Capital Variable, Sociedad Financiera de Objeto Múltiple Entidad No Regulada vs. Miguel Ángel Maldonado Rullán y Acción Lógistica Integral, S. C., Especial Hipotecario Civil 2 Acdos. Núm. Exp. 1456/2024 Tomo II.

Sociedad Hipotecaria Federal, S.N.C., Inst. de Bca. de Desarrollo como Fiduciario Sust. en el Fideicomiso Fondo de Operación y Financiamiento Bancario a la Vivienda. (Fovi) vs. Martha Patricia Merino Ayala. Especial Hipotecario Civil 1 Acdo. Núm. Exp. 1440/2024 Tomo II.

Sociedad Internacional para la Conciencia de Krishna en México Asociación Religiosa y También Identificada Movimiento Hare Krishna, También Identificada Iskcon Ar vs. Berumen de Garduño Manuela y Cervantes Flores Juan Fernando y Rodríguez Mendoza Mauricio y Estrada Chagoya Ramón Esteban y C Director del Registro Público de la Propiedad y del Comercio de la Ciudad de México. Ord. Civil 1 Acdo. Núm. Exp. 302/2025.

Solución de Activos Residenciales S. de R. L. de C.V, antes Banco Nacional de México S.A. Integrante del Grupo Financiero Banamex Accival S.A. de C.V. vs. Caballero Ramírez René y Otro. Esp. Hip. 1 Acdo. Núm. Exp. 712/2000.

Soto Suárez Bárbara Rosenda y Soto Suárez Patricia Amireth su Sucesión vs. Soto Suárez Juan Marco. Ord. Civil 1 Acdo. Núm. Exp. 262/2023 Tomo II.

Torres Paredes Heliodoro su Sucesión vs. Torres López Ma Concepción y Sánchez Roque José Luis. Ord. Civil 1 Acdo. Núm. Exp. 464/2024.

Tortolero Serrano Mauriocio Ricardko III vs. Montesinos Celestino Daniela Damaris y Martínez Balleste Nuri y Vázquez Vela María Fernanda y Serrano Vásquez Juan Rodrigo y Kloss Fernández del Castillo Gerardo Francisco y Romero Nava Filiberto y Tinoco Marquina Isela Carolina y Universidad Autónoma Metropolitana. Ord. Civil 2 Acdos. Núm. Exp. 826/2024 Tomo II.

Valdovinos Alba Roberto vs. Dresser Guerra Denise Eugenia y González Von Hauske Isabella y Mendoza Peñaloza María de Lourdes y Diario Reforma y el Financiero y Revista Proceso Cisa Comunicación e Información S.A. de C.V. Ord. Civil 1 Acdo. Núm. Exp. 1800/2024 Tomo III.

Valenzo Valencia Guadalupe vs. Strategic Capital Agency Sapi de C.V. Juris. Voluntaria Civil 1 Acdo. Núm. Exp. 1548/2024.

Velasco Mendoza Juan Carlos vs. Beristain Juárez María Catalina. Ord. Civil 2 Acdos. en Amparo. Núm. Exp. 1024/2022 Amparo 1099/2025- IX Prokmovido por José Francisco Beristain Juárez Ante Juz. Tercero de Dist. en Mat.

Villalobos Sánchez Nieto María Teresa vs. Ember Kosher, S.A. de C.V. Vía de Apremio Civil 1 Acdo. Núm. Exp. 504/2025.

Zaragoza Ramírez Francisco su Sucesión vs. Tierra Fund S.A. de C.V., Notario Público Número 94 de la Ciudad de México, Licenciado Namur Campesino Erik y C. Director del Registro Público de la Propiedad y de Comercio de la Ciudad de México. Ord. Civil 1 Acdo. Núm. Exp. 988/2017 Tomo II.

NO PUBLICADOS

Mendoza González María Isabel vs. Flores González María de Los Ángeles su Sucesión y González Flores Leopoldo Antonio y Fernando Antonio Velasco Turati Notario Número Ocho de Tlanepantla Estado de México y Mendoza Powell Luis Gerardo y Chávez Servín Gustavo y Financiera Cualli Sapi de C.V. y José Antonio Armendáriz Munguía Notario Número Sesenta del Estado de México. Ord. Civil 1 Acdo. Núm. Exp. 528/2023.

AUDIENCIA

Guerrero Ramírez María del Carmen vs. Guerrero Ramírez José Juan. Ord. Civil. 1 Audiencia. Núm. Exp. 1392/2024 Tomo II.

Santoyo León Roberto vs. José Leobardo Varela Espinoza. Especial Hipotecario Civil. 1 Audiencia. Núm. Exp. 1602/2024.

LA SECRETARIA DE ACUERDOS
LIC. MARTHA ROSARIO RAMÍREZ VALDEZ

DÉCIMO SÉPTIMO DE LO CIVIL

SECRETARÍA "A"
ACUERDOS DEL 29 DE ENERO DEL 2026

Acosta Torres Porfirio vs. Junxiao Hu. Controversias de Arrendamiento Civil 1 Acdo. en Incidente. Núm. Exp. 873/2024 Inc. de Daños Materiales.

Altaltium Real Estate Solutions Sociedad Anónima de Capital Variable vs. Ruíz Ávila Javier. Especial Hipotecario Civil 1 Acdo. Núm. Exp. 369/2021.

Banco Inbursa Sociedad Anónima Institución de Banca Múltiple Grupo Financiero Inbursa vs. Carreto Jaime Alejandro. Especial Hipotecario Civil 1 Acdo. Núm. Exp. 99/2022.

Banco Mercantil del Norte, Sociedad Anónima, Institución de Banca Múltiple, Grupo Financiero Banorte vs. Luna Alvarado Paco Manuel y Claudia Jiménez Sánchez. Especial Hipotecario Civil 3 Acdos. Núm. Exp. 1339/2008 Tomo II.

Banco Santander México S.A. Institución de Banca Múltiple Grupo Financiero Santander vs. Respvital S.A. de Cv, Ejecutivo Mercantil 1 Acdo. Núm. Exp. 1401/2024 Tomo II.

Banpaís hoy Banco Merc. del Norte Sociedad Anónima Institución de Banca Múltiple Grupo Financiero Banorte vs. Distribuidora Maconza S.A. de C.V. y/o Esp. Hip. 1 Acdo. Núm. Exp. 1701/1994.

Canales Luna María Luisa vs. Operadora de Activos Acorpsa S.A. de C.V. Sofom Enr. Administradora de Carteras Barak Barak S. de R. L. de C.V. y The Bank Of New York Mellon S.A. Institución de Banca Múltiple. Ord. Civil 1 Acdo. Núm. Exp. 531/2014.

Centro Cultural el Plaza S.A. de C.V. vs. Operadora de Centro de Espectáculos S.A. de C.V. Controversias de Arrendamiento Civil 1 Acdo. Núm. Exp. 557/2021 Tomo III.

Chavarrea Uc Perfecto y Ucan Chan Martha y Alonso Montejo Nicolasa Yolanda vs. Seguros Banorte S.A. de C.V. Sociedad Anónima de Capital Variable Grupo Financiero Banorte y Yah Briceño Olga Lucía. Ord. Civil 1 Acdo. Núm. Exp. 563/2025.

Ckd Activos 8 Sociedad Anónima Promotora de Inversión de Capital Variable vs. Cadena Islas Luis Antonio. Especial Hipotecario Civil 1 Acdo. en Incidente. Núm. Exp. 119/2019 Inc. de Liquidación de Sentencia.

Delgado Partida María del Consuelo vs. Altamirano Hernández Jesús. Ord. Civil 3 Acdos. Núm. Exp. 579/2025.

Distribuidora de Bicicletas Benotto S.A. de C.V. vs. Bicitodo S.A. de C.V. Vía de Apremio Civil 1 Acdo. Núm. Exp. 535/2025.

Eco3 Graphic Solutions, S.A. de C.V. vs. B y B Acabados S.A. de C.V. y Bueno Ruíz Arturo Gerardo. Ejecutivo Mercantil 5 Acdos. Núm. Exp. 857/2017.

Fuzi Activos Sociedad Anónima Promotora de Inversión de Capital Variable Cesionario vs. Martínez Vilchis María Celia Salome y Nicolás Castillejos Cruz. Especial Hipotecario Civil 1 Acdo. Núm. Exp. 449/2008 Tomo II.

García Piña Rivero, También Conocido como García Piña Rivero Ernesto Arnaldo. Ernesto vs. Finn Barajas O. Fin. Barajas Miguel Ángel Miguel Ángel. Ejecutivo Mercantil 1 Acdo. en Amparo. Núm. Exp. 635/2023 Amparo Directo.

Hernández Martínez Fernando vs. Hernández López Roberto Reveriano y C Director del Registro Público de la Propiedad y del Comercio de la Ciudad de México. Ord. Civil 1 Acdo. Núm. Exp. 5/2025.

Hernández Sánchez Patricia vs. Manríquez Anguiano María Encarnación su Sucesión, Murrieta Beltrán Gregorio su Sucesión y Registro Público de la Propiedad y de Comercio de la Ciudad de México. Ord. Civil 1 Acdo. Núm. Exp. 807/2018.

Hernández Vázquez Hermilo vs. Hernández Cervantes Ma Guadalupe y Instituto de Seguridad y Servicios Sociales de Los Trabajadores del Estado Issste y Fondo de la Vivienda del Instituto de la Seguridad y Servicios Sociales de Los Trabajadores del Estado Fovissste. Ord. Civil 1 Acdo. en Expedientillo. Núm. Exp. 1371/2024 Expedientillo.

HSBC México S.A. Institución de Banca Múltiple Grupo Financiero HSBC División Fiduciaria en su Caracter de Fiduciario del Fideicomiso Irrevocable Número 232017 vs. Quintanal Bojórquez Freddy Ricardo y Romero Cauich Danilu Guadalupe. Ejecutivo Mercantil 1 Acdo. Núm. Exp. 537/2025.

HSBC, México, S.A. Institución de Banca Múltiple, Grupo Financiero HSBC División Fiduciaria vs. González Pérez Raúl. Especial Hipotecario Civil 1 Acdo. Núm. Exp. 1231/2011 Tomo II.

Olmos Zúñiga Ulises vs. Operadora de Hospitales Ángeles S.A. de C.V. y Clínica Idaly S.A. de C.V. y Luís Jesús Villegas Macedo. Ord. Civil 1 Acdo. Núm. Exp. 1315/2022.

Poot Chulin Javier y Kauil Balam Rosenda vs. Seguros Inbursa S.A. Grupo Financiero Inbursa. Ord. Civil 1 Acdo. Núm. Exp. 27/2025 Tomo II.

Promotora de Hoteles, S.A. de C.V. y Banco Nacional de México, S.A. Integrante del Grupo Financiero Banamex, División Fiduciaria vs. Rodríguez Alaniz Sonia Tomasa. Ord. Mercantil 1 Acdo. Núm. Exp. 1185/2019 Tomo II.

SOLO CONSULTA
SOLO CONSULTA
SOLO CONSULTA

Realty Visión y Elegancia, Dl de México, Sociedad de Responsabilidad Limitada de Capital Variable, Cesionaria vs. Silva Padilla Héctor Wilfrido. Especial Hipotecario Civil 1 Acdo. Núm. Exp. 683/2016.

Rosas Alfaro Francisco vs. Rosas Velázquez Eligio. Ord. Civil 1 Acdo. en Amparo. Núm. Exp. 727/2011 Amparo 219/2025- VIII Promov. por Marina Alanís López.

Salcedo Padilla Guillermo vs. Desarrollo Habitacional y Marina de Santiago S.A. de C.V. y Banca Serfín S.A. Ord. Merc. 1 Acdo. Núm. Exp. 869/1998.

Secreto. Providencias Precautorias Mercantil Auto. 4 Acdos. Núm. Exp. 557/2025.

Silva Rueda Óscar Germán vs. Fernández Aguirre José Manuel. Ejecutivo Mercantil 1 Acdo. en Incidente. Núm. Exp. 801/2018 Inc. de Actual. de Liquidación de Intereses Ordinarios y Moratorios.

Soluciones Hipodigitales a la Medida Sapi de C.V. vs. Hernández Ruíz Porfirio y Cruz Santes Claudia Ivette. Especial Hipotecario Civil 1 Acdo. Núm. Exp. 997/2023.

Sólida Administradora de Portafolios Sociedad Anónima de Capital Variable Sociedad Financiera de Objeto Múltiple Entidad Regulada Grupo Financiero Banorte vs. Alfredo Castañeda Breton. Especial Hipotecario Civil 2 Acdos. en Seccion_De_Ejecución. Núm. Exp. 1241/1997 Tomo II de la Secc. de Ejecución.

Treviño Fajer Raúl Adrián vs. Ignacio Adrián Prieto Dávila. Ejecutivo Mercantil 1 Acdo. Núm. Exp. 1413/2024.

Treviño Fajer Raúl Adrián vs. Ignacio Adrián Prieto Dávila. Ejecutivo Mercantil 1 Acdo. en Incidente. Núm. Exp. 1413/2024 Inc. de Cuantif. y Liquidación de Gastos y Costas.

Treviño Fajer Raúl Adrián vs. Ignacio Adrián Prieto Dávila. Ejecutivo Mercantil 1 Acdo. en Incidente. Núm. Exp. 1413/2024 Inc. de Cuantif. y Liquidación de Intereses Moratorios.

Velázquez Reyes Daniel vs. Rosas de Juárez María Lina y Ruíz Murillo Gloria Laura y C. Director del Registro Público de la Propiedad y de Comercio de la Ciudad de México. Ord. Civil 2 Acdos. Núm. Exp. 363/2025.

Viver Consultants Inc. vs. Abargon S.A. de C.V. y Arias Mazariegos Juan Carlos. Actos Prejudiciales Civil 1 Acdo. Núm. Exp. 241/2025.

MAL PUBLICADOS

Galindo González Agustina vs. Enríquez Veraza Gloria. Ord. Civil 1 Acdo. en Incidente. Núm. Exp. 175/2015 Inc. de Cuantif. y Liquidación de Gastos y Costas.

NO PUBLICADOS

HSBC México Institución de Banca Múltiple Grupo Financiero HSBC División Fiduciaria en su Carácter de Fiduciario del Fideicomiso Irrevocable Identificado Con el Número F/233595 vs. García Herrera Rey David y Londaiz González Aglae. Especial Hipotecario Civil 1 Acdo. Núm. Exp. 1365/2018.

HSBC México Institución de Banca Múltiple Grupo Financiero HSBC División Fiduciaria en su Carácter de Fiduciario del Fideicomiso Irrevocable Identificado Con el Número F/233595 vs. García Herrera Rey David y Londaiz González Aglae. Especial Hipotecario Civil 1 Acdo. en Amparo. Núm. Exp. 1365/2018 Amparo 861/2025- I Promov. por Aglae Londaiz González.

Muñoz Arvizu Ana Cristina vs. Director del Registro Público de la Propiedad y de Comercio de la Ciudad de México. Ord. Civil 1 Acdo. Núm. Exp. 1291/2024.

Pérez Palacios María Yolanda vs. Rodríguez Morales Joel. Ejecutivo Mercantil 1 Acdo. Núm. Exp. 1159/2023.

Rajunov Dychter Fermín vs. Jaet Mandelbaum Sara vs. Denise Alexandra Shubin Jaet, Quien También Acostumbra Utilizar Los Nombres de Alexandra Denise Shubin Jaet, Alexandra Shubin de Hirschhonrn. Ejecutivo Mercantil 1 Acdo. en Otros. Núm. Exp. 941/2013 Tomo III.

AUDIENCIA

Flores López Carlos Moyses vs. Grupo Mexicano de Seguros S.A. de C.V. Ord. Civil. 1 Audiencia. Núm. Exp. 9/2024 Tomo II.

EL SECRETARIO DE ACUERDOS
LIC. ROBERTO LÓPEZ MARTÍNEZ

SECRETARÍA "B"
ACUERDOS DEL 29 DE ENERO DEL 2026

Abaroa Ramos Susana María vs. Ramos Cots Susana. Ord. Civil 1 Acdo. Núm. Exp. 780/2024.

Ac Fin. Sapi de C.V. Sofom Enr vs. Wai Marketing S.A. de C.V. Vía de Apremio Civil 4 Acdos. Núm. Exp. 1032/2024.

Banca Afirme S.A. vs. Castillo Arturo. Providencias Precautorias Mercantil 1 Acdo. Núm. Exp. 1306/2024.

Banca Mifel S.A. Institución de Banca Mulitple Grupo Financiero Mifel vs. Poliservicios Agropecuarios S.A. de C.V., Juan Manuel Tapia Galaviz y María Candelaria González Ruíz. Ejecutivo Mercantil 1 Acdo. Núm. Exp. 1338/2018 Tomo II.

Banco Mercantil del Norte, Sociedad Anónima, Institución de Banca Múltiple Grupo Financiero Banorte vs. Rosas Ramírez Susana Leticia. Especial Hipotecario Civil 1 Acdo. Núm. Exp. 1778/2024 Tomo II.

Banco Multiva Sociedad Anónima Institución de Banca Múltiple Grupo Financiero Multiva vs. Impulso Río la Venta Sociedad Anónima de Capital Variable Sociedad Financiera de Objeto Múltiple Entidad No Regulada y Narcia Álvarez José Hipólito y Molina Saldaña María Isabel. Ejecutivo Mercantil 1 Acdo. Núm. Exp. 662/2021.

Cisneros Velázquez María Dolores Lina y También Utiliza el Nombre de Dolores Cisneros de Cárdenas y Sánchez Olvera Javier vs. Domínguez Carbajal Linda Paola y Domínguez Carbajal Karla. Vía de Apremio Civil 1 Acdo. Núm. Exp. 816/2024.

Daimler Financial Services México, S. de R. L. de C.V. vs. Transportes Turísticos Rivar S.A. de C.V. Logística Rivas en Autotransporte S.A. de C.V. Jonathan Vicente Rivas Castro Vicente Rivas González. Ejecutivo Mercantil 1 Acdo. Núm. Exp. 1494/2024.

Díaz Flores Martha vs. Landin Barroso José Salome y Landin Ruíz Ana Verónica. Ord. Civil 2 Acdos. Núm. Exp. 210/2025.

Escandón Gutiérrez Hermelinda vs. Grupo Mexicano de Seguros S.A. de C.V. Ord. Civil 1 Acdo. Núm. Exp. 740/2024 Tomo II.

Factoring Corporativo, S.A. de C.V., Sociedad Financiera de Objeto Múltiple, Entidad No Regulada vs. Zepeda Méndez Juan Alberto y Inmobiliaria la Toscana, S.A. de C.V. Ejecutivo Mercantil 1 Acdo. Núm. Exp. 80/2009 Tomo III.

García Villagrán Luis su Sucesión vs. Vázquez Molina Eligio. Ord. Civil 1 Acdo. Núm. Exp. 866/2024.

García Villagrán Luis su Sucesión vs. Vázquez Molina Eligio. Ord. Civil 1 Acdo. en Incidente. Núm. Exp. 866/2024 Inc. de Falsedad de Documento.

González Rodríguez Pedro y Durán Durán Irma y Romo Rodríguez Rita Angélica vs. Grupo Mexicano de Seguros S.A. de C.V. Ord. Civil 2 Acdos. Núm. Exp. 964/2024 Tomo II.

González Tolentino Rosa María en Lo Personal y en Representación del Niño J. G. V. G vs. Grupo Nacional Provincial Sab. Ord. Civil 2 Acdos. Núm. Exp. 450/2025.

HSBC México Sociedad Anónima Institución de Banca Múltiple Grupo Financiero HSBC División Fiduciaria en su Carácter de Fiduciario en el Fideicomiso Número F/234036 vs. Vicente Álvarez Guadalupe. Especial Hipotecario Civil 1 Acdo. en Expedientillo. Núm. Exp. 732/2017 Expedientillo.

HSBC México Sociedad Anónima Institución de Banca Múltiple Grupo Financiero HSBC División Fiduciaria en el Fideicomiso 234036 vs. José de Jesús Rodríguez Sosa. Ejecutivo Mercantil 1 Acdo. en Expedientillo. Núm. Exp. 1492/2024.

HSBC México S.A. Institución de Banca Múltiple Grupo Financiero HSBC División Fiduciaria en su Carácter de Fiduciario en el Fideicomiso Número F/234036 vs. Quintero Huerta Ramón. Especial Hipotecario Civil 1 Acdo. en Expedientillo. Núm. Exp. 868/2018.

Hurtado Munguía Andrés vs. Tecnoval de México S.A. de C.V. Ord. Civil 3 Acdos. Núm. Exp. 378/2025.

Inmobiliaria Altamirano 39 S.A. vs. Alonso Zambrano Roberto y Olmos Enguilo Angélica y Torres y Ortiz Luis y C Director del Registro Público de la Propiedad y del Comercio de la Ciudad de México. Ord. Mercantil 2 Acdos. Núm. Exp. 1126/2024.

Inmobiliaria Maux S.A. de C.V. vs. Universidad del Valle de México S. C. Controversias de Arrendamiento Civil 1 Acdo. en Incidente. Núm. Exp. 594/2020 Inc. de Liquidación de Sentencia.

Lagos Fernández Rafael vs. Andreu Madero Christopher. Ejecutivo Mercantil 1 Acdo. Núm. Exp. 1726/2024.

Milano Silva Alexander Josué vs. Ericsson Telecom S.A. de C.V. Ord. Civil 1 Acdo. en Incidente. Núm. Exp. 1090/2023 Inc. de Liquidación de Gastos y Costas.

Milano Silva Alexander Josué vs. Ericsson Telecom S.A. de C.V. Ord. Civil 1 Acdo. Núm. Exp. 1090/2023 Tomo II.

Noriega Cuéllar Víctor Manuel vs. Noriega Cuéllar Alejandro y Banco Nacional de Obras y Servicios Públicos S.N.C. Ord. Civil 1 Acdo. Núm. Exp. 614/2024.

Osorio Fernández Queeney Rose vs. Rabay Lara Rebecca Myriam. Vía de Apremio Civil 1 Acdo. Núm. Exp. 74/2025.

Palacios Hurtado Jesús Fratelmo vs. Serrat Silva Saúl Carlos. Ord. Civil 1 Acdo. en Expedientillo. Núm. Exp. 720/2015 Bis. 1.

SOLO CONSULTA
SOLO CONSULTA
SOLO CONSULTA

Patiño Movilla Mónica Grisel vs. Impulsora Syser S.A. de C.V. y Notario 211 de la Ciudad de México Lic. José Eugemnio Castañeda Escobedo. Ord. Civil 1 Acdo. Núm. Exp. 1592/2024.

Pineda Jaramillo Erick Edgar vs. Instituto Mexicano del Seguro Social y Otros y Padilla Pérez Rodolfo y Ramírez Hernández Pedro. Ord. Civil 1 Acdo. en Incidente. Núm. Exp. 216/2000 Inc. de Ejecc. de Sent. Tomo VI.

Ramírez Aldama María Caridad su Sucesión y También Conocida como Caridad Ramírez Vda. de García vs. Balzaretti Ramírez Carlos Ricardo. Ord. Civil 1 Acdo. Núm. Exp. 76/2025.

Rangel Bojorges Mendoza Arturo vs. Crs Regulatory And Softlanding Services S.C. y Castañeda Santibañez Fabiola. Controversias de Arrendamiento Civil 1 Acdo. Núm. Exp. 1660/2024.

Revueltas Sandoval María Cristina y Revueltas Sandoval Luz María vs. Revueltas Sandoval Juan Antonio. Ord. Civil 1 Acdo. Núm. Exp. 272/2025.

Reyes Ruíz Juana vs. Gómez Reyes José Álvaro. Ord. Civil 1 Acdo. Núm. Exp. 1350/2023.

Rivero Robles Georgina Magdalena vs. Robles de Rivera María Luisa y Carmona Balandran Ramón su Sucesio y C Director del Registro Público de la Propiedad y de Comercio en la Ciudad de México. Ord. Civil 1 Acdo. Núm. Exp. 548/2025.

Roberto Carlos Victoria Ramírez vs. María Engracia Sánchez Madrid. Ejecutivo Mercantil 1 Acdo. Núm. Exp. 1580/2024.

Robles Olvera Guillermo Raúl vs. De la Cruz Carrillo Alfonso su Sucesión. Ejecutivo Mercantil 1 Acdo. en Incidente. Núm. Exp. 646/2015 Inc. de Ejecc. de Sentencia.

Sociedad Hipotecaria Federal S.N.C. Institución de Banca de Desarrollo (Antes Banco de México) Fiduciario Sustituto en el Fideicomiso del Fondo de Operación y Financiamiento Bancario a la Vivienda (Fovi) vs. Ramos San Luis Petra. Especial Hipotecario Civil 1 Acdo. Núm. Exp. 472/2009.

Sociedad Hipotecaria Federal S.N.C. Institución de Banca de Desarrollo en su Carácter de Fiduciario Sustituto del Fondo de Operación y Financiamiento Bancario a la Vivienda vs. Facio Ruíz Claudia y Otro. Esp. Hip. 1 Acdo. Núm. Exp. 1446/2011.

Sociedad Hipotecaria Federal S.N.C. Institución de Banca de Desarrollo en su Carácter de Fiduciario Sustituto del Fondo de Operación y Financiamiento Bancario a la Vivienda vs. García Romero Jorge Luis y Otro. Especial Hipotecario Civil 1 Acdo. Núm. Exp. 818/2012.

Sociedad Hipotecaria Federal Sociedad Nacional de Crédito Institución de Banca de Desarrollo en su Carácter de Fiduciaria en el Fondo de Operación y Financiamiento Bancario a la Vivienda Fovi vs. García Popoca Adolfo y Lucio Luna Martha. Vía de Apremio Civil 2 Acdos. Núm. Exp. 452/2025.

Topain S.A. de C.V. vs. Fernández Educación S.A. de C.V. Ejecutivo Mercantil Auto en el Tercer Tomo. 1 Acdo. Núm. Exp. 1320/2019 Tomo III.

Toyota Financial Services México S.A. de C.V. vs. Chemical Oil S.A. de C.V. y Meza Vicuña José Luis. Especial Mercantil Mercantil 1 Acdo. Núm. Exp. 116/2025.

NO PUBLICADOS

Boca de la Salina S.A. de C.V. vs. Sánchez Diez de Bonilla Raúl y la Ventana Wind Resort S.A. de C.V. y Banco Actinver S.A. Institución de Banca Múltiple Grupo Financiero Actinver y Guzmán Corcuera Jaime y Morales Guzmán Andrés. Ord. Mercantil 2 Acdos. Núm. Exp. 186/2025 Tomo III.

Ecohabitad Proyectos, S.A. de C.V. vs. Oranday Dávila Luz María y Otro vs. BBVA Bancomer S.A. Ejecutivo Mercantil 2 Acdos. en Tercería. Núm. Exp. 896/2013 Terc. Excl. de Pref. 2.

Industrias de Hule Galgo vs. Vitalizadora la Unión y Gómez Gómez Armando y Porrás Huerta Juana María Isabel. Especial Hipotecario Civil 1 Acdo. Núm. Exp. 1182/2024.

Vargas Cruz Diana vs. Poseedor del Bien Inmueble Ubicado en Calle Proyectos de Plantas Indutriales Manzana 16 Lote 5 Colonia Solidaridad Nacional Cp 07268 Alcaldia Gustavo a Madero Ciudad de México. Ord. Civil 1 Acdo. Núm. Exp. 574/2025.

AUDIENCIA

Scotiabank Inverlat S.A. Institución de Banca Múltiple Grupo Financiero Scotiabank Inverlat vs. Torres Henestrosa Cibeles. Especial Hipotecario Civil. 1 Audiencia. Núm. Exp. 522/2023.

Sosa Ángeles Heriberto vs. Grupo Mexicano de Seguros S.A. de C.V. Ord. Civil. 1 Audiencia. Núm. Exp. 362/2025.

LA SECRETARIA DE ACUERDOS
LIC. MÓNICA MIREYA FALCÓN NÚÑEZ

DÉCIMO OCTAVO DE LO CIVIL

SECRETARÍA "A"
ACUERDOS DEL 29 DE ENERO DEL 2026

&&&&&&&&&&&&&&&&&&&&&&&&&&&&&&&&&&&&&&&& vs. && &&&&&&&&&&&&&&&&&&&&&&&&&&&&&&&&&&&&&. Ord. Civil 2 Acdos. en Expedientillo_Del_Cuaderno. Núm. Exp. 5817/2024 Expdllo. del Cuad. de Amp. 817/2024- V- a Promov. por Emilio González Manzanilla.

Alba Aizpuro Osvaldo Rafael vs. Grupo Mexicano de Seguros S.A. de C.V. Ord. Civil 2 Acdos. Núm. Exp. 337/2023.

Anzaldo Figueroa Rosa Elena vs. Rojas Anzaldo Sandra Mireya. Ord. Civil Acuerdo. 1 Acdo. Núm. Exp. 277/2025.

Báez Macías Christian vs. Seguros Inbursa S.A. Grupo Financiero Inbursa. Ord. Civil 1 Acdo. Núm. Exp. 477/2025.

Banco Invex Sociedad Anónima Institución de Banca Múltiple Invex Grupo Financiero Fiduciario en su Carácter de Fiduciario del Fideicomiso Irrevocable de Administración Fuente de Pago y Garantía 1055 vs. Ortiz Carrazco Raúl y Cervantes Castorena Sofía. Vía de Apremio Civil Acuerdo. 1 Acdo. Núm. Exp. 323/2025.

Banco Mercantil del Norte, S.A. Institución de Banca Múltiple, Grupo Financiero Banorte vs. Eloy Solano Rosado y Otro. Especial Hipotecario Civil Acuerdo. 1 Acdo. Núm. Exp. 27/2021.

Banco Mercantil del Norte, S.A., Institución de Banca Múltiple, Grupo Financiero Banorte vs. Juan José Álvarez Candiani. Especial Hipotecario Civil 4 Acdos. en Amparo. Núm. Exp. 15/2021 Amparo Indirecto 44/2026- IV Promov. por Francisco Jesús Zárate Rodríguez.

Barquera García Marco Antonio vs. Fiscalia General de Justicia de la Ciudad de México y Juez Quincuagésimo Sexto Penal del Poder Judicial de la Ciudad de México y Hernández Cabrera José Antonio. Ord. Civil 1 Acdo. Núm. Exp. 245/2025.

BBVA México, S.A., Institución de Banca Múltiple, Grupo Financiero BBVA México vs. Gómez Olivera Ricardo. Ejecutivo Mercantil Acuerdo. 3 Acdos. Núm. Exp. 973/2017.

BBVA México, Sociedad Anónima, Institución de Banca Múltiple, Grupo Financiero BBVA Bancomer vs. López Cruz Jaime Carmelo y Rodríguez Cortés Alma Delia. Especial Hipotecario Civil Acuerdo. 1 Acdo. Núm. Exp. 767/2017.

Cabrera Castillo María del Refugio Olga su Sucesión y También Conocida como María del Refugio Cabrera Castillo de Ábrego O. María del Refugio Cabrera Castillo O. Ma del Refugio Cabrera C O. María del Refugio Cabrera de Ábrego vs. Cabrera Gómez Jaime Abraham y Ábrego Soto Gabriela. Ord. Civil Acuerdo. 1 Acdo. Núm. Exp. 529/2025.

Díaz Arévalo Ofelia vs. Díaz Arévalo Vda. de Aldama Teresa y y/o Teresa Díaz Arévalo y C Director del Registro Público de la Propiedad y del Comercio de la Ciudad de México. Ord. Civil 1 Acdo. Núm. Exp. 127/2025.

Fragoso García César Augusto y Fragoso Rosas Luis César vs. Palma Millán Fredy Alberto. Ord. Civil 1 Acdo. Núm. Exp. 561/2025.

García López Arturo vs. Ornelas Cuevas David. Ord. Civil 1 Acdo. Núm. Exp. 43/2026.

Guerra Castellanos María de Lourdes vs. Trujillo Rodríguez Jorge y Ortiz Armas Ricardo. Controversias de Arrendamiento Civil 2 Acdos. en Amparo. Núm. Exp. 1185/2024 Amparo Indirecto 1174/2025 Promov. por Ana Laura Violeta Torres Zavala.

Hipotecaria Nacional, Sociedad Anónima de Capital Variable, Sociedad Financiera de Objeto Múltiple, Entidad Regulada, Grupo Financiero BBVA Bancomer vs. Jorge Hernández González. Especial Hipotecario Civil 2 Acdos. Núm. Exp. 573/2014.

HSBC México S.A. Institución de Banca Múltiple Grupo Financiero HSBC División Fiduciaria en su Carácter de Fiduciario en el Fideicomiso F234036 vs. Rodríguez Aldrete Rubén y González Zazueta Blanca Esthela. Juris. Voluntaria Civil Acuerdo. 1 Acdo. Núm. Exp. 817/2024.

Juárez Tovar Jaime Alán vs. Cientifica Cea, S.A. de C.V., Roberto Carlos Cerezo Valencia, Jonathan Emmanuel Paredes Sánchez, e Israel Santos Moreno. Ord. Civil 1 Acdo. Núm. Exp. 477/2019.

Mariles Mariles María de Los Ángeles vs. Cruz Bautista Natalia. Controversias de Arrendamiento Civil 2 Acdos. Núm. Exp. 1293/2022.

Núñez Sabbagh Jesús Cecilio y Téllez Núñez Carlos Alberto vs. Laureano Villeda Ana Luisa y Vázquez Cano Gustavo David. Juic. Arbitral Civil 1 Acdo. Núm. Exp. 325/2025.

Patricia Fernández Guerra Mendoza vs. Daniel Avilés Regalado. Ejecutivo Mercantil 1 Acdo. Núm. Exp. 1383/2024.

SOLO CONSULTA
SOLO CONSULTA
SOLO CONSULTA

Prima Administradora de Activos S.A. de C.V. vs. Cruz Victoria Fabiola. Especial Hipotecario Civil Acuerdo. 1 Acdo. Núm. Exp. 903/2023.
Ramírez Jaramillo Edgar vs. Zermeño Barrón Gabriela Priscila. Ord. Civil Acuerdo. 1 Acdo. Núm. Exp. 97/2025.
Ramos Namihira Claudia Eugenia vs. Materiales Eléctricos Nava, S. de R. L. de C.V. Controversias de Arrendamiento Civil Tomo Dos. 1 Acdo. Núm. Exp. 465/2019 Segundo Tomo.
Rodríguez Sánchez José Antonio vs. Rivas Mena Raquel. Ord. Civil 1 Acdo. Núm. Exp. 393/2025.
Sofimex, Institución de Garantías, S.A. vs. Constructora Eléctrica Fer, S.A. de C.V. y Arroyo Moya Clotilde Alicia. Especial de Fianzas Mercantil Acuerdo. 1 Acdo. Núm. Exp. 57/2025.
Villa Medina y García María del Rocío vs. Bosques de Las Lomas S.A. de C.V. Ord. Civil 1 Acdo. Núm. Exp. 565/2025.
AUDIENCIA
Acevedo Bonilla Gary Alexander vs. Corredor Taxqueña Xochimilco Milpa Alta y Qualitas Compañía de Seguros S.A. de C.V. Aud. Previa y de Concil. Ord. Civil. 1 Audiencia. Núm. Exp. 131/2025.
Arias Sánchez Francisco Alejandro vs. Rosenstein Domínguez Roberto Jaime y Castilla Solano Héctor. Aud. Ord. Civil. 1 Audiencia. Núm. Exp. 155/2025.

LA SECRETARIA DE ACUERDOS
LIC. KARLA JACKELINE ÁLVAREZ FIGUEROA

SECRETARÍA "B"
ACUERDOS DEL 29 DE ENERO DEL 2026

Abel Iván Duarte Marta vs. David Felipe García Fernández y Otra. Especial Hipotecario Civil Segundo Tomo. 1 Acdo. Núm. Exp. 596/2009 Segundo Tomo.
Álvarez Trejo Abraham y Gutiérrez Bernal Carmen vs. Anaya Carbajal Leonor y Gutiérrez Anaya Sergio Efraín y Gutiérrez Bernal Sergio. Ord. Civil 1 Acdo. Núm. Exp. 412/2025.
Ayala Galicia Carolina vs. Cabello Tapia Laura. Ord. Civil 1 Acdo. Núm. Exp. 134/2025.
Ayala Mancera Aldo Andrés y Mancera Bustamante María del Consuelo vs. Universidad Tecnológica de México S.A. de C.V. y Finae Sapi de C.V. Sofom Enr y Banco Monex S.A. Institución de Banca Múltiple Monex Grupo Financiero. Ord. Mercantil 4 Acdos. Núm. Exp. 270/2024.
Beraza Figueroa Guillermo Francisco vs. Ríos y Ríos Hugo César y Ríos Contreras Viridiana y Ríos Contreras Laura Shantal. Controversias de Arrendamiento Civil 1 Acdo. Núm. Exp. 1564/2024.
Carmona Rodríguez Martín vs. Medina Alcantar Heladio y-o. Eladio Medina Alcantar. Ord. Civil 1 Acdo. Núm. Exp. 1136/2023.
Chávez Pedraza Javier vs. Hipotecaria su Casita Sociedad Anónima de Capital Variable Sociedad Financiera de Objeto Múltiple Entidad No Regulada y Ci Banco Sociedad Anónima Institución de Banca Múltiple Anteriormente The Bank Of New York Mellon Sociedad Anónima Institución de Banca Múltiple y HSBC México Sociedad Anónima Institución de Banca Múltiple Grupo Financiero HSBC División Fiduciaria en su Carácter de Fiduciario en el Fideicomiso Irrevocable de Administración y Garantía Numerto F 258024 y Grupo Desarrollador Fusión Sociedad Anónima de Capital Variable y Cofiño Dávila Salvador y Nederlandse Financierings Maatschappij Voor Ontwikkelingslanden Nv y Crc Global Structured Credit Fund Ltd. y Banco Jp Morgan Sociedad Anónima Institución de Banca Múltiple y Jp Morgan Grupo Financiero División Fiduciaria en su Carácter de Fiduciaria del Fideicomiso Identificado Con el Número F 00143. Ord. Mercantil 1 Acdo. Núm. Exp. 812/2022.
Ci Banco, Sociedad Anónima, Institución de Banca Múltiple en su Carácter de Fiduciario del Fideicomiso Irrevocable Identificado Con el Número F/00057 vs. Chávez Becerra Rosalba Karina. Especial Hipotecario Civil 1 Acdo. en Amparo. Núm. Exp. 692/2018 Amparo Indirecto 74/2025- I Promov. por Rosalba Karina Chávez Becerra.
Condominio Agustín Delgado 11 vs. Claudia Guillermina García Bastida. Vía Ejecutiva Cuantía Menor Civil Segundo Tomo. 1 Acdo. Núm. Exp. 232/2025 Segundo Tomo.
Cortés Cortés Bertha vs. González Rodríguez Felipa y Quien en Vida Utilizo su Nombre de Casada Felipa González de Gante su Sucesión y Gante Ramírez Antonio su Sucesión y Hernández Mendoza Mario. Ord. Civil 1 Acdo. Núm. Exp. 160/2023.
Cuadriello Guerrero Vicente Eduardo y Cuadriello González Eduardo Alejandro vs. González López Mario Gabriel. Juris. Voluntaria Civil 1 Acdo. Núm. Exp. 44/2026.
Cuetara Limón Víctor Antonio vs. Vanguardia Empresarial S.C. y Mendoza Piedrabuena Moisés. Ord. Civil 1 Acdo. Núm. Exp. 130/2025.
Daimler Financial Services México Sociedad de Responsabilidad Limitada de Capital Variable vs. Productos Industrializados de Valor Agregado, Sociedad Anónima de Capital Variable. Ejecutivo Mercantil 1 Acdo. Núm. Exp. 452/2024.
Fernández Aguilar María Elvira su Sucesión y Fernández Aguilar Fernando su Sucesión vs. Salgado Quezada Erasmo Jesús y Dávila Jiménez Silvia y Becerril Bermúdez Alejandro y Dávila Jiménez Leticia. Ord. Civil 3 Acdos. Núm. Exp. 918/2023.
Gutiérrez Butanda Juan vs. Ramírez Padilla Arturo Jorge. Controversias de Arrendamiento Civil 1 Acdo. Núm. Exp. 328/2022.
Hernández Córdoba Francisco y Bravo Velasco María Trinidad y Hernández Bravo Guillermo Daniel vs. Grupo Mexicano de Seguros S.A. de C.V. Ord. Civil 1 Acdo. en Amparo. Núm. Exp. 796/2024 Amparo Indirecto 1311/2025- I Promov. por Grupo Mexicano de Seguros, Sociedad Anónima de Capital Va.
HSBC México, Sociedad Anónima, Institución de Banca Múltiple, Grupo Financiero HSBC División Fiduciaria, en Carácter de Fiduciario en el Fideicomiso Número F/234036 vs. Araujo Bazán Carmen Constanza. Especial Hipotecario Civil 1 Acdo. Núm. Exp. 1028/2017.
Huerta Oviedo Laura Gabriela vs. Moreno Martínez Aldo Valentino. Ord. Civil 1 Acdo. Núm. Exp. 330/2025.
Islas Abreu su Sucesión Alma Rosa vs. Garfias Mena Jorge Alejandro. Ord. Civil 1 Acdo. Núm. Exp. 540/2021.
Jiménez Rocha José Manuel y Jiménez Rocha Francisco Javier y Jiménez Rocha Ana María de Guadalupe vs. Jiménez Fernández Javier. Ord. Civil 3 Acdos. Núm. Exp. 164/2022.
Liberty Fianzas S.A. de C.V. vs. Clima Eficiente de Japon S.A. de C.V. y Bonilla Valdez Pedro Esteban y Instalaciones e Ingeniería de Clima del Noroeste S.A. de C.V. y Bonilla Valdez Alberto Antonio. Especial de Fianzas Mercantil 1 Acdo. Núm. Exp. 194/2022.
Loera Arenas Adriana Adilene y Rivas Loera Cristian David vs. Grupo Mexicano de Seguros S.A. de C.V. Ord. Civil 1 Acdo. en Amparo. Núm. Exp. 1190/2024 Amparo Indirecto 1599/2025- III Promov. por Cfe Distribución y Comisión Federal de Electricidad.
López Alanís Carlos vs. Sandoval Rosado Julio César. Ejecutivo Mercantil 1 Acdo. Núm. Exp. 1612/2024.
López Martínez Gabriela vs. Jiménez López Marcos. Ord. Civil 1 Acdo. Núm. Exp. 1616/2024.
Medina Grimaldo Víctor Daniel vs. Medina Corona Humberto. Ord. Civil 1 Acdo. Núm. Exp. 992/2022.
Navarro Madrigal Verónica vs. Margo y Asociados, S.A. de C.V. y Martínez González Luis Antonio. Ejecutivo Mercantil 1 Acdo. Núm. Exp. 1270/2024.
Olivos Sánchez Reyes vs. Caudillo Moreno Diana y Caudillo Moreno Dulce. Ord. Civil 1 Acdo. Núm. Exp. 86/2022.
Pola Gutiérrez Carlos vs. Martínez Tapia Victoria y C. Director del Registro Público de la Propiedad y del Comercio de la Ciudad de México. Ord. Civil 1 Acdo. Núm. Exp. 516/2023.
Préstamos Felices en 15 Minutos S.A. de C.V. Sofom e N R vs. Roa Cuevas Raquel. Ejecutivo Mercantil 2 Acdos. Núm. Exp. 1482/2024.
Rafaelio Izquierdos Ivonne vs. Ortega Izquierdos Evaristo. Juris. Voluntaria Civil 1 Acdo. Núm. Exp. 26/2026.
Rodríguez Olvera Michelle vs. Ortega Castilla Héctor Alberto. Ejecutivo Mercantil 1 Acdo. Núm. Exp. 1244/2024.
Rojas Gómez José vs. Gómez Hernández Guillermina. Ord. Civil Auto. 1 Acdo. Núm. Exp. 1748/2024.
Serralde Xolalpa Matilde vs. Alquicira Pérez Porfiria y-o. Porfiria Alquicira Vda. de Rosales su Sucesión. Ord. Civil 2 Acdos. Núm. Exp. 286/2025.
Trujillo Díaz Marciano vs. Larios Macías Víctor Hugo. Ord. Civil 1 Acdo. Núm. Exp. 124/2025.
Velement S.A. de C.V. vs. Living Alameda S.A. de C.V. y Lapiedra García José Manuel y Álvarez Contreras David y Álvarez Colín David Adrián. Ejecutivo Mercantil 1 Acdo. Núm. Exp. 1914/2024.
La Fama Montañesa Fábrica de Hilados y Tejidos de Algodón, S.A. vs. Registro Público de la Propiedad y de Comercio de la Ciudad de México. Ord. Civil 1 Acdo. Núm. Exp. 142/2017.
AUDIENCIA
Banco Santander México, S.A., Institución de Banca Múltiple, Grupo Financiero Santander México vs. Salinas Rodríguez Alina Marisol. Aud. Ejecutivo Mercantil. 1 Audiencia. Núm. Exp. 320/2022.
Esquivel Barboza Prisciliano vs. López Plata Javier y Díaz Plata Marco Antonio. Aud. Ord. Civil. 1 Audiencia. Núm. Exp. 22/2025.

EL SECRETARIO DE ACUERDOS
LIC. JOEL MORENO RIVERA

SOLO CONSULTA
SOLO CONSULTA
SOLO CONSULTA

DÉCIMO NOVENO DE LO CIVIL

SECRETARÍA "A"
ACUERDOS DEL 29 DE ENERO DEL 2026

Abc Holding, S.A. P. I. de C.V. vs. Espinoza Magaña y Otros. Consuelo. Juris. Voluntaria Civil 1 Acdo. Núm. Exp. 1029/2011.

Almada Ramírez Carlos su Sucesión y También Conocido como Carlos Anacleto Almada Ramírez su Sucesión vs. Titular de la Notaria Número 56 de Esta Ciudad de México. Ord. Civil 1 Acdo. Núm. Exp. 565/2025.

Amaya Martínez Arcelia vs. Lule Hernández Herminia y Harrel Jiménez Gerardo Rosendo y Rubio Zamora Alfonso y Cervantes Díaz David y Martínez Sánchez Aniceta. Ord. Civil 1 Acdo. Núm. Exp. 493/2025.

Aseguradora Aserta, S.A. de C.V. vs. Grupo Mop del Sureste, S.A. de C.V. y Grupo Febsa del Sureste, S.A. de C.V. y Integradora Edco S. De. R. L. de C.V. Especial de Fianzas Mercantil Amparo 802/2025 Promov. por Grupo Mop del Sureste, S.A. de C.V. 2 Acdos. en Amparo. Núm. Exp. 1741/2024 Amparo 802/2025 Promov. por Grupo Mop del Sureste, S.A. de C.V.

Autofinanciamiento Automotriz, S.A. de C.V. vs. Gutiérrez García Brenda Cristal y García Hernández María Eugenia. Ejecutivo Cuantía Menor Mercantil 1 Acdo. Núm. Exp. 1687/2024.

Autofinanciamiento Mzd S.A. de C.V. vs. Chi Hernández Sergio Abraham y Carrillo Santiago Carmen Andrea. Ejecutivo Mercantil Destrucción. 1 Acdo. Núm. Exp. 127/2023.

Banco Covalto S.A. Institución de Banca Múltiple vs. Chávez López Juan Antonio y Chávez Correa Luis Arturo. Providencias Precautorias Civil 1 Acdo. Núm. Exp. 1299/2024.

Banco Inverlat S.A. Institución de Banca Múltiple, Grupo Financiero Inverlat y Otros vs. Raymundo Mata Carranza. Especial Hipotecario Civil Segundo Cuaderno. 1 Acdo. Núm. Exp. 537/2000 Segundo Cuaderno.

Banco Mercantil del Norte, S.A. Institución de Banca Múltiples, Grupo Financiero Banorte vs. Desarrolladora Llama, S.A. De C.V. Llaca y Ocharan Lucía Rosario y Ocharan Torres Amelia. Ejecutivo Mercantil 1 Acdo. Núm. Exp. 459/2016.

Banco Mercantil del Norte, Sociedad Anónima Institución de Banca Múltiple, Grupo Financiero Banorte vs. Provedora Maena, S.A. de C.V. Providencias Precautorias Civil Expedientillo. 1 Acdo. Núm. Exp. 741/2019.

Banco Multiva, Sociedad Anónima, Institución de Banca Múltiple, Grupo Financiero Multiva Quien Acostumbra Utilizar el Nombre de Banco Multiva, S.A., Institución de Banca Múltiple, Grupo Financiero Multiva vs. Bumbak, Sociedad Anónima de Capital Variable Quien Acostumbra Utilizar el Nombre de Bumbak, S.A. de C.V., Mary Tere de Velasco Núñez, Paul Prida Noriega y Eduardo Ion Rodríguez García y de Velasco Núñez Mary Tere y Prida Noriega Paul y Rodríguez García Eduardo Ion. Providencias Precautorias Mercantil 1 Acdo. Núm. Exp. 1081/2022.

Barrios Santiago Leticia vs. Icaza Gutiérrez Adriana. Controversias de Arrendamiento Civil 1 Acdo. Núm. Exp. 1593/2024.

BBVA Bancomer, S.A. Institución de Banca Múltiple, Grupo Financiero BBVA Bancomer vs. Castillo Hernández Angélica. Especial Hipotecario Civil Expedientillo. 2 Acdos. Núm. Exp. 1057/2017.

BBVA México, S.A., Institución de Banca Múltiple, Grupo Financiero BBVA México vs. Márquez Ávila Blanca Mireya. Especial Hipotecario Civil 1 Acdo. Núm. Exp. 1123/2024.

Campos Rascón Sandra Lucía vs. Natura Distribuidora de México S.A. de C.V. Ord. Mercantil Expedientillo. 2 Acdos. Núm. Exp. 249/2025.

Cervantes Frías Jimena vs. Rosas Ruelas Oliverio. Ord. Civil 1 Acdo. Núm. Exp. 357/2025 Bis. 1.

Cetelem, S.A. de C.V. Sociedad Financiera de Objeto Múltiple, Entidad Regulada vs. García Beltrán Luis Daniel. Ejecutivo Mercantil Expedientillo. 1 Acdo. Núm. Exp. 371/2022.

Cetelem, S.A. de C.V. Sociedad Financiera de Objeto Múltiple, Entidad Regulada vs. García Eguia Sonia. Ejecutivo Mercantil Expedientillo. 2 Acdos. Núm. Exp. 169/2023.

Cetelem, S.A. de C.V. Sociedad Financiera de Objeto Múltiple, Entidad Regulada vs. Carlos Héctor Torres Macías. Ejecutivo Mercantil Expedientillo. 2 Acdos. Núm. Exp. 1097/2023.

Ckd Activos 6, S.A. de C.V. vs. Sociedad de Producción Rural Bustamante, Parra y Asociados de R. L., Bustamante Salcido José Jesús, Vizcarra Alma Guadalupe, Bustamante Viramontes José Jesús, Fletes Hernández Margarita, y Bustamante Vizcarra José Carlos. Especial Hipotecario Civil Tercer Cuaderno. 1 Acdo. Núm. Exp. 185/2019 Tercer Cuaderno.

Constructora Habitacional Modelo S.A. de C.V. vs. Cima Desarrolladora de Infraestructura Metropolitana S.A. de C.V. Juris. Voluntaria Civil 4 Acdos. Núm. Exp. 233/2025.

Cruz Cruz Cándido vs. Grupo Mexicano de Seguros S.A. de C.V. Ord. Civil Segundo Cuaderno. 1 Acdo. Núm. Exp. 1051/2023 Segundo Cuaderno.

Dinero para Crecer, S.A. de C.V. Sofom, E. N. R vs. Montaño Hernández Luis Enrique. Especial Hipotecario Civil 1 Acdo. Núm. Exp. 3/2021.

Espinosa Zarco María de la Luz vs. Granados Pérez Jéssica Noemí y Granados Pérez Yahir. Ord. Civil 1 Acdo. Núm. Exp. 397/2025.

García Rocha Felipe vs. Piña Hernández Mario Martínez Vázquez Paula También Conocida como Paula Martínez Vázquez de Piña. Ord. Civil 1 Acdo. Núm. Exp. 39/2021.

García Valle Leonardo vs. Guillén Rivera Inmobiliaria, S.A. de C.V. Ord. Civil Expedientillo. 1 Acdo. Núm. Exp. 697/2018 Tercer Cuaderno.

Girón Zenil José Enrique vs. Iglesias Merino María Magdalena y C Director del Registro Público de la Propiedad y de Comercio de la Ciudad de México y Banco del Centro S.A. Institución de Banca Múltiple Grupo Financiero Banorte y Instituto para la Protección Al Ahorro Bancario. Ord. Civil 1 Acdo. Núm. Exp. 93/2025.

Hernández Méndez Larisa del Carmen vs. Grupo Mexicano de Seguros S.A. de C.V. Ord. Civil Segundo Cuaderno. 1 Acdo. Núm. Exp. 1173/2022 Segundo Cuaderno.

Hernández Osorio Pascual vs. Hernández Osorio Marcelo. Ord. Civil 1 Acdo. Núm. Exp. 41/2026.

Hernández Ruíz Mónica Beatriz vs. Villegas Reyes Verónica. Ord. Civil 1 Acdo. Núm. Exp. 1155/2024.

Herrera Martínez José vs. Seguros Inbursa, Sociedad Anónima, Grupo Financiero Inbursa. Ord. Civil 1 Acdo. Núm. Exp. 513/2025.

Instituto de Seguridad y Servicios Sociales de Los Trabajadores del Estado, a Través de su Fondo de la Vivienda vs. Domínguez López Luis Miguel. Especial Hipotecario Civil 1 Acdo. Núm. Exp. 163/2020.

Instituto de Vivienda de la Ciudad de México vs. Paras Ayala María Dolores. Ord. Civil 1 Acdo. Núm. Exp. 65/2025.

Katz Hernández Emilia y Mateos Osorio Dulce Angélica vs. Seguros Inbursa S.A. Grupo Financiero Inbursa. Ord. Civil Segundo Cuaderno. 1 Acdo. Núm. Exp. 1785/2024 Segundo Cuaderno.

Ledvance S.A. de C.V. vs. Electric Equipment Device S.A. de C.V. y Hernández Ávila Óscar Rodrigo. Ord. Mercantil 1 Acdo. Núm. Exp. 587/2024.

Limón Machorro Elda Rosa y Limón Machorro Leticia y Limón Machorro Georgina y Limón Machorro Heladio vs. Limón Machorro José Luis y Limón Machorro Luz María y Limón Machorro Alejandro y Limón Machorro Alejandro y Limón Machorro Ana Lilia. Ord. Civil 3 Acdos. Núm. Exp. 383/2025.

López Barajas Edson Rafael vs. Director del Registro Público de la Propiedad y de Comercio de la Ciudad de México y Impulsora de la Habitación Popular, S. de R. L. de C.V. Ord. Civil 2 Acdos. Núm. Exp. 9/2026.

López Núñez Félix y Tirado Colindres Joana vs. Grupo Mexicano de Seguros S.A. de C.V. Ord. Civil Segundo Cuaderno. 2 Acdos. Núm. Exp. 989/2024 Segundo Cuaderno.

Luviano Cruz Alejandro y Zendejas Ángeles Mónica vs. Prieto Seyffert María del Pilar y Palacios Armendáriz José Luis. Ord. Civil 2 Acdos. Núm. Exp. 415/2025.

Méndez Velázquez María Guadalupe vs. Macías Vallejo Juliana. Controversias de Arrendamiento Civil Secc. de Ejecución. 3 Acdos. Núm. Exp. 1649/2024 Tomo II.

Nr Fiance México, S.A. de C.V. vs. Irene Pérez Ojeda. Actos Prejudiciales Civil Expedientillo. 1 Acdo. en Expedientillo. Núm. Exp. 1661/2024 Expedientillo.

Nueva Wal Mart de México, S. de R. L. de C.V. vs. Gálvez Guzzy Jorge. Ord. Mercantil 1 Acdo. Núm. Exp. 179/2025.

Oportunidades para Emprendedores, Sapi de C.V., Sociedad Financiera de Objeto Múltiple, Enr vs. Metalworking Stamping, S. de R. L. de C.V. y Guerrero Ramírez Lorena Iris. Ejecutivo Mercantil Cuad. Amparo 54/2025- 4. 1 Acdo. Núm. Exp. 241/2017 Amparo 54/2025- 4.

Ortega Mendoza Georgina vs. Enrique Ramírez Sáinz de la Maza. Controversias de Arrendamiento Civil Segundo Cuaderno. 1 Acdo. Núm. Exp. 1009/2018 Segundo Cuaderno.

Padilla Ángeles Uriel vs. Axa Seguros S.A. de C.V. Ord. Civil Expedientillo. 6 Acdos. Núm. Exp. 293/2025.

Promotora y Urbanizadora Santa Fe S.A. de C.V. vs. Izta Energía Sociedad de Responsabilidad Limitada de Capital Variable y Wintershall Dea México Sociedad de Responsabilidad Limitada de Capital Variable. Controversias de Arrendamiento Civil Quinto Cuaderno. 2 Acdos. Núm. Exp. 453/2020 Quinto Cuaderno.

SOLO CONSULTA
SOLO CONSULTA
SOLO CONSULTA

Ramírez Ramírez Jesús vs. Seguros Inbursa S.A. Grupo Financiero Inbursa. Ord. Civil Segundo Cuaderno. 3 Acdos. Núm. Exp. 1773/2024 Segundo Cuaderno.

Reyes Mata Arturo vs. Fernández Cabrera David José y Grijalva de León María Cristina y Ochoa Romero Luis y Manrique de Lara y Rodríguez Leonor Cecil Amparo Marta Esther Guadalupe Sara Imelda y Nava Cruz Feliza y Pulido Farías Salvador y Balderas Domínguez Nicolás y García Sánchez Clara Luz y Jiménez Guzmán Eugenia y Mejía Valdovinos Rosalina y Delgadillo Ortigoza Alicia y Pulido Farías Teresa y Pliego Rosique Arturo y Silva López Ernesto Ángel y Vera Gallardo Gonzalo Cruz y Arzate Valverde Susana y Jiménez Moreno Miguel y García García Alfonso y Campa Uranga María Fernanda y Trujillo García Balbina y Baltazar Pichardo Roberto y Herrera González Sara y Ojeda Mendiola Iván Josué y Rosales Sanjuanero Efrén y Pérez Pérez Rosalía y Flores Vargas Sara y Zamora Guerra Concepción y Benítez Guadarrama Claudia Berta Alicia y García López María Constantina y Álvarez Frías Alfonso José Agapito y Morán Manzano Hilda y García Chávez Javier y Frías Martínez Paula y Hernández Jáuregui José de Jesús Guadalupe y Hernández Jáuregui Ricardo y Benítez Acosta Raúl y Reyes Pérez Tomasa Hilaria y Rodríguez Espinoza Patricio y Villanueva Ortiz José de Jesús y Ponce Roldán Enrique Telesforo y Vázquez Pérez Enrique. Juris. Voluntaria Civil 1 Acdo. Núm. Exp. 43/2026.

Rivero Hernández y Asociados Contadores Públicos, S. C vs. Automotriz Tláhuacde C.V. y Pérez Collado Bernardo Ramón Antonio. Ejecutivo Mercantil Segundo Cuaderno. 1 Acdo. Núm. Exp. 497/2016 Segundo Cuaderno.

Robles Villa Ana Artemisa vs. Grupo Mexicano de Seguros S.A. de C.V. Ord. Civil Expedientillo. 1 Acdo. Núm. Exp. 893/2024 Segundo Cuaderno.

Rosales Beltrán Víctor Ignacio vs. Sánchez Albino Mariana. Ejecutivo Mercantil 1 Acdo. Núm. Exp. 1291/2024.

Rubio Rubio Ma del Carmen vs. Miranda Tapia Laura y C Director del Registro Público de la Propiedad y del Comercio de la Ciudad de México. Ord. Civil 1 Acdo. Núm. Exp. 315/2025.

Secreto. Ejecutivo Civil Segundo Cuaderno. 2 Acdos. Núm. Exp. 1483/2018 Segundo Cuaderno.

Secreto. Providencias Precautorias Mercantil Segundo Cuaderno. 2 Acdos. Núm. Exp. 559/2021 Segundo Cuaderno.

Sifuentes Ramírez Mario Cristian vs. Bonilla Mercado Jaime Manuel y Rosales de Barrales Esperanza Magdaleno y Barrales Magdaleno María Alejandra y Barrales Magdaleno María Laura y Director General del Registro Público de la Propiedad y de Comercio de la Ciudad de México. Ord. Civil 1 Acdo. Núm. Exp. 1823/2024.

Sociedad Hipotecaria Federal S.N.C. Inst. de Bca. de Desarrollo en su Carácter de Fiduciaria Sustituto del Fondo de Operación y Financiamiento Bancario a la Vivienda (Fovi) vs. Callejas Chavero Evangelina. Especial Hipotecario Civil 1 Acdo. Núm. Exp. 505/2010.

Solares Ugalde Eduardo vs. Rosas Priego y Rosales Alfonso y Producciones Rosas Priego S.A. de C.V. y C Director del Registro Público de la Propiedad y de Comercio de la Ciudad de México. Ord. Civil 1 Acdo. Núm. Exp. 1763/2024.

Sólida Administradora de Portafolios, S.A. de C.V., Sociedad Financiera de Objeto Múltiple, E. R., Grupo Financiero Banorte vs. Dina Emigdia Gutiérrez Aquino. Esp. Hip. Secc. de Ejecución. 1 Acdo. Núm. Exp. 123/1998.

Tapia Bañuelos Israel vs. C Director del Registro Público de la Propiedad y del Comercio de la Ciudad de México y Villegas Segundo Ricardo. Ord. Civil 1 Acdo. Núm. Exp. 377/2024.

Topain, S.A. de C.V. vs. Fernández Eduación, S.A. de C.V. y Inmobiliaria Juan Cromberger, S.A. de C.V. y Fernández Pérez Luis Ramón y Gallo Fernández Héctor Raymundo y Fernández Pérez Luis Benjamín. Ejecutivo Mercantil Cuarto Cuaderno. 1 Acdo. Núm. Exp. 1359/2019 Cuarto Cuaderno.

BBVA México, S.A., Institución de Banca Múltiple, Grupo Financiero BBVA México vs. Ibáñez Venegas José Ignacio. Especial Hipotecario Civil Segundo Cuaderno. 1 Acdo. Núm. Exp. 837/2013 Segundo Cuaderno.

AUDIENCIA

Correa Arango Juan Daniel vs. Btlc Latam S de R.L. de C.V. Ord. Civil. 1 Audiencia. Núm. Exp. 481/2025.

López Núñez Félix y Tirado Colindres Joana vs. Grupo Mexicano de Seguros S.A. de C.V. Segundo Cuad. Ord. Civil. 1 Audiencia. Núm. Exp. 989/2024 Segundo Cuaderno.

Suárez Torres Martina vs. Seguros Inbursa S.A. Grupo Financiero Inbursa. Segundo Cuad. Ord. Civil. 1 Audiencia. Núm. Exp. 617/2024 Segundo Cuaderno.

LA SECRETARIA DE ACUERDOS
LIC. ARACELI LAURA CABRERA SÁNCHEZ

SECRETARÍA "B"
ACUERDOS DEL 29 DE ENERO DEL 2026

Apoyo Tributario S de R. L. de C.V. vs. Ledesma Estrada Micaela y Otros. Especial Hipotecario Civil 1 Acdo. Núm. Exp. 1178/2019 Cuarto Cuaderno.

Aranda Medina Bertha vs. Aranda Medina Antonio. Ord. Civil 1 Acdo. Núm. Exp. 488/2025.

Arauza Vera Lucio vs. Flores Becerra Gregorio Roberto y Otra. Especial Hipotecario Civil 3 Acdos. Núm. Exp. 1498/2008 Tercer Cuaderno.

Arrendadora y Factor Banorte, Sociedad Anónima de Capital Variable, Sociedad Financiera de Objeto Múltiple, Entidad Regulada, Grupo Financiero Banorte vs. Matiana Romero Velasco. Especial Hipotecario Civil 1 Acdo. Núm. Exp. 920/2009.

Badillo Alonso María Elisa vs. Cabrera List María Marlleny. Especial Hipotecario Civil 1 Acdo. Núm. Exp. 464/2018.

Balper Toluca S.A. de C.V. vs. Juárez Tapia Juana y Juárez Pérez Gabriel y González García Abraham. Vía de Apremio Civil 1 Acdo. Núm. Exp. 308/2025.

Banco Nacional de México, S.A. Integrante del Grupo Financiero Banamex vs. Distribuidora Tropisol, S.A. de C.V. y Mundo Gaga, S.A. de C.V. y Fallena Salomón Rayek y Fallena Cohen David y Desarrolladora y Administradora de Inmuebles San Juan México, S.A. de C.V. y Rayek Sacal José. Ejecutivo Mercantil 1 Acdo. Núm. Exp. 646/2016 Tercer Cuaderno.

Banco Santander México S.A. Institución de Banca Múltiple Grupo Financiero Santander México vs. Aguilar Gómez Eleazar. Ejecutivo Mercantil 1 Acdo. Núm. Exp. 586/2024.

Banco del Bajío S.A. Institución de Banca Múltiple vs. Lequimeth Sociedad Anónima de Capital Variable y Smeke Quijada David. Providencias Precautorias Mercantil 2 Acdos. Núm. Exp. 248/2023.

Barrón Fierro Dora Alicia y Gutiérrez Piña Francisco vs. Werglo S.A. de C.V. y Glower Delgado Alma Esperanza. Controversias de Arrendamiento Civil 2 Acdos. Núm. Exp. 718/2024.

Basilisk Inmobiliaria Seis, Sociedad de Responsabilidad Limitada de Capital Variable antes Banco Nacional de México S.A. vs. Federico Romero Pérez y Otra. Esp. Hip. 1 Acdo. Núm. Exp. 468/1991.

BBVA México, S.A., Institución de Banca Múltiple, Grupo Financiero BBVA México vs. Martínez Almora Pedro y Buenrostro Reyes Anabel. Especial Hipotecario Civil 2 Acdos. Núm. Exp. 938/2021 Segundo Cuaderno.

Bustamante Aguilar José Luis vs. Pulido Zamudio Tomás René. Especial Hipotecario Civil Amparo Número: D. C. 42/2026. 1 Acdo. en Amparo. Núm. Exp. 786/2024 Amparo Número: D. C. 42/2026.

Castillo Valencia Raúl vs. Puls Ruíz Carlos. Ejecutivo Mercantil 1 Acdo. Núm. Exp. 1172/2019 Tercer Cuaderno.

Cetelem, S.A. de C.V. Sociedad Financiera de Objeto Múltiple, Entidad Regulada vs. Ruíz Ruíz Adán. Ejecutivo Mercantil Expedientillo. 1 Acdo. Núm. Exp. 916/2022.

Dumani Mustri Salomón vs. Nacional Monte de Piedad Institución de Asistencia Privada. Ord. Civil 1 Acdo. Núm. Exp. 28/2025.

Díaz Martínez Víctor Manuel vs. García Gómez Filiberto y Angélica María Monserrat Arzate. Especial Hipotecario Civil Segundo Cuaderno. 1 Acdo. Núm. Exp. 308/2003.

Fernández Conde Luis vs. Ríos Edmundo. Ord. Civil Principal. 1 Acdo. Núm. Exp. 1004/2018.

Flores Valencia Hildebrando Daniel vs. Minjarez Lucero Edmundo, Minjarez Lucero Jesús Filomeno, Minjares Lucero Everardo, Mijares Lucero María Aída Araceli, Minjares Lucero Mauricio Erandi, Minjares Lucero Ricardo, Minjares Lucero Luis Alfonso, Minjares Lucero Norma Alicia, Minjares Lucero Georgina, Minjares Lucero Mireya, Marcial Santillán Elizabeth, Molina Cabrera Guadalupe, Carrillo González Efraín Roberto, Jiménez Posada Norma Leticia y Ortega Morales José Antonio. Proced. Convencional Mercantil Civil 2 Acdos. Núm. Exp. 912/2019.

García López José vs. Rincón Pérez Samantha. Ord. Civil 1 Acdo. Núm. Exp. 42/2026.

Garza Ríos y Loyzaga Corcuera Pablo su Sucesión vs. Pan Capricho S.A. de C.V. y Rodríguez Guerrero Martha María. Controversias de Arrendamiento Civil 1 Acdo. Núm. Exp. 1098/2024.

Giles Villeda Claudia vs. Vega Ortiz Ricardo. Controversias de Arrendamiento Civil 3 Acdos. Núm. Exp. 138/2023.

Giles Villeda Claudia vs. Vega Ortiz Ricardo. Controversias de Arrendamiento Civil Tercería: Aguilar Durán Gabriela. 1 Acdo. en Tercería. Núm. Exp. 138/2023 Tercería: Aguilar Durán Gabriela.

Glider Ciudad Juárez S de R.L. de C.V. vs. Clínica Dental S de R.L. de C.V. Controversias de Arrendamiento Civil 1 Acdo. Núm. Exp. 988/2024.

SOLO CONSULTA
SOLO CONSULTA
SOLO CONSULTA

Godínez Caballero Fabiola Ofelia vs. Seguros Inbursa S.A. Grupo Financiero Inbursa. Ord. Civil 2 Acdos. Núm. Exp. 1184/2024 Segundo Cuaderno.

Granados Lara Perla Haidee vs. Granados Lara Raymundo su Sucesión. Ord. Civil 1 Acdo. Núm. Exp. 582/2025.

Hospitales H, S.A. de C.V. vs. Domínguez Tanc Eric. Ejecutivo Mercantil Expedientillo. 1 Acdo. Núm. Exp. 1158/2022.

HSBC México, S.A. Institución de Banca Múltiple, Grupo Financiero HSBC, División Fiduciaria en su Carácter de Fiduciario en el Fideicomiso Número F/234036 vs. Morales Villarreal Jorge, Treto Ceniceros Verónica Patricia. Proced. Convencional Mercantil Civil 1 Acdo. Núm. Exp. 198/2018.

Inmobiliaria Zur, Sociedad Anónima y Zubiaur Carmona También Conocido como Ricardo Zubiaur Carmona, su Sucesión. Ricardo Arturo vs. Beltrán Baldares Notario Público Número 96 del Estado de Mexico; 1. - Licenciado Leonardo Alfredo y Pérez Salinas y Ramírez Notario Público Número 76 de la Ciudad de Mexico; 2. - Licenciado Mario Fernando y Torres Domínguez; 3. - María Guadalupe y Osegueda Delgado; 4. - Carlos y 5. - Sistemas Integrales de Ingeniería Mercadotecnia y Publicidad, S.A. de C.V.; y 6. - C. Director del Registro Público de la Propiedad y del Comercio de la Ciudad de Mexico; y Murguía Olaiz 7. - Ricardo y Amor Salazar; 8. - Renato y Béjarano Magaña; 9. - Rodrigo Fabián y 10. - Banco Multiva, S.A., Institución de Banca Múltiple, Multivalores Grupo Financiero; y 11. - BBVA Bancomer S.A., Institución de Banca Múltiple, Grupo Financiero BBVA Bancomer. Ord. Civil Tercer Cuaderno. 1 Acdo. Núm. Exp. 262/2021 Tercer Cuaderno.

Instituto de Seguridad y Servicios Sociales de Los Trabajadores del Estado a Través de su Fondo de la Vivienda (Fovissste) vs. Romero Cabrera Rubén y Velázquez Martínez Guadalupe. Especial Hipotecario Civil 2 Acdos. Núm. Exp. 72/2022.

Instituto de Seguridad y Servicios Sociales de Los Trabajadores del Estado a Través del Fondo de la Vivienda vs. Aquilino Francisco Salazar Ramírez. Especial Hipotecario Civil Expedientillo. 1 Acdo. Núm. Exp. 282/2020.

Ion Financiera Sociedad Anónima Promotora de Inversión de Capital Variable Sociedad Financiera de Objeto Múltiple Entidad Regulada y Banco Actinver Sociedad Anónima Institución de Banca Múltiple Grupo Financiero Actinver vs. Banco Inmobiliario Mexicano Sociedad Anónima Institución de Banca Múltiple. Especial Hipotecario Civil Expedientillo. 1 Acdo. Núm. Exp. 1218/2024.

Llanas González Briceida Lizeth y Zúñiga Llanas Axel Alejandro y Zúñiga Llanas Ángel Andrés Representado por Briseida Lizeth Llanas González vs. Seguros Inbursa S.A. Grupo Financiero Inbursa. Ord. Civil 1 Acdo. Núm. Exp. 68/2025 Segundo Cuaderno.

López González Jorge Isauro vs. Miranda Flores Mariana. Ord. Civil 4 Acdos. Núm. Exp. 168/2025.

Mabucapa I, Sociedad de Responsabilidad Limitada de Capital Variable vs. Mario Martín Zúñiga Ávila. Especial Hipotecario Civil Expedientillo. 1 Acdo. Núm. Exp. 140/2019.

Milpas Luna Pedro vs. Gasca Ángeles. Medios Preparatorios Civil 1 Acdo. Núm. Exp. 134/2025.

Mondragón Marín Irma de Lourdes vs. Gómez Flores Luis Manuel. Especial Hipotecario Civil 1 Acdo. en Tercería. Núm. Exp. 90/2019 Tercería.

Monroy Ayala Elia Beatriz vs. Martínez González Erasto, Farah Collado José Antonio, Orta Melchor de Farah María de Los Ángeles, Director del Registro Público de la Propiedad y del Comercio del Distrito Federal. Ord. Civil 1 Acdo. Núm. Exp. 92/2018.

Muro Hernández Eduardo Guillermo y Rosa Lucina Prado Rivera de Muro y/o Rosa Lucina Prado Rivera, su Sucesión vs. María Catalina Vargas Escarza. Ord. Civil 1 Acdo. en Expedientillo. Núm. Exp. 38/2003 Principal.

Pedraza Morales Genaro vs. Carrillo Reyna Alfredo y Estrada Hernández Alberto. Ord. Civil Expedientillo. 1 Acdo. Núm. Exp. 42/2025.

Pérez García Fernando vs. Lugo Lara Leonardo, Canseco Calderón María del Pilar y C Director del Registro Público de la Propiedad y del Comercio de la Ciudad de México. Ord. Civil 2 Acdos. Núm. Exp. 400/2020.

Policía Bancaria e Industrial de la Secretaria de Seguridad Pública del Gobierno del Distrito Federal vs. Cabi Operadora y Administradora de Inmubeles S.A. de C.V. Ord. Mercantil 1 Acdo. Núm. Exp. 672/2011.

Prima Administradora de Activos, Sociedad Anónima de Capital Variable vs. García Ortiz Arturo. Especial Hipotecario Civil Expedientillo. 1 Acdo. Núm. Exp. 1338/2012 Segundo Cuaderno.

Pulido Carrillo Mario Onofre vs. Manilla Ortiz María Victoria y Cáceres Rojo Mario. Especial Hipotecario Civil 2 Acdos. Núm. Exp. 970/2015.

Robles Vargas Héctor su Sucesión vs. Yanez López Alma Yazmín y Toledo Ramírez José Manuel y Yáñez López Alma Yazmín Harley Yeriley. Ord. Civil 1 Acdo. Núm. Exp. 974/2024.

Secreto. Providencias Precautorias Mercantil 1 Acdo. Núm. Exp. 38/2026.

Secreto. Especial de Fianzas Mercantil 2 Acdos. Núm. Exp. 502/2025.

Sociedad Hipotecaria Federal, Sociedad Nacional de Crédito S.N.C. Institución D Ebanca de Desarrollo en su Carácter de Fiduciario Instituto del Fondo de Operación y Financiamiento Bancario a la Vivienda Fovi. antes Banco Nacional de México a Través de su vs. Gabriel Muñoz Domínguez. Especial Hipotecario Civil 2 Acdos. Núm. Exp. 250/2009.

Sofoplus, Sociedad Anónima Promotora de Inversión de Capital Variable, Sociedad Financiera de Objeto Múltiple, Entidad Regulada vs. Investigaciones Geologicas de México, Sociedad Anónima de Capital Variable y Paredes Garcia Sucesión de Carlos Armando. Especial Hipotecario Civil 1 Acdo. Núm. Exp. 1314/2024.

Trujillo Cárdenas Gilberto vs. Seguros Inbursa S.A. Grupo Financiero Inbursa. Ord. Civil 1 Acdo. Núm. Exp. 506/2025.

Tu Casa Express S.A. de C.V. vs. Martínez Viloria Paulina Leticia. Especial Hipotecario Civil 2 Acdos. Núm. Exp. 508/2022.

NO PUBLICADOS

Giles Villeda Claudia vs. Vega Ortiz Ricardo. Controversias de Arrendamiento Civil 1 Acdo. Núm. Exp. 138/2023.

Giles Villeda Claudia vs. Vega Ortiz Ricardo. Controversias de Arrendamiento Civil Tercería: Aguilar Durán Gabriela. 1 Acdo. en Tercería. Núm. Exp. 138/2023 Tercería: Aguilar Durán Gabriela.

AUDIENCIA

Barquin Villavicencio Bárbara Artemisa y Barquin Villavicencio María Yunuhen y Barquin Villavicencio Juan Javier vs. Tenorio de Barquin Bertha Alonso. Audiencia. Ord. Civil. 1 Audiencia. Núm. Exp. 178/2025.

LA SECRETARIA DE ACUERDOS
LIC. ANA LAURA HERNÁNDEZ CORTÉS

VIGÉSIMO DE LO CIVIL

SECRETARÍA "A"
ACUERDOS DEL 29 DE ENERO DEL 2026

Agroindustrias Unidas de México, S.A. de C.V. vs. Hidalgo Mills, S.A. de C.V. y Helfon Daniel Salomón. Ejecutivo Mercantil 2 Acdos. Núm. Exp. 1521/2024.

Andrade Flores Martín y Nava Rodríguez Moisés y Aquino Rodríguez Jatziri y Mares Aquino María del Pilar y Aquino Miranda Tomás y Escamilla Aquino Virginia y Andrade Flores Patricia y Bautista Solórzano Blanca Estela y Rodríguez Saavedra María Elena y Muñoz Ruíz Eduardo vs. Corredor Directa Izazaga Tlalpan Hospitales S.A. de C.V. y Puebla Colín Luis Enrique y López Lujan Juan Octavio y Aguilar Romero Kenia. Ord. Mercantil 1 Acdo. Núm. Exp. 247/2025.

Autofinanciamiento México, S.A. de C.V. vs. Gómez Espinosa Irma, García Luna Francisco Tcc Francisco Xavier García Luna Tcc Francisco Javier García Luna. Ejecutivo Cuantía Menor Mercantil 1 Acdo. Núm. Exp. 1257/2024.

Banco Mercantil del Norte S.A. Institución de Banca Múltiple Grupo Financiero Banorte vs. Lamont Saucedo José Ángel y Cendejas Aguirre de Lamont Irma. Especial Hipotecario Civil 4 Acdos. Núm. Exp. 1501/2024 Tomo III.

BBVA Bancomer S.A. Institución de Banca Múltiple Grupo Financiero BBVA Bancomer, hoy su Cesionario Banco Mercantil del Norte, S.A. Institución de Banca Múltiple, Grupo Financiero Banorte vs. Lezama Andrade Rosa María. Especial Hipotecario Civil 1 Acdo. Núm. Exp. 625/2016 Tomo II.

BBVA Bancomer, Sociedad Anónima, Institución de Banca Múltiple, Grupo Financiero BBVA Bancomer hoy Banco Mercantil del Norte, S.A. Institución de Banca Múltiple, Grupo Financiero Banorte antes Hipotecaria Nacional S.A. de C.V. Sociedad Financiera de Objeto Múltiple Entidad No Regulada Grupo Financiero BBVA Bancomer vs. Ruíz Ornelas Francisco Javier. Especial Hipotecario Civil 1 Acdo. Núm. Exp. 1411/2011 Tomo II.

Bienes Programados S.A. de C.V. vs. Zamudio López María Jesús. Especial Hipotecario Civil No Contesta Agravios. 1 Acdo. Núm. Exp. 87/2024.

Bolaños Vital Raúl vs. Pricewaterhousecoopers, S. C. Ord. Civil 1 Acdo. Núm. Exp. 959/2018 Tomo II.

SOLO CONSULTA
SOLO CONSULTA
SOLO CONSULTA

Chaires Fragoso Lorenza Beda Clemencia y También Conocida como Chaires Fragoso Beda vs. González Ramos Guillermo. Ord. Civil 1 Acdo. Núm. Exp. 785/2023.

Chg- Meridian México S.A. P. I. de C.V. vs. Mondelo Export S.A. de C.V. y Otros. Ejecutivo Mercantil 1 Acdo. en Amparo. Núm. Exp. 1263/2018 71/2025.

Cibanco, Sociedad Anónima, Institución de Banca Múltiple, en su Carácter de Fiduciario en el Fideicomiso Número F00360. vs. Sonia García Parra. Especial Hipotecario Civil 1 Acdo. Núm. Exp. 21/2021.

Codon Connie Jalene vs. Jiménez Torres Humberto Segundo Tomo. Ejecutivo Civil 1 Acdo. Núm. Exp. 531/2007 Bis. 2.

Dada Guerrero Laura y Dada Guerrero Jorge Miguel y Dada Guerrero Eduardo Miguel y Dada Guerrero Irene vs. Hevia Reyes Alejandro y Hevia Azuara Alejandro y Hevia Azuara Óscar y Hevia Azuara Mauricio. Controversias de Arrendamiento Civil Sala Requiere Autos y Documentos. 1 Acdo. Núm. Exp. 433/2022 Tomo II.

Ficen S.A. de C.V. Sociedad Financiera de Objeto Limitado Actualmente Ficen, S.A. de C.V., Sociedad Financiera de Objeto Múltiple Entidad No Regulada vs. Fycampo S.A. de C.V. y/otros. Especial Hipotecario Civil 1 Acdo. Núm. Exp. 495/2010 Tomo II.

Flexisoluciones Fsh Sapi de C.V. vs. Comercializadora Acerluz S.A. de C.V. y Barrera Mendoza Ricardo Alfonso y Barrera Cazares Mario Antonio y Calderón Vera Blanca Estela. Vía de Apremio Civil 1 Acdo. Núm. Exp. 1331/2022.

Fuentes García Wendy Esmeralda y Barbosa Fuentes Jaziel Bladimir y Barbosa Fuentes Hanna Victoria vs. González Chávez Karina y Mapfre México S.A. Ord. Civil 1 Acdo. Núm. Exp. 247/2024.

García Atilano María Georgina vs. González Calvo Lorenzo Juan Pablo. Ord. Civil Recurso de Revocación. 3 Acdos. Núm. Exp. 253/2024 Tomo II.

HSBC México Sociedad Anónima Institución de Banca Múltiple Grupo Financiero HSBC División Fiduciaria en su Carácter de Fiduciario en el Fideicomiso Número F/234036 vs. Ayala Zamorano José Francisco. Juris. Voluntaria Civil 1 Acdo. Núm. Exp. 929/2024.

HSBC México Sociedad Anónima Institución de Banca Múltiple Grupo Financiero HSBC vs. Gs Centro Farmacéutico Sociedad Anónima de Capital Variable y Sánchez Alatriste María Teresa y Silva Moreno Eduardo. Vía de Apremio Civil Vista para Efecto de Admisión del Recurso Planteado. 1 Acdo. Núm. Exp. 919/2021 Tomo II.

Leonel de Cervantes Mariela Betzabe vs. Vicente Martínez Monroy Tomo II. Ejecutivo Civil 1 Acdo. Núm. Exp. 491/2004 Bis. 2.

Martín Riquelme Elda Mariana Teresa vs. Muñoz González Ángel su Sucesion. Ord. Civil 1 Acdo. Núm. Exp. 1201/2023.

Morales Trinidad Ramiro vs. Felipe Martínez Ríos Sus Sucesión. Controversias de Arrendamiento Civil No Contesta Agravios. 1 Acdo. Núm. Exp. 579/2020 Tomo II.

Moreno Curtis Alfonso vs. Teresa Orlanda Castañeda Cuervo. Ord. Civil 1 Acdo. Núm. Exp. 665/2019 Tomo Iv.

Motos Toro México S.A. de C.V. vs. Bautista Salas Sergio Saúl y Otro. Ejecutivo Cuantía Menor Mercantil Dada. 1 Acdo. Núm. Exp. 1375/2024.

Paredes Frausto Benjamín vs. Álvarez Caballero María Elena y C Director del Registro Público de la Propiedad y del Comercio de la Ciudad de México. Ord. Civil 1 Acdo. en Amparo. Núm. Exp. 11/2025 975/2025- V.

Pérez Gómez Juan Carlos. Juris. Voluntaria Civil 1 Acdo. Núm. Exp. 37/2026.

Ramírez Saavera Luis Ricardo vs. Ortiz Romo Delia. Ord. Civil Apel. de Tramitación Conjunta. 1 Acdo. Núm. Exp. 255/2025.

Ríos Ruiz Juan Francisco vs. Grupo Mexicano de Seguros S.A. de C.V. Ord. Civil Se Aclara Auto de 25- Nov- 25. 2 Acdos. Núm. Exp. 265/2024 Tomo II.

Rodríguez Núñez Carlos Alejandro vs. Hernández González Alfredo. Ejecutivo Cuantía Menor Mercantil 1 Acdo. Núm. Exp. 1355/2024.

Vargas Schmerbitz Pablo vs. López Martín Olegarioincidente de Tacha de Testigos. Ejecutivo Mercantil 1 Acdo. en Amparo. Núm. Exp. 1139/2014 215/2025- V.

Del Rosario Aguilar Ruíz Luisa vs. Burgos Bárcena Rosa María y Erazo Burgos Alejanra. Ord. Civil 1 Acdo. Núm. Exp. 331/2025.

NO PUBLICADOS

Alfredo Alcocer Valenzuela. Ord. Civil No Publicado. 1 Acdo. Núm. Exp. 33/2026.

BBVA Bancomer, S.A. Institución de Banca Múltiple Grupo Financiero BBVA Bancomer vs. Rodríguez Cortés Arturo. Especial Hipotecario Civil No Publicado. 1 Acdo. Núm. Exp. 183/2012 Tomo II.

Dinero Fácil y Rápido S.A. de C.V. Sofom Enr vs. Alvizo Enríquez Ma del Carmen y Grijalva Aguilar Héctor. Vía de Apremio Civil No Publicado. 3 Acdos. Núm. Exp. 575/2021 Tomo II.

Iglesia Mexicana del Evangelio de Cristo Pentecostes Asociación Religiosa vs. Guzmán Villalba Ana Miriam. Ord. Civil 1 Acdo. Núm. Exp. 231/2022 Tomo II.

Jaramillo Moreno Raúl vs. Mausoleos del Ángel S.A. de C.V. y Grupo Gayosso S.A. de C.V. Ord. Civil No Publicado. 2 Acdos. Núm. Exp. 445/2025.

Moreno Curtis Alfonso vs. Teresa Orlanda Castañeda Cuervo. Ord. Civil No Publicado. 1 Acdo. Núm. Exp. 665/2019 Tomo Iv.

Murillo Gómez Guillermo vs. Fragoso Rojas Aída. Ord. Civil la Promovente No Tiene Personalidad. 2 Acdos. Núm. Exp. 1095/2024.

AUDIENCIA

Álvarez Estrada Vicente y Meza Castellón Elvia vs. Axa Seguros S.A. de C.V. Ord. Civil. 1 Audiencia. Núm. Exp. 413/2025.

Navarro Benítez Guillermina y Navarro Benítez Carlos Raúl y Navarro Benítez Verónica y Navarro Benítez Sergio Armando vs. Condominios de Profesionistas S.A. y Navarro Benítez Eugenio. Medios Preparatorios Civil. 1 Audiencia. Núm. Exp. 231/2025.

NO PUBLICADOS

Pérez Espinosa María y Ramos Pérez Marisol vs. Grupo Mexicano de Seguros S.A. de C.V. no Publ. Ord. Civil. 1 Audiencia. Núm. Exp. 1455/2024 Tomo II.

LA SECRETARIA DE ACUERDOS
LIC. CLAUDIA LETICIA ROVIRA MARTÍNEZ

SECRETARÍA "B"
ACUERDOS DEL 29 DE ENERO DEL 2026

Autobuses de Oriente Ado S.A. de C.V. vs. Vulcanización y Servicios Industriales S.A. de C.V. y General de Seguros Sab y Grupo Nacional Provincial S.A. Ord. Civil 1 Acdo. Núm. Exp. 1636/2024.

Autofinanciamiento México S.A. de C.V. vs. Zumaya Lizcano Lenin y Velázquez García Marilú. Ejecutivo Mercantil 1 Acdo. Núm. Exp. 16/2026.

Banco Nacional de Obras y Servicios Públicos Sociedad Nacional de Crédito Institución de Banca de Desarrollo vs. Téllez Pulido Martín. Especial Hipotecario Civil 1 Acdo. Núm. Exp. 2/2023.

Banco Nacional del Ejército, Fuerza Aérea y Armada, Sociedad Nacional de Crédito, Institución de Banca de Desarrollo vs. Manuel Salvador Ortiz Sosa y Silva. Especial Hipotecario Civil Expedientillo. 1 Acdo. Núm. Exp. 236/2018.

Banco Santander Mexicano, S.A. Institución de Banca Múltiple Grupo Financiero Santander hoy Cesionario Ricardo Vargas Tapia vs. Manzo Cortés María Dolores. Ord. Civil 1 Acdo. Núm. Exp. 794/2000 Tomo II.

Banco del Bajío S.A., Institución de Banca Múltiple vs. Soto Aguilar José Basiliso y Villegas Ramírez Sergio. Ejecutivo Cuantía Menor Mercantil 1 Acdo. Núm. Exp. 1300/2024 Tomo II.

BBVA Bancomer Sociedad Anónima, Institución de Banca Múltiple, Grupo Financiero BBVA Bancomer vs. Luz María Margarita Bueno Ziaurriz También Conocida como Luz María Bueno Ziaurriz y/o Luz María Bueno Ziaurriz de Porrúa. Especial Hipotecario Civil 1 Acdo. Núm. Exp. 1088/2019 Tomo II.

Britania Motors S.A. de C.V. vs. Medina Morales Rosa Isela. Ejecutivo Mercantil 1 Acdo. Núm. Exp. 30/2026.

Cisneros González Luz Dolores vs. Munguía Guzmán Víctor Hugo y Loeza Alcántara de Munguía Beatriz. Especial Hipotecario Civil 1 Acdo. Núm. Exp. 648/2022.

Condominio Ubicado en Calle San Francisco No. 218 Colonia del Valle (También Identificado como Valle Norte) Alcaldía Benito Juárez, Cód. Postal 03103 vs. Ortiz Solís Leonardo. Ord. Civil 1 Acdo. 1 Acdo. en Seccion_De_Ejecucion. Núm. Exp. 8/2026.

Exitus Capital S.A. Promotora de Inversión de C.V. Sociedad Financxiera de Objeto Múltiple Entidad Regulada vs. Soportec S.A. de C.V., y Otro. Ejecutivo Mercantil Justificado. 2 Acdos. en Amparo. Núm. Exp. 384/2016 1162/2025- Ii.

Exitus Capital S.A. Promotora de Inversión de C.V. Sociedad Financxiera de Objeto Múltiple Entidad Regulada vs. Soportec S.A. de C.V., y Otro. Ejecutivo Mercantil Dada Cuenta. Susp. Provisional. 1 Acdo. en Tercería. Núm. Exp. 384/2016 Tercería.

Exitus Capital S.A. Promotora de Inversión de C.V. Sociedad Financxiera de Objeto Múltiple Entidad Regulada vs. Soportec S.A. de C.V., y Otro. Ejecutivo Mercantil Dada Cuenta. Susp. Provisional. 1 Acdo. Núm. Exp. 384/2016 Tomo II.

SOLO CONSULTA
SOLO CONSULTA
SOLO CONSULTA

Galicia Molina José Sebastián vs. Magdalena Graciela Sienra Oriza, su Sucesión. Ord. Civil 1 Acdo. Núm. Exp. 222/2019.

Gómez Ramos Miguel Ángel. vs. Hernández de la Rivera. Francisco Leonel. Ord. Civil 1 Acdo. Núm. Exp. 514/1982 Tomo II.

González Dávila Alejandro Óscar vs. Merlos Merlos Rocío. Ejecutivo Mercantil 1 Acdo. Núm. Exp. 794/2008.

Hansen Belmar Jorge Alberto vs. Grupo Financiero Scotiabank Inverlat S.A. de C.V. Scotiabank Inverlat. Ord. Civil 1 Acdo. Núm. Exp. 34/2026.

Hipotecaria Nacional, S.A. de C.V., Sociedad Financiera de Objeto Múltiple, Entidad Regulada, Grupo Financiero BBVA Bancomer, hoy Hipotecaria Nacional S.A. de C.V., Sociedad Financiera, Actualmente BBVA Bancomer S.A. de C.V. vs. Huerta González Julieta. Especial Hipotecario Civil Expedientillo. 1 Acdo. Núm. Exp. 122/2012 Dos.

HSBC México S a Institución de Banca Múltiple Grupo Financiero HSBC vs. Corporativo del Norte Mafivaz, S.A. de C.V. y Vázquez Herlanda Miguel. Ejecutivo Mercantil 1 Acdo. Núm. Exp. 1116/2023.

HSBC México S.A. Institución de Banca Múltiple Grupo Financiero HSBC División Fiduciaria en su Carácter de Fiduciario en el Fideicomiso Número F/238864 vs. Francisca Falcón Pérez y Otra. Proced. Convencional Mercantil Civil Expedientillo. 1 Acdo. Núm. Exp. 1344/2019.

HSBC México S.A. Institución de Banca Múltiple vs. Leyva Salgado Vilma. Ejecutivo Mercantil Oral Oralidad Mercantil Expedientillo. 1 Acdo. en Expedientillo. Núm. Exp. 284/2016.

HSBC México, Sociedad Anónima, Institución de Banca Múltiple, Grupo Financiero HSBC, División Fiduciaria, en su Carácter de Fiduciario en el Fideicomiso No F/234036 vs. Fernando Preciado Sánchez y Patricia Martínez Rosales. Especial Hipotecario Civil 2 Acdos. Núm. Exp. 1086/2018.

HSBC México Sociedad Anónima, Institución de Banca Múltiple, Grupo Financiero HSBC vs. Escorcia Andrade María Guadalupe. Especial Hipotecario Civil 1 Acdo. Núm. Exp. 200/2016.

Huerta Hernández Angélica vs. Grupo Inmobiliario Snail, S.A. de C.V. y Flores Castro Cuitlahuac y Flores Castro Victoria. Ejecutivo Mercantil 1 Acdo. en Amparo. Núm. Exp. 864/2014 1309/2025- Iii.

Innovación Médica y Tecnologías para la Salud Mx S.A. de C.V. vs. Fisher & Paykel Healthcare México S.A. de C.V. Providencias Precautorias Civil 1 Acdo. Núm. Exp. 362/2025.

Innovación Médica y Tecnologías para la Salud Mx S.A. de C.V. vs. Fisher & Paykel Healthcare México S.A. de C.V. Providencias Precautorias Civil 1 Acdo. Núm. Exp. 362/2025 Bis. 1 Tomo II.

Instituto del Fondo Nacional de la Vivienda para los Trabajadores hoy su Cesionaria Recuperadora de Deuda Hipotecaria S. R. L. de C.V. vs. García Chávez y Otra José Luis. Especial Hipotecario Civil Expedientillo. 1 Acdo. en Expedientillo. Núm. Exp. 1426/2024.

Ion Financiera Sociedad Anónima Promotora de Inversión de Capital Variable Sociedad Financiera de Objeto Múltiple Entidad Regulada vs. Olvera Solís Luisa Gabriela. Especial Hipotecario Civil 1 Acdo. Núm. Exp. 1440/2024.

Martínez Ruíz Raúl y Hernández Ramírez María Angélica vs. Seguros Inbursa S.A. Grupo Financiero Inbursa. Ord. Civil 3 Acdos. Núm. Exp. 274/2025.

María Esperanza Bustillo Martín vs. Bonilla Sánchez Mónica Juana. Ejecutivo Mercantil Dada Cuenta. 1 Acdo. Núm. Exp. 784/2010 Tomo II.

Méndez Carrera Manuela vs. Seguros Inbursa S.A., Grupo Financiero Inbursa. Ord. Civil 1 Acdo. Núm. Exp. 330/2025.

Mercado y Blanco Alonso. vs. Constructor Busau, S.A. de C.V. Tomo III. Ord. Civil 1 Acdo. Núm. Exp. 1286/2019 Bis. 3.

Noguez Álvarez Arturo. Juris. Voluntaria Civil 1 Acdo. Núm. Exp. 36/2026.

Pérez Hernández Hortensia vs. Gálvez García Jorge Antonio y Álvarez Pérez Blanca Esther. Controversias de Arrendamiento Civil 1 Acdo. Núm. Exp. 662/2023 Tomo II.

Rivas Duvon Carlos. Ord. Civil 1 Acdo. en Amparo_Buscador. Núm. Exp. 696/2025 696/2025- Iv.

Salas Andrade Daniela Isabel vs. Muñoz Mercado de Varela Margarita. Ord. Civil 1 Acdo. Núm. Exp. 848/2023.

Salazar Ávila Diego Alejandro vs. Quiroz Beltrán Roberto. Ord. Civil 2 Acdos. Núm. Exp. 346/2025.

Sánchez Benítez Raúl y Otros vs. Grupo Metropolitano del Transporte, S.A. de C.V. y Otros. Ord. Civil 1 Acdo. Núm. Exp. 1252/2011 Tomo XII.

Sistema Único de Autofinanciamiento S.A. de C.V. vs. Pacheco Torales Mara Ibeth. Ejecutivo Mercantil 1 Acdo. Núm. Exp. 264/2024.

Sólida Administradora de Portafolios, S.A. de C.V., Sociedad Financiera de Objeto Múltiple, Entidad Regulada Grupo Financiero Banorte. vs. Rita Martina Meraz Hernández. Tomo III. Especial Hipotecario Civil 1 Acdo. Núm. Exp. 252/1997 Tomo III.

Tlacomulco Licóna Armando vs. Blake Galarza Miguel Ángel. Ord. Civil Expedientillo. 1 Acdo. en Expedientillo. Núm. Exp. 30/2024.

Torres Muñoz Beatriz vs. Juan Silva Lira y Otra. Especial Hipotecario Civil Terc. Excluyente- No en el Tomo II. 1 Acdo. Núm. Exp. 612/2006 Tomo II.

Torres Muñoz Beatriz vs. Silva Lira Juan y Quiroz Ibarra de Silva Rosalía. Especial Hipotecario Civil 1 Acdo. en Tercería. Núm. Exp. 612/2006 Terc. Excl. de Dominio.

Varela González Alfonso vs. Elizalde Toledo Rosalinda y Ruíz- González Elizalde Eugenio y Ruíz- González Elizalde Rodrigo. Ord. Civil Expedientillo. 1 Acdo. Núm. Exp. 30/2021 Tomo II.

Victoria Ramírez Roberto Carlos vs. Reyes Torres Verónica. Ejecutivo Mercantil 1 Acdo. Núm. Exp. 1288/2023.

Villegas Hernández Liria vs. Ruíz Luna Janeth Gabriela. Ejecutivo Civil 1 Acdo. Núm. Exp. 542/2024.

Yolanda Emma Olivo Arroyo en su Carácter de Socio Accionista de la Moral Yomoga S.A. de C.V. y Luis Omar Casas Martínez en su Carácter de Socio Accionista de la Moral Yomoga S.A. de C.V. vs. Fong Báeza Sergio Enrique y Sergio Fong Báeza Socio Accionista de la Moral Yomoga S.A. de C.V. Ord. Mercantil 1 Acdo. Núm. Exp. 968/2024 Tomo II.

NO PUBLICADOS

Huerta Hernández Angélica vs. Grupo Financiero Inmobiliario Snail, S.A. de C.V. y Flores Castro Cuitlahuac y Flores Castro Victoria. Ejecutivo Mercantil No Publicado. 1 Acdo. Núm. Exp. 864/2014 Tomo Tercero.

AUDIENCIA

Banca Mifel Sociedad Anónima Institución de Banca Múltiple Grupo Financiero Mifel vs. Hernández Damián Gustavo. Aud. de Remate Especial Hipotecario Civil. 1 Audiencia. Núm. Exp. 558/2021.

Cárdenas Serrano Miriam Nohemí vs. Chubb Seguros México S.A. Ord. Civil. 1 Audiencia. Núm. Exp. 226/2025.

Sánchez Montiel Sara Edith y y/o Sánchez Montiel Sara Edith vs. Silva Mercado Pablo Aurelio y Director General de Obras y Desarrollo Urbano en la Alcaldía Cuauhtémoc Ciudad de México y Alcaldía Cuauhtémoc de la Ciudad de México. Ord. Civil. 1 Audiencia. Núm. Exp. 1306/2023 Tomo II.

SENTENCIA DEFINITIVA DEL 29 DE ENERO DEL 2026
NO PUBLICADOS

Armenta Chaidez José Luis vs. Robles Pérez Paula del Carmen. Controversias de Arrendamiento Civil Sent. Def. 2 Núm. Exp. 1028/2024

EL SECRETARIO DE ACUERDOS
LIC. DAVID LÓPEZ MORA

VIGÉSIMO TERCERO DE LO CIVIL

SECRETARÍA "A"
ACUERDOS DEL 29 DE ENERO DEL 2026

Arriaga Franco Andrés vs. Esperanza Gutiérrez Beltrán. Ejecutivo Mercantil Expedientillo. 1 Acdo. Núm. Exp. 923/2019 Tomo III.

Banco Invex S.A. Institución de Banca Múltiple Invex Grupo Financiero vs. Garibay Gutiérrez Norma Patricia y Garibay Gutiérrez Juan Carlos y Garibay Gutiérrez Ana Karen. Especial Hipotecario Civil Auto Cuad. Amp. 1 Acdo. en Amparo. Núm. Exp. 659/2023 1146/2025.

Barragán Rivera Jorge Mauricio vs. Rincón Chicano Angelina y Sandoval Jiménez Pedro su Sucesión. Ord. Civil Sin Lugar Acordar. 1 Acdo. Núm. Exp. 1185/2024.

Campos Cerecedo Juan Diego vs. Cerecedo García Ángela Norma. Ord. Civil Prevención. 1 Acdo. Núm. Exp. 39/2026.

Carranco Zamora Plowes Elena de Lourdes vs. Guzmán Tinoco Maribel y Audelia Guzmán Tinoco. Controversias de Arrendamiento Civil 1 Acdo. Núm. Exp. 1664/2012.

Credix Gs Sociedad Anónima de Capital Variable Sociedad Financiera de Objeto Múltiple Entidad No Regulada vs. Maynez Andujo Laura Daniela. Vía de Apremio Civil Desechamiento. 1 Acdo. Núm. Exp. 605/2025.

Cubillas Chávez Andre y Batiz Ohara Carlos y Chávez Conde Anaietzin vs. Médica Sur Sociedad Anónima Bursatil de Capital Variable y Moctezuma Vázquez Dra Teresita Ileana y López Meneses Dr. Mauricio. Ord. Civil Expedientillo. 4 Acdos. Núm. Exp. 1133/2022 Tomo II.

SOLO CONSULTA
SOLO CONSULTA
SOLO CONSULTA

Galarza Medina Víctor Hugo vs. Pedro García Justino, Quintero García Teresa, García Martínez Guadalupe, Sosa Ruíz Antonio de Jesús, García Martínez Andrés y García N Cristina. Ord. Civil Auto en Cuad. de Amparo. 2 Acdos. en Amparo. Núm. Exp. 435/2021 Amparo Promov. Epifanio Sandoval Nava.

García López Eugenio y Clemente del Prado María del Rosario vs. Seguros Inbursa S.A. Grupo Financiero Inbursa. Ord. Civil Ratificar Dictamen. 4 Acdos. Núm. Exp. 109/2025.

Gervacio Amelia. Ejecutivo Mercantil Desechado Virtual. 1 Acdo. Núm. Exp. 35/2026.

Gervacio Amelia. Providencias Precautorias Civil Desechado Virtual. 1 Acdo. Núm. Exp. 37/2026.

Grupo Inmobiliario Libmex S.A. de C.V. vs. Juan Edgar Luna Villegas y María Bárbara Villegas Galicia. Controversias de Arrendamiento Civil 2 Acdos. Núm. Exp. 81/2020.

Guerrero Flores Amparo su Sucesión y Quien en Vida También Utilizo Indistintamente Los Nombres de Amparo Guerrero de Galindo y/o Amparo Guerrero Vda de Galindo. Juris. Voluntaria Civil 1 Acdo. Núm. Exp. 783/2024.

Hernández Hernández Elided y García Hernández Kenia Yaretzi vs. Banco Nacional de Obras y Servicios Públicos Sociedad Nacional de Crédito, Institución de Banca de Desarrollo en su Carácter de Institución Fiduciaria en el Fideicomiso Denoninado Fondo Nacional de Infraestructura Fonadin Fideicomiso 1936 y Otros y Línea de Autobuses México, San Juan Teotihuacan, Ottumba, Apam, Calpulalpan y Ramales Flecha Roja, S.A. de C.V. y Transportes Ecatepec, S.A. de C.V. y Rodríguez Zaragoza Juan Ángel. Ord. Civil Glósese Expedientillo. 1 Acdo. Núm. Exp. 699/2020.

Hu Pa Lu Energy S.A. de C.V. vs. Regulus 333 Sapi de C.V. Ord. Mercantil Pasa a Sent. Interlocutoria. 1 Acdo. en Incidente. Núm. Exp. 233/2023 Tomo II.

Industria de Refrescos S de R.L. de C.V. vs. Contreras Almaguer José Antonio. Juris. Voluntaria Civil 2 Acdos. Núm. Exp. 603/2025.

Ln Retail México S.A. de C.V. vs. Banco Actinver S.A. Institución de Banca Múltiple Grupo Financiero Actinver como Fiduciario del Fideicomiso 1401. Controversias de Arrendamiento Civil Minuta Of Archivo. 3 Acdos. Núm. Exp. 199/2022 Tomo II.

Moraga González Osvaldo y María Guadalupe Tome Magallate vs. Maldonado Gayosso Rufina, Marlene Artiga Tome y Odra Cecilia Artiga Tome. Controversias de Arrendamiento Civil Autorización. 1 Acdo. Núm. Exp. 1223/2018.

Núñez Martha Aristeo vs. Sánchez García María Teresa. Ejecutivo Civil no Publ. de su Fecha Debido a Fallas en el Sistema. 1 Acdo. Núm. Exp. 25/2026.

Ochoa Aviña Nora Natividad vs. Tognola Solares Marco. Especial Hipotecario Civil Apelación. 4 Acdos. Núm. Exp. 177/2017 Tomo III.

Omaña Ibarra Rosa María vs. Seguros Inbursa Grupo Financiero Inbursa y Ramírez Mota Antelmo Antonio y Primicia Servicios Integrales S.A. de C.V. Ord. Civil no Publ. de su Fecha Debido a Fallas en el Sistema. 1 Acdo. Núm. Exp. 27/2026.

Ramírez Hernández Estela vs. Rubén Aguilar Báez. Juris. Vol. Autr. y Revocación. 1 Acdo. Núm. Exp. 207/1998.

Rebollar García Carmen su Sucesión vs. Luquin Ambriz Beatriz. Ord. Civil Resolución de Sala. 1 Acdo. Núm. Exp. 299/2024.

Rivera Ríos Ana Rosa y Ríos Gómez También Conocida como Gipson Rosa y Rosa vs. Sosa Rodríguez María Concepción y Ríos Gómez y Carlos. Ord. Civil Requerimiento Sala. 1 Acdo. Núm. Exp. 463/2020 Tomo II.

Roldán González Víctor Hugo vs. Enríquez Leyva María Matilde. Ord. Civil Auto Cuad. Amp. 1 Acdo. en Amparo. Núm. Exp. 179/2018 Amparo 498/2024.

Scotiabank Inverlat Sociedad Anónima, Institución de Banca Múltiple, Grupo Financiero Scotiabank Inverlat vs. Instituto del Fondo Nacional de la Vivienda para los Trabajadores (Infonavit). Juris. Voluntaria Civil Copias Cert. Exhiba Ticket. 1 Acdo. Núm. Exp. 249/2025.

Scotiabank Inverlat, Institución de Banca Múltiple, Grupo Financiero Scotiabank Inverlat vs. Siller Martínez Israel. Especial Hipotecario Civil Prevención. 1 Acdo. Núm. Exp. 1251/2018 Tomo III.

Solorio Estrada José Luis vs. Jorge Alberto Sanmartín Luna. Ejecutivo Mercantil Pasa a Sent. Interlocutoria. 1 Acdo. Núm. Exp. 65/2025 Tomo II.

Universidad del Distrito Federal S. C vs. Bermejo Quezada Eduardo. Ord. Civil 1 Acdo. Núm. Exp. 61/2024 Tomo IV.

Villa Remanzo S de R.L. vs. Ranman Crea Vertical S.A. de C.V. y Banco Monex S.A. Institución de Banca Múltiple Monex Grupo Financiero División Fiduciaria y Banco Monex S.A. Institución de Banca Múltiple Monex Grupo Financiero. Ord. Mercantil Debe de Estarse. 5 Acdos. Núm. Exp. 97/2025.

Villagómez Rivera Gerardo antes Sociedad Limitada de Los Activos Gramercy S. de R. L. de C.V. antes BBVA Bancomer, S.A., Institución de Banca Múltiple, Grupo Financiero BBVA Bancomer vs. Alejandro Sosa Bautista, Miguel Ángel Sosa Bautista y María de Lourdes Ávila Sáchez. Especial Hipotecario Civil 2 Acdos. Núm. Exp. 497/2014 Tomo II.

NO PUBLICADOS

Agronegocios Laad Sociedad Anónima de Capital Variable, Sociedad Financiero de Objeto Múltiple Entidad No Regulada vs. De Los Santos Gotoo José Luis y Ramos Orozco Amada. Especial Hipotecario Civil Auto en Cuad. de Amparo. por Fallas en el Sistema. 1 Acdo. en Amparo. Núm. Exp. 55/2021 633/2025.

Atwood Constructora y Materiales para Construcción S.A. de C.V. vs. Fideicomiso de Actividad Empresarial e Irrevocable Número F/00957 Representando en el Acto Jurídico que Se Reclama por Indejob Sociedad Anónima de Capital Variable y/o Conque Estrategia Inmobiliaria Representado a su Vez por Alejandro Luna Ornelas. Ord. Civil Dada Nueva Cuenta Se Glosa Expedientillo. 2 Acdos. Núm. Exp. 735/2019.

Autobuses de Oriente Ado S.A. de C.V. y Autos Pullman S.A. de C.V. vs. Transportes Especializados Gal S.A. de C.V., Bachoco S.A. de C.V., Manfre México S.A. y Banco Nacional de Obras y Servicios Públicos Sociedad Nacional de Crédito Institución Fiduciaria en el Fideicomiso Número 1936 Fondo Nacional de Infraestructura y/o Banco Nacional de Obras y Servicios Públicos S.N.C. Institución de Banca de Desarrollo en Su. Ord. Civil 1 Acdo. Núm. Exp. 1327/2019 Tomo II.

Cubillas Chávez Andre y Batiz Ohara Carlos y Chávez Conde Anaietzin vs. Médica Sur Sociedad Anónima Bursatil de Capital Variable y Moctezuma Vázquez Dra Teresita Ileana y López Meneses Dr. Mauricio. Ord. Civil Expedientillo. 1 Acdo. Núm. Exp. 1133/2022 Tomo II.

Galicia Gómez Antonio vs. Cornejo Gaytán Salvador y Cornejo Gaytán Catslina. Ejecutivo Mercantil Exhibición de Edictos. 1 Acdo. Núm. Exp. 91/2025 Tomo II.

HSBC México S a Institución de Banca Múltiple Grupo Financiero HSBC División Fiduciaria en su Carácter de Fiduciario en el Fideicomiso Número F 234036 vs. Ibarra Arteaga Gabriela Anamia. Especial Hipotecario Civil Autorizaciones. 1 Acdo. Núm. Exp. 1213/2023.

Promotora de Hoteles, S.A. de C.V. y Banco Nacional de México, S.A. Integrante del Grupo Financiero Banamex vs. Marco Antonio Carlos Martínez. Ord. Mercantil Devuelven Exh. Sin Tramitar. 1 Acdo. Núm. Exp. 905/2015 Tomo II.

Rivera Soberanis Juan Carlos vs. Agustín Ávalos Sollano y Humberto García Gómez. Controversias de Arrendamiento Civil Of Ssc. 1 Acdo. Núm. Exp. 363/2019.

Sánchez García Mariana vs. Kreaty Kids y González Márquez Graciela Yanila. Ord. Civil Auto no Publ. de su Fecha, 1 Acdo. Núm. Exp. 649/2024.

Scotiabank Inverlat, S.A., Institución de Banca Múltiple, Grupo Financiero Scotiabank Inverlat vs. Fadisa Construcción del Centro, S.A. de C.V. Así como de Jean Pierre Marie André Jourdain Declerq Quien También Acostumbra Usar Los Nombres de Jean Pierre Marie André Jourdain Declercq y Jean Pierre M. A. Jourdain. Especial Hipotecario Civil Autorización. 1 Acdo. Núm. Exp. 569/2020.

Villegas Manríquez Juan Carlos vs. Sabino Manríquez Sarabia. Ejec. Merc. Incidente. 1 Acdo. Núm. Exp. 1993/2009.

Zúñiga González María Alejandra vs. Pastrana Dagdug Gerardo Froylan y Click Seguridad Jurídica Sapi de C.V. Sofom Enr y Notario Público 8 del Estado de Queretaro. Ord. Mercantil Puesta a Disposición. 2 Acdos. Núm. Exp. 405/2025.

AUDIENCIA

Gómez Jiménez Susano vs. Gómez Ramírez Francisco y Gómez de Palacio Guadalupe. Aud. Previa y de Concil. Ord. Civil. 1 Audiencia. Núm. Exp. 969/2024.

Olmos Esquivel Ernesto Adrián vs. Seguros Inbursa S.A. Grupo Financiero Inbursa y Total Parts Andcomponents S.A. de C.V. Ord. Civil. 1 Audiencia. Núm. Exp. 527/2024.

SENTENCIAS DEFINITIVAS DEL 29 DE ENERO DEL 2026

NO PUBLICADOS

Nitsch Márquez Dulce Iliana vs. Nava Salinas Israel. Ord. Civil Sent. Definitiva, no Publ. de su Fecha. 1 Núm. Exp. 57/2024

SENTENCIA INTERLOCUTORIA

SOLO CONSULTA
SOLO CONSULTA
SOLO CONSULTA

NO PUBLICADOS

Banco del Bajío S.A. Institución de Banca Múltiple vs. Albarroz Sociedad de Producción Rural de Responsabilidad Limitada y Otros. Ejecutivo Civil Sent. Interlocutoria: No Públicada de su Fecha 1 Núm. Exp. 49/2007 Tomo II

LA SECRETARIA DE ACUERDOS
LIC. LOURDES REGINA GERMAN

SECRETARÍA "B"
ACUERDOS DEL 29 DE ENERO DEL 2026

Banco Invex Sociedad Anónima Institución de Banca Múltiple Invex Grupo Financiero en Sucaracter de Fiduciario en el Fideicomiso F4110 vs. Ortega Valadez Wendy Nayelly. Juris. Voluntaria Civil Exh. Elaborar. 1 Acdo. Núm. Exp. 326/2025.

Barajas Gutiérrez Hermina vs. Registro Público de la Propiedad y del Comercio de la Ciudad de México. Ord. Civil Prevención. 1 Acdo. Núm. Exp. 554/2025.

Gervacio Amelia. Providencias Precautorias Civil Desechado Virtual. 1 Acdo. Núm. Exp. 36/2026.

Gómez Rojas Mauricio vs. Torres Bolaños Jesús Gerardo. Ord. Civil Prevención. 1 Acdo. Núm. Exp. 30/2026.

Hernández García Angélica vs. Trillo González José. Ord. Civil 1 Acdo. Núm. Exp. 930/2024.

HSBC México, S.A. Institución de Banca Múltiple, Grupo Financiero HSBC vs. Muñoz Tapia. Alfredo. Especial Hipotecario Civil 5 Acdos. Núm. Exp. 474/2016 Tomo Dos.

Ibm de México, Comercialización y Servicios S. de R. L. de C.V., e Ibm Capital I, S. de R. L. de C.V. vs. Grupo Acerero Chávez, S.A. de C.V. Ord. Mercantil 2 Acdos. Núm. Exp. 258/2019 Tomo II.

Inmobiliaria Robur S.A. vs. Quijano Rico María de Lourdes. Ord. Civil Ratificar. 1 Acdo. Núm. Exp. 1050/2022.

Martínez Calvillo Silvia vs. Hipotecaria Vértiz S.A. de C.V., Sociedad Financiera de Objeto Limitado División Fiduciaria. Ord. Mercantil 1 Acdo. Núm. Exp. 844/2017 Tomo Dos.

Rivas Duvon Carlos. Ord. Civil Auto Cuad. Amp. 1 Acdo. en Amparo. Núm. Exp. 696/2025 Expedientillo.

Romero Cruz Erik Adrián vs. Andalon Aguilar Alma Delia y Valverde Nieto Fernando y C Director del Registro Público de la Propiedad y del Comercio de la Ciudad de México. Ord. Civil Comparecencia. 4 Acdos. Núm. Exp. 906/2022 Tomo Dos.

Yave Smart Lending Spv Sociedad Anónima Promotora de Inversión de Capital Variable Sociedad Financiera de Objeto Múltiple Entidad No Regulada vs. Valencia Moreno Jaime. Especial Hipotecario Civil Auto en Cuad. de Amparo. 1 Acdo. en Amparo. Núm. Exp. 1644/2024 27/2026- III.

Yave Smart Lending Spv Sociedad Anónima Promotora de Inversión de Capital Variable Sociedad Financiera de Objeto Múltiple Entidad No Regulada vs. Valencia Moreno Jaime. Especial Hipotecario Civil Copias. 3 Acdos. Núm. Exp. 1644/2024 Tomo Dos.

NO PUBLICADOS

4e Global S.A. P. I. de C.V. vs. Hugo César Villanueva Mora. Ejecutivo Cuantía Menor Mercantil Copias. 1 Acdo. en Tercería. Núm. Exp. 1492/2024.

Arrendadora de Centros Comerciales S de R.L. de C.V. vs. Zenteno Vázquez Elías. Controversias de Arrendamiento Civil Of. Localización. 1 Acdo. Núm. Exp. 844/2024.

Autofinanciamiento México S.A. de C.V. vs. Galván Alcaraz María Catalina y Alcaraz Manzo Bertha. Ejecutivo Mercantil Habilitar Sig. 1 Acdo. en Expedientillo. Núm. Exp. 868/2023.

Banco Mercantil del Norte, S.A. vs. Ramirez Cervantes Néstor Alonso y Instituto del Fondo Nacional de la Vivienda para los Trabajadores. Especial Hipotecario Civil Exh. Remite. 1 Acdo. Núm. Exp. 680/2020.

Carretero López Ricardo su Sucesión vs. Garrido Guijarro Yolanda. Ord. Civil Copias. 1 Acdo. Núm. Exp. 1110/2024.

Cibanco, S.A. de C.V., Institución de Banca Múltiple vs. Luna Padilla Silvia Alejandra. Especial Hipotecario Civil Copias. 1 Acdo. Núm. Exp. 1288/2019 Tomo II.

Cisneros Salazar Mauro. Ord. Civil Dilig. Practicada. 5 Acdos. Núm. Exp. 1410/2024.

Colín Romero Laura Estrella vs. Director del Registro Público de la Propiedad y de Comercio de la Ciudad de México Amadeo Camargo Romero y Celia Valle. Ord. Civil Dilig. Practicada. 1 Acdo. Núm. Exp. 298/2017.

Guzmán García Ernesto vs. Virginia Karina Villanueva Juárez. Especial Hipotecario Civil Of Al Archivo. 1 Acdo. en Expedientillo. Núm. Exp. 1932/2009 Tomo II.

Hernández Mogica Timoteo y Hernández Ramírez Catalina vs. Seguros Inbursa S.A. Grupo Financiero Inbursa. Ord. Civil Cedula Elaborar. 1 Acdo. Núm. Exp. 418/2025.

Instituto de Seguridad Social para las Fuerzas Armadas Mexicanas vs. Cuixtlan León Ángel. Especial Hipotecario Civil Exh. Elaborar. 1 Acdo. Núm. Exp. 56/2024.

Instituto de Seguridad Social para las Fuerzas Armadas Mexicanas vs. Mora Martínez José David y Olmos Prieto Rosa Blanca. Especial Hipotecario Civil Of. de Localización. 1 Acdo. Núm. Exp. 598/2024.

Juárez Covarrubias Nicolás vs. Barragán González Enrique. Especial Hipotecario Civil a Constancias. 1 Acdo. Núm. Exp. 1292/2019 Tomo Tres.

Palomino Carranza Francisco Javier vs. Silva Fernández Antonio y Acosta Hernández Isabel. Especial Hipotecario Civil Acdo. no Publ. de su Fecha. Fallas en el Sistema. 1 Acdo. en Amparo. Núm. Exp. 1306/2019 936/2025- 3a.

Palomino Carranza Francisco Javier vs. Silva Fernández Antonio y Acosta Hernández Isabel. Especial Hipotecario Civil Acdo. no Publ. de su Fecha. por Fallas en el Sistema. 5 Acdos. Núm. Exp. 1306/2019 Tomo II.

Refacciones Autormotrices Tauro Sociedad Anónima de Capital Variable vs. Juárez Miranda Leopoldo. Ejecutivo Mercantil Previene 3 Días. 1 Acdo. Núm. Exp. 766/2022.

Sahid Bouvier Patricia Mara vs. Gallegos Villarreal Elsa Emilia su Sucesión. Ord. Civil Sin Lugar. 1 Acdo. Núm. Exp. 192/2025.

Scotiabank Inverlat, S.A. Institución de Banca Múltiple Scotiabank Inverlat vs. Viridiana Cárdenas Elías y Diego Andrés Galván Badillo. Especial Hipotecario Civil Cedula. 1 Acdo. Núm. Exp. 482/2021.

Sistema Único de Autofinanciamiento S.A. de C.V. vs. Trejo Almazán Pedro Pablo. Ejecutivo Mercantil Sea Devuelto Exhorto. 1 Acdo. Núm. Exp. 72/2024.

Tu Casa Express, S.A. de C.V. vs. Lagarde Joulia Lagares Helene Brigitte. Especial Hipotecario Civil Previene 3 Días. 1 Acdo. Núm. Exp. 1046/2019.

Villalobos Delgado Simón vs. José Felipe Arellano Moreno. Especial Hipotecario Civil Of. Relaciones Ext. 1 Acdo. Núm. Exp. 1218/2023.
AUDIENCIA

Laguna Salinas Orlando vs. Laguna Salinas Angélica y Vilchis Olivares Armando. Ord. Civil. 1 Audiencia. Núm. Exp. 598/2021 Tomo Dos.

LA SECRETARIA DE ACUERDOS
LIC. MARÍA DELFINA TRUJILLO CORTES

VIGÉSIMO CUARTO DE LO CIVIL

SECRETARÍA "A"
ACUERDOS DEL 29 DE ENERO DEL 2026

Almacenadora Sur S.A. de C.V. Organización Auxiliar del Crédito vs. Del Campo Productos S P R de R.L. de C.V. Ejecutivo Mercantil 1 Acdo. Núm. Exp. 347/2022.

Amtec And Atme Sociedad Anónima de Capital Variable vs. Ramírez Zarza Fernando. Ord. Civil Turno. 1 Acdo. Núm. Exp. 571/2025.

Aseguradora Aserta, S.A. de C.V. vs. Casa Marzam, S.A. de C.V. Especial de Fianzas Mercantil Turno. 1 Acdo. Núm. Exp. 331/2025.

Banco Mercantil del Norte S.A. Institución de Banca Múltiple, Grupo Financiero Banorte vs. Medrano Martínez Héctor Germán. Especial Hipotecario Civil Turno. 1 Acdo. Núm. Exp. 165/2020.

Banco Mercantil del Norte S.A., Institución de Banca Múltiple, Grupo Financiero Banorte vs. Molécula Adn S.A. de C.V., y Omar Osornio León. Providencias Precautorias Mercantil 2 Acdos. Núm. Exp. 1303/2024.

Banco Mercantil del Norte, S.A. Institución de Banca Múltiple, Grupo Financiero Banorte vs. Jaimes Fuentes Diego Fernando. Especial Hipotecario Civil 1 Acdo. Núm. Exp. 433/2022 Segundo Tomo.

Banco Nacional de México S.A. hoy Recuperación de Comercio Interior S. de R. L. de C.V. vs. Varela Mendoza Álvaro. Especial Hipotecario Civil Turno. 1 Acdo. Núm. Exp. 1609/1994 Tomo II.

Banco Santander México S.A. Institución de Banca Múltiple Grupo Financiero Santander México vs. Hernández Carrillo Luis Fernando. Providencias Precautorias Mercantil 1 Acdo. Núm. Exp. 685/2023.

Banco Santander México S.A. Institución de Banca Múltiple Grupo Financiero Santander vs. Cruz Robles José Genaro y Otra. Especial Hipotecario Civil 2 Acdos. Núm. Exp. 899/2008 Tomo V.

SOLO CONSULTA
SOLO CONSULTA
SOLO CONSULTA

Baños Santander Jorge vs. Gómez Meléndez de Magallón Guillermina y Martínez Covarrubias Guadalupe y Director del Registro Público de la Propiedad y de Comercio de la Ciudad de México. Ord. Civil 2 Acdos. Núm. Exp. 15/2026.

Ckd Activos 6, Sociedad Anónima de Capital Variable (Antes)Banco Finterra S.A. Institución de Banca Múltiple vs. León Jiménez José Ángel, León Peña José Ángel, Jiménez Meza María Matías, León Jiménez Juan José y Ponce Morales Arelis Esmeralda. Especial Hipotecario Civil 4 Acdos. Núm. Exp. 571/2018.

Cruz Zárate Antonio vs. Asociación para Evitar la Ceguera en México Institución de Asistencia Privada y Hospital Dr. Luis Sánchez Bulnes. Ord. Civil 2 Acdos. Núm. Exp. 149/2025.

Espinoza Martínez Pablo vs. Guzmán Martínez Cayetano y Director del Registro Público de la Propiedad y del Comercio de la Ciudad de México. Ord. Civil Turno. 2 Acdos. Núm. Exp. 125/2022.

Fuzi Activos, S.A. P. I. de C.V. vs. Espinoza Morones Sonia Esmeralda. Especial Hipotecario Civil 1 Acdo. Núm. Exp. 295/2020.

Gadsden Carraso Mario vs. Inmobiliaria Montaña del Cabo S.A. de C.V. y Gadsden Carrasco Gabriel y Sánchez Carrión Luis Tomás y Gastélum Miranda Jorge Isaac y Llantada Voigt María Teresa y Pasapera Mora Alfonso y Zarza Cerecer Mauricio y Gastélum Glender Bruno y Alvarado Villazon María Fernanda y Pozos Santamaría Atzhiri Guadalupe y Sandoval Carrillo Yanet y Amarillas Aispuro Olegario. Ord. Mercantil Amparo. 2 Acdos. en Amparo. Núm. Exp. 1251/2023 Amparo 17/2026.

Garlatti Weiss Stefania María y Garlatti Weis Walter Emilio y Nico y Sucesores S.A. de C.V. vs. Operadora Baest S.A. de C.V. y Barroso Barroso Pablo José. Medios Preparatorios Mercantil 1 Acdo. Núm. Exp. 579/2025.

Gómez Santiago Gabriela vs. Robles Ramírez Teresa. Ord. Civil Turno. 1 Acdo. Núm. Exp. 349/2024.

Grupo Guikas, S.A. de C.V. vs. López Hernández Virginia. Ejecutivo Mercantil 1 Acdo. Núm. Exp. 1007/2014 Tomo 3.

Gutiérrez Martínez María Elba vs. Gutiérrez Martínez Roberto. Ord. Civil 1 Acdo. Núm. Exp. 29/2026.

Hernández Casañas Karla Paola vs. Armando y Sánchez López María Eugenia. Ejecutivo Mercantil 2 Acdos. Núm. Exp. 1453/2024.

HSBC México, S.A., Institución de Banca Múltiple, Grupo Financiero HSBC División Fiduciaria en su Carácter de Fiduciario en el Fideicomiso Irrevocable Número F/243264 vs. Torres Reza Karina Ivonne y Méndez Sosa Sergio Humberto. Especial Hipotecario Civil 1 Acdo. en Expedientillo. Núm. Exp. 493/2016.

HSBC México, S.A., Institución de Banca Múltiple, Grupo Financiero HSBC vs. Elías Rodríguez Antonio. Especial Hipotecario Civil 1 Acdo. Núm. Exp. 299/2020 Segundo Tomo.

Marín Pérez Gerardo vs. Ramos Camacho Javier y Velasco Hernández Zandra y Directora del Registro Público de la Propiedad y del Comercio de la Ciudad de México. Ord. Civil 1 Acdo. Núm. Exp. 663/2023.

Martínez García Brandon David y Montoya López Diana Cecilia vs. Seguros Inbursa S.A. Grupo Financiero Inbursa. Ord. Civil 1 Acdo. Núm. Exp. 559/2025.

Miranda de la Luz Gabriel vs. Gutiérrez Téllez María Arely. Ejecutivo Mercantil 1 Acdo. Núm. Exp. 1681/2024.

Montes Ramírez Ilda y Cruz Montes Dulce Yazmín vs. Seguros Inbursa S.A. Grupo Financiero Inbursa. Ord. Civil 3 Acdos. Núm. Exp. 329/2025.

Nadro Sapi de C.V. vs. Am Pm Asistencia Médica S.A. de C.V. y Foliot Cervera Nathalie Mahili Alexandra. Ejecutivo Mercantil 1 Acdo. Núm. Exp. 1165/2022.

Nadro Sapi de C.V. vs. Am Pm Asistencia Médica S.A. de C.V. y Foliot Cervera Nathalie Mahili Alexandra. Ejecutivo Mercantil 1 Acdo. Núm. Exp. 1165/2022 Segundo Tomo.

Núñez Arámburu Guillermo vs. Atilano Vera Leticia y Bernal Crisistomo Margarito y C Director del Registro Público de la Propiedad y de Comercio de la Ciudad de México. Ord. Civil 1 Acdo. Núm. Exp. 1881/2024.

Peralta Pérez Ildefonso Fabricio vs. Peralta Barrera Gilberto su Sucesión y Pérez Hurtado Lina. Vía de Apremio Civil 1 Acdo. en Expedientillo. Núm. Exp. 855/2021.

Pérez Olvera Jimmy vs. Álvarez Pérez Sabina y Macedo Macedo Flora y Director General del Registro Público de la Propiedad y de Comercio de la Ciudad de México. Ord. Civil 1 Acdo. Núm. Exp. 343/2025.

Petriz Maza Mercedes vs. Rodea Lugo Félix y Cortés Rivas de Rodea Paula. Ord. Civil 1 Acdo. Núm. Exp. 81/2020.

Portafolio de Negocios S.A. de C.V. Sofom E. R vs. Trade Comercializadora y Servicios S.A. de C.V., Pensado Rivera Belem, Mendoza Pensado María Belem, Mendoza Pensado José Antonio y Barrios Vera Martha Beatriz. Ejecutivo Mercantil 2 Acdos. Núm. Exp. 1119/2019.

Prima Administradora de Activos S.A. de C.V. (Antes) Cibergestion Administradora de Activos S.A. de C.V. vs. Aguilera Rivas Gloria y Matus Gómez Raymundo. Especial Hipotecario Civil 1 Acdo. en Expedientillo. Núm. Exp. 1281/2018.

Quiterio Soriano Senobio vs. Miranda Valencia Eutimio y Director del Registro Público de la Propiedad y del Comercio de la Ciudad de México. Ord. Civil 1 Acdo. en Expedientillo. Núm. Exp. 257/2023.

Rico Rico José Antonio vs. Dixie Bienes Raíces S.A. de C.V. Ord. Civil 1 Acdo. Núm. Exp. 567/2025.

Robles Chavarría Leticia Elizabeth vs. Poblano y Trejo María Flora y C Director del Registro Público de la Propiedad y de Comercio de la Ciudad de México. Ord. Civil 1 Acdo. Núm. Exp. 1795/2024.

Romero Alcántara Arturo vs. Romero Alcántara Armando y Romero Aguilar Dinorah Natalia. Ord. Civil 1 Acdo. Núm. Exp. 363/2025.

Romero Baños Rodolfo Adrián vs. Banco Invex Sociedad Anónima Institución de Banca Múltiple Invex Grupo Financiero y Corporativo Concepto Toal S.A. de C.V. y C Director del Registro Público de la Propiedad y del Comercio de la Ciudad de México. Ord. Civil 2 Acdos. Núm. Exp. 693/2021 Segundo Tomo.

Ruíz Vargas Jorge y Delgado Jardón Gloria y Quien También Acostumbra a Utilizar el Nomre de Gloria del Gado de Ruíz vs. Frías Roa Roberto y Frías Rodríguez Porfirio. Ord. Civil 1 Acdo. Núm. Exp. 1113/2024.

Scotiabank Inverlat S.A. Institución de Banca Múltiple Grupo Financiero Scotiabank Inverlat vs. Luevano Chávez José Dolores y Jacquez Ruíz Socorro Oliva. Ejecutivo Mercantil Turno. 1 Acdo. Núm. Exp. 1257/2019.

Segura Álvarez José Trinidad y También Conocida como Segura Álvarez J Trinidad por Conducto de su Albacea Segura Álvarez Margarita vs. Zamora Buitrón Guillermo y C Director del Registro Público de la Propiedad y de Comercio de la Ciudad de México. Ord. Civil 1 Acdo. Núm. Exp. 297/2025.

Seguros Inbursa S.A. Gpo. Fin. Inbursa vs. Nájera Ramos Albino. Esp. Hip. 1 Acdo. Núm. Exp. 299/2009.

Serrano Martínez Eligio vs. Paredes González Dolores Patricia y Comisión para la Regularización de la Tenencia de la Tierra y y C Director del Registro Público de la Propiedad y del Comercio del Distrito Federal. Ord. Civil 1 Acdo. Núm. Exp. 1411/2024.

The Bank Of New York Mellon, S.A. Institución de Banca Múltiple Actualmente Cibanco, Sociedad Anónima, Institución de Banca Múltiple vs. Ortiz Majalca Víctor Humberto y Margarita Ortega Pérez. Especial Hipotecario Civil 2 Acdos. Núm. Exp. 1771/2012 Tomo II.

Tirso Domínguez María del Carmen vs. Soto Miranda Odilón su Sucesión y Soto Miranda Guadalupe su Sucesión y Cruz Soto Alfonso y Cruz Soto Guillermo. Ord. Civil 1 Acdo. Núm. Exp. 31/2026.

Toro Castro Sylvia vs. Velázquez Morales Refugio y de Los Ríos Rodríguez de Ramírez Martha y Director del Registro Público de la Propiedad y del Comercio de la Ciudad de México. Ord. Civil 1 Acdo. Núm. Exp. 569/2022.

Troop Díaz Roberto Patrick vs. Pharma Tycsa, S.A. de C.V. y Igsa Medical Services, S.A. de C.V. y Igsa, S.A. de C.V. y Igsa, S.A. P. I. de C.V. y Paredes Ojeda Santiago y Cárdenas Sánchez Carmen Luisa y Díaz Benítez Elizabeth y Porter Ludwic Eduardo y Villela Matusita Álvaro Felipe y Hampton Gutiérrez Katze Agustín Wallace. Ord. Mercantil 5 Acdos. Núm. Exp. 595/2025 Segundo Tomo.

Villagrán Paz José Manuel vs. Aguilar Patiño Guillermo. Ord. Civil 1 Acdo. en Expedientillo_Expediente_No_Conocido. Núm. Exp. 245/2024.

Wasserment Group S.A. de C.V. vs. Pmi Comercio Internacional S.A. de C.V. Ord. Mercantil 1 Acdo. Núm. Exp. 539/2023.

NO PUBLICADOS

Beltrán Zambrano Meredith Fanelly vs. Beltrán Vargas Pablo. Ord. Civil 1 Acdo. Núm. Exp. 1447/2019 Tomo Tres.

AUDIENCIA

Silva Martínez Víctor y Ku Poot María Teresita de Jesús y Pool Ku Naydalin Guadalupe vs. Qualitas Compañía de Seguros S.A. de C.V. Aud. Previa Ord. Civil. 1 Audiencia. Núm. Exp. 259/2025.

Toro Castro Sylvia vs. Velázquez Morales Refugio y de Los Ríos Rodríguez de Ramírez Martha y Director del Registro Público de la Propiedad y del Comercio de la Ciudad de México. Ord. Civil. 1 Audiencia. Núm. Exp. 569/2022.

SENTENCIAS DEFINITIVAS DEL 29 DE ENERO DEL 2026

SOLO CONSULTA
SOLO CONSULTA
SOLO CONSULTA

Rosas Cifuentes Siria Sarai vs. Grupo Mexicano de Seguros S.A. de C.V. Ord. Civil Sent. Def. 1 Núm. Exp. 813/2024

EL SECRETARIO DE ACUERDOS
LIC. LUIS ARTURO DENA ÁLVAREZ

SECRETARÍA "B"
ACUERDOS DEL 29 DE ENERO DEL 2026

Af Representaciones, Gestión, Administración y Defensa Legal de Activos, S.A. de C.V. vs. Dekatool, S.A. De. C.V., Hernández Estrada Luis Adrián y Gómez de Torres Acosta Alicia Guadalupe. Especial Hipotecario Civil 1 Acdo. Núm. Exp. 386/2020 Bis. 1 Tomo II.

Aguilar Mora María Antonieta vs. Arteaga Miranda Alfredo y Alvarado Correa Felipe y C Director del Registro Público de la Propiedad y de Comercio de la Ciudad de México. Ord. Civil 1 Acdo. en Expedientillo. Núm. Exp. 1028/2024.

Aguirre Domínguez Elia Denise vs. Aguirre Moreno Gonzalo y Aguirre Domínguez Gonzalo y Domínguez Ibarra Martha y Aguirre Domínguez Denisse. Ord. Civil 1 Acdo. Núm. Exp. 16/2024.

Aguirre González Agustín Felipe vs. Arreguín González Artemio y C Director del Registro Público de la Propiedad y de Comercio de la Ciudad de México. Ord. Civil Amparo. 2 Acdos. en Amparo. Núm. Exp. 704/2024 Amparo Indirecto 1610/2025- III.

Alfaro Estrada Yolanda vs. Islas Cardona Fernando y Director del Registro Público de la Propiedad y de Comercio de la Ciudad de México. Ord. Civil 1 Acdo. Núm. Exp. 342/2024 Tomo Dos.

Araujo Andrade Julieta vs. Gemsi, Grupo de Especializadades Médicas Santa Inés, S. C., Sanatorio Santa Inés, S. C., García Torres Mariela, Badillo Vázquez Carlos Eduardo y Landetta Mario Gabriel. Ord. Civil 1 Acdo. Núm. Exp. 202/2019.

Banca Promex, S.A. Inst. de Banca Mult. Grupo Financiero Promex Finamex vs. Centro de Abastos Tauro, S.A. de C.V. y Otros. Ejecutivo Civil 1 Acdo. en Expedientillo. Núm. Exp. 786/1996.

Banco Santander (México) S.A. Institución de Banca Múltiple Grupo Financiero Santander México vs. a J Monina Contratistas S a de C V y García Jaime Alfredo. Ejecutivo Mercantil 1 Acdo. Núm. Exp. 254/2018.

Banco Mercantil del Nortes. A. Institución de Banca Múltiple Grupo Financiero Banorte vs. Vieyra Guzmán María del Rocío. Especial Hipotecario Civil Amparo. 2 Acdos. en Amparo. Núm. Exp. 158/2005 Amparo 10/2026- II.

Banco Mercantil del Nortes. A. Institución de Banca Múltiple Grupo Financiero Banorte vs. Vieyra Guzmán María del Rocío. Especial Hipotecario Civil 1 Acdo. Núm. Exp. 158/2005 Tomo II.

Banco Santander México, S.A., Institución de Banca Múltiple, Grupo Financiero Santander México vs. Centro de Estudios Neónatales y Geneticos S.A. de C.V. y Martínez Castillo María Guadalupe. Providencias Precautorias Mercantil 1 Acdo. Núm. Exp. 606/2025.

Banco Santander México, Sociedad Anónima, Institución de Banca Múltiple, Grupo Financiero Santander México vs. Comercializadora Olvego, S.A. de C.V., Alarcón Nava Alejandro, Alarcón Craig Alán y Alarcón Fierro Alejandro. Ejecutivo Mercantil Comparecencia. 1 Acdo. Núm. Exp. 252/2021 Tomo II.

Barrios Chevannier Jorge vs. Esteva Wurts Paola Ana, Payro Reyes Retana Rodrigo Juan Carlos y C. Director del Registro Público de la Propiedad y de Comercio de la Ciudad de México. Ord. Civil 1 Acdo. Núm. Exp. 574/2018 Tomo II.

BBVA Bancomer S.A. Institución de Banca Múltiple Grupo Financiero BBVA Bancomer vs. Zamudio Valencia Alejandro. Especial Hipotecario Civil 1 Acdo. Núm. Exp. 568/2017.

Beraza Fernández Guillermo vs. Dimas Casillas Efrén. Ord. Civil 1 Acdo. Núm. Exp. 470/2025.

Beristain Albarrán Elena vs. Albarrán Mejía Elena su Sucesión. Ord. Civil 1 Acdo. Núm. Exp. 30/2026.

Blando Lozano Lorena vs. Alcaraz Martell Daniel. Ord. Civil 1 Acdo. Núm. Exp. 532/2025.

Cabrera Domínguez Cecilia vs. Valencia Martínez Odilón y Pedraza Serna Sabino y C Director del Registro Público de la Propiedad y de Comercio de la Ciudad de México. Ord. Civil 1 Acdo. Núm. Exp. 1870/2024.

Capmobi, Sociedad Anónima Promotora de Inversión de Capital Variable vs. De la Torre Ortiz Ángela. Especial Hipotecario Civil 1 Acdo. Núm. Exp. 882/2010 Tomo II.

Castillo Colín Yolanda y Lagos Castillo Brenda Yolanda vs. Martorell Duque Lila Adriana, Urbina Alpizar David y Martorell Olvera Benito. Ord. Civil 1 Acdo. Núm. Exp. 74/2021 Tomo II.

Condóminos del Conjunto Residencial Trianon vs. Harari Louzieh Simón. Ejecutivo Civil 1 Acdo. Núm. Exp. 412/2025.

Corona Vázquez Juan Enrique vs. Corona Vázquez Francisco y Sánchez Arcos Reveca. Ord. Civil 1 Acdo. Núm. Exp. 386/2023.

Darío Carrasco Aguilar vs. Artemio Arreguín González. Ord. Civil Amparo. 3 Acdos. en Expedientillo_Del_Cuaderno. Núm. Exp. 250/2021 Amparo 1591/2025- I.

Díaz Galasso María del Carmen vs. Díaz Galasso Sabino Antonio y Díaz Galasso Leonardo Manuel. Ejecutivo Civil 2 Acdos. Núm. Exp. 574/2025.

Dorama Institución de Garantías S.A. vs. Licitex S.A. de C.V. y Kiwiienterprise S.A. de C.V. y Comercial Delta Sigma S.A. de C.V. Especial de Fianzas Mercantil Comparecencia. 2 Acdos. Núm. Exp. 536/2024.

García Tapia Mirna vs. Alvarado Sánchez Máximo su Sucesión y Alvarado Meléndez María y C. Director del Registro Público de la Propiedad y de Comercio de la Ciudad de México. Ord. Civil 1 Acdo. Núm. Exp. 1846/2024.

García Torres Francisco Javier y de Jesús Hernández María Yolanda y por su Propio Derecho, y en Representación de su Menor Hijo J. Y. G. J vs. Seguros Inbursa S.A. Grupo Financiero Inbursa. Ord. Civil 4 Acdos. Núm. Exp. 204/2025 Tomo II.

Guzmán Sánchez Leticia vs. Silva Arrioja Teresa Lorena y Germenos Arrioja Antonio. Controversias de Arrendamiento Civil 1 Acdo. Núm. Exp. 1482/2024.

Hernández Almaraz Ana Marcela vs. Hospital Diomed y Doctor Ernesto Cobos González. Ord. Civil 8 Acdos. Núm. Exp. 566/2022 Tomo Vii.

Hernández Arriaga Ma. Beatriz vs. Reyes de Los Ángeles Nicacia. Juris. Voluntaria Civil 1 Acdo. Núm. Exp. 38/2026.

HSBC México S.A. Institución de Banca Múltiple Grupo Financiero HSBC División Fiduciaria en su Carácter de Fiduciario en el Fideicomiso Número F/234036 vs. Correla González Israel. Especial Hipotecario Civil 1 Acdo. Núm. Exp. 596/2018.

HSBC México S.A. Institución de Banca Múltiple Grupo Financiero HSBC División Fiduciaria Dentro del Fideicomiso Irrevocable Número F/234036 vs. Matus Guevara Aurelio. Especial Hipotecario Civil 1 Acdo. Núm. Exp. 524/2018.

Ireowo, S.A. de C.V. vs. García Islas Jesús y Burrerías de México, S.A. de C.V. y Restaurantes Burritos México, S.A. de C.V. Controversias de Arrendamiento Civil 1 Acdo. en Expedientillo. Núm. Exp. 936/2021.

Islas Brito Gerardo Luis vs. Brito Gutiérrez Rosa María y Ignacio Islas Emilio Edilberto y También Conocido Emilio Islas Villegas. Ord. Civil 1 Acdo. Núm. Exp. 504/2022.

Jiménez Vera Plinio David vs. C. Director del Registro Público de la Propiedad y de Comercio de la Ciudad de México y Jiménez Camargo Francisco y Jiménez Torres Ramón. Ord. Civil Comparecencia. 1 Acdo. Núm. Exp. 1838/2024.

Lamegos Vega Héctor Arturo vs. Galván Monroy Daniel y Aguirre Medina Gemma. Ord. Civil 2 Acdos. Núm. Exp. 190/2025.

Lara González Margarita vs. Lara González Reyes y C Director del Registro Público de la Propiedad y de Comercio de la Ciudad de México. Ord. Civil 2 Acdos. Núm. Exp. 562/2025.

Liévana Torres Adriana vs. Ávalos Gutiérrez Enrique Adelfo. Ord. Civil 1 Acdo. Núm. Exp. 584/2025.

Lizárraga Ledesma María Ángela vs. C. Director del Registro Público de la Propiedad y de Comercio de la Ciudad de México y Ledesma Cuevas Carmen. Ord. Civil 1 Acdo. Núm. Exp. 1148/2023.

Martínez Jaurez Fernando y Martínez Santamaría Alí Fernando vs. Procesadora y Distribuidora Argol, S.A. de C.V. y García Anaya Armando y García Olvera Armando. Ord. Mercantil 1 Acdo. Núm. Exp. 28/2026.

Millen Berry David Martín vs. Grouper Development Isla Mujeres, S.A. de C.V. y Méndez Ketner José Antonio. Ejecutivo Mercantil 1 Acdo. Núm. Exp. 144/2021 Tomo II.

Moreno Gutiérrez Lourdes y Moreno Gutiérrez Gregorio y Moreno Gutiérrez Octavio y Moreno Gutiérrez Josefina y Moreno Gutiérrez Joel vs. Moreno Gutiérrez Ana Laujra. Ord. Civil 1 Acdo. Núm. Exp. 370/2025.

Muñoz Balvanera Margarita vs. Priego Ortiz su Sucesión Luis y Registro Público de la Propiedad y de Comercio de la Ciudad de México. Ord. Civil 1 Acdo. Núm. Exp. 1724/2024 Tomo II.

Nidome Inzunza Celida Guadalupe vs. Hernández Monroy Raúl Carlos y Muciño Muciño Margarita Rosa y C. Director del Registro Público de la Propiedad y de Comercio de la Ciudad de México. Ord. Civil 1 Acdo. Núm. Exp. 1826/2024.

Nuño Campillo María Cecilia. Juris. Voluntaria Civil 1 Acdo. Núm. Exp. 1734/2024.

SOLO CONSULTA
SOLO CONSULTA
SOLO CONSULTA

Olayo Nambo Ma Trinidad vs. Landa Carmona Johann y Almaguer Andrade Sandra. Ord. Civil Aud. Digitalizada. 1 Acdo. Núm. Exp. 256/2025.

Pastelin Palacios Martha Eugenia vs. Araceli y Díaz León Alejandro Antonio. Controversias de Arrendamiento Civil 1 Acdo. Núm. Exp. 664/2022.

Peraza Mendoza Lourdes vs. Torres Polina Dámaso y Director del Registro Público de la Propiedad y de Comercio de la Ciudad de México. Ord. Civil 1 Acdo. Núm. Exp. 958/2023.

Quintana Flores Emilio Heriberto vs. C Director del Registro Público de la Propiedad y de Comercio de la Ciudad de México y Flores Becerril Juana. Ord. Civil 1 Acdo. Núm. Exp. 1032/2024.

Rangel Viurquiz Evelia vs. Ayala Vergara Aureliano Antonio y Cortés Beda Carolina. Ord. Civil 1 Acdo. Núm. Exp. 490/2025.

Reyes Martínez Félix vs. Reyes Martínez Inocente y C. Director del Registro Público de la Propiedad y de Comercio de la Ciudad de México. Ord. Civil 1 Acdo. Núm. Exp. 102/2020.

Ríos García Érika Karina vs. Grupo Mexicano de Seguros S.A. de C.V. Ord. Civil 1 Acdo. Núm. Exp. 804/2024 Tomo II.

Ríos Santana María de Los Ángeles vs. Dinorin Estrada David. Ord. Mercantil 1 Acdo. Núm. Exp. 52/2013 Tomo III.

Rojas Hernández Raúl y Hernández Sánchez Rosa vs. Villela Cortés Librada y Ríos Gómez Jorge Delfino. Ord. Civil 1 Acdo. en Expedientillo. Núm. Exp. 88/2024.

Salazar Castillo Baldur vs. Flores Gol David y Mendoza Reyes María del Rocío. Especial Hipotecario Civil 1 Acdo. Núm. Exp. 944/2023.

Sánchez Gómez Diocelmira. Juris. Voluntaria Civil 2 Acdos. Núm. Exp. 572/2025.

Serrano Torres Nadia Laura vs. Silva Barrera Salvador y González Campos Aída Socorro y Yépez Santibañez Arnulfo Hilario y C Director del Registro Público de la Propiedad y de Comercio de la Ciudad de México. Ord. Civil 1 Acdo. Núm. Exp. 1868/2024.

Soriano Muñoz Benito su Sucesión vs. Soriano Pérez Cruz Martín Benito y Chávez Tovar Venustiano su Sucesión y Bautista Longinus Armando su Sucesión. Juris. Voluntaria Civil 1 Acdo. Núm. Exp. 30/2024.

Torruco Marques Miguel Tomás vs. Tabe Echartea Mauricio y Torreblanca Engell Santiago y Pérez Jaen Zermeño María Elena. Ord. Civil 1 Acdo. Núm. Exp. 574/2024 Tomo Dos.

Tourlay Arzona Rolando vs. Fonseca Rosas Javier y Castro Arcos Verónica. Especial Hipotecario Civil 1 Acdo. Núm. Exp. 602/2020 Tomo II.

Vázquez Segura Concepción su Sucesión y Quien También Acostumbra Usar Los Nombres Concepción Vázquez Concepción Vázquez de Morán y Concepción Vázquez Segura vs. Meza García María Alejandrina. Controversias de Arrendamiento Civil 1 Acdo. Núm. Exp. 302/2024.

Vega Chora María del Carmen vs. Factoraje Bancrecer S.A. de C.V. Organización Auxiliar de Crédito y Solís Reyes Rodolfo y Dimensiones y Asesores S.A. de C.V. y Director del Registro Público de la Propiedad y de Comercio de la Ciudad de México. Ord. Civil 1 Acdo. Núm. Exp. 976/2024.

Vilchis Carbajal Abel vs. Yedra Martínez Juan Carlos. Ord. Civil 1 Acdo. en Expedientillo. Núm. Exp. 152/2001.

Villa Arias María Verónica vs. Torres Rivadeneyra Jorge. Ord. Civil 1 Acdo. Núm. Exp. 1364/2022.

Yáñez Nájera Pilar vs. Solís del Moral Carmen Gabriela. Controversias de Arrendamiento Civil 1 Acdo. Núm. Exp. 870/2018.

AUDIENCIA

Beraza Fernández Guillermo vs. Dimas Casillas Efrén. Aud. Previa Ord. Civil. 1 Audiencia. Núm. Exp. 470/2025.

Martínez Ochoa José Andrés vs. Grupo Mexicano de Seguros S.A. de C.V. Ord. Civil. 1 Audiencia. Núm. Exp. 1190/2023 Tomo II.

Torruco Marques Miguel Tomás vs. Tabe Echartea Mauricio y Torreblanca Engell Santiago y Pérez Jaen Zermeño María Elena. Ord. Civil. 1 Audiencia. Núm. Exp. 574/2024 Tomo Dos.

NO PUBLICADOS

Reyna Pérez Saturnino y Ruíz Rangel Jacqueline vs. Miranda Juan Ricardo su Sucesión. Ord. Civil. 1 Audiencia. Núm. Exp. 220/2025.

SENTENCIA INTERLOCUTORIA

Rubio Téllez María Alejandra vs. Dirección del Registro Público de la Propiedad y del Comercio del Distrito Federal Ahora Ciudad de México. Ord. Civil Sent. Interl. 1 Núm. Exp. 252/2019 Tomo II

NO PUBLICADOS

Ramírez Jiménez Héctor vs. Inmobiliaria el Sabino, S.A. Ord. Civil Sent. Interl. 1 Núm. Exp. 326/2019 Tomo II

EL SECRETARIO DE ACUERDOS
LIC. OMAR GARCÍA REYES

VIGÉSIMO QUINTO DE LO CIVIL

SECRETARÍA "A"
ACUERDOS DEL 29 DE ENERO DEL 2026

Álvarez Morphy Alarcón Gerardo vs. Velázquez a Larruz su Sucesión Herminia. Ord. Civil Expedientillo. 7 Acdos. Núm. Exp. 413/2025.

Axa Seguros, S.A. de C.V. vs. Comercialización Inteligente de Materiales, S.A. de C.V. Controversias de Arrendamiento Civil 1 Acdo. Núm. Exp. 469/2024.

Báeza Herrera Alberto vs. Xicansa. S.A. de C.V. y Crédito Inmobiliario, S.A. de C.V., Sociedad Financiera de Objeto Múltiple, Entidad No Regulada, División Fiduciaria y Registro Público de la Propiedad y de Comercio del Distrito Federal hoy Ciudad de México. Ord. Civil Acuerdo. 1 Acdo. Núm. Exp. 37/2026.

Banco Invex Sociedad Anónima Institición de Banca Múltiple Invex Grupo Financiero en su Carácter de Fiduciario del Fideicomiso Irrevocable de Administración Fuente de Pago y Garantía 1065 vs. García Narciso y Otro García. Vía de Apremio Civil 1 Acdo. en Expedientillo. Núm. Exp. 677/2021.

Banco Mercantil del Norte S.A. Institución de Banca Múltiple, Grupo Financiero Banorte antes Hipotecaria Nacional S.A. de C.V. Sociedad Financiera de Objeto Múltiple Entidad Regulada Grupo Financiero BBVA Bancomer vs. Hernández Salto Nelson. Ejecc. de Garantías Otorgadas Mediante Prenda Sin Transmisión de Pos. y Fideicomiso de Garantía (Procedimiento Extrajudicial) Paz Mercantil 1 Acdo. Núm. Exp. 959/2011.

Banco Santander México S.A. Institución de Banca Múltiple Grupo Financiero Santander México vs. Díaz Juárez Porfirio Juan. Especial Hipotecario Civil 1 Acdo. Núm. Exp. 31/2016.

Barrios López Vicente vs. Barrios Herrera Marisol. Ord. Civil 1 Acdo. Núm. Exp. 1805/2024.

Bienes Inmuebles Morelos S.A. de C.V. vs. Universal Plastic de México S.A. de C.V. y Aboumrad Saliba Jacqueline Marie. Controversias de Arrendamiento Civil 1 Acdo. Núm. Exp. 1049/2016 Tomo II.

Borbolla Martínez Claudia Elizabeth vs. Betancourt Cruz Jaime y Barrera Apolino María Teresa. Juris. Voluntaria Civil 1 Acdo. Núm. Exp. 1309/2024.

Ci Banco Sociedad Anónima Institución de Banca Múltiple División Fiduciaria en su Carácter de Fiduciario en el Fideicomiso Número F00430 vs. Loeza Artigas Patricia. Especial Hipotecario Civil 1 Acdo. en Amparo. Núm. Exp. 955/2015 Cuad. de Amp. Número 187/2025 Promov. por Ci Banco.

Ckd Activos 7 Sapi de C.V. vs. De Anda Sánchez Ana Yancy y Vázquez Dirzo Mario Javier. Especial Hipotecario Civil 1 Acdo. Núm. Exp. 961/2016 Tomo II.

Enríquez Morales Georgina vs. Berber Jaime Laguna. Ord. Civil 1 Acdo. Núm. Exp. 833/2019 Segundo Tomo.

Fernández Gutiérrez Juan Manuel vs. Montoya Herrera Jorge Arturo. Juris. Voluntaria Civil 1 Acdo. Núm. Exp. 403/2025.

Gómez Medina Norma y Gómez Medina Honorato vs. Grupo Mexicano de Seguros S.A. de C.V. Ord. Civil 1 Acdo. Núm. Exp. 323/2024 Segundo Tomo.

Gómez Velázquez Ana Aurora vs. García Estrada Yanira. Ord. Civil 1 Acdo. Núm. Exp. 27/2025.

Hernández González Caritina y Hernández González Dolores del Refugio y Torres León Adolfo Octavio vs. Serna Trejo de Santamaría María del Carmen y También Conocida como María del Carmen Serna de Santamaría y-o. María del Carmen Serna Trejo y García Ureña Sara y Registro Público de la Propiedad y de Comercio de la Ciudad de México. Ord. Civil Dada Cuenta. 1 Acdo. Núm. Exp. 299/2024.

Inmobiliaria Rog. S.A de C.V. vs Crédito Afianzador S.A. Compañía Mexicanan de Garantías. Ord. Civil 1 Acdo. Núm. Exp. 461/2021 Tomo II.

Jiménez Andreu Flavio Juan Ricardo y Otros vs. Rodríguez Vela Josefina del Rocío y Otro. Ord. Civil 1 Acdo. Núm. Exp. 721/2019.

Jorge Alfaro Sánchez y Jorge Alfaro Cruz vs. Constructora Profusa, S.A. de C.V. y Constructora Profusa, S.A. de C.V. Ord. Civil 3 Acdos. Núm. Exp. 1587/2012 Tercer Tomo.

Liquidez y Garantía, S.A. de C.V. vs. Eslaba López Florencio y Otra. Especial Hipotecario Civil 1 Acdo. Núm. Exp. 451/2013.

López López Hulberio vs. Grupo Mexicano de Seguros S.A. de C.V. Ord. Civil 1 Acdo. Núm. Exp. 1661/2024 Tomo II.

Marcos López Beatriz vs. Martínez de Escobar Cabrerea Camilo y Alvarado Ronces Agustín Alfonso y Alcántara Gutiérrez Lorena y C Director del Registro Público de la Propiedad y del Comercio de la Ciudad de México. Ord. Civil 1 Acdo. Núm. Exp. 1003/2024.

SOLO CONSULTA
SOLO CONSULTA
SOLO CONSULTA

Martínez Trejo Saúl vs. Departamento de la Ciudad de México y C Director del Registro Público de la Propiedad y del Comercio de la Ciudad de México. Ord. Civil 1 Acdo. Núm. Exp. 133/2025.
Masip Daniel García vs. Etchegaray Jáuregui Mónica María. Ord. Civil 1 Acdo. Núm. Exp. 1539/2024.
Mayo Marina Gerardo vs. Cendejas Palacios Andrea Jocelyn y Palacios Martínez Leticia. Controversias de Arrendamiento Civil 1 Acdo. Núm. Exp. 881/2024.
Miriam Pérez Carrera. Providencias Precautorias Civil Acuerdo. 1 Acdo. Núm. Exp. 39/2026.
Muñoz Mayen Ana Laura y Muñoz Mayen Dora Angélica vs. Banco Internacional Inmobiliario S.A. Ord. Civil 1 Acdo. Núm. Exp. 1177/2023.
Ordóñez Alegría María Guadalupe vs. Pradel Blancas Norma. Ord. Civil 1 Acdo. Núm. Exp. 345/2025.
Pérez Palacios María Yolanda vs. Colegio Princeton de México S.C. y Álvarez Arakelian Juan Arturo y Álvarez Arakelian María del Pilar y Minero Montero Amada Escarlet. Ejecutivo Mercantil 1 Acdo. Núm. Exp. 647/2015 Tercer Tomo.
Sánchez Magallan Jorge vs. Ferreyra Carrasquedo Irma Ofelia y Carrasquedo Iniesta Irma Alicia. Controversias de Arrendamiento Civil 1 Acdo. Núm. Exp. 209/2018 Segundo Tomo.
Servicio Público Especializado Huerta S.A. de C.V. vs. Seguros Atlas S.A. Ord. Mercantil 2 Acdos. Núm. Exp. 729/2019.
Soto Gómez José Eugenio vs. Cárdenas Moreno Paula Josefina y Durán González Roberto. Ord. Civil 1 Acdo. Núm. Exp. 1367/2024.
Valverde Jiménez Fidel Antonio. Juris. Voluntaria Civil Acuerdo. 1 Acdo. Núm. Exp. 587/2025.
Vázquez Munguía Ernesto Roberto vs. Nuova V Soluciones S de R.L. de C.V. Providencias Precautorias Civil 1 Acdo. en Expedientillo. Núm. Exp. 1651/2024.
Vega Hernández Omar vs. Ugalde Ávila Gerardo y Nieto Miramóntes Celia. Ord. Civil 1 Acdo. Núm. Exp. 353/2024.
Venegas González Manuel Adrián y Hernández Roldán Guadalupe Carmen vs. Grupo Mexicano de Seguros S.A. de C.V. Ord. Civil 2 Acdos. Núm. Exp. 905/2024 Tomo II.

AUDIENCIA

Morales Núñez Carlos Gibran vs. Vázquez Bocanegra Alejandro y Garnier Valenzuela Leticia América y Valenzuela Smith Vda de Garnier América. Aud. Ord. Civil. 1 Audiencia. Núm. Exp. 1179/2023.
Pérez Hernández Andrea vs. Hernández García Azucena. Aud. Ord. Civil. 1 Audiencia. Núm. Exp. 229/2025.

SENTENCIAS DEFINITIVAS DEL 29 DE ENERO DEL 2026

Conrado Reyes Roberto vs. Gómez Ruíz Tamara. Ord. Civil Sent. Def. Infundada 1 Núm. Exp. 1799/2024

SENTENCIA INTERLOCUTORIA

Ion Financiera, Sociedad Anónima Promotora de Inversión de Capital Variable Sociedad Financiera de Objeto Múltiple Entidad Regulada vs. Bueno Miramóntes Porfirio. Especial Hipotecario Civil Sent. Interl. 1 Núm. Exp. 105/2025
Tangerine Pamelo Group Sapi de C.V. antes Mexarrend Sapi de C.V. vs. Avilés Rivero Viridiana y Kiav Electroconstrucciones S.A. de C.V. Especial Hipotecario Civil Sent. Interl. 1 Núm. Exp. 607/2024

LA SECRETARIA DE ACUERDOS
LIC. RAQUEL VELASCO ELIZALDE

SECRETARÍA "B"
ACUERDOS DEL 29 DE ENERO DEL 2026

Alvarado Ambriz Roberto vs. Kuhliger Bertoni Liliana Elvia. Especial Hipotecario Civil a Disposición Not. 1 Acdo. Núm. Exp. 714/1996 Tomo II.
Apl Logistics Warehouse Management Services de México, S.A. de C.V. vs. Operadoras en Servicios Comerciales, S.A. de C.V. Ejecutivo Mercantil Vista a su Contraria. 2 Acdos. Núm. Exp. 300/2023 Segundo Tomo.
Aranda Grajales Adriana Beatriz vs. Inmavi, S.A. de C.V. y Otros. Ord. Mercantil Aclarar Petición. 1 Acdo. Núm. Exp. 792/2012 Tomo II.
Banco Nacional de México, S.A. Integrabte del Grupo Financiero Banamex vs. El Pollo de Pollos, S.A. de C.V. y Otro. Ejecutivo Mercantil Surte Efectos por B. J. 1 Acdo. Núm. Exp. 610/2017.
BBVA México Sociedad Anónima Institución de Banca Múltiple Grupo Financiero BBVA México vs. López Reza Alberto. Especial Hipotecario Civil Una Vez que Acredite. 1 Acdo. Núm. Exp. 1722/2024.
Broughton Adalid Vanessa Esther Elizabeth y por su Propio Derecho y en Ejercicio de la Patria Potest. de Sus Menores Hijos José Carlos Kocheffe y Vanessa Violeta Ambos de Apellidos Álvarez Broughton vs. Sarmiento Fernández Sucesión a Bienes de Benito y Álvarez del Real José Carlos y Álvarez del Real Gonzalo y Licenciado Juan José Aguilera Zubirán Notario Público Número 66 del Estado de México. Ord. Civil Elaborar Cédula. 1 Acdo. Núm. Exp. 1324/2024.
Cagigal Zorrilla Nadia Margarita vs. Plaza Insurgentes Sur S.A. de C.V. Ord. Civil No Se Admite Pericial. 1 Acdo. Núm. Exp. 252/2025.
Figueroa Chernovetzky Corazon de María vs. Puebla Salazar Leónides Margarita y Otros. Ord. Civil Se Cierra Tomo. 1 Acdo. Núm. Exp. 1148/2012 Tomo III.
Figueroa Chernovetzky Corazon de María vs. Puebla Salazar Leónides Margarita y Otros. Ord. Civil Copias Certificadas- Turno. 2 Acdos. Núm. Exp. 1148/2012 Tomo IV.
Fredl Larenas Elvira Isabel vs. Rivera Fredl José Manuel. Ord. Civil Notario Autoriza Personas. 1 Acdo. Núm. Exp. 298/2021.
Gómez Plata María del Rosario vs. Arroyo Mendiola Adán y Arroyo Mendiola María Luisa y Galindo de Arroyo Margarita y También Conocida como Margarita Galindo García. Ord. Civil Aclaración de Sent. Definitiva. 1 Acdo. Núm. Exp. 230/2025.
González López María Enriqueta vs. Universidad Insurgentes Plantel Centro S. C. Ord. Civil Oficio- Turno. 1 Acdo. Núm. Exp. 200/2021.
Grupo P I Liverpool Sociedad Anónima Promotora de Inversión de Capital Variable y Bárbara Palomino José Ignacio vs. Credix Gs Sociedad Anónima de Capital Variable Sociedad Financiera de Objeto Múltiple Entidad No Regulada y Millenials Innovations Sociedad Anónima Promotora de Inversión de Capital Variable y Fondo Inmobiliario Poma Pat Sociedad Anónima de Capital Variable. Ord. Mercantil Copias Certificadas- Turno. 1 Acdo. Núm. Exp. 772/2024.
Herrera González María del Pilar vs. Xicansa. S.A. de C.V. y Crédito Inmobiliario, S.A. de C.V., Sociedad Financiera de Objeto Múltiple, Entidad No Regulada, División Fiduciaria y Registro Público de la Propiedad y de Comercio del Distrito Federal hoy Ciudad de México. Ord. Civil Acuerdo. 1 Acdo. Núm. Exp. 36/2026.
Invitech S.A. de C.V. vs. Sealed Air de México Operations S de R.L. de C.V. Ord. Civil por Hechas Sus Manifestaciones. 1 Acdo. Núm. Exp. 458/2024 Tomo II.
León Hernández Carlos vs. Valladolid Colmenares Lucía. Ejecutivo Civil Vista a su Contraria. 1 Acdo. Núm. Exp. 144/2023.
Leyva Ramos Yolanda y Segura Leyva Vivian Telva vs. Segura Abogados Asociados S.A. de C.V. Ord. Civil Sin Lugar. 2 Acdos. Núm. Exp. 1094/2022 Tomo II.
Manzano Romero Guadalupe su Sucesión vs. Barenas Manzano Celia y Licóna Barenas Patricia y Licóna Barenas Guadalupe. Ord. Civil Se Señala Aud. Previa. 1 Acdo. Núm. Exp. 372/2025.
Medina Ortiz Aurelio vs. Pantoja Margain Luis Enrique y Margain Estrada Laura Lizbeth y Cortés Alvarado Rodrigo. Controversias de Arrendamiento Civil Autorizaciones. 2 Acdos. Núm. Exp. 1560/2024.
Méndez Moguel Alfredo vs. Banco Nacional Hipotecario Urbano y de Obras Públicas S.A. Fiduciario 100 de Propiedad. Ord. Civil Busqueda Doctos. 1 Acdo. Núm. Exp. 790/2018.
Nor California S.A. de C.V. vs. García Martínez Maricela. Medios Preparatorios Civil Acuerdo. 1 Acdo. Núm. Exp. 584/2025.
Parra de la Tijera Ignacio Eduardo vs. Tapia Macías Ramiro y Tapia Ocampo Ramiro. Controversias de Arrendamiento Civil Le Surte Efectos Not. por B. J. 1 Acdo. Núm. Exp. 606/2024.
Patrimonio, S.A. de C.V., Sociedad Financiera de Objeto Limitado vs. Víctor Hernández Bueno. Especial Hipotecario Civil Vista a la Parte Interesada. 1 Acdo. en Expedientillo. Núm. Exp. 1022/2008.
Procesos Metálicos Zeus, S.A. de C.V. vs. Sosa Brena Gerardo. Ord. Mercantil Vista a su Contraria. 1 Acdo. Núm. Exp. 712/2017 Segundo Tomo.
Salazar Ramírez Zulema vs. Ismael Bujdud Sarmiento. Ord. Civil Cierre Tercer Tomo. 1 Acdo. Núm. Exp. 1332/1992 Segundo Tomo.
Salazar Ramírez Zulema vs. Ismael Bujdud Sarmiento. Ord. Civil Autorización. 2 Acdos. Núm. Exp. 1332/1992 Tomo IV.
Santander Consumo S.A. de C.V. Sociedad Financiera de Objeto Múltiple Entidad Regulada Grupo Financiero Santander México vs. García Arteaga Aguilar Ricardo Alberto. Ejecutivo Mercantil Vista Con Contestación. 1 Acdo. Núm. Exp. 790/2023.
Soluciones Cocrea Sapi de C.V. Sofom Enr vs. María Estela Trejo Fonseca. Ejecutivo Mercantil Vista. 1 Acdo. Núm. Exp. 1490/2024 Tomo II.
Soluciones Hipodigitales a la Medida Sociedad Anónima Promotora de Inversión de Capital Variable antes First Home Solutions Sociedad Anónima Promotora de Inversión de Capital Variable vs. Pérez Rangel Moisés. Vía de Apremio Civil Exhorto. 1 Acdo. Núm. Exp. 690/2023.

SOLO CONSULTA
SOLO CONSULTA
SOLO CONSULTA

Trujillo López por su Propio Derecho y en Representación de Sus Hijos Pablo Daniel y Ángel Gabriel Ambos de Apellidos Montes Trujillo Yanett vs. Axa Seguros S.A. de C.V. Ord. Civil Una Vez que Aclare. 2 Acdos. Núm. Exp. 236/2024 Tomo II.

Victoria Ramírez Roberto Carlos vs. Pérez Rosales Lázaro. Ejecutivo Mercantil Vista. 1 Acdo. Núm. Exp. 1486/2024 Tomo II.

AUDIENCIA

Gil González María Teresa vs. Macías Gil Rodrigo y Plata Romero Blanca Aurora. Auidiencia Medios Preparatorios Civil. 1 Audiencia. Núm. Exp. 480/2025.

Hernández Romero María del Socorro vs. Fonseca Romero Carlos su Sucesión. Aud. Previa Ord. Civil. 1 Audiencia. Núm. Exp. 346/2025.

LA SECRETARIA DE ACUERDOS
LIC. VALERIA AMELLALY MARTÍNEZ SILES

SOLO CONSULTA

VIGÉSIMO SÉPTIMO DE LO CIVIL

SECRETARÍA "A"
ACUERDOS DEL 29 DE ENERO DEL 2026

Abc Capital S.A. Institución de Banca Múltiple vs. Residencias y Sistemas de Desarrollo Empresarial, S.A. de C. V, Ávila del Ángel María Teresa y Karlos Zenteno Silva. Especial Hipotecario Civil 2 Acdos. Núm. Exp. 713/2017.

Administradora Fome 1 Sociedad de Responsabilidad Limitada de Capital Variable vs. Carlos Zúñiga Saavedra. Especial Hipotecario Civil 1 Acdo. Núm. Exp. 845/2019.

Administradora de Bienes Oportuna, S.A. de C.V. vs. Gaspar Llacer José Luis y Villarias Zugazagoitia de Gaspar Sonia. Especial Hipotecario Civil 1 Acdo. Núm. Exp. 1011/2003 Tomo II.

Administradora de Bienes Oportuna, S.A. de C.V. vs. Gaspar Llacer José Luis y Villarias Zugazagoitia de Gaspar Sonia. Especial Hipotecario Civil 1 Acdo. Núm. Exp. 1011/2003 Tomo V.

Altaltium Real Estate Solutions Sociedad Anónima de Capital Variable y Davidsohn Distel Roberto Allan vs. Gabai David Samuel. Juris. Voluntaria Civil 1 Acdo. Núm. Exp. 297/2025.

Altaltium Real Estate Solutions Sociedad Anónima de Capital Variable y López Reyes Martha vs. Luna Briones Leticia y Banco Nacional de México S.A. Integrante del Grupo Financiero Banamex y Accival S.A. de C. Juris. Voluntaria Mercantil 2 Acdos. Núm. Exp. 433/2025.

Arrendadora y Factor Banorte, Sociedad Nonima de Capitall Variable, Sociedad Financiera de Objeto Múltiple, Entidad Regulada, Grupo Financiero Banorte vs. Salvador Guerra Hurtado y Otra. Especial Hipotecario Civil 1 Acdo. Núm. Exp. 537/2005.

Arzate Cornejo Magali vs. Fierro Escobar Roberto y Ortiz Vera Catalina. Ord. Civil 1 Acdo. Núm. Exp. 421/2025.

Ávila Valencia Lidia vs. Jiménez Degollado José Manuel. Ord. Civil 1 Acdo. Núm. Exp. 559/2025.

Ávila Yáñez Javier vs. Jaime Hernández Díaz. Ord. Civil 1 Acdo. Núm. Exp. 937/2019.

Banco Mercantil del Norte, S.A. Institución de Banca Múltiple, Grupo Financiero Banorte vs. Ochoa Mena Jenny. Especial Hipotecario Civil 1 Acdo. Núm. Exp. 561/2021.

Banco Inbursa S.A. Institución de Banca Múltiple, Grupo Financiero Inbursa vs. Aleph Sinergia Empresarial S.A. de C. V, Martínez Salines Víctor Javier. Proced. Judicial de Reconoc. y Ejecc. de Laudo Arbitral Civil 1 Acdo. Núm. Exp. 191/2021.

Banco Mercantil del Norte, S.A. Institución de Banca Múltiple, Grupo Financiero Banorte antes Hipotecaria Nacional, S.A. de C.V. Soc. Finan. de Obj. Mult. Entidad Regulada Gpo. Finan. BBVA Bancomer vs. Clementina Ethel Hernández Fregoso y Otro. Esp. Hip. 1 Acdo. Núm. Exp. 1285/2011.

Banco Regional de Monterrey, S.A. Institución de Banca Múltiple Banregio Grupo Financiero vs. Ana Lilia Torres Hernández. Especial Hipotecario Civil 1 Acdo. Núm. Exp. 819/2017 Tomo II.

Banco Santander México S.A. Institución de Banca Múltiple Grupo Financiero Santander México vs. Alberto Chávez Mendoza y Reyes Chávez Rodríguez. Ejecutivo Mercantil 1 Acdo. Núm. Exp. 277/2020 Tomo II.

Banco del Bajío S.A. Institucionde Banca Múltiple vs. Aurora Torres Gamero. Ejecutivo Mercantil Tomo II. 1 Acdo. Núm. Exp. 77/2025 Tomo II.

Barrera Barrera Rigoberto y Barrera Navarrete Jacinta vs. Axa Seguros S.A. de C.V. Ord. Civil 1 Acdo. Núm. Exp. 227/2024 Tomo III.

BBVA Bancomer Sociedad Anónima Institución de Banca Múltiple Grupo Financiero BBVA Bancomer vs. Leonardo Flores Cerón. Especial Hipotecario Civil 2 Acdos. Núm. Exp. 119/2019 Tomo II.

Biene Programados vs. Contreras Viveros Yuri Iván. Especial Hipotecario Civil 2 Acdos. Núm. Exp. 801/2024.

Carreón Gamez Martha Fabiola vs. Cervantes Riestra Rosa María. Juris. Voluntaria Civil 1 Acdo. Núm. Exp. 1875/2024 Bis. 1.

Cetelem S.A. de C.V. Sociedad Financiera de Objeto Múltiple Entidad Regulada vs. Domínguez Hernández Gustavo Abdiel. Ejecutivo Mercantil 1 Acdo. Núm. Exp. 617/2022.

Cetelem, S.A. de C.V. Sociedad Financiera de Objeto Múltiple, Entidad Regulada vs. Meneses Agar Elis. Ejecutivo Mercantil Expedientillo. 1 Acdo. Núm. Exp. 169/2023.

Cetelem, S.A. de C.V. Sociedad Financiera de Objeto Múltiple, Entidad Regulada vs. Cabrera Rivas José Pedro. Ejecutivo Mercantil 1 Acdo. Núm. Exp. 777/2022.

Cibanco, Sociedad Anónima Institución de Banca Múltiple, en su Carácter de Fiduciario en el Fideicomiso Número F/00430 vs. Josefina Cruz Aldeco. Especial Hipotecario Civil 1 Acdo. Núm. Exp. 613/2018.

Conauto, S.A. de C.V. vs. Sandra Mendoza Millán y Otros. Ejecutivo Mercantil 1 Acdo. en Otros. Núm. Exp. 423/2003 Tomo II Bis.

Cristal e Ideas Leslie, S.A. de C.V. vs. Grupo Iredu, S.A. de C.V. Ord. Mercantil 1 Acdo. Núm. Exp. 1117/2019.

Cyber Robotic Solutions, S.A. de C.V. vs. Ingenieros Civiles Asociados S.A. de C.V. Ord. Mercantil 1 Acdo. Núm. Exp. 641/2019 Tomo V.

Epiroc México S.A. de C.V. vs. Banco Actinver S.A. Institución de Banca Múltiple Grupo Financiero Actinver. Controversias de Arrendamiento Civil Principal. 1 Acdo. Núm. Exp. 887/2024.

Fabila Arquitectos & Asociados S.A. de C.V. Ord. Civil 2 Acdos. en Amparo. Núm. Exp. 751/2021 1457/2025- V.

Fernando Rivera Aguilar antes Administradora Fome I, Sociedad de Responsabilidad Limitada de Capital Variable antes Banco Nacional de México, S.A. Integrante del Grupo Financiero Banamex, Accival, S.A. de C.V. vs. Juana Lilia Muñoz González. Especial Hipotecario Civil 1 Acdo. Núm. Exp. 625/2015.

Grupo Mexicano de Seguros S.A. de C.V. Ord. Civil 1 Acdo. en Amparo. Núm. Exp. 923/2024 800/2025- V.

Guerrero Orozco Marlene vs. Banco Santander México S.A. Institución de Banca Múltiple Grupo Financiero Santander México y Santander Consumo S.A. de C.V. Sofom E. R. Grupo Financiero Santander México. Ejecutivo Mercantil 1 Acdo. Núm. Exp. 1433/2024.

Hernández Salmerón Fidel vs. Seguros Banorte S.A. de C.V. Grupo Financiero Banorte. Ord. Civil 1 Acdo. Núm. Exp. 445/2024.

Hoyos López Bertha Gladys vs. Arquitectura Visual de México S.A. de C.V. y Inmuebles Elmer S.A. de C.V. Controversias de Arrendamiento Civil 2 Acdos. Núm. Exp. 973/2024.

HSBC México, S.A. Institución de Banca Múltiple, Grupo Financiero HSBC División Fiduciaria en su Carácter de Fiduciario Dentro del Fideicomiso Irrevocable No. F/234036 vs. Imelda Hayde Palacios Caballero. Especial Hipotecario Civil Expedientillo. 1 Acdo. Núm. Exp. 969/2016.

HSBC México, Sociedad Anónima Institución de Banca Múltiple, Grupo Financiero HSBC vs. Esquivel Carbajal Cristóbal. Especial Hipotecario Civil 1 Acdo. Núm. Exp. 221/2024 Bis. 2.

Inmobiliaria Piñon S.A. de C.V. vs. Industrial Urbanizadora del Bajío S.A. de C.V. Ord. Civil 1 Acdo. Núm. Exp. 21/2026.

Instituto de Seguridad y Servicios Sociales de Los Trabajadores del Estado a Través de su Fondo de la Vivienda (Fovissste) vs. Ayala Aguilar Javier. Especial Hipotecario Civil 2 Acdos. Núm. Exp. 451/2022.

López Bercenas Noemí Elizabeth vs. López Flores Rosa María y López Flores María de Los Ángeles y López Flores Elsa Leticia. Ord. Civil 2 Acdos. Núm. Exp. 1333/2023.

Márquez Ángeles Ricardo vs. Iktan Experiencia e Inteligencia Sociedad de Responsabilidad Limitada de Capital Variable. Juris. Voluntaria Civil 1 Acdo. Núm. Exp. 325/2025.

Nolasea Anguiano César Adrián vs. Seguros el Potosí, S.A. Ord. Civil 1 Acdo. Núm. Exp. 461/2025.

Peñaloza Espinosa María Elena vs. Martínez Gallardo Paula. Ord. Civil 2 Acdos. Núm. Exp. 511/2025.

Plataformas Internacionales Ecommerc antes Apjusto S.A. P. I. Dec. V, Sofom, Enr vs. Servicios Conejos, S.A. de C.V. y Correa Willes Fernando. Especial Hipotecario Civil 1 Acdo. Núm. Exp. 415/2018 Tomo II.

Ponce Hernández Adriana Erandeli vs. Seguros Inbursa S.A. Grupo Financiero Inbursa. Ord. Civil 4 Acdos. Núm. Exp. 157/2024 Tomo II.

Ponce Yépez Guillermo Alfonso vs. Parra Lucio Hilda Rocío y Ponce Parra Montserrat Valeria y Lic. Ernesto Zepeda Guerra Notario Público 16 de Querétaro Qro y C Director del Registro Público de la Propiedad y de Comercio de Querétaro Queretaro. Ord. Civil 2 Acdos. Núm. Exp. 1365/2022.

Ponce de León García Ricardo. Controversias de Arrendamiento Civil 2 Acdos. en Amparo. Núm. Exp. 1671/2024 851/2025- III.

Ramírez Eligio vs. Lozano Ramírez Juan y Cabrera Ramírez Teresa de Jesús y Peralta Ramírez Adriana y Vigueras Tovar Alain. Ord. Civil 1 Acdo. Núm. Exp. 701/2023.

Reyes Martínez Leonardo vs. Pérez Borja Víctor Antonio. Ejecutivo Mercantil 1 Acdo. Núm. Exp. 1405/2019.

Rodríguez Ramírez Amadeo vs. Axxa Seguros S.A. de C.V. Ord. Civil 2 Acdos. Núm. Exp. 1029/2022 Tomo II.

Salvador Padilla Rodríguez. Controversias de Arrendamiento Civil Expedientillo. 1 Acdo. en Amparo. Núm. Exp. 785/2024 785/2024.

Santoyo Calderón Javier vs. Malpica García José Antonio y Paz Neri Patricia Concepción y Director del Registro Público de la Propiedad y el Comercio en la Ciudad de México. Ord. Civil 1 Acdo. Núm. Exp. 1553/2024.

Silva Benítez Arantxa Yunuen y Silva Díaz José vs. Reyes Benítez Mirna Piedad. Ord. Civil 1 Acdo. Núm. Exp. 509/2025.

Silva de León David Alejandro. Ord. Civil 1 Acdo. Núm. Exp. 283/2025.

Torrez Ramírez José Luis vs. Torrez Ramírez Benjamín. Ord. Civil 1 Acdo. Núm. Exp. 7/2026.

Velasco Ortega //Cuad. de Amparo 674/2025- I Emma. Ord. Civil 2 Acdos. en Amparo. Núm. Exp. 1823/2024 674/2025- I.

Zaldívar Díaz López José Gerardo vs. García de Almazán María de Jesús y y-o. María de Jesús García Almazán y-o. María de Jesús García Vda. de Almazán. Ord. Civil 2 Acdos. Núm. Exp. 1263/2023.

Zuleta Yáñez Esther vs. Rodríguez Zuleta María Soledad y Rodríguez Yáñez María Lucía Margarita y Rodríguez Yáñez María Oliva. Ord. Civil 2 Acdos. Núm. Exp. 737/2017.

NO PUBLICADOS

Huerta Béjar Eleuterio y Huerta Béjar Bautista vs. Ramos Mota Myrna Julieta. Ord. Civil 1 Acdo. Núm. Exp. 597/2025.

AUDIENCIA

e Mkt Goods de México Sapi de C.V. vs. Seguros Afirme S.A. de C.V. Afirme Grupo Financiero. Aud. Ejecutivo Mercantil. 1 Audiencia. Núm. Exp. 279/2024.

Valencia Frías Armando vs. Franco Alcalár Patricia Luz y Berra Guzmán José Carlos. Aud. Citación Especial Hipotecario Civil. 1 Audiencia. Núm. Exp. 965/2011.

MAL PUBLICADOS

Plataformas Internacionales Ecommerc antes Apjusto S.A. P. I. Dec. V, Sofom, Enr vs. Servicios Conejos, S.A. de C.V. y Correa Willes Fernando. Aud. Citación Especial Hipotecario Civil. 1 Audiencia. Núm. Exp. 415/2018 Tomo II.

SENTENCIAS DEFINITIVAS DEL 29 DE ENERO DEL 2026

Jonguitud Rodea María Guadalupe y Castilla Jonguitud Jorge Carlos vs. Sefise S.A. de C.V. Sofom Enr. Ord. Mercantil Sent. Def. 1 Núm. Exp. 123/2025

LA SECRETARIA DE ACUERDOS
LIC. GUILLERMINA LÓPEZ MUÑIZ

SECRETARÍA "B"
ACUERDOS DEL 29 DE ENERO DEL 2026

Administradora Fome 2 S de R. L. de C.V. vs. Juárez Montes Pedro Alonso. Especial Hipotecario Civil 1 Acdo. Núm. Exp. 418/2021.

Alfaro Hernández Celia vs. Lorenzo Molina O. También Conocido como Lorenzo Molina Nieto y Director del Registro Público de la Propiedad y del Comercio. Ord. Civil 1 Acdo. Núm. Exp. 940/2012.

Banco Invex S.A. Institución de Banca Múltiple vs. Casillas Pedroza Pedro Ricardo. Vía de Apremio Civil 1 Acdo. Núm. Exp. 484/2025.

Banco Invex Sociedad Anónima Institución de Banca Múltiple Invex Grupo Financiero Fiduciario en su Carácter de Fiduciario del Fideicomiso Irrevocable de Administración Fuente de Pago y Garantía Identificado Con el Número 1055 vs. Gamez Gallardo Adriana Llimhy. Vía de Apremio Civil 1 Acdo. Núm. Exp. 1218/2022.

Banco Invex, S.A. Institución de Banca Múltiple, Invex Grupo Financiero en su Carácter de Fiduciario del Fideicomiso Irrevocable F/1052 vs. Adolfo Lara Pérez y María Cristina Espinosa Mendoza. Especial Hipotecario Civil 2 Acdos. Núm. Exp. 1382/2018.

Banco Mercantil del Norte, S.A., Institución de Banca Múltiple, Grupo Financiero Banorte antes BBVA México, S.A., Institución de Banca Múltiple, Grupo Financiero BBVA México antes BBVA Bancomer, S.A. Institución de Banca Múltiple, Grupo Financiero BBVA Bancomer vs. Villegas Ávalos Claudia Ivonne y Torres García Edgar. Especial Hipotecario Civil 1 Acdo. Núm. Exp. 364/2021.

Banco Santander México S.A. Institución de Banca Múltiple Grupo Financiero Santander México vs. Vera Butron José Emmanuel. Especial Hipotecario Civil 1 Acdo. Núm. Exp. 1644/2024.

Banco Ve por Más, S.A. Institución de Banca Múltiple, Grupo Financiero Ve por más vs. Corporación Mexicana de Botones, S.A. de C.V. y Otros. Especial Hipotecario Civil 1 Acdo. Núm. Exp. 1320/2010 Tomo III.

Bufete Vega, S.A. de C.V. antes Banco Nacional de México, S.A. Integrante del Grupo Financiero Banamex vs. María Sandoval Sandoval y Otros. Ejecutivo Mercantil Puesta a Disposición Oficios y Exhorto. 1 Acdo. Núm. Exp. 904/2014 Tomo III.

Caracheo Morales Andrea vs. Caracheo Flores Jesús. Ord. Civil 1 Acdo. Núm. Exp. 554/2025.

Chanes Sánchez Fidel vs. G de Payan Concepción su Sucesión y y-o. Concepción su Sucesión García Tello Vda. de Payan. Ord. Civil Reb. de Agravios. 1 Acdo. Núm. Exp. 168/2025.

Cr Capital Rapid, S.A. de C.V. antes Banco Santander Serfín, S.A., Institución de Banca Múltiple, Grupo Financiero Santander Serfín vs. Ruíz Corona Roberto y Cabañas Mondragón de Ruíz Juana Lucía. Ejecutivo Mercantil 3 Acdos. Núm. Exp. 416/2002 Tomo V.

Delgado Sánchez Manuela vs. Rodríguez Ochoa María Rosa. Ord. Civil 1 Acdo. Núm. Exp. 912/2024.

Díaz Elenes Karla Celeste vs. Agroasemex S.A. Ord. Civil 1 Acdo. Núm. Exp. 570/2025.

Financiera Cualli, S.A. P. I. de C.V., Sofom, E. N. R vs. Amora Paisajismo, S.A. de C.V. y López Saviñon Cristina. Vía de Apremio Civil 1 Acdo. Núm. Exp. 516/2024.

Gmw< Gallardo Adriana Llimhy. Ord. Civil Amparo. 1 Acdo. en Amparo. Núm. Exp. 1218/2022 Amparo 406/2023- E.

Granados Martínez Francisco Javier su Sucesión vs. Ramírez Anaya Carolina. Juris. Voluntaria Civil 1 Acdo. Núm. Exp. 628/2023.

Hernández Aristeo Agustín y Escamilla López Martha Adriana vs. Cardona Domínguez Aurora Estela. Ord. Civil 1 Acdo. Núm. Exp. 442/2025.

Hernández Caballero Eliu y López López Adriana y Hernández López Leonardo Eliu vs. Seguros Inbursa S.A. Grupo Financiero Inbursa. Ord. Civil 1 Acdo. Núm. Exp. 602/2025.

Jaral Olvera José Sebastián vs. Guzmán Ramírez Ingrid. Ord. Civil 1 Acdo. Núm. Exp. 552/2025.

Joel Jadiel Cruz Chávez y Cruz Chávez Litzy Ailyn y Chávez Villeda Emilia vs. Seguros Inbursa S.A. Grupo Financiero Inbuersa. Ord. Civil 1 Acdo. Núm. Exp. 42/2026.

Mabucapa I, S. de R. L. de C.V. antes Hipotecaria Nacional, S.A. de C.V. Sociedad Financiera de Objeto Limitado, Grupo Financiero BBVA Bancomer vs. Mario Alberto Ríos Ramírez. Ord. Mercantil 1 Acdo. Núm. Exp. 812/2008 Tomo II.

Martínez Hernández Angelina vs. Becerril Fuentes Alejo. Ord. Civil 1 Acdo. Núm. Exp. 1030/2023.

Mendoza Jiménez Janet vs. Rodríguez Soriano Eliseo y González Cazares Francisca y Rodríguez González María del Carmen y Director del Registro Público de la Propiedad y de Comercio de la Ciudad de México. Ord. Civil 1 Acdo. Núm. Exp. 478/2025.

Meraz Concha Modesto Arturo vs. Miguel Ángel Casas Ibarra. Ord. Civil 1 Acdo. Núm. Exp. 1034/2017 Tomo II.

Moguel Fluidos S.A. de C.V. Especial de Fianzas Mercantil Amparo. 1 Acdo. en Amparo. Núm. Exp. 682/2022 14/2026- IV.

Motos Toro México, S.A. de C.V. vs. Javier Martínez González, Raquel González Mendoza y Jesús Odilón Martínez Martínez. Ejecutivo Cuantía Menor Mercantil 1 Acdo. Núm. Exp. 1376/2024.

Navarrete Romero Francisco Javier vs. Axa Seguros S.A. de C.V. Ord. Civil 3 Acdos. Núm. Exp. 92/2025 Tomo II.

Pacheco González Octavio vs. Televisa S de R.L. de C.V. Ord. Civil 1 Acdo. Núm. Exp. 26/2025.

Quiroz Padilla //1227/2025- V Eduardo. Ord. Civil Amparo. 1 Acdo. en Amparo. Núm. Exp. 812/2021 1227/2025- V.

Ramos y Fusther de Flota José Luis vs. Cerón Coronado Carlos Antonio. Ord. Civil 2 Acdos. Núm. Exp. 220/2024.

Recuperadora de Deuda Hipotecaria S. de R. L de C.V. vs. Estrada Velázquez Carlos y Otro. Especial Hipotecario Civil 1 Acdo. Núm. Exp. 592/2014.

Reynoso Santos Rosalía Y, O. María Rosalía. Juris. Voluntaria Mercantil 1 Acdo. Núm. Exp. 582/2025.

SOLO CONSULTA
SOLO CONSULTA
SOLO CONSULTA

Salinas Velasco Rafael vs. Juan Manuel Valladares Peña. Especial Hipotecario Civil 1 Acdo. Núm. Exp. 706/2019 Tomo II.
Sánchez García Myriam vs. Reyes Flores Guadalupe. Ejecutivo Mercantil 1 Acdo. Núm. Exp. 1696/2024.
Scotiabank Inverlat S.A. Institución de Banca Múltiple, Grupo Financiero Scotiabank Inverlat vs. Rodríguez Nolasco Jorge Adrián. Especial Hipotecario Civil 2 Acdos. Núm. Exp. 110/2021 Tomo II.
Scotiabank Inverlat S.A. Institución de Banca Multip vs. Mondragón Estrada Mixtly Ayacyuan. Especial Hipotecario Civil 1 Acdo. Núm. Exp. 1760/2024.
Serrano Mendieta Winston vs. Solís Ledezma María de Jesús Jacaranda. Ord. Civil 1 Acdo. Núm. Exp. 1226/2024.
Sistema Único de Autofinanciamieno S.A. de C. C vs. Álvarez Lira Daniel. Ejecutivo Mercantil 1 Acdo. Núm. Exp. 72/2024.
Vargas Villanueva Fabiola vs. Domínguez Vargas Fabiola. Ord. Civil 3 Acdos. Núm. Exp. 1210/2024.
Del Pinal Alvarenga Marvin Fernando vs. Grupo Mexicano de Seguros S.A. de C.V. Ord. Civil 1 Acdo. Núm. Exp. 1010/2024 Tomo II.
NO PUBLICADOS
Navarrete Romero Francisco Javier vs. Axa Seguros S.A. de C.V. Ord. Civil 1 Acdo. Núm. Exp. 92/2025 Tomo II.
AUDIENCIA
Sandoval Sánchez Modesta vs. Sánchez Herrera José Luis. Aud. Medios Preparatorios Civil. 1 Audiencia. Núm. Exp. 506/2025.
NO PUBLICADOS
Pacheco González Octavio vs. Televisa S de R.L. de C.V. Ord. Civil. 1 Audiencia. Núm. Exp. 26/2025.

EL SECRETARIO DE ACUERDOS
LIC. ENRIQUE SAÚL HERNÁNDEZ ESPINOSA

VIGÉSIMO OCTAVO DE LO CIVIL

SECRETARÍA "A"
ACUERDOS DEL 29 DE ENERO DEL 2026

Autofinanciamiento México S.A. de C.V. vs. Villa Peña Jorge Alejandro y Otros. Ejecutivo Mercantil 2 Acdos. Núm. Exp. 563/2010.
Autofinanciamiento México, S.A. de C.V. vs. Méndez Millán Rosario y Otro. Ejecutivo Mercantil 2 Acdos. Núm. Exp. 1525/2010.
Autofinanciamiento México, Sociedad Anónima de Capital Variable vs. Luis Alberto Romero Córdoba y Otros. Ejecutivo Mercantil 2 Acdos. Núm. Exp. 659/2007.
Banco Mercantil del Norte S.A. Institución de Banca Múltiple Grupo Financiero Banorte vs. Contreras López Karen. Especial Hipotecario Civil 1 Acdo. Núm. Exp. 227/2025.
Banco Mercantil del Norte, S.A. I. B. M. Grupo Financiero Banorte vs. Belmonte Zaragoza. Isabel. Especial Hipotecario Civil Concede Susp. Definitiva. 1 Acdo. en Amparo. Núm. Exp. 1543/2019 Amparo 1894/2025.
Banco Mercantil del Norte, S.A. Institución de Banca Múltiple, Grupo Financiero Banorte vs. Ordaz Aranda Benjamín y Casanova Uribe María Anabel. Especial Hipotecario Civil 2 Acdos. Núm. Exp. 497/2020 Tomo II.
BBVA Bancomer Sociedad Anónima Institución de Banca Múltiple Grupo Financiero BBVA Bancomer vs. Santillán Choreño Pedro Pablo y Mandujano Piña María Beatriz. Especial Hipotecario Civil 1 Acdo. Núm. Exp. 721/2021 Principal.
Campos Hernández Rafael vs. Rivas García Carolina. Ejecutivo Civil 1 Acdo. Núm. Exp. 1817/2024.
Carrizosa Juárez Carlos vs. María América Carrizosa Juárez. Ord. Civil 1 Acdo. Núm. Exp. 1619/2019 Tomo II.
Condominio Playamar Diamante Fase II vs. Cadena Pérez José Jorge. Ord. Civil Admisorio. 1 Acdo. Núm. Exp. 585/2025.
Constatino Lázaro Juan y Cervantes Rangel María de la Luz vs. Seguros Inbursa S.A. Grupo Financiero Inbursa. Ord. Civil 2 Acdos. Núm. Exp. 1759/2024 Tomo II.
Cortizo Campillo Alejandro vs. Sánchez Martínez Emanuel. Ejecutivo Mercantil 2 Acdos. Núm. Exp. 223/2019 Tomo II.
Estrada Velo Emilio vs. G500 S.A. P. I. de C.V. Ord. Civil 2 Acdos. Núm. Exp. 885/2018 Tomo III.
Fierro González de Miñano Ana María su Sucesión vs. Gómez Noriega Manuel Eduardo y Pavón Ríos Víctor Manuel y Dávila Domínguez David y C Director del Registro Público de la Propiedad y del Comercio de la Ciudad de México y Duana Trejo Kattia y Rodríguez Flores Hortencia Maribel y Flores Morales Macario. Ord. Civil 1 Acdo. Núm. Exp. 815/2023 Tomo II.
García Enciso Pedro y Sáinz Prudencio Josefina vs. Shettino Saucedo Bertha y García Shettino Johana Carolina. Ord. Civil Admisorio. 1 Acdo. Núm. Exp. 11/2026.
Gómez Flores José Dolores vs. Tomás Gómez Antonio y Otro. Ord. Civil 1 Acdo. Núm. Exp. 1165/2011 Tomo III.
González Godínez Emilia y López Cuevas Ángel vs. Martínez Hernández Diana y Martínez Hernández Ángela. Juris. Voluntaria Civil 1 Acdo. Núm. Exp. 555/2025.
Grupo Editorial Patria S.A. de C.V. vs. Herrera Jurado Alma Rosa. Ejecutivo Mercantil Exhorto. 1 Acdo. Núm. Exp. 57/2024.
Hernández Sánchez Fabiola, por su Propio Derecho y en Representación de Sus Hijas de Iniciales G. V. H y A. V. H vs. Grupo Mexicano de Seguros S.A. de C.V. Ord. Civil 1 Acdo. Núm. Exp. 653/2024 Tomo II.
HSBC México, S.A. Institución de Banca Múltiple Grupo Financiero HSBC vs. Pérez Pérez Carolina. Especial Hipotecario Civil 1 Acdo. Núm. Exp. 507/1997 Tomo II.
López López María del Rosario vs. López Ruíz Guadalupe y Flores Ríos Gustavo y Flores López Francisco Javier y Flores López Yazmín Guadalupe. Ord. Civil 1 Acdo. Núm. Exp. 1707/2024.
Mercado Guerrero María Guadalupe vs. Clara Echavarría Valle. Ord. Civil Cump. de Sala. 1 Acdo. en Amparo. Núm. Exp. 1557/2024 Amparo 666/2025.
Plásticos Urpris, S.A. de C.V. vs. Raúl Reséndiz Ríos. Ejec. Merc. 2 Acdos. Núm. Exp. 65/2010.
Posadas Sánchez Rosario vs. Seguros Inbursa S.A. Grupo Financiero Inbursa. Ord. Civil 2 Acdos. Núm. Exp. 347/2025 Tomo II.
Proyectos Adamantine, Sociedad Anónima de Capital Variable, Sociedad Financiera de Objeto Múltiple, Entidad Regulada vs. Jorge Isaac Sánchez Morales y María Sofía Paul Conde. Vía de Apremio Civil 2 Acdos. Núm. Exp. 141/2022.
Quiroz Torres Agustín vs. Montes de Oca Guerrero Saúl. Ejecutivo Mercantil 1 Acdo. Núm. Exp. 121/2025.
Ríos García Elia Guadalupe vs. Mendoza Sánchez Javier. Ord. Civil Prevención. 1 Acdo. Núm. Exp. 35/2026.
Rivero López Atziri Guadalupe y G. R. I. S. y García Gutiérrez Óscar y Muñoz Guerrero Mónica vs. Transmasivo S.A. de C.V. y Seguros Banorte S.A. de C.V. Grupo Financiero Banorte. Ord. Civil 2 Acdos. Núm. Exp. 761/2023 Tomo III.
Scotiabank Inverlat S.A. Institución de Banca Múltiple Grupo Financiero Scotiabank Inverlat vs. Torres Iturbe Carlos Daniel. Especial Hipotecario Civil 1 Acdo. Núm. Exp. 1609/2024.
Sela Madaleno Carmen su Sucesión vs. Valadez Jorge y de Valadez Ramona. Juris. Voluntaria Civil 1 Acdo. Núm. Exp. 971/2024.
Toyota Financial Services México S.A. de C.V. vs. Pérez Gongora José Ángel. Ejecutivo Mercantil 2 Acdos. Núm. Exp. 533/2023.
Treviño García Martha Beatriz vs. Ortega Valdés Miriam del Carmen. Controversias de Arrendamiento Civil 1 Acdo. Núm. Exp. 773/2021.
NO PUBLICADOS
Banco Santander México S.A. Institución de Banca Múltiple Grupo Financiero Santander México vs. Chavarría Jiménez Alejandro. Ejecutivo Cuantía Menor Mercantil 1 Acdo. Núm. Exp. 1357/2024.
AUDIENCIA
Promotora de Hoteles S.A. de C.V. y Otro vs. Luis Guillermo Tiburcio Hernández. Aud. de Ley Ord. Mercantil. 1 Audiencia. Núm. Exp. 1241/2017 Tomo II.
SENTENCIA INTERLOCUTORIA
Banco del Bajío S.A. Institución de Banca Múltiple vs. Martínez González María Leticia. Especial Hipotecario Civil Sent. Interl. 1 Núm. Exp. 157/2018 Tomo II

LA SECRETARIA DE ACUERDOS
LIC. FERNANDA BELEM VALDIVIA TORRES

SECRETARÍA "B"
ACUERDOS DEL 29 DE ENERO DEL 2026

Administradora Fome 2 S de R.L. de C.V. vs. Campos Herrera Ma del Rosario. Especial Hipotecario Civil Autorización. 1 Acdo. Núm. Exp. 564/2024.
Arrendadora y Factor Banorte, S.A. de C.V. Sociedad Financiera de Objeto Múltiple, Entidad Regulada, Grupo Financiero Banorte. antes Solidad Administradora de Portafolios, S.A. de C.V. vs. Torres Jiménez José Antonio. Especial Hipotecario Civil Exh. Diligenciado. 1 Acdo. Núm. Exp. 748/2004 Tomo II.
Auto Amecah S.A. de C.V. vs. Jiménez Sánchez Ernesto Antonio y Zurroza Serrano Jorge Luis. Ejecutivo Mercantil Exh. Sin Diligenciar. 1 Acdo. Núm. Exp. 1534/2024.

SOLO CONSULTA

Banco Invex S.A. Institución de Banca Múltiple Invex Grupo Financiero Fiduciario en su Carácter de Fiduciario en su Carácter de Fiduciario del Fideicomiso Irrevocable de Administración Número 1052 vs. Chan Moo Magdaleno y Alicia Concepción Sánchez. Especial Hipotecario Civil Expedientillo. 1 Acdo. Núm. Exp. 336/2018.

Banco Mercantil del Norte S.A. Institución de Banca Múltiple Grupo Financiero Banorte vs. Lebois Mateos Jacques Pierre. Especial Hipotecario Civil Exhibir. 1 Acdo. Núm. Exp. 210/2025.

Banco Nacional del Ejerctio Fuerza Aérea y Armada S.N.C. Institución de Banca de Desarrollo vs. Damián Sánchez Valladares. Especial Hipotecario Civil No Ha Lugar. 1 Acdo. Núm. Exp. 372/2017.

Benítez Rivera Beatriz Adriana y Arellano Benítez Diego Daniel y Arellano Benítez Marco César vs. Bux Puntual S.A. de C.V. y Qualitas Compañía de Seguros S.A. de C.V. y López Osuna José Luis. Ord. Civil Autorización. 2 Acdos. Núm. Exp. 600/2025.

Bienes Programados S.A. de C.V. vs. Lozano Ledezma José Arturo. Especial Hipotecario Civil Turnese. 1 Acdo. Núm. Exp. 1670/2024.

Carrillo Aguilera Ernesto vs. Verónica Ruíz Pérez. Ejecutivo Mercantil Manifestaciones. 1 Acdo. Núm. Exp. 814/2018 Tomo III.

Castañeda López Jaime Andrés Antesci BancO S.A. Institución de Banca Múltiple vs. Godínez Picazo Edgar y Otro. Especial Hipotecario Civil Exh. Sin Diligenciar. 3 Acdos. Núm. Exp. 376/2016 Tomo II.

Cedillo Contreras María de Lourdes vs. Hernández Azcue Alicia Josefina y Hernández Trejo Vicente. Vía de Apremio Civil Ratificar. 1 Acdo. Núm. Exp. 606/2025.

Chávez Zúñiga Antonia del Rosario vs. Rojas Osuna Héctor Manuel y Banco Mexicano Somex. Ord. Civil Turnese. 1 Acdo. Núm. Exp. 932/2024.

Chernitzky Martínez Efraín vs. Romero Vázquez Ariadna Vianey. Ejecutivo Mercantil Entrega de Billete de Depósito. 1 Acdo. Núm. Exp. 596/2022.

Ci Banco S.A. Institución de Banca Múltiple vs. BBVA Bancomer S.A. Institución de Banca Múltiple Grupo Financiero BBVA Bancomer. Ord. Mercantil Cump. de Sala. 1 Acdo. en Amparo. Núm. Exp. 630/2017 Amparo 450/2024.

Ci Banco S.A. Institución de Banca Múltiple en su Carácter de Fiduciario en el Fideicmiso Número F 00430 vs. De la Fuente Acosta José Antonio. Especial Hipotecario Civil Concede Susp. Definitiva. 1 Acdo. en Amparo. Núm. Exp. 550/2018 Amparo 1390/2025.

Claudia Mijangos y Estrada Aranda Se Certifica que Las Partes Correctas del Presente Exp. Son María Virginia y Miranda Estrella Samuel vs. Fernández Fernández Sonia. Ejecutivo Mercantil Respuesta de Oficio. 1 Acdo. Núm. Exp. 18/2026.

Cruz Rivero Francisco vs. María Azucena González Nieves vs. No. de Exp. del Juzgado 48° Civil. 739/2016. Especial Hipotecario Civil Se Da por Notificado. 1 Acdo. Núm. Exp. 88/2019.

Daimler Financial Services México, S. de R. L de C.V. vs. Fuentes Olivares Alma Cristina. Ejecutivo Cuantía Menor Mercantil Aclare. 1 Acdo. Núm. Exp. 1384/2024.

Divimex Es Cristal S.A. de C.V. vs. Arco Soluciones Inmobiliarias S.A. de C.V. y Otros. Ord. Civil Dada Cuenta. 1 Acdo. Núm. Exp. 1150/2017 Tomo III.

Eneiquez Lizaola Rafael vs. Registro Público de la Propiedad y de Comercio de la Ciudad de México y García Márquez Mónica y García Márquez Claudia Teresa y García Espinosa José Luis y Márquez de García María Teresa y Banco Nacional de México, S.A., Integrante del Grupo Financiero Banamex. Ord. Civil Reserva. 1 Acdo. Núm. Exp. 550/2025.

HSBC México S.A. Institución de Banca Múltiple Grupo Financiero HSBC División Fiduciaria Dentro del Fideicomiso Irrevocable Número F/234036 vs. Roberto Carlos Aguilar López y María Fernanda Gómez Guevara. Especial Hipotecario Civil Personalidad. 1 Acdo. Núm. Exp. 700/2018.

HSBC México S.A. Institución de Banca Múltiple vs. Ma. Luisa Rivera de Anda e Israel Vega Bautista. Vía de Apremio Civil Personalidad. 1 Acdo. Núm. Exp. 1030/2016.

HSBC México Sociedad Anónima Institución de Banca Múltiple Grupo Financiero HSBC División Fiduciaria en su Carácter de Fiduciario en el Fideicomiso Irrevocable de Administración y Fuente de Pago Identificado Con el Número F262323 y Ahora Lerp Soluciones en Administración Empresarial Sociedad de Responsabilidad Limitada de Capital Variable vs. Cera Hernández Roberto y Carrasco Díaz Elvira. Vía de Apremio Civil Turnese. 1 Acdo. Núm. Exp. 430/2025.

HSBC México Sociedad Anónima Institución de Banca Múltiple Grupo Financiero HSBC División Fiduciaria en su Carácter de Fiduciario en el Fideicomiso Número F 234036 vs. Zumaya Monarrez Alejandra Lizzet. Especial Hipotecario Civil Autorización. 1 Acdo. Núm. Exp. 224/2018 Tomo II.

HSBC México, Sociedad Anónima, Institución de Banca Múltiple, Grupo Financiero HSBC, Fideicomiso 234036 vs. Luis Alfonso García Durazo. Proced. Convencional Mercantil Civil No Ha Lugar. 1 Acdo. Núm. Exp. 270/2020.

Jiménez Díaz Josefina vs. Licóna Don Juan Eva. Ord. Civil Remitase Apelación. 1 Acdo. Núm. Exp. 1804/2024.

José Antonio Navarro Bolio antes Arrendadora y Factoraje Banorte, Sociedad Anónima de Capital Variable, Sociedad Financiera de Objeto Múltiple, Entidad Regulada, Grupo Financiero Banorte. antes Banca Serfín S.A. Institución de Banca Múltiple, Grupofinanciero Serfín vs. Horacio Ramón Urbano Calva. Especial Hipotecario Civil Una Vez Que. 1 Acdo. Núm. Exp. 1288/1996.

Juflog del Pacifico Sociedad de Responsabilidad Limitada de Capital Variable. antes Ci Banco, S.A. Institución de Banca Múltiple, en su Carácter de Fiduciario del Fideicomiso Número F/00239 vs. Lemus Oceguera Alejandra Dolores su Sucesión. Controversias del Orden Familiar Familiar Vista. 1 Acdo. Núm. Exp. 1658/2009 Tomo II.

Konsabura S.A. Pi. de C.V. vs. Evodio Alejandro Martínez Torres y Mario Alberto Mancera Hernández y Estefanni Michelle Muñoz Vega. Ejecutivo Mercantil Una Vez Que. 1 Acdo. Núm. Exp. 1420/2024.

López Chavarría Gabriela del Rocío vs. Pérez Nieto María de Lourdes. Ejecutivo Mercantil Turnese. 1 Acdo. Núm. Exp. 1320/2024.

Márquez Batani Alberto vs. Rodolfo Márquez Gutiérrez, su Sucesión. Ord. Civil Estarse. 1 Acdo. Núm. Exp. 148/1995.

Martínez Tavares Samuel vs. Seguros Inbursa S.A. Grupo Financiero Inbursa. Ord. Civil Entrega de Billete de Depósito. 1 Acdo. Núm. Exp. 370/2024 Tomo II.

Melo Gayosso Miguel Ángel vs. Grupo Nacional Provincial Sab. Ord. Civil Pruebas. 2 Acdos. Núm. Exp. 494/2025.

Mendoza Hernández Ernesto vs. Constructora Anmar, S.A. de C.V. Ord. Civil Expedientillo. 1 Acdo. Núm. Exp. 946/2005 Principal.

Pérez Mendoza Fernando Alberto y Blanco Poot Nayeli Taihri vs. Grupo Mexicano de Seguros S.A. de C.V. Ord. Civil Turnese. 1 Acdo. Núm. Exp. 272/2025.

Plazteca S.A. Dec. V vs. Integradores Eleese México S.A. C.V. y Otro. Ejecutivo Cuantía Menor Mercantil Aud. Citación para Sentencia. 1 Acdo. Núm. Exp. 1368/2024.

Préstamo Empresarial Oportuno S.A. de C.V. S. F. P vs. Red Jurídica Corporativa Arcos, Sociedad Civil y María del Socorro Alonso Barraza, Quien También Acostumbra Usar Los Nombres de Socorro Alonso de Márquez y/o María del Socorro Alonso Barraza de Márquez su Sucesión. Especial Hipotecario Civil Turnese. 1 Acdo. Núm. Exp. 320/2020 Tomo II.

Ramírez Juárez Hilarión Esteban vs. Saucedo Mondragón Leopoldo. Ord. Civil Causa Ejecutoria. 1 Acdo. en Tercería. Núm. Exp. 444/2022 Terc. Excl. de Dominio.

Rodrigo Pérez Pérez antes Mabucapa I, Sociedad de Responsabilidad Limitada de Capital Variable (Anteriormente Hipotecaria Nacional S.A. de C.V. Sociedad Financiera de Objeto Múltiple, Entidad Regulada, Grupo Financiero BBVA Bancomer) vs. Guillermo Salvador Jaime. Especial Hipotecario Civil Autorización. 1 Acdo. Núm. Exp. 838/2013 Tomo II.

Sánchez Rodríguez Fernando vs. Inmobiliaria Diana de México S.A. Ejecutivo Mercantil Turnese a Sent. Interlocutoria. 1 Acdo. en Tercería. Núm. Exp. 1564/2019 Terc. Excl. de Domi. Tomo II.

Sándoval Chávez Ramón antes Ficen, S.A. de C.V., Sociedad Financiera de Objeto Limitado vs. Rebeca Herrera Cendejas y Maricela Herrera Cendejas. Especial Hipotecario Civil Rebeldía. 1 Acdo. Núm. Exp. 786/2009 Tomo II.

Scotiabank Inverlat S.A. Institución de Banca Múltiple Grupo Financiero Scotiabank Inverlat vs. Varela Torres Julieta. Vía de Apremio Civil Admite Elaborar Exhorto. 1 Acdo. Núm. Exp. 6/2026.

Secreto. Vía de Apremio Civil Requerimiento. 1 Acdo. Núm. Exp. 44/2026.

Sistema de Crédito Automotriz S.A. de C.V. vs. Juan Montoya Ramírez, su Sucesión antes Montoya Conde Francisco Regino y Otro. Ejecutivo Cuantía Menor Mercantil Turnese. 1 Acdo. Núm. Exp. 258/2025.

Tecserco Nacional S.A. de C.V. vs. Muñoz Espinosa Gilberto Fabián. Ord. Civil Turnese. 1 Acdo. Núm. Exp. 732/2023.

SOLO CONSULTA
SOLO CONSULTA
SOLO CONSULTA

Unifin Credit, Sociedad Anónima de Capital Variable, Sociedad Financiera de Objeto Múltiple, Entidad No Regulada vs. Grupo Arse Emprendedores, S. de R. L. de C.V. y Otros. Ejecutivo Civil Exh. Sin Diligenciar. 1 Acdo. Núm. Exp. 1452/2024.

Valencia García Juan su Sucesión vs. Valencia García Manuel y Lemus González Araceli y Montoya Montoya María Elena y Olvera Sánchez Juan Carlos y Chalate González Eliseo. Ord. Civil Turnese. 1 Acdo. Núm. Exp. 520/2025.

Vázquez Nolasco Leobarda vs. Zacarías Espinosa Juan Jesús. Controversias de Arrendamiento Civil Causa Ejecutoria. 1 Acdo. Núm. Exp. 978/2024.

Vega Belmont Yolanda vs. Pedro Tlaxcalteco Tlaxcalteco y Vicente Peña Pozos. Controversias de Arrendamiento Civil Turnese. 1 Acdo. Núm. Exp. 1068/2019.

Villanueva Guzmán Rosa María vs. Qualitas Compañía de Seguros Sab de C.V. Ord. Civil Turnese. 1 Acdo. Núm. Exp. 372/2025.

NO PUBLICADOS

Cruz Enríquez Pedro vs. Judith Benítez de Zúñiga y Otro. Ord. Civ. Expedientillo. 1 Acdo. Núm. Exp. 356/1996.

SENTENCIA INTERLOCUTORIA

NO PUBLICADOS

Velázquez Juárez Ángel vs. Yttesen Rodríguez Lilia. Ejecutivo Mercantil Sent. Interl. 1 Núm. Exp. 216/2025

LA SECRETARIA DE ACUERDOS
LIC. IRENE MIRIAM MEJÍA HERNÁNDEZ

VIGÉSIMO NOVENO DE LO CIVIL

SECRETARÍA "A"
ACUERDOS DEL 29 DE ENERO DEL 2026

Administradora Fome 2, Sociedad de Responsabilidad Limitada de Capital Variable vs. De Los Santos Serna Francisco. Juris. Voluntaria Civil Acuerdo. 1 Acdo. Núm. Exp. 19/2026.

Aguilar Meneses Raúl y Morales Moreno Ángeles María Ignacia vs. Aguilar Casquera Sindy Rocío y Notario 167 de la Ciudad de México Lic. Benjamín Cervantes Cardiel y C Director del Registro Público de la Propiedad y del Comercio de la Ciudad de México. Ord. Civil 1 Acdo. Núm. Exp. 1803/2024.

Arsoba Consultores Sociedad Civil vs. Universidad Autónoma Metropolitana Unidad Iztapalapa. Ord. Civil 2 Acdos. Núm. Exp. 1555/2024.

Asocialción de Inquilinos del Edificio de Zaragoza Asociación Civil vs. Peñaloza Ferrer Elva Elena. Ord. Civil Acuerdo. 1 Acdo. Núm. Exp. 961/2024.

Banco Actinver Sociedad Anónima Institución de Banca Múltiple Grupo Financiero Actinver en su Carácter de Fiduciario del Fideicomiso Irrevocable de Administración y Fuente de Pago 4659 vs. Villasenor Mendoza Manuel Amed y Zamora Cartagena Ma Guadalupe. Vía de Apremio Civil Acuerdo. 1 Acdo. Núm. Exp. 81/2023.

Banco Nacional del Ejército Fuerza Aérea y Armada Sociedad Nacional de Crédito Institución de Banca de Desarrollo y Instituto de Seguridad Social para las Fuerzas Armadas Mexicanas vs. Zapo Coyolt Narciso y Gil López Violeta. Especial Hipotecario Civil Acdo. Expedientillo. 1 Acdo. en Expedientillo_Expediente_No_Conocido. Núm. Exp. 823/2021.

Banco Santander México S.A. Institución de Banca Múltiple Grupo Financiero Santander México vs. Comerzializadora Crisma S.A. de C.V. y Otro. Ejecutivo Cuantía Menor Mercantil 1 Acdo. Núm. Exp. 78/2025.

Banco Santander México, Sociedad Anónima, Institución de Banca Múltiple, Grupo Financiero Santander México vs. González Ocampo Santa Teresita. Especial Hipotecario Civil 2 Acdos. Núm. Exp. 301/2021.

Baricol, S.A. de C.V. vs. Garduño Reyes Miguel Ángel. Especial Hipotecario Civil 2 Acdos. Núm. Exp. 667/2020.

Blanco Caldevilla María de Los Ángeles vs. Solís Álvarez María Esther. Controversias de Arrendamiento Civil 2 Acdos. Núm. Exp. 655/2022.

Bravo Marcos José Roberto vs. C. Director del Registro Público de la Propiedad de la Ciudad de México y Gutiérrez Vda. de Iniesta Elvira. Ord. Civil Acuerdo. 1 Acdo. Núm. Exp. 1137/2024.

Caballero Gordillo José Luis vs. José Marcelo Humberto Aguilar y Otro. Ord. Civ. Acuerdo. 1 Acdo. Núm. Exp. 2353/1995.

Calderón Elizalde Francisco Javier vs. Espinoza Banda Mayra y y-o. Cualquier Otro Poseedor. Ord. Civil 1 Acdo. Núm. Exp. 949/2024.

Canizal Ocampo Israel vs. Seguros Inbursa S.A. Grupo Financiero Inbursa. Ord. Civil 1 Acdo. Núm. Exp. 1527/2024.

Ci Banco S.A. Institución de Banca Múltiple en su Carácter de Fiduciario en el Fideicomiso vs. Llanas Arvizua Miguel Ángel e Ivonne Julieta Vega Gutiérrez. Especial Hipotecario Civil Acdo. Se Deja Insubsistente todo Lo Actuado (Amparo de Ivonne). 1 Acdo. Núm. Exp. 365/2018.

Ci Banco S.A. Institución de Banca Múltiple en su Carácter de Fiduciario en el Fideicomiso vs. Llanas Arvizua Miguel Ángel e Ivonne Julieta Vega Gutiérrez. Especial Hipotecario Civil Amparo. 1 Acdo. en Amparo. Núm. Exp. 365/2018 Amparo 22/2025.

Culebro Sánchez Luz María vs. Monroy Ostria Ignacio su Sucesión. Ord. Civil 1 Acdo. Núm. Exp. 1175/2022.

Dessetec Desarrollo de Sistemas S.A. de C.V. vs. Guzmán Castillo Lucía. Especial Hipotecario Civil Acuerdo. 1 Acdo. Núm. Exp. 1033/2016.

Espinosa de Los Monteros Cárdenas Dante Alejandro vs. Octavio Rocha Raya y Caballero Hernández Karina. Especial Hipotecario Civil Envio Exhorto. 1 Acdo. Núm. Exp. 727/2014.

Estrada Aldana Fernando vs. Fong Parra Felipe de Jesús. Ejecutivo Mercantil 1 Acdo. Núm. Exp. 135/2024.

García Robles Rafael vs. García Hernández Arnulfo y Robles María del Socorro. Ord. Civil 1 Acdo. Núm. Exp. 523/2025.

Garza Urbina Jonatan vs. Ávila Rivera Justo Carlos y Dávalos Rojas Blanca Marina. Vía de Apremio Civil 1 Acdo. Núm. Exp. 1087/2016.

González Ramírez María Silvia Andrea vs. Cancino Sánchez Guillermo y Cancino Muñoz Adai su Sucesión y Sánchez Estrada Josefina su Sucesión. Ord. Civil 1 Acdo. Núm. Exp. 455/2025.

Guzmán Laynes Joaquín vs. Instituto del Fondo Nacional de la Vivienda para los Trabajadores. Ord. Civil Acuerdo. 1 Acdo. Núm. Exp. 637/2020.

HSBC México S.A. Institución de Banca Múltiple Grupo Financiero HSBC División Fiduciaria en su Carácter de Fiduciario en el Fideicomiso No. F/234036 vs. Espinoza Lugo Juan Manuel. Especial Hipotecario Civil Acuerdo. 1 Acdo. Núm. Exp. 703/2017.

HSBC México S.A. Institución de Banca Múltiple Grupo Financiero HSBC División Fiduciaria Actuando Exclusivamente en su Carácter de Fiduciario en el Fideicomiso Irrevocable Número F 232653 vs. Desarrolladora de Espacio Urbano Sociedad Anónima de Capital Variable, Durazo Noriega Luis Alfonso y Ballesteros Díaz Jesús Juan Manuel. Ejecutivo Mercantil 1 Acdo. Núm. Exp. 907/2017.

HSBC México S.A. Institución de Banca Múltiple Grupo Financiero HSBC División Fiduciaria en su Carácter de Fiduciario del Fideicomiso F 1234036 vs. Ramírez Flores Pedro y Hernández Tovar María de Lourdes. Especial Hipotecario Civil Acdo. Expedientillo. 1 Acdo. en Expedientillo. Núm. Exp. 289/2018.

HSBC México S.A. Institución de Banca Múltiple Grupo Financiero HSBC como Fiduciario en el Fideicomiso Número F/253936 vs. Juárez Ávila Apolonio y Pérez Quintero Evarista. Especial Hipotecario Civil Acuerdo. 1 Acdo. Núm. Exp. 999/2019.

HSBC México S.A. Institución de Banca Múltiple Grupo Financiero HSBC División Fiduciaria en su Carácter Fiduciario vs. Méndez Herrera Narciso Simón. Especial Hipotecario Civil Acuerdo. 1 Acdo. Núm. Exp. 613/2015.

HSBC México Sociedad Anónima Institución de Banca Múltiple Fideicomiso 234036 vs. Herrera Gutiérrez Nydia Beatriz. Ejecutivo Mercantil Acuerdo. 1 Acdo. Núm. Exp. 1325/2024.

HSBC México Sociedad Anónima, Institución de Banca Múltiple, Grupo Financiero HSBC División Fiduciaria vs. Romero García Bertha Alicia y Mario Gilberto Flores Piñera. Especial Hipotecario Civil Acdo. Expedientillo. 1 Acdo. Núm. Exp. 1217/2018.

HSBC México S.A. de C.V., Institución de Banca Múltiple Grupo Financiero HSBC División Fiduciaria en su Carácter de Fiduciario en el Fideicomiso No. F/234036 vs. Flores Martínez Óscar Manuel. Especial Hipotecario Civil Acuerdo. 1 Acdo. Núm. Exp. 473/2018.

Infante Castañeda Claudia Begoña y Ruvalcaba González León Ricardo y González Rendón María del Coral vs. Raggi Lucio Adriana y Lucio y Gómez Maqueo María de Jesús y Rivadeneyra Bert María del Carmen y Rivadeneira Bert Luz María. Ord. Civil Acuerdo. 1 Acdo. Núm. Exp. 599/2025.

Inmobiliaria Polly & Underdog S.A. de C.V. vs. Industrial Prefabricadora, S.A. de C.V., Germán Carlos González Soto y González Soto y Asociados S.A. de C.V. Ejecutivo Mercantil 1 Acdo. Núm. Exp. 465/2014 Tomo III.

Instituto de Seguridad Social para las Fuerzas Armadas Mexicanas vs. Romero Rodríguez Carmen y Cervantes Bruno Tomás. Especial Hipotecario Civil Acuerdo. 1 Acdo. Núm. Exp. 71/2020.

Juárez Guerrero Sandra vs. Barajas Gamiño Isabel. Ord. Civil Acuerdo. 1 Acdo. Núm. Exp. 1125/2019.

SOLO CONSULTA
SOLO CONSULTA
SOLO CONSULTA

León Hernández Jerónimo vs. C Director del Registro Público de la Propiedad y del Comercio de la Ciudad de México y Hernández Jaramillo Concepción. Ord. Civil Acuerdo. 1 Acdo. Núm. Exp. 325/2024.

Martínez Enríquez Edgar Daniel vs. Grupo Mexicano de Seguros S.A. de C.V. Ord. Civil 1 Acdo. Núm. Exp. 911/2024.

Medrano Hernández Marisol vs. Navier Ingenieros Civiles S.A. de C.V. Ord. Civil 1 Acdo. Núm. Exp. 171/2025.

Mendoza Mejía Carlos Ambrosio vs. Zavala López José Enrique. Ord. Civil Acdo. Expedientillo. 1 Acdo. en Expedientillo. Núm. Exp. 435/2024.

Mendoza Mejía Carlos Ambrosio vs. Zavala López José Enrique. Ord. Civil Acuerdo. 13 Acdos. Núm. Exp. 435/2024 Providencias Precautorias.

Murguía Huerta Santos Ramón vs. Villar Albarrán Brenda Berenice. Vía de Apremio Civil Acuerdo. 1 Acdo. Núm. Exp. 391/2025.

Olivia Mejía Marco Antonio vs. Promoción Inmobiliaria y Turística Champoton Sapi de C.V. Ord. Civil 3 Acdos. Núm. Exp. 203/2025.

Ortiz Martínez Estanislao vs. Onofre Granados Cecilia. Ord. Civil 1 Acdo. Núm. Exp. 39/2026.

Óscar Mata Gutiérrez y Cecilia Vargas Lara Representando a Tania Maday Mata Vargas vs. Axa Seguros S.A. de C.V. Ord. Mercantil 1 Acdo. Núm. Exp. 1681/2024.

Piña López Concepción Carolina vs. Carmona Ramírez Antonio. Ord. Civil Acuerdo. 1 Acdo. Núm. Exp. 927/2024.

Razo Cornejo Francisco y Michua López Valeria y Razo Michua Sebastián vs. Clínica Santa Catalina de Sena S.A. de C.V. y Cárdenas Jorge Alfredo y Flores Mercado Héctor y Cornejo García Jonathan y Pérez Aguilar Fernando. Ord. Civil Acuerdo. 6 Acdos. Núm. Exp. 265/2025.

Rodríguez Núñez Ma Olga de Los Ángeles vs. Ávila Barrios Basilia y Ávila Barrios Lesly Berenice y Ávila Barrios Ana Laura y Gudiño Olvera Deyanora Guadalupe y Ávila Barrios Germán y López Ávila Paola Camila y Castillo Ávila Jesús Iván y Castillo Ávila Evelin Afrodita y López Gómez Santiago y Gudiño Oliver Arieth Fernanda y López Gómez Luis Antonio y Sánchez López Ignacia y López Gómez José Guadalupe y López Gómez Leticia y Castañeda Arreguín Habacuc. Ord. Civil 3 Acdos. Núm. Exp. 415/2024 Tomo II 16- 10- 25.

Román Martínez Jordy Alam vs. BBVA Bancomer S.A. Institución de Banca Múltiple Grupo Financiero BBVA Bancomer. Ejecutivo Civil Acuerdo. 1 Acdo. Núm. Exp. 383/2025.

Romero Madera José Salvador vs. González Rodríguez Miguel Ángel. Juris. Voluntaria Civil 1 Acdo. Núm. Exp. 43/2026.

Royal Manchurian S.A. de C.V. vs. Sofimex Institución de Garantías S.A. Ord. Civil Acuerdo. 1 Acdo. Núm. Exp. 177/2025.

Ruíz Sierra Adrián Alejandro vs. Qualitas Compañía de Seguros S.A. de C.V. Ord. Civil Acuerdo. 3 Acdos. Núm. Exp. 335/2025.

Sacal Cababie Elías vs. Banco Multiva S.A. Institución de Banca Múltiple Grupo Financiero Multiva División Fiduciaria como Causahabiente de Cibanco S.A. Institución de Banca Múltiple División Fiduciaria en su Carácter de Fiduciario del Fideicomiso Irrevocable de Garantía. Providencias Precautorias Civil 1 Acdo. Núm. Exp. 477/2025.

Scotiabank Inverlat S.A. Institución de Banca Múltiple Grupo Financiero Scotiabank Inverlat vs. Flores Gallardo Luz María Leticia. Vía de Apremio Civil Acdos. No Publicados el 28 de Enero del 2026. 2 Acdos. Núm. Exp. 1663/2024.

Servicios Empresariales Során, S.A. de C.V. vs. 4e Global, S.A. P. I. de C.V. Ejecutivo Mercantil Acuerdo. 1 Acdo. Núm. Exp. 247/2022.

Uriarte Rendón Néstor vs. Pérez Vargas César. Ord. Civil Acuerdo. 1 Acdo. Núm. Exp. 577/2025.

Vilchis Gutiérrez Rafael vs. Oropeza Morales Víctor Jesús. Ejecutivo Mercantil 1 Acdo. Núm. Exp. 271/2022.

Zúñiga Mijangos Gloria Griselda vs. Galván Benítez Eva. Ord. Civil Acuerdo. 1 Acdo. Núm. Exp. 913/2018.

AUDIENCIA

Constructora e Inmobiliaria Perinorte S.A. de C.V. vs. González Garrigos Francisco y Magaña Montoya José Héctor. Acdo. Controversias de Arrendamiento Civil. 1 Audiencia. Núm. Exp. 1595/2024.

SENTENCIA INTERLOCUTORIA

Inmobiliaria Conjunto Polanco S.A. P. I. de C.V. vs. Grupo Raldas Lh S.A. de C.V. y Sextum Inversiones S.A. de C.V. Controversias de Arrendamiento Civil Sent. Interl. 1 Núm. Exp. 367/2022

Internacional Química de Cobre S.A. de C.V. vs. B&M Consultores y Asociados Sc. Ord. Civil Sent. Interl. 1 Núm. Exp. 465/2025 Tomo II 19- 1- 25

EL SECRETARIO DE ACUERDOS
LIC. JUAN DE LA CRUZ ROSALES CHI

SECRETARÍA "B"
ACUERDOS DEL 29 DE ENERO DEL 2026

Alejandra Sánchez Alcántara vs. Pacheco Reyes Eduardo. Especial Hipotecario Civil Acuerdo. 2 Acdos. Núm. Exp. 1064/2010 Tomo 2. 1- Agosto- 24.

Arellano Gómez Anabell vs. Rosa González Ramos. Ejecutivo Cuantía Menor Mercantil 1 Acdo. Núm. Exp. 1320/2024.

Autofinanciamiento Automotriz, S.A. de C.V. vs. Pozas Arellanes Marco y Otro. Ejecutivo Cuantía Menor Mercantil 1 Acdo. Núm. Exp. 1304/2024.

BBVA Bancomer S.A. Institución de Banca Múltiple Grupo Financiero BBVA Bancomer vs. Jarquín Aragón Carlos y López Gallegos Maribel. Especial Hipotecario Civil 1 Acdo. Núm. Exp. 646/2019.

Bonilla González Edmundo vs. Vera Canto Rodolfo y García Portillo Juan Carlos. Controversias de Arrendamiento Civil Acuerdo. 1 Acdo. Núm. Exp. 318/2023.

Camacho Allende Luis Rodrigo vs. Cervantes Moya Emilio. Ord. Civil Acdo. Causa Ejecutoria Sent. Definitiva. 1 Acdo. Núm. Exp. 404/2025.

Flores Valle Norma vs. Grupo Mexicano de Seguros S.A. de C.V. Ord. Civil 1 Acdo. Núm. Exp. 988/2024.

Gutiérrez Castillo Óscar vs. Rodríguez Velázquez Jazmín Selene y Banco Bilbao Vizcaya México S.A. y/o Banco Bilbao Vizcaya México S.A. Institución de Banca Múltiple Grupo Financiero BBVA México y C Director del Registro Público de la Propiedad y del Comercio de la Ciudad de México. Ord. Civil 1 Acdo. Núm. Exp. 346/2025.

HSBC México S.A. Institución de Banca Múltiple Grupo Financiero HSBC División Fiduciaria Actuando como Fiduciaria en el Fideicomiso Número F 262757 vs. Vargas Hernández Sandra. Especial Hipotecario Civil Acuerdo. 2 Acdos. Núm. Exp. 636/2015.

HSBC México S.A. Institución de Banca Múltiple Grupo Financiero HSBC División Fiduciaria en su Carácter de Fiduciario en el Fideicomiso Número F 234036 vs. Mejía Martínez Aidé. Especial Hipotecario Civil 2 Acdos. en Expedientillo. Núm. Exp. 972/2015 Expedientillo.

HSBC México Sociedad Anónima Institución de Banca Múltiple Grupo Financiero HSBC División Fiduciaria en su Carácter de Fiduciario del Fideicomiso Irrevocable Identificado Con el Número F250295 vs. Rodríguez Salmerón Juan Manuel. Especial Hipotecario Civil Acuerdo. 1 Acdo. Núm. Exp. 1552/2024.

Ifm Global Infraestructure Fund vs. Díaz Gargari Paul Jenaro. Ord. Civil Acuerdo. 1 Acdo. Núm. Exp. 288/2020 Tomo Ix, Se Forma 10 Diciembre 2025.

Igm Kavadarci S.A. de C.V. vs. Instalaciones Palorosa S.A. de C.V. Ejecutivo Mercantil 3 Acdos. en Expedientillo. Núm. Exp. 476/2023 Expdllo.

Instituto de Seguridad y Servicios Sociales de Los Trabajadores del Estado a Través de su Fondo de la Vivienda Fovissste vs. Enriques Martínez Evelin. Especial Hipotecario Civil 1 Acdo. Núm. Exp. 1318/2023.

Instituto de Seguridad y Servicios Sociales de Los Trabajadores del Estado a Través de su Fondo de la Vivienda Fovissste vs. Herrera Gallardo Josué. Especial Hipotecario Civil 2 Acdos. Núm. Exp. 1084/2024.

Muciño García Jovito y Muciño García Guillermo y Muciño García Filemón y Muciño García Delia y García Parra Delia su Sucesión vs. Muciño Vda. de Vázquez Josefina su Sucesión. Ord. Civil 1 Acdo. Núm. Exp. 36/2026.

Nieto Guerrero Alfredo vs. Martínez Valdés Hortensia y Director del Registro Público de la Propiedad y del Comercio de la Ciudad de México. Ord. Civil Acdo. Contestación Demanda y Acuse de Rebeldía. 1 Acdo. Núm. Exp. 268/2025.

Núñez Fuentes Margarita vs. Moreno Guadarrama Froylan. Ord. Civil 1 Acdo. Núm. Exp. 488/2025.

Pérez González Víctor Manuel vs. Villaseñor Cicero Eduardo Israel. Ord. Civil Apelación. 1 Acdo. Núm. Exp. 8/2025.

Perfiles y Herrería, S.A. de C.V. y Fonseca Esquivel José Everardo vs. San Juan Granillo Norma Patricia. Ord. Civil 1 Acdo. Núm. Exp. 42/2026.

Ramírez Montiel María Fernanda vs. Márquez Dávila Alejandra y Hospital Español de México Sociedad de Beneficencia Español. Ord. Civil 1 Acdo. Núm. Exp. 8/2026.

Rodríguez Martínez Oswaldo vs. Rodríguez Aguirre Donato y Director General del Registro Público de la Propiedad y el Comercio de la Ciudad de México. Ord. Civil 1 Acdo. Núm. Exp. 368/2025.

Romero Armenta Juan Manuel y Encinas Espinoza Guadalupe vs. Grupo Mexicano de Seguros S.A. de C.V. Ord. Civil 1 Acdo. Núm. Exp. 474/2024.

Rosas Villagra Fernando y Montes Vega Silvia vs. Meléndez Flores María Gloria y Zetina Ramírez María del Pilar. Ord. Civil 3 Acdos. en Expedientillo. Núm. Exp. 394/2025 Expdllo.

SOLO CONSULTA
SOLO CONSULTA
SOLO CONSULTA

San Agustín Velazco Alberta vs. Hernández Sánchez Ernesto David y Quien También Utiliza el Nombre de Ernesto Hernández Sánchez y Mapfre México S.A. Ord. Civil Acuerdo. 1 Acdo. Núm. Exp. 148/2025 Tomo II Se Forma 26- Noviembre- 2025.

Suárez Belmont Ángel Jair vs. Suárez Belmont Lorena y Suárez Belmont Christian. Ord. Civil Acuerdo, Se Expresan Agravios Apel. vs. Auto 28 Noviembre 2025 que Se Admite Sigj28. 3 Acdos. Núm. Exp. 1792/2024.

Torres Domínguez Carlos Eduardo vs. Flores Pérez María Andrea. Ord. Civil 2 Acdos. Núm. Exp. 530/2022.

Tulotero México S.A. de C.V. vs. Integraciones In&In S.A. de C.V. y Corredor Público Número 82 de la Plaza de la Ciudad de México Licenciado Juan Enrique Aguilar Lemarroy. Ord. Civil 2 Acdos. Núm. Exp. 372/2025 Tomo II 7- 11- 25.

Victoria Ramírez Roberto Carlos vs. Blanca Estela Bribiesca Raya. Ejecutivo Mercantil Acuerdo, Se Cita a Sent. Interlocutoria. 1 Acdo. Núm. Exp. 86/2025.

MAL PUBLICADOS

Bodegas Comerciales e Industriales S.A. de C.V. vs. Basal Monterrey S.A. de C.V. y Notario Público Número Siete de la Ciudad de México y Corredor Público Número Ocho de la Ciudad de México y Notario Público Número Uno de la Ciudad de México y Registro Público de la Propiedad y del Comercio de la Ciudad de México. Controversias de Arrendamiento Civil mal Publ. del 28- I- 2026. 1 Acdo. Núm. Exp. 52/2024 Tomo II 15- Mayo- 2025.

AUDIENCIA

Flores Valle Norma vs. Grupo Mexicano de Seguros S.A. de C.V. Aud. Previa Ord. Civil. 1 Audiencia. Núm. Exp. 988/2024.

Naranja 19 Sociedad Civil vs. Murillo Cruz Nancy. Aud. Medios Peratorios Medios Preparatorios Civil. 1 Audiencia. Núm. Exp. 520/2025.

San Agustín Velazco Alberta vs. Hernández Sánchez Ernesto David y Quien También Utiliza el Nombre de Ernesto Hernández Sánchez y Mapfre México S.A. Aud. de Medios Electrónicos Ord. Civil. 1 Audiencia. Núm. Exp. 148/2025 Tomo II Se Forma 26- Noviembre- 2025.

LA SECRETARIA DE ACUERDOS
LIC. LUZ MARIANA GRANADOS GUTIÉRREZ

TRIGÉSIMO DE LO CIVIL

SECRETARÍA "A"
ACUERDOS DEL 29 DE ENERO DEL 2026

Alejandre Tuda Marcelino y Alejandre Tuda Lydia Patricia y Alejandre Tuda Elizabeth vs. Alejandre Gutiérrez José Luis. Ord. Civil 1 Acdo. Núm. Exp. 1257/2024.

Autofinanciamiento México S.A. de C.V. vs. Palomares Arzate Srade la Cruz Ramos Humbertode la Cruz Ramos I. Isaac. Ejecutivo Mercantil 2 Acdos. Núm. Exp. 1617/2024.

Autofinanciamiento México S.A. de C.V. vs. Benito Urcino Javier y María Isabel Urcino Urcino. Ejec. Merc. 1 Acdo. Núm. Exp. 653/2007.

Banco Nacional de México, S.A. vs. Andrés Zamora Camargo y Otro. Especial Hipotecario Civil Tomo II. 1 Acdo. Núm. Exp. 507/2008 Tomo II.

Banco Nacional de México, S.A., Integrante del Grupo Financiero Banamex vs. Moreno Vega Yolanda Margarita y Standard Machinery And Supply Company S.A. de C.V. Especial Hipotecario Civil 1 Acdo. Núm. Exp. 1669/2024.

BBVA Bancomer, S.A., Institución de Banca Múltiple, Grupo Financiero BBVA Bancomer vs. Productos Diamond Sociedad Anónima de Capital Variable, Torres Leal Luis Miguel y Santillán Muñoz Carmen Hortencia. Especial Hipotecario Civil Tomo II. 1 Acdo. Núm. Exp. 445/2018 Tomo II.

Black Rock Capital S.A. de C.V. vs. Desarrollo e Inmobiliarias de Obras Civiles S. C. y Barroso Macías María de la Soledad. Vía de Apremio Civil 1 Acdo. Núm. Exp. 389/2025.

Bolaños Benítez Ernestina de la Luz y También Conocida como Bolaños Benítez Ernestina su Sucesión vs. Bolaños Benítez José Cruz y Lucas Rodríguez Carmen. Ord. Civil 2 Acdos. Núm. Exp. 693/2024.

Britania Motors S.A. de C.V. vs. Martínez Chávez Leonardo. Medios Preparatorios Mercantil 1 Acdo. Núm. Exp. 1585/2024.

Franco Martínez Ramón vs. Martínez Alvarado Antonio. Ord. Civil 1 Acdo. Núm. Exp. 539/2025.

González Rangel José Guadalupe y de Los Santos Rebollozo Ma Cristina vs. Seguros Inbursa S.A. Grupo Financiero Inbursa. Ord. Civil 1 Acdo. Núm. Exp. 401/2025.

González Rangel José Guadalupe y de Los Santos Rebollozo Ma Cristina vs. Seguros Inbursa S.A. Grupo Financiero Inbursa. Ord. Civil 11 Acdos. Núm. Exp. 401/2025 Tomo II.

Grupo Amaral Administrador de Cartera, Sociedad Anónima Promotora de Inversión de Capital Variable vs. Cruz Zavala Castillo. Especial Hipotecario Civil Tomo II. 1 Acdo. Núm. Exp. 423/2013 Tomo II.

HSBC México S.A., Institución de Banca Múltiple Grupo Financiero HSBC División Fiduciaria en su Carácter de Fiduciario en el Fideicomiso No. F/234036 vs. Acevedo Estrada Ma. de la Luz. Especial Hipotecario Civil 1 Acdo. Núm. Exp. 855/2018.

Inmobiliaria Auro del Centro S.A. de C.V. vs. Delgado González Cuauhtémoc y y-o. Quien Ocupe el Inmueble. Ord. Civil Amparo 1592- 25. 2 Acdos. en Amparo. Núm. Exp. 1865/2024 Amparo 1592/2025 Promov. por José Alberto Jacobo Chávez.

López Hernández Carmen Elena vs. Kachura Olga y Millán Sotelo Ulises. Juris. Voluntaria Civil 1 Acdo. Núm. Exp. 1229/2023.

Muñoz Huerta Bardomiano vs. Vázquez Pérez Victoria Rocío. Ejecutivo Mercantil 1 Acdo. Núm. Exp. 1615/2024.

Obregón Ramos Benilde y Ramos Soberanis Ma Celia y Ramos Soberanis Celia su Sucesión vs. Obregón Ramos José Alfredo su Sucesión y Obregón Ramos Luz Ricardo y Obregón Ramos Rubén y Obregón Ramos Gilberto y Obregón Ramos María Celia y Obregón Ramos Blanca Estrella y Obregón Ramos Verónica. Ord. Civil 1 Acdo. Núm. Exp. 1695/2024.

Olivares Navarro Cristhian Omar vs. Grupo Mexicano de Seguros S.A. de C.V. Ord. Civil 2 Acdos. Núm. Exp. 929/2024 Tomo II.

Pérez Guerra Gabriela vs. Rodríguez García Mario Alberto. Controversias de Arrendamiento Civil 1 Acdo. Núm. Exp. 145/2023.

Pérez Méndez Verónica vs. García Saucedo Carlos. Ord. Civil 1 Acdo. Núm. Exp. 513/2025.

Portafolio de Negocios S.A. de C.V. Sofom E. R vs. Micro Herramientas, S.A. de C. V, María Enriqueta Castelltort Polo También Conocida como María Enrique Castelltort Polo, Fabián Crisóstomo Camba, Araceli Soto Castelltort y Fabián Julián Crisóstomo Reyes. Ejecutivo Mercantil Tomo III. 1 Acdo. Núm. Exp. 581/2018 Tomo III.

Rodríguez Vargas Óscar. Concurso Voluntario y Nec. Civil 1 Acdo. Núm. Exp. 493/2015.

Romero Mendoza Rocío vs. Romero Inclán Héctor y Mendoza Ávila María Elena. Ord. Civil 1 Acdo. Núm. Exp. 293/2025.

Rosas Ledesma Edgar vs. Orozco Navarro Delfino Sus Ucesión. Ord. Civil 1 Acdo. Núm. Exp. 31/2026.

Santander Hipotecario S.A. de C.V. Sociedad Financiera de Objeto Múltiple, Entidad Regulada vs. Adrián Romero Ramos y Norma Angélica Rodríguez Ángeles de Romero. Esp. Hip. Expedientillo. 1 Acdo. Núm. Exp. 125/2008.

Santander Hipotecario, S.A. de C.V., Sociedad Financiera de Objeto Múltiple, Entidad Regulada hoy su Cesionaria Banco Monex S. N. Institución de Banca Múltiple, Monex Grupo Financiero en su Carácter Única y Exclusivamente de Fiduciario, en su Fideicomiso Empresarial Irrevocable de Administración y Garantía Número F/34443 hoy su Cesionario Flores Ruíz Jorge Eduardo vs. Cuauhtémoc Gabriel Martínez Ruíz y Sonia Negrete Rivas. Especial Hipotecario Civil 1 Acdo. Núm. Exp. 1483/2012 Tomo II.

Scotiabank Inverlat, Sociedad Anónima, Institución de Banca Múltiple, Grupo Financiero Scotiabank Inverlat vs. Rodríguez de la Cruz Jesús. Especial Hipotecario Civil 1 Acdo. Núm. Exp. 1121/2022 Tomo II.

Valdovinos Rodríguez Aldo y Pérez Pérez Rodrigo y Garibay Gómez José Daniel y Jiménez Olvera Víctor Abraham y Pérez Avendaño Elia Isabel y Vázquez Alva Mauricio vs. Recuperación Mansión Maya S.A. de C.V. Vía de Apremio Civil 1 Acdo. Núm. Exp. 411/2025.

NO PUBLICADOS

Gutiérrez Díaz Irineo vs. Acosta Sánchez Paola. Ejecutivo Mercantil no Publ. del 28 de Enero del 2026. 1 Acdo. Núm. Exp. 103/2025 Tomo II.

AUDIENCIA

Cisneros Rosas Javier vs. Cisneros Rosas Arturo. Ord. Civil. 1 Audiencia. Núm. Exp. 359/2025.

González Rangel José Guadalupe y de Los Santos Rebollozo Ma Cristina vs. Seguros Inbursa S.A. Grupo Financiero Inbursa. Ord. Civil. 1 Audiencia. Núm. Exp. 401/2025 Tomo II.

LA SECRETARIA DE ACUERDOS
LIC. ALEJANDRA EDUWIGES MARTÍNEZ LOZADA

SECRETARÍA "B"
ACUERDOS DEL 29 DE ENERO DEL 2026

Arauza Jalomo Keyla Lizeth y por su Propio Derecho y en Representación de Los Menores de Iniciales L. A. Ba., R. N. B. A, y V. Y. B. a vs. Grupo Mexicano de Seguros S.A. de C.V. Ord. Civil 1 Acdo. Núm. Exp. 466/2025.

SOLO CONSULTA
SOLO CONSULTA
SOLO CONSULTA

Banca Afirme S.A. Inatitución de Banca Múltiple, Afirme Grupo Financiero vs. Antera S.A. de C.V. Aiglon S.A. de C.V. Chistopher John Franklyn Smith Hart y Nelso Enrique Jiménez Laurent. Ejecutivo Mercantil Expedientillo. 1 Acdo. en Expedientillo. Núm. Exp. 762/2021 No Corresponde.

Banco Mercantil del Norte Sa, Institución de Banca Múltiple, Grupo Financiero Banorte, hoy su Cesionario Armando Alonso Garza vs. Orozco Castaneda Javier. Especial Hipotecario Civil 1 Acdo. Núm. Exp. 782/2023.

Banco Nacional de Comercio Exterior S.N.C. Institución de Banca de Desarrollo vs. Lads de México S.A. de C.V. y Otro. Ord. Mercantil Expedientillo. 1 Acdo. Núm. Exp. 4/2006.

Cabrera Tovar Laura vs. Tovar Peralta Vicenta. Ord. Civil Expedientillo. 1 Acdo. Núm. Exp. 468/2021.

Campos Franco Pastor vs. Antonio Figueroa Trujillo y/o Especial Hipotecario Civil 1 Acdo. Núm. Exp. 36/1993 Tomo II.

Castellanos Garcia Carlos Jorge vs. Morales Luna Sergio. Ord. Civil 1 Acdo. Núm. Exp. 242/2025.

Cobranza Amigable S.A., Promotora de Inversión de C.V. vs. José Luis Ramírez Benítez y Otro. Ejecutivo Mercantil 1 Acdo. Núm. Exp. 822/2010 Tomo II.

Encanto México, S.A. de C.V. vs. Muebles y Diseños Elsy, S.A. e Industria Mueblera Yarque S.A. Especial Hipotecario Civil 1 Acdo. Núm. Exp. 1368/2019 Tomo II.

Escamulla María Guadalupe y Ortiz Santos Félix vs. Seguros Inbursa S.A. Grupo Financiero Inbursa. Ord. Civil 2 Acdos. Núm. Exp. 432/2025.

Gómez Castro Cecilia Socorro vs. Fondo Nacional de Habitaciones Populares Fonhapo y Banco Nacional de Obras y Servicios Públicos Banobras y Registro Público de la Propiedad y del Comercio de la Cuidad de México. Ord. Civil Expedientillo. 1 Acdo. Núm. Exp. 810/2021 Tomo II.

González Bautista Yolanda vs. González Bautista Rosalía y C Director del Registro Público de la Propiedad y del Comercio de la Ciudad de México. Ord. Civil 1 Acdo. Núm. Exp. 38/2026.

Grupo Constructor Rouz S.A. de C.V. vs. Mejía Gómez María Ofelia. Ejecutivo Cuantía Menor Mercantil 1 Acdo. Núm. Exp. 1554/2024.

Guati Rojo Sánchez Raúl vs. Soto Navarro Alfredo. Ord. Civil 2 Acdos. Núm. Exp. 22/2025.

Heredia Michel Adriana vs. Michel Aguilar Jesús y González Zurita Luis César. Ord. Civil Acuerdo. 1 Acdo. Núm. Exp. 158/2025.

Hipotecaria Nacional, S.A. de C.V. Sociedad Financiera de Objeto Múltiple, E. R vs. Edgar Ibarra Martínez. Especial Hipotecario Civil Expedientillo. 1 Acdo. Núm. Exp. 1534/2009.

HSBC México S.A., Institución de Banca Múltiple Grupo Financiero HSBC, División Difuciaria en su Carácter de Difuciario en el Fideicomiso Número F/234036 vs. Olvera Pérez María Concepción. Vía de Apremio Civil Expedientillo. 1 Acdo. Núm. Exp. 198/2018.

Ibarra Ramírez Ernestina vs. Ibarra Lozano Felipe y Otro. Ord. Civil Acuerdo. 1 Acdo. Núm. Exp. 1050/2014.

Ideale Bau, Sociedad Anónima de Capital Variable vs. Trefo Desierto de Los Leones S.A. de C.V. Ord. Mercantil Amparo 1196-25-I. 1 Acdo. en Amparo. Núm. Exp. 348/2018 Amparo 1196/2024-I Promov. por Trego Desierto D Los Leones Sociedad Anónima de Capital Variable.

Instituto del Fondo Nacional de la Vivienda para los Trabajadores (Infonavit) vs. Alvarado Villeda Lisbet Haydee y Otros. Especial Hipotecario Civil 1 Acdo. Núm. Exp. 966/2018.

Jiménez Martínez Olivero vs. Seguros Inbursa S.A. Grupo Financiero Inbursa. Ord. Civil Acuerdo. 1 Acdo. Núm. Exp. 594/2025.

Jiménez Ríos Silvia Guadalupe. Ord. Civil Expedientillo. 1 Acdo. Núm. Exp. 1260/2024.

Lizárraga Bernal César y Ibarra Valdivia Elvia Rosa vs. Chubb Seguros México S.A. Ord. Civil 1 Acdo. Núm. Exp. 34/2026.

Mandujano Gaytán Julio César vs. Chavira Mares Anayanzin Andrea y Chavira Mares Andrés. Controversias de Arrendamiento Civil 1 Acdo. Núm. Exp. 918/2024.

Martínez Escamilla Enrique Fernando y Martínez Escamilla Víctor Manuel vs. María Teresa Delfina Martínez Escamilla, María del Carmen Martínez Escamilla su Sucesión, María de Los Ángeles Martínez Escamilla, Rosa Carmina Martínez Escamilla, Carlos Isaías Martínez Escamilla y Josefina Martínez Escamilla. Ord. Civil Expedientillo. 1 Acdo. Núm. Exp. 692/2016.

Pérez García Virginia vs. Assam Assam Sammia. Ord. Civil 1 Acdo. Núm. Exp. 40/2026.

Quiroz Agis Ericka Michel vs. Soto Byron Raúl. Ord. Civil 1 Acdo. Núm. Exp. 490/2025.

Reyes Morales Verónica vs. C Director del Registro Público de la Propiedad y del Comercio de la Ciudad de México y Reyes Morales Adriana y Carrasco Morales Juan. Ord. Civil 1 Acdo. Núm. Exp. 554/2025.

Rosillo Sánchez Martha Isabel vs. Inmobiliaria Brisa de Acapulco S.A. de C.V. y Condominio Brisas Diamante A.C. y Villegas Chávez Jesús Guillermo. Ord. Civil Acuerdo. 1 Acdo. Núm. Exp. 840/2023 Tomo II.

Sáenz Monge Bryan Jesús vs. Grupo Mexicano de Seguros Sociedad Anónima de Capital Variable. Ord. Civil 3 Acdos. Núm. Exp. 344/2025.

Salgado Ruíz Karina vs. Ruíz Vilchiz Mario y También Conocido Con el Nombre de Mario Ruíz Vilchis. Ord. Civil 1 Acdo. Núm. Exp. 540/2025.

Sánchez Espíndola Elsa María vs. Méndez Velázquez María de la Luz y Méndez Velázquez Irma y Méndez Velázquez María Isabel y Méndez Velázquez Martín y Méndez Velázquez María del Carmen y Méndez Velázquez María Guadalupe y Méndez Velázquez Juana Iselda y Méndez Velázquez Antonio Alejandro y Méndez Velázquez Víctor Manuel. Ord. Civil Acuerdo. 2 Acdos. Núm. Exp. 148/2025.

Sasian Alvarado María del Rocío vs. Fuentes Lobaco David y Fuentes Ayala David. Controversias de Arrendamiento Civil 1 Acdo. Núm. Exp. 258/2020.

Sayavedra Herrerías María de Lourdes vs. Silva Vivas Manuel. Ejecutivo Cuantía Menor Mercantil Acuerdo. 1 Acdo. Núm. Exp. 1524/2024 Tomo II.

Scotiabank Inverlat S.A. Institución de Banca Múltiple Grupo Financiero Scotiabank Inverlat vs. Salinas Uribe Georgina y Parra Mejía Juan Gerardo. Especial Hipotecario Civil Expedientillo. 1 Acdo. Núm. Exp. 1276/2024.

Soto García Aurelia vs. Silva Moreno Eduardo. Ejecutivo Mercantil Acuerdo. 1 Acdo. Núm. Exp. 1056/2018.

Suárez Puente Mayra Elena y Reyes Suárez Edmundo Antonio y Reyes Suárez María Judith vs. Seguros Inbursa, S.A., Grupo Financiero Inbursa. Ord. Civil Acuerdo. 1 Acdo. Núm. Exp. 542/2025.

Villarreal González Susana vs. González y Pérez Celia Aurora su Sucesión. Ord. Civil Acuerdo. 1 Acdo. Núm. Exp. 1682/2024.

HSBC México, Sociedad Anónima, Institución de Banca Múltiple, Grupo Financiero HSBC, División Fiduciaria, en su Carácter de Fiduciario en el Fideicomiso Irrevocable de Administración Fuente Pago y Garantía F/258024 vs. Cyntia Magaly Bueno y Barrios. Especial Hipotecario Civil 1 Acdo. Núm. Exp. 1424/2011.

AUDIENCIA

Arauza Jalomo Keyla Lizeth y por su Propio Derecho y en Representación de Los Menores de Iniciales L. A. Ba., R. N. B. A, y V. Y. B. a vs. Grupo Mexicano de Seguros S.A. de C.V. Ord. Civil. 1 Audiencia. Núm. Exp. 466/2025.

LA SECRETARIA DE ACUERDOS
LIC. MICAELA DE LA PEÑA MÉNDEZ

TRIGÉSIMO PRIMERO DE LO CIVIL

SECRETARÍA "A"
ACUERDOS DEL 29 DE ENERO DEL 2026

Autofinanciamiento México S.A. de C.V. vs. Taracena Feria Deisy y Martínez López Adrián y Taracena Feria Esmeralda. Ejecutivo Mercantil Ratificar. 1 Acdo. Núm. Exp. 551/2025.

Banco Autofin S.A. Institución de Banca Múltiple vs. Vargas Villamar Antonio. Ejecutivo Mercantil Ratificar. 1 Acdo. Núm. Exp. 79/2025.

Banco Mercantil del Norte Sociedad Anónima Institución de Banca Múltiple Grupo Financiero Banorte vs. Espumados Absa S.A. de C.V. y Inmobiliaria Japa S.A. de C.V. y Distribuidora Don Ramis S.A. de C.V. y Pérez Abuin José Antonio y Abuin Salgado Jimena. Especial Hipotecario Civil Agregar Oficio. 2 Acdos. Núm. Exp. 769/2021 Tomo II.

Banco Santander (México), S.A. Institución de Banca Múltiple, Grupo Financiero Santander México vs. Roberto Carlos Flores Vázquez. Especial Hipotecario Civil Agregar Cedula. 1 Acdo. Núm. Exp. 227/2017 Tomo II.

Banco Santander México, Sociedad Anónima, Institución de Banca Múltiple, Grupo Financiero Santander México vs. María Bárbara Oliveros Herrera. Especial Hipotecario Civil Dada. 1 Acdo. Núm. Exp. 553/2020 Tomo II.

Dessetec Desarrollo de Sistemas, Sociedad Anónima de Capital Variable antes Hipotecaria su Casita, S.A. de C.V. Sofom E. N. R vs. Martín Flores García. Esp. Hip. No Ha Lugar. 1 Acdo. Núm. Exp. 1953/2009.

Gómez Eleuterio vs. Grupo Mexicano de Seguros, S.A. de C.V. Ord. Civil Acuerdo. 3 Acdos. Núm. Exp. 73/2021 Tomo III.

SOLO CONSULTA
SOLO CONSULTA
SOLO CONSULTA

López Azul Morris vs. Olvera Soto Francisco. Ord. Civil Expdllo. de Amparo. 2 Acdos. en Amparo. Núm. Exp. 955/1990 Amparo 1242/2025- II Promov. por Luz María Romero Torres.

Martínez Valadez José Macario vs. Grupo Mexicano de Seguros S.A. de C.V. Ord. Civil Cierra Tomo II. 1 Acdo. Núm. Exp. 541/2024 Tomo II.

Martínez Valadez José Macario vs. Grupo Mexicano de Seguros S.A. de C.V. Ord. Civil Acuerdo. 4 Acdos. Núm. Exp. 541/2024 Tomo III.

Novarec, S.A. de C.V., Sociedad Financiera de Objeto Múltiple, Entidad No Regulada y Armando Álvarez Becerril vs. Exacto Servicio de Distribución, S.A. de C.V. y Jorge Alberto Infante Zavala. Proced. Judicial de Ejecc. de Garantía Otorgada Mediante Prenda Sin Transmisión de Pos. Mercantil Agregar Cedula. 1 Acdo. Núm. Exp. 1097/2017.

Nuño León José Alberto vs. Espinosa Nares Josrge su Sucesión y Banco Nacional de Obras y Servicios Públicos S.N.C. Ord. Civil Agregar Cedula. 1 Acdo. Núm. Exp. 493/2025.

Pagaza Vázquez J Félix vs. Seguros Banorte S.A. de C.V. Grupo Financiero Banorte. Ord. Civil Auto Admisorio. 1 Acdo. Núm. Exp. 41/2026.

Romero González Carlos y Moreno Calderón Laura vs. Propiedad en Condominio S.A. Ord. Civil Requerimiento de Sala. 1 Acdo. Núm. Exp. 1643/2024.

Sada Sánchez Margarita vs. José Manuel Ortiz Castro y Patricia Vélez Méndez de Ortiz. Especial Hipotecario Civil Acuerdo. 1 Acdo. Núm. Exp. 357/2015 Tomo II.

Sociedad Hipotecaria Federal, S.N.C., Institución de Banca de Desarrollo, en su Carácter de Fiduciario Sustituto del Fondo de Operación y Financiamiento Bancario a la Vivienda (Fovi) vs. Javier Rafael Cortés y Leonor Peñaloza Martínez. Especial Hipotecario Civil Autorización. 1 Acdo. Núm. Exp. 161/2015.

Sólida Administradora de Portafolios S.A. de C.V. vs. Velásquez Monroy Saúl. Especial Hipotecario Civil 2 Acdos. Núm. Exp. 119/2025 Tomo II.

Uribe Cruz Viridiana vs. Seguros Banorte S.A. de C.V. Grupo Financiero Banorte. Ord. Civil Se Desecha. 1 Acdo. Núm. Exp. 43/2026.

Villarreal Sánchez Felipe vs. Luis Raúl Martínez Alba. Ord. Civil Autorización. 1 Acdo. Núm. Exp. 53/2021.

Zaldívar Barragán Rodrigo Héctor y Fierro Tapia Joaquín Roberto vs. Maxber Motors S.A. de C.V. Medios Preparatorios Civil Concluido. 1 Acdo. Núm. Exp. 533/2025.

AUDIENCIA

Barrón García Rosa Martha vs. Randle Vázquez Mario Alejandro. Venta Judicial Ord. Civil. 1 Audiencia. Núm. Exp. 1731/2024.

SENTENCIA INTERLOCUTORIA

Lotería Nacional para Al Asistencia Pública vs. Gilberto Sánchez Guerrero y Fidencio Sánchez Sánchez. Especial Hipotecario Civil Sent. Interl. 1 Núm. Exp. 1277/2018 Tomo II

Soria Matamoros Jaime Lorenzo su Sucesión vs. Ramírez Soriano Claudia. Controversias de Arrendamiento Civil Sent. Interl. 1 Núm. Exp. 961/2023

LA SECRETARIA DE ACUERDOS
LIC. KARLA MARISCAL JUÁREZ

SECRETARÍA "B"
ACUERDOS DEL 29 DE ENERO DEL 2026

Ckd Activos 7 Sociedad Anónima, Promotora de Inversión de Capital Variable vs. Guillermo Chamorro Carbente y Betzabe Zavala Landeros. Especial Hipotecario Civil Acuerdo. 1 Acdo. Núm. Exp. 352/2018.

Álvarez Cerón Abraham vs. María Elena Rendón Vda de Loyola. Esp. Hip. Acuerdo. 1 Acdo. Núm. Exp. 1650/1994.

Autofinanciamiento México Sade Cv vs. Castillo Garza Lucas Jesús y Otros. Ejecutivo Mercantil Acuerdo. 1 Acdo. en Expedientillo. Núm. Exp. 10/2012.

Banco Mercantil del Norte S.A. Institución de Banca Múltiple Grupo Financiero Banorte vs. Cabrera Hernández Armando. Especial Hipotecario Civil Acuerdo. 1 Acdo. en Expedientillo. Núm. Exp. 1242/2018.

Banco Mercantil del Norte, S.A. Institución de Banca Múltiple Grupo Financiero Banorte vs. Iván Michelle Guriddi García. Especial Hipotecario Civil Acuerdo. 1 Acdo. Núm. Exp. 216/2021.

Banco Santander México, S.A., Institución de Banca Múltiple, Grupo Financiero Santander México vs. Solís Alvarado Ricardo Alberto. Providencias Precautorias Mercantil Acuerdo. 1 Acdo. Núm. Exp. 432/2022.

BBVA México S.A. Institución de Banca Múltiple Grupo Financiero BBVA México vs. Ayala Hernández Alberto. Especial Hipotecario Civil Acuerdo. 1 Acdo. Núm. Exp. 1784/2024.

Becker Biard María Cristina vs. Sarmiento Sarasty Margarita María. Juris. Voluntaria Civil Acuerdo. 1 Acdo. Núm. Exp. 584/2025.

Buendía Negri su Sucesión José Esteban vs. Luna Machuca Elías y Martínez Ortiz Óscar. Controversias de Arrendamiento Civil 1 Acdo. Núm. Exp. 650/2022.

Calderón Beltrán María Alejandra vs. Isauro Nativitas Dolores y Moukarzel Sayeg Arlette. Ejecutivo Cuantía Menor Mercantil Acuerdo. 2 Acdos. Núm. Exp. 1354/2024.

Cano Lucio Roberto vs. González Pedraza Margarita Angélica y González Pedraza Olivia. Ord. Civil Acuerdo. 2 Acdos. Núm. Exp. 72/2023.

Castolo Domínguez Julio Armando vs. Muelle Vizcarra Guido Aldo y Carrasco Villanueva Silvia Valeria. Controversias de Arrendamiento Civil 1 Acdo. Núm. Exp. 758/2024.

Contreras Esparza Sandra Paola vs. Impulsora Syser Sociedad Anónima de Capital Variable y Notario 211 de la Ciudad de México. Ord. Mercantil Acuerdo. 1 Acdo. Núm. Exp. 570/2021.

Cruz Romero Juan Neri vs. City Coyoacan 6, S.A. de C.V. Ord. Civil 2 Acdos. Núm. Exp. 48/2021 Segundo Tomo.

Díaz Daniel vs. Valdés Farías Carlos. Medios Preparatorios Civil Prevención. 1 Acdo. Núm. Exp. 42/2026.

Ezeta González José Antonio y Guzmán Ortiz Daniel vs. Guzmán Ortiz Mónica. Juris. Voluntaria Civil Acuerdo. 1 Acdo. Núm. Exp. 366/2025.

García Baron Alberto vs. Gatica Ramos María de Lourdes. Ord. Civil Acuerdo. 1 Acdo. en Expedientillo_Expediente_No_Conocido. Núm. Exp. 1064/2008.

González Gómez María Nancy vs. González Gómez Arisai. Ord. Civil Audiencia. 1 Acdo. Núm. Exp. 1632/2024 Tomo II.

Grimaldo Félix Sara Viviana vs. Peralta Zárate Karla Elizabeth. Especial Hipotecario Civil Acuerdo. 1 Acdo. en Expedientillo. Núm. Exp. 790/2019.

Gutiérrez Gómez Henrri Iván vs. Seguros Inbursa S.A. Grupo Financiero Inbursa. Ord. Civil 1 Acdo. Núm. Exp. 456/2025.

Haghenbeck y de la Lama Antonio, su Sucesión vs. Luis Gilberto Vázquez Carreola y Jorge David Pulido Montaño. Controversias de Arrendamiento Civil Acuerdo. 1 Acdo. Núm. Exp. 230/2019.

Hernández Ochoa Alicia vs. Sánchez de la Rosa Rebeca y Curiel Rodríguez Rubén. Ord. Civil Acuerdo. 2 Acdos. Núm. Exp. 562/2025.

HSBC México S.A. Institución de Banca Múltiple Grupo Financiero HSBC División Fiduciaria en su Carácter de Fiduciario en el Fideicomiso Irrevocable F/ 234036 vs. Delgado Lumbreras José Rodolfo y de la Rosa Garza Santa Cruz. Especial Hipotecario Civil Acdo. en Expedientillo. 1 Acdo. en Expedientillo. Núm. Exp. 1168/2016.

HSBC México S.A. Institución de Banca Múltiple Grupo Financiero HSBC vs. Linares Jaimes Gonzalo. Especial Hipotecario Civil Acuerdo. 1 Acdo. Núm. Exp. 102/2023.

HSBC México Sociedad Anónima Institución de Banca Múltiple Grupo Financiero HSBC División Fiduciaria como Fiduciario del Fideicomiso F 238864 vs. De la O. Cureno Arturo y y María Guadalupe Rico Sánchez. Especial Hipotecario Civil Acuerdo. 1 Acdo. en Expedientillo. Núm. Exp. 1048/2013.

HSBC México S.A. Institución de Banca Múltiple Grupo Financiero HSBC División Fiduciaria vs. María de la Luz Ortega Araiza y José Jesús Joaquín González También Conocido como José Jesús Joaquín Gonzales. Especial Hipotecario Civil Acuerdo. 1 Acdo. Núm. Exp. 1164/2019 Tomo II.

HSBC México, S.A. Institución de Banca Múltiple, Grupo Financiero HSBC División Fiduciaria en su Carácter de Fiduciario en el Fideicomiso No. F/234036 vs. Manuel Francisco Aguilera Higuera y Caludia Verónica Mercado Toscano. Especial Hipotecario Civil Acuerdo. 1 Acdo. Núm. Exp. 880/2016.

HSBC México, Sociedad Anónima, Institución de Banca Múltiple, Grupo Financiero HSBC, División Fiduciaria, en su Carácter de Fiduciario en el Fideicomiso Irrevocable Número F/232017 vs. Ricardo Delgado Santiago. Especial Hipotecario Civil 1 Acdo. Núm. Exp. 746/2016 Tomo II.

HSBC México, Sociedad Anónima, Institución de Banca Múltiple, Grupo Financiero HSBC, División Fiduciaria, en su Carácter de Fiduciario en el Fideicomiso Número F/234036 vs. Humberto Mendoza Álvarez Ypatricia Lugo Juárez. Especial Hipotecario Civil Acuerdo. 1 Acdo. Núm. Exp. 430/2016 Tomo II.

Inmobiliaria Rome S.A. vs. Estacionamiento Roma S.A. de C.V. Controversias de Arrendamiento Civil Acdo. - Amparo. 2 Acdos. en Amparo. Núm. Exp. 490/2023 Amparo 1620/2025 Promov. por Operadora de Estacionamientos Mediterráneo S.A. de C.V.

SOLO CONSULTA
SOLO CONSULTA
SOLO CONSULTA

Macías González Alfredo vs. Marco Antonio Pastor Rosas su Suc. Ord. Civil Acuerdo. 2 Acdos. Núm. Exp. 1218/1996.
Maldonado Barranco Oswaldo vs. María Teresa Guadalupe Galván del Río También Se Hace Llamar y Es Conocida como María Teresa Galván del Río. Ejecutivo Mercantil Acuerdo. 1 Acdo. Núm. Exp. 512/2013.
Márquez Navarrete Laura vs. Márquez Navarrete Martín de Jesús y Fernández Gabriela. Ord. Civil 2 Acdos. Núm. Exp. 204/2025.
Martha Esther y Martínez Zentella Alejandro vs. Castro Méndez Estela. Ord. Civil Acuerdo. 1 Acdo. Núm. Exp. 1834/2024.
Martínez Martínez Lilia vs. Lima Rivera María Luisa y Martínez Lima Giovanna. Ord. Civil Acuerdo. 1 Acdo. Núm. Exp. 850/2024.
Monier Victoire Bárbara Laure vs. Neural Capital Sapi de C.V. y Exitus Capital Sociedad Anónima Promotora de Inversión de Capital Variable Sociedad Financiera de Objeto Múltiple Entidad No Regulada en su Calidad de Fiduciaria del Fideicomiso Irrevocable de Garantía Número 78 C. Ord. Civil Acuerdo. 5 Acdos. Núm. Exp. 1370/2023.
Muñoz Méndez Maciel Teodosio vs. Grupo Mexicano de Seguros S.A. de C.V. Ord. Civil 2 Acdos. Núm. Exp. 542/2025.
Nama Soluciones S.A. de C.V. vs. Flores Olgin Jorge. Ejecutivo Cuantía Menor Mercantil Acuerdo. 1 Acdo. Núm. Exp. 304/2025.
Navarro Silva Karina vs. Silva Silva María Teresa y Navarro Íñiguez Agustín y Amador del Castillo Claudio y C Director del Registro Público de la Propiedad y del Comercio de la Ciudad de México. Ord. Civil Acuerdo. 1 Acdo. Núm. Exp. 338/2025.
Ozone Ecological Equipments S.A. de C.V. vs. Liberty Fianzas S.A. de C.V. Ord. Civil Acuerdo. 1 Acdo. Núm. Exp. 1100/2024.
Palacios Madrigal José Evaristo Genaro y Palacios Madrigal Patricia Elizabeth vs. Palacios García, su Sucesión Genaro y Palacios y Vergara María Estela y Espejel Palacios Alfredo y Espejel Palacios Gabriela y Espejel Palacios Celia. Ord. Civil Acuerdo. 1 Acdo. Núm. Exp. 474/2021 Segundo Tomo.
Pdn S.A. de C.V. Sofom Er vs. Zúñiga Reyes Yéssica Nahabil. Ejecutivo Mercantil Acuerdo. 1 Acdo. en Expedientillo. Núm. Exp. 452/2025.
Pérez Castro Jonathan Cristian vs. Escamilla Rubio Eduardo. Ord. Civil Acuerdo. 1 Acdo. Núm. Exp. 1542/2024.
Pino Martínez su Sucesión Elizabeth vs. Enciso Melchor Salvador. Controversias de Arrendamiento Civil Acuerdo. 1 Acdo. Núm. Exp. 148/2023.
Pr Soporte Efectivo Sociedad Anónima de Capital Variable Sociedad Financiera de Objeto Múltiple Entidad Regulada vs. Merikanskas Ulman León. Ejecutivo Mercantil 1 Acdo. Núm. Exp. 132/2023.
Preciado Flores Ma Teresa vs. Seguros Inbursa Sociedad Anónima Grupo Financiero Inbursa. Ord. Civil 1 Acdo. Núm. Exp. 520/2025.
Ramírez Subiria Sergio vs. Buendía Alcibar Adrián. Controversias de Arrendamiento Civil Acuerdo. 1 Acdo. en Expedientillo. Núm. Exp. 968/2023.
Roa Martínez Luis Rodolfo y Muñoz Manzanares Claudia María vs. Castrejón Salgado Rogelio. Ord. Civil 1 Acdo. Núm. Exp. 502/2025.
Rodríguez Domínguez Lucía Isabel vs. Rodríguez Díaz María del Socorro. Ord. Civil Acuerdo. 2 Acdos. Núm. Exp. 408/2025.
Rojas Figueroa José Luis vs. Díaz Velázquez Jorge Antonio. Ord. Civil Acuerdo. 1 Acdo. Núm. Exp. 500/2025.
Rosales González René vs. Mondragón Rodríguez Roberto. Ord. Civil Acuerdo. 1 Acdo. Núm. Exp. 468/2025.
Scotiabank Inverlat S.A. Institución de Banca Múltiple Grupo Financiero Scotiabank Inverlat vs. De la Cruz Rodríguez Alejandra. Especial Hipotecario Civil 1 Acdo. Núm. Exp. 1670/2024.
Tavares Orozco Silvia Guadalupe vs. Hurtado Garduño Jesús Díaz. Ord. Civil Acuerdo. 1 Acdo. en Expedientillo. Núm. Exp. 1030/2024.
Tecnologia en Encofrados Mc S.A. de C.V. vs. Jorge Castillo Rojo. Ejecutivo Civil 1 Acdo. Núm. Exp. 904/2017 Tomo II.
Del Río Sandoval Arnoldo vs. Del Río Bucio Óscar Eduardo. Ord. Civil Acuerdo. 1 Acdo. Núm. Exp. 530/2025.
El Rollo Corporativo, S.A. de C.V. vs. Logística en Servicios Al Comercio Exterior, S. de R. L. de C.V. y King Cancino Francisco David. Ejecutivo Mercantil Acuerdo. 2 Acdos. Núm. Exp. 620/2024.
Ckd Activos 8 S.A. Promotora de Inversión de Capital Variable vs. José Juan González González y Rocío Magdalena Ramos López. Especial Hipotecario Civil Acuerdo. 2 Acdos. Núm. Exp. 342/2018.

NO PUBLICADOS

Cobranza Amigable, Sociedad Anónima, Promotora de Inversión, de Capital Variable vs. Pérez Corona Jesús y Otros. Ejecutivo Cuantía Menor Mercantil 1 Acdo. no Publ. del 28 de Enero de Dos Mil Veintiséis en el Exp. Principal. 1 Acdo. Núm. Exp. 1302/2024.

AUDIENCIA

Lira Reyes Martha Apolinar vs. Lira Jaime José Cuitlahuac y Lira Jaime Flor Sayuri y Lira Jaime Camilo Izcoatl. Aud. Medios Preparatorios Civil. 1 Audiencia. Núm. Exp. 14/2026.

LA SECRETARIA DE ACUERDOS
LIC. SILVIA INÉS LEÓN CASILLAS

TRIGÉSIMO SEGUNDO DE LO CIVIL

SECRETARÍA "A"
ACUERDOS DEL 29 DE ENERO DEL 2026

Antonio Cardiel Lizbeth vs. Director del Registro Público de la Propiedad y de Comercio de la Ciudad de México y Cruz Cervantes María Luisa y Antonio Nájera Arturo. Ord. Civil Registro R. P. P. Dando Contestación. 1 Acdo. Núm. Exp. 351/2025.
Arce Moreno Héctor vs. Fausto Trejo Fuentes, Sabino Cernuda García, su Sucesión y C. Director del Registro Público de la Propiedad y del Comercio de la Ciudad de México. Ord. Civil Dem. Desahoga Vista Honorarios Perito. 2 Acdos. Núm. Exp. 523/2018 Bis. 3 Tomo III - Principal.
Banco Base, S.A., Institución de Banca Múltiple, Grupo Financiero Base vs. Peronda México, S.A. de C.V., y Industrias Sergal, S.A. de C.V., y Puropiso, S.A. de C.V., y Inmuebles Sergal, S.A. de C.V., y Gallardo Flores Sergio y Arteaga Marcelo Margarita. Ejecutivo Mercantil la Codemandada Autoriza. 2 Acdos. Núm. Exp. 1309/2019 Tomo II del Principal.
Banco Multiva, Sociedad Anónima, Institución de Banca Múltiple, Grupo Financiero Multiva vs. Aserradero y Maderería Doga, S.A. de C.V., Emilio Domínguez García y Esther Garrido León. Especial Hipotecario Civil Certificación Digitalización. 1 Acdo. Núm. Exp. 529/2018.
Banco Santander México S.A. Institución de Banca Múltiple, Grupo Financiero Santander México vs. López Cebada Miguel y Rosano Cortés Martha Patricia. Especial Hipotecario Civil Contestación de Agravios, Remitir Sala Ambos. 1 Acdo. Núm. Exp. 711/2024.
Banco Santander México S.A. Institución de Banca Múltiple Grupo Financiero Santander México vs. López Cebada Miguel y Rosano Cortés Martha Patricia. Especial Hipotecario Civil Cedula y Razon Actuarial Sin Diligenciar Vista a la Parte Interesada. 1 Acdo. Núm. Exp. 945/2024.
Banco Santander México, Sociedad Anónima, Institución de Banca Múltiple, Grupo Financiero Santander México vs. Moreno Moedano Leticia. Providencias Precautorias Mercantil Oficio Cnb Vista Actor. 1 Acdo. Núm. Exp. 1063/2022.
Castro Cruz Zarina Angélica vs. Sara Amalia Cruz Sánchez También Conocida como Sara Cruz de Castro. Ord. Civil Cedula y Razon Actuarial Sin Diligenciar para que Obre como Corresponda. 2 Acdos. Núm. Exp. 1195/2019.
Centro de Capacitación Empresarial Ccems, S. C vs. Banco Santander México S a Institución de Banca Múltiple Grupo Financiero Santander México. Ejecutivo Mercantil Cedula y Razon Actuarial Sin Diligenciar Vista a la Parte Interesada. 1 Acdo. Núm. Exp. 417/2022.
Dávila Andrade Lourdes vs. Leonardo Rodríguez Segura, su Sucesión. Ord. Civil Autorizados Dem. y Vista Copias Contraria. 1 Acdo. Núm. Exp. 165/2016 Tomo II del Principal.
HSBC México, S.A., Institución de Banca Múltiple, Grupo Financiero HSBC, División Fiduciaria, en su Carácter de Fiduciario en el Fideicomiso Irrevocable F/234036 vs. Benjamín Medellín Castilleja y Guillermina Quiñonez Martínez de Medellín. Especial Hipotecario Civil Se Les Reconoce Personalidad. 2 Acdos. Núm. Exp. 949/2016.
Justo Lease, S.A. P. I. de C.V. vs. Botas San José, S.A. de C.V. y José Luis Vera Hernández. Providencias Precautorias Mercantil la Parte Actora Autoriza. 1 Acdo. Núm. Exp. 413/2020.
León Estrada José Luis Heriberto vs. Arriaga Zúñiga Viridiana y Zúñiga Muñoz Concepción. Ord. Civil Elaborar Cédula. 1 Acdo. Núm. Exp. 1055/2024.
Lgf Occidente Sociedad Anónima de Capital Variable Sociedad Financiera de Objeto Múltiple Entidad No Regulada vs. Lastra González Maricarmen Liliana y Barajas Pastor Luis Francisco. Especial Hipotecario Civil Se Da por Notificada la Parte Dem. por Medio de Comparecencia. 1 Acdo. Núm. Exp. 1519/2024 Bis. 2 Tomo II - Principal.
Nr Finance México, Sociedada Anónima de Capital Variable, Sociedad Financiera de Objeto Múltiple, Entidad Regulada vs. Flores Alvarado Mario Alberto. Ejecutivo Mercantil Archivo Remite Expediente. 1 Acdo. Núm. Exp. 707/2022.

SOLO CONSULTA
SOLO CONSULTA
SOLO CONSULTA

Partida Morales Andrea y Carrillo Partida Fabián y Carrillo Partida Prudencia vs. Grupo Mexicano de Seguros S.A. de C.V. Ord. Civil la Parte Dem. Autoriza. 1 Acdo. Núm. Exp. 989/2024.

Pascual Marciano Antonio vs. Grupo Mexicano de Seguros S.A. de C.V. Ord. Civil Apel. Tramitación Conjunta vs. Auto Interpuesta por la Parte Demandada. 3 Acdos. Núm. Exp. 1265/2023 Tomo II.

Pinzón Cáceres Iván vs. Alonso Ramírez Cruz Carlos. Ejecutivo Mercantil la Parte Actora Autoriza. 1 Acdo. Núm. Exp. 521/2022.

Pulido Ruíz Margarita vs. Alva Villalobos Pastora. Juris. Voluntaria Civil Precisa Domicilio. 1 Acdo. Núm. Exp. 309/2025.

Rico Enríquez Josué vs. María Alejandra Santibañez Torres. Ejecutivo Cuantía Menor Mercantil Vista Billete de Depósito. 1 Acdo. Núm. Exp. 1423/2024 Tomo II del Principal.

Sánchez Salazar Carlos vs. L Bandala Bernardo y Huerta de Gamez Raquel y H. Registro Público de la Propiedad y del Comercio de la Ciudad de México. Ord. Civil Elaborar Oficio. 1 Acdo. Núm. Exp. 1169/2023.

Santiago Chávez Rocío vs. Ernesto Hernández Zapata, Hilda Fuentes Huertagustavo Partearroyo Lobato, Notaria Pública Número 11 del Distrito Judicial de Tabares y Crédito Inmobiliario Sociedad Anónima de Capital Variable Sociedad Financiera de Objeto Limitadofondo de la Vivienda del Instituto de Seguridad y Servicios Sociales de Los Trabajadores del Estado. Ord. Civil Certificación Digitalización. 1 Acdo. Núm. Exp. 635/2020 Bis. 2 Tomo II - Principal.

Soluciones Cocrea Sapi de C.V. Sofom Enr vs. García Montes Roberto Carlos y Montes Carmona Guadalupe. Ejecutivo Mercantil Ratificar Escrito. 1 Acdo. Núm. Exp. 727/2022.

Soluciones Cocrea, Sapi de C.V. Sofom Enr vs. Morgan Álvarez Montes. Ejecutivo Cuantía Menor Mercantil Vista Actora Billete de Depósito. 1 Acdo. Núm. Exp. 1349/2024 Tomo II del Principal.

Synnex de México S.A. de C.V. vs. Oliveros Moreno María Clementina. Ejecutivo Mercantil Cedula y Razon Actuarial Sin Dilig. para que Obre como Corresponda. 1 Acdo. Núm. Exp. 547/2025.

Toyota Financial Services México S.A. de C.V. vs. Contreras Alcántara Gabriela Guadalupe. Ejecutivo Mercantil Comparecencia Ratifica Desitimiento. 1 Acdo. Núm. Exp. 971/2023.

Yave Smart Lending Spv Sociedad Anónima Promotora de Inversión de Capital Variable Sociedad Financiera de Objeto Múltiple Entidad No Regulada antes Smart Lending Spv Sociedad Anónima Promotora de Inversión de Capital Variable Sociedad Financiera de Objeto Múltiple Entidad No Regulada vs. Muñoz Meza Rosario. Especial Hipotecario Civil Certificación Digitalización. 1 Acdo. Núm. Exp. 1011/2023.

Inmobiliaria y Constructora Almin, S.A. de C.V. vs. Ortiz Gama Luz Amalia. Ord. Civil Dada Poner a Disposición Notario. 1 Acdo. Núm. Exp. 1003/2004.

NO PUBLICADOS

Prudential Seguros México S.A. de C.V. vs. Abraham Matuk José Ramón. Controversias de Arrendamiento Civil Auto no Publ. del 28/Enero/2026. 1 Acdo. Núm. Exp. 881/2024.

AUDIENCIA

Pascual Marciano Antonio vs. Grupo Mexicano de Seguros S.A. de C.V. Aud. Comparecer la Parte Dem. y Tercero Llamado a Juic. Ord. Civil. 1 Audiencia. Núm. Exp. 1265/2023 Tomo II.

Santiago Chávez Rocío vs. Ernesto Hernández Zapata, Hilda Fuentes Huertagustavo Partearroyo Lobato, Notaria Pública Número 11 del Distrito Judicial de Tabares y Crédito Inmobiliario Sociedad Anónima de Capital Variable Sociedad Financiera de Objeto Limitadofondo de la Vivienda del Instituto de Seguridad y Servicios Sociales de Los Trabajadores del Estado. Aud. Comparece la Actora, Codemandado Se Cita para Sent. Def. Ord. Civil. 1 Audiencia. Núm. Exp. 635/2020 Bis. 2 Tomo II - Principal.

Yave Smart Lending Spv Sociedad Anónima Promotora de Inversión de Capital Variable Sociedad Financiera de Objeto Múltiple Entidad No Regulada antes Smart Lending Spv Sociedad Anónima Promotora de Inversión de Capital Variable Sociedad Financiera de Objeto Múltiple Entidad No Regulada vs. Muñoz Meza Rosario. Aud. Sin Asistencia Especial Hipotecario Civil. 1 Audiencia. Núm. Exp. 1011/2023.

EL SECRETARIO DE ACUERDOS
LIC. ENRIQUE HERNÁNDEZ CRUZ

SECRETARÍA "B"
ACUERDOS DEL 29 DE ENERO DEL 2026

Abasto y Modernización Comercial S.A. de C.V. vs. Ramírez Tenorio Mauricio. Ord. Civil Vista Razon Actuarial. 1 Acdo. Núm. Exp. 510/2025.

Aldana García Víctor Álvaro vs. Ruíz Locano Ignacio. Ord. Civil Ratificar. 1 Acdo. Núm. Exp. 784/2023.

Arrovi, S.A. de C.V. vs. Aras Bazar S.A. Ord. Civil Agrega Al Expedientillo. 1 Acdo. en Expedientillo_Expediente_No_Conocido. Núm. Exp. 750/2024.

Banco Invex, S.A. Institución de Banca Múltiple Invex, Grupo Financiero, Fiduciaria vs. Miguel Hernández Cervantes. Esp. Hip. Vista Razon Actuarial. 1 Acdo. Núm. Exp. 1388/2009.

Banco Nacional del Ejército Fuerza Aérea y Armada, Sociedad Nacional de Crédito, Institución de Bnaca de Desarrollo vs. Ríos Ochoa Mario. Especial Hipotecario Civil Llegada de Autos y Glose de Expedientillo. 1 Acdo. Núm. Exp. 666/2017.

Banco Nacional del Ejército, Fuerza Aérea y Armada, Sociedad Nacional de Crédito, Institución de Banca de Desarrollo vs. Benito Joaquín Cruz Montes. Especial Hipotecario Civil Se Notifica de la Llegada de Autos. 1 Acdo. Núm. Exp. 362/2015.

Banco Santander México S.A. Institución de Banca Múltiple Grupo Financiero Santander México vs. López Vargas María de la Luz. Providencias Precautorias Civil Elaborese Cedula de Notificación. 1 Acdo. Núm. Exp. 1316/2023.

Banco del Bajío Sociedad Anónima Institución de Banca Múltiple vs. Gómez Tagle Cañas Lyzett. Ejecutivo Mercantil Autoriza y Revoca. 2 Acdos. Núm. Exp. 120/2024.

BBVA Bancomer, S.A. Institución de Banca Múltiple, Grupo Financiero BBVA Bancomer vs. Ricardo Álvaro Ferra Medina. Especial Hipotecario Civil Autorización. 1 Acdo. Núm. Exp. 1204/2012.

BBVA Bancomer, Sociedad Anónima, Institución de Banca Múltiple, Grupo Financiero BBVA Bancomer vs. Juan Troncoso Enciso. Especial Hipotecario Civil Debera de Estarse a Constancias. 2 Acdos. Núm. Exp. 690/2018.

Bustamente Palos Francisco vs. Ildeberto Flores Hernández. Controversias de Arrendamiento Civil Se Notifica Parte Actora. 1 Acdo. Núm. Exp. 1042/2017.

Castillo Bonilla Francisco vs. Aeroimagen Digital, S.A. De. C.V. y Otros. Ord. Civil Formese Expdllo. y Girese Oficio. 1 Acdo. en Expedientillo. Núm. Exp. 1834/2012.

Cid López Abelardo vs. Notario Público Titular de la Notaria Pública Número 204 de la Ciudad de México. Ord. Civil Nueva Cedula. 1 Acdo. Núm. Exp. 944/2024.

Ckd Activos 8, S.A. P. I. de C.V., como Cesionaria de BBVA Bancomer, S.A. Institución de Banca Múltiple, Grupo Financiero BBVA Bancomer como Cedente vs. Uriel Ernesto Pérez Cardoso. Especial Hipotecario Civil Dada Nueva Cuenta. 1 Acdo. Núm. Exp. 166/2019.

Ckd Activos 8, Sociedad Anónima Promotora de Inversión de Capital Variable vs. Alma Irene Hernández Ramírez. Especial Hipotecario Civil Llegada de Autos. 1 Acdo. Núm. Exp. 984/2019.

Crédito Inmobiliario S.A. de C.V. Sociedad Financiera de Objeto Múltiple E. N. R vs. Luz Matilde Ley Fragoso. Especial Hipotecario Civil Sin Lugar a Proveer de Conformidad. 1 Acdo. Núm. Exp. 498/2021 Bis. 1.

Domínguez Carrillo Rodrigo y Barrón López Ana Lilia y Carrillo Barrón Argelia vs. Nadro Sapi de C.V. Ord. Civil Autorizaciones. 1 Acdo. Núm. Exp. 862/2023.

Flores Real Julián vs. Andrade González Martín Salvador. Controversias de Arrendamiento Civil Exh. Estado de México. 1 Acdo. Núm. Exp. 910/2024.

Franco Martínez Jorge y Franco Martínez José Antonio y Franco Martínez María de Las Nieves y Franco Suárez Maribel Natalia y Franco Suárez Rosario Victoria y Garza Autrey María de Lourdes vs. Zenker Díaz Theo. Ord. Civil Elaborese Cedula de Notificación. 1 Acdo. Núm. Exp. 246/2025.

Gil González Laura Adela vs. Cortés Arreguín José de Jesús. Ord. Civil Llegada de Autos. 2 Acdos. Núm. Exp. 750/2022.

González Alatorre Mariana Trinidad vs. Alatorre Franco Yolanda. Ord. Civil 1 Acdo. Núm. Exp. 88/2025.

González y Vázquez Carmen vs. Carmen Vázquez Vda. de González. Ord. Civil Llegada de Autos. 1 Acdo. Núm. Exp. 940/2015.

Grupo Amaral Administrador de Cartera, Sociedad Anónima Promotora de Inversión de Capital Variable vs. Fonseca González Ismarlyz Beatriz, Especial Hipotecario Civil Girese Oficio. 1 Acdo. Núm. Exp. 516/2019.

Grupo Tapyari de México S.A. de C.V. y Ryr Construcciones Hidroneumaticas Eléctricas y Civiles S.A. de C.V. vs. Terraforma Construcción S.A. de C.V. y Castillo Cárdenas Salvador y Coen Mitran Patricio Daniel y Barreda Zapien Rodrigo y Mosqueda Acevedo Diego Armando. Ord. Civil Vista Parte Actora. 1 Acdo. Núm. Exp. 822/2023 Tomo II.

Hernández Escobar Karina vs. García Martínez Ysabel. Ord. Civil Glosa Expedientillo. 1 Acdo. Núm. Exp. 1758/2024.

SOLO CONSULTA
SOLO CONSULTA
SOLO CONSULTA

Hipotecaria Nacional S.A. de C.V. Sociedad Financiera de Objeto Limitado, Grupo Financiero BBVA Bancomer vs. Jorge Alberto Mendoza López. Ord. Civil Vista Razon Actuarial. 1 Acdo. Núm. Exp. 306/2009 Tomo II.

HSBC México, S.A., Institución de Banca Múltiple, Grupo Financiero HSBC, División Fiduciaria, en su Carácter de Fiduciario en el Fideicomiso F/234036 vs. Adriana Aidée Martínez Ramírez y Francisco de Jesús Correa Contreras. Especial Hipotecario Civil Se Reserva Acuerdo. 1 Acdo. en Expedientillo. Núm. Exp. 894/2016.

Huesca Navarrete Karina vs. Ci Banco S.A. Institución de Banca Múltiple en su Carácter de Fiduciario del Fideicomiso de Administración Con Actividad Empresarial Identificado como Cib 2414. Ord. Civil Se Notifica Fecha de Audiencia, Demandada. 1 Acdo. Núm. Exp. 1160/2024.

Ibarra Martínez Ma Isabel vs. Pérez Ibarra Sandra y Maluf Maloff Nicolás. Ord. Civil Respuesta Exh. Electrónico. 1 Acdo. Núm. Exp. 364/2025.

Mendoza Villanueve Martha vs. Juan Carlos Gallardo Hernández y Gabriela Hernández Figueroa de Gallardo. Especial Hipotecario Civil Exh. Sin Diligenciar. 1 Acdo. Núm. Exp. 204/2014.

Micha Sacal Moisés y Micha Sacal David vs. Oviedo Arratia Santiago y Arratia Zamudio Micaela y Zaragoza Rico Roberto Carlos. Controversias de Arrendamiento Civil Oficio Sala. 2 Acdos. Núm. Exp. 474/2024.

Miranda Rebollo Rafael y Otro vs. Baltazar Miranda Martínez. Ord. Civil Se Ordena Cedula. 2 Acdos. Núm. Exp. 1296/2019.

Montes Hernández Rogelio Arturo vs. Osorio Pantoja Raúl Enrique. Controversias de Arrendamiento Civil Oficio Sala. 5 Acdos. Núm. Exp. 816/2021.

Nexfoods Limited Liability Company vs. Comercializadora Columbia Sociedad Anónima Promotora de Inversión de Capital Variable y y-o. Comercializadora Columbia Sociedad Anónima de Capital Variable y Copiadora y Almacenadora Columbia Sociedad Anónima de Capital Variable. Ord. Mercantil No Ha Lugar a Acordar de Conformidad. 2 Acdos. Núm. Exp. 1246/2022 Bis. 4 Tomo IV - Principal.

Nr Finance México S.A. de C.V. vs. Rodríguez Torres Olga Lidia. Ejecutivo Mercantil Caducidad. 1 Acdo. Núm. Exp. 586/2023.

Orozco de Gortari David Guillermo vs. Teodoro Palomino Gutiérrez. Ejecutivo Mercantil Vista Razon Actuarial. 1 Acdo. Núm. Exp. 282/2015.

Ortiz Armendáriz Andrea y Ortiz Armendáriz Raúl vs. El Reducto S.A. de C.V. y Vía Mar S.A. de C.V. Controversias de Arrendamiento Civil Se Ordena Oficio. 2 Acdos. Núm. Exp. 770/2021.

Rendón Morales Judith Elizabeth vs. Castañeda Vasconcelos Mercedes su Sucesión. Ord. Civil Nueva Cedula. 1 Acdo. Núm. Exp. 570/2025.

Rodríguez Lara Ángel vs. Martínez Flores Remigio. Ejecutivo Cuantía Menor Mercantil Vista Parte Interesada. 1 Acdo. Núm. Exp. 1388/2024.

Ruíz Kahwagi Nadia Samira vs. Fly By Wings S.A. de C.V. y Cmr Sab de C.V. Ord. Civil Se Ordena Cedula. 1 Acdo. Núm. Exp. 236/2025.

Salazar Quiñones Sonia Merary vs. Grupo Mexicano de Seguros S.A. de C.V. Ord. Civil Dada Nueva Cuenta. 1 Acdo. Núm. Exp. 348/2025.

Torres Lindsey Abogados S.C. vs. Consorcio Mexicano de Bombeo. Juris. Voluntaria Civil Forma Expedientillo. 1 Acdo. en Expedientillo. Núm. Exp. 662/2019.

Tu Casa Express S.A. de C.V. vs. Rosales Torres Hipólito y Antonio Santiago Juana. Especial Hipotecario Civil Agrega Oficio. 2 Acdos. Núm. Exp. 606/2023.

Uffizzio Du Profitto S.A. de C.V. vs. Melgarejo Rojas Irma Karina. Ejecutivo Cuantía Menor Mercantil Manifestaciones. 1 Acdo. Núm. Exp. 1466/2024.

Zarazua Fuentes María Idalia vs. Agroindustrias Unidas de México S.A. de C.V. y Juárez Hernández Pedro Tabares y Frías Nava Sara Leticia. Actos Prejudiciales Civil Vista M. P. 2 Acdos. Núm. Exp. 464/2025.

De la Cruz Valencia Julia y de la Cruz Valencia Adriana vs. Seguros Banorte S.A. de C.V. Grupo Financiero Banorte. Ord. Civil Desahogan Vista. 1 Acdo. Núm. Exp. 316/2025.

NO PUBLICADOS

Cué de Cortina Amalia su Sucesión y Cué González de Cortina Amalia su Sucesión y Cortina Navarrete Rafael su Sucesión vs. Navarro Gómez Martha. Ord. Civil Contesta Demanda. 1 Acdo. Núm. Exp. 1070/2023.

Martínez Cruz Fidencio su Sucesión vs. Martínez Miguel Marisela Silvia. Juris. Voluntaria Civil Manifestaciones. 1 Acdo. Núm. Exp. 1760/2024.

AUDIENCIA

Asociación de Ayuda Social de la Comunidad Alemana Iap vs. González Torres Birna Angélica. Aud. Se Señala Nueva Fecha Ord. Civil. 1 Audiencia. Núm. Exp. 798/2024.

Carrillo Solís Linda Yéssica vs. Báez Rodríguez Nahum. Aud. Se Señala Nueva Fecha Actos Prejudiciales Civil. 1 Audiencia. Núm. Exp. 1216/2024.

Guerrero Antonia Jacinto vs. Mendoza Ortega David. Aud. de Concil. Ord. Civil. 1 Audiencia. Núm. Exp. 342/2025.

SENTENCIA INTERLOCUTORIA

Imperio Automotriz de Oriente Sociedad Anónima de Capital Variable vs. Gaytán Fletes Juan Carlos. Ejecutivo Mercantil Sent. Interl. 1 Núm. Exp. 1360/2024

EL SECRETARIO DE ACUERDOS
LIC. GUADALUPE PÉREZ PALMA

TRIGÉSIMO TERCERO DE LO CIVIL

SECRETARÍA "A"
ACUERDOS DEL 29 DE ENERO DEL 2026

Administradora de Inmuebles Fernández S.A. de C.V. vs. Licenciado Joaquín Cáceres Jiménez O. Farril Titular de la Notaria 132 de la Ciudad de México y Registro Público de la Propiedad y de Comercio de la Ciudad de México y Cortina Reyes Felipe. Ord. Civil Tr. 1 Acdo. Núm. Exp. 879/2021.

Apjusto Sapi de C.V. vs. Romero Hernández Mario Fabricio y Romero Sánchez Tania Lizeth. Vía de Apremio Civil 1 Acdo. Núm. Exp. 543/2025.

Banco Invex, Sociedad Anónima, Institución de Banca Múltiple Invex, Grupo Financiero Fiducario como Fiducario del Fideicomiso Irrevocalbe F/648 vs. Sosa Hurtado Jorge y Sandoval Espinosa Edna Irasema. Juris. Voluntaria Civil Tr. 1 Acdo. Núm. Exp. 635/2024.

Banco Invex, S.A. Institución de Banca Múltiple, Invex Grupo Financiero Fiduciario en su Carácter de Fiduciario del Fideicomiso Número 1301 vs. Edgar Nava García y Mónica García Moncada de Nava. Especial Hipotecario Civil 1 Acdo. Núm. Exp. 969/2013.

Banco Invex Sociedad Anónima, Institución de Banca Múltiple, Invex, Grupo Financiero en su Carácter de Fiduciario en el Fideicomiso Irrevocable Número 563 vs. Gustavo Rodríguez Martínez. Especial Hipotecario Civil 1 Acdo. Núm. Exp. 1247/2019.

Banco Mercantil del Norte S.A. Institución de Banca Múltiple Grupo Financiero Banorte hoy su Cesionaria Érika Fernanda Ugarte Otalora vs. Contreras Flores Javier Alberto. Especial Hipotecario Civil 1 Acdo. Núm. Exp. 279/2020 Tomo II.

Banco Nacional de Comercio Exterior S.N.C. Institución de Banca de Desarrollo División Fiduciaria vs. Comercializadora Loaeza S.A. de C.V. y Vázquez Mejía Rodolfo. Proced. Judicial de Ejecc. de Gatantía Otorgada Mediante Prenda Sin Transmisión de Pos. Mercantil 1 Acdo. en Otros. Núm. Exp. 663/2021 Tomo II.

Beltrán Lozano María del Refugio y Morales López José Martín vs. Grupo Mexicano de Seguros S.A. de C.V. Ord. Civil 1 Acdo. Núm. Exp. 545/2025.

Caamal Mut Jacinta Isabel y Caamal Mut Erwin Iván vs. Qualitas Compañía de Seguros S.A. de C.V. Ord. Civil 1 Acdo. Núm. Exp. 195/2025.

Dodero Armas Judith vs. Seguros Sura S.A. de C.V. Ord. Civil 1 Acdo. Núm. Exp. 1011/2024.

Dorama Institución de Grantias S.A. vs. Obracci Obras de Construcción y Cimentación Industrial S.A. C.V. Especial de Fianzas Mercantil 1 Acdo. Núm. Exp. 401/2025.

Gómez Salas Josefina y Gómez Salas Jesús vs. Seguros Afirme S.A. de C.V. Afirme Grupo Financiero. Ord. Civil 3 Acdos. Núm. Exp. 557/2021 Tomo III.

Gómez Valladolid Jorge Fabio vs. Banco Ve por más S a Institución de Banca Múltiple Grupo Financiero Ve por más en su Carácter de Fiduciario en el Fideicomiso Identificado como Número 40. Controversias de Arrendamiento Civil Tr. 1 Acdo. Núm. Exp. 649/2021 Tomo II.

González Castillo Juan José vs. Grupo Mexicano de Seguros S.A. de C.V. Ord. Civil 1 Acdo. Núm. Exp. 573/2025.

González Sánchez Luis Gonzaga vs. Carballar Fuentes Arturo. Especial Hipotecario Civil 1 Acdo. Núm. Exp. 673/2017 Tomo II.

SOLO CONSULTA
SOLO CONSULTA
SOLO CONSULTA

Granados Cervantes Cesionario de Banco Inverlat, S.A. Institución de Banca Múltiple Grupo Financiero Inverlat, Ahora Scotiabank Inverlat, S.A. Institución de Banca Múltiple Grupo Financiero Scotiabank David Jesai vs. Silva Ocaranza Norma Gisela. Especial Hipotecario Civil 1 Acdo. Núm. Exp. 233/2000 Tomo II.

Hinojosa Osorio Cándido Antonio vs. López Mendoza Edgar. Controversias de Arrendamiento Civil 1 Acdo. Núm. Exp. 1169/2024.

HSBC México S.A., Institución de Banca Múltiple Grupo Financiero HSBC, División Fiduciaria como Fiduciario en el Fideicomiso Irrevocable Número F/233595 hoy su Cesionaria María de Lourdes Martínez Soria vs. Gamero Alfaro María Agueda. Especial Hipotecario Civil 1 Acdo. Núm. Exp. 959/2017.

Instituto de Seguridad y Servicios Sociales de Los Trabajadores del Estado a Través de su Fondo de la Vivienda Fovissste vs. Bobadilla Carrasco Amada y Gutiérrez Tenorio Roberto. Especial Hipotecario Civil 1 Acdo. Núm. Exp. 1335/2023.

Instituto de Seguridad y Servicios Sociales de Los vs. Zaldívar Cortinez Naria Mavel. Especial Hipotecario Civil 3 Acdos. Núm. Exp. 949/2023.

Kuri Harfush Bernardo vs. Banco Actinver, S.A. Institución de Banca Múltiple Grupo Financiero Actinver y Arteck, S. C. Ord. Civil 8 Acdos. Núm. Exp. 1203/2022.

López Luaiza José Arturo vs. Martínez Alonso Odilón y Mancilla Reyes Leonor y Registro Público de la Propiedad y del Comercio en la Ciudad de México. Ord. Civil 2 Acdos. Núm. Exp. 291/2024.

López Pérez Adelfo vs. Axa Seguros Sociedad Anónima de Capital Variable. Ord. Civil 1 Acdo. Núm. Exp. 585/2025.

Lores Puentes Eugenia vs. Soto Mejía Marco Antonio y Ruíz Orta Armando Joel. Controversias de Arrendamiento Civil 1 Acdo. Núm. Exp. 505/2022.

Meza y Meneses Joaquín vs. Martínez Islas Cecilia y Aguilar Velasco María Elena. Ejecutivo Mercantil 1 Acdo. Núm. Exp. 1649/2024.

Navarro Ventura Jesús Guadalupe vs. Seguros Inbursa Sab Inbursa Grupo Financiero. Ord. Civil 1 Acdo. Núm. Exp. 3/2026.

Ortega Aguilar Carlos vs. Vázquez Ortega Pável. Controversias de Arrendamiento Civil Vtos. 1 Acdo. Núm. Exp. 937/2023 Tomo II.

Parraga Araujo Jorge Calos vs. Sara, S.A. Ord. Civil 1 Acdo. Núm. Exp. 939/2017.

Pérez León Margarita vs. Pérez Romero Jorge. Ord. Civil Tr. 1 Acdo. Núm. Exp. 1/2025.

Reyes Ramírez Martha Fabiola vs. Reyes Ramírez Óscar. Ejecutivo Mercantil 2 Acdos. Núm. Exp. 501/2024.

Rosales Velázquez Benito vs. Gómez Quiroz Martha Patricia y También Conocida como Marhta Patricia Gómez Kiros. Controversias de Arrendamiento Civil Tr. 1 Acdo. Núm. Exp. 845/2024.

Ruíz Badillo Javier y Flores Flores María Esther y Partida Mora y-o. Elsa Partida Mora Elsa Rocío vs. Ccat Ucai Alternativas Urbanas A.C. Ord. Civil 3 Acdos. Núm. Exp. 487/2023.

Ruíz de Teresa Adriana vs. Editorial Oceano, S.A. y Scholastic México, S. de R. L. de C.V. Ord. Civil Np. 1 Acdo. Núm. Exp. 435/2021.

Scotiabank Inverlat, Sociedad Anónima, Institución de Banca Múltiple, Grupo Financiero Scotiabank Inverlat su Cesionario Felipe Gerardo Figueroa Muñoz vs. Morales López Óscar. Especial Hipotecario Civil Tr. 2 Acdos. Núm. Exp. 821/2019 Tomo II.

Secreto. Ejecutivo Cuantía Menor Mercantil Tr. 1 Acdo. Núm. Exp. 1339/2024.

Secreto. Vía de Apremio Civil Tr. 1 Acdo. Núm. Exp. 421/2025.

Tavera Carrasco Luis Ángel vs. García Meneses Marlene. Ord. Civil Tr. 1 Acdo. Núm. Exp. 1053/2024.

De Tomás Kutz Álvaro José vs. Judas Horse S.A. de C.V. y Ulloa Cobanera Norberto y López Ayala Lilia. Controversias de Arrendamiento Civil Tr. 1 Acdo. Núm. Exp. 1557/2024.

AUDIENCIA

Briseño Díaz Enrique y Martínez Murillo Hilda Susana vs. Mendoza Hernández Javier y Mendoza Ramírez Claudio Rodrigo. Ord. Civil. 1 Audiencia. Núm. Exp. 83/2024.

Kuri Harfush Bernardo vs. Banco Actinver, S.A. Institución de Banca Múltiple Grupo Financiero Actinver y Arteck, S. C. Aud. Ord. Civil. 1 Audiencia. Núm. Exp. 1203/2022.

SENTENCIA INTERLOCUTORIA

Montiel Marván Víctor Adrián vs. Araiza Barrera Javier y Araiza Márquez Cynthia Guadalupe. Ejecutivo Mercantil Sent. Inter. 1 Núm. Exp. 409/2022

LA SECRETARIA DE ACUERDOS
LIC. ANTIA CAROLINA MARTÍNEZ CARRASCO

SECRETARÍA "B"
ACUERDOS DEL 29 DE ENERO DEL 2026

Aguilar Jiménez Margarita vs. Manuel Hernández Fuentes. Ord. Civ. Rebeldia Agravios. 1 Acdo. Núm. Exp. 1618/1996.

Alva Ávila Herminia vs. Calzada Villegas Ma. de la Luz. Controversias de Arrendamiento Civil 1 Acdo. Núm. Exp. 476/2019.

Autofinanciamiento México S.A. de C.V. vs. Rivera González Alejandro y Rivera Hernández Pablo Artemio y Gozalez Alatorre Leandra y Regalado Pérez Virginia Guadalupe. Ejecutivo Mercantil 1 Acdo. Núm. Exp. 550/2025.

Autofinanciamiento México, S.A. de C.V. vs. Gerardo Padrón Orozco y Javier Padrón Grajales Ó Javier Antonio Padrón Grajales. Ejecutivo Cuantía Menor Mercantil 2 Acdos. Núm. Exp. 1614/2024 Segundo Tomo.

Banco Internacional S.A., Institución de Banca Múltiple, Grupo Financiero Bital hoy HSBC México S.A., Institución de Banca Múltiple, Grupo Financiero HSBC hoy su Cesionaria María Isabel Moreno Caro del Castillo vs. Ramón González Larios y Otro. Ejecutivo Mercantil 1 Acdo. Núm. Exp. 1004/1997 Tomo II.

Banco Mercantil del Norte S.A. Institución de Banca Múltiple, Grupo Financiero Banorte Cesionaria BBVA Bancomer, S.A., Institución de Banca Múltiple, Grupo Financiero BBVA Bancomer vs. Miguel Ángel Galván Gallegos. Especial Hipotecario Civil 2 Acdos. Núm. Exp. 574/2017 Tomo II.

Banco Mercantil del Norte, S.A. Institución de Banca Múltiple, Grupo Financiero Banorte vs. Ana María Viamontes Espinoza. Especial Hipotecario Civil 1 Acdo. Núm. Exp. 346/2007 Tomo II.

Banco Regional Sociedad Anónima, Institución de Banca Múltiple, Banregio Grupo Financiero y antes Banco Regional de Monterrey Sociedad Anónima Institución de Banca Múltiple Banregio Grupo Financiero vs. Enchapados Nacionales Sociedad Anónima de Capital Variable y Ávila Noval Pablo Javier. Providencias Precautorias Mercantil 1 Acdo. Núm. Exp. 1626/2024 Tomo II.

Banco Regional, S.A. vs. Pinturas Contimex, S.A. de C.V. y de la Torre Ortega Benjamín Everardo y de la Torre Ortega Miguel Ángel. Providencias Precautorias Mercantil 1 Acdo. en Expedientillo_ Expediente_No_Conocido. Núm. Exp. 1026/2023 Expedientillo.

Banco Sabadell S.A. Institución de Banca Múltiple vs. Lonas Lorenzo S.A. de C.V. y Lorenzo Ponce Arce y Lorenzo Ponce Carranza. Ejecutivo Mercantil 2 Acdos. en Expedientillo. Núm. Exp. 296/2021.

Banco del Atlántico S.A., Institución de Banca Múltiple, su Cesionario Banco Internacional S.A., Institución de Banca Múltiple, Grupo Financiero Bital, hoy HSBC México S.A., Institución de Banca Múltiple, Grupo Financiero HSBC, su Cesionario Recuperación y Administración de Hipotecas S. de R. L. de C.V. Recuperación y Administración de Hipotecas S. de R. L. de C.V., hoy Fc Acquisitions S. de R. L. de C.V., hoy su Cesionario Controladora de Portafolios Seeb S. de R. L. de C.V., hoy su Cesionarios Jesús Gangas Ríos y Constructora Rigan S.A. de C.V. vs. César Raymundo Jiménez Martínez. Especial Hipotecario Civil 1 Acdo. Núm. Exp. 860/1992 Tomo III.

BBVA Bancomer Sociedad Nonima, Institución de Banca Múltiple, Grupo Financiero BBVA Bancomer Ahora BBVA México Sociedad Anónima, Institución de Banca Múltiple Grupo Financiero BBVA México vs. Pérez Cifuentes Liliana Yanet. Especial Hipotecario Civil 1 Acdo. Núm. Exp. 46/2022 Tomo II.

BBVA Bancomer, S.A. Institución de Banca Múltiple, Grupo Financiero BBVA Bancomer hoy Banco Mercantil del Norte, S.A. Institución de Banca Múltiple, Grupo Financiero Banorte vs. Elsa Patricia Chávez Ochoa. Especial Hipotecario Civil 1 Acdo. Núm. Exp. 1170/2019 Tomo II.

BBVA México S a Institución de Banca Múltiple Grupo Financiero BBVA México vs. Mota Barriga Miguel Ángel. Especial Hipotecario Civil 1 Acdo. Núm. Exp. 746/2024.

Carro Cortés María Teresa y Carro Cortés Norma Guadalupe y González Zárate Martha Irene y Marín Pérez Deny Yuriria y Zafra Luna Tomasa y Ensastiga Ramos Columba y Camacho Bahena Yolanda y Alvarado Luna Adriana y Morales Rivera Carlos Eduardo y Vado Gómez Rebeca Margarita y Delfín García Yolanda vs. Banco Nacional de México S.A. Integrante del Grupo Financiero Banamex. Juris. Voluntaria Civil 1 Acdo. Núm. Exp. 32/2026.

Cendejas Romero Jesús su Sucesión vs. Enrique Rafel Chong Aragón Causahabiente de Rafael Chong Campuzano. Controversias de Arrendamiento Civil 1 Acdo. Núm. Exp. 1164/2012.

Coronado Cuéllar María Guadalupe vs. González Hernández Tania Denis. Ord. Civil 1 Acdo. Núm. Exp. 914/2024.

SOLO CONSULTA SOLO CONSULTA SOLO CONSULTA

Credix Gs S.A. de C.V. Sociedad Financiera de Objeto Múltiple Entidad No Regulada vs. Ocampo Vázquez Georgina Araceli. Ejecc. de Garantías Otorgadas Mediante Prenda Sin Transmisión de Pos. y Fideicomiso de Garantía (Procedimiento Judicial) Mercantil 1 Acdo. Núm. Exp. 1456/2024.

Daimler Financial Services México Sociedad de Responsabilidad Limitada de Capital Variable vs. Valenzuela Muñoz Sergio Luis y Comercializadora Qmc S.A. de C.V. Especial Mercantil Mercantil 1 Acdo. Núm. Exp. 478/2022.

Escobar Reyes Gerardo vs. Mendoza Bautista Carmen. Ord. Civil 1 Acdo. Núm. Exp. 592/2025.

Estrada Peña Edmundo Ezequiel vs. Larrañaga Carbajal Gladys Patricia. Ord. Civil 1 Acdo. Núm. Exp. 588/2021 Tomo II.

Fincasa S.A. de C.V., Sociedad Financiera de Objeto Limitado, Ixe Grupo Financiero, hoy Fincasa Hipotecaria S.A. de C.V., Sociedad Financiera de Objeto Múltiple, Entidad Regulada, Grupo Financiero Banorte, hoy Banco Mercantil del Norte S.A., Institución de Banca Múltiple, Grupo Financiero Banorte vs. Raúl Arcangel Gómez Puerto. Especial Hipotecario Civil 1 Acdo. en Amparo. Núm. Exp. 1158/2010 787/2025.

Fiscal Martínez Jorge Luis vs. Peña Caballero Gustavo. Ord. Civil 1 Acdo. Núm. Exp. 226/2025.

Flores García Rosa Margarita Flores García Gloria Flores García Estela su Sucesión Representadas por Sus Albaceas Los C. Adriana Flores Chaverry y Cecilia Olmos Flores vs. Gloria Ávila Ortega Alfredo Giovanni Flores Ávila. Ord. Civil 1 Acdo. Núm. Exp. 392/2020 Tomo II.

Flores Soberanis Luis Fernando vs. Soberanis Jiménez Silvia Margarita. Controversias de Arrendamiento Civil 1 Acdo. Núm. Exp. 54/2024.

García García Mauricio y Ocampo Padilla Odet vs. Aig Seguros México S.A. de C.V. Ord. Civil 1 Acdo. Núm. Exp. 1736/2024 Tomo II.

Gimtrac Construcción, S.A. de C.V. vs. Ciasa Construcción e Ingeniería Aplicada, S.A. de C.V. Ejecutivo Mercantil 1 Acdo. Núm. Exp. 194/2019 Tomo II.

Gómez Vega Rodrigo vs. María Luisa Zavala Huerta. Especial Hipotecario Civil Apelación. 2 Acdos. Núm. Exp. 272/2020 Tomo II.

González Mata Héctor vs. Barrón Candelas San Juan Celia y También Conocida como Celia Barrón Candelas. Ord. Civil 1 Acdo. Núm. Exp. 206/2025.

Guzmán Lara María Antonieta vs. Martínez Lira Ernesto. Especial Hipotecario Civil 2 Acdos. en Amparo. Núm. Exp. 552/2021 1548/2025.

Harr Zaragoza Erick vs. Zaragoza López Hilda y Dareell Harr Richard. Ord. Civil 1 Acdo. Núm. Exp. 1098/2024.

Hidalgo Millán Agustín y Meléndez Rodríguez María Teresa Olga vs. Héctor Galindo Miranda, También Conocido como Héctor Galindo y Mirada, su Sucesión. Ord. Mercantil 1 Acdo. Núm. Exp. 332/2018.

Hipotecaria Nacional, S.A. de C.V. Sociedad Financiera de Objeto Limitado vs. Jiménez Cruz Darío y Otro. Especial Hipotecario Civil 1 Acdo. Núm. Exp. 528/2005 Tomo II.

HSBC México S.A. Institución de Banca Múltiple Grupo Financiero HSBC vs. Corangues Torres Héctor Antonio y Fabbruzzo Jaime Andrea. Especial Hipotecario Civil 1 Acdo. en Expedientillo. Núm. Exp. 402/2025 Expedientillo.

HSBC México, S.A., Institución de Banca Múltiple, Grupo Financiero HSBC División Fiduciaria en su Carácter de Fiduciario en el Fideicomiso No. F/234036 vs. García Vieyra César. Especial Hipotecario Civil 1 Acdo. Núm. Exp. 498/2018.

HSBC México, S.A., Institución de Banca Múltiple, Grupo Financiero HSBC División Fiduciaria en su Carácter de Fiduciario en el Fideicomiso No. F/234036 vs. Ricardo Efraín García Avelino. Especial Hipotecario Civil 1 Acdo. en Expedientillo. Núm. Exp. 524/2016.

HSBC México, S.A., Institución de Banca Múltiple, Grupo Financiero HSBC División Fiduciaria en su Carácter de Fiduciario en el Fideicomiso F/234036 vs. Juan Bernardo Velázquez Pérez. Especial Hipotecario Civil 1 Acdo. en Expedientillo. Núm. Exp. 968/2016.

Juárez Bermúdez Elpidio vs. Juárez Ortiz Benito y Juárez Ortiz Olga Lidia y Juárez Rodríguez Sandra. Ord. Civil 1 Acdo. en Amparo. Núm. Exp. 1432/2024 1213/2025- I.

Lechuga Abogados, S. C vs. Carlos Alfonso Sandoval Miranda. Ord. Civil 1 Acdo. Núm. Exp. 1192/2018.

Liverpool Pc, S.A. de C.V. vs. Ricardo Molina Rivera. Ejecutivo Cuantía Menor Mercantil 1 Acdo. Núm. Exp. 1334/2024.

López Velázquez José Armando vs. Consejo de Administración de la Persona Moral Denominada Pimalo Grupo Desarrollador, S.A. de C.V. Ord. Mercantil 1 Acdo. Núm. Exp. 430/2025.

Matienzo Abascal Manuel Ángel vs. César Gastélum Luis Miguel y César Gastélum También Conocida como Catalina César Gastélum Socorro Juana Catalina y Gastélum de la Vara También Conocida como Blanca Gastélum de César Blanca. Ord. Civil 1 Acdo. Núm. Exp. 660/2023.

Méndez Mendoza Midori Alejandra O. Méndez Mendoza Alejandra vs. Yances Cedillo Othón. Ejecutivo Cuantía Menor Mercantil 1 Acdo. Núm. Exp. 1408/2024.

Meza Rojas Luis Amado y Meza Peralta Gerardo y Rojas Herrera María Luisa vs. Grupo Mexicano de Seguros S.A. de C.V. Ord. Civil 2 Acdos. Núm. Exp. 750/2024 Segundo Tomo.

Moroyoqui Leyva Alejo vs. Seguros Inbursa S.A. Grupo Financiero Inbursa. Ord. Civil 1 Acdo. Núm. Exp. 344/2025 Tomo II.

Nieto Vargas Alfredo vs. Zorrilla Rizo Francisco y Reynoso Angulo Eduardo y Ruíz González Rosamary. Ord. Civil 1 Acdo. Núm. Exp. 1822/2024.

Padilla Valencia María Inés vs. Hernández Aguirre Jesús Alberto. Ord. Civil 1 Acdo. Núm. Exp. 216/2025.

Pérez Chávez José Roberto vs. Elizondo Castro León Ricardo. Juic. Arbitral Civil 1 Acdo. Núm. Exp. 562/2024.

Pérez Contreras Ángel Gerardo vs. Pérez Alarcón Wilfrido y Pérez Segura Mario y C Director General del Registro Público de la Propiedad y de Comercio de la Ciudad de México. Ord. Civil 1 Acdo. Núm. Exp. 1190/2023.

Quintero Serrano Delia vs. Merino Quintero Elda Cristina. Ord. Civil 1 Acdo. Núm. Exp. 188/2025.

Ramírez Pérez Lidia vs. Estrada Jiménez Fidel. Controversias de Arrendamiento Civil 7 Acdos. Núm. Exp. 658/2024.

Reynoso Ron Leobardo su Sucesión vs. Cofraco S.A. de C.V. Ord. Civil 1 Acdo. Núm. Exp. 1002/2024.

Sánchez Licóna María Angélica y Ríos Islas Misael vs. Hipotecaria su Casita, S.A. de C.V., Sociedad Financiera de Objeto Limitado. Especial Hipotecario Civil 1 Acdo. Núm. Exp. 840/2021.

Scrap 11, Sociedad de Responsabilidad Limitada de Capital Variable hoy Rubicel Cruz Suárez vs. Óscar Mateo López Molar y Claudia Cruz Reyes. Especial Hipotecario Civil 1 Acdo. Núm. Exp. 1194/2019 Segundo Tomo.

Soluciones Cocrea, Sapi de C.V. Sofom, E. N. R vs. Consuelo Rocío Castro Álvarez. Ejecutivo Cuantía Menor Mercantil 1 Acdo. Núm. Exp. 1322/2024.

Tenedora la Paz S de R.L. de C.V. vs. Proyecciones Urbanísticas S de R.L. de C.V. y Mexicana del Arco S.A. de C.V. Ord. Civil 1 Acdo. Núm. Exp. 1800/2024.

Valle Noriega María del Mar vs. Núñez Valdez Carlos. Controversias de Arrendamiento Civil 1 Acdo. Núm. Exp. 614/2021.

Zárate Martínez Irma vs. Ordaz Fuentes Alejandra y Jiménez Fuentes Diana. Controversias de Arrendamiento Civil 1 Acdo. Núm. Exp. 738/2023.

De la Cruz Baron Bertha Alicia y Torres de la Cruz Josué Francisco vs. Grupo Nacional Provincial Sab. Ord. Civil 2 Acdos. Núm. Exp. 114/2025.

La Fama Montañesa Fabrica de Hilados y Tejidos de Algodón S.A. vs. Salomo Cruz Miguel. Ord. Civil 1 Acdo. Núm. Exp. 1720/2024.

LA SECRETARIA DE ACUERDOS
LIC. MARÍA DE LOS ÁNGELES ÁBREGO RAMÍREZ

TRIGÉSIMO CUARTO DE LO CIVIL

SECRETARÍA "A"
ACUERDOS DEL 29 DE ENERO DEL 2026

Aguilar Pérez Marisol y Salazar Ríos Dorval Neftalí vs. Grupo Mexicano de Seguros S.A. de C.V. Ord. Civil 1 Acdo. Núm. Exp. 1674/2024 Tomo III.

Alejandra Rosa Díaz Molina y Tamara Bonilla Díaz; Alejandra Rosa Díaz Molina en Calidad de Socia y Presidenta y Tamara Bonilla Díaz en Calidad de Socia; vs. Celia Alejandra Martínez León, Celia León López, Celia Alejandra Martínez León, en Calidad de Socia y Presidenta, Celia León López, en Calidad de Socia y Centro de Desarrollo Infantil Altimbore S. C., Ord. Civil 1 Acdo. Núm. Exp. 1054/2019 Tomo II-Secrretaria A.

Álvarez Méndez Hilario vs. Grupo Mexicano de Seguros S.A. de C.V. Ord. Civil 1 Acdo. Núm. Exp. 84/2025.

Autos de Corea S.A. de C.V. vs. Ibarrola Díaz Luis Armando. Ejecutivo Mercantil 1 Acdo. Núm. Exp. 812/2022.

SOLO CONSULTA
SOLO CONSULTA
SOLO CONSULTA

Banco Mercantil del Norte, S.A. Institución de Banca Múltiple, Grupo Financiero Banorte vs. Gci Desarrollos, Sociedad Anónima de Capital Variable por Conducto de su Representante Legal, Ecg Autofin, Sociedad de Responsabilidad Limitada de Capital Variable, por Conducto de su Representante Legal Arturo Vaca Díaz, También Acostumbra Utilizar el Nombre de Arturo Vaca, María Manuela Hernández, Iván Whalberto Cabrera Galván y Karla Dalel Cabrera Galván. Especial Hipotecario Civil 1 Acdo. Núm. Exp. 36/2011 Tomo III.

Banco Mercantil del Norte, S.A. Institución de Banca Múltiple Grupo Financiero Banorte vs. Hortensia Otilia Salinas Ramírez. Especial Hipotecario Civil 1 Acdo. Núm. Exp. 920/2019.

Banco Mercantil del Norte, Sociedad Anónima Institución de Banca Múltiple, Grupo Financiero Banorte, antes Hipotecaria Nal. S.A. de C.V. Sofom E. R. Grupo Financiero BBVA Bancomer vs. Geraldo Quintero José Antonio. Especial Hipotecario Civil Aclaración de Si. 1 Acdo. Núm. Exp. 1372/2011 Secretaría "A"- Principal- Tomo II (500).

Banco Obrero S.A. Institución de Banca Múltiple hoy su Cesionario Miguel Monroy Díaz vs. Sistema de Café Gourmet S.A. de C.V. Especial Hipotecario Civil Disposición. 1 Acdo. Núm. Exp. 2064/1993 Principal Tomo Iv- Secretaría "A".

Banco Santander (México) S.A. Institución de Banca Múltiple Grupo Financiero Santander México vs. Congresos Seicot Sociedad Anónima de Capital Variable y Abascal Pensado Francisco Javier y Durán Morales Vianey. Ejecutivo Mercantil 1 Acdo. Núm. Exp. 92/2017 Secretaría "A"- Principal- Tomo III.

Banco del Bajío, Sociedad Anónima, Institución de Banca Múltiple vs. Linda Amaranta León Cota y Francisco Javier Guluarte Ceseña. Especial Hipotecario Civil Disposición. 1 Acdo. Núm. Exp. 1364/2019.

Barquin Sabate José vs. Molgora Goddard Ivette María del Rosario y Gaude Bernard su Sucesión. Vía de Apremio Civil 1 Acdo. Núm. Exp. 20/2025.

Burgos Hernández Infro y Rosalez Maza Adela y Ortiz Gaona Magaly vs. Qualitas Compañía de Seguros S.A. de C.V. Ord. Civil 1 Acdo. Núm. Exp. 386/2025.

Cibanco, S.A. Institución de Banca Múltiple Actuando Unicamente en su Carácter de Fiduciario en el Fideicomiso Número F/00385 vs. Gálvez Campos Mauricio Javier. Vía de Apremio Civil 1 Acdo. Núm. Exp. 1172/2019.

Continental Automotive Mexicana, Sociedad Anónima de Capital Variable vs. Cibanco, Sociedad Anónima, Institución de Banca Múltiple, Rodríguez Centeno Rocio, Martínez Martínez Rubén y Galván Salinas Brenda Ivonne. Ord. Civil 1 Acdo. en Incidente. Núm. Exp. 846/2015 Incidente- Providencia Precautoria.

Contreras Romero Leslie vs. Del Raso Reguero María Teresa Guadalupe y También Conocida como María Teresa Guadalupe del Raso de Manríquez. Ord. Civil 2 Acdos. Núm. Exp. 1664/2024 Secretaría "A"- Principal- Tomo II (500).

Crédito Hipotecario, S.A. vs. Luis Ángel Patiño Oseguera y/o Esp. Hip. 1 Acdo. Núm. Exp. 2180/1977.

Despacho Contable Díaz Ramos Zamora Sociedad Civil vs. Constructora de Obras Civiles y Marítimas Ivjadi S.A. de C.V. Ord. Civil 1 Acdo. Núm. Exp. 404/2023.

Dessetec Desarrollo de Sistemas S.A. de C.V. antes HSBC México Sociedad Anónima Institución de Banca Múltiple Grupo Financiero HSBC División Fiduciaria, antes Hipotecaria su Casita S.A. de C.V. Sociedad Financiera de Objeto Múltiple, Entidad No Regulada vs. Gama Arroyo Marial del Carmen. Especial Hipotecario Civil 1 Acdo. Núm. Exp. 100/2009 Tomo II, Apertura 501 a la 1000.

Díaz Hoyos Janin vs. Gobierno de la Ciudad de México y Fiscalia General de Justicia de la Ciudad de México y López León Alberto y Morales Pérez Yoset Adalia. Ord. Civil 1 Acdo. Núm. Exp. 944/2024.

Díaz Pintado Salvador y Díaz de Guzmán y Pintado Alfredo Salvador vs. Jiménez Piña Gabriela y Cortez Enriquez Gloria y Velázquez Ponce Rafael y Sánchez Rojas Rosa María y Contreras Rocha Luis Fernando y Pillado Arias Beberlyn. Ord. Civil 1 Acdo. Núm. Exp. 914/2024.

Dzul Canche José Eduardo vs. Axa Seguros S.A. de C.V. Ord. Civil 2 Acdos. Núm. Exp. 728/2024.

Escalante Zaleta Yéssica vs. Banco Autofin México S.A. Institución de Banca Múltiple. Ord. Mercantil Disposición. 1 Acdo. Núm. Exp. 14/2026.

Espinoza Muñiz Scarlet vs. Veladiz Gracia Fernanda Zazilha. Ord. Civil 1 Acdo. Núm. Exp. 392/2025.

Finpop, Sociedad Anónima de Capital Variable vs. María Salvadora Alicia Barba Flores y José Martín Rivera Ramírez. Especial Hipotecario Civil Acdo. Dictado en el Cuad. de Amparo. 1 Acdo. Núm. Exp. 462/2017 de Amparo Indirecto 104/2026.

Ganmz Inmuebles S.A. de C.V. vs. Carpio Martínez Samuel Baldomero y Grupo Saem Sociedad Anónima de Capital Variable. Vía de Apremio Civil 1 Acdo. Núm. Exp. 508/2025.

González Hernández Antonio y Torres Garduño Marco Antonio y Gregorio Reyes Martha y González Alcántara Felipe de Jesús y Pérez Ruíz Sara y González Hernández Ismael y López Villegas Saúl y Ruíz Carapia Jesús y González Pacheco Nancy y González Pacheco Francisco y Ruíz Carapia Héctor José y Sánchez González María del Carmen y López Mejía Mireya vs. Hoyos Arredondo Virginia y También Conocida como Virginia Hoyos Arredondo de Hoyos y C Director del Registro Público de la Propiedad y de Comercio y García Hernández Remedios y García Hernández Lidia y Cervantes Reyes Alberto y Cervantes Reyes Carlos. Ord. Civil 1 Acdo. Núm. Exp. 8/2026.

Granados Rojas Alejandro vs. Soria Navarro Sandra. Vía de Apremio Civil 1 Acdo. en Expedientillo. Núm. Exp. 698/2021 Expedientillo.

HSBC México S.A. Institución de Banca Múltiple Grupo Financiero HSBC División Fiduciaria en su Carácter de Fiduciario en el Fideicomiso F234036 vs. Hernández Díaz Linda Evelyn. Juris. Voluntaria Civil 1 Acdo. Núm. Exp. 1184/2023.

HSBC México, Sociedad Anónima, Institución de Banca Múltiple, Grupo Financiero HSBC, División Fiduciaria por Conducto de Patrimonio Sociedad Anónima de Capital Variable, Sociedad Financiera de Objeto Múltiple, Entidad No Regulada, en su Carácter de Administrador del Fideicomiso Irrevocable de Administración No. F/250295 vs. Álvarez Martínez Aidé. Especial Hipotecario Civil 1 Acdo. Núm. Exp. 132/2015.

HSBC México, Sociedad Anónima, Institución de Banca Múltiple, Grupo Financiero HSBC, División Fiduciaria, en su Carácter de Fiduciario del Fideicomiso Irrevocable Número F/253936 vs. Antonio Plasencia de León. Especial Hipotecario Civil Disposición. 1 Acdo. Núm. Exp. 336/2018.

Instituto del Fondo Nacional de la Vivienda para los Trabajadores (Infonavit) vs. Suárez Sámano Humberto. Proced. Judicial de Reconoc. y Ejecc. de Laudo Arbitral Civil Acdo. Dictado en el Cuad. de Amp. Directo. 1 Acdo. Núm. Exp. 120/2022 Bis. 1 de Amparo Directo.

Inversiones Firpo, Sociedad Anónima de Capital Variable Antesscotiabank Inverlat S.A., Institución de Banca Múltiple, Grupo Financiero Scotiabank Inverlat vs. Aldo Tafolla Virrueta y Karina Juárez Rayón. Especial Hipotecario Civil 1 Acdo. Núm. Exp. 852/2019 Secretaría "A"- Principal- Tomo II.

Jiménez Hidalgo Alberto Uriel vs. Sandoval Aguilar Lydia y y/o Quien Legalmente la Represente. Ord. Civil 1 Acdo. Núm. Exp. 404/2024.

Joshua Sodi y Rosaura Inmobiliaria S.A. vs. Hernesto Flores Tapia. Providencias Precautorias Civil 1 Acdo. Núm. Exp. 38/2026.

Lara Castañeda David vs. Cid Martínez María Esther y Ortiz Cid Perla Alicia. Ord. Civil 1 Acdo. Núm. Exp. 234/2024.

Lgf Occidente S.A. de C.V. Sociedad Financiera de Objeto Múltiple Entidad No Regulada vs. Rodríguez Ordóñez Daniel. Proced. Judicial de Reconoc. y Ejecc. de Laudo Arbitral Civil Disposición. 1 Acdo. Núm. Exp. 456/2024.

Limones Amett Carlos Alberto vs. Grupo Mexicano de Seguros S.A. de C.V. Ord. Civil No Contesto Agravios. 1 Acdo. Núm. Exp. 840/2023 Secretaría "A"- Principal- Tomo II (500).

López Belmonte Luis Alberto vs. Cardoso Ramos También Conocido como Héctor Cardoso y Ramos su Sucesión, Isabel Fernández Hernández y Registro Público de la Propiedad y del Comercio de la Ciudad de México Héctor y C Director del Registro Público de la Propiedad y del Comercio de la Ciudad de México. Ord. Civil 1 Acdo. Núm. Exp. 370/2024 Secretaría "A"- Tomo II.

Lozano García María del Rosario. Juris. Voluntaria Civil 1 Acdo. Núm. Exp. 32/2026.

Luna Jaimes Raquel vs. Jaimes Casique Sofía. Ord. Civil 1 Acdo. Núm. Exp. 540/2025.

Madrazo Zimbeck Cristina vs. Notario Público Número 233, del Distrito Federal, Licenciado Ángel Gilberto Adame López; Notario Público Número 72 del Distrito Federal, Licenciado Carlos Ricardo Viñas Verea, Crédito Inmobiliario Sociedad Anónima de Capital Variable, Sociedad Financiera de Objeto Múltiple Entidad No Regulada y de su División Fiduciaria y Banco Azteca Sociedad Anónima Institución de Banca Múltiple Dirección Fiduciaria. Ord. Mercantil Acdo. Dictado en el Cuad. de Amp. 968/2023- III. 1 Acdo. en Amparo. Núm. Exp. 1036/2013 Bis. 2 de Amparo 968/2023- III.

Maritza Noriega López vs. Alejandro Ponce Rivera. Ord. Civil Expedientillo. 2 Acdos. en Expedientillo. Núm. Exp. 1328/2024 Expedientillo.

Martínez Carrillo Ricardo vs. Grupo Mexicano de Seguros S.A. de C.V. Ord. Civil 1 Acdo. Núm. Exp. 240/2025.

SOLO CONSULTA SOLO CONSULTA SOLO CONSULTA

Medellín Barra Wilfrido. Providencias Precautorias Civil 1 Acdo. Núm. Exp. 36/2026.

Monroy Pérez Domingo Carlos vs. Pérez Galván Leonor. Ord. Civil 1 Acdo. en Expedientillo. Núm. Exp. 330/2023.

Operadora de Arrendamiento Puro, S.A. P. I. de C.V. vs. Mendizábal Hori Adrián. Ejecutivo Mercantil 1 Acdo. Núm. Exp. 600/2023.

Oportunidades para Emprendedores Sapi de C.V. Sociedad Financiera de Objeto Múltiple Enr vs. Fundación Alaletics Asociación Civil y Becerra Encinas Vianey Jocabed y Becerra Encinas Mirna Marlene. Ejecutivo Mercantil 1 Acdo. Núm. Exp. 582/2022 Tomo III, Apertura.

Ordaz Peña Inés vs. Sánchez Antonio Juan. Especial Hipotecario Civil 1 Acdo. Núm. Exp. 714/2024.

Orta Barradas Sandra Luz vs. De Los Reyes Téllez Beatriz Adriana. Ejecutivo Mercantil 1 Acdo. Núm. Exp. 1750/2024 Tomo II.

Parra Ordóñez María Guadalupe Gabriela vs. Medina Martínez Miguel Ángel y Instituto del Fondo Nacional de la Vivienda para los Trabajadores Infonavit y C Director del Registro Público de la Propiedad y del Comercio de la Ciudad de México. Ord. Civil No Contesto Agravios. 1 Acdo. Núm. Exp. 1086/2023.

Pineda Velázquez Nicolás vs. Hernández Santiago Josefina Margarita y-o. Margarita Josefina Hernández Santiago. Ord. Civil 2 Acdos. Núm. Exp. 416/2022.

Residencial Atizapán S.A. de C.V. vs. Grupo Aislantech, S.A. de C.V. y Felipe Sahyon Orea. Controversias de Arrendamiento Civil 1 Acdo. Núm. Exp. 632/2019 Secretaría "A"- Principal- Tomo II.

Rocha Martínez Enrique y Moreno Ochoa Patricia y Camargo Rodríguez María Ascención y Carmona Franco Georgina y Morales Juárez Melitón y Albarrán Cansino Maribel y López Murillo David y Sánchez Ojeda Rosario y Sánchez Horta María Estela y Sánchez Horta María de la Luz y Arenas Guatemala Juan de Dios y Álvarez Anaya Alma Érika y Porfirio Hernández Maura y Montes Antonio Miriam Alejandra y Álvarez Martínez Francisco Alberto y Álvarez Ayala Juan Carlos y Salinas Hernández Estela y Salinas Labastida Guadalupe y Álvarez Hernández Gisela Flabia y Guia Méndez Martha Alicia y Melo Moreno Alma Delia y Cervantes López Yolanda y Alonso Guzmán María de la Luz y Cortés Torres Salvador y Salinas Labastida María Isabel y Martínez Mota Paula vs. Martínez Perzabal Herlinda. Ord. Civil 1 Acdo. Núm. Exp. 550/2025.

Rosaura Heredia Monroy vs. Gabriela Heredia Monroy. Ord. Mercantil 1 Acdo. Núm. Exp. 114/2021.

Salvador García José Francisco vs. Rocha Bermúdez Diana Itzel y Martín del Campo Espadas Jesús Fernando. Ord. Civil 1 Acdo. Núm. Exp. 412/2025.

Sánchez Caldera Domingo Arturo vs. Covarrubias Martínez Guadalupe Patricia. Ord. Civil 1 Acdo. Núm. Exp. 352/2025.

Sarmiento Santiago Miriam y Guerrero Vázquez Jéssica Alejandra vs. Ruíz Santillán Julián Rodrigo. Ord. Civil 1 Acdo. Núm. Exp. 466/2023 Secretaría "A"- Principal- Tomo II.

Secreto. Especial Mercantil Mercantil 1 Acdo. Núm. Exp. 1096/2022.

Torres Gutiérrez Rocío Angélica y Carmona Pérez José María vs. Grupo Mexicano de Seguros S.A. de C.V. Ord. Civil Expedientillo. 1 Acdo. Núm. Exp. 1670/2024 Secretaría "A"- Principal- Tomo II.

Unirenta Arrendamientos S.A. de C.V. vs. C C Desing S.A. de C.V. y Rodolfo Zedillo Ponce de León. Ejecutivo Mercantil Disposición. 1 Acdo. Núm. Exp. 1516/2024.

Vela García Alejandra y Ibarra Vela Héctor Eduardo y Ibarra Vela Ana Sofía vs. Seguros Inbursa S.A. Grupo Financiero Inbursa. Ord. Civil 1 Acdo. Núm. Exp. 218/2025.

Zepeda Tenorio Marco Antonio vs. Rosas Mora Miguel Ángel. Ejecutivo Mercantil 1 Acdo. Núm. Exp. 1012/2023.

Rehabilitadora de Inmuebles del Bajío, Sociedad Anónima de Capital Variable vs. Granados Rangel María del Pilar y Reina Moyano Juan Miguel. Especial Hipotecario Civil 1 Acdo. Núm. Exp. 350/2015 Tomo II, Apertura.

AUDIENCIA

Vela García Alejandra y Ibarra Vela Héctor Eduardo y Ibarra Vela Ana Sofía vs. Seguros Inbursa S.A. Grupo Financiero Inbursa. Aud. Ord. Civil. 1 Audiencia. Núm. Exp. 218/2025.

SENTENCIA INTERLOCUTORIA

Aarelle Sarrag Gustavo Adolfo y Paz Salazar Víctor Manuel y Salazar Sandoval su Sucesión Rodolfo y López Pérez Omar Elim vs. Valdez Inésta María Guadalupe y Sánchez Ugalde Jorge Eduardo. Ejecutivo Civil Si 1 Núm. Exp. 636/2013 Secretaría "A"- Tomo Vii

LA SECRETARIA DE ACUERDOS
LIC. ANALLELY GUERRERO LÓPEZ

SECRETARÍA "B"
ACUERDOS DEL 29 DE ENERO DEL 2026

Abastecedora de Coches S.A. de C.V. vs. Toscueto Jiménez Rómulo y Caldiño Gervacio Cristal. Ejecutivo Mercantil Dispo Queches. 1 Acdo. Núm. Exp. 1235/2024 Tomo II.

Acon Latam Management, L. L. C vs. Dd3 Capital Partners, S.A. de C.V. y Werner Wainfeld Martín Máximo y Combe Hubbe Jorge. Ord. Civil Agregar Minuta. 1 Acdo. Núm. Exp. 1297/2023 Tomo IV.

Administradora Fome 2, Sociedad de Responsabilidad Limitada de Capital Variable vs. De Dios Torres Ángel y Serna Castellanos Ana Julia. Especial Hipotecario Civil Of Ine. 1 Acdo. Núm. Exp. 25/2023.

Alejandro León Huitrón, Juan Carlos León Huitrón Mario Alberto León Huitrón vs. Esperanza de Jesús León Huitrón. Ord. Civil Manifestaciones. 1 Acdo. Núm. Exp. 365/2013 Tomo III.

Alvarez Flores Javier vs. Medina Fajardo Frida María del Patrocinio. Ejecutivo Mercantil Repos. Emplaza a Varias Personas. 1 Acdo. Núm. Exp. 921/2023.

Amico Cap Sociedad Anónima Promotora de Inversión de Capital Variable Sociedad Financiera de Objeto Múltiple Entidad No Regulada vs. Momentum Arts Sociedad Anónima de Capital Variable y Luis Ortiz Laura Iliana. Vía de Apremio Civil Ced. Sin Diligenciar. 2 Acdos. Núm. Exp. 343/2025.

Autofinanciamiento México S.A. de C.V. vs. María de Lourdes Enríquez Ramírez. Ejecutivo Mercantil a Sent. 1 Acdo. Núm. Exp. 1593/2024.

Basilisk Ocho, S. de R. L. de C.V. antes Banco Nacional de México, Integrante del Grupo Financiero Banamex vs. Laminas Asfaltadas, S.A. de C.V., Germán Marina Cortés y Aída Patricia Rodríguez Quezadas. Ejecutivo Mercantil Sicor. 2 Acdos. Núm. Exp. 285/2002 Tomo IV.

Cárdenas Flores Consuelo su Sucesión vs. Vargas García Esteban. Ord. Civil Cierre de Tomo I. 1 Acdo. Núm. Exp. 403/2021.

Cárdenas Flores Consuelo su Sucesión vs. Vargas García Esteban. Ord. Civil Apertura de Tomo II. 2 Acdos. Núm. Exp. 403/2021 Tomo II.

Cibanco S.A. Institución de Banca Múltiple vs. Préstamos Felices en 15 Minutos S.A. de C.V. Sofom Enr y Administradora de Activos Terracota S.A. Ee C.V. Ord. Civil Ced. Diligenciada por Conciliadora. 1 Acdo. Núm. Exp. 359/2025.

Cisneros Espinoza Fidela y Cepeda Cisneros Mayra Elizabeth vs. Grupo Mexicano de Seguros S.A. de C.V. Ejecutivo Mercantil Minuta. 1 Acdo. Núm. Exp. 419/2024 Tomo II.

Dorama Institución de Garantías Sociedad Anónima vs. Abasto Hospitalario Sociedad Anónima de Capital Variable. Especial de Fianzas Mercantil Desahogo de Excepciones y Defensas. 1 Acdo. Núm. Exp. 501/2025.

Espinosa García Victoria vs. Alonso Gómez María Cristina y Barragán Alonso Miriam. Ord. Civil Desahoga Se Manda Llamar 3 Trinidad. 1 Acdo. Núm. Exp. 535/2025.

Figueroa García Esther de Jesús vs. Sánchez Rodríguez Florencio y Registro Público de la Propiedad y del Comercio de la Ciudad de México. Ord. Civil Dispo Oficio. 1 Acdo. Núm. Exp. 269/2022.

Finpop S.A. de C.V. vs. Fernández Cisneros José Mauricio y Rodríguez y Sosa María de Lourdes y Quien También Acostumbra a Utilizar el Nombre de María de Lourdes Rodríguez Sosa y Trujillo González José Hesiquio Encarnación y Quien También Acostumbra Utilizar el Nombre de José Hesiquio Encarnación Alberto Trujillo González y Trujillo Rodríguez María de Lourdes. Ord. Civil Surten por Boletín Judicial. 1 Acdo. Núm. Exp. 585/2024.

García Haller David Augusto vs. Inmobi M5 S.A. de C.V. Ord. Civil Pliego de Posiciones. 1 Acdo. Núm. Exp. 295/2025.

Gobierno de la Ciudad de México Centro de Comando Control, Computo Comunicación y Contacto Ciudadano de la Ciudad de México C5 vs. Alarcón García Marco Antonio y Durán Castañeda José Antonio. Ord. Civil Actualice Oficios. 2 Acdos. Núm. Exp. 1699/2024.

González Islas Rafael y Maldonado Cabrera Mercedes vs. Seguros Inbursa S.A. Grupo Financiero Inbursa. Ord. Civil 1 Acdo. Núm. Exp. 35/2026.

Grupo Bimbo Sab de C.V. vs. Sabritas S de R.L. de C.V. y Pepsico Inc. Ord. Mercantil Se Admite Demanda de Amparo. 1 Acdo. en Amparo. Núm. Exp. 1327/2022 Amparo Directo D. C. 640/2025.

Guerrero Medrano Adriana y Dolores Virgen Eliseo vs. Grupo Mexicano de Seguros S.A. de C.V. Ord. Civil Ced. Diligenciada. 1 Acdo. Núm. Exp. 443/2022.

Instituto de Seguridad y Servicios Sociales Al Servicio del Estado (Fovissste) vs. Melitón López Cruz. Especial Hipotecario Civil Exh. Electrónico Sin Diligenciar. 1 Acdo. Núm. Exp. 45/2021.

SOLO CONSULTA
SOLO CONSULTA
SOLO CONSULTA

Inversiones Firpo, Sociedad Anónima de Capital Variable vs. Solano Robles Rodolfo. Especial Hipotecario Civil Exh. Diligenciado. 1 Acdo. Núm. Exp. 301/2018 Tomo II.
López Coello Óscar vs. López Coello Luis. Ord. Civil Autoriza. 2 Acdos. Núm. Exp. 267/2025.
López Sortibran Patricia Graciela vs. Antonio Reina Fernández. Ejecutivo Mercantil 1 Acdo. Núm. Exp. 1243/2019 Segundo Tomo.
Martínez Mendoza Víctor vs. García Aguirre Rafael. Ord. Civil Admisión de Pruebas. 1 Acdo. Núm. Exp. 203/2025.
Méndez Enguilo Pedro Gerardo y Quijano Cruz Rosalba vs. Hernández Reyes Héctor Fernando su Sucesión. Ord. Civil Contestación Sin Poder. 1 Acdo. Núm. Exp. 525/2025.
Monedero Cantón Aída Magali vs. Zarco Perello Valentina. Ord. Civil Pensión Rentistica Una Vez Cuantifique. 1 Acdo. Núm. Exp. 429/2024.
Morales Muñoz Alejandro vs. Zaragoza López Gustavo. Ejecutivo Mercantil Se Admite Incidente. 1 Acdo. Núm. Exp. 63/2025.
Pacheco Elias Juan Carlos vs. Orduña Gómez Alan. Ejecutivo Mercantil a Sent. 1 Acdo. Núm. Exp. 1209/2022.
Pagaza Ramírez Rafael vs. Guerrero Rodríguez Renato. Ord. Civil Dispo Oficio. 1 Acdo. Núm. Exp. 839/2024.
Patrón Méndez Orlando José y Patrón Méndez Buby del Rosario vs. Patrón Méndez Addy Yolanda. Ord. Civil Ced. Sin Diligenciar. 1 Acdo. Núm. Exp. 1291/2022 Tomo II.
Pérez del Toro y Sandoval Carlos Antonio vs. Ricardo Riebeling Espejel. Ejecutivo Mercantil Vista a la Actora. 1 Acdo. Núm. Exp. 601/2017 Tomo II.
Proyectos Urbanos de Sistemas Habitacionales S.C. vs. Nava Malagón Rafael Enrique y M Berry Colette. Especial Hipotecario Civil Dispo Of y Exh. 1 Acdo. Núm. Exp. 569/2024.
Publicidad Castro Rodríguez S.A. de C.V. vs. Orozco Juárez Rubén y Gómez Hernández María de la Luz Vda. de Bueno su Suceison y C Director del Registro Público de la Propiedad y del Comercio de la Ciudad de México. Ord. Civil Minuta Oficialia de Partes. 1 Acdo. Núm. Exp. 1061/2024.
Rivera Coello Rojas Jesús Adrián vs. Y- F Palmas 26, S. de R. L. de C.V. ; Moisés Cohen Alfie, Dan Alfie Makie y Jesús Emmanuel Acha Martínez. Ord. Mercantil Of Ine. 1 Acdo. Núm. Exp. 1115/2019 Tomo II.
Rivera Mejía Juan Manuel y Otro vs. Quiñonez Chávez Patricia Ivonne y Otro. Ord. Civil No por Boletín. 1 Acdo. Núm. Exp. 781/2007 Tomo IV.
Sáenz Fernández Limberth Abel vs. Axa Seguros S.A. de C.V. Ord. Civil Auto Firme. 2 Acdos. Núm. Exp. 195/2025.
Sánchez Valle Jesús Antonio y Escobar Linage María Augusta vs. Sánchez Escobar David Alejandro. Ord. Civil Ced. Sin Diligenciar. 1 Acdo. Núm. Exp. 1021/2023.
Soluciones Cocrea Sapi de C.V. Sofom Enr vs. Sandoval Morel Israel. Ejecutivo Mercantil Cierre de Tomo I. 1 Acdo. Núm. Exp. 783/2023.
Soluciones Cocrea Sapi de C.V. Sofom Enr vs. Sandoval Morel Israel. Ejecutivo Mercantil Of Salud. 2 Acdos. Núm. Exp. 783/2023 Tomo II.
Urrutia Cravioto María Gabriela vs. Operadora de Hospitales Ángeles S.A. de C.V. y Ríos Lara y López Rodolfo Luciano. Ord. Civil Secretaría "C". 1 Acdo. Núm. Exp. 217/2025 Tomo III.

NO PUBLICADOS

Alejandro León Huitrón, Juan Carlos León Huitrón Mario Alberto León Huitrón vs. Esperanza de Jesús León Huitrón. Ord. Civil no Publ. de su Fecha. 1 Acdo. Núm. Exp. 365/2013 Tomo III.
Banco Mercantil del Norte S.A. Institución de Banca Múltiple Grupo Financiero Banorte vs. Dolores Urbina Reséndiz. Especial Hipotecario Civil no Publ. de su Fecha Una Vez Certif. y Avaluo. 1 Acdo. Núm. Exp. 185/2019.
Galván Montoya Raúl vs. Hernández Peñafiel María y Galván Siguenza Raúl y C Director de Registro Público de la Propiedad y del Comercio de la Ciudad de México. Ord. Civil no Publ. de su Fecha. 1 Acdo. Núm. Exp. 1787/2024.
Hernández Hernández Alejandro vs. Costes Thomas Carlos y Mingramm Andrade Pradillo Ana Paola y Mingramm Andrade Pradillo Rosa María. Especial Hipotecario Civil no Publ. de su Fecha. 3 Acdos. Núm. Exp. 659/2015 Tomo II.
Hernández Segura Lorena Olivia y Hernández Segura Eloína Marcela vs. Islas Márquez Andrés y Aceves Nuño Marcelina. Controversias de Arrendamiento Civil no Publ. de su Fecha. 1 Acdo. Núm. Exp. 737/2022.
Lomelín Guzmán Carlos Víctor vs. Crece y Produce Sustentablemente S.A. de C.V. Ord. Civil no Publ. de su Fecha Of a la Comisión. 1 Acdo. Núm. Exp. 691/2021 Tomo II.
Mier Laing Francisco Carlos vs. Rosendo Vázquez José Carlos y Rosendo Mouriño José. Controversias de Arrendamiento Civil no Publ. de su Fecha Girar Of Rpp. 1 Acdo. Núm. Exp. 537/2014 Tomo III.
Montiel Montes Miguel Ángel vs. Mares Pineda José Luis. Ejecutivo Mercantil Causa Estado no Publ. de su Fecha. 2 Acdos. Núm. Exp. 381/2024.

AUDIENCIA

Gaspar Torres Leo Alexander y Gaspar Torres Alejandra vs. Seguros Inbursa S.A. Grupo Financiero Inbursa. Ord. Civil. 1 Audiencia. Núm. Exp. 363/2025.
Ortiz Zuapa Horacio y Téllez Santos Alicia vs. Seguros Inbursa S.A. Grupo Financiero Inbursa. mal Publ. de su Fecha Ord. Civil. 1 Audiencia. Núm. Exp. 281/2025.

LA SECRETARIA DE ACUERDOS
LIC. JOSEFINA DOLORES HERNÁNDEZ CRUZ

TRIGÉSIMO QUINTO DE LO CIVIL

SECRETARÍA "A"
ACUERDOS DEL 29 DE ENERO DEL 2026

Acosta Levy Gustavo Javier vs. Anzurez Pérez Daniel y Anzurez Durán Isidro. Ejecutivo Mercantil 1 Acdo. Núm. Exp. 563/2024.
Autofinanciamiento Automotriz, S.A. de C.V. vs. Morales Velasco Ana Laura, Jiménez Veloz Irma y Acadena Hernández Miguel Ángel. Ejecutivo Mercantil 1 Acdo. en Expedientillo. Núm. Exp. 1257/2024 Expedientillo.
Banco Invex S.A. Ibm Invex Grupo Financiero vs. Pizarro Romoero Blanca Azucena y Zazueta Cordero Humberto. Juris. Voluntaria Civil 1 Acdo. Núm. Exp. 1735/2024.
Banco Mercantil del Norte, S.A. Institución de Banca Múltiple, Grupo Financierp Banorte vs. Marlen Patricia Arvizu Martínez. Especial Hipotecario Civil 1 Acdo. en Otros. Núm. Exp. 1629/2008 Tomo Dos.
Banco Santander México S.A. Institución de Banca Múltiple Grupo Financiero Santander México vs. T&C Equipo Médico y Cientificio S.A. de Cvmaria Teresa Valdés Adalid. Providencias Precautorias Mercantil 1 Acdo. Núm. Exp. 1465/2024.
Campos Nava María Vanessa vs. Banco Nacional de Obras y Servicios Públicos S.N.C. y Campos de la Vega Jorge. Ord. Civil 1 Acdo. Núm. Exp. 943/2024.
Cruz Garcia Miguel Ángel vs. María Yolada García Rubalcava. Ejecutivo Mercantil 2 Acdos. Núm. Exp. 1483/2024.
Daimler Financial Services México Sociedad de Responsabilidad Limitada de Capital Variable vs. la Golfo Sociedad Anónima de Capital Variable y Operadora Portuaria Isla del Carmen Sociedad Anónima de Capital Variable y Antonio Seara Sierra. Especial Mercantil Mercantil 1 Acdo. Núm. Exp. 511/2025.
Espino Infante Lorena vs. Martínez Perusquia Alejandro su Sucesión. Ord. Civil 1 Acdo. Núm. Exp. 375/2025.
García Ortiz Eleazar vs. Estrada García Fernando Gabriel y Espinosa Rivera Sandra y Estrada Espinosa Zaira y Cruz Trejo Daniel y Estrada Espinosa Hazael. Ord. Civil 1 Acdo. Núm. Exp. 1753/2024.
Gaxiola Rached Rosalinda vs. Gerardo González Tarin y Jennifer Berenice García Trejo. Controversias de Arrendamiento Civil Enterado Actuario que Se Sobresee Juic. de Amparo. 2 Acdos. en Amparo. Núm. Exp. 563/2020 Amparo 1422/2025- II Promov. por Fundación Mexicana para la Dermatología, Asociación Civil.
González González Guillermina vs. Torres de la Cruz María. Ord. Civil 1 Acdo. Núm. Exp. 535/2025.
Guerra Ford Óscar Mauricio vs. Vázquez Escamilla Mónica Ma de Los Ángeles. Medios Preparatorios Civil 2 Acdos. Núm. Exp. 551/2025.
Hernández García María de Lourdes vs. Rangel Pérez Carmen. Ord. Civil 2 Acdos. Núm. Exp. 301/2003 Tomo III.
Jiménez Castillo Teodoro y Olvera Vega Rosa María vs. C Director del Registro Público de la Propiedad y del Comercio de la Ciudad de México. Ord. Civil 1 Acdo. Núm. Exp. 495/2025.
Méndez López José vs. Navarrete Flores María del Carmen. Especial Hipotecario Civil 1 Acdo. Núm. Exp. 1715/2024.
Mingo Pérez Lorena Guadalupe vs. Carrasco Cabrera Mario. Ord. Civil 1 Acdo. Núm. Exp. 1457/2011 Bis. 1 Tomo II.
Muñoz Valencia Migul Ángel vs. López Portillo Figueroa Juan Manuel. Ejecutivo Mercantil 1 Acdo. en Seccion_De_Ejecución. Núm. Exp. 1267/2019.
Nacional Financiera Sociedad Nacional de Crédito Institución de Banca de Desarrollo como Fiduciaria en el Fideicomiso para el Ahorro de Energía Eléctrica Fide vs. Nuevaera 124 S.A. de C.V. Ejecutivo

SOLO CONSULTA
SOLO CONSULTA
SOLO CONSULTA

Mercantil Formar Cuad. de Amp. Directo Se Admite Demanda. 1 Acdo. en Amparo. Núm. Exp. 575/2024 Amparo Directo D. C. Promov. por Nueva Era 124, S.A. de C.V.

Perera Torres Septién Patricia Eugenia vs. Mapfre México, S.A. Ord. Civil 1 Acdo. Núm. Exp. 123/2025 Tomo II.

Poy Ortiz María Luisa y Sánchez Poy Gloria y Sánchez Poy Gabriela y Sánchez Poy Karine y Mendoza Sánchez Isaac Emmanuel y Sánchez Alba Isaac vs. Mejía Acosta César Javier y Gp Construcciones S.A. de C.V. y Latinoamericana Seguros S.A. y Grupo Nacional Provincial Sab. Ord. Civil 1 Acdo. Núm. Exp. 895/2024.

Poy Ortiz María Luisa y Sánchez Poy Gloria y Sánchez Poy Gabriela y Sánchez Poy Karine y Mendoza Sánchez Isaac Emmanuel y Sánchez Alba Isaac vs. Mejía Acosta César Javier y Gp Construcciones S.A. de C.V. y Latinoamericana Seguros S.A. y Grupo Nacional Provincial Sab. Ord. Civil 1 Acdo. Núm. Exp. 895/2024 Tomo II.

Ríos Plancarte Andrés vs. Castro Olmos Julio César y María del Carmen Segura Monroy. Especial Hipotecario Civil 1 Acdo. Núm. Exp. 103/2016.

Rivera Jiménez Eduardo Faustino vs. Hernández Rodríguez Sara Yazmín y Palacios Mendoza Juio. Ord. Civil Admisorio. 1 Acdo. Núm. Exp. 9/2026.

Rodríguez Flores Bernardo vs. Reyna Martínez Pedro Israel. Especial Hipotecario Civil 1 Acdo. Núm. Exp. 191/2014.

Scotiabank Inverlat S.A. Institución de Banca Múltiple Grupo Financiero Scotiabank Inverlat Ahora Ramírez López Leticia vs. Guerrero Hernández Edna Luz. Especial Hipotecario Civil Apel. Sent Int. 1 Acdo. Núm. Exp. 165/2014.

Scotiabank Inverlat S.A. Institución de Banca Múltiple Grupo Financiero Scotiabank Inverlat vs. Peralta Montiel Eliseo. Especial Hipotecario Civil 1 Acdo. Núm. Exp. 957/2024.

Secreto. Providencias Precautorias Civil No Admite. 1 Acdo. Núm. Exp. 33/2026.

Secreto. No Definido No Definido No Admite. 1 Acdo. Núm. Exp. 35/2026.

Secreto. No Definido No Definido No Admite. 1 Acdo. Núm. Exp. 37/2026.

Soluciones Inmobiliarias Real Land S.A. de C.V. vs. José Javier Becerril Muciño. Especial Hipotecario Civil 1 Acdo. Núm. Exp. 1567/2009 Tomo II.

Toribio Pérez Guillermo y Galeno Calzontzi Noemí vs. Seguros Inbursa S.A. Grupo Financiero Inbursa. Ord. Civil 1 Acdo. Núm. Exp. 459/2025.

AUDIENCIA

Fonseca Gómez José Luis Manuel vs. Mata Ruíz María Mayela. Ord. Civil. 1 Audiencia. Núm. Exp. 311/2025.

SENTENCIAS DEFINITIVAS DEL 29 DE ENERO DEL 2026

Galnares Lana José Antonio vs. Guerra Arias Jorge Alejandro y También Conocido como Jorge Guerra Arias vs. las K24 Serv, S.A. de C.V. Especial Hipotecario Civil Sent. Def. 1 Sent. Def. en Tercería. Núm. Exp. 517/2022

EL SECRETARIO DE ACUERDOS
LIC. IRVIN MICHEL ARROYO BARRERA

SECRETARÍA "B"
ACUERDOS DEL 29 DE ENERO DEL 2026

Acosta Rosales Melitón vs. Sánchez Rodríguez Karla y Mora Quezada Raúl. Controversias de Arrendamiento Civil Acuerdo. 1 Acdo. Núm. Exp. 122/2024.

Administradora Black S de R.L. de C.V. vs. Brondo Pacheco Roberto. Especial Hipotecario Civil Acuerdo. 1 Acdo. Núm. Exp. 782/2017.

Aguirre Soto Rocío. Ord. Civil Acuerdo. 1 Acdo. en Amparo. Núm. Exp. 198/2023 Bis. 1 Amparo.

Agustín Vite Juan Kenedy vs. Seguros Inbursa S.A. Grupo Financiero Inbursa. Ord. Civil Acuerdo. 1 Acdo. Núm. Exp. 256/2025 Tomo II.

Aja y del Valle María Teresa vs. Flores Frías Gregorio. Controversias de Arrendamiento Civil Acuerdo. 2 Acdos. Núm. Exp. 1536/2024.

Álvarez Plancarte Germán vs. Mf Alimentos de Especialidad S.A. de C.V. Terracotta Café Gourmet. Ord. Civil No Admite. 1 Acdo. Núm. Exp. 598/2025.

Ambriz Vidal Adán Eduardo vs. Construcciones y Estrcturas Lemon S.A. de C.V. y Montoya Sánchez Alejandro. Juris. Voluntaria Civil Acuerdo. 1 Acdo. Núm. Exp. 520/2025.

Arrendadora Afirme, Sociedad Anónima de Capital Variable, Sociedad Financiera de Objeto Múltiple, Entidad Regulada, Afirme Grupo Financiero vs. Muñoz García Pedro. Ejecutivo Mercantil 1 Acdo. Núm. Exp. 1268/2024.

Azul Concretos y Premezclados S.A. de C.V. vs. Constructora y Edificadora 2013 S.A. de C.V. y Muñoz González Juan Antonio. Ejecutivo Mercantil Acuerdo. 1 Acdo. Núm. Exp. 1360/2019 Tomo II.

Banco Invex S.A. Institución de Banca Múltiple Grupo Financiero en su Carácter de Fiduciario en el Fideicomiso Número 1508 vs. Aldesem Home S.A. de C.V. Arbitraje Comercial Mercantil Proporcionarle Dom. del Tercero. 1 Acdo. en Amparo. Núm. Exp. 212/2025 Amparo 1541/2025 Promov. por Banco Invex S.A. Institución de Banca Múltiple Grupo Financiero en Su.

Banco Santander México S.A. Institución de Banca Múltiple Grupo Financiero Santander México vs. García Cuéllar Cespedes Ana Adelaida. Especial Hipotecario Civil Acuerdo. 1 Acdo. Núm. Exp. 480/2021.

Banco Unión S.A. vs. Grupo K2. Ejecutivo Civil Acuerdo. 1 Acdo. Núm. Exp. 128/2021 Bis. 1.

Barrera Sánchez María Laura Rosenda vs. Desarrollo Matías Romero 92 Sapi de C.V. Ord. Civil Acuerdo. 1 Acdo. Núm. Exp. 196/2025.

BBVA México, S.A. Institución de Banca Múltiple, Grupo Financiero BBVA México vs. Mori Instalaciones S.A. de C.V. y Morales Vidal Francisco y Rivera Manning Adriana Guadalupe. Ejecutivo Mercantil Acuerdo. 1 Acdo. en Tercería. Núm. Exp. 310/2021 Tomo II.

Campos Rodríguez Carolina Beatriz vs. Xkala International Models Management S.A. de C.V. y Vázquez Yépez Erendira. Controversias de Arrendamiento Civil Acuerdo. 1 Acdo. Núm. Exp. 1112/2024.

Carmona Pineda Dhalia Selene y Carmona Pineda Raúl Fabián vs. Velázquez Legaspi Antonio y Director del Registro Público de la Propiedad y del Comercio de la Ciudad de México. Ord. Civil 1 Acdo. Núm. Exp. 26/2026.

Carpio García Hugo Salvador vs. Díaz González María Arge y Arrillaga Arjona Eduardo y Tams López Óscar Alejandro y Federación Mexicana de Remo. Ord. Civil Acuerdo. 1 Acdo. Núm. Exp. 362/2025.

Cedillo Morales Luciana María Luisa su Sucesión vs. Serrano Angelino Alejandro. Medios Preparatorios Civil Acuerdo. 1 Acdo. Núm. Exp. 878/2024.

Chávez Mora Luis Rubén vs. Romero Luna Francisco Javier. Ord. Civil Acuerdo. 1 Acdo. Núm. Exp. 150/2025.

Ckd Activos 8, Sociedad Anónima Promotora de Inversión de Capital Variable vs. Francisco Vázquez Reynaldo y Otro. Especial Hipotecario Civil Acuerdo. 1 Acdo. Núm. Exp. 292/2015.

Cortés Flores Norma Lilián vs. Gutiérrez Medina Isaías y Cía. Urbanizadora S.A. Ord. Civil Acuerdo. 1 Acdo. Núm. Exp. 1024/2024.

Daimler Financial Services México, Sociedad de Responsabilidad Limitada de Capital Variable vs. Campiña Trade, Sociedad Anónima de Capital Variable y Jorge Vázquez Huitrón. Ejecutivo Mercantil Acuerdo. 2 Acdos. Núm. Exp. 1390/2024.

Espino Medina Ana Laura Miroslava vs. Hernández Paredo Ana Rosa y Salgado Rodríguez José. Ord. Civil Acuerdo. 2 Acdos. Núm. Exp. 402/2025.

Finpop Sociedad Anónima de Capital Variable vs. José Cruz Bibiano Salmerón. Especial Hipotecario Civil Acuerdo. 1 Acdo. Núm. Exp. 374/2020.

García Hernández Marcos vs. Gutiérrez Brizuela Jéssica María. Oral Civil Acuerdo. 1 Acdo. en Expedientillo_Expediente_No_Conocido. Núm. Exp. 216/2022 Expedientillo.

García Sánchez Elizabeth vs. Tiendas Soriana S.A. de C.V. Ord. Civil Acuerdo. 2 Acdos. Núm. Exp. 574/2018.

García Sánchez Elizabeth vs. Tiendas Soriana S.A. de C.V. Ord. Civil Se Abre Tomo II. 1 Acdo. Núm. Exp. 574/2018 Tomo II.

González Villaseñor Rosalía vs. Herrera Sánchez María de Los Ángeles y Severo Ramírez Mario Alberto. Ord. Civil Acuerdo. 1 Acdo. Núm. Exp. 120/2019.

Hernández Ramírez Santiago vs. Departamento del Distrito Federal hoy Gobierno de la Ciudad de México y Mosco Rivera Eligio. Ord. Civil Acuerdo. 2 Acdos. Núm. Exp. 446/2025.

Hernández Ramos Jorge Arturo vs. Nogal Serret Francisco. Ejecutivo Mercantil Acuerdo. 1 Acdo. en Amparo. Núm. Exp. 166/2024.

Hernández Salazar Elva Araceli vs. Salazar Díaz Ma Consuelo y Aquino Hernández Arnulfo. Ord. Civil Acuerdo. 1 Acdo. Núm. Exp. 1528/2024.

Isita de la Garza Itzel vs. American British Cowdray Medical Center Iap y Conocido Comercialmente como Centro Médico Abc Campus Santa Fe. Ord. Civil Acuerdo. 5 Acdos. Núm. Exp. 380/2025.

Llano Prieto José Ramón vs. Mouriño José Rosendo. Ejecutivo Mercantil Acuerdo. 1 Acdo. Núm. Exp. 256/2016 Tomo II.

SOLO CONSULTA
SOLO CONSULTA
SOLO CONSULTA

Lustbader Brojtman de Lane Anita vs. Lustbader de Charnevich Ángela. Medios Preparatorios Civil No Ampara Ni Protege. 1 Acdo. en Amparo. Núm. Exp. 1188/2024 Amparo 778/2025 Promov. por Ángela Lustrbader de Charnevich.

Martínez Díaz Fabiola vs. Luis Negrete Ayala. Ejecutivo Mercantil Acuerdo. 1 Acdo. Núm. Exp. 364/2025.

Martínez Espinoza Genaro vs. Martínez Islas Lino y Director del Registro Público de la Propiedad y de Comercio de la Ciudad de México. Ord. Civil Acuerdo. 1 Acdo. Núm. Exp. 342/2025.

Martínez Hernández Jerónimo y Martínez Hernández José Luis y Martínez Hernández Elsa María y Hernández Blas Angélica María y Hernández Blas María Eusebia vs. Martínez Hernández María Elena. Ord. Civil Acuerdo. 1 Acdo. Núm. Exp. 404/2025.

Mauricio Betancourt José Alfredo vs. Dávila Ramírez Carlos y Centeno Aguilera Juana. Ord. Civil Acuerdo. 1 Acdo. Núm. Exp. 146/2025.

Medina Grifaldo Esther vs. Valdez Millán José Luis y Zempoalteca Bernal Eunice. Ejecutivo Mercantil Acuerdo. 2 Acdos. Núm. Exp. 1250/2024 Tomo II.

Medline México S de R.L. de C.V. vs. Cardio Smart S.A. de C.V. y Otro. Ejecutivo Mercantil Acuerdo. 1 Acdo. en Otros. Núm. Exp. 934/2015 Tomo II.

Mendoza Castillo José Guadalupe y Castillo Limón Rufina vs. Concesionaria Mc S.A. de C.V. y Constructora Martín Carrera S.A. de C.V. y Grupo Mexicano de Seguros S.A. de C.V. Ord. Civil Acuerdo. 3 Acdos. Núm. Exp. 392/2025.

Oehmichen Bazán María del Carmen del Pilar vs. Oehmichen Gutiérrez Graciela su Sucesión. Ord. Civil Acuerdo. 7 Acdos. Núm. Exp. 372/2025.

Pazol Wilk Alicia y También Conocida como Alicia Pasol Wilk de Mendlovic y Alicia Pasol Wilk vs. Pasol Wilk Carlos y Pasol Wilk Arón Isaac. Ord. Civil Acuerdo. 1 Acdo. Núm. Exp. 576/2025.

Préstamos Felices en 15 Minutos, S.A. de C.V., Sofom, E. N. R vs. Utah State Retirement Systems y Crc Single Investor Fund Vii, Ltd. y Crc Crf Iv, Ltd. y Crc Single Investor Fund Xv Ltd. y Crc Liquid Strategies Fund Lp y Crc Liquid Strategies Fund Ltd. y Crc Capital Release Fund III, Ltd. y Crc Single Investor Fund Vi, Ltd. y Crc Crf V Europe Scsp-Raif, Crc Single Investor Found Xix Llc y Kasad 3 Lp. Providencias Precautorias Civil Proporcionar Domicilio. 1 Acdo. en Amparo. Núm. Exp. 126/2025 Amparo 22/2026- II Promov. por Banco Invex S.A. Institución de Banca Múltiple.

Préstamos Felices en 15 Minutos, S.A. de C.V., Sofom, E. N. R vs. Utah State Retirement Systems y Crc Single Investor Fund Vii, Ltd. y Crc Crf Iv, Ltd. y Crc Single Investor Fund Xv Ltd. y Crc Liquid Strategies Fund Lp y Crc Liquid Strategies Fund Ltd. y Crc Capital Release Fund III, Ltd. y Crc Single Investor Fund Vi, Ltd. y Crc Crf V Europe Scsp- Raif, Crc Single Investor Found Xix Llc y Kasad 3 Lp. Providencias Precautorias Civil Acuerdo. 1 Acdo. Núm. Exp. 126/2025 Tomo II.

Proyectos en Administración Inmobiliaria S.A. de C.V. y Banco Nacional de México S.A. Integrante del Grupo Financiero Banamex vs. Velázquez Toscano Francisco. Ord. Mercantil Acuerdo. 1 Acdo. Núm. Exp. 858/2024.

Rivas Duvon Carlos. Ord. Civil Ha Causado Ejecutoria la Sent. que Sobreyo el Juicio. 1 Acdo. en Amparo. Núm. Exp. 696/2025 Bis. 1 Amparo Buscador 696/2025- IV.

Rodríguez Gómez María de la Luz vs. Banco Nacional de Obras y Servicios Públicos S.N.C. Institución de Banca Múltiple Banobras y Quiroz Olivares Gonzalo y C Director del Registro Público de la Propiedad y de Comercio de la Ciudad de México. Ord. Civil Acuerdo. 1 Acdo. Núm. Exp. 584/2022.

Sánchez Aldana Islas José Juan y Sánchez Aldana Islas Ricardo y Sánchez Aldana Islas Cecilia y Sánchez Aldana Islas Wendy vs. González Olvera Inés y Islas González Cecilia. Ord. Civil Acuerdo. 1 Acdo. Núm. Exp. 388/2025.

Sánchez Solórzano Silvia vs. Sánchez Rosas Aurora. Ord. Civil Requiere Documentos. 1 Acdo. Núm. Exp. 38/2026.

Scrap II S. de R. L. de C.V. vs. García Soto René. Esp. Hip. Acuerdo. 1 Acdo. Núm. Exp. 610/2008.

Secreto. No Definido No Definido No Admite. 1 Acdo. Núm. Exp. 34/2026.

Secreto. Providencias Precautorias Civil Requiere Documentos. 1 Acdo. Núm. Exp. 36/2026.

Solvimas S.A. de C.V. Sofom Enr vs. Corporativo del Norte Mafivaz S.A. de C.V. y Artesanias Fdrik S.A. de C.V. Ejecutivo Mercantil Acuerdo. 1 Acdo. Núm. Exp. 42/2024.

Soto Zamora Adrián vs. Deziga Ruíz Manuel. Controversias de Arrendamiento Civil Acuerdo. 1 Acdo. Núm. Exp. 532/2023.

Unifin Financiera Sociedad Anónima Bursatil de Capital Variable Sociedad Financiera de Objeto Múltiple Entidad No Regulada vs. Gómez García Wendy Ivonne. Ord. Mercantil 1 Acdo. Núm. Exp. 766/2018 Tomo III.

Venegas Jaramillo Cornelio y Tanto por su Propio Derecho, como en Representación de su Finado Hijo de Iniciales M. V. V vs. Axa Seguros S.A. de C.V. Ord. Civil Acuerdo. 2 Acdos. Núm. Exp. 444/2025.

Zendejas Gutiérrez Jaime Gabriel vs. Sabag Colín Abraham. Ord. Civil Acuerdo. 1 Acdo. Núm. Exp. 1120/2023.

De la Rosa Cedillo Dina vs. Palma de la Rosa José Alfredo y Palma de la Cruz Óscar Omar y Palma de la Rosa Jaime y Manjarrez Alonso Clara y Palma Manjarrez Antonio. Ord. Civil Acuerdo. 2 Acdos. Núm. Exp. 1146/2023.

Banco Mercantil del Norte, Sociedad Anónima, Institución de Banca Múltiple, Grupo Financiero Banorte vs. Erick Rodrigo Benítez Escutia. Especial Hipotecario Civil Acuerdo. 1 Acdo. Núm. Exp. 360/2021 Tomo II.

MAL PUBLICADOS

Martínez Hernández Jerónimo y Martínez Hernández José Luis y Martínez Hernández Elsa María y Hernández Blas Angélica María y Hernández Blas María Eusebia vs. Martínez Hernández María Elena. Ord. Civil Acuerdo. 1 Acdo. Núm. Exp. 404/2025.

AUDIENCIA

Rosas Rosas Héctor Rubén su Sucesión vs. Dosal Ulloa Rodrigo y Instituto del Deporte de la Ciudad de México. Aud. Concil. Ord. Civil. 1 Audiencia. Núm. Exp. 394/2025.

SENTENCIAS DEFINITIVAS DEL 29 DE ENERO DEL 2026

Sánchez Aguilar Beatriz y Sánchez Aguilar Irma y Sánchez Aguilar José Guadalupe y Sánchez Aguilar Carlos vs. Sánchez Aguilar Lourdes y Sánchez Aguilar María Ascencio. Ord. Civil 1 Núm. Exp. 276/2025

EL SECRETARIO DE ACUERDOS
LIC. RODRIGO FLORES REYNA

TRIGÉSIMO SEXTO DE LO CIVIL

SECRETARÍA "A"
ACUERDOS DEL 29 DE ENERO DEL 2026

Fn2 Soluciones Financieras Sociedad Anónima Promotora de Inversión de Capital Variable vs. Logística de Conexiones en Comunicación Puebla, Sociedad de Responsabilidad Limitada de Capital Variable y Manzano Juárez Edgar y Hernández Martínez Susana y Estrategia en Construcción Inteligente Eci, Sociedad de Responsabilidad Limitada de Capital Variable. Vía de Apremio Civil Expdllo. 1 Acdo. Núm. Exp. 525/2025.

Álvarez Torres Emilia vs. Qualitas Compañía de Seguros S.A. de C.V. Ord. Civil 3 Acdos. Núm. Exp. 115/2025.

Ángel Raúl Mauricio Soriano Sánchez vs. Gregorio Jiménez Fuentes. Ord. Civil 1 Acdo. Núm. Exp. 25/2018.

Arzate Nájera Joel vs. Trujillo Ramos Lázaro; Morales Aguilar Tania. Ord. Civil Apelación. 1 Acdo. Núm. Exp. 2043/2024.

Banca Mifel, S.A., Institución de Banca Múltiple, Grupo Financiero Mifel vs. Lugo Pérez Héctor y Sánchez Rodríguez Enrique y Inmobiliaria y Desarrollo Yard Sale S.A. de C.V. y Texusamex S.A. de C.V. y Castillo Cruz Chrystian Doryan y Juárez Zepeda Roberto Emmanuel y Ibarrola Serrano Gustavo Rafael y Registro Público de la Propiedad y del Comercio de Estado de Chiapas. Ord. Mercantil 1 Acdo. Núm. Exp. 1871/2024 Bis. 3 Principal.

Banco Santander México, S.A. Institución de Banca Múltiple, Grupo Financiero Santander México vs. Marbeles S.A. de C.V. y Marco Antonio Miranda Saloma. Ejecutivo Mercantil 2 Acdos. Núm. Exp. 1109/2016 Tomo II.

Bruzual Llovera Andrés Antonio vs. Fabbricatore Rodríguez Venus Yelitza. Ord. Civil 1 Acdo. Núm. Exp. 393/2025.

Daimler Financial Services México, S. de R. L. de C.V. vs. Pavón Mortera Alberto Felipe. Ejecutivo Mercantil Expdllo. 1 Acdo. en Expedientillo. Núm. Exp. 277/2023.

Dendena Adriana vs. Estrella Blanco Misael Octavio y Registro Público de la Propiedad y del Comercio de la Ciudad de México. Ord. Civil 1 Acdo. Núm. Exp. 21/2026.

Dessetec Desarrollo de Sistemas, S.A. de C.V. vs. Juan Enrique Rosales Villanueva y Otro. Especial Hipotecario Civil Expdllo. 1 Acdo. Núm. Exp. 363/2014.

Espinosa Terán Norma Alicia y García Alcántara Guillermo Antonio su Sucesión vs. Muñoz Labarrios Cristina. Ord. Civil 1 Acdo. Núm. Exp. 5/2026.

SOLO CONSULTA
SOLO CONSULTA
SOLO CONSULTA

Estrada Baltazar Bonifacio vs. Ignacio Hernández Neria. Ord. Civ. Expdllo. 1 Acdo. Núm. Exp. 481/2011.
Gallegos Baltazar Hilda Mariana vs. Baltazar Ávila Amelia. Ord. Civil 1 Acdo. Núm. Exp. 255/2024.
García Vega Jorge Armando vs. Axa Seguros, S.A. de C.V. Ord. Civil 2 Acdos. Núm. Exp. 461/2025.
González Zazueta Julio Rodrigo y Zazueta Calderón Julieta y González Cardona Roberto vs. Seguros Inbursa S.A. Grupo Financiero Inbursa. Ord. Civil 2 Acdos. Núm. Exp. 285/2025.
Iako Behar Iossif su Sucesión vs. Ustarroz Marquardt Clarissa. Ord. Civil Preventiva. 2 Acdos. Núm. Exp. 1171/2024 Tomo II.
Inmobiliaria Duicker S.A. Héctor Manuel su Sucesión Cuéllar y Sánchez vs. Francisco Alejandro García Patiño. vs. No Hay. Ord. Civil Expdllo. 1 Acdo. Núm. Exp. 493/2021.
Inmobiliaria Lomas Intercountry S.A. de C.V. y Proyectos Inmobiliarios Ecatepec S.A. de C.V. vs. C Director del Registro Público de la Propiedad y de Comercio de la Ciudad de México y García Hernández Ramón y Colín Jiménez Tania y Zubieta Estrada Luis y Notario Público Número 79 del Estado de México Licenciado Raúl Name Neme y Díaz Ahedo Angel Eduardo y Cmj Tecnología Industrial S.A. de C.V. y Notario Público Número 237 de la Ciudad de México Licenciado Alfredo Ayala Herrera y Plaq S.A. de C.V. y Instituto de la Función Registral de Los Municipios de Naucalpan y Huixquilucan Estado de México. Ord. Mercantil Expedientillo. 4 Acdos. Núm. Exp. 1422/2018 Tomo V.
Instituto del Fondo Nacional de la Vivienda para los Trabajadores (Infonavit) vs. Ruiz Medina Emmanuel y Pérez Salinas y Ramírez Notario Público 76 de Lacdmx Mario Fernnado y C. Director del Registro Público de la Propiedad y del Comercio de la Cdmx y Gómez Guerrero Ofelia. Ord. Civil Expdllo. 1 Acdo. Núm. Exp. 69/2025.
Juárez Hernández Ma Asunción vs. Metlife México S.A. Ord. Mercantil 1 Acdo. Núm. Exp. 33/2026.
Labastida León José Antonio vs. Bonilla Frías Gilberto. Ord. Civil Expdllo. 1 Acdo. Núm. Exp. 57/2022.
Laborie Bárcenas Jesús Roberto y Espinoza Meza Georgina vs. Grupo Aéreo Monterrey S.A. de C.V. Ord. Civil 1 Acdo. Núm. Exp. 25/2026.
Marín Flores Juan Carlos vs. Registro Público de la Propiedad y de Comercio de la Ciudad de México y Piedras Hernández Juana Maura. Ord. Civil Expdllo. 1 Acdo. en Expedientillo. Núm. Exp. 1177/2023.
Muñoz Marín Gloria vs. Salas Rosas Victoria. Ord. Civil 1 Acdo. Núm. Exp. 23/2026.
Muñoz de la Mora Humberto vs. Banco Inmobiliario Mexicano S.A. Institución de Banca Múltiple y Registro Público de la Propiedad y del Comercio y Cadiz Venture, S.A. de C.V. Ord. Civil 2 Acdos. Núm. Exp. 1081/2024.
Navistar Financial S.A. de C.V. Sofom E. R. vs. Barrientos Godínez Irma. Ejecutivo Mercantil 1 Acdo. Núm. Exp. 1417/2018.
Nogueira Mota José. vs. Sebastián Nogueira Mota. Ord. Civil Expdllo. 1 Acdo. en Expedientillo. Núm. Exp. 627/2002.
Orozco Kalis David vs. Posadas Manzano Celia y Quintero Posadas Lizeth. Controversias de Arrendamiento Civil Ced y Raz Act. 1 Acdo. Núm. Exp. 299/2021 Tomo II.
Patrimonio S.A. de C.V. Sociedad Financiera de Objeto Limitado vs. Patricia Castañeda Carrera. Especial Hipotecario Civil 1 Acdo. Núm. Exp. 1253/2024.
Pérez Meza Enrique vs. Valencia Alonso Ruth y También Conocida como Ruth Valencia de González y C Director del Registro Público de la Propiedad y del Comercio de la Ciudad de México. Ord. Civil Expdllo. 1 Acdo. en Expedientillo. Núm. Exp. 1061/2024.
Ramírez García Karla Mercedes vs. Te Creemos Administración y Servicios, S.A. de C.V. Ord. Civil 1 Acdo. Núm. Exp. 265/2025.
Rivera Larrañaga Gina vs. Gasca Urrutia Carlos y Gasca Samson Gabriela. Controversias de Arrendamiento Civil Dada Nueva Cuenta. 1 Acdo. Núm. Exp. 1203/2024.
Santamaría Valtierra Manuel vs. Santamaría Valtierra Raymundo su Sucesión. Ord. Civil 1 Acdo. Núm. Exp. 31/2026.
Serrano Jiménez Santiago vs. Arroyo Frías y Otro María. Ord. Civil Expdllo. 1 Acdo. en Expedientillo. Núm. Exp. 1059/2021 Expdllo. No Coresponden Las Partes.
Star Haus, S.A. de C.V. vs. Mercedes- Benz México, S. de R. L. de C.V. y Mercedes- Benz Mobility México, S. de R. L. de C.V. Ord. Mercantil 1 Acdo. Núm. Exp. 2003/2024.
Valdez Correu Leticia vs. Azpeitia Espino Alma Rosa. Juris. Voluntaria Civil Destruccion. 1 Acdo. Núm. Exp. 283/2025.
Zúñiga Ramírez Raúl y Vázquez Marmulejo Clementina vs. González Martínez Damián y Arteaga Castillo de González Teresa. Ord. Civil 1 Acdo. Núm. Exp. 2163/2024.
De la Paz Ramírez María vs. José Safreda y Otros. Ord. Civil Expdllo. 1 Acdo. en Expedientillo. Núm. Exp. 627/1988.

AUDIENCIA

Ochoa Ríos Javier y González García Patricia vs. BBVA Seguros México S.A. de C.V. Grupo Financiero BBVA México. Ord. Civil. 1 Audiencia. Núm. Exp. 459/2025.
Orozco Kalis David vs. Posadas Manzano Celia y Quintero Posadas Lizeth. Aud. Controversias de Arrendamiento Civil. 1 Audiencia. Núm. Exp. 299/2021 Tomo II.

LA SECRETARIA DE ACUERDOS
LIC. DIANA CAREM GODÍNEZ RUÍZ

SECRETARÍA "B"
ACUERDOS DEL 29 DE ENERO DEL 2026

. vs. Actos Prejudiciales Civil 1 Acdo. Núm. Exp. 282/2018.
Aerovías de México Sociedad Anónima de Capital Variable y Aerolitoral Sociedad Anónima de Capital Variable vs. Fernández Aguirre José Manuel. Ord. Civil 1 Acdo. Núm. Exp. 1306/2024 Tomo III.
Alvarado Álvarez Saúl vs. Martínez Santamaría Ricardo. Ord. Civ. 1 Acdo. Núm. Exp. 54/2006.
Andrade Sánchez Manuel Enrique Eduardo vs. Hid Ramos Antonio. Ord. Civil 1 Acdo. Núm. Exp. 848/2021.
Arista Jiménez Eva Dolores vs. Correa Etchegaray Felipe. Controversias de Arrendamiento Civil 1 Acdo. Núm. Exp. 26/2021.
Aurora Robles Gómez y Otros vs. Evodia Magdalena Robles Gómez. Ord. Civil 4 Acdos. Núm. Exp. 990/2018.
Banco Invex S.A. Institución de Banca Múltiple, Invex Grupo Financiero en su Carácter de Fiduciario Unicamemnte del Fideicomiso Identificado Con el Número 651 vs. Sánchez Montoya Ignacio. Especial Hipotecario Civil 1 Acdo. Núm. Exp. 1348/2024.
Banco Mercantil del Norte S.A. Institución de Banca Múltiple Grupo Financiero Banorte vs. Ochoa Méndez Ernesto Rafael. Especial Hipotecario Civil 1 Acdo. Núm. Exp. 298/2023.
Banco Santander Serfín S.A. Institución de Banca Múltiple Grupo Financiero Santander Serfín antes Banco Mexicano Somex S.A. vs. Óscar Olaf Cantú Ramírez y Otra. Esp. Hip. Expedientillo. 1 Acdo. Núm. Exp. 486/2006.
Banco del Bajío S.A. Institución de Banca Múltiple vs. Sánchez Cisneros Rafael. Especial Hipotecario Civil 3 Acdos. Núm. Exp. 220/2018.
Barrera González Jesús Porfirio vs. Martínez Flores Lilia. Ord. Civil 2 Acdos. Núm. Exp. 18/2026.
BBVA Bancomer S.A. Institución de Banca Múltiple Grupo Financiero BBVA Bancomer vs. Martínez Uribe Carlos Alberto y Maco Pbb México, S.A. de C.V. Ejecutivo Mercantil 2 Acdos. Núm. Exp. 638/2015 Tomo III.
BBVA Bancomer, S.A. vs. Centeno Aguilera Mónica. Especial Hipotecario Civil 1 Acdo. Núm. Exp. 602/2021 Principal.
BBVA hoy su Cesionario Banco Mercantil del Norte Sociedad Anónima, Institución de Banca Múltiple Grupo Financiero Banorte en su Carácter de Cesionario vs. Hernández Gallegos David. Especial Hipotecario Civil 2 Acdos. Núm. Exp. 1294/2024.
BBVA México S.A. Institución de Banca Múltiple Grupo Financiero BBVA México vs. Gómez Chacón José Antonio y Polímeros Mexicanos S.A. Especial Hipotecario Civil 1 Acdo. Núm. Exp. 576/2022.
Carriilo Huato Kevin Brian y Huato Moreno Emma vs. Grupo Mexicano de Seguros S.A. de C.V. Ord. Civil 1 Acdo. Núm. Exp. 556/2023 Tomo II.
Cuadros Saldaña Macario vs. Cuadros Saldaña Gabino Pablo. Ord. Civil 1 Acdo. Núm. Exp. 426/2025.
Dessetec Desarrollo de Sistemas S.A. de C.V., vs. Juan Ricardo Moctezuma Hernández y Otro. Especial Hipotecario Civil 1 Acdo. Núm. Exp. 926/2008 Tomo II.
Dorama Institución de Garantías S.A. vs. Grupo Corporativo Guriv Paradise S.A. de C.V. y Mejoramiento Integral Asistido S.A. de C.V. Especial de Fianzas Mercantil 1 Acdo. Núm. Exp. 666/2021.
Esquivel y Flores María Virginia vs. Deyanira Barrientos Chincoya y Otros. Ord. Mercantil 1 Acdo. Núm. Exp. 1376/2019.
Grupo Popocatepetl 26 S.A. de C.V. vs. Fum Industrial S.A. de C.V. Controversias de Arrendamiento Civil 1 Acdo. Núm. Exp. 1274/2012.
Gutiérrez Tatenco María de Lourdes vs. Martínez Sotelo Beatriz. Medios Preparatorios Civil 1 Acdo. Núm. Exp. 634/2024.
Hipotecaria Nacional S.A. de C.V. vs. Saúl Franco Ríos. Especial Hipotecario Civil 1 Acdo. Núm. Exp. 106/2020.

SOLO CONSULTA
SOLO CONSULTA
SOLO CONSULTA

HSBC México S.A. Institución de Banca Múltiple Grupo Financiero HSBC División Fiduciaria en su Carácter de Fiduciario en el Fideicomiso Número F/234036 vs. Crisóforo Maya Abarca y Otra. Especial Hipotecario Civil 1 Acdo. Núm. Exp. 6/2018.

HSBC México S.A. Institución de Banca Múltiple Grupo Financiero HSBC vs. Carlos César González Torres. Especial Hipotecario Civil 1 Acdo. Núm. Exp. 720/2017.

HSBC México Sociedad Anónima Institución de Banca Múltiple, Grupo Financiero HSBC División Fiduciaria en su Carácter de Fiduciario del Fideicomiso Irrevocable de Administración Identificado Con el Número F/262757 vs. Medina Navarro María Georgina, Flores García Pedro. Especial Hipotecario Civil 1 Acdo. Núm. Exp. 1354/2024.

HSBC México, S.A. Institución de Banca Múltiple, Grupo Financiero HSBC vs. Mg Parts S.A. de C.V. y Claudio Alejandro Macías Garza. Ejecutivo Mercantil 1 Acdo. Núm. Exp. 1114/2017.

HSBC México, S.A. Institución de Banca Múltiple, Grupo Financiero HSBC, División Fiduciaria vs. María del Rosario Castañeda Garcia. Esp. Hip. 1 Acdo. Núm. Exp. 1774/2009.

HSBC México S.A. Institución de Banca Múltiple Grupo Financiero HSBC División Fiduciaria en el Fideicomiso HSBC F/233595 vs. Alanís Rodríguez Federico, Arias Pantoja María Candelaria También Conocida como Marfia Candelaria Osbelia Arias Pantoja O. María Candelaria Osvelia Arias Pantoja. Especial Hipotecario Civil 1 Acdo. Núm. Exp. 1302/2019.

Inmobiliaria Alob S.A. de C.V. vs. Sánchez Fernández Gabriel y Tello Landeros Alfonso y Navarro Arrollo Óscar Javier. Ord. Civil 1 Acdo. Núm. Exp. 638/2023.

Instituto de Seguridad y Servicios Sociales de Los Trabajadores del Estado Atraves de su Fondo de la Vivienda (Fovissste) vs. Mateos Contreras Leslie y Otro. Especial Hipotecario Civil 1 Acdo. Núm. Exp. 492/2020.

Moreno Gómez Adriana vs. Motorefacciones Nasaki Old. Juris. Voluntaria Civil 1 Acdo. Núm. Exp. 26/2026.

Novoa Chavero Aurelia vs. Hipotecaria su Casita S.A. de C.V. Sofol, Notario Público Núermo 201 del Distrito Federal, Licenciado Héctor Manuel Cárdenas Villareal, VI Inmobiliaria S.A. de C.V., Fausto Villanueva López y Registro Público de la Propiedad de Cuautitlán, Estado de México. Ord. Mercantil 1 Acdo. Núm. Exp. 248/2013 Tomo II.

Opción Mezzanine S.A. Promotora de Inversión Capital Variable Sociedad Financiera de Objeto Múltiple Entidad No Regulada vs. Corporativo Madama S.A. Promotora de Inversión de Capital Variable y D Amico Martínez Mateo y Inmobiliaria Marivet Sociedad Anónima de Capital Variable. Vía de Apremio Civil 1 Acdo. Núm. Exp. 14/2026.

Rebolledo Benitez Manuel su Sucesión vs. Espinosa de Los Reyes Aguirre Eduardo Mario y Issste Fovissste Instituto de Seguridad y Servicios Sociales de Los Trabajadores del Estado y Fondo de Vivienda del Instituto de Seguridad y Servicios Sociales de Los Trabajadores del Estado y Ciudadana Directora del Registro Público de la Propiedad y de Comercio del Distrito Federal. Ord. Civil 1 Acdo. Núm. Exp. 456/2025.

Roberto Carlos Orea Ángeles. vs. Canteras del Peñon Viejo S.A. Registro Público de la Propiedad y del Comercio de la Ciudad de México Subtesorero de Catastro de la Ciudad de México. vs. No Hay. Ord. Civil 1 Acdo. Núm. Exp. 680/2020.

Rodríguez León Ángel Guadalupe vs. Grupo Mexicano de Seguros S.A. de C.V. Ord. Civil 2 Acdos. Núm. Exp. 330/2025.

Salguero Galindo Sandra y Lara Salguero Yeudiel vs. López Angulo María Luisa y Mateos Hernández Jorge Adalberto Vicente. Ord. Civil 2 Acdos. Núm. Exp. 474/2025.

Secreto. Ord. Civil Acuerdo. 1 Acdo. Núm. Exp. 44/2026.

Sociedad Hipotecaria Federal, Sociedad Nacional de Crédito, Institución de Banca de Desarrollo, en su Carácter de Fiduciario Sustituto del Fondo de Operación y Financiamiento Bancario a la Vivienda (Fovi). vs. Ventura Cruz Juan Carlos. Especial Hipotecario Civil 1 Acdo. Núm. Exp. 494/2024.

Teófilo Epitacio Víctor vs. Palma Burgoa Sandra Eloísa y y Rodríguez Solís Rafael. Ord. Civil 1 Acdo. Núm. Exp. 1750/2024.

Vázquez Mendoza Rosa María. Concurso Civil Voluntario Civil 1 Acdo. Núm. Exp. 1350/2023.

Zoltan Kodaly Número Sesenta y Uno S.A. de C.V. vs. Actinver Casa de Bolsa, S.A. de C.V., Grupo Financiero Actinver. Ord. Mercantil 1 Acdo. Núm. Exp. 750/2016 Tomo II.

AUDIENCIA

Banco Mercantil del Norte S.A. Institución de Banca Múltiple Grupo Financiero Banorte vs. Bacanal Importaciones, S.A. de C.V. y Otros. Aud. Ejecutivo Mercantil. 1 Audiencia. Núm. Exp. 898/2017.

Sociedad Hipotecaria Federal, Sociedad Nacional de Crédito, Institución de Banca de Desarrollo, en su Carácter de Fiduciario Sustituto del Fondo de Operación y Financiamiento Bancario a la Vivienda (Fovi). vs. Ventura Cruz Juan Carlos. Especial Hipotecario Civil. 1 Audiencia. Núm. Exp. 494/2024.

LA SECRETARIA DE ACUERDOS
LIC. JULIA NOLASCO OCHOA

TRIGÉSIMO OCTAVO DE LO CIVIL

SECRETARÍA "A"
ACUERDOS DEL 29 DE ENERO DEL 2026

Arrendadora y Factor Banorte, S.A. de C.V., Sofom E. R. Grupo Financiero Banorte vs. Jesús Rojas Estrella. Especial Hipotecario Civil Puesta. 2 Acdos. en Tercería. Núm. Exp. 237/2021 Terc. Excl. de Domi. Promovida Luis Antonio Díaz Jasso.

Banco Mercantil del Norte S.A., Institución de Banca Múltiple, Grupo Financiero Banorte vs. López Luna Pedro vs. Rosales Máquez Margarita. Ord. Civil Exh. Estado de México. 1 Acdo. Núm. Exp. 1551/2024 Tomo II.

Banco Nacional de México S.A. Integrante del Grupo Financiero Banamex vs. Yanron S.A. de C.V. y Salas Cervantes Antolín y Valencia Bernardino Erasmo. Providencias Precautorias Mercantil Acuerdo. 1 Acdo. Núm. Exp. 2503/2024.

BBVA Bancomer, Sociedad Anónima, Institución de Banca Múltiple, Grupo Financiero BBVA Bancomer vs. Ramos León Gerarda Ybenitez Gayosso Luis Rubén. Especial Hipotecario Civil Acuerdo. 1 Acdo. Núm. Exp. 2121/2024 Tomo II.

Cabrera Muñoz Yolanda Elia vs. Seguros BBVA México, S.A. de C.V., Grupo Financiero BBVA México. Ord. Mercantil Acuerdo. 3 Acdos. Núm. Exp. 59/2022 Tomo II.

Jardinez Castelán Petra Silvia vs. Cruz García Herminio y Castro Godínez Alfonsa. Especial Hipotecario Civil Acdo. Expedientillo. 1 Acdo. Núm. Exp. 749/2016.

Kalpuri Inmobiliaria y Desarrollos Sociedad Anónima de Capital Variable vs. Hernández Vázquez María Olivia. Especial Hipotecario Civil Puesta. 2 Acdos. Núm. Exp. 113/2014 Tomo II.

Perrilliat Nava Mariana vs. Díaz Ortiz Harrsch Elizabeth Regina y Banco Mercantil del Norte, S.A., Institución de Banca Múltiple, Grupo Financiero Banorte. Ord. Civil Acuerdo. 1 Acdo. Núm. Exp. 473/2025.

Quiroz Medina Félix vs. Flores Marín Héctor Francisco. Ord. Civil Acdo. Expedientillo. 1 Acdo. Núm. Exp. 785/2018.

Rojas Gómez Mónica vs. Gómez Hernández Guillermina su Sucesión y También Conocidad como Guillermina Gómez Hernández de Rojas. Ord. Civil Acuerdo. 1 Acdo. Núm. Exp. 409/2025.

Saucedo Medina María Reyna Gerandian vs. Ortiz Girón José, Sandro Paolo Cisneros Sandra Luz Benítez Olaes, Carlos Correa Rojo y Registro Público de la Propiedad y del Comercio. Ord. Civil Exh. Estado de México. 3 Acdos. en Otros. Núm. Exp. 1399/2012 Tomo III.

Tecnología Avanzada e N Instrumentación Ambiental vs. Kramer Prida Rocío de la Luz. Vía de Apremio Civil Acuerdo. 2 Acdos. Núm. Exp. 23/2026.

SENTENCIAS DEFINITIVAS DEL 29 DE ENERO DEL 2026

Alonso Ripoll José Ignacio vs. Taboada Meraz Amanda su Sucesión. Ord. Civil Sent. Def. 1 Núm. Exp. 263/2025 Tomo II

SENTENCIA INTERLOCUTORIA

Ckd Activos 8, Sociedad Anónima Promotora de Inversión de Capital Variable vs. Valdez Vilchis Lilia Elizabeth. Especial Hipotecario Civil Sent. Interl. 1 Núm. Exp. 875/2019 Tomo II

LA SECRETARIA DE ACUERDOS
LIC. SUSANA SÁNCHEZ HERNÁNDEZ

SECRETARÍA "B"
ACUERDOS DEL 29 DE ENERO DEL 2026

Banco Santander México, Sociedad Anónima Institución de Banca Múltiple, Grupo Financiero Santander México vs. Tecno Roofers, S.A. de C.V., Garcilazo Contreras Francisco. Proced. Convencional Mercantil Civil Rebeldia Contestanción Agravios. 1 Acdo. Núm. Exp. 2398/2024.

Banco Santander México S.A. Institución de Banca Múltiple Grupo Financiero Santander México vs. Ecoclim S.A. de C.V., Alemán Soriano Roberto y González Aguilar Juana. Ejecutivo Mercantil Puesta. 2 Acdos. Núm. Exp. 908/2019 Acumulado Al 90/2020.

SOLO CONSULTA

Bien para Bien Sapi de C.V. Sofom Enr vs. Del Río Estrada Mario José y Estrada Vargas Estela y También Conocida como Estela Estrada Vargas Vda. de del Río. Ejecc. de Garantías Otorgadas Mediante Prenda Sin Transmisión de Pos. y Fideicomiso de Garantía (Procedimiento Judicial) Mercantil Puesta. 2 Acdos. Núm. Exp. 30/2026.

Blosom Mail de México, S.A. de C.V. vs. Mendoza Moreno Brian Martín. Providencias Precautorias Civil Acuerdo. 1 Acdo. Núm. Exp. 1472/2024.

Campos Chaidez Juan de Dios vs. Flores Montes Marco Antonio y Mendoza Torres Elizabeth. Especial Hipotecario Civil Acuerdo. 1 Acdo. en Amparo. Núm. Exp. 1574/2009 Amparo 534/2025, Promov. por Marco Antonio Flores Montes.

Ci Banco Sociedad Anónima Institución de Banca Múltiple en su Carácter de Fiduciario del Fideicomiso Irrevocable F000247 vs. Organista Galván Alejandra Margarita. Juris. Voluntaria Civil Acuerdo. 1 Acdo. Núm. Exp. 1998/2024.

Crédito Inmobiliario, S.A. de C.V., Sociedad Financiera de Objeto Múltiple, Entidad No Regulada vs. Núñez Lamadrid Isidro y Pedroza de Núñez Wanda Recio. Especial Hipotecario Civil Acuerdo. 1 Acdo. Núm. Exp. 1874/2024.

Domínguez Navarro María Antonieta vs. Grupo Nacional Provincial S.A. B. y Comercializadora Pepsico México S de R.L. de C.V. y Guerrero Fernández Rodolfo y Bebidas Purificadas, Sociedad de Responsabilidad Limitada de Capital Variable. Ord. Civil Secc. de Ejecución. 1 Acdo. Núm. Exp. 1070/2024 Tomo II.

López Guzmán José Alejandro y Gachuz Castillo Luz María vs. Axa Seguros S.A. de C.V. Ord. Civil Auto. 1 Acdo. Núm. Exp. 2386/2024.

Lugo Ceballos María del Carmen y Lugo Ceballos Patricia y Lugo Ceballos Ma Guadalupe y y Lugo Ceballos Leticia vs. Tip Servicios Médicos Integrales, S.A. de C.V. y Negrete López Alfredo y y González Chávez Juan Carlos. Controversias de Arrendamiento Civil Dada Cuenta Apelaciones Preventivas. 1 Acdo. Núm. Exp. 2240/2024 Tomo II.

Montes de Oca Figueroa Miguel Ángel vs. Registrador Público de la Propiedad y del Comercio de la Ciudad de México. Juris. Voluntaria Civil Acuerdo. 1 Acdo. Núm. Exp. 44/2026.

Pescador Zamora José Felipe vs. Grijalva Cruz Porfirio y Cruz Salgado Sucesión de Leonor y Cruz Salgado Josefina y Grijalva Cruz Aída y Zamudio Cruz Elva Rosa. Ejecutivo Mercantil Acuerdo. 1 Acdo. Núm. Exp. 242/2013 Tomo V.

Ponce de León del Valle Jesús vs. Espinosa López Ofelia. Especial Hipotecario Civil Acuerdo. 3 Acdos. Núm. Exp. 2054/2024 Tomo III.

Pulido Vergara Macarena vs. Garfias Mena Jorge Alejandro. Ord. Civil Acuerdo. 1 Acdo. Núm. Exp. 878/2023.

Ramírez Poblete María Iris vs. Inmuebles Pridi S.A. Actualmente Inmuebles Pridi S.A. de C.V., Chacón Jordán Ignacio y el C Director del Registro Público de la Propiedad y de Comercio de la Ciudad de México. Ord. Civil Acuerdo. 1 Acdo. en Amparo. Núm. Exp. 1336/2019 Amparo 1479/2025- III, Promov. por María Iris Ramírez Poblete.

Rivas Duvon Carlos. No Definido No Definido Acuerdo. 1 Acdo. en Amparo. Núm. Exp. 696/2025 Bis. 2 Amparo 696/2025- Iv, Promov. por Carlos Rivas Duvon.

Seguros Inbursa, S.A. Grupo Financiero Inbursa vs. Tello Lara María del Rosario y Sánchez Landa Gerardo. Especial Hipotecario Civil Acuerdo. 1 Acdo. Núm. Exp. 22/2016 Tomo II.

Sofimex Institución de Garantías S.A. vs. Hernández Martínez Adolfo Ernesto y Facturar en Línea S de R. L de C.V. y Folios Mexicanos Digitales S.A. de C.V. y Centro Comercial 2h S.A. de C.V. Especial de Fianzas Mercantil 1 Acdo. Núm. Exp. 500/2020 Tomo III.

Southern Cross Latin América Private Equity Fund V, L. P. y Latam Investments Italy S. L. R. y Cibanco, S.A. Institución de Banca Múltiple, en su Calidad de Fiduciario del Fideicomiso Irrevocable Cib/2643 vs. Kpmg Cárdenas Dosal, S. C. y y Otro. Ord. Civil Acuerdo. 1 Acdo. Núm. Exp. 2446/2024 Tomo VI.

Audiencia

Luna Pérez Ali vs. Camionera del Golfo S.A. de C.V. y Grupo Nacional Provincial Sab. Aud. Ord. Civil. 1 Audiencia. Núm. Exp. 958/2024 Tomo II.

Martínez Alvarado Michelle vs. Ocampo Caporal Martineano. Aud. Controversias de Arrendamiento Civil. 1 Audiencia. Núm. Exp. 922/2024.

Nieto Flores José Antonio vs. Seguros Inbursa S.A. Grupo Financiero Inbursa. Aud. Previa y de Concil. Ord. Civil. 1 Audiencia. Núm. Exp. 366/2025 Tomo II.

SENTENCIA INTERLOCUTORIA

Morales Martínez Hugo César vs. Oliver Pacheco César René. Ord. Civil Sent. Interl. 1 Núm. Exp. 408/2007 Tomo III

Scotiabank Inverlat S.A. Institución de Banca Múltiple Grupo Financiero Scotiabank Inverlat vs. García Tinoco Ana Valentina. Especial Hipotecario Civil Sent. Interl. 1 Núm. Exp. 152/2024

LA SECRETARIA DE ACUERDOS
LIC. ANGÉLICA MARÍA HERNÁNDEZ ROMERO

TRIGÉSIMO NOVENO DE LO CIVIL

SECRETARÍA "A"
ACUERDOS DEL 29 DE ENERO DEL 2026

40 House S. de R. L. de C.V. vs. Pablo Zárate Vázquez y Otro. Especial Hipotecario Civil Acuerdo. 1 Acdo. Núm. Exp. 425/2011 Tomo II 17-06- 2024.

Adland Plastics, S.A. de C.V. vs. Deniplastic, S.A. de C.V. y Purón Castellanos Dionisio. Ejecutivo Mercantil Acuerdo. 1 Acdo. Núm. Exp. 1141/2014.

Administradora Fome 2, S de R.L. de C.V. vs. Galván González Ernesto Antonio y Morales Sánchez Marisela. Especial Hipotecario Civil Acuerdo. 1 Acdo. Núm. Exp. 1021/2024.

Autofinanciamiento México S.A. de C.V. vs. Contla Pacheco Alan Daniel y Neri Martínez Juan y Pacheco Aguirre Juana y Contla Pacheco Leonardo Miguel. Ejecutivo Mercantil 2 Acdos. Núm. Exp. 557/2024.

Autofinanciamiento México S.A. de C.V. vs. Pérez Reyes Gerardo y Pérez Reyes Gabriela y Pérez Reyes José Daniel y También Conocido como Daniel Pérez Reyes. Ejecutivo Mercantil un Acuerdo. 1 Acdo. Núm. Exp. 517/2024.

Banco Interacciones, S.A., Institución de Banca Múltiple, Grupo Financiero Interacciones vs. Inmobiliaria Betha, S.A. de C.V., Furba, S.A. de C.V., Esteban Guadalupe Torres Lample y Lorenza del Rayo Dipp Reyes. Ejecutivo Mercantil 1 Acdo. Núm. Exp. 1109/2010 Segundo Tomo.

Banco Mercantil del Norte S.A., Institución de Banca Múltiple, Grupo Financiero Banorte vs. Pérez Garay Jorge Armando. Especial Hipotecario Civil Acuerdo. 1 Acdo. Núm. Exp. 829/2024.

Banco Mercantil del Norte, Sociedad Anónima, Institución de Banca Múltiple, Grupo Financiero Banorte vs. Pérez García Alejandro Abel y Enciso Ortega Margarita. Especial Hipotecario Civil Acuerdo. 1 Acdo. en Otros. Núm. Exp. 565/2018 Segundo Tomo.

Banco Santander México, S.A., Institución de Banca Múltiple, Grupo Financiero Santander México vs. García Moncada José. Ejecutivo Mercantil un Acuerdo. 1 Acdo. en Otros. Núm. Exp. 465/2024 Providencias Precautoria.

Cabello Pérez Rosa vs. Sánchez Piña Samanta. Ord. Civil Acuerdo. 1 Acdo. Núm. Exp. 349/2023.

Casa del Actor, I. A. P vs. Sindicato Obrero Industrial de la Asociación Nacional de Actores, Comité Técnico del Fideicomiso del Fondo de Jubilación de la Asociación Nacional de Actores, Lilia Isabel Aragón del Rivero de Nombre Artístico Lilia Aragón, Luís Jimeno Teixido de Nombre Artístico Luís Jimeno, Andrea Coto Jordán de Nombre Artístico Andrea Coto, Sergio Reynoso Martínez, de Nombre Artístico Sergio Reynoso, Pedro Manuel Weber Chávez de Nombre Artístico Pedro Weber, María Elena Márquez Rangel, de Nombre Artístico María Elena Márques, Mari Carmen Vela Garcés, de Nombre Artístico Mari Carmen Vela, Leticia Rodríguez Porrás de Nombre Artístico Leticia Rodríguez. Ord. Mercantil un Acuerdo. 1 Acdo. Núm. Exp. 51/2007 Tomo II Inc. 14°.

Cid Alonso Yolanda y Rodríguez Cid Carlos y Rodríguez Cid Judith y Rodríguez Cid Norberta y Rodríguez Cid María vs. Seguros Afirme S.A. de C.V. Afirme Grupo Financiero. Ord. Civil 1 Acdo. No Publicado. 1 Acdo. Núm. Exp. 1145/2024 Tomo II 30- 4- 25.

Cisneros Sosa Araceli Noemí y Ruíz García Sebastián vs. Transportes del Pacifico S.A. de C.V. y Arreola Reyes Cristian Israel. Ord. Civil 1 Acdo. No Publicado. 3 Acdos. Núm. Exp. 519/2025.

Ckd Activos 8, S.A. P. de I. de C.V. vs. Guillén Corona Ricardo Yvelazquez Ortiz de Guillén María Eugenia. Especial Hipotecario Civil Acuerdo. 1 Acdo. Núm. Exp. 331/2015 Tomo II.

Comercializadora Riosga, S.A. de C.V., Rafael Paz del Campo y Rosa María Valenzuela Cervantes vs. M. A. Hanna de México, S.A. de C.V. y C. Registrador del Instituto de la Función Registral del Estado de México, Adscrito a Los Municipios de Naucalpan y Huixquilucan. Ord. Civil un Acuerdo. 1 Acdo. Núm. Exp. 803/2019.

Continum Logística Internacional Sociedad Anónima de Capital Variable vs. Donghu García Ricardo y Hernández Nolasco Felícitas. Especial Hipotecario Civil Acuerdo. 1 Acdo. Núm. Exp. 1527/2010 Tomo II 24- 3- 25.

SOLO CONSULTA
SOLO CONSULTA
SOLO CONSULTA

Cruz Garmendia María del Socorro su Sucesión y Mares Hernández Pedro Emilio su Sucesión vs. Mendoza Vixtha Joaquina y Mares Mendoza Pablo Abraham y Mares Zurita Nicte - Ha. Ord. Civil 1 Acdo. No Publicado. 1 Acdo. Núm. Exp. 1815/2024.

Elisea García María de Lourdes y Elisea García Sergio y Elisea García María Teresa y Elisea García Javier y Elisea García José vs. Elisea García María Cecilia y Elisea García Francisco y Elisea García José María y Licea García Raúl. Ord. Civil Acuerdo. 1 Acdo. Núm. Exp. 571/2025.

Escartin Gómez Julio vs. Miranda Morales Lucino su Sucesión. Ord. Civil Acuerdo. 1 Acdo. Núm. Exp. 163/2014 Tomo V.

Espinosa Díaz Lucía del Carmen vs. Cobos Delfio José Manuel. Juris. Voluntaria Civil Acuerdo. 1 Acdo. Núm. Exp. 453/2025.

Exitus Capital S.A. Promotora de Inversión de Capital Variable Sociedad Financiera de Objeto Múltiple Entidad No Regulada vs. Centro Exportador e Importador S.A., Carlos Alfredo Fausto Buenfil Areu También Conocido como Carlos Alfredo Fausto Buenfil y Areu O. Carlos Fausto Buenfil Areu. Proced. Convencional Mercantil Civil un Acuerdo. 1 Acdo. Núm. Exp. 593/2019.

Fabián Ángeles Felipe Ernesto vs. Mx Ccs S. de R. L. de C.V. y Santoyo Gómez Elizabeth Carolina. Ord. Civil un Acuerdo. 2 Acdos. Núm. Exp. 749/2023.

Fernández Trujano Jennifer vs. Fertygen S.C. y Dra Mariel Villegas Rodríguez. Ord. Civil Acuerdo. 2 Acdos. Núm. Exp. 267/2025.

Fianzas Monterrey Aetna S.A. Grupo Financiero Bancomer, antes Fianzas Monterrey Aetnas. A vs. Margarita Moreno Rueda Vda. de Roel y Otro. Especial Hipotecario Civil Acuerdo. 1 Acdo. en Expedientillo. Núm. Exp. 779/1999 Expedientillo.

Figueroa Gordillo Gloria Marta y También Conocida Indistintamente Con el Nombre de Figueroa Gordillo Gloria Martha vs. HSBC México S.A. Institución de Banca Múltiple Grupo Financiero HSBC y Villegas Garrido Alberto. Ord. Civil un Acuerdo. 1 Acdo. Núm. Exp. 1187/2023 Tomo II 11-7-25.

Flamand Gutiérrez Enrique vs. Ortega Hernández Adriana Adelina. Ord. Civil un Acuerdo. 1 Acdo. Núm. Exp. 565/2025.

García Bautista Víctor Manuel vs. Jiménez Herrera Fidel Euclides y Jiménez Herrera Martha Elizabeth. Ord. Civil Acdo. de Regularización a Auto Admisorio. 1 Acdo. Núm. Exp. 11/2026.

García García Leticia vs. Flores Cárdenas Mario Alberto. Ord. Civil Acuerdo. 1 Acdo. Núm. Exp. 577/2025.

González Rojas Alberto vs. Cortés José Juvencio. Ejec. Merc. un Acuerdo. 1 Acdo. Núm. Exp. 15/1998.

Grupo de Tecnología Alternativa S.C. vs. Pagaza Gallego Armando. Ord. Mercantil Acuerdo. 1 Acdo. Núm. Exp. 425/2025.

Hagop Samgochian Djeboghlian vs. Joel Alejandro Vega García, Notario Público Número 8 de la Primera Demarcación Notarial del Estado de Morelos, Secretario de Gobierno del Estado de Morelos, Director General Jurídico de la Secretaria de Gobierno del Estado de Morelos, Licenciado José Antonio Acosta Moreno, Notario Público Número 24 de la Demarcación Notarial de Querétaro, Notario Público Número 172 de la Ciudad de México, Guillermo Váldez Calderón, Patricia Ivette Gómez Rivas y Catalina Rivas Cerpa. Ord. Civil 4 Acdos. Núm. Exp. 775/2016 Tomo V.

Hernández Sánchez Genaro vs. Pérez Islas Filogonio y Saavedra Mendoza Ana Esther. Ord. Civil Acuerdo. 1 Acdo. Núm. Exp. 31/2011 Tomo II.

Hernández Cristóbal Benita Concepción vs. Instituto Dee Infertilidad y Genética México, S. C. Ord. Civil un Acuerdo. 1 Acdo. Núm. Exp. 405/2016 Tomo IV.

Higuera Hernández Norma Lucy vs. Airbnb México S de R.L. de C.V. Ord. Civil Acuerdo. 1 Acdo. Núm. Exp. 569/2025.

HSBC México S.A. Institución de Banca Múltiple Grupo Financiero HSBC División Fiduciaria en su Carácter de Fiduciario en el Fideicomiso Número F/234036 vs. Montellano Carbajal Elías. Especial Hipotecario Civil Acuerdo. 1 Acdo. en Otros. Núm. Exp. 677/2018 Segundo Tomo.

HSBC México, S.A., Institución de Banca Múltiple, Grupo Financiero HSBC División Fiduciaria, en su Carácter de Fiduciario en el Fideicomiso Número F/234036 vs. Julieta Santis Aguilar y Lucio Morales Luna. Vía de Apremio Civil Acuerdo. 1 Acdo. Núm. Exp. 1151/2017.

HSBC México, S.A., Institución de Banca Múltipole, Grupo Financiero HSBC División Fiduciaria en su Carácter de vs. Constantino Reyes Agustín. Especial Hipotecario Civil Acuerdo. 2 Acdos. Núm. Exp. 657/2016 Tomo II.

Jiménez Picazo David su Sucesión y a Quien También Se Le Conoce Con el Nombre de David Jiménez Picasso vs. Aguilar Cristina Teresa y Aguilar Mireya Catzoli. Ord. Civil un Acuerdo. 2 Acdos. Núm. Exp. 1275/2024.

Leal Beltrán María Elena vs. García Pérez Eduardo Rafael y C Director del Registro Público de la Propiedad y del Comercio de la Ciudad de México. Ord. Civil un Acuerdo. 2 Acdos. Núm. Exp. 171/2025.

López de Nava Camarena Rosendo Ricardo (su Sucesión) vs. Vázquez González Alejandra. Controversias de Arrendamiento Civil un Acuerdo. 1 Acdo. Núm. Exp. 159/2020 Tomo II.

Majo Bienes Raíces S.A. de C.V. vs. Recursos de Obras Ymateriales México S.A. de C.V. y Banco Inmobiliario Mexicano S.A. Institución de Banca Múltiple División Fiduciaria y Banco Interacciones S.A. Institución de Banca Múltiple Grupo Financiero Interacciones Dirección Fiduciaria y Banco Inmobiliario Mexicano S.A. Institución de Banca Múltiple y Banco Actinver S.A. Institución de Banca Múltiple Grupom Financiero Actinver y Banco Inmobiliario Mexicano S.A. Institución de Banca Múltiple División Fiduciaria y Mora Alvarado Albino. Ord. Mercantil un Acuerdo. 1 Acdo. Núm. Exp. 1227/2024.

Meléndez Ramos Víctor Manuel vs. Benítez y Rubio Josefina Irma Yolanda. Ord. Civil Acuerdo. 1 Acdo. Núm. Exp. 585/2023.

Mena López María del Rocío vs. Manuel García López Vázquez y Otro, Especial Hipotecario Civil 3 Acdos. en Otros. Núm. Exp. 141/2007 Segundo Tomo.

Mercedes Benz Mobility México S de R.L. de C.V. vs. Construbasil S.A. de C.V. Especial Mercantil Mercantil Acuerdo. 1 Acdo. Núm. Exp. 395/2025.

Monroy Huitrón Irma vs. De Francisco Valle Guillermo Rodolfo. Controversias de Arrendamiento Civil un Acuerdo. 1 Acdo. Núm. Exp. 1313/2023.

Moreno Alamilla Orlando vs. Osnaya Márquez Cristina su Sucesión y C. Director del Registro Público de la Propiedad y del Comercio de la Ciudad de México. Ord. Civil Expedientillo. 2 Acdos. en Expedientillo. Núm. Exp. 419/2025 Expedientillo.

Moreno González José Jorge vs. Moreno Gallardo Francisca su Sucesión. Ord. Civil 1 Acdo. No Publicado. 1 Acdo. Núm. Exp. 181/2025.

Padilla Reyes Gloria Thais vs. González Sánchez Rubén Moisés. Especial Hipotecario Civil un Acuerdo. 1 Acdo. Núm. Exp. 693/2008 Tomo II.

Patrimonio, S.A. de C.V. Sofom vs. Melchor López Antonio y Liliana Rebattu Corona. Especial Hipotecario Civil un Acuerdo. 2 Acdos. Núm. Exp. 1293/2019.

Ramírez Mavir Daniel René vs. Bravo Estrada Pedro y Hernández Santiago María de Lourdes. Ord. Civil Acuerdo. 1 Acdo. Núm. Exp. 299/2025.

Rodríguez Abad Hilario Everardo vs. Rodríguez Abad Urbano Raúl. Ord. Civil un Acuerdo. 1 Acdo. Núm. Exp. 385/2025.

Rodríguez Velázquez Miguel y Rodríguez Velázquez Rubí y Rodríguez Pineda Clara Aydee y Rodríguez Pineda María Fernanda vs. Pineda López Adriana. Ord. Civil Acuerdo. 1 Acdo. Núm. Exp. 57/2025.

Scotiabank Inverlat S.A. Institución de Banca Múltiple Grupo Financiero Scotiabank Inverlat vs. Merino del Toral Jesús Ernesto. Especial Hipotecario Civil Acuerdo. 1 Acdo. Núm. Exp. 979/2024.

Scrap II, S. de R. L. de C.V. vs. Nicolás Contreras Uribe e Isabel Castañeda Correa (Conyuge). Especial Hipotecario Civil un Acuerdo. 1 Acdo. Núm. Exp. 1099/2015.

Sociedad Hipotecaria Federal, Sociedad Nacional de Crédito (S.N.C.) Institución de Banca de Desarrollo en su Carácter de Fiduciario Sustituto del Fondo de Operación y Financiamiento Bancario a la Vivienda (Fovi) vs. Giner Ramírez Rafael Vicente y Mendoza Suárez Hellen Lisseth. Especial Hipotecario Civil Acuerdo. 1 Acdo. Núm. Exp. 279/2013.

Sociedad Hipotecaria Federal, Sociedad Nacional de Crédito Institución de Banca de Desarrollo, en su Carácter de Fidciario Sustituto del Fondo de Operación Financiamiento Bancario a la Vivienda vs. Verónica Vázquez Jiménez. Esp. Hip. Acuerdo. 1 Acdo. Núm. Exp. 1667/2010.

Sociedad Hipotecaria Federal, Sociedad Nacional de Crédito Institución de Banca de Desarrollo, en su Carácter de Fidciario Sustituto del Fondo de Operación Financiamiento Bancario a la Vivienda vs. Verónica Vázquez Jiménez. Ord. Civil Acuerdo. 2 Acdos. en Amparo. Núm. Exp. 1667/2010 Amparo Indirecto 1534/2025.

Soda González Anuar Roberto vs. Navarro Siguenza Arturo Jorge. Juris. Voluntaria Civil un Acuerdo. 1 Acdo. Núm. Exp. 559/2025.

The Bank Of New York Mellon, S.A., Institución de Banca Múltiple, hoy Ci Banco, S.A., Institución de Banca Múltiple Fiduciaria en el Fideicomiso F/385 vs. Guillermo Alvarado Estrada y Eufemia Melquiades Arellano y/o María Eufemia Melquiades Arellano. Especial Hipotecario Civil un Acuerdo. 1 Acdo. Núm. Exp. 1/2017 Tomo II.

SOLO CONSULTA SOLO CONSULTA SOLO CONSULTA

Toledo Mata Homero vs. Luna José y También Conocido como José Luna Cárdenas y Borja Medina Esperanza y Director del Registro Público de la Propiedad y de Comercio de la Ciudad de México. Ord. Civil Acuerdo. 1 Acdo. Núm. Exp. 929/2022.

Velázquez Galindo Martín vs. Echevarría Hurtado Federico Guillermo y Salazar Jiménez Manuel y C Director del Registro Público de la Propiedad y de Comercio de la Ciudad de México. Ord. Civil un Acuerdo. 2 Acdos. Núm. Exp. 1633/2024.

Victoria Cosme Socorro y Victoria Cosme María de Los Ángeles vs. Hernández Loza María Enriqueta. Ord. Civil un Acuerdo. 3 Acdos. Núm. Exp. 1085/2024.

Zalles Taurel Francisco José vs. Mex Dam Sapi de C.V. y Hernández Ruíz Mónica Beatriz y Vázquez Castillo Juan Carlos y Martínez y Martínez Baca Jorge Alberto y Franco Sánchez Pablo Andrés y Federatario Público Titular de la Notaria Número 163 de la Ciudad de México José Antonio Sosa Castañeda. Ord. Mercantil un Acuerdo. 1 Acdo. Núm. Exp. 241/2023 Tomo II.

Zorrilla Almaraz María Cecilia vs. Grupo Nacional Provincial S.A. B. antes Griupo Nacional Provincial, S.A. Ord. Mercantil un Acuerdo. 1 Acdo. Núm. Exp. 795/2018 Tomo II.

La Lugarda S.A. de C.V. vs. Intzin Girón Miguel. Controversias de Arrendamiento Civil Acuerdo. 1 Acdo. Núm. Exp. 1631/2024.

NO PUBLICADOS

Abreu & Asociados Legal Services, S. C vs. Elyer Eloy Vega Torres. Ord. Civil 1 Acdo. en Expedientillo. Núm. Exp. 641/2019 Expedientillo.

Instituto de Seguridad Socialpara las Fuerzas Armadas Mexicanas vs. Genaro Rodríguez Guevara y Otra. Ejecc. de Garantías Otorgadas Mediante Prenda Sin Transmisión de Pos. y Fideicomiso de Garantía (Procedimiento Extrajudicial) Paz Mercantil Expedientillo. 1 Acdo. Núm. Exp. 1597/2010.

AUDIENCIA

Gallegos Chávez Ma Abraham vs. Qualitas Compañía de Seguros S.A. de C.V. Aud. Previa y de Concil. Ord. Civil. 1 Audiencia. Núm. Exp. 517/2025.

Wicab Echavarría José Baltazar vs. Alaniz Virginia. Ord. Civil. 1 Audiencia. Núm. Exp. 305/2025.

EL SECRETARIO DE ACUERDOS
LIC. NOEL TRUJILLO OSORIO

SECRETARÍA "B"
ACUERDOS DEL 29 DE ENERO DEL 2026

Inversiones Firpo, Sociedad Anónima de Capital Variable vs. Jiménez Soto José Fernando. Especial Hipotecario Civil Auto. 1 Acdo. Núm. Exp. 972/2019 Tomo II.

Abc Capital Sociedad Anónima Instutición de Banca Múltiple vs. Inmobiliaria Rome de Tabasco Sociedad de Responsabilidad Limitada de Capital Variable y Mena Cruz Francisco y Vázquez Guzmán Mariluz. Especial Hipotecario Civil Auto. 1 Acdo. Núm. Exp. 720/2021 Tomo II 04- 11- 2024.

Administración y Controladora Fyd, S. de R. L. de C.V. vs. Jesús Francisco Parra Castillo, Diana Ocharan Pérez y Orlando Arvizu Lara. Especial Hipotecario Civil Auto. 1 Acdo. Núm. Exp. 96/2012 Tomo II.

Aguilera Balino María Teresa vs. Moreno Rosas Lorenzo, Evangelina Valenzuela Clorio, Adolfo Vázquez Jiménez y Érika Griselda Vázquez Valenzuela. Ord. Civil Tercería. 1 Acdo. en Tercería. Núm. Exp. 1320/2019 Maribel Cadena Ayala.

Aguirre Muñoz Juana Crisel y Cifuentes Cristalinas María de Los Ángeles vs. Seguros Banorte S.A. de C.V. Grupo Financiero Banorte. Ord. Civil Auto. 1 Acdo. Núm. Exp. 150/2025 Tomo II.

Altaltium Real Estate Solutions S.A. de C.V. y Chavolla Calderón Mara Beatriz vs. HSBC México S.A. Institución de Banca Múltiple Grupo Financiero HSBC y Grupo Covasa S.A. de C.V. y Valdez Herrera Carlos Alfredo. Juris. Voluntaria Civil Auto. 1 Acdo. Núm. Exp. 1618/2024.

Arrendadora y Factor Banorte Sociedad Anónima de Capital Variable, Sociedad Financiera de Objeto Múltiple, Entidad Regulada, Grupo Financiero Banorte vs. José Juan Carmona Medel y Otros. Especial Hipotecario Civil Auto. 1 Acdo. Núm. Exp. 506/2007 Tomo II.

Ballesteros Rueda María Teresa Irma y Ballesteros Rueda Irma vs. Rustrian Sánchez Julio Arturo. Controversias de Arrendamiento Civil Auto. 1 Acdo. en Seccion_De_Ejecución. Núm. Exp. 642/2023 Secc. de Ejecc. 13- 12- 2024.

Banco Bancrea Sociedad Anónima Institución de Banca Múltiple como Fiduciaria del Fideicomiso Banco Bancrea Sociedad Anónima Fideicomiso B17622 vs. Salvador Díaz Reyna y Hernández Cruz Karina. Ord. Civil Auto. 1 Acdo. Núm. Exp. 1510/2024.

Banco Mercantil del Norte, S.A., Institución de Banca Múltiple, Grupo Financiero Banorte vs. Martínez Ameca Gustavo Adolfo. Especial Hipotecario Civil Auto. 1 Acdo. Núm. Exp. 302/2018 Tomo II.

Banco del Bajío, S.A. Institución de Banca Múltiple vs. Unión de Crédito Agroindustrial y Comercial de Tizayuca, S.A. de C.V. y Complejo Agropecuario Industrial de Tizayuca, S.A. de C.V. Ord. Civil Auto-Amparo. 1 Acdo. en Amparo. Núm. Exp. 796/2008 Amp. Ind 97/2025.

Banco del Bajío, S.A. Institución de Banca Múltiple vs. Unión de Crédito Agroindustrial y Comercial de Tizayuca, S.A. de C.V. y Complejo Agropecuario Industrial de Tizayuca, S.A. de C.V. Especial Hipotecario Civil Dada Nueva Cuenta Amp. Ind 302- 2024. 1 Acdo. Núm. Exp. 796/2008 Tomo V.

BBVA México, S.A., Institución de Banca Múltiple, Grupo Financiero BBVA México vs. Almeyda Bautista Roberto Luis Ramón. Especial Hipotecario Civil Auto. 1 Acdo. Núm. Exp. 434/2023.

BBVA México, S.A., Institución de Banca Múltiple, Grupo Financiero BBVA México vs. Pedro Luis Lucas Salas. Especial Hipotecario Civil Auto. 2 Acdos. Núm. Exp. 1046/2008 Tomo II.

Canales Cruz Rocío Yaninn vs. Hernández Vera Adolfo Nilton. Ord. Civil Auto. 1 Acdo. Núm. Exp. 350/2025.

Carlos Rivas Duvon. Ord. Civil Auto- Amparo. 1 Acdo. en Amparo. Núm. Exp. 696/2025.

Castañeda Mendoza Lilia vs. González Muro José Desiderio. Ord. Civil Auto. 1 Acdo. Núm. Exp. 538/2025.

Central Films y Cía. S.C. vs. Martínez Hernández Rafael Amador Samuel y Kamil Models, S. de R. L. de C.V. Ord. Civil Auto. 1 Acdo. Núm. Exp. 438/2020 Tomo II.

Centro Distribuidor de Pescados y Mariscos la Viga vs. Daza Tzoni José Guillermo Felipe. Ord. Civil Auto. 1 Acdo. Núm. Exp. 8/2026.

Constructora de Proyectos Viales de México, S.A. de C.V. vs. Strucpipe de Acero, S.A. de C.V. Ord. Mercantil Auto. 1 Acdo. Núm. Exp. 700/2019 Tomo III 27- 05- 2025.

Curiel Cordero Julio César y Ornelas Rodríguez María Susana vs. Axa Seguros S.A. de C.V. Ord. Civil 3 Acdos. Núm. Exp. 274/2025 Tomo II.

Dawn Jurgens Jeniffer vs. Keymolen Peña Catalina. Ord. Civil Auto. 1 Acdo. Núm. Exp. 1346/2019.

Financiera Bajío S a de C V Sociedad Financiera de Objeto Múltiple Entidad Regulada vs. Polanco Hermanos S a de C V y Polanco Alvarado Miguel Ángel. Ejecutivo Mercantil Auto. 2 Acdos. en Tercería. Núm. Exp. 990/2018 Terc. Tomo II.

García Trejo Christian Daniel vs. Hdi Seguros S.A. de C.V. Ord. Civil Auto. 2 Acdos. Núm. Exp. 1626/2024.

González Aguilar Yesika Susana vs. Paulin Serrano Leonel. Ejecutivo Civil Auto. 2 Acdos. Núm. Exp. 258/2019 Tomo II.

Gutiérrez Meneses Cristina. Juris. Voluntaria Civil Auto. 1 Acdo. Núm. Exp. 606/2025.

Hernández Galicia Lucía vs. Taxqueña 1891 S.A. y Banco de Crédito y Servicio S.N.C. y C Director del Registro Público de la Propiedad y del Comercio de la Ciudad de México. Ord. Civil Auto. 1 Acdo. Núm. Exp. 1520/2024.

HSBC México, S.A. Institución de Banca Múltiple, Grupo Financiero HSBC, División Fiduciaria, en su Carácter de Fiduciario del Fideicomiso 234036 vs. Corral Enríquez Maribel. Proced. Convencional Mercantil Civil Auto. 1 Acdo. Núm. Exp. 458/2020.

HSBC México S.A., Institución de Banca Múltiple, Grupo Financiero HSBC División Fiduciaria en su Carácter de Fiduciario en el Fideicomiso No. F/234036 vs. Patricia García de León Ortíz y Víctor Emilio Camacho Morales. Especial Hipotecario Civil Auto. 1 Acdo. Núm. Exp. 12/2018.

Ildefonso Prieto José Luis vs. Óscar López González. Especial Hipotecario Civil Auto. 1 Acdo. Núm. Exp. 106/2009.

Infoasist Información y Asistencia S de R.L. de C.V. vs. Thona Seguros S.A. de C.V. Ord. Mercantil Auto. 1 Acdo. Núm. Exp. 468/2024.

Landero Rivera Monserrat vs. Instituto Politécnico Nacional. Controversias de Arrendamiento Civil Auto. 1 Acdo. Núm. Exp. 1492/2024.

Leoban S. R. de L. de C.V. vs. Arturo Eduardo Sainos Jiménez. Especial Hipotecario Civil Auto. 1 Acdo. Núm. Exp. 794/2012 Tomo III.

Mejía Segovia Ismael vs. Flores Maldonado Germán y Martínez Reyes de Flores Celia y Flores Maldonado Ernesto y Márquez Romero de Flores Francisca y Flores Maldonado Enrique y Calderón Aguirre de Flores Susana y Registro Público de la Propiedad y de Comercio de la Ciudad de México. Ord. Civil Auto. 1 Acdo. Núm. Exp. 1386/2024.

Muñoz Lázaro (su Sucesión). Enedino vs. Garduño Garduño Ma. Reyna y/o María Reyna. Ord. Civil Auto. 1 Acdo. Núm. Exp. 168/2016 Tomo II 23- 09- 2025.

SOLO CONSULTA
SOLO CONSULTA
SOLO CONSULTA

Osuna Salas Guadalupe vs. Martínez Guevara Gloria Virginia y León Maldonado Juan. Especial Hipotecario Civil Auto. 1 Acdo. Núm. Exp. 1164/2012 Tomo II 10- 09- 2025.
Península Maquinaria y Equipo Pesado, S.A. de C.V. vs. Boa Barges, Llc. Ord. Mercantil Auto- Amparo. 1 Acdo. en Amparo. Núm. Exp. 928/2024 Amp. Ind 258- 2025- III.
Peregrina Hernández Julia vs. Vega Trejo Judith y Hernández García María Elena. Ord. Civil Auto. 1 Acdo. Núm. Exp. 424/2025.
Pineda Pérez Francisco vs. Jaime Pineda Pérez y Registro Público de la Propiedad y de Comercio de la Ciudad de México. Ord. Civil Auto. 1 Acdo. Núm. Exp. 506/2021 Tomo II.
Rivera Sandoval Guadalupe Antonio vs. Qualitas Compañía de Seguros S.A. de C.V. Ord. Civil Auto. 1 Acdo. Núm. Exp. 386/2025 Tomo II 26- 11- 2025.
Santiago Mejía Marco Antonio vs. Sánchez Perea Gerardo. Especial Hipotecario Civil Auto. 1 Acdo. Núm. Exp. 1050/2017 Tomo II 08- 08- 2025.
Secreto. Ejecutivo Mercantil Auto. 1 Acdo. Núm. Exp. 112/2023.
Secreto. Ord. Mercantil Auto. 2 Acdos. Núm. Exp. 242/2025 Tomo II 30- 05- 2025.
Secreto. Providencias Precautorias Mercantil Auto. 1 Acdo. Núm. Exp. 318/2025.
Secreto. Ejecutivo Mercantil Auto. 1 Acdo. Núm. Exp. 474/2021 Tomo II.
Secreto. Ejecutivo Mercantil Auto. 1 Acdo. Núm. Exp. 628/2024.
Sociedad Hipotecaria Federal, S.N.C., Institución de Banca de Desarrollo vs. Rocío Hernández Álvarez. Especial Hipotecario Civil Auto. 1 Acdo. en Expedientillo. Núm. Exp. 440/2009.
Sofom Inbursa, S.A. de C.V., Sociedad Financiera de Objeto Múltiple, Entidad Regulada, Grupo Financiero Inbursa vs. Bebe Mart, S.A. de C.V. y Name Name Daniel y Name Name Javier. Ejecutivo Mercantil Auto. 1 Acdo. Núm. Exp. 602/2022 Tomo II.
Steimle Comel Roberto Juan Pablo vs. Domínguez Orozco Abelardo Herminio y Domínguez Orozco Gabriela María Fernanda y Domínguez Orozco Patricia Guadalupe y Domínguez Quero Abelardo su Sucesión y Orozco Mendoza Catalina Leonor su Sucesión y de la Barreada Sanz Rubén Alberto y Guardado de la Barreda Rosa María su Sucesión. Ord. Civil Admisorio. 1 Acdo. Núm. Exp. 600/2025.
Sukarne Agroindustrial, S.A. de C.V. vs. Berkley International Fianzas México, S.A. de C.V. Especial de Fianzas Mercantil Auto. 1 Acdo. Núm. Exp. 1114/2024 Tomo II 08- 01- 2026.
Sviluppatore e Immobiliare Bi Eme S.A. de C.V. vs. Aseguradora Insurgentes S.A. de C.V. Especial de Fianzas Mercantil Exh. Digital. 1 Acdo. Núm. Exp. 1586/2024.
Torres Luna Luz María vs. Maldonado Correa José Luis. Ord. Civil Auto. 1 Acdo. Núm. Exp. 28/2025.
Tu Casa Express, S.A. de C.V. vs. Liliana Consoli Carrasco y Otra. Especial Hipotecario Civil Auto. 1 Acdo. en Expedientillo. Núm. Exp. 90/2010.
Vázquez López Maura su Sucesión vs. Montero Jácome Teodomira. Ord. Civil Auto. 1 Acdo. Núm. Exp. 512/2025.
Vázquez Sánchez Jesús vs. Seguros Ve por más S.A. Grupo Financiero Ve por más y Seguros Afirme S.A. de C.V. Afirme Grupo Financiero. Ord. Civil Auto. 1 Acdo. Núm. Exp. 576/2025.
Villalobos Regueira Rafael Alejandro vs. Torres Lobaton Horacio Enrique. Ord. Civil Auto. 1 Acdo. Núm. Exp. 806/2024.
Administradora Fome 1, Sociedad de Responsabilidad Limitada de Capital Variable, antes HSBC México, S.A., Institución de Banca Múltiple, Grupo Financiero HSBC, División Fiduciaria vs. Cecilia Virginia López Vera. Especial Hipotecario Civil Auto. 1 Acdo. Núm. Exp. 800/2015.

NO PUBLICADOS

Martínez Najar Erasmo vs. Novelo Barrera Penelope. Ejecutivo Civil no Publ. 27- 01- 2026. 1 Acdo. Núm. Exp. 510/2006 Tomo III.

AUDIENCIA

Banco Mercantil del Norte, S.A., Institución de Banca Múltiple, Grupo Financiero Banorte vs. Dagoberto Hernández Herrera y Alejandrina Hernández Gamboa. Aud. de Remate en Tercera Almoneda Especial Hipotecario Civil. 1 Aud. en Otros. Núm. Exp. 196/2009 Tomo III.

SENTENCIAS DEFINITIVAS DEL 29 DE ENERO DEL 2026

Esquivel Reyes Mauricio y Monterde Reyes Carlos y Gutiérrez Montes de Oca Concepción Irma y Esquivel Reyes Francisco y Esquivel Reyes Julián y Esquivel Reyes Jacqueline vs. Cabrera Vda. de Reyes Valeria y Cabrera Madrid Valeria su Sucesión y Reyes Cabrera María Elena y C. Director del Registro Público de la Propiedad y de Comercio de la Ciudad de México. Ord. Civil Sent Def. 1 Núm. Exp. 404/2025

EL SECRETARIO DE ACUERDOS M.I.
LIC. NOEL TRUJILLO OSORIO

CUADRAGÉSIMO DE LO CIVIL

SECRETARÍA "A"
ACUERDOS DEL 29 DE ENERO DEL 2026

Aguero Ramos Manuel vs. Fondo Nacional de Habitaciones Populares Fonhapo. Ord. Civil Exhibe Edictos. 1 Acdo. Núm. Exp. 983/2023.
Alferes Zambrano Lucila vs. Aguilar Ramírez Martha y y-o. Martha Yolanda Aguilar Ramírez. Ord. Civil 1 Acdo. Núm. Exp. 317/2024.
Apoyo Económico Familiar S.A. de C.V. Sofom Enr vs. Balleza Horta Edgar Moisés. Ejecutivo Mercantil Se Reserva. 1 Acdo. Núm. Exp. 1257/2022.
Auto Amecah S.A. de C.V. vs. Rodríguez Sánchez Janeth y Rodríguez Garduño Cecilio. Ejecutivo Mercantil 1 Acdo. Núm. Exp. 609/2024.
Autoservicio Masgasolina S.A. de C.V. vs. Shell México S.A. de C.V. Ord. Mercantil Expedientillo. 1 Acdo. Núm. Exp. 1035/2024.
Badillo Zárate Yolanda Leónides vs. Olivares Cordero Modesto. Ord. Civil 1 Acdo. Núm. Exp. 123/2025.
Baltazar Fernández Deysi y Montes Gómez Manuel vs. Omnibus de México S.A. de C.V. y a N a Compañía de Seguros S.A. de C.V. y Grupo Nacional Provincial Sab. Ord. Civil 2 Acdos. Núm. Exp. 1553/2024.
Banco Invex, S.A., Institución de Banca Múltiple, Invex, Grupo Financiero, Fiduciario en el Fideicomiso Identificado Con el Número 1242 vs. Grecia Jiménez Hernández. Esp. Hip. Glosar Expedientillo. 1 Acdo. Núm. Exp. 1265/2007.
Banco Mercantil del Norte, S.A., Institución de Banca Múltiple, Grupo Financiero Banorte vs. Eduardo Herrera Sánchez. Especial Hipotecario Civil 3 Acdos. Núm. Exp. 653/2020.
Banco Mercantil del Norte, S.A., Institución de Banca Múltiple, Grupo Financiero Banorte vs. Sandoval Robledo Miguel. Especial Hipotecario Civil Se Forma Expedientillo. 2 Acdos. Núm. Exp. 401/2024.
Banco Mercantil del Norte, Sociedad Anónima Institución de Banca Múltiple, Grupo Financiero Banorte vs. Héctor Francisco López Vidal y Mónica Olivares Rocha. Especial Hipotecario Civil Exhorto. 1 Acdo. Núm. Exp. 747/2008 Bis. 1.
Banco Multiva, S.A., Institución de Banca Múltiple, Grupo Financiero Multiva vs. Hamilton Textile Trading, S.A. de C.V. y Érika Trejo Ramírez. Ejecutivo Mercantil Tomo II. 1 Acdo. Núm. Exp. 809/2018 Bis. 2.
Banco Nacional del Ejército Fuerza Aérea y Armada, S.N.C. Institución de Banca de Desarrollo vs. Enrique Fajardo de la Cruz y María del Rocío Cruz López. Especial Hipotecario Civil 1 Acdo. Núm. Exp. 563/2015.
Banco Ve por más vs. Rojas Suárez Mario. Vía de Apremio Civil Prevención. 1 Acdo. Núm. Exp. 35/2026.
Barrera González Jesús Porfirio vs. Sánchez Malváez Carmen. Ord. Civil Exhibe Recibo. 1 Acdo. Núm. Exp. 1393/2024.
BBVA México S.A., Institución de Banca Múltiple, Grupo Financiero BBVA México vs. Ostheo Art S.A. de C.V. y Ramírez Santos Claudia Araceli. Providencias Precautorias Mercantil Desechamiento. 1 Acdo. Núm. Exp. 33/2026.
Briseño Canales Silvia vs. Qualitas Compañía de Seguros S.A. de C.V. Ord. Civil 1 Acdo. Núm. Exp. 301/2025.
Briseño García Carrillo Diana Isabel vs. Romano Rahmane Leticia y Zaga Hop Carlos y Zaga Romano Celia y Mustri Katz Isaac Alexandro y Zaga Romano Jacobo y Mustri Katz Jorge Samuel y Assa Masri José y Zaga Romano Moisés. Ord. Civil Oficio Sala. 1 Acdo. Núm. Exp. 467/2020 Bis. 1.
Camacho González Irene vs. C. Director del Registro Público de la Propiedad y de Comercio. Ord. Civ. 2 Acdos. Núm. Exp. 569/1996.
Campos Duarte Óscar Julio vs. Grupo Nacional Provincial Sab. Ord. Civil Cedula Diligenciada. 1 Acdo. Núm. Exp. 573/2025.
Cárdenas Garduno Ricardo vs. Antonio Lira Eduardo. Ord. Civil 1 Acdo. Núm. Exp. 1067/2008 Bis. 1.
Castillo Gonzaga María de la Santa Cruz vs. Morales Masse María Georgina y María Georgina Morales Masse de Frías. Ord. Civil Oficio Archivo. 1 Acdo. en Expedientillo. Núm. Exp. 581/2024 Expedientillo.
Cerrada de Los Maestros, A.C. vs. Gobierno del Distrito Federal. Ord. Civil Se Forma Expedientillo. 1 Acdo. Núm. Exp. 1061/2014.
Chávez Franco Armando vs. Chávez Gómez Graciela y Chávez Gómez Bruno Alfredo. Ord. Civil 2 Acdos. Núm. Exp. 285/2025.
Ci Banco Sociedad Anónima Institución de Banca Múltiple antes The Bank Of New York Mellon Sociedad Anónima Institución de Banca Múltiple en su Carácter de Fiduciario del Fideicomiso Número F/00854 vs. Gala Diseño en Muebles S.A. de C.V. y Rivera Ruíz Jerónimo Arturo. Controversias de Arrendamiento Civil 2 Acdos. Núm. Exp. 1133/2024.

SOLO CONSULTA
SOLO CONSULTA
SOLO CONSULTA

Cibanco, S.A. Institución de Banca Múltiple como Fiduciario en el Fideicomiso Número F/00430 vs. José Eduardo Sevillano Silva. Vía de Apremio Civil Oficio Archivo. 1 Acdo. en Expedientillo. Núm. Exp. 675/2018 Expedientillo.

Ckd Activos 8, Sociedad Anónima Promotora de Inversión de Capital Variable vs. Sara Marín González. Especial Hipotecario Civil Se Reserva. 1 Acdo. Núm. Exp. 1655/2019.

Ellstein Japchik Elisa vs. Schawecker Macías Jan Peer y Quien También Usa Indistintamante el Nombre de Jane Peer Schawecker Macías y Moreno Álvarez Toribio y C Director del Registro Público de la Propiedad y del Comercio de la Ciudad de México. Ord. Civil Cedula Sin Diligenciar. 1 Acdo. Núm. Exp. 377/2025.

Emprendimientos Maussan y González Sapi de C.V. Ifc vs. Granados Villanueva Conrado Ignacio y Trans Univers Dg S.A. de C.V. Vía de Apremio Civil 3 Acdos. Núm. Exp. 289/2025.

Garrido Arias Silvina vs. Hadid Atri Elías. Controversias de Arrendamiento Civil Secc. de Ejecución. 1 Acdo. Núm. Exp. 427/2020.

Godoy López Francisco Javier vs. Seguros Inbursa S.A. Grupo Financiero Inbursa. Ord. Civil 1 Acdo. Núm. Exp. 395/2025.

González Maass Martha Adriana vs. Super Dina S.A. de C.V. y González Maass José Salvador y González Maass Patricia Geraldina y Puente Córdova Alfredo. Ord. Mercantil Expedientillo. 4 Acdos. Núm. Exp. 695/2023.

Granados Saldívar Stephanie. Providencias Precautorias Civil Desechamiento. 1 Acdo. Núm. Exp. 37/2026.

Hamparzumian Blumenthal Quien También Acostumbra a Usar el Nombre de Gina Myran Hamparzumian Blumenthal Gina Mayram vs. Hamparzumian Blumenthal Alejandro. Ord. Civil Glosar. 1 Acdo. Núm. Exp. 97/2025.

Hernández Lomas Vda. de Cainb Graciela Micaela vs. Morales Zavala Ricardo y García Galicia Felipe de Jesús y Martínez Licóna María del Rosario y Álvarez Martínez Julieta Karina. Especial Hipotecario Civil 1 Acdo. Núm. Exp. 973/2024.

Hipotecaria Nacional, S.A. de C.V., Sociedad Financiera de Objeto Limitado, Grupo Financiero BBVA Bancomer vs. Socorro Evelia Herrera Lezama. Esp. Hip. Oficio Archivo. 1 Acdo. Núm. Exp. 571/2006.

HSBC México Sociedad Anónima Institución de Banca Múltiple Grupo Financiero HSBC División Fiduciaria en su Carácter de Fiduciario en el Fideicomiso Número F/234036 vs. Camacho Cortés César Ernesto. Vía de Apremio Civil 1 Acdo. Núm. Exp. 1107/2024.

HSBC México Sociedad Anónima, Institución de Banca Múltiple, Grupo Financiero HSBC, División Fiduciaria, como Fiduciario en el Fideicomiso Irrevocable de Administración y Fuente de Pago Identificado Con el Número F/258040 vs. Gómez Noli María Concepción. Vía de Apremio Civil 1 Acdo. Núm. Exp. 599/2023.

HSBC México, S.A. Institución de Banca Múltiple, Grupo Financiero HSBC División Fiduciaria en su Carácter de Fiduciario en el Fideicomiso Número F/234036 vs. Gloria Durán Gutiérrez. Especial Hipotecario Civil Expedientillo. 1 Acdo. Núm. Exp. 1135/2017.

HSBC México, S.A. Institución de Banca Múltiple, Grupo Financiero HSBC vs. Cabletamps, S.A. de C.V. y Héctor Alejandro Loustaunau Diez Gutiérrez. Ejecutivo Mercantil Auto Aclaratoriosent- Def. 1 Acdo. Núm. Exp. 769/2016.

HSBC México, S.A. Institución de Banca Múltiple, Grupo Financiero HSBC vs. Valencia Fernández y Otra Armando. Especial Hipotecario Civil Exhorto. 2 Acdos. Núm. Exp. 451/1997 Bis. 1.

Huerta Mendoza Cristina vs. Grupo Nacional Provincial Sab. Ord. Civil Aud. Tomo II. 1 Acdo. Núm. Exp. 523/2023.

Iako Behar Iossif su Sucesión vs. Inmobiliaria Cerbehr S.A. de C.V. Ord. Mercantil 1 Acdo. Núm. Exp. 1003/2024.

Ibarra Reyna Claudia Nataly vs. Grupo Mexicano de Seguros S.A. de C.V. Ord. Civil Tomo II. 1 Acdo. Núm. Exp. 143/2024.

Inmobiliaria Radon S.A. de C.V. vs. Montes de Oca Lequizamo José y y/o José Manuel Montes de Oca Lequizamo y Lequizamo Nieto de Velázquez Mercedes. Controversias de Arrendamiento Civil Glosar Expedientillo. 1 Acdo. Núm. Exp. 1205/2023.

Inmobiliaria Saher S.A. de C.V. vs. Promotora Educativa Metropolitana S.C. y Plenus S.A. de C.V. Controversias de Arrendamiento Civil 2 Acdos. Núm. Exp. 1021/2024.

Jiménez Godínez Miguel Ángel vs. Lara Gutiérrez Luz María del Carmen y Sociedad Ml de Teresa e Hijo y Registro Público de la Propiedad y del Comercio de la Ciudad de México. Ord. Civil 3 Acdos. Núm. Exp. 963/2024.

León Becerril Karla Ixchel vs. Farca Mohana José. Ord. Civil 1 Acdo. Núm. Exp. 325/2024.

López Fernández Vicente Guillermo vs. López Fernández María Antonieta. Ord. Civil 3 Acdos. Núm. Exp. 347/2025.

López Jiménez Armando vs. Jiménez Armenta Hortensia y García Jiménez Alfonso. Ord. Civil 2 Acdos. Núm. Exp. 1419/2024.

Lucy Cruz Jean Louis vs. Castellanos Alonzo Héctor. Juris. Voluntaria Civil 1 Acdo. Núm. Exp. 229/2025.

Luna Martínez María Antonieta su Sucesión vs. Mendoza Montero Gisell. Controversias de Arrendamiento Civil Amp. 1353- 2025- III Requerimiento. 1 Acdo. Núm. Exp. 1507/2024.

María Estela Alvarado Martínez, Marco Antonio Zaragoza González, Liliana María Reyes Villaseñor, Sara Luz García Vargas, Aldo Libier Retana Hernández, Adriana Thomsen Bernal y Alonso Ríos García vs. José de Jesús Flores Ramo. Especial Hipotecario Civil Autorización. 1 Acdo. Núm. Exp. 63/2017 Bis. 1.

Márquez Huerta Adán vs. Barajas Sánchez Roberto. Ord. Civil Expedientillo. 1 Acdo. Núm. Exp. 1287/2024.

Martínez Anaya Joaquín vs. Álvarez Rico Guadalupe. Ord. Civil Glosar Expedientillo. 1 Acdo. en Expedientillo. Núm. Exp. 1423/2024.

Martínez Chávez Martha Leticia vs. Ramírez Reyes Francisco. Ord. Civil 1 Acdo. Núm. Exp. 55/2025.

Matos Pech Carlos vs. Seguros Inbursa S.A. Grupo Financiero Inbursa. Ord. Civil 1 Acdo. Núm. Exp. 353/2025.

Moscosa Paz Gloria Franceli vs. Martínez Soni Héctor Edgar y el Dr. Omar Benjamín Jaramillo Solís y Hospital Torre Médica Riobamba. Ord. Civil 3 Acdos. Núm. Exp. 1381/2024.

Olivera Cruz Jorge vs. Grupo Mexicano de Seguros S.A. de C.V. Ord. Civil 3 Acdos. Núm. Exp. 1135/2023.

Orañegui Parra Herlinda Patricia su Sucesión vs. Mendoza Otero Marco Polo y Badillo Sandra. Controversias de Arrendamiento Civil 1 Acdo. Núm. Exp. 1093/2023.

Ortiz Guerrero Adolfo vs. Navarrete García Andrés. Ord. Civil 1 Acdo. Núm. Exp. 359/2024.

Osorio Vázquez Arterio Enrique vs. Claudia Iriarte Jiménez. Juris. Voluntaria Civil Oficio Archivo. 1 Acdo. Núm. Exp. 553/2020.

Pineda Doval Fortunata vs. Sandoval Alonso Gabriel. Ord. Civil Vista. 3 Acdos. Núm. Exp. 489/2025.

Policía Bancaria e Industrial como Cuerpo de Proximidad de la Secretaria de Seguridad Ciudadana del Gobierno de la Ciudad de México vs. Seguros Atlas S.A. Ord. Civil Oficio Sala. 3 Acdos. Núm. Exp. 269/2025.

Portillo Mérida Santiago y También Conocido como Jesús Santiago Servando Portillo Mérida vs. Portillo Hernández Ana Marcela y Portillo Hernández Alejandra y Portillo Hernández Atenea Estefanía. Ord. Civil Expedientillo. 2 Acdos. Núm. Exp. 1061/2023.

Ramírez Morales Agustina vs. Ricaño Arenas Miguel Rodolfo. Ord. Civil Autorización. 1 Acdo. Núm. Exp. 95/2023.

Recuperación de Comercio Interior, S. de. Rl. de C.V. vs. Javier Valencia Enciso. Esp. Hip. 1 Acdo. Núm. Exp. 267/2006.

Salamanca 44 S.A. de C.V. vs. Perbellini Martínez Flavio Mario. Controversias de Arrendamiento Civil Amparo Directo. 1 Acdo. Núm. Exp. 901/2024.

Sánchez González Gustavo vs. Inmobiliaria Colina del Sur, S.A. Ord. Civil Oficio Archivo. 1 Acdo. Núm. Exp. 247/2018.

Saucedo Arenas José Ignacio vs. López Gómez Brando y López Huerta Armando Brando. Controversias de Arrendamiento Civil 1 Acdo. Núm. Exp. 1641/2024.

Scotiabank Inverlat S.A. Institución de Banca Múltiple Grupo Financiero Scotiabank Inverlat vs. Sánchez Baños Bernardo y Lara Tostado Sendy Cristal Elizabeth. Vía de Apremio Civil Nuevo Cesionario. 3 Acdos. Núm. Exp. 1283/2024.

Scotiabank Inverlat, S.A. Institución de Banca Múltiple, Grupo Financiero Scotiabank Inverlat vs. Industrializadora de Productos Agrícolas de la Cuenca del Papaloapan, S.A. de C.V. ; Gg Insumos, S. de R. L. de C.V. y Carlos García Castelán. Especial Hipotecario Civil Tomo II. 1 Acdo. Núm. Exp. 445/2015 Bis. 3.

Serrano Aguilera Hugo Omar vs. C Director del Registro Público de la Propiedad y del Comercio de la Ciudad de México y Aguilera Rodríguez Juan y Serrano Hernández Francisco. Ord. Civil 1 Acdo. Núm. Exp. 323/2023.

Servicio Manacar S.A. de C.V. vs. Bp Estaciones y Servicios Energeticos S.A. de C.V. Ord. Mercantil Expedientillo. 3 Acdos. Núm. Exp. 921/2023.

Sie Data Centers S.A. de C.V. vs. Sixsigma Networks México, S.A. de C.V. Juris. Voluntaria Civil Formese Expedientillo. 1 Acdo. en Expedientillo. Núm. Exp. 909/2022.

Silis Soto Carlos Eduardo vs. C Director del Registro Público de la Propiedad y del Comercio de la Ciudad de México y Soto Villa María de la Paz su Sucesión y También Conocida como María de la Paz Soto y Villa. Ord. Civil 2 Acdos. Núm. Exp. 589/2025.

SOLO CONSULTA SOLO CONSULTA SOLO CONSULTA

Sociedad Hipotecaria Federal, S.N.C., Inst. de Bca. de Desarrollo en su Carácter de Fiduciario Sustituto del Fondo de Operación y Financiamiento Bancario a la Vivienda (Fovi) vs. María Pantaleona Peláez Palacios. Esp. Hip. 1 Acdo. Núm. Exp. 253/2009.

Tu Casa Express S.A. de C.V. vs. Araceli Esqueda Rivera y Mauricio Morales Molina. Especial Hipotecario Civil Designación de Notario. 1 Acdo. Núm. Exp. 743/2020.

Velasco Vilchis Claudia Itzel vs. Pascual Héctor Cortez Maldonado y Verónica Yolanda Ramos Priego. Especial Hipotecario Civil Oficio del Archivo. 1 Acdo. Núm. Exp. 981/2017.

Venegas Ruíz Concepción su Sucesión y Fuentes Venegas María Andrea vs. Rivera Trujillo Balbina. Ord. Civil 2 Acdos. Núm. Exp. 825/2024.

Villegas Sarmiento Paula vs. Cuello Villegas Rafael y Cuello Villegas Daniel. Ord. Civil 2 Acdos. Núm. Exp. 343/2024.

Villegas Velázquez Leticia Ninel y Gómez Blanco René Armando y Velázquez García Leticia Bernarda su Sucesión vs. Correa Quintero Víctor Manuel y Sánchez Cruz María del Rocío. Ord. Civil Tomo II. 4 Acdos. Núm. Exp. 1089/2023.

Viloria Tavera César Elmo vs. Cuéllar Peña Lourdes Adriana y Franquiciatario Jardines del Sur S.A. de C.V. (Tecnocasa Franchising Network). Ord. Civil 1 Acdo. Núm. Exp. 275/2023.

Zamudio Olibas Juan Manuel vs. Seguros Afirme S.A. de C.V. Afirme Grupo Financiero. Ord. Civil Tomo II. 1 Acdo. Núm. Exp. 797/2023.

Zapata Zapata Juan Antonio y Torres Chávez Luis Ángel vs. Martínez Loredo y Zapata, S. C. Especial Mercantil Mercantil 1 Acdo. Núm. Exp. 587/2025.

MAL PUBLICADOS

Álvarez Fierro Alfredo vs. América Alejandra Rangel Lorenzana. Especial Hipotecario Civil 1 Acdo. Núm. Exp. 931/2014.

AUDIENCIA

NO PUBLICADOS

Torres Reynoso Elia vs. Velasco Torres Mauricio. no Publ. del 23/01/2026 Ord. Civil. 1 Audiencia. Núm. Exp. 419/2025.

SENTENCIAS DEFINITIVAS DEL 29 DE ENERO DEL 2026

Martínez Chávez Martha Leticia vs. Ramírez Reyes Francisco. Ord. Civil Sent. Def. 1 Núm. Exp. 55/2025

Santana Soriano María Cristina vs. Jiménez Reynoso Néstor y Santana Moreno Ana María. Ord. Civil Sent. Def. 2 Núm. Exp. 1691/2024

Tejada Vázquez Roberto y Tejada Vázquez Gabriela vs. Grupo Mexicano de Seguros S.A. de C.V. Ord. Civil Sent. Def. 1 Núm. Exp. 577/2023

NO PUBLICADOS

Saucedo Vázquez Ives Emmanuel vs. Vázquez Camacho Lilián. Ord. Civil Sent. Def. 1 Núm. Exp. 1441/2024

SENTENCIA INTERLOCUTORIA

Banco Mercantil del Norte, S.A., Institución de Banca Múltiple, Grupo Financiero Banorte vs. Sandoval Robledo Miguel. Especial Hipotecario Civil Sent. Interl. 1 Núm. Exp. 401/2024

LA SECRETARIA DE ACUERDOS
LIC. MARÍA VERÓNICA SILVA CHÁVEZ

SECRETARÍA "B"
ACUERDOS DEL 29 DE ENERO DEL 2026

Administradora Fome 1, Sociedad de Responsabilidad Limitada de Capital Variable vs. Jorge Gallardo Ventura. Especial Hipotecario Civil Suspensión. 1 Acdo. Núm. Exp. 916/2019.

Aranda Guadarrama Juan vs. Carmona Rodríguez Eduardo y Trifundio Ayala Guadalupe. Ord. Civil Certificación. 1 Acdo. Núm. Exp. 34/2025.

Ariza García Valentina vs. De Los Reyes Ariza Eleazar. Ord. Civil Exhibe Dictamen. 1 Acdo. Núm. Exp. 654/2021.

Banco Mercantil del Norte, S.A. Institución de Banca Múltiple Grupo Financiero Banorte vs. Salvador Salinas Cienfuegos. Especial Hipotecario Civil Cedula Sin Practicar. 1 Acdo. Núm. Exp. 376/2021.

BBVA México S.A. Institución de Banca Múltiple Grupo Financiero BBVA México vs. Salvador Vázquez Hernández y Otra. Especial Hipotecario Civil Se Aclara y Turna Exhorto. 1 Acdo. Núm. Exp. 1626/2010.

Beristain Juárez María Catalina vs. Marcelo Beristain Vera. Ord. Civil Amp. 1099- 25- IX Requerimiento Copias Cert. 1 Acdo. Núm. Exp. 52/2019.

Castañeda Martínez Olga vs. Antonio Eulogio Méndez Fernández y Esperanza Gray Jiménez También Conocida como Esperanza Gray de Méndez. Ord. Civil Oficio Mp. 1 Acdo. Núm. Exp. 406/2016.

Cibanco S.A. Institución de Banca Múltiple vs. Irma Pérez Baltazar y Rubén Pérez Bello. Especial Hipotecario Civil Aud. Remate. 1 Acdo. Núm. Exp. 1042/2014 Bis. 1.

Cobo Rivera Francisco Javier vs. María Isabel Díaz. Especial Hipotecario Civil Oficio Registro Enterada. 2 Acdos. Núm. Exp. 1382/2012.

Condominio Ubicado en Calle Uxmal Número 468 Colonia Vértiz Narvarte Alcaldia Benito Juárez Codigo Postal 03600 Ciudad de México vs. Bitar Said María Jazmín y Sayat Bagdadi Marcos y Quien También Acostumbra Llamarse Marcos Zayat Bagdadi. Ejecutivo Civil Rebeldia Contestación de Agravios. 1 Acdo. Núm. Exp. 1412/2024.

Corporación de Ingeniería S.A. de C.V. vs. Delfina Regueiro Canda de Lorenzo y Otros. Ord. Civil Exhibe Minutas. 5 Acdos. Núm. Exp. 988/2007 Bis. 2 Tomo I I I.

Decarome, S.A. Promotora de Inversión Capital vs. María Nicanor Vázquez Lara También Conocida como María Nicanora Vázquez Lara. Especial Hipotecario Civil Oficio Recordatorio Ine. 1 Acdo. Núm. Exp. 1266/2009.

Estrada Castillo Jesús vs. Estrada Castillo María Esther. Ord. Civil Ampliación de Termino para el Dictado de la Sentencia. 1 Acdo. Núm. Exp. 1098/2024.

Eyssautier y García Camilo Sebastián vs. López Chávez Cristopher Enrique. Juris. Voluntaria Civil Cédula Sin Practicar. 1 Acdo. Núm. Exp. 576/2025.

García Vilchis Juan vs. Rubén Felipe de Jesús Gordillo. Ord. Civil Oficio Directora del Archivo Judicial. 1 Acdo. Núm. Exp. 782/2003.

Grupo Ufimas, S.A. de C.V., Sociedad Financiera de Objeto Múltiple, Entidad No Regulada vs. Creaciones Laiza, S.A. de C.V. y Otros. Especial Hipotecario Civil Designa Notario. 2 Acdos. Núm. Exp. 1226/2019.

Inochem S.A. de C.V. y Abrego Campos Jesús y González Córdoba Alma Delia vs. Estrategias en la Operación y Formación de Los Empleados S.A. de C.V. y Rosales Anaya Eleazar y Sánchez Balut Abdallah y Piedras Chávez Iván Everardo y Rosales Rojas José Antonio. Ord. Civil Oficio Ine Vista. 2 Acdos. Núm. Exp. 1378/2024.

Media Deportes México S de R.L. de C.V. y México Sports Distribution Llc vs. Promotora del Club Pachuca S.A. de C.V. Ord. Mercantil 2 Acdos. Núm. Exp. 136/2025.

Mejía Heredia Ernestina Elia vs. García Pérez Rutilio. Ord. Civil Certificación. 1 Acdo. Núm. Exp. 1788/2024.

Montiel Amézcua Socorro Cecilia vs. Promoción de Construcciones Inmobiliarias San Rafael S.A. de C.V. Ord. Civil Aud. Conciliación. 1 Acdo. Núm. Exp. 332/2025.

Opsvigmexico, S. de R. L. de C.V. vs. Salvador Martínez Soto. Ejecutivo Mercantil Estese. 2 Acdos. Núm. Exp. 216/2019.

Padilla Rodríguez Salvador. Ord. Civil Amparo 785/2024. 1 Acdo. Núm. Exp. 568/2024 Amparo.

Pérez Mireles Rocío de Jesús vs. Inmobiliaria Zurex S.A. de Xcv y Zubiate Nava Juan Manuel. Ord. Civil Cedula Sin Practicar. 1 Acdo. Núm. Exp. 286/2025.

Pérez Salazar Padilla Dolores Isabel vs. Sumuano Zamora Mario David y Gordillo Montiel María Aurelia. Controversias de Arrendamiento Civil Inc. de Convenio. 1 Acdo. Núm. Exp. 1060/2024.

Poire Flores Louis vs. Crotte Alvarado Amado. Ord. Civil Minuta Oficio. 1 Acdo. Núm. Exp. 84/2025.

Reyna Hernández Yéssica vs. Mejía Moreno Arnulfo y Reyna Islas Venustiano y Director General del Registro Público de la Propiedad y del Comercio de la Ciudad de México. Ord. Civil Autr. Sicor. 1 Acdo. Núm. Exp. 1398/2024.

Rodríguez Espíndola Liliana Patricia vs. Jorge Antonio Yapur Abraham. Especial Hipotecario Civil No Ha Lugar. 1 Acdo. Núm. Exp. 170/2014 Tomo I I.

Rojas Díaz Fidel Raúl y antes Ap Justo S.A. Promotora de Inversión de C.V. Sociedad Financiera de Objeto Múltiple Entidad No Regulada vs. Milenium Corporación S.A. de C.V. y Baigts Lastiri Enrique y También Conocido como Enrique Alfonso Baigts Lastiri y Pascual Alatorre Lorena. Especial Hipotecario Civil Notif. Acreedores. 1 Acdo. Núm. Exp. 104/2023.

Ruíz Velasco Reyes José Alejandro vs. Camacho Valdez Gabriela y Sánchez Barajas Víctor Manuel su Sucesión. Ord. Civil Certificación. 1 Acdo. Núm. Exp. 382/2025.

Saldívar Ruíz Josefina su Sucesión vs. Rodríguez Hernández Carmen. Ord. Civil Estese. 2 Acdos. Núm. Exp. 80/2024.

Sociedad Hipotecaria Federal, S.N.C., Institución de Banca de Desarrollo, en su Carácter de Fiduciario Sustituto en el Fondo de Operación y Financiamiento Bancario a la Vivienda vs. Yolanda Salazar Flores. Especial Hipotecario Civil Oficio Directora del Archivo Judicial. 1 Acdo. Núm. Exp. 618/2013.

Sociedad Limitada de Los Activos de Gramercy S. de R. L. de C.V. vs. Guillermo Torres Esquivel. Especial Hipotecario Civil Dada Exhorto. 1 Acdo. Núm. Exp. 182/2008.

SOLO CONSULTA
SOLO CONSULTA
SOLO CONSULTA

Tavares Villareal Diana Alejandra vs. Lozano Aguilar Erik. Ord. Civil Cump. a la Ejecutoria de Amparo. 1 Acdo. Núm. Exp. 1770/2024.
Velázquez Arcia Joaquín y Joaquín Velázquez vs. Peña Vera Javier Eduardo. Ord. Mercantil Amp. 26/2026 Inf Just. 3 Acdos. Núm. Exp. 810/2024.

SENTENCIAS DEFINITIVAS DEL 29 DE ENERO DEL 2026

Aranda Guadarrama Juan vs. Carmona Rodríguez Eduardo y Trifundio Ayala Guadalupe. Ord. Civil Sent. Def. 1 Núm. Exp. 34/2025
Jiménez Aguayo Francisco Javier vs. Aguayo Barragán Edgar Fernando. Ord. Civil Sent. Def. 1 Núm. Exp. 108/2025
Miranda Reyes Ernesto vs. José Dimas su Sucesión. Ord. Civil Sent. Def. 1 Núm. Exp. 1306/2024
Pasten Espinosa José Alejandro vs. Alemán Camacho Miguel Ángel. Ord. Civil Sent. Def. 1 Núm. Exp. 914/2023

SENTENCIA INTERLOCUTORIA

Banco Actinver Sociedad Anónima Institución de Banca Múltiple Grupo Financiero Actviner en su Carácter de Fiduciario en el Fideicomiso Irrevocable de Administración y Fuente de Pago 4659 vs. Laura González Sánchez. Especial Hipotecario Civil Sent. Interl. 1 Núm. Exp. 732/2016
Gm Financial de México S.A. de C.V. Sociedad Financiera de Objeto Múltiple Entidad Regulada vs. Bautista Velázquez Diego Osiris. Ejecutivo Mercantil Sent. Interl. 1 Núm. Exp. 1046/2022
Limón Romero Luis Fernando vs. Sánchez López José Manuel. Ord. Mercantil Sent. Interl. 1 Núm. Exp. 102/2025
Ruíz Velasco Reyes José Alejandro vs. Camacho Valdez Gabriela y Sánchez Barajas Víctor Manuel su Sucesión. Ord. Civil Sent. Interl. 1 Núm. Exp. 382/2025
Sánchez Rodríguez Noel Isidro y Sánchez Rodríguez Matha Susana vs. Grupo Mexicano de Seguros S.A. de C.V. Ord. Civil Sent. Interl. 1 Núm. Exp. 466/2025

EL SECRETARIO DE ACUERDOS
LIC. GUADALUPE DE SANTIAGO GARCÍA

CUADRAGÉSIMO PRIMERO DE LO CIVIL

SECRETARÍA "A"
ACUERDOS DEL 29 DE ENERO DEL 2026

Banco Mercantil del Norte, S.A., Institución de Banca Múltiple, Grupo Financiero Banorte vs. Valencia Lozada Leobardo Javier y Otra. Especial Hipotecario Civil 1 Acdo. Núm. Exp. 509/2007 Tomo II.
Banco Mercantil del Norte, S.A. Institución de Banca Múltiple. Grupo Financiero Banorte antes Fincasa Hipotecaria, S.A. de C.V., S.A. de C.V. Sociedad Financiera de Objeto Múltiple, Entidad Regulada, Ixe Grupo Financiero vs. Frausto Alcantar César Ricardo y Lorena Sánchez Lara. Especial Hipotecario Civil 1 Acdo. Núm. Exp. 129/2010 Tomo II.
Banco Santander México, S.A. Institución de Banca Multitple Grupo Financiero Santander México vs. Díaz Espinosa Ana Karen. Especial Hipotecario Civil 1 Acdo. Núm. Exp. 927/2024.
Banco Santander México, S.A., Institución de Banca Múltiple Grupo Financiero Santander, México y hoy su Cesionaria Renovi Fund II, S.A. de C.V. vs. Olivelia González Sergio Antonio. Especial Hipotecario Civil 1 Acdo. Núm. Exp. 663/2021 Tomo II.
Borrego Núñez de Anguiano Teresa de Jesús vs. Zúñiga Villegas Nelida. Controversias de Arrendamiento Civil Lfvd Expedientillo. 1 Acdo. en Expedientillo. Núm. Exp. 1735/2024.
Campos Rascón Julia vs. Natura Distribuidora de México S.A. de C.V. Ord. Civil Cerrar Tomo. 2 Accos. Núm. Exp. 249/2025.
Cerqueda Carlos Alejandro vs. Balbuena Corro Cristina y Cerqueda Balbuena Alejandro. Ord. Civil Contesta Agravios. 2 Acdos. Núm. Exp. 877/2024.
Cruz Alba Genaro vs. Hiperbarica del Valle S.C. y Enríquez Guerra Alejandro vs. Domínguez Baltazar Patricia. Controversias de Arrendamiento Civil Rma Amparo. 1 Acdo. en Amparo. Núm. Exp. 81/2022 Juzgado 6° Dto. Civil Cdmx Exp. 277/2024.
Díaz Miranda Mario Octavio vs. Soberanis Álvarez Fabiola Soledad y Corona Alcántara Luis Manuel. Especial Hipotecario Civil 1 Acdo. Núm. Exp. 1053/2019 Tomo II.
García Vargas José de Jesús. Ord. Civil 1 Acdo. Núm. Exp. 43/2026.
Gómez Pérez Sergio vs. Castañeda González María su Sucesión y Oropeza Bermea María su Sucesión. Ord. Civil 1 Acdo. Núm. Exp. 299/2021 Tomo II.
Gsau, S.A. de C.V. vs. González Tovar Juan José y Bertha Alicia Sánchez Guerrero de González. Especial Hipotecario Civil 1 Acdo. Núm. Exp. 579/2020 Tomo II.
Hernández Hernández Adelia Amada vs. Seguros Inbursa Sa Grupo Financiero Inbursa. Ord. Civil 1 Acdo. Núm. Exp. 331/2025.
Herrera Pérez José Luis vs. Olavarría Beraza Fortunato y Andonaegui Iglesias Francisco y C Director del Registro Público de la Propiedad y del Comercio de la Ciudad de México. Ord. Civil Admis. de Pruebas. 1 Acdo. Núm. Exp. 153/2025.
HSBC México Sa Institución de Banca Múltiple Grupo Financiero HSBC División Fiduciaria en su Carácter de Fiduciario del Fideicomiso Irrevocable F 250295 vs. Rodríguez Galaviz René y Balderas Ramírez Martha Elena. Vía de Apremio Civil Puesta a Disposición. 1 Acdo. Núm. Exp. 771/2021.
HSBC México, Sa, Institución de Banca Múltiple, Grupo Financiero HSBC División Fiduciaria, en su Carácter de Fiduciario en el Fideicomiso Irrevocable F243264 y hoy la Cesionaria Lorena Elizabeth Verástegui Juárez vs. García Carvajal Ma Trinidad. Vía de Apremio Civil 1 Acdo. Núm. Exp. 559/2021.
HSBC México, Sociedad Anónima Institución de Banca Múltiple, Afirme Grupo Financiero HSBC, División Fiduciaria en su Carácter de Fiduciario en el Fideicomiso Irrevocable de Administración F262757 vs. Mendoza Fuentes Blanca Estela. Juris. Voluntaria Civil Lfvd. 1 Acdo. Núm. Exp. 1313/2024.
HSBC México S.A. Institución de Banca Múltiple Grupo Financiero HSBC, División Fiduciaria en su Carácter de Fiduciario en el Fideicomiso F/234036 vs. Catalina Silva Pineda y Nicolás Ruíz Aguilar. Especial Hipotecario Civil 1 Acdo. Núm. Exp. 33/2016 Tomo II.
HSBC México, S.A. Institución de Banca Múltiple, Grupo Financiero HSBC, División Fiduciaria en su Carácter de Fiduciario en el Fideicomiso Número F/234036 vs. Javier Pérez Ángela. Vía de Apremio Civil Expedientillo. 1 Acdo. Núm. Exp. 1061/2016.
HSBC México, S.A., Institución de Banca Múltiple, Grupo Financiero HSBC, División Fiduciaria en su Carácter de Fiduciario en el Fideicomiso No F/234036 vs. Marcial Nape Óscar y Gallegos Cruz Felisa. Especial Hipotecario Civil 1 Acdo. Núm. Exp. 543/2016.
Martínez García Ma Francisca y También Conocida como María Francisca Martínez García vs. Núñez Martínez María del Consuelo y Núñez Martínez María del Pilar y Núñez Martínez Concepción y Núñez Martínez Blanca Alicia y Núñez Martínez María de Lourdes y Núñez Aparicio Laura Patricia y Núñez Aparicio Fernando y Núñez Martínez Juan Carlos y Núñez Martínez Sergio. Ord. Civil 1 Acdo. Núm. Exp. 343/2025.
Mexarrend, S.A. P. I. de C.V. vs. Corporativo Oncologia, Radioterapia y Radiocirugia, S.A. de C.V. y Martell Guerrero Jesús Ramón y Santana García María Guadalupe. Ejecutivo Mercantil 1 Acdo. Núm. Exp. 177/2022 Tomo II.
Mexarrend, S.A. P. I. de C.V. vs. Logística Multinivel, S.A. de C.V. y Heredia Escorza Juan Gilberto y Evadista Pérez Sara Lilia. Vía de Apremio Civil 1 Acdo. Núm. Exp. 237/2023 Tomo II.
Meza Tirado Iván vs. Seguros Inbursa Sa Grupo Financiero Inbursa. Ord. Civil 1 Acdo. Núm. Exp. 363/2025.
Operadora de Activos Alfa, S.A. de C.V. hoy su Cesionario Víctor Manuel Achcar Narchi vs. Hernández Montaño y López José Arturo vs. Tomo II. Especial Hipotecario Civil 1 Acdo. Núm. Exp. 39/2005.
Pérez Goiz Luis Margarito vs. Ingeniería y Consultoría S.A. de C.V. vs. Mendoza Alarcón Jaime Roque. Ejecutivo Mercantil 1 Acdo. en Tercería. Núm. Exp. 1661/2024 Terc. Excl. de Dominio.
Rodríguez Trejo Ramón vs. Rodríguez Trejo Leticia y Rodríguez Trejo Pablo. Ord. Civil 1 Acdo. Núm. Exp. 419/2025.
Secreto. Ejecutivo Mercantil 2 Acdos. Núm. Exp. 1341/2023.
Valenzuela Montoya Cristina vs. Kiyoko Nashiki Correa Ana Laura. Ord. Civil Concluido. 1 Acdo. Núm. Exp. 27/2025.
Verdugo Ávila Imelda Guadalupe. Juris. Voluntaria Civil 1 Acdo. Núm. Exp. 45/2026.

AUDIENCIA

HSBC México Sa Institución de Banca Múltiple Grupo Financiero HSBC División Fiduciaria en su Carácter de Fiduciario del Fideicomiso Irrevocable F 250295 vs. Rodríguez Galaviz René y Balderas Ramírez Martha Elena. Aud. Vía de Apremio Civil. 1 Audiencia. Núm. Exp. 771/2021.

EL SECRETARIO DE ACUERDOS
LIC. DANIEL QUEZADA GUZMÁN

SECRETARÍA "B"
ACUERDOS DEL 29 DE ENERO DEL 2026

Arteaga Salazar Laura Edith vs. Trejo Martínez Guadalupe. Oral Paz Civil Sae. 1 Acdo. Núm. Exp. 80/2025 Tomo III.

SOLO CONSULTA
SOLO CONSULTA
SOLO CONSULTA

Banco Mercantil del Norte S.A. Institución de Banca Múltiple Grupo Financiero Banorte vs. Graciano y Asociados S.A. de C.V. Especial Hipotecario Civil Lgs. 1 Acdo. Núm. Exp. 1126/2007 Tomo VI Actual.
Castillo Álvarez Roberto Gabriel y Bautista López Marlen vs. Seguros Inbursa Sa Grupo Financiero Inbursa. Ord. Civil 2 Acdos. Núm. Exp. 330/2025.
Cdk Activos 8, S.A. Promotora de Inversión de Capital Variable vs. García Velázquez Ernesto. Especial Hipotecario Civil 1 Acdo. Núm. Exp. 188/2019 Tomo II.
Cipres Hernández Adenit Karina vs. Beltrán Ahedo Jesús y Beltrán Ramírez Gregorio y C Director del Registro Público de la Propiedad y del Comercio de la Ciudad de México. Ord. Civil Sgf. 1 Acdo. Núm. Exp. 1170/2023.
Galindo Vital María Eugenia su Sucesión vs. González Angelina María y Contreras Ángeles Toribio y Contreras González Alan y Contreras González Javier. Medios Preparatorios Civil Lgs. 1 Acdo. Núm. Exp. 500/2025.
Gallegos Ramírez Fausta Rosa vs. Salgado Pareja Érika. Ord. Civil Sgf. 1 Acdo. Núm. Exp. 8/2026.
García García Petra vs. Seguros Inbursa S.A. de C.V. Grupo Financiero Inbursa. Ord. Civil Lgs. 1 Acdo. Núm. Exp. 416/2025.
Gm Financial de México S.A. de C.V. Sociedad Financiera de Objeto Múltiple Entidad Regulada vs. Izaguerra Martínez Olivia. Ejecutivo Mercantil Sae Expedientillo. 1 Acdo. en Expedientillo Expediente No Conocido. Núm. Exp. 326/2025.
González Esquivel Ana Irma vs. Yescas Abad Josefa y Registro Público de la Propiedad y de Comercio de la Ciudad de México. Ord. Civil Sgf. 1 Acdo. Núm. Exp. 410/2025.
Granados Martínez José Luis su Sucesión vs. Sánchez Reyes Víctor Hugo. Controversias de Arrendamiento Civil Lgs. 1 Acdo. Núm. Exp. 840/2021 Tomo III.
Gutiérrez Ramírez María Griselda vs. Axa Seguros S.A. de C.V. Ord. Civil Apelación. 1 Acdo. Núm. Exp. 146/2025.
Hernández Rosas Héctor vs. Hernández Martínez Juan. Ord. Mercantil 1 Acdo. Núm. Exp. 24/2026.
HSBC México S.A. Institución de Banca Múltiple, Grupo Financiero HSBC, División Fiduciaria en su Carácter de Fiduciario del Fideicomiso Irrevocable Número 253936 vs. De Los Santos Girón René Antonio y García López Socorro. Especial Hipotecario Civil Mfcg Amparo. 1 Acdo. en Amparo. Núm. Exp. 262/2015 Amp. 1577/2025-I Juz Décimo Dto. Civil Cdmx.
HSBC México S.A., Institución de Banca Múltiple, Grupo Financiero HSBC, División Fiduciaria en su Carácter de Fiduciario del Fideicomiso Irrevocable Identificado Con el Número F/253936 vs. Jhon Christian Ruíz Alfaro. Especial Hipotecario Civil Sgf Expedientillo. 1 Acdo. Núm. Exp. 714/2017.
HSBC México S.A., Institución de Banca Múltiple, Grupo Financiero HSBC, División Fiduciaria en su Carácter de Fiduciario en el Fideicomiso No. F/234036 vs. Enciso Ruíz Esperanza y Correa Estrada Juan Ernesto. Especial Hipotecario Civil Sgf Expedientillo. 1 Acdo. Núm. Exp. 332/2017.
Hurtado Hernández Gloria Lilia vs. Hegewisch Orozco Martha. Ord. Civil Sgf. 1 Acdo. Núm. Exp. 562/2025.
Ingenio San Miguel del Naranjo, S.A. de C.V. vs. Fuentes Bernat Alberto Tomás. Ejecutivo Cuantía Menor Mercantil Mfcg. 1 Acdo. Núm. Exp. 1510/2024.
Inzunza Armas José Antonio vs. Aguilar López Juan Enrique. Ejecutivo Mercantil 1 Acdo. Núm. Exp. 476/2013 Tomo II.
López Corres Víctor vs. López Corres Gerardo. Ord. Civil Lgs. 1 Acdo. Núm. Exp. 1242/2023.
Lotería Nacional para la Asistencia Pública vs. Castillo Martínez Graciela. Ord. Civil Sgf. 2 Acdos. Núm. Exp. 316/2022.
Martínez Abonce Teresa y Núñez Morales Miguel Ángel su Sucesión vs. Sociedad Civil Particular de la Colonia Federal y Núñez Martínez José. Ord. Civil Lgs. 1 Acdo. Núm. Exp. 466/2023.
Medrano González María de Carmen vs. Seguros Inbursa Sa Grupo Financiero Inbursa. Ord. Civil 1 Acdo. Núm. Exp. 334/2025.
Nava López José vs. Rivas Flores Dante Iván y Villegas Albarrán Antonio. Ord. Civil Sgf. 1 Acdo. Núm. Exp. 32/2025.
Nolasco Ortiz José Roberto vs. Pineda Cedillo Anastacia. Ord. Civil Lgs. 2 Acdos. Núm. Exp. 1062/2024.
Pérez Peraza Heriberto y Márquez Bustillos Reynalda vs. Seguros Inbursa Sa Grupo Financiero Inbursa. Ord. Civil Sae. 9 Acdos. Núm. Exp. 2/2025.
Ríos García Noemí vs. Sánchez López Faustino. Ord. Civil Sgf. 1 Acdo. Núm. Exp. 22/2026.
Rivas Duvon Carlos. No Definido No Definido Mfcg Amparo. 1 Acdo. en Amparo Buscador. Núm. Exp. 8020/2025 Amparo 696/2025 Juz 2° de Distrito en Materia Penal en Jalisco, Puente Grande.
Sánchez Moreno Roxana Angelina vs. Sucesión de Pérez Herold Raúl Alberto. Ord. Civil Sgf. 1 Acdo. Núm. Exp. 462/2020 Tomo II.
Sánchez Rivera Santos y Gutiérrez Hernández Claudia vs. Seguros Inbursa Sa Grupo Financiero Inbursa. Ord. Civil Lgs. 1 Acdo. Núm. Exp. 374/2025.
Santome López Alfonso vs. Pineda Ávalos Marino de Jesús y Román Salto Juan José. Ejecutivo Mercantil 1 Acdo. Núm. Exp. 746/2023.
Secreto. Ejecutivo Mercantil Lgs. 1 Acdo. Núm. Exp. 116/2024.
Secreto. Ejecutivo Mercantil Lgs. 1 Acdo. Núm. Exp. 24/2022.
Secreto. Ejecutivo Mercantil Lgs. 1 Acdo. Núm. Exp. 386/2024.
Secreto. Ord. Civil 1 Acdo. Núm. Exp. 776/2024 Tomo II.
Shwartz Naselskier Moisés vs. Bansi, Sociedad Anónima, Institución de Banca Múltiple; Bansi, Sociedad Anónima, Institución de Banca Múltiple, Departamento Fiduciario; Arco Soluciones Inmobiliarias, Sociedad Anónima de Capital Variable y C. Registrador de la Propiedad del Instituto de la Función Registral del Estado de México, Oficina Registral de Naucalpan. Ord. Mercantil Sgf. 1 Acdo. Núm. Exp. 452/2018 Tomo II.
Sierra Aguilar Benito y Hernández Zamora María del Refugio vs. Grupo Mexicano de Seguros S.A. de C.V. Ord. Civil Lgs. 1 Acdo. Núm. Exp. 30/2025 Tomo II.
Solórzano y Fernández del Campo Sergio Ernesto, Quien También Acostumbra Usar el Nombre de Sergio Solórzano Fernández del Campo, su Sucesión y Solórzano Fernández del Campo Lourdes del Carmen vs. Alva Peña J José. Ord. Civil Secc. de Ejecución. 2 Acdos. Núm. Exp. 874/2024.
Sotelo Díaz José Guadalupe vs. Santiago Chaparroso Chaves Notario Público Titular Número 213 de la Ciudad de México. Ord. Civil Sgf. 3 Acdos. Núm. Exp. 578/2025.
Tu Casa Express S.A. de C.V. vs. Sánchez Rodríguez Gerardo. Especial Hipotecario Civil Sgf. 1 Acdo. Núm. Exp. 1218/2023.
Zarazua López Xiemar y Gómez Puig Norma vs. Inmobiliaria Jajabe, S.A. de C.V. y Muciño García Javier. Vía de Apremio Civil 1 Acdo. Núm. Exp. 178/2020 Tomo III.
Zavala Guerreo Marcela y González Gallardo Álvaro vs. Ilsp Global Seguridad Privada Sapi de C.V. y la Latinoamericana Seguros S.A. Ord. Civil Mfcg. 1 Acdo. Núm. Exp. 1750/2024 Tercer Tomo.

NO PUBLICADOS

Clemencia Luis Maqueo vs. Moda y Calidad en Ropa, S.A. de C.V. y Otros. Especial Hipotecario Civil 1 Acdo. Núm. Exp. 256/2004 Tomo II.

AUDIENCIA

Pérez Peraza Heriberto y Márquez Bustillos Reynalda vs. Seguros Inbursa Sa Grupo Financiero Inbursa. Aud. de Ley Sae Ord. Civil. 1 Audiencia. Núm. Exp. 2/2025.

EL SECRETARIO DE ACUERDOS
LIC. GILBERTO EDMUNDO OVANDO CAMACHO

CUADRAGÉSIMO SEGUNDO DE LO CIVIL

SECRETARÍA "A"
ACUERDOS DEL 29 DE ENERO DEL 2026

Autofinanciamiento México S.A. de C.V. vs. Sánchez Bobadilla Marco Antonio y Granados Ramírez María de la Luz y González Gutiérrez Pedro y González Granados Gloria y González Granados Silvia. Ord. Mercantil 1 Acdo. Núm. Exp. 23/2026.
Autofinanciamiento México, S.A. de C.V. vs. Calderón Contreras Pedro y García Hernández Demetrio. Ejecutivo Cuantía Menor Mercantil 1 Acdo. Núm. Exp. 1415/2024.
Banco Actinver Sociedad Anónima Institución de Banca Múltiple Grupo Financiero Actinver Unicamente en su Carácter de Fiduciario en el Fideicomiso Irrevocable de Administración Pago y Garantía Identificado Con el Número 2497 vs. Ice Promotora Habitacional S.A. de C.V. y Granda Sánchez Rodolfo y González Zebadua Isabel Clara Eugenia y Granda González Ana Isabel. Ejecutivo Mercantil 1 Acdo. Núm. Exp. 463/2023.
Banco Mercantil del Norte S.A. Institución de Banca Múltiple, Grupo Financiero Banorte vs. Olvera Mendoza Martín y Vargas Hernández Alicia. Especial Hipotecario Civil 1 Acdo. Núm. Exp. 453/2019.
Banco Nacional de Comercio Interior, S. N. C vs. Componentes Automotrices de México, S.A. de C.V. y Otro. Ejec. Merc. 1 Acdo. Núm. Exp. 1409/1993.

SOLO CONSULTA
SOLO CONSULTA
SOLO CONSULTA

BBVA México Sociedad Anónima Institución de Banca Múltiple Grupo Financiero BBVA México vs. Lama García José Andrés y Téllez León Andrea. Especial Hipotecario Civil 2 Acdos. en Amparo. Núm. Exp. 1333/2022 Bis. 1 Cuad. de Amp. 1201/2025 Promov. por Andrea Téllez León.

Castro Zamudio Eduardo. Ord. Civil 1 Acdo. en Amparo. Núm. Exp. 793/2024 Amparo 793/2024-III Promov. por Eduardo Castro Zamudio.

Durand Ortega María de Jesús Olivia vs. Jueces del Registro Civil 4 y 6 de la Cdmx. Ord. Civil 2 Acdos. Núm. Exp. 9/2026.

Fernández Reyes Luis su Sucesión vs. Banco Santander México Sa Institución de Banca Múltiple Grupo Financiero Santander México. Ord. Civil 1 Acdo. Núm. Exp. 209/2025.

Hernández Riojas Jesús vs. Martínez Solís Manuel. Ord. Civil 1 Acdo. Núm. Exp. 243/2025.

HSBC México, S.A., Institución de Banca Múltiple, Grupo Financieo HSBC División Fiduciaria, en su Carácter de Fiduciario en el Fideicomiso Número F/234036 vs. Pérez González Ma. Angélica y Ruíz Ortiz Raúl Francisco. Vía de Apremio Civil 1 Acdo. Núm. Exp. 1145/2017.

HSBC México, S.A., Institución de Banca Múltiple, Grupo Financiero HSBC División Fiduciaria en su Carácter de Fiduciario en el Fideicomiso Irrevocable Identificado Con el Número F/234036 vs. Quiroz Agrasanchez Horacio. Especial Hipotecario Civil 1 Acdo. Núm. Exp. 497/2018.

Huerta Béjar Eleuterio y Huerta Béjar Bautista vs. Contreras Rodríguez José Héctor. Ord. Civil 1 Acdo. Núm. Exp. 1093/2024.

Huesca Balboa Jesús y Vargas Espiniza Martina Margarita vs. Villegas Patiño David y Durán de Villegas Alicia. Ord. Civil 2 Acdos. Núm. Exp. 299/2025.

Imperio Automotriz del Sur S.A. de C.V. vs. Islas Mejía Esteban Rubén y Coordinación de Organizaciones para el Mejoramiento del Transporte en el Estado de México A.C. y También Conocido como Comtem Oviedo. Ejecutivo Mercantil 1 Acdo. Núm. Exp. 207/2023.

López Sánchez Raúl vs. Díaz Hernández Maribel. Ord. Civil 1 Acdo. Núm. Exp. 7/2026.

Morales Carredano Facundo y Martínez Francisco Juana vs. Grupo Nacional Provincial Sab. Ord. Civil 3 Acdos. Núm. Exp. 411/2025.

Ortiz Barrera Agustín Benjamín su Sucesión vs. Guerrero Rodríguez Juliana y Notaria Número 7 de la Ciudad de Tulancingo de Bravo Estado de Hidalgo y Director General de Notarias del Archivo General de Notarias del Estado de Hidalgo y Coordinación General Jurídica del Gobierno del Estado de Hidalgo. Ord. Civil 2 Acdos. Núm. Exp. 1073/2024 Bis. 1 Segundo Tomo.

Pérez Báeza Esperanza Juana vs. Rosales García Edmundo. Ord. Civil 1 Acdo. Núm. Exp. 937/2024.

Pérez Báeza Esperanza Juana vs. Rosales García Edmundo. Ord. Civil 2 Acdos. en Amparo. Núm. Exp. 937/2024 Bis. 1 Cuad. de Amp. Número 1245/2025 Provido por Marco Aurelio Ramírez Morales.

Riveros Pérez Celestino vs. Bravo Riveros Paola María. Medios Preparatorios Civil 1 Acdo. Núm. Exp. 15/2026.

Rodríguez Regino Pedro y Rodríguez Regino Isidro y Rodríguez Regino Juan vs. Alvarado Camacho Rodolfo y C Director del Registro Público de la Propiedad y del Comercio de la Ciudad de México. Ord. Civil 1 Acdo. Núm. Exp. 199/2025.

Rodríguez de la Cruz Juan José y Piña Vega Martha Sofía y Miranda Silva Ernesto vs. Laguna Vaca María de Lourdes. Ord. Civil 1 Acdo. Núm. Exp. 267/2024.

Rosete Escalante Myriam y Rosas Dubon Leonardo Carlos vs. Sandoval Rodríguez Jaiden Rodrigo y y/o Rodrigo Sandoval Rodríguez. Ord. Civil 1 Acdo. Núm. Exp. 143/2025.

Rosete Escalante Myriam y Rosas Dubon Leonardo Carlos vs. Sandoval Rodríguez Jaiden Rodrigo y y/o Rodrigo Sandoval Rodríguez. Ord. Civil 2 Acdos. Núm. Exp. 143/2025 Bis. 1 Segundo Tomo.

Ruíz Rodríguez Norma Angélica vs. González Partida Jovita y Arana Pantoja Miguel Ángel. Ord. Civil 1 Acdo. Núm. Exp. 1367/2019.

Scotiabank Inverlat Sa Institución de Banca Múltiple Grupo Financiero Scotiabank Inverlat vs. Olvera Guerrero Maura Libertad. Especial Hipotecario Civil 1 Acdo. Núm. Exp. 1211/2023.

Silva Medrano Diana vs. City Coyoacan Seis S.A. de C.V. Ord. Civil 1 Acdo. Núm. Exp. 287/2025.

Soluciones Cocrea, S.A. P. I. de C.V. Sofom, E. N. R vs. Hernández González Mario Alberto. Ejecutivo Cuantía Menor Mercantil 1 Acdo. Núm. Exp. 1371/2024.

Tartakovski Godman Moisés vs. Álvarez Jiménez Clara. Providencias Precautorias Civil 1 Acdo. Núm. Exp. 29/2026.

AUDIENCIA

Herrera García Mariana vs. Herrera Balleza María Teresa. Ord. Civil. 1 Audiencia. Núm. Exp. 157/2025.

SENTENCIA INTERLOCUTORIA

Rodríguez Flores Iván vs. Castorena Rivera Jorge David. Ejecutivo Mercantil Sent. Interl. 1 Núm. Exp. 533/2022

LA SECRETARIA DE ACUERDOS
LIC. ADRIANA LETICIA JUÁREZ SERRANO

SECRETARÍA "B"
ACUERDOS DEL 29 DE ENERO DEL 2026

Aburto Herrera Guillermina vs. Seguros Banorte S.A. de C.V. Grupo Financiero Banorte. Ord. Civil 2 Acdos. Núm. Exp. 358/2025.

Administraciones Varlon S.C. vs. Desarrollo Nefrologico del Centro S.A. de C.V. Controversias de Arrendamiento Civil 1 Acdo. Núm. Exp. 952/2024.

Amparo 568/2024-VII Promov. por Salvador Padilla Rodríguez. Ord. Civil 1 Acdo. en Amparo Buscador. Núm. Exp. 568/2024.

Autofinanciamiento México S.A. de C.V. vs. Morales González Azael Heber y Morales Montero Roberto y González Hernández Felipina. Ejecutivo Mercantil Reasignado 66 Civil. 1 Acdo. Núm. Exp. 24/2026.

Avla Seguros S.A. de C.V. vs. M&P Domotica S.A. de C.V. Especial de Fianzas Mercantil 1 Acdo. en Amparo. Núm. Exp. 1198/2024 Amparo Número 916/2025-I Promov. por M&P Domotica, Sociedad Anónima de Capital Variable.

Banco Inbursa, S.A. Institución de Banca Múltiple, Grupo Financiero Inbursa vs. Ixmatlahua Vázquez Guillermo. Especial Hipotecario Civil 1 Acdo. Núm. Exp. 1300/2019 Segundo Tomo.

Banco Invex Sociedad Anónima de Banca Múltiple Invex Grupo Financiero Fiduciario F/301 vs. César Alejandro Espinosa Matías. Especial Hipotecario Civil 1 Acdo. Núm. Exp. 1336/2018.

Banco Mercantil del Norte, Sociedad Anónima, Institución de Banca Múltiple, Grupo Financiero Banorte vs. Rodríguez Pérez Carlos Alberto. Especial Hipotecario Civil 1 Acdo. Núm. Exp. 46/2020.

Banco Mercantil del Norte, Sociedad Anónima, Institución de Banca Múltiple, Grupo Financiero Banorte antes BBVA Bancomer, S.A., Institución de Banca Múltiple, Grupo Financiero BBVA Bancomer vs. Peña Castillo Fabián Arturo. Especial Hipotecario Civil Expedientillo. 1 Acdo. Núm. Exp. 74/2017.

Banco Mercantil del Norte, Sociedad Anónima, Institución de Banca Múltiple, Grupo Financiero Banorte vs. Torres Rivera Josué Alejandro y Otra. Esp. Hip. 1 Acdo. Núm. Exp. 1636/2010.

Banco Nacional de México S.A. Integrante del Grupo Financiero Banamex vs. Venegas Blancarte José de Jesús y Panameño Quiroz Leticia. Especial Hipotecario Civil 1 Acdo. Núm. Exp. 708/2018.

Bárbara Lillian Gallardo Flores antes Gómez Díaz Claudia Guadalupe vs. San Vicente Sáenz Jesús José Aarón. Ejecutivo Mercantil 1 Acdo. Núm. Exp. 72/2023.

BBVA México, Sociedad Anónima Institución de Banca Múltiple, Grupo Financiero BBVA México vs. Espinosa de Los Monteros García Raúl Daniel. Especial Hipotecario Civil 1 Acdo. Núm. Exp. 408/2021 Segundo Tomo.

Cano Valenzuela Julio César vs. Chubb Seguros México S.A. Ord. Civil 2 Acdos. Núm. Exp. 240/2025.

Cerezo Treviño Ricardo vs. Ochoa Valdivia Rafael. Ord. Civil 2 Acdos. Núm. Exp. 118/2025.

Ci Banco Sociedad Anónima Institución de Banca Múltiple División Fiduciaria como Fiduciario del Fideicomiso Cib/589 vs. Mejía González Héctor Ariel. Vía de Apremio Civil 2 Acdos. Núm. Exp. 1186/2024.

Ci Banco, Ibm, como Fiducario en el Fideicomiso F400 vs. Herrera Miceli Sergio Raúl. Especial Hipotecario Civil 1 Acdo. Núm. Exp. 552/2024.

Consorcio Hogar de Occidente, S.A. de C.V. vs. Comanel, S.A. P. I. de C.V. Ord. Mercantil 2 Acdos. en Otros. Núm. Exp. 398/2020 Segundo Tomo.

Consorcio Kortius Sociedad Anónima, Promotora de Inversión de Capital Variable vs. Patricio Herrera Martínez. Especial Hipotecario Civil 1 Acdo. Núm. Exp. 1146/2007 Tercer Tomo.

SOLO CONSULTA
SOLO CONSULTA
SOLO CONSULTA

Cornejo Aguirre Gustavo Raúl vs. Méndez Omaña María Elodia y Piedra Mendoza Patricia. Ord. Civil 3 Acdos. Núm. Exp. 1090/2023 Segundo Tomo.

Cruz Pérez Ramona vs. Reynoso Navarro María y Hormiga Reynoso Edith. Ord. Civil Expedientillo. 1 Acdo. Núm. Exp. 672/2024.

Cruz Vega Martín su Sucesión y Terán Camacho Hermelinda vs. Granada Vega Mauricio. Ord. Civil 1 Acdo. Núm. Exp. 140/2025.

De la O. Corona Abundio vs. García de la O. Martha Patricia y García de la O. Óscar y García de la O. Gloria y García de la O. Leticia y García de la O. Olga y García de la O. César. Ord. Civil 1 Acdo. Núm. Exp. 948/2024.

Dominio Legal, S. C vs. Jesús José López Cruz. Ejecutivo Mercantil Expedientillo. 1 Acdo. en Expedientillo. Núm. Exp. 524/2021 Expedientillo.

Ecuestre Jaga Sociedad Anónima Promotora de Inversión de Capital Variable vs. Grupo Argo 200 Sociedad Anónima de Capital Variable. Ord. Civil 1 Acdo. en Amparo. Núm. Exp. 16/2024 Amparo Número 1359/2025 Promov. por Grupo Argo 2000, S.A. de C.V.

Ferrusquía Zamudio José Luis vs. César Núñez Verónica y C Director del Registro Público de la Propiedad y del Comercio de la Ciudad de México. Ord. Civil 1 Acdo. Núm. Exp. 12/2026.

Ficein Unión de Crédito S.A. de C.V. vs. Banco Actinver Sociedad Anónima Institución de Banca Múltiple Grupo Financiero Actinver en su Carácter de Fiduciaria en el Fideicomiso 3013 Cordillera de Los Andes 245 y 255 y Sitton Sutton Isaac y Sasson Shamosh José y Roditi Herrera Manuel. Especial Hipotecario Civil 1 Acdo. Núm. Exp. 1140/2024.

García Valdivia Rosa María vs. García Torres Fernando y García Torres Santiago. Ord. Civil 1 Acdo. Núm. Exp. 1204/2024.

Gil Sánchez María del Carmen su Sucesión vs. Morales Islas José y C Director del Registro Público de la Propiedad y del Comercio de la Ciudad de México. Ord. Civil 1 Acdo. Núm. Exp. 562/2025.

Gutiérrez Farrera Martha Lourdes su Sucesión vs. Quintana Lozada Administración y Contabilidad S de R.L. de C.V. y Quintana Lozada María Dolores. Controversias de Arrendamiento Civil 1 Acdo. en Amparo. Núm. Exp. 1186/2023 Amparo Directo Promov. por Roberto Mauricio Gutiérrez.

Gutiérrez Flores Rocío Violeta vs. Gutiérrez Flores Martín y Gutiérrez Flores Norma. Ord. Civil 1 Acdo. Núm. Exp. 564/2016.

HSBC México Sociedad Anónima Institución de Banca Múltiple Grupo Financiero HSBC División Fiduciaria en su Carácter de Fiduciario en el Fideicomiso Número F234036 vs. Bartolo Gallardo Lilia y Sánchez González Joel. Juris. Voluntaria Civil 1 Acdo. Núm. Exp. 1682/2024.

Huerta Barajas Hugo Rodolfo y López Espinoza Elvira Margarita vs. Huerta López María Xóchitl y González Cereno Sergio Raymundo y González Huerta Óscar Adrián y González Huerta Roberto Uriel y González Huerta Erick Eduardo y Reyes García Valeria. Ord. Civil 1 Acdo. Núm. Exp. 230/2025.

Jiménez Peralta José Hernando vs. Díaz Quintana Celia. Ejecutivo Mercantil 4 Acdos. en Amparo. Núm. Exp. 1822/2024 Amparo Número 24/2026 Promov. por Víctor Gabriel Mundo Paredes.

Jiménez Peralta José Hernando vs. Díaz Quintana Celia. Ejecutivo Mercantil 1 Acdo. en Tercería. Núm. Exp. 1822/2024 Terc. Excl. de Domi. Promovida por Víctor Gabriel Mundo Paredes.

Juárez Velázquez Verónica y Zenón García Maya César y García Juárez César y García Juárez Edwin vs. Mercedes Benz México S de R.L. de C.V. y Automotriz Hermer S.A. de C.V. Ord. Civil 2 Acdos. Núm. Exp. 578/2025.

Lewis Alatorre Kenia vs. González Lewis Lariza su Sucesión. Ord. Civil 1 Acdo. Núm. Exp. 42/2026.

Mazda Motor de México S. de R. L. de C.V. vs. Traslados y Logística Especializada S.A. de C.V. Ord. Civil Apelación. 1 Acdo. Núm. Exp. 328/2025 Segundo Tomo.

Mazda Motor de México S. de R. L. de C.V. vs. Traslados y Logística Especializada S.A. de C.V. Ord. Civil 1 Acdo. Núm. Exp. 328/2025 Tercer Tomo.

Navarro Díaz Óscar Javier vs. Silvia Méndez Mendoza. Especial Hipotecario Civil 1 Acdo. Núm. Exp. 340/2012.

Obra Gris Proyectos y Construcción S.A. de C.V. vs. Ponce Grande Luis Francisco. Ord. Civil 2 Acdos. Núm. Exp. 1080/2018.

Padierna Derio Gabriela vs. Padierna Derio María del Rosario y Padierna Derio Juan José y Padierna Derio Juan Ramón. Ord. Civil 3 Acdos. Núm. Exp. 588/2025.

Pch Servicios Financieros Sapi de C.V. Sofom Enr vs. Amelio Amador Sonia Esther y Quien También Usa el Nombre de Sonia Amelio Amador. Ord. Civil 2 Acdos. Núm. Exp. 468/2025.

Promotora de Hoteles, S.A. de C.V. y Banco Nacional de México, S.A., Integrante del Grupo Financiero Banamex vs. Austria Munoz José Luis. Ord. Mercantil 1 Acdo. Núm. Exp. 50/2018.

Quiroz Guadarrama Alejandro vs. Den Desarrollo Inmobiliario, S.A. de C.V. y Pérez Alfaro Jorge Luis vs. Arceta Morales Erasmo. Ejecutivo Mercantil Apelación. 1 Acdo. Núm. Exp. 784/2015.

Reyes González Alejandra Glenny antes Banco Santander Serfín Banco Santander Serfín S.A. Institución de Banca Múltiple Grupo Financiero Santander Serfín vs. Sandoval Morales Víctor y Otro. Esp. Hip. 1 Acdo. Núm. Exp. 626/1998.

Román Palencia y Asociados S.C. y Castañeda Alcocer Juan Ignacio vs. Piña Villalpando Virginia y Chaparro Piña Myriam. Ord. Civil 1 Acdo. en Amparo. Núm. Exp. 586/2024 Cuad. de Amp. Número 1113/2024 Promov. por Construcciones y Demoliciones Rob S.A. de C.V.

Román Palencia y Asociados S.C. y Castañeda Alcocer Juan Ignacio vs. Piña Villalpando Virginia y Chaparro Piña Myriam. Ord. Civil 2 Acdos. Núm. Exp. 586/2024 Cuarto Tomo.

Salazar Gutiérrez Telma Mireya vs. Dueñas Raigosa Marco Antonio. Ejecutivo Cuantía Menor Mercantil 1 Acdo. Núm. Exp. 80/2025.

Scotiabank Inverlat Sa Institución de Banca Múltiple Grupo Financiero Scotiabank Inverlat vs. Gap Print S de R.L. de C.V. y Fabila Arquitectos y Asociados S.A. de C.V. y Vega Armenta Claudia y Bernal Hernández Enrique. Ejecutivo Mercantil 1 Acdo. Núm. Exp. 840/2021.

Sindicato de Trabajadores de la Industria Azucarera y Similares de la República Mexicana vs. Martínez Martínez Pedro Antonio y Martínez Cadena Alejandro. Controversias de Arrendamiento Civil 1 Acdo. Núm. Exp. 1090/2014.

Vega Álvarez Juan Adrián vs. Vargas Bautista Janet Artemisa. Controversias de Arrendamiento Civil 1 Acdo. Núm. Exp. 900/2024.

Zárate Peña María del Refugio vs. Peña Romero Julia. su Sucesión. Ord. Civil 1 Acdo. Núm. Exp. 420/2020 Segundo Tomo.

AUDIENCIA

Abogados Unidos en Una Sola Causa Sociedad Anónima de Capital Variable vs. Dva Logística Integral Corporativa S.A. de C.V. Audicencia de Concil. Ord. Civil. 1 Audiencia. Núm. Exp. 284/2025.

Liliana Patricia Rodríguez Espíndola vs. Pérez Recchione Luis Joaquín su Sucesión. y Gorbea Sánchez Mabel María. Especial Hipotecario Civil. 1 Audiencia. Núm. Exp. 1204/2018 Tercer Tomo.

SENTENCIA INTERLOCUTORIA

Marín González Andrés vs. García Ramírez Alfredo y García Escobar Xóchitl Olimpia. Especial Hipotecario Civil Sent. Interl. 1 Núm. Exp. 552/2014

EL SECRETARIO DE ACUERDOS
LIC. JOSÉ LUÍS MORA IBARRA

CUADRAGÉSIMO CUARTO DE LO CIVIL

SECRETARÍA "A"
ACUERDOS DEL 29 DE ENERO DEL 2026

Administradora Fome 2 Sociedad de Responsabilidad Limitada de Capital Variable vs. Pelcastre Cazares Julio. Controversias de Arrendamiento Civil 1 Acdo. Núm. Exp. 531/2022.

Almonte Gutiérrez Juan Carlos, antes Recuperadora de Deuda Hipotecaria, S de R. L. de C.V. vs. Octavio Juárez Rivera y Susana Santana Gómez. Especial Hipotecario Civil 1 Acdo. Núm. Exp. 983/2016.

Arredondo Gutiérrez Manuel y Arredondo Gutiérrez Elisa Cleotilde y Arredondo Gutiérrez Alejandro vs. Elisa Candelaria Gutiérrez González Vda. de Arredondo O. Elisa C. Gutiérrez González y Arredondo Gutiérrez Leonardo Francisco y Escuela Primaria Particular Reforma Educativa S. C. y Arredondo Gutiérrez Uranio Adolfo. Controversias de Arrendamiento Civil 1 Acdo. Núm. Exp. 389/2025 Tomo VI.

Arroyo Zeron Alejandro vs. Karla Leyva Márquez y Otro. Especial Hipotecario Civil 1 Acdo. Núm. Exp. 35/2025.

Banca Afirme Sa Institución de Banca Múltiple Afirme Grupo Financiero vs. Succulent S.A. de C.V. y Lira Camacho Rosa Karezza y Lira Camacho Catalina. Especial Hipotecario Civil 1 Acdo. Núm. Exp. 809/2022.

SOLO CONSULTA

Banco Actinver Sociedad Anónima Institución de Banca Múltiple Grupo Financiero Actinver como Fiduciario en el Fideicomiso Irrevocable 1401 vs. Cantinita de Tabasco S.A. de C.V. y Webber Díaz Carlos. Providencias Precautorias Civil 1 Acdo. Núm. Exp. 483/2025.

Banco Inbursa Sa Institución de Banca Múltiple Grupo Financiero Inbursa vs. Empacadora San Benito S.A. de C.V. y Comercializadora Lucfor S.A. de C.V. y Popi y Mau S.A. de C.V. y Desarrolladora Formar S.A. de C.V. y Fortes Lucio Juan Carlos. Providencias Precautorias Civil 1 Acdo. Núm. Exp. 1173/2023.

Banco Mercanitl del Norte, S.A. Institución de Banca Múltiple, Grupo Financiero Banorte vs. Lubia Castro de la Cruz y Jaime Alejandro Amaya Colli. Especial Hipotecario Civil 1 Acdo. Núm. Exp. 1073/2015.

Banco Mercantil del Norte, S.A., Institución de Banca Múltiple, Grupo Financiero Banorte vs. Temoxtle Rosales Jorge y Gutiérrez Sandoval Sonia Lizbeth. Especial Hipotecario Civil 1 Acdo. Núm. Exp. 467/2020.

Banco Multiva Sociedad Anónima Institución de Banca Múltiple, Grupo Financiero Multiva vs. Agricultores Queretanos, Unión de Sociedades de Producción Rural de Responsabilidad Limitada de Capital Variable. Especial Hipotecario Civil Expedientillo. 1 Acdo. en Expedientillo. Núm. Exp. 359/2020 en Resguardo del Archivo Judicial.

Banco Nacional de México S.A. Integrante del Grupo Financieron Banamex y Promotora de Hoteles, S.A. de C.V. vs. Jaime Javier Ramos Pantoja y María Alejandra Ramos Iturbe de Ramos. Ord. Mercantil 1 Acdo. Núm. Exp. 1645/2024.

Banco Nacional de México S.A. Integrante del Grupo Financieron Banamex y Promotora de Hoteles, S.A. de C.V. vs. Jaime Javier Ramos Pantoja y María Alejandra Ramos Iturbe de Ramos. Ord. Mercantil Acdo. en Cuad. de Amp. 1900/2025. 2 Acdos. en Amparo. Núm. Exp. 1645/2024 Amparo 1900/2025 Quejoso Víctor Hugo Banda Tobis.

Banco Santander México Sa Institución de Banca Múltiple Grupo Financiero Santander México vs. Ambientación Digital S.A. de C.V. y Zárate Delgado Ariadna. Ejecutivo Mercantil 1 Acdo. Núm. Exp. 311/2025.

Banco Santander México Sa Institución de Banca Múltiple, Grupo Financiero Santander México vs. Villegas Isunza Abraham. Ejecutivo Mercantil 3 Acdos. Núm. Exp. 1263/2023.

Banco Santander México, Institución de Banca Múltiple, Grupo Financiero Santander México vs. Jiménez Nieves Carlos. Especial Hipotecario Civil Acdo. en Cuad. de Amp. 976/2025-VI. 2 Acdos. en Expedientillo. Núm. Exp. 771/2021 Amparo 976/2025 Quejoso Emelia Nieves Barrera.

Banco Santander México, S.A. Institución de Banca Múltiple, Grupo Financiero Santander México, antes Cesionaria de Fidel Armando Preciado Vargas Actualmente Ramírez Gómez Alfredo como Cesionario vs. Estrategia Administrativa en Producción, S.A. de C.V., Luis Mendoza Durán y Germán Nemesio López Pérez vs. Francisco Alberto Maldonado Puente. Ejecutivo Mercantil 1 Acdo. en Cuadernillo. Núm. Exp. 1075/2013 Bis. 3 Terc. Promovida por Francisco Alberto Maldonado Puente. Tomo III.

Berkley International Fianzas México, S.A. de C.V. vs. Frigorifica Contretas S.A. de C.V. y Otro. Ord. Mercantil 1 Acdo. Núm. Exp. 1029/2024.

Bienes Programados S.A. de C.V. vs. González Máximo Fernando y Flores Ramírez Brenda Yaneli. Especial Hipotecario Civil 2 Acdos. Núm. Exp. 1415/2024.

Bufete Esquer Ruíz S.C. vs. Banca Mifel S.A. Institución de Banca Múltiple Grupo Financiero Mifel. Ord. Civil Acdo. en Cuad. de Amp. 1085/2025. 1 Acdo. en Amparo. Núm. Exp. 1381/2019 1085/2025 Quejoso Banca Mifel, S. A, Institucio de Banca Múltiple, Grupo Financiero Mifel.

Ca Soluciones Financieras S.A. de C.V. vs. Transportes Especializados Misel S.A. de C.V. y Salas Gutiérrez César Alfonso. Ejecutivo Mercantil 1 Acdo. Núm. Exp. 315/2023.

Cano Peña María Guadalupe vs. Mario de Jesúsdominguez López. Controversias de Arrendamiento Civil 1 Acdo. en Expedientillo Expediente No Conocido. Núm. Exp. 117/2025.

Comisariado Ejidal San Lorenzo Tezonco Iztapalapa Ciudad de México vs. Segoviano Trujillo Francisco y Flores Barrón Petra y Pacheco Ríos Silvia y Leyte Salas María Guadalupe y Notario Público Número 237 de la Ciudad de México. Ord. Civil Acdo. en Cuad. de Amp. 1327/2025-II. 2 Acdos. en Amparo. Núm. Exp. 531/2020 Amparo 1327/2025-II Quejoso Víctor Manuel González Mazariegos.

Condominio Plaza Río de Janeiro Número 56 vs. Grupo Sari S.A. de C.V. y Operadores de Restaurantes Las Brujas, S.A. de C.V. Ord. Civil 4 Acdos. Núm. Exp. 1325/2022 Tomo II.

Descuentos Universitarios de México S. de R. L. de C.V. vs. Nueva Wal Mart de México S. de R. L. de C.V. Ord. Civil Expedientillo. 1 Acdo. Núm. Exp. 239/2019.

Dessetec Desarrollo de Sistemas, Sociedad Anónima de Capital Variable vs. Rodríguez Gutiérrez Sergio. Juris. Voluntaria Civil Mavb. 1 Acdo. Núm. Exp. 25/2026.

Fianzas Avanza S.A. de C.V. vs. Corey Constructor Mexiquense Bicntenario S.A. de C.V. Especial de Fianzas Mercantil 1 Acdo. Núm. Exp. 509/2025.

Finpop S.A. de C.V. Sofom Enr vs. Garduño González Fernando y y Otra. Especial Hipotecario Civil 1 Acdo. Núm. Exp. 89/2025.

Flores Martínez César Rafael, Flores Martínez Lucía Yolanda, Flores Martínez Raúl, su Sucesión, Rodríguez Espinosa María Elena su Sucesión, y Flores Martínez Héctor Agustín su Sucesión vs. Ernesto Flores Martínez su Sucesión. Ord. Civil 1 Acdo. Núm. Exp. 1303/2024.

Garcías Enríquez Marcos Aurelio vs. Sánchez González Diana Alejandra. Especial Hipotecario Civil 1 Acdo. Núm. Exp. 245/2021.

Gómez Hernández Luis Carlos vs. Gómez Hernández Lorenzo. Ord. Civil 1 Acdo. Núm. Exp. 529/2025.

Gómez Rodríguez María del Carmen vs. López y Robles Saúl. Ord. Civil Mavb. 1 Acdo. Núm. Exp. 45/2026.

Hernández Piñon José Raúl vs. Méndez Cortés Ricardo y López Reyes Margarita. Especial Hipotecario Civil 1 Acdo. Núm. Exp. 555/2025.

Ibarguen del Toro Norma Angélica vs. Luna Mozo Julio. Controversias de Arrendamiento Civil Acdo. en Cuad. de Amp. 1548/2025-V. 1 Acdo. en Amparo. Núm. Exp. 1549/2024 Amparo 1548/2025-V Quejoso: Julio Luna Mozo.

Impulsora Pery S.A. de C.V. vs. Ingenieros Electricistas Mecánicos Asociados Sa y Stv Stampings And Tools S.A. de C.V. Controversias de Arrendamiento Civil 2 Acdos. Núm. Exp. 463/2023.

Ion Financiera Sociedad Anónima Promotora de Inversión de Capital Variable Sociedad Financiera de Objeto Múltiple Entidad Regulada vs. Sánchez Carbajal Dionisio y Sánchez Carbajal Jorge Arturo y Melgoza Martínez Óscar Leopoldo. Ejecutivo Mercantil 1 Acdo. Núm. Exp. 489/2024.

Laguna Corona Teresa de Jesús vs. Medex Medios Esteriores S.A. de C.V. Ejecutivo Mercantil 1 Acdo. Núm. Exp. 1333/2022.

Licea Reséndiz Héctor vs. Lugo Quiroz Jorge Luís y Sánchez Téllez María de Los Ángeles. Especial Hipotecario Civil 1 Acdo. Núm. Exp. 1289/2024 Tomo II.

Liquidez y Garantía, S.A. de C.V. vs. Carlos Bailón González y Juan Rogelio Cárdenas Mejía. Especial Hipotecario Civil 1 Acdo. Núm. Exp. 37/2017.

Lira Rivas Jorge Alberto vs. Autobuses Estrella Blanca S.A. de C.V. Ord. Civil 1 Acdo. Núm. Exp. 571/2025.

López Domínguez María del Carmen y Castro Rodríguez Bienvenido vs. Lara Pérez Christian y Pérez Vigueras Catalina Emelia. Controversias de Arrendamiento Civil 2 Acdos. Núm. Exp. 921/2024.

Lozada Estrella Marisela vs. Arizmendi Castañeda Armando y Iturbe García Rosalba. Juris. Voluntaria Civil 2 Acdos. Núm. Exp. 651/2019.

Márquez Barillas Karla vs. Becerril Archundia Isidora Evangelina. Especial Hipotecario Civil 2 Acdos. Núm. Exp. 291/2015 Tomo II.

Martínez de León Jorge Antonio vs. Grupo Mexicano de Seguros S.A. de C.V. Ord. Civil Expedientillo. 1 Acdo. Núm. Exp. 171/2023.

Medina Bermúdez María Martha Alicia vs. Staines Vega Graciela Concepción y HSBC México Sa Institución de Banca Múltiple Grupo Financiero HSBC y Villavicencio Castañeda José Luis y Fondo de la Vivienda del Instituto de Seguridad y Servicios Sociales de Los Trabajadores del Estado y González Vega Guillermo. Ord. Civil Mavb. 1 Acdo. Núm. Exp. 1653/2024 Tomo II.

Mercader Financial Sa Sofom e R vs. Operadora Integral del Transporte Urbano de Navojoa S.A. de C.V. Ejecutivo Mercantil 1 Acdo. Núm. Exp. 405/2021.

Montaño Salinas Eduardo Tlatuani vs. Empacadora San Benito S.A. de C.V. y Desarrolladora Formar, S.A. de C.V. Ejecutivo Mercantil Providencias Precuatorias. 1 Acdo. en Otros. Núm. Exp. 1133/2023 Providencias Precautorias.

Piccini Pérez Egisto vs. María González de la Parra y/o María Benigna González de la Parra (su Sucesión). Ord. Civil 3 Acdos. Núm. Exp. 507/2017.

Piedra Mendoza Roberto vs. Granados Mendoza Gregorio. Ord. Civil 1 Acdo. Núm. Exp. 157/2025 Tomo II.

Ramírez Hernández María de Lourdes vs. Mototransp S.A. Ejecutivo Mercantil 1 Acdo. Núm. Exp. 257/2025.

Reyes Torres Rita vs. Chiquito Torres Tomás. Ord. Civil 1 Acdo. Núm. Exp. 575/2025.

Rodríguez Vite Francisco vs. Solís Plata Sandra Afrodita. Especial Hipotecario Civil 1 Acdo. Núm. Exp. 1623/2024.

SOLO CONSULTA
SOLO CONSULTA
SOLO CONSULTA

Rosario María Dueñas Ramírez vs. Pacheco Miranda Guillermina. Ejecutivo Mercantil 1 Acdo. en Amparo. Núm. Exp. 623/2023 Amparo Directo Promov. por Rosario María Dueñas Ramírez.

Salazar Pool Guillermo Jonathan vs. Inéstrillas Rivero Ismael. Ord. Civil 2 Acdos. Núm. Exp. 1195/2024.

Sánchez Murcia Rafael vs. Pérez Hernández Alonso y Borja Ceballos María del Rocío. Ord. Civil 1 Acdo. Núm. Exp. 659/2024.

Santamaría Fuentes Edgar antes Ci Banco, S.A. Institución de Banca Múltiple, en su Carácter de Fiduciario en el Fideicomiso Irrevocable Número F/00325 vs. Luís Antonio de la Mora Vargas y Aurora María Elena Robledo Rojas. Especial Hipotecario Civil 1 Acdo. Núm. Exp. 73/2016.

Scotiabank Inverlat Sa Institución de Banca Múltiple Grupo Financiero Scotiabank Inverlat vs. Lázaro Yamashiro Aiko Paola. Especial Hipotecario Civil 1 Acdo. Núm. Exp. 53/2022.

Scrap II S de R.L. de C.V. vs. González Burelo Alfredo. Especial Hipotecario Civil 1 Acdo. Núm. Exp. 605/2025.

Secreto. Especial de Fianzas Mercantil 1 Acdo. Núm. Exp. 43/2026.

Sociedad Financiera Campecina, S.A. de C.V., Sofom Enr vs. Buenavista de Compostela, S. P. R. de R. L., J. Jesús Barjas Guzmán También Conocido como José de Jesús Barajas Guzmán, Ma. del Socorro Sandoval Anzaldo, Secundino Monteón Aguirre, María de Jesús Hernández Colmenares, Ignacio García González, Magdalena Gutiérrez Padilla, José Guadalupe García González También Conocido como J. Guadalupe García González, Ma. Soledad Mendoza López, Moisés Jiménez Mercado y Julio Rodríguez Figueroa. Especial Hipotecario Civil 1 Acdo. Núm. Exp. 1487/2024.

Sociedad Hipotecaria Federal S.N.C. Institución de Bncad e Desarrollo en su Caracterd de Fiduciario Sustituto del Fondo de Operación y Financiamiento Bancario a la Vivienda (Fovi) vs. José Leonardo David Arellano y Otro. Esp. Hip. 1 Acdo. Núm. Exp. 1223/2024.

Sociedad Hipotecaria Federal, S.N.C. Institución de Banca de Desarrollo en su Carácter de Fiduciario Sustituto del Fondo de Operación y Financiamiento Bancario a la Vivienda vs. Elvia Tapia Sánchez. Especial Hipotecario Civil 1 Acdo. Núm. Exp. 1221/2024.

Sociedad Hipotecaria Federal, S.N.C. Institución de Banca de Desarrollo vs. María Romana Remedios Espinoza Nachez. Especial Hipotecario Civil 1 Acdo. Núm. Exp. 657/2009.

Sociedad Hipotecaria Federal, Sociedad Nacional de Crédito (S.N.C.) Institución de Desarrollo, en su Carácter de Fiduciario Sustituto del Fondo de Operación y Financiamiento a la Vivienda (Fovi) vs. Miguel Ramírez Vélez. Especial Hipotecario Civil 1 Acdo. Núm. Exp. 1349/2018.

Sofom Inbursa S.A. de C.V. Sociedad Financiera de Objeto Múltiple Entidad Regulada Grupo Financiero Inbursa vs. Comercializadora Lucfor S.A. de C.V. y Fortes Lucio Juan Carlos. Ejecutivo Mercantil 1 Acdo. Núm. Exp. 1163/2023.

Teja Molina Estela vs. Rivas Morales Carmela y Pérez Pérez Pedro Inocencio. Especial Hipotecario Civil 1 Acdo. Núm. Exp. 59/2025 Tomo II.

Ugalde Gama Ian Abdiel Urai vs. Ugalde García Miriam. Medios Preparatorios Civil 1 Acdo. Núm. Exp. 1041/2024.

Valdés Jácome José Enrique Tiburcio vs. Banco Santander México Sa Institución de Banca Múltiple Grupo Financiero Santander México. Especial Hipotecario Civil 2 Acdos. Núm. Exp. 281/2025.

Valencia Sevilla Roberto Iván vs. Lar Trading Services S. de R. L de C.V. Ord. Mercantil 1 Acdo. Núm. Exp. 225/2020.

Vargas González Laura vs. Muñoz Fernández María Concepción Dolores y de Paz Canizalez Elmer. Ord. Civil Mavb. 1 Acdo. Núm. Exp. 21/2026.

Velásquez Cruz Guadalupe vs. Grupo Mexicano de Seguros S.A. de C.V. Ord. Civil 1 Acdo. Núm. Exp. 487/2025.

NO PUBLICADOS

Arroyo Zeron Alejandro vs. Karla Leyva Márquez y Otro. Especial Hipotecario Civil 1 Acdo. Núm. Exp. 35/2025.

AUDIENCIA

Escalona Urias Clemente vs. Martínez Córdova Guadalupe Monserrat. Medios Preparatorios Civil. 1 Audiencia. Núm. Exp. 541/2025.

EL SECRETARIO DE ACUERDOS
LIC. LEÓN ALEJANDRO AGUILERA CARDOSO

SECRETARÍA "B"
ACUERDOS DEL 29 DE ENERO DEL 2026

Abascal Contreras Enrique Alexis vs. Nunila Maldonado Juárez. Especial Hipotecario Civil G. 2 Acdos. Núm. Exp. 1122/2016.

Aguilar Marentes Alfredo vs. Rosa María García Roldán. Ejecutivo Mercantil Acdo. en Cuad. de Amp. 890/2024-Ix. 1 Acdo. en Amparo. Núm. Exp. 418/2015 Amparo 890/2024-IX Quejoso: Rosa María García Roldán.

Alejandro Alanís Saladaña y Claudia Myriam Miranda Sánchez vs. Cisa Construcciones Industriales, S.A. de C.V. y Otro. Esp. Hip. 1 Acdo. Núm. Exp. 690/1997.

Alvarado Nava María Teresa vs. Matías Perdomo Rubén. Ord. Civil G. 1 Acdo. Núm. Exp. 632/2024.

Arrendadora y Factor Banorte, Sociedad Anónima de Capital Variable, Sociedad Financiera de Objeto Múltiple, Entidad Regulada, Grupo Financiero Banorte vs. Miguel Ángel Martínez Gálvez. y Otro. Especial Hipotecario Civil G. 1 Acdo. Núm. Exp. 676/2004.

Bac Florida Bank vs. Comercializadora Loaeza, S.A. de C.V., Monique Jassan Cababie y Moisés Romano Kossin. Ejecutivo Mercantil G. 1 Acdo. Núm. Exp. 374/2025 Cuarto Tomo.

Banco Inbursa Sa Institución de Banca Múltiple Grupo Financiero Inbursa vs. Comercializadora Lucfor S.A. de C.V. y Empacadora San Benito S.A. de C.V. y Juan Carlos Fortes Lucio. Ejecutivo Mercantil 1 Acdo. Núm. Exp. 1176/2023.

Banco Inbursa Sa Institución de Banca Múltiple Grupo Financiero Inbursa vs. Fortes Lucio Juan Carlos y Comercializadora Lucfor S.A. de C.V. y Empacadora San Benito S.A. de C.V. Ejecutivo Mercantil 1 Acdo. Núm. Exp. 1174/2023.

Banco Invex Sociedad Anónima Institución de Banca Múltiple Invex Grupo Financiero Fiduciario en su Carácter de Fiduciario en el Fideicomiso Irrevocable de Administración Fuente de Pago y Garantía Identificado Con el Número 1055 vs. Olmedo Gálvez David y González Castañeda Ana Elizabeth. Vía de Apremio Civil 1 Acdo. Núm. Exp. 1276/2022.

Banco Mercantil del Norte, Sociedad Anónima, Institución de Banca Múltiple, Grupo Financiero Banorte vs. Claudia Patricia Sierra Saucedo. Especial Hipotecario Civil 1 Acdo. Núm. Exp. 1194/2011 Segundo Tomo.

Banco Santander México S.A. Institución de Banca Múltiple, Grupo Financiero Santander México vs. De Garay Alfroli Juan y/otro. Especial Hipotecario Civil 1 Acdo. Núm. Exp. 294/2018.

BBVA Bancomer, S.A., Institución de Banca Múltiple, Grupo Financiero BBVA Bancomer Actualmente BBVA México, Sociedad Anónima Institución de Banca Múltiple, Grupo Financiero BBVA México vs. Gradesa, S.A. de C.V. y Galindo Martínez Joaquín y Navarro Rivera Guillermo y Ng Logística, S.A. de C.V. Ejecutivo Mercantil 1 Acdo. Núm. Exp. 1478/2024 Tomo X.

BBVA Bancomer, Sociedad Anónima, Institución de Banca Múltiple, Grupo Financiero BBVA Bancomer vs. Terán Martínez Donaji Cecilia y Galicia Zamudio Edgar. Especial Hipotecario Civil G. 1 Acdo. Núm. Exp. 708/2021.

BBVA Mexio, S.A., Institución de Banca Múltiple, Grupo Financiero BBVA México vs. Ibarra Gómez Susana y Cespedes Mata Javier. Vía de Apremio Civil G. 1 Acdo. Núm. Exp. 488/2025.

Camcad Retiro S.A. de C.V. vs. Flores Villegas Pedro. Medios Preparatorios Civil 1 Acdo. Núm. Exp. 1018/2022.

Cibanco, Sociedad Anónima, Institución de Banca Múltiple, en su Carácter de Fiduciario en el Fideicomiso F/00782 vs. Gorgonio Pedro Delgadillo Guerra e Isabel Ortega Pareja. Especial Hipotecario Civil G. 1 Acdo. Núm. Exp. 1274/2024.

Clara Ip Sapi de C.V. vs. Wimob S de R.L. de C.V. y Tekmovil Llc. Ejecutivo Mercantil 2 Acdos. Núm. Exp. 260/2024.

Cobertura Tecnológica Bekcorattel. Sociedad Anónima de Capital Variable vs. López Chinchilla Delfín. Especial Hipotecario Civil G. 1 Acdo. Núm. Exp. 524/2019.

Cobranza Nacional de Carteras Soc. de R. L. de C.V. vs. Víctor Manuel Saucedo Vázquez y/o Esp. Hip. G. 1 Acdo. Núm. Exp. 418/2005.

De la Cruz Ramírez Edith vs. Zamora Commesse María Teresa y Reyes García Juan y Sikahall Meneses Edna Herminia. Ord. Civil 2 Acdos. Núm. Exp. 504/2021.

Desarrollos Inmobiliarios Deju S.A. de C.V. vs. Triplay Frontera 2000 S.A. de C.V. Ord. Civil G. 1 Acdo. Núm. Exp. 1104/2024.

Estrada García Francisco vs. Zenix S.A. de C.V. Ord. Civil Mavb. 1 Acdo. Núm. Exp. 14/2026.

Fundación Mexicana para la Educación la Tecnología y la Ciencia a C vs. Alejandra y Arias Páez Claudia Regina. Ejecutivo Mercantil 1 Acdo. Núm. Exp. 210/2023.

SOLO CONSULTA
SOLO CONSULTA
SOLO CONSULTA

García Pacheco Tania Odeth vs. Rodríguez González María de la Luz y Castellanos Martínez Aureliano su Sucesión. Ord. Civil G. 1 Acdo. Núm. Exp. 276/2025.

González Garnica Ignacio vs. González Garnica Rafael Benito y González Garnica María de Jesús. Medios Preparatorios Civil Mavb. 1 Acdo. Núm. Exp. 18/2026.

HSBC México Sociedad Anónima Institución de Banca Múltiple Grupo Financiero HSBC División Fiduciaria en su Carácter de Fiduciario en el Fideicomiso Irrevocable F253936 vs. Ortiz Chávez Pablo y Martínez Hernández Francisca. Vía de Apremio Civil 1 Acdo. Núm. Exp. 1128/2024.

Huitanda Brito Juan vs. Ana María García Luna y Otro. Ord. Mercantil 1 Acdo. Núm. Exp. 22/2025.

Inmobiliaria Femajor S.A. de Cvv vs. Banco Inmobiliario Mexicano Sa Institución de Banca Múltiple División Fiduciaria como Fiduciario del Fideicomiso Irrevocable de Administración Con Actividades Empresariales Número 85100162 y Desarrolladora Rovi S.A. de C.V. y Fabrica de Harinas Elizondo S.A. de C.V. y Miguel Alessio Robles Notario Diecinueve de la Ciudad de México y Soluciones Corporativas Valor, S. de R. L. de C.V. Ord. Mercantil 2 Acdos. Núm. Exp. 270/2025 Séptimo Tomo.

Inmobiliaria Garay, S.A. vs. Solís Ramírez Javier. Ord. Civil 1 Acdo. Núm. Exp. 1630/2024.

Instituto de Seguridad y Servicios Sociales de Los Trabajadores del Estado a Través de su Fondo de la Vivienda Fovissste vs. Medeles Mier Silvestre. Especial Hipotecario Civil 1 Acdo. Núm. Exp. 458/2020.

Josué Marcelino Mendoza Moreno vs. Juan Antonio Gómez Díaz y Otro. Especial Hipotecario Civil G. 1 Acdo. Núm. Exp. 1220/2024.

Lorenzana Reséndiz Laura vs. Tamariz Cueto Jorge. Ord. Civil G. 1 Acdo. Núm. Exp. 566/2025.

Martínez Zavala Ana María vs. Ruíz Hinojosa Virginia. Juris. Voluntaria Civil Mavb. 1 Acdo. Núm. Exp. 20/2026.

Monteros Moros Israel Santiago vs. Culinaria de Origen Sociedad Anónima Promotora de Inverson de Capital Variable. Ord. Civil 1 Acdo. Núm. Exp. 786/2021.

Nacional Financieraa S.N.C. como Fiduciaria del Gobierno Federal en el Fideicomiso Denominado Fondo Nacional de Fomento Al Turismo (Fonatur) vs. Inmuebles Girón S.A. de C.V. Ord. Civ. Expdllo. G. 1 Acdo. Núm. Exp. 1058/1991.

Nr Finance México, S.A. de C.V. vs. Aguilar Valtierra Verónica. Ejecutivo Mercantil 1 Acdo. Núm. Exp. 584/2024.

Orozco López Roberto vs. Stare Costruzione Sapi de C.V. y Uribe Barriga José Antonio. Ord. Civil 1 Acdo. Núm. Exp. 50/2024.

Ortegón Burgos José Leónidas; Ortegón de la Cruz Haiem; Ortegón de la Cruz Gianna y de la Cruz Ferrer Susana Sucesión vs. Autobuses Expreso Futura S.A. de C.V. y Autobuses Estrella Blanca S.A. de C.V. Ord. Civil 1 Acdo. Núm. Exp. 278/2020.

Pérez Alvarado Saúl vs. Ayala Ruíz José y También Conocido como José Francisco Ayala Ruíz. Ord. Civil Mavb. 1 Acdo. Núm. Exp. 16/2026.

Quintero Ávila Minerva vs. Coviteni Congreso Viga Tepito Nueva Imagen S.A. de C.V. y Seguros Banorte S.A. de C.V. Grupo Financiero Banorte y Mendoza Meza Fernando. Ord. Civil Expdllo. G. 1 Acdo. Núm. Exp. 308/2025 Tomo II.

Raya Gallegos Teresa y Zapata Raya Alberto y Zapata Raya Rodolfo vs. Cuervo Castellanos Alicia y Lozano Carranza Gloria Rocío. Controversias de Arrendamiento Civil 2 Acdos. Núm. Exp. 1628/2024.

Rfid Solutions, Sociedad Anónima de Capital Variable vs. Devanley México, Sociedad Anónima de Capital Variable. Ord. Mercantil G. 3 Acdos. Núm. Exp. 98/2025.

Riba Espinosa de Los Monteros José Amadeo vs. Sergio Arturo Ramírez Muñoz y Ana Cecilia Najar Cueva. Controversias de Arrendamiento Civil 1 Acdo. Núm. Exp. 240/2016.

Rivas Duvon Carlos. No Definido No Definido Acdo. en Cuad. de Amp. 696/2025-IV. 1 Acdo. en Expedientillo. Núm. Exp. 696/2025 Amparo 696/2025-IV Quejoso: Carlos Rivas Duvon.

Rivera Martínez Jorge vs. Rivera Ángeles Jorge Arturo. Controversias de Arrendamiento Civil 1 Acdo. Núm. Exp. 1050/2024.

Rodríguez Borgio Javier y y-o. Francisco Javier Rodríguez Borgio vs. Fernández Villanueva Gonzalo y Pierce de la Borbolla Buba Eugenia. Controversias de Arrendamiento Civil 1 Acdo. Núm. Exp. 552/2020.

Rojas Sandoval Carlos Adrián vs. Rosa María García Roldán. Ejecutivo Mercantil 1 Acdo. Núm. Exp. 418/2015.

Rubalcaba Méndez Roberto vs. Rafael Vargas Pérez, Juan Francisco Vargas Pérez y María Teresa Curiel Valdez. Juic. Arbitral Civil 1 Acdo. Núm. Exp. 90/2025 Segundo Tomo.

Sánchez Castelán Cristina Darany vs. Pérez Guerrero Aurelia su Sucesión. Vía de Apremio Civil Expdllo. G. 2 Acdos. Núm. Exp. 1156/2024.

Scotiabank Inverlat, S.A. vs. Sánchez López María Concepción. Especial Hipotecario Civil Expdllo. G. 1 Acdo. en Expedientillo. Núm. Exp. 1626/2024 Bis. 1 Expedientillo.

Secreto. Ejecutivo Mercantil G. 1 Acdo. Núm. Exp. 514/2020 Tomo II.

Secreto. Ord. Civil 1 Acdo. Núm. Exp. 44/2026.

Sociedad Hipotecaria Federal, S.N.C. Inst. de Banca de Desarrollo en su Carácter de Fiduciario Sustituto del FondoO de Operacio y Financiamiento Bancario a la Vivienda vs. Anastacsia Velázquez Moreno, Esp. Hip. G. 1 Acdo. Núm. Exp. 908/2010.

Spin Ventures, S.A. P. I. de C.V. vs. Bernard Whistine Jeremy. Ord. Civil G. 1 Acdo. Núm. Exp. 534/2025.

Torres Guillén Catalina vs. Rodríguez Valencia Javier y C Director del Registro Público de la Propiedad y del Comercio de la Ciudad de México y de la Rosa Castelazo Eduardo Hiram y Alcázar Suárez Alejandro Antonio. Ord. Civil 1 Acdo. Núm. Exp. 122/2024.

Velázquez Vaquero José vs. Distribuidora de Abarrotes la Valenciana, S.A. de C.V. Controversias de Arrendamiento Civil 1 Acdo. Núm. Exp. 486/2015.

Vidal Guzmán José Domingo vs. Departamento del Distrito Federal hoy Llamado Gobierno de la Ciudad de México y Vidal Ortega José Domingo su Sucesión y Guzmán Lara Irene. No Definido No Definido 1 Acdo. Núm. Exp. 372/2025.

Zorrilla Hernández Pedro Jesús vs. Seguros Banorte S.A. de C.V. Grupo Financiero Banorte. Ord. Mercantil 2 Acdos. Núm. Exp. 702/2021.

NO PUBLICADOS

Estrella Ruíz Fátima vs. Gómez Campos Sisley Fernanda y Yáñez Osorno Juan Carlos y Resulte Responsable Quien. Ord. Civil Auto no Publ. del 28 de Enero del 2026 G. 2 Acdos. Núm. Exp. 564/2025.

AUDIENCIA

Banco Santander México Sociedad Anónima Institución de Banca Múltiple Grupo Financiero Santander México vs. García Estrada Víctor Hugo. Aud. Especial Hipotecario Civil. 1 Audiencia. Núm. Exp. 198/2024.

Rodríguez Borgio Javier y y-o. Francisco Javier Rodríguez Borgio vs. Fernández Villanueva Gonzalo y Pierce de la Borbolla Buba Eugenia. Aud. Controversias de Arrendamiento Civil. 1 Audiencia. Núm. Exp. 552/2020.

SENTENCIA DEFINITIVAS DEL 29 DE ENERO DEL 2026

Reséndiz Aparicio José Javier vs. Robles Ramírez Adrián Roberto. Ejecutivo Mercantil Sent. Def. 1 Núm. Exp. 372/2024

EL SECRETARIO DE ACUERDOS
LIC. SALVADOR COVARRUBIAS TORO

CUADRAGÉSIMO QUINTO DE LO CIVIL

SECRETARÍA "A"
ACUERDOS DEL 29 DE ENERO DEL 2026

Activos Empresariales Tlaxcolpan, S.A. de C.V. vs. Convertidora de Empaques Flexibles SI, S. de R. L. de C.V. Controversias de Arrendamiento Civil 1 Acdo. Núm. Exp. 317/2025.

Aguilar González Kevin Eduardo y Morales Ortiz y Jaqueline vs. Seguros Inbursa, S.A., Grupo Financiero Inbursa. Ord. Civil 2 Acdos. Núm. Exp. 49/2024 Tomo III.

Álvarez Balandra Arturo Cristóbal vs. Banco Provincial del Norte S.N.C. ; y Banco Nacional de México, S.A., Integrante del Grupo Financiero Banamex y Banco Nacional de México, S.A., Integrante del Grupo Financiero Banamex, División Fiduciaria y y C. Director del Registro Público de la Propiedad y del Comercio de la Ciudad de México. Ord. Civil 1 Acdo. Núm. Exp. 179/2025.

Arrendadora y Factor Banorte, S.A. de C.V., Sociedad Financiera de Objeto Múltiple, Entidad Regulada, Grupo Financiero Banorte antes Sólida Administradora de Portafolios, Sociedad Anónima de Capital Variable, Sociedad Financiera de Objeto Múltiple, Entidad Regulada, Grupo Financiero Banorte vs. Hernández Becerril José Manuel y Lozada Alcántara e Irene. Especial Hipotecario Civil 1 Acdo. Núm. Exp. 415/2001 Bis. Tomo II.

Asociación Mexicana de la Cruz Blanca Neutral, Institución de Asistencia Privada vs. Moreno Martínez su Sucesión Rodrigo y Moreno Moreno y Rodrigo. Ord. Civil 1 Acdo. Núm. Exp. 1521/2009 Bis. 2 Tomo III.

SOLO CONSULTA
SOLO CONSULTA
SOLO CONSULTA

Banco Mercantil del Norte, S.A. de C.V. Institución de Banca Múltiple, Grupo Financiero Banorte antes Hipotecaria Nacional, S.A. de C.V. Sociedad Financiera de Objeto Limitado, Grupo Financiero BBVA Bancomer vs. Pacheco Velio Mejía Blanca Estela. Especial Hipotecario Civil 1 Acdo. Núm. Exp. 329/2008 Bis. 3 Tomo III.

Banco Mercantil del Norte, S.A., Institución de Banca Múltiple, Grupo Financiero Banorte vs. Artik Phones, S.A. de C.V. ; y Mendoza Gayosso Inocencio y Rodríguez Hernández y Sergio. Ord. Mercantil 1 Acdo. Núm. Exp. 295/2025 Tomo II.

Banco Nacional de México, S.A., Integrante del Grupo Financiero Banamex vs. Jiménez Rueda Aldo Rubén y y más Tecno Industrial, S.A. de C.V. Providencias Precautorias Civil 2 Acdos. Núm. Exp. 7/2024.

Banco Nacional de México, S.A., Integrante del Grupo Financiero Banamex vs. Ramos Zepeda Enrique y Recio Téllez y Diana Áurea. Ejecutivo Mercantil 1 Acdo. Núm. Exp. 759/2016 Bis. 1 Tomo II.

Banco Santander México, S.A., Institución de Banca Múltiple, Grupo Financiero Santander vs. Medina Vite Miriam y Sánchez Hernández y María Josefina Margarita. Ejecutivo Mercantil 1 Acdo. Núm. Exp. 1759/2024 Tomo II.

Banco Unión, S.A., Institución de Banca Múltiple vs. Fabrica de Calzado Liz Ardel, S.A. de C.V. ; y Inmobiliaria Morela, S.A. de C.V. ;. Ejecutivo Mercantil 1 Acdo. Núm. Exp. 417/1999 Tomo III.

Banco del Bajío, S.A., Institución de Banca Múltiple vs. Alfaro Tapia, Verónica Ivonne y Espinoza Figueroa Mario Alejandro y Alfaro Tapia y Claudia Zita. Especial Hipotecario Civil 1 Acdo. Núm. Exp. 213/2025.

Banco del Bajío, Sociedad Anónima, Institución de Banca Múltiple vs. Empacadora Abeto, Sociedad Anónima de Capital Variable y Nieves Figueroa y Guillermina. Especial Hipotecario Civil 1 Acdo. en Expedientillo. Núm. Exp. 1631/2024 Bis. 1.

BBVA Bancomer, S.A., Institución de Banca Múltiple Grupo Financiero BBVA Bancomer vs. Acosta Ramos Martín Alejandro y Ortega García y Verónica Isabel. Especial Hipotecario Civil 1 Acdo. Núm. Exp. 1663/2010.

BBVA México, Sociedad Anónima, Institución de Banca Múltiple, Grupo Financiero BBVA México vs. Pet Care Group, S. de R. L. de C.V. ; y Lara Moran; Ana Paula y Jiménez Sierra Yolanda y Martínez Ramos y Jacinto. Providencias Precautorias Civil 1 Acdo. Núm. Exp. 357/2024.

Castillo Reyes, Miguel Ángel y Ocampo Pichardo, Omar y Eguia Portillo Iván y Arlandiz Ahuet y Dennis vs. Mercado Moreno José Alfredo y Rodríguez Fernández y Lorena. Vía de Apremio Civil 1 Acdo. en Expedientillo. Núm. Exp. 2043/2024.

Castillo San Juan Juan Ignacio Francisco vs. Carreño Maldonado Irene Beatriz. Ord. Civil 1 Acdo. Núm. Exp. 563/2024.

Cazorla Espinosa Linda Montserrat vs. C. Director del Registro Público de la Propiedad y de Comercio de la Ciudad de México. Ord. Civil 1 Acdo. Núm. Exp. 1043/2023.

Celis Reina Juan Lucio vs. Santana Martínez Juan Luis y C. Director del Registro Público de la Propiedad y del Comercio de la Cuidad de México y Instituto de Seguridad y Servicios Sociales de Los Trabajadores del Estado (Issste). Ord. Civil 1 Acdo. Núm. Exp. 249/2025.

Ci Banco, S.A., Institución de Banca Múltiple, como Fiduciario en el Contrato de Fideicomiso Irrevocable de Garantía Administración y Fuente de Pago Número Cib /3280 vs. F. L. A. México, S.A. de C.V. Juris. Voluntaria Civil 1 Acdo. Núm. Exp. 135/2025.

Ci Banco, S.A., Institución de Banca Múltiple vs. Lara Cuéllar José Lázaro. Especial Hipotecario Civil 1 Acdo. en Expedientillo. Núm. Exp. 21/2026.

Constructora Anmar, S.A. de C.V. vs. Arvizu Hernández Alfonso. Ord. Civil 1 Acdo. en Expedientillo. Núm. Exp. 251/2024 Expedientillo.

Cortés Galán María del Rocío vs. Martínez Aguilar Minerva. Controversias de Arrendamiento Civil 1 Acdo. Núm. Exp. 1097/2024.

Credix Gs, S.A. de C.V., Sociedad Financiera de Objeto Múltiple, Entidad No Regulada vs. Amador Cruz Patricia. Vía de Apremio Civil 1 Acdo. Núm. Exp. 521/2025.

Cuevas Leyva Rodrigo Alain vs. Grupo Mexicano de Seguros, S.A. C.V. Ord. Civil 5 Acdos. Núm. Exp. 1151/2024 Tomo II.

De la Cerda Negrete Claudio César vs. Ichi Service Group, S.A. de C.V. Controversias de Arrendamiento Civil 1 Acdo. Núm. Exp. 1113/2024.

Díaz López Óscar Uriel y López Miranda Hirma Gelacia y Díaz Soto Julio vs. Seguros Banorte S.A. de C.V. Grupo Financiero Banorte. Ord. Civil 1 Acdo. Núm. Exp. 813/2024.

Fincasa Hipotecaria, S.A. de C.V., Sociedad Financiera de Objeto Múltiple, Entidad Regulada, Ixe, Grupo Financiero hoy Banco Mercantil del Norte, Sociedad Anónima, Institución de Banca Múltiple, Grupo Financiero Banorte vs. Mendoza Villalobos José Luis. Especial Hipotecario Civil 1 Acdo. Núm. Exp. 1153/2010 Bis. 1 Tomo II.

García Romo Rodrigo vs. Flores Rodríguez José Arturo. Ejecutivo Mercantil 1 Acdo. en Tercería. Núm. Exp. 135/2020 Bis. 5 Promovida por José Ángel Hernández Bertrand.

González Cárdenas José Antonio vs. González Bautista, Antonio Aarón y Lic. Carlos Correa Rojo Titular de la Notaria 232 de la Ciudad de México y y C. Director del Registro Público de la Propiedad y del Comercio de la Ciudad de México. Ord. Civil 1 Acdo. Núm. Exp. 1483/2024 Bis. 1 Tomo II.

Grupo Alcione, S.A. de C.V. vs. Comercializadora Impo Sosa, S.A. de C.V., y Contreras Téllez Luis y David Pío y Verónica Eunice. Ejecutivo Mercantil 1 Acdo. en Amparo. Núm. Exp. 809/2022 251/2025-I.

Gutiérrez Rivera, su Sucesión Víctor vs. Gutiérrez Rivera, Francisco y Gutiérrez Rivera Prisca Esperanza y Gutiérrez Rivera y Manuela Eufrosina. Ord. Civil 1 Acdo. Núm. Exp. 633/2000 Tomo II.

Heredia Saucedo María del Socorro vs. Pérez Franco Aminadab Rafael y Juárez Macías y Beatriz Teresa. Especial Hipotecario Civil 2 Acdos. Núm. Exp. 1621/2024 Tomo II.

HSBC México, S.A., Institución de Banca Múltiple, Grupo Financiero HSBC División Fiduciaria, en su Carácter de Fiduciario en el Fideicomiso Número F/234036 vs. Cárdenas Camberos Miguel Ángel. Proced. Convencional Mercantil Civil 1 Acdo. en Expedientillo. Núm. Exp. 281/2020.

HSBC México, S.A., Institución de Banca Múltiple, Grupo Financiero HSBC División Fiduciaria, en su Carácter de Fiduciario en el Fideicomiso Número F/234036 vs. Sánchez Alemán María de Lourdes y Rodríguez Reyna y Víctor Manuel. Proced. Convencional Mercantil Civil 1 Acdo. en Expedientillo. Núm. Exp. 279/2020 Expedientillo.

HSBC México, Sociedad Anónima, Institución de Banca Múltiple Grupo Financier HSBC, División Fiduciaria en el Fideicomiso 234036 vs. Altunar Esteban María Hermelinda. Proced. Convencional Mercantil Civil 1 Acdo. Núm. Exp. 307/2020.

HSBC México, Sociedad Anónima, Institución de Banca Múltiple, Grupo Financiero HSBC División Fiduciaria, en su Carácter de Fiduciario en el Fideicomiso Número F/234036 vs. Perales Rueda José Antonio. Proced. Convencional Mercantil Civil 1 Acdo. en Expedientillo. Núm. Exp. 277/2020.

HSBC México, Sociedad Anónima, Institución de Banca Múltiple, Grupo Financiero HSBC División Fiduciaria, en su Carácter de Fiduciario en el Fideicomiso Número F/234036 vs. Vallejo Miranda Miguel Ángel y Mercado García y Angélica. Proced. Convencional Mercantil Civil 1 Acdo. en Expedientillo. Núm. Exp. 275/2020 Expdllo.

HSBC México, Sociedad Anónima, Institución de Banca Múltiple, Grupo Financiero HSBC, División Fiduciaria en su Carácter de Fiduciario en el Fideicomiso Número F/234036 vs. Sánchez Arellano María Guadalupe y Nava Díaz y Juan Pablo. Especial Hipotecario Civil 1 Acdo. Núm. Exp. 2201/2024 Tomo II.

HSBC México, Sociedad Anónima, Institución de Banca Múltiple, Grupo Financiero HSBC, División Fiduciaria, en su Carácter de Fiduciario en el Fideicomiso Irervocable Número F/250295 vs. Hernández Gómez Alejandra. Especial Hipotecario Civil 1 Acdo. Núm. Exp. 1251/2018.

HSBC México, Sociedad Anónima, Institución de Banca Múltiple, Grupo Financiero HSBC, División Fiduciaria, en su Carácter de Fiduciario en el Fideicomiso Número F/234036 vs. Acosta Bocanegra Adalberto III y Notario Diez y Claudia Susana. Especial Hipotecario Civil 1 Acdo. Núm. Exp. 87/2025.

Ingram Micro México, S.A. de C.V. vs. Internet Móvil, S. de R. L. de C.V. y Rivas Usatorres y Miguel Fernando. Ejecutivo Mercantil 1 Acdo. Núm. Exp. 895/2022 Tomo II Providencias Precaut.

Kemchs Dávila José Arturo vs. Flores Acevedo María de Lourdes y Ruíz Escobedo y Miguel. Ord. Civil 1 Acdo. Núm. Exp. 1485/2024.

Marycarmen Garrido Sandoval antes Consultoría Adam, S.A. de C.V. antes Recuperación de Comercio Interior, S. de R. L. de C.V. vs. Del Castillo Caballero Carlos Nicolás y Sánchez Olguín y María Noemí. Especial Hipotecario Civil 1 Acdo. Núm. Exp. 855/2012 Bis. 3 Tomo III.

Meléndez Arellano Noemí vs. Arellano Frías, su Sucesión Salvador y Arellano Horta y María Ignacia Aída. Ord. Civil 1 Acdo. en Expedientillo. Núm. Exp. 691/2009 Expedientillo.

Mexsemi, S.A. de C.V. vs. Imtesi, S.A. de C.V. y Mayoral Ballesteros y Francisco Octavio. Providencias Precautorias Civil Llegada Archivo. 1 Acdo. Núm. Exp. 635/2022.

SOLO CONSULTA
SOLO CONSULTA
SOLO CONSULTA

Montes de Oca González Santa Adela vs. Montes de Oca Montiel Raymundo y Montes de Oca Cifuentes y Maricela. Ord. Civil 1 Acdo. Núm. Exp. 1829/2024 Tomo II.

Mora Zaldívar Álvaro Arturo vs. Saucillo Rodarte María del Rocío y Carvajal Zarco y Luis. Ejecutivo Mercantil 1 Acdo. en Expedientillo. Núm. Exp. 25/2026.

Morales Peña Agustín vs. Velázquez López María del Carmen. Especial Hipotecario Civil 1 Acdo. en Seccion De Ejecución. Núm. Exp. 1041/2022 Secc. de Ejec.

Osornio Alejandre Celina vs. Alejandre Solís Alicia y y C. Director del Registro Público de la Propiedad y del Comercio de la Ciudad de México. Ord. Civil Envío de Exhorto. 1 Acdo. Núm. Exp. 865/2024.

Pérez Bermeo Miriam vs. Seguros Inbursa, S.A., Grupo Financiero Inbursa. Ord. Civil 1 Acdo. Núm. Exp. 545/2024 Tomo III.

Pérez Flores Fernando vs. Hospital Merlo y Sanatorio San Francisco y Pompa de la Rosa Cayetano y Valdéz Serafín Alberto. Ord. Civil 1 Acdo. Núm. Exp. 569/2021.

Preciado Rodríguez Jorge Luis vs. Mannysa Inmobiliaria, S.A. de C.V. Ord. Civil Desecha. 1 Acdo. Núm. Exp. 15/2026.

Ramírez García Marlene vs. Ortiz Rojas Rosario. Ord. Civil 1 Acdo. Núm. Exp. 57/2025.

Ramos Arteaga Milene Alicia vs. Cristo Tirado Luis Alfredo. Ord. Civil 1 Acdo. Núm. Exp. 1587/2024 Tomo II.

Reynoso Santos Rosalía vs. Hernández Barrios Sergio y Arredondo Martínez y Leticia. Controversias de Arrendamiento Civil 1 Acdo. Núm. Exp. 449/2019.

Rivera Alfaro Luis vs. Opencap de México, Sociedad Anónima Promotora de Inversión de Capital Variable, Sociedad Financiera de Objeto Múltiple, Entidad No Regulada hoy Opencap Holding, Sociedad Anónima Promotora de Inversión de Capital Variable, Sociedad Financiera de Objeto Múltiple, Entidad No Regulada. Ejecutivo Mercantil 1 Acdo. Núm. Exp. 1277/2019 Bis. 1 Tomo II.

Rodríguez Piña Sergio vs. Gómez Guevara Carlos José. Ejecutivo Mercantil 1 Acdo. Núm. Exp. 467/2017.

Scotiabank Inverlat, Sociedad Anónima, Institución de Banca Múltiple, Grupo Financiero Scotiabank Inverlat vs. Fernández Aviña Franco Andrey. Especial Hipotecario Civil 4 Acdos. Núm. Exp. 215/2025 Tomo II.

Serrano Ojeda Miguel Ángel vs. Portafolio de Oportunidades, S.A. P. I. de C.V., Sofom, E. N. R. y Zamora Esquivel y Marco Josué. Ejecutivo Mercantil 1 Acdo. Núm. Exp. 627/2024 Tomo II.

Sociedad Hipotecaria Federal, Sociedad Nacional de Crédito, Institución de Banca de Desarrollo en su Carácter Fiduciario Sustituto del Fondo de Operación y Financiamiento Bancario a la Vivienda (Fovi) vs. Arellano Aguillon Concepción. Especial Hipotecario Civil 1 Acdo. Núm. Exp. 325/2025.

Sociedad Hipotecaria Federal, Sociedad Nacional de Crédito, Institución de Banca de Desarrollo en su Carácter de Fiduciario Sustituto del Fondo de Operación y Financiamiento Bancario a la Vivienda (Fovi) vs. Murillo Zepeda Ana María y Gómez Pineda y Ramón. Especial Hipotecario Civil 1 Acdo. Núm. Exp. 49/2023.

Tovar Enríquez Carlos Alberto vs. Madrigal Hernández Virginia. Especial Hipotecario Civil 1 Acdo. Núm. Exp. 233/2022 Bis. 1 Tomo II.

Unión de Crédito para la Contaduría Pública, S.A. de C.V. vs. Itaca Capital, S.A. P. I. de C.V., S. O. F. O. M., E. N. R. ; y Shelley Medina; Daniel Manning y Martínez Díaz Ricardo y Reyes Chavarría y José Eduardo. Providencias Precautorias Mercantil 6 Acdos. Núm. Exp. 1095/2023.

Velázquez Sánchez Blanca Aurora vs. Cumplido Guzmán Leticia y González Hernández y Bartolomé. Ejecutivo Mercantil 1 Acdo. Núm. Exp. 293/2024.

Villanueva Mejía, su Sucesión José Mario vs. Siller García Mario Román y Cervantes González y Judith. Ord. Civil Desecha. 1 Acdo. Núm. Exp. 41/2026.

AUDIENCIA

Banco Mercantil del Norte, Sociedad Anónima, Institución de Banca Múltiple, Grupo Financiero Banorte vs. Ceseña Angulo Clementina. Aud. Incidental de Remate en Primera Almoneda No Preparada Especial Hipotecario Civil. 1 Audiencia. Núm. Exp. 125/2025 Tomo III.

Reyes Ávila Luis Alfonso y Quiroz de Reyes y María Ana Magdalena vs. Francisco Ferro Leopoldo y Ogazon Neri y María. Aud. Asentar Firmas Controversias de Arrendamiento Civil. 1 Audiencia. Núm. Exp. 965/2024.

LA SECRETARIA DE ACUERDOS
LIC. ARELI GUADALUPE ROJAS RAMÍREZ

SECRETARÍA "B"
ACUERDOS DEL 29 DE ENERO DEL 2026

Al Akabani Al Akabani Ibrahim vs. Enrique Schmidt Wilderich María Hermann También Conocido como Wilderich Schmidt Tophoff. Ord. Civil 1 Acdo. Núm. Exp. 534/2021.

Andrade Carta Alma Angélica vs. Pérez González Angélica Alejandra. Ord. Civil 1 Acdo. Núm. Exp. 210/2025.

Arez Financiera, S.A. de C.V., Sociedad Financiera de Objeto Múltiple, Entidad No Regulada vs. Enríquez Lozano María del Rocío. Ejecutivo Mercantil 1 Acdo. Núm. Exp. 624/2018.

Argumedo Leyva María Elena vs. Ortega González José Alfonso y Aguilar González y Delia. Ord. Civil 1 Acdo. Núm. Exp. 388/2025.

Banco Santander México, Sociedad Anónima, Institución de Banca Múltiple Grupo Financiero Santander México antes Santander Vivienda, Sociedad Anónima de Capital Variable, Sociedad Financiera de Objeto Múltiple, Entidad Regulada, Grupo Financiero Santander México vs. Zamorano Rivera Mónica Sabina y Martínez Nava y Néstor Alejandro. Especial Hipotecario Civil 1 Acdo. Núm. Exp. 536/2019 Tomo II.

Banco Santander México, Sociedad Anónima, Institución de Banca Múltiple, Grupo Financiero Santander México vs. Control Ambiental y de Procesos, S.A. de C.V. ; y Carrillo Zamudio Sergio Ignacio y Cruz Castro y María Mercedes. Especial Hipotecario Civil 1 Acdo. Núm. Exp. 744/2023.

BBVA México, S.A., Institución de Banca Múltiple, Grupo Financiero BBVA México vs. Productores la Gloria, S. P. R. de R. S. Especial Hipotecario Civil 1 Acdo. Núm. Exp. 256/2025.

Bonilla Mercado María Guadalupe vs. López González José Luis. Ord. Civil 2 Acdos. Núm. Exp. 2060/2024.

Bracamontes Escobedo Óscar vs. Bracamontes Lavalle Enrique. Ord. Civil 1 Acdo. Núm. Exp. 186/2022.

Butron Barrera Laura María y Butron Barrera y Perla Xóchitl vs. Guerrero Alcántara Carmen. Ord. Civil 1 Acdo. Núm. Exp. 368/2025.

Cabrera Cervantes María Candelaria vs. Gaistardo Serrano Yolanda y Guzmán Gaistardo y Miriam. Ord. Civil 2 Acdos. Núm. Exp. 166/2023.

Carlos Rentería Farías, antes Bancomer, S.A. vs. Trejo Kemper María del Rocio. Especial Hipotecario Civil 1 Acdo. en Seccion De Ejecución. Núm. Exp. 410/2019.

Carpio Solís, su Sucesión Ramón vs. Escamilla Carmona, Miguel y Escamilla Carmona, Teresita del Niño Jesús Graciela y Escamilla Carmona Luis Gerardo y Escamilla Carmona y Luis del Ángel. Ord. Civil 1 Acdo. Núm. Exp. 2334/2024.

Carrera Mendoza Hugo Alberto vs. Pantoja Romero Fernando y Andrade López y Jacob. Ejecc. de Garantías Otorgadas Mediante Prenda Sin Transmisión de Pos. y Fideicomiso de Garantía (Procedimiento Extrajudicial) Mercantil 1 Acdo. Núm. Exp. 32/2025.

Ci Banco S.A., Institución de Banca Múltiple, en su Carácter de Fiduciario del Fideicomiso de Administración y Fuente de Pago Número Cib/3615 antes Scotiabank Inverlat, S.A., Institución de Banca Múltiple, Grupo Financiero Scotiabank Inverlat vs. Santander Núñez Diana Itzel. Especial Hipotecario Civil 1 Acdo. Núm. Exp. 1776/2024 Tomo II.

Ci Banco, S.A., Institución de Banca Múltiple antes The Bank Of New York Mellon, S.A., Institución de Banca Múltiple vs. Valenzuela Flores Jorge Alejandro y Hernández Campos y Patricia. Especial Hipotecario Civil 1 Acdo. Núm. Exp. 1140/2012.

Díaz Zacarías Jesús vs. Bezares Sansores Roberto y Díaz Zacarías y María Guadalupe. Ord. Civil 1 Acdo. Núm. Exp. 242/2018.

Distribuidora Liverpool, S.A. de C.V. vs. Vega González Monserrat. Medios Preparatorios Mercantil 1 Acdo. Núm. Exp. 1028/2023.

Eduardo Díaz López antes Juan Carlos Almonte Gutiérrez antes Recuperadora de Deuda Hipotecaria, S. de R. L. de C.V. vs. Torres Martínez Mario y Amador Romero y Leticia. Especial Hipotecario Civil 1 Acdo. Núm. Exp. 384/2022 Tomo II.

Fernández García María de la Paz vs. Vázquez Espinosa Jennifer y Hernández y Edgar. Ord. Civil 1 Acdo. Núm. Exp. 22/2022.

Fianzas Dorama, S.A. vs. Urbanizadora y Constructora Covise, S.A. de C.V. ; y López Manjarrez, Matías José y Rodríguez Matías, Juana y García Ramírez, Antonio y Enríquez Mondragón, Isabel y Valdez Arellano Ignacio y Rendón González y María de la Cruz. Ejecutivo Mercantil 1 Acdo. Núm. Exp. 24/2015 Tomo II.

Galán Torres Mario y Reyes Cerón e Itzel Amairani vs. Grupo Mexicano de Seguros, S.A. de C.V. Ord. Civil 1 Acdo. Núm. Exp. 1184/2024.

SOLO CONSULTA
SOLO CONSULTA
SOLO CONSULTA

González Peña Roberto Carlos y González Peña y Jerónimo Iván vs. Peña Jiménez, su Sucesión y Gerónimo y C. Director del Registro Público de la Propiedad y de Comercio de la Ciudad de México. Ord. Civil 1 Acdo. Núm. Exp. 842/2024.

Greysi Virginia Manzanero Alamilla, antes Banco Mercantil del Norte, S.A., Institución de Banca Múltiple, Grupo Financiero Banorte antes Fincasa Hipotecaria, S.A. de C.V., Sociedad Financiera de Objeto Múltiple, Grupo Financiero Banorte vs. Coyoc Hoil Lucy María. Especial Hipotecario Civil 1 Acdo. Núm. Exp. 990/2010.

Gutiérrez Orozco Diego Montserrat vs. Gutiérrez Castañeda, José Luis y Clemente Maza Ana María y Maza del Ángel y Rafael. Ord. Civil Previene. 1 Acdo. Núm. Exp. 40/2026.

HSBC México Sa Institución de Banca Múltiple Grupo Financiero HSBC División Fiduciaria en su Carácter de Fiduciario en el Fideicomiso No F234036 vs. Navarro Ávila Juan José y Ávila Lara Esther. Juris. Voluntaria Civil 1 Acdo. Núm. Exp. 826/2024.

HSBC México, S.A., Institución de Banca Múltiple, Grupo Financiero HSBC vs. Mejía Andrade José Miguel. Especial Hipotecario Civil 1 Acdo. Núm. Exp. 314/2024.

HSBC México, Sociedad Anónima, Institución de Banca Múltiple, Grupo Financiero HSBC División Fiduciaria, en su Carácter de Fiduciario en el Fideicomiso Número F/234036 vs. Rojo López Maximiliano y Cervantes Espinoza y Martina Liliana. Proced. Convencional Mercantil Civil 1 Acdo. Núm. Exp. 284/2020.

HSBC México, Sociedad Anónima, Institución de Banca Múltiple, Grupo Financiero HSBC División Fiduciaria, en su Carácter de Fiduciario en el Fideicomiso Número F/234036 vs. Santos Arias Juan Alberto y Fabián Morales y Celia. Proced. Convencional Mercantil Civil 1 Acdo. Núm. Exp. 274/2020.

Instituto de Seguridad y Servicios Sociales de Los Trabajadores del Estado a Través de su Fondo de la Vivienda (Fovissste) vs. Valdés Figueroa Roberto y Uribe Figueroa y Araceli. Especial Hipotecario Civil 2 Acdos. Núm. Exp. 1444/2024.

Instituto de Seguridad y Servicios Sociales de Los Trabajadores del Estado a Través de su Fondo de la Vivienda Fovissste vs. Arnau Ávila Juan Carlos. Especial Hipotecario Civil 1 Acdo. Núm. Exp. 42/2021.

Jurado Barba, su Sucesión Evaristo Alberto y Jurado Barba, su Sucesión y Adolfo vs. Jurado Barba Sergio y Hernández Hernández y Consuelo. Ord. Civil 1 Acdo. en Expedientillo. Núm. Exp. 16/2024.

Juris. Gleich, S.A. de C.V. vs. Luximia Capital Group, S.A. de C.V. y Dauajare Johnson y Daniel Allen. Ord. Civil 1 Acdo. Núm. Exp. 2350/2024.

Labastida González Mario Enrique vs. Banco Nacional de Obras y Servicios, S.N.C. y y C. Director del Registro Público de la Propiedad y del Comercio de la Ciudad de México. Ord. Civil Desecha. 1 Acdo. Núm. Exp. 42/2026.

Lara Meléndez Álvaro Antonio vs. Lara Meléndez Juan Manuel y Ruíz Oliva y Angélica Guadalupe. Ord. Civil 2 Acdos. Núm. Exp. 874/2024.

Martínez Godínez Roberto vs. Janeiro Hernández María Guadalupe y Hernández Sueiro y María del Carmen. Controversias de Arrendamiento Civil 1 Acdo. Núm. Exp. 84/2025.

Méndez Mota, su Sucesión Bibiana vs. Hernández Mejía Alfredo. Ord. Civil 1 Acdo. en Amparo. Núm. Exp. 350/2008 Bis. 3 981/2025-I.

Mendoza Rocha Beatriz vs. Soberanis Mendiola, Sigifredo y Casillas Degibes de Soberanis, Cecilia Verónica y Barrientos Colín Ivonne Karina y y C. Director del Registro Público de la Propiedad y del Comercio de la Ciudad de México. Ord. Civil 1 Acdo. Núm. Exp. 860/2023.

Millenials Innovations, Sociedad Anónima Promotora de Inversión de Capital antes Kapitalizer S.A. P. I. de C.V. Sofom E. N. R vs. Abastecedora de Productos e Infraestructura para el Campo, S.A. de C.V. ; y Huesca Zanabriga Edith y Valle Salgado y Vicente. Especial Hipotecario Civil 1 Acdo. Núm. Exp. 1046/2024.

Name Kuri, su Sucesión Simón vs. Ramírez Correa María Asunción. Ord. Civil 1 Acdo. en Expedientillo. Núm. Exp. 18/2026.

Novarec S.A. de C.V. Sociedad Financiera de Objeto Múltiple Enr y Portafolio de Negocios S.A. de C.V. Sociedad Financiera de Objeto Múltiple Er vs. Umbral Editorial, S.A. de C.V. ; y Camacho Hernández; Elisa y Comparan Arias Juan José y y Comparan Editores Asociados, S.A. de C.V. Ejecc. de Garantías Otorgadas Mediante Prenda Sin Transmisión de Pos. y Fideicomiso de Garantía (Procedimiento Extrajudicial) Mercantil 1 Acdo. Núm. Exp. 1876/2024 Tomo II.

Nr Finance México, S.A. de C.V. vs. Santiago Antonio Brenda Berenice. Ejecutivo Mercantil 1 Acdo. Núm. Exp. 540/2024.

Operbus, S.A. de C.V. vs. Bicentenario Rfm, S.A. Pi. de C.V. Ord. Mercantil 1 Acdo. Núm. Exp. 156/2012.

Promov. por Carlos Rivas Duvon. Ord. Civil 1 Acdo. en Amparo. Núm. Exp. 696/2025 Bis. 1 Expdllo. de Amparo 696/2025-IV.

Ruíz García, Emma Luz y Guízar Cárdenas, Mariela y Ramírez Lucero, Alberto Omar y Ramírez Ruíz Alberto Iván y Ramírez Guízar y Aarón Omar vs. López Rangel, Miguel Andrés y López Cruz Miguel y y Hdi Seguros, S.A. de C.V. Ord. Civil 1 Acdo. Núm. Exp. 940/2023 Tomo IV.

Scotiabank Inverlat, Sociedad Anónima, Institución de Banca Múltiple, Grupo Financiero Scotiabank Inverlat vs. Navarrete Gómez Juan Carlos. Especial Hipotecario Civil 1 Acdo. Núm. Exp. 730/2022.

Sociedad Hipotecaria Federal, S. N. C vs. Nájera Marshall de López Claudia y López Segura y José Eduardo. Especial Hipotecario Civil 1 Acdo. Núm. Exp. 1826/2024.

Textiles Shamen, S.A. de C.V. y Jiménez Jiménez; Daniel vs. Jiménez Ramírez; Aurora y H+M Reit, S.A. P. I. de C.V., Sofom, E. N. R. ; y Jiménez Jiménez; Víctor Miguel y Jiménez Jiménez Rafael y Garduño García Villalobos Eduardo. Ord. Civil 1 Acdo. Núm. Exp. 32/2026.

Tinoco Rubí Francisco Javier y Andrade Pantoja y María del Rosario vs. Zepeda Álvarez Ana María. Especial Hipotecario Civil 2 Acdos. en Amparo. Núm. Exp. 834/2014 Bis. 1 1274/2025-IV.

Tinoco Rubí Francisco Javier y Andrade Pantoja y María del Rosario vs. Zepeda Álvarez Ana María. Especial Hipotecario Civil 1 Acdo. Núm. Exp. 834/2014 Tomo II.

NO PUBLICADOS

Banco Santander México, Sociedad Anónima, Institución de Banca Múltiple, Grupo Financiero Santander México vs. Control Ambiental y de Procesos, S.A. de C.V. ; y Carrillo Zamudio Sergio Ignacio y Cruz Castro y María Mercedes. Especial Hipotecario Civil 1 Acdo. Núm. Exp. 744/2023.

Bracamontes Escobedo Óscar vs. Bracamontes Lavalle Enrique. Ord. Civil 1 Acdo. Núm. Exp. 186/2022.

Controinmuebles, S.A. de C.V. -antes Bodega Gigante, S.A. de C.V. vs. Ibarra Vargas, Enrique Alberto y Ibarra Fraga Román de Jesús Eduardo y y Esperanza de la Luz Vargas Cabrera También Conocida como Esperanza de la Luz Vargas Cabrera de Fraga. Juris. Voluntaria Civil 1 Acdo. Núm. Exp. 646/2020 Tomo II.

Instituto de Seguridad y Servicios Sociales de Los Trabajadores del Estado a Través de su Fondo de la Vivienda (Fovissste) vs. Romero Ceballos Alma Berenice y Aguilar Hernández y Enrique Armando. Especial Hipotecario Civil 1 Acdo. Núm. Exp. 1838/2024.

AUDIENCIA

Banco Santander México, S.A., Institución de Banca Múltiple, Grupo Financiero Santander México como Fusionante de Santander Consumo, S.A. de C.V., como Fusionada vs. Laurel Zavala Luz María. Ejecutivo Mercantil. 1 Audiencia. Núm. Exp. 1290/2022.

Despacho Padilla & Bujalil, Sociedad Civil vs. Soluciones en Mantenimiento y Refrigeración, S.A. de C.V. ; y Camacho Bueno José Yussen y Bueno Herrera y Silvia. Ord. Civil. 1 Audiencia. Núm. Exp. 866/2024.

LA SECRETARIA DE ACUERDOS
LIC. ELVIA PATRICIA RAMOS SOTO

CUADRAGÉSIMO SEXTO DE LO CIVIL

SECRETARÍA "A"
ACUERDOS DEL 29 DE ENERO DEL 2026

Álvarez Estrada Tania Abigail vs. Inmobiliaria Médica Men Azur S.A. de C.V. y Arquitectura Inmobiliaria Darmi S.A. de C.V. y Rivera Flores Andy Gabriel y Ortiz Medina Yamilette. Ord. Civil 4 Acdos. Núm. Exp. 257/2025 Tomo II.

Ávila Rodríguez Yolanda vs. Du Tilly Margain Gerardo Hayaux;Margain Gleason Jorge su Sucesion;Compeán Aristegui María de la Luz su Sucesion;Geraldina Margain María de la Luz su Sucesion;Margain y Compeán Silvia;Margain y Compeán María Teresa;Margain y Compeán Julio Cesar;Margain Compeán María Eugenia y C. Director del Registro Público de la Propiedad y del Comercio del Distrito Federal. Ord. Civil 1 Acdo. Núm. Exp. 311/2018 Tomo II.

Banco Invex, S.A., Institución de Banca Múltiple, Invex Grupo Financiero, en Carácter de Fiduciario del Fideicomiso Irrevocable de Administración Identificado Con el Número 1301 vs. Eusebio Ramírez Huerta y María del Rocío Campos Navarro. Especial Hipotecario Civil 4 Acdos. Núm. Exp. 153/2017.

SOLO CONSULTA
SOLO CONSULTA
SOLO CONSULTA

BBVA Bancomer Sa Institución de Banca Múltiple Grupo Financiero BBVA Bancomer vs. Escandón Castillo María de la Luz. Especial Hipotecario Civil 1 Acdo. Núm. Exp. 743/2019.

Campos Quintana Carlos Rodrigo y Sandoval Muro Andrés Enrique y Sandoval Rocha Andrés Enrique y Álvarez Tostado Jorge Carlos y-o. Gorman Merino José y Quien También Se Llama José O. Gorman Merino vs. Credix Gs S.A. de C.V. Sociedad Financiera de Objeto Múltiple Entidad No Regulada. Ord. Civil Expedientillo. 1 Acdo. Núm. Exp. 1959/2024 Tomo II.

Cruz Haro Francisco Moisés vs. Soto Malagón Selene. Controversias de Arrendamiento Civil 1 Acdo. Núm. Exp. 1885/2024.

Domínguez Padilla Bulmaro vs. Grupo Solution México S.A. de C.V. Ord. Civil 1 Acdo. Núm. Exp. 2145/2024.

Elizalde Topete de Hammeken Gloria y María Elena Topete Pérez de León Elizalde (su Sucesión Testamentaria) Representada por el Albacea Jorge Oracio Elizaldet Topete vs. Carlos Elvis Barcelata Lagunes. Ord. Civil 1 Acdo. Núm. Exp. 2053/2024.

Gandiaga Solís Marisol vs. Grupo Mexicano de Seguros S.A. de C.V. Ord. Civil no Publ. del 27-01-2026. 1 Acdo. Núm. Exp. 923/2024.

González Trejo Alejandro de la Cruz vs. Carreño Elizalde Mayte y Bricktoil, S.A. de C.V. y Lugo Ramírez Jesús y C. Director del Registro Público de la Propiedad y del Comercio de la Ciudad de México. Ord. Civil 6 Acdos. Núm. Exp. 1169/2024 Tomo II.

Guerrero Olvera Pablo Salvador vs. Trujillo Gómez Carla Ivette y Trujillo Solís Enrique vs. Pablo Slvador Guerrero O. Ord. Civil 1 Acdo. Núm. Exp. 747/2021 Tomo 2.

Gutiérrez López Arturo vs. Salas Aguirre María Luisa. Controversias de Arrendamiento Civil 1 Acdo. en Amparo. Núm. Exp. 41/2023 Amparo 1077/2023.

Guzmán Gil Victoria su Sucesión vs. Rentería Huerta Ericka Mercedes y de la Peña Guzmán Luz María de Los Ángeles y Juan Cortiñas Barajas Notario Público Número 38 del Estado de México y Registro Público de la Propiedad y de Comercio de la Ciudad de México. Ord. Civil 1 Acdo. Núm. Exp. 1877/2024.

Hipotecaria Nacional, S.A. de C.V. Sociedad Financiera de Objeto Múltiple, Entidad Regulada, Grupo Financiero BBVA Bancomer, hoy BBVA Bancomer, S.A. Institución de Banca Múltiple, Grupo Financiero BBVA Bancomer vs. Jesús Olvera Bárcenas y Susana Bistrain Jiménez. Especial Hipotecario Civil 1 Acdo. Núm. Exp. 343/2016.

HSBC México S.A., Institución de Banca Múltiple, Grupo Financiero HSBC División Fiduciaria en su Carácter de Fiduciario en el Fideicomiso No. F/234036 vs. Cintia Araceli Rodríguez Rosales. Especial Hipotecario Civil 1 Acdo. en Amparo. Núm. Exp. 543/2016 Tomo II.

HSBC México Sociedad Anonimainstitución de Banca Múltiple Grupo Financiero HSBC Divi y Sion Fiduciaria vs. Vega Aguilar David Armando. Especial Hipotecario Civil 1 Acdo. Núm. Exp. 67/2010 Tomo II.

HSBC México, S.A. Institución de Banca Múltiple, Grupo Financiero HSBC, División Fiduciaria en su Carácter de Fiduciario en el Fideicomiso No. F/234036 vs. Graciela Ríos Sierra y Jorge Enrique Cortés Muñoz. Especial Hipotecario Civil 1 Acdo. Núm. Exp. 1933/2024.

HSBC México, Sociedad Anónima, Institución de Banca Múltiple Grupo Financiero, HSBC División Fiduciaria como Fiduciario en el Fideicomiso Irrevocable Número F 262757 vs. Montoya Aguilar María Guadalupe y Guzmán Beltrán Guillermo. Especial Hipotecario Civil 1 Acdo. Núm. Exp. 707/2024.

Instituto del Fondo Nacional de la Vivienda para los Trabajadores (Infonavit) vs. Juliana Guerrero Rodríguez. Especial Hipotecario Civil 1 Acdo. Núm. Exp. 225/2016.

Instituto del Fondo Nacional de la Vivienda para los Trabajadores (Infonavit) vs. Juliana Guerrero Rodríguez. Especial Hipotecario Civil 2 Acdos. Núm. Exp. 225/2016 Tomo II.

Lara Morales Miguel Ángel vs. Mora Amézcua José René. Ord. Civil 1 Acdo. Núm. Exp. 191/2025.

Operadora de Unicentros y Locales Comerciales S.A. de C.V. vs. López Ruíz María del Pilar. Controversias de Arrendamiento Civil 2 Acdos. Núm. Exp. 1523/2024.

Ortiz Rivera Juan José vs. Zavala García Natividad y Cortés Castro Odilón. Controversias de Arrendamiento Civil Copias Certificadas M. P. 1 Acdo. Núm. Exp. 295/2021.

Rodríguez Guillemaud Emilia su Sucesión vs. De Castro Hernández Lorena Alicia. Controversias de Arrendamiento Civil 1 Acdo. Núm. Exp. 1387/2024.

Sólida Administradora de Portafolios, Sociedad Anónima de Capital Variable, Sociedad Financiera de Objeto Múltiple, Entidad Regulada, Grupo Financiero Banorte vs. Buendurex, S.A. de C.V. y/otros. Especial Hipotecario Civil 3 Acdos. Núm. Exp. 1137/1994 Tomo VI.

Sólida Administradora de Portafolios, Sociedad Anónima de Capital Variable, Sociedad Financiera de Objeto Múltiple, Entidad Regulada, Grupo Financiero Banorte vs. Buendurex, S.A. de C.V. y/otros. Especial Hipotecario Civil 1 Acdo. Núm. Exp. 1137/1994 Bis. 5 Tomo V.

Tenorio Zúñiga Ignacia Rosalía vs. Quejosa María del Pilar Aguilar Gómez. Controversias de Arrendamiento Civil 1 Acdo. Núm. Exp. 2093/2024 Tomo II.

Tu Casa Express, S.A. de C.V. vs. Zavala Hernández Jorge Antonio y Monroy González Jacqueline Berenice. Especial Hipotecario Civil 1 Acdo. Núm. Exp. 1325/2022.

Upl Agro S.A. de C.V. vs. Agromundo S.A. de C.V., Empresas Indcan S.A. de C.V., Medforce S.A. de C.V., Alejandro Larena Ernst, Alfonso Cantú Martínez y Alfredo Cantú Martínez. Ejecutivo Mercantil 1 Acdo. Núm. Exp. 613/2019 Tomo II.

Villafaña Cervantes su Sucesión Antonio vs. De la Fuente Barra Horacio y Guzmán Cortés José Luis. Ord. Civil Acuerdo. 1 Acdo. Núm. Exp. 471/2023 Tomo II.

AUDIENCIA

Servín Chávez Alan Absalón vs. Seguros Inbursa Sociedad Anónima Grupo Financiero Inbursa. Ord. Civil. 1 Audiencia. Núm. Exp. 439/2025.

SENTENCIA INTERLOCUTORIA

Scotiabank Inverlat S.A. Institución de Banca Múltiple Grupo Financiero Inverlat vs. Jativa Sociedad de Producción Rural de Responsabilidadad Limitada de Capital Variable y Otros. Especial Hipotecario Civil Sent. Interl. 1 Núm. Exp. 1247/2019 Bis. 3 Tercer Tomo

LA SECRETARIA DE ACUERDOS
LIC. GUADALUPE IVETH ORTEGA CRUZ

SECRETARÍA "B"
ACUERDOS DEL 29 DE ENERO DEL 2026

Administradora Fome 1 Sociedad de Responsabilidad Limitada de Capital Variable vs. Olivares Carmona David Eduardo. Especial Hipotecario Civil Auto. 1 Acdo. Núm. Exp. 922/2021.

Administradora Fome 1 Sociedad de Responsabilidad Limitada de Capital Variable vs. Zavala Camacho Ma. Elena. Especial Hipotecario Civil 1 Acdo. Núm. Exp. 1066/2019.

Aguilar Aguilar Francisco Javier vs. Rodríguez Vázquez Yara de la Luz. Ejecutivo Mercantil Auto. 1 Acdo. en Amparo. Núm. Exp. 1542/2024 Amparo 602/2025-13 Directo Promov. por el Demandado.

Alejandro Cruz Yadira Berenice vs. Daniel Cobos Torres y Beatriz Ubaldo López. Especial Hipotecario Civil Auto. 1 Acdo. Núm. Exp. 232/2017 Tomo II.

Banca Mifel Sociedad Anónima Institución de Banca Múltiple Grupo Financiero Mifel vs. Soluciones Practicas Altea S.A. de C.V. y Adaptación Al Mundo Laboral Edipo S.A. de C.V. y Restaurante Inovando Con Los Sabores S.A. de C.V. y Beyruti Sánchez Raúl Manuel y Velázquez Escudero Nadia. Ejecutivo Mercantil 1 Acdo. Núm. Exp. 1966/2024 Tomo III.

Banco Mercantil del Norte Sa Institución de Banca Múltiple Grupo Financiero Banorte vs. Gutiérrez Govantes Víctor Manuel y Guevara Tostado Fabiola. Especial Hipotecario Civil 1 Acdo. Núm. Exp. 2026/2024.

Banco Mercantil del Norte, S.A. Institución de Banca Múltiple, Grupo Financiero Banorte vs. Soto Lázaro Lissette. Especial Hipotecario Civil Auto. 1 Acdo. Núm. Exp. 418/2023.

Banco Mercantil del Norte, Sociedad Anónima, Institución de Banca Múltiple, Grupo Financiero vs. Javier Nazario Hernández Herrera. Especial Hipotecario Civil Auto. 1 Acdo. Núm. Exp. 2098/2024.

Banco Nacional de México S.A. Integrante del Grupo Financiero Banamex vs. Carlos García Plaza y Ma. Dolores Sánchez Hernández. Especial Hipotecario Civil Auto. 1 Acdo. Núm. Exp. 288/2025 Tomo II.

Banco Santander México S.A. Institución de Banca Múltiple Grupo Financiero Santander México vs. Alonso Lazcano José Francisco. Ejecutivo Mercantil 1 Acdo. Núm. Exp. 1986/2024.

Banco Santander México Sa Institución de Banca Múltiple Grupo Financiero Santander México vs. Escamilla Espinoza Luis Ernesto. Ejecutivo Mercantil Auto. 1 Acdo. Núm. Exp. 1462/2024.

Banco Santander México Sa Institución de Banca Múltiple Grupo Financiero Santander México vs. Rovila Comercializadora S.A. de C.V. y García Vázquez Juan Carlos. Ejecutivo Mercantil 2 Acdos. Núm. Exp. 1384/2024 Tomo II.

SOLO CONSULTA
SOLO CONSULTA
SOLO CONSULTA

Calderón Gómez Catalina vs. Seguros Inbursa Sa Grupo Financiero Inbursa y Ramírez Trenado Gustavo y Hernández Ángel Alberto. Ord. Civil Declara Nulo Emplazamiento. 1 Acdo. Núm. Exp. 410/2024.

Casillas Vega Benjamín vs. Salvador Casillas Izarraras. Ejecutivo Mercantil 1 Acdo. Núm. Exp. 376/2007 Tomo II.

Cibanco, Sociedad Anónima, Institución de Banca Múltiple, en su Carácter de Fiduciario en el Fideicomiso Irrevocable F/00360 vs. José Luis Ramírez Rivera y Michel Odette Martínez Mejía. Especial Hipotecario Civil Auto. 1 Acdo. Núm. Exp. 1802/2024.

Ckd Activos 8, Sociedad Anónima Promotora de Inversión de Capital Variable en su Carácter de Cesionario de BBVA México, Sociedad Anónima, Institución de Banca Múltiple Grupo Financiero BBVA México vs. Juan Carlos Lara Campos. Especial Hipotecario Civil 1 Acdo. Núm. Exp. 1336/2024 Tomo II.

Corporativo Marday S.A. de C.V. vs. Grandes Creaciones del Humaya S.A. de C.V. Ejecutivo Mercantil 1 Acdo. en Tercería. Núm. Exp. 1424/2024 Terc. Promovida por Jaime Orozco Núñez.

Ejido San Pedro Mártir, Alcaldia Tlalpan, Ciudada de México vs. Gobierno del Distrito Federal hoy Ciudad de México a Través de la Delegación Tlalpan hoy Alcaldia Tlalpan. Ord. Civil Auto. 1 Acdo. Núm. Exp. 12/2026.

Fincasa Hipotecaria S.A. de Cvsociedad Financiera de Objeto Múltiple Entidad Regulada y Ixe Grupo Financiero vs. Hidalgo Blando Laura Ivonne. Especial Hipotecario Civil 1 Acdo. Núm. Exp. 606/2025.

Grupo Alcione S.A. de C.V. vs. Multiproyectos Global Enterprise S.A. de C.V. y Márquez Chávez Gabriel. Vía de Apremio Civil Auto. 1 Acdo. Núm. Exp. 382/2025.

Hipotecaria Nacional S.A. de C.V. Sociedad Financiera de Objeto Limitado Grupo Financiero BBVA Bancomer hoy BBVA Bancomer, S.A. Institución de Banca Múltiple, Grupo Financiero BBVA Bancomer vs. Edy Villegas Aquino y Cecilia Vázquez García. Especial Hipotecario Civil Auto. 1 Acdo. Núm. Exp. 1088/2016.

Hipotecaria su Casita, S.A. de C.V. Sociedad Financiera de Objeto Limitado vs. Miguel Zavala Aguilera. Especial Hipotecario Civil Auto. 1 Acdo. Núm. Exp. 528/2005 Tomo II.

HSBC México, S.A. Institución de Banca Múltiple, Grupo Financiero HSBC, División Fiduciaria en su Carácter de Fiduciario en el Fideicomiso No. F/234036 vs. Eli David Rodríguez Castro y Elsy Marisol Flores Echeverría. Especial Hipotecario Civil Auto. 1 Acdo. Núm. Exp. 1582/2024 Tomo II.

HSBC México, Sociedad Anónima, Institución de Banca Múltiple, Rgupo Financiero HSBC, División Fiduciaria en su Carácter de Fiduciario en el Fideicomiso Número F-234036 vs. Hernández Portugal Elsa Patricia y Otra. Especial Hipotecario Civil Auto. 1 Acdo. Núm. Exp. 1312/2024 Tomo II.

López Rodríguez Luz María vs. Miguel Ángel Monroy Gómez. Ord. Civil Auto. 1 Acdo. Núm. Exp. 1282/2024.

Macías Ojeda David Epifanio vs. Franco Martínez Marcela Miriam y Franco Martínez Pricila y Vega Ramírez Juan Pedro y Franco Martínez Martha Eutimia y C. Directora del Registro Público de la Propiedad y del Comercio de la Ciudad de México. Ord. Civil Auto. 1 Acdo. Núm. Exp. 550/2024.

Mendoza Guerrero Roberto Carlos vs. Guerrero Ramírez José Rosario y Bravo Artega Josefina y Director del Registro Público de la Propiedad y del Comercio de la Ciudad de México. Ord. Civil Auto. 1 Acdo. Núm. Exp. 258/2025.

Morales Arias Estrella vs. González Morales Rosa. Ord. Civil 1 Acdo. en Expedientillo. Núm. Exp. 1556/2024.

Morán Ramírez Alejandra vs. Arguelles Martínez Rafael Faustino y Clínica de Columna Ortopedia y Especialidades S.C. y Hospital Tehuantepec. Ord. Civil 1 Acdo. Núm. Exp. 254/2025.

Padilla Rodríguez Salvador. Ord. Civil Auto. 1 Acdo. en Amparo Buscador. Núm. Exp. 568/2024 Amparo 568/2024-Vii.

Pizarro Moreno José Edmundo vs. Elliot de la Vega Jorge Arturo Eduardo su Sucesión. Especial Hipotecario Civil 1 Acdo. Núm. Exp. 1088/2019 Tomo II.

Ponce Coria Miguel su Sucesión vs. Ponce Coria Ana María del Carmen y Ponce Coria David Alejandro. Ord. Civil Auto. 1 Acdo. Núm. Exp. 8/2024.

Ramírez Juárez Jéssica Lorena vs. Juárez Guerrero Eduardo su Sucesión y Salomo Cabello Martha Imelda su Sucesión. Ord. Civil Auto. 1 Acdo. Núm. Exp. 498/2025.

Revilla López María del Carmen vs. Larrauri Lorenzo y Álvarez Gómez Justino y Director del Registro Público de la Propiedad y de Comercio de la Ciudad de México. Ord. Civil Desecha. 1 Acdo. Núm. Exp. 604/2025.

Riba Michaus María Luisa vs. González de Leo Diego. Ejecutivo Mercantil Auto. 1 Acdo. Núm. Exp. 588/2024.

Rojas García Francisco Norberto También Conocido como Rojas García Francisco su Sucesión vs. Zuleta Sandoval Edith. Ord. Civil 1 Acdo. Núm. Exp. 346/2025.

Rosete Godínez Ernesto y Rosete Godínez Edgar vs. Soto Aguilar José Basiliso y Gabellanes González Amaia. Especial Hipotecario Civil Auto. 1 Acdo. Núm. Exp. 1228/2022.

Saldívar López Agustín y Valencia Sánchez Melchor vs. Gutiérrez Álvarez Juan Carlos y Pineda Salgado Marcial y Magos Hernández Gerardo Félix y/o Félix Gerardo Magos Hernández y/o Gerardo Hernández Magos y/o Félix Geftardo Hernández Magos y Román Román Francisco, Notario Público Número 3 de Iguala, Estado de Guerrero y Banco Multiva S.A. Institución de Banca Múltiple Grupo Financiero Multiva y Lorenzo C. Schroller y/o Lawrence Clifford Schroller su Sucesión y C. Director del Registro Público de la Propiedad y del Comercio de la Ciudad de México. Ord. Civil 1 Acdo. en Amparo. Núm. Exp. 894/2022 Amparo 782/2025-III.

Santander Hipotecario, S.A. de C.V., Sociedad Financiera de Objeto Múltiple, Entidad Regulada. hoy su Cesionario Luís Jersail Martínez Moreno vs. Javier Enrique Contreras Chavarría y Érika López Toscano. Especial Hipotecario Civil Auto. 1 Acdo. Núm. Exp. 1078/2012 Tomo II.

Scotiabank Inverlat Sa Institución de Banca Múltiple Grupo Financiero Scotiabank Inverlat vs. Garrido Melgar Raúl Eduardo. Especial Hipotecario Civil Auto. 1 Acdo. Núm. Exp. 928/2023.

Spamer Martínez del Campo Leonardo y Otros vs. Paul Adrián Tinajero Ramos y Otros. Ord. Civil Auto. 1 Acdo. Núm. Exp. 1048/2015.

Transforma Gi Sociedad Anónima de Capital Variable vs. Rivas García Valentín. Ord. Civil 1 Acdo. Núm. Exp. 416/2025.

Vázquez Ramírez Juan Enrique vs. Vargas Julieta. Ord. Civil 2 Acdos. Núm. Exp. 1034/2023 Tomo II.

Wolf Cánovas Max Alberto vs. 2Otree Investments I Sapi de C.V. Ord. Mercantil Auto. 1 Acdo. Núm. Exp. 502/2024.

Y Malacara Raymundo Ampudia vs. Ampudia Frausto Eduardo. Ejecutivo Mercantil 1 Acdo. Núm. Exp. 1606/2024.

AUDIENCIA

Rodríguez Bocanegra Miguel vs. Hidalgo Joaquín También Conocido como Joaquín Hidalgo García su Sucesión y C. Director del Registro Público de la Propiedad y de Comercio de la Ciudad de México. Ord. Civil. 1 Audiencia. Núm. Exp. 458/2025.

EL SECRETARIO DE ACUERDOS
LIC. RODRIGO ALFREDO JIMÉNEZ RODRÍGUEZ

CUADRAGÉSIMO SÉPTIMO DE LO CIVIL

SECRETARÍA "A"
ACUERDOS DEL 29 DE ENERO DEL 2026

Agco México, S. de R. L de C.V. vs. Maquinaria Agrícola de Perote, S.A. de C.V. y Cortina Melchor José Ruperto Marcelino y Pérez Hernández Aída. Especial Hipotecario Civil No Contestaron Agravios. 1 Acdo. Núm. Exp. 1945/2024 Tomo IV.

Alvarado Pizano María vs. Trujillo Lozano Ernesto. Ord. Civil Audiencia. 1 Acdo. Núm. Exp. 877/2024.

Ambriz Tapia María José vs. Alarcón Carranza Alfonso. Ord. Civil Acuerdo97. 1 Acdo. Núm. Exp. 241/2025.

Antonio Nicanor Alberto y Ramón Tetel Matiana y Menor de Edad de Iniciales A. A. R vs. Grupo Mexicano de Seguros S.A. de C.V. Ord. Civil Acuerdo. 1 Acdo. Núm. Exp. 475/2024 Tomo II.

Asociación de Condominios Vidalta, A.C. vs. Kababie Sacal León y Promotora Parque Lomas, S.A. de C.V. Ord. Civil 1 Acdo. en Expedientillo. Núm. Exp. 1077/2024 Autos Principales Remitidos a la 3° Sala Civil.

Ávila Flores Claudio César y Álvarez Teófilo Meysi Anaybi vs. Seguros Inbursa Sa Grupo Financiero Inbursa. Ord. Civil 1 Acdo. Núm. Exp. 27/2025.

SOLO CONSULTA
SOLO CONSULTA
SOLO CONSULTA

Banco Nacional de México Sa Integrante del Grupo Financiero Banamex vs. Distribuidora de Motores Diesel Industriales S.A. de C.V. y Fernández Zamora José Luis. Providencias Precautorias Civil 1 Acdo. Núm. Exp. 455/2024.

Banco Nacional de México Sa Integrante del Grupo Financiero Banamex vs. Triton Excavaciones y Acarreos S.A. de C.V. y Ruíz Barbosa Eduardo y Vicencio Juana Victoria. Ejecutivo Mercantil Razón de Notif. Actora. 1 Acdo. Núm. Exp. 589/2025.

Banco Santander México Sa Institución de Banca Múltiple Grupo Financiero Santander México vs. Rodríguez González Kenia Getzemani. Especial Hipotecario Civil Acuerdo94. 1 Acdo. Núm. Exp. 1903/2024.

Beltrán García Agustín vs. Beltrán García Graciela y Beltrán García María Enriqueta. Ord. Civil Acuerdo45. 3 Acdos. Núm. Exp. 1327/2024 Tomo II.

Castro López Martha vs. Medina Rodríguez José Trinidad y Rivera Calderón Leonardo Javier y Cruz Piña Alejandro y Santillán Hernández Giovanna Steffany. Juris. Voluntaria Civil 4 Acdos. Núm. Exp. 517/2025.

Cerón Granados Juan Carlos y Azpeitia Cadena Elena y Cerón Azpeitia Carlos y Los Infantes de Iniciales J. E. C. a y F. C. a vs. Seguros Inbursa Sa Grupo Financiero Inbursa. Ord. Civil 1 Acdo. Núm. Exp. 1265/2024 Tomo II.

Constructora Jesas, Sociedad Anónima de Capital Variable vs. Lonera Industrial, Jm Sociedad Anónima de Capital Variable. Ord. Civil Radicación de Autos. 1 Acdo. Núm. Exp. 1371/2024.

Domínguez Domínguez Matilde vs. Vidal Pérez de Justo Herminia. Ord. Civil 1 Acdo. en Expedientillo. Núm. Exp. 2031/2024.

Finpop Sociedad Anónima de Capital Variable vs. Ruíz García Carlos y Ruíz García Joel y Ruíz García René. Especial Hipotecario Civil Acuerdo85. 1 Acdo. Núm. Exp. 369/2022.

Fundación de Ayuda a la Ancianidad, Institución de Asistencia Privada vs. Valdés Orozco Mauricio y Valdés Orozco Erick y Muñoz Arechar María de la Luz Guadalupe. Controversias de Arrendamiento Civil Acuerfdo44. 1 Acdo. Núm. Exp. 721/2021.

Gallardo Barba Alfonso Ramón vs. Fernández Sierra Johanna. Ord. Civil Acuerdo16. 1 Acdo. Núm. Exp. 507/2025.

García Olivera Jesús Antonio y Alma Rosa García Olivera, su Sucesión vs. Flores Rodríguez Cristopher. Controversias de Arrendamiento Civil 1 Acdo. Núm. Exp. 41/2023.

García Pérez Erick de Jesús y López Hernández Alejandra Betzabé vs. Coria Gamiz Carolina. Especial Hipotecario Civil 1 Acdo. Núm. Exp. 61/2023.

Gayol y Mangino Rafael Mauricio vs. Joel Barrios Rosas, Juan Barrios Fiesco y Luz Ma. Rosas Trigueros. Controversias de Arrendamiento Civil 1 Acdo. Núm. Exp. 1707/2024.

Ge Consumo México S.A. de Cvsociedad Financiera de Objeto Múltiple Entidad No Regulada vs. Ávila Romero Osvaldo. Especial Hipotecario Civil Acuerdo. 1 Acdo. Núm. Exp. 2097/2024.

González García Rafael vs. González García Patricia. Ord. Civil 1 Acdo. Núm. Exp. 685/2020.

González Vicente Jennifer vs. Seguros Inbursa Sa Grupo Financiero Inbursa. Ord. Civil 1 Acdo. Núm. Exp. 11/2026.

Grupo Darbi S.A. de C.V. Sociedad Financiera de Objeto Múltiple Enr vs. Fantex de México S.A. de C.V. y José Mizdrahi Smeke y Karen Irene Béjar Gárate. Ejecutivo Mercantil 1 Acdo. Núm. Exp. 1213/2019 Tomo II.

HSBC México, S.A. Institución de Banca Múltiple, Grupo Financiero HSBC, División Fiduciaria en su Carácter de Fiduciario del Fideicomiso No. F/234036 vs. Gerardo Castillo Ledesma También Conocido Co Mo Gerardo Castillo Ledezma y Amalia López Sevilla. Especial Hipotecario Civil 1 Acdo. Núm. Exp. 1715/2024.

Instituto Mexicano del Seguro Social vs. Rubí Cárdenas Luis Rubén y Fernández Aguilar Ana Bertha. Especial Hipotecario Civil 1 Acdo. Núm. Exp. 1573/2024.

Instituto de Seguridad y Servicios Sociales de Los Trabajadores del Estado a Través de su Fondo de la Vivienda Fovissste vs. Valdés Ledo Manuel Omar y Ríos Gutiérrez Nayeli Anel. Especial Hipotecario Civil 1 Acdo. Núm. Exp. 1377/2024.

Landin Gómez Miguel Ángel y Juana Dávila Rodríguez vs. Landin Pérez Jorge. Ord. Civil 2 Acdos. Núm. Exp. 1647/2024.

López Jaimes Figueroa Sergio vs. Morfín Macías También Conocida como Estela Morfín Macías de Moctezuma Estela. Ord. Civil 2 Acdos. Núm. Exp. 1865/2024.

Mendoza Rocafuerte Yaxum vs. Dámaso Mendoza José. Ord. Civil Acuerdo77. 1 Acdo. Núm. Exp. 105/2025.

Monroy Vega Jorge vs. Monroy Vega Dora Margarita. Ord. Civil Acuerdo17. 1 Acdo. Núm. Exp. 331/2025.

Morales Portas Mauricio vs. Casares Gutiérrez David y Velero Verde Sapi de C.V. Ejecutivo Mercantil Expedientillo. 1 Acdo. en Expedientillo. Núm. Exp. 1303/2023 Expdllo. Remisión a Sala.

Navarro Millán María del Rocío vs. Guevara Salazar Adriana. Ord. Civil Nueva Cuenta. 1 Acdo. Núm. Exp. 1667/2024.

Navarro Millán María del Rocío vs. Guevara Salazar Adriana. Ord. Civil Acuerdo19. 1 Acdo. en Amparo. Núm. Exp. 1667/2024 Amparo Indirecto 996/2024-I.

Osorio Sánchez Martha y Eliosa Osorio Norma Angélica vs. Seguros Inbursa Sa Grupo Financiero Inbursa. Ord. Civil Acuerdo67. 1 Acdo. Núm. Exp. 439/2025.

Osuna Osuna Eduardo vs. Estuco Construcciones y Diseño S.A. de C.V. y Construcciones y Proyectos Estuco S.A. de C.V. y Inmobiliaria Canalito 89 Sa Dee Cv y Pulido Ferrer Rafael. Vía de Apremio Civil Acuerdo55. 1 Acdo. Núm. Exp. 559/2024.

Pichardo Arzate Martha Yolanda vs. Axa Seguros S.A. de C.V. Ord. Civil Audiencia. 1 Acdo. Núm. Exp. 255/2021 Tomo II.

Rodríguez Reséndiz César vs. Grupo Comercial Sanji S.A. de C.V. Ejecutivo Mercantil Acuerdo25. 1 Acdo. Núm. Exp. 437/2024.

Román Román Hortensia y También Conocida como Hortensia Román Román vs. Margain Reyes Spindola César Rafael y Margain Reyes Spindola Patricio José. Ord. Civil 1 Acdo. Núm. Exp. 291/2025.

Secreto. Ejecutivo Mercantil Expedientillo. 1 Acdo. en Expedientillo. Núm. Exp. 169/2023 Autos Principales Remitidos Al Archivo Judicial.

Sociedad Hipotecaria Federal S.N.C. Institución de Banca de Desarrollo en su Carácter de Fiduciario Sustituto del Fondo de Operación y Financiamiento Bancario a la Vivienda (Fovi) vs. Rivas García Roque y Alicia García Sandoval. Especial Hipotecario Civil 1 Acdo. Núm. Exp. 1215/2019 Tomo II.

Varagas Álvarez Josefa vs. Pacheco Sandoval Ana Patricia. Ejecutivo Mercantil Radicación de Autos, Antecedente 541/2015 del Extinto Juzgado 69° Civil, 1 Acdo. Núm. Exp. 25/2026.

Vidal Ramírez Alfonso vs. Sánchez Basurto Carolina María. Especial Hipotecario Civil Acuerdo. 1 Acdo. Núm. Exp. 1503/2024 Tomo II.

SENTENCIA INTERLOCUTORIA

Cibanco S.A. Institución de Banca Múltiple en su Carácter de Fiduciario del Fideicomiso Número F/00430 vs. Tovar Vázquez Sonia Nydia. Vía de Apremio Civil Sent. Interl. Cump. de Ejecutoria 1 Núm. Exp. 1775/2024

EL SECRETARIO DE ACUERDOS
LIC. MARIO ALBERTO RANGEL RAMÍREZ

SECRETARÍA "B"
ACUERDOS DEL 29 DE ENERO DEL 2026

Ariza Gómez Edith y Solís Lugo Martín vs. Solís Lugo Verónica. Ord. Civil Resolución de Sala, Remite Autos y Documentos. 1 Acdo. Núm. Exp. 326/2024.

Bachoco S.A. de C.V. vs. Distribución y Comercialización de Pollos Colorado, S.A. de C.V., Ronces Díaz Gamaliel y Rivera Espinosa Virginia. Especial Hipotecario Civil Archivo Judicial Devuelve Autos Principales. 1 Acdo. Núm. Exp. 910/2018.

Banca Mifel Sociedad Anónima Institución de Banca Múltiple Grupo Financiero Mifel División Fiduciaria en su Carácter Fiduciaria en el Contrato de Fideicomiso de Administración Número 1354 2011 Denominada Banca Mifel Fideicomiso 1354 2011 vs. García Vázquez Aldo y Vázquez Tinoco María Teresa. Controversias de Arrendamiento Civil 61. 1 Acdo. Núm. Exp. 1202/2024.

Banco Actinver Sa Institución de Banca Múltiple Grupo Financiero Actinver en su Carácter de Fiduciario del Fideicomiso Irrevocable de Administración y Fuente de Pago F/4659 vs. López Rodríguez Saúl. Especial Hipotecario Civil 2 Acdos. Núm. Exp. 1184/2024.

Banco Santander México Sociedad Anónima, Institución de Banca Múltiple Grupo Financiero Santander México vs. Ulises Roberto Flores Juárez y Jazmín Mireya Carranza Zazueta. Especial Hipotecario Civil 1 Acdo. Núm. Exp. 1492/2024 Tomo II.

Cantoya Badillo Alfonso vs. Pérez Coello Fermín. Juris. Voluntaria Civil 1 Acdo. Núm. Exp. 564/2025.

Carrasco Sánchez Laura Silvia vs. Víctor Alfredo Alaniz Tapia su Sucesión. Ord. Civil 1 Acdo. Núm. Exp. 142/2025.

SOLO CONSULTA
SOLO CONSULTA
SOLO CONSULTA

Castillo Arteaga Reyna vs. Jesús Cazares Narváez, Adrián Cazares Rendón, María Adriana Rendón Fernández y Rodrigo Cazares Rendón. Juris. Voluntaria Civil 1 Acdo. en Expedientillo. Núm. Exp. 530/2017 Bis. 1.

Chubb Fianzas Monterrey Aseguradora de Caución Sociedad Anónima vs. Juan Manuel Rivera Paz. Convencional O. Preferente Mercantil 1 Acdo. Núm. Exp. 110/2016.

Ci Banco Sociedad Anónima Institución de Banca Múltiple Actuando en su Carácter de Fiduciaria en el Fideicomiso No. F/00102 vs. Alicia Ortega Cota. Especial Hipotecario Civil 37. 1 Acdo. Núm. Exp. 832/2013 Tomo II.

Credix Gs, S.A. de C.V., Sociedad Financiera de Objeto Múltiple Entidad No Regulada en su Carácter de Fiduciaria Dentro del Contrato de Fideicomiso Irrevocable de Garantía Número Cdx/1273 vs. Braun Correa Kurt Michael. Vía de Apremio Civil 1 Acdo. Núm. Exp. 1154/2023.

Cruz Reyes José Jesús y/o Jesús Cruz Murillo su Sucesión Debidamente Representada por su Albacea Jesús Cruz Díaz vs. Cruz Gómez Guadalupe. Ord. Civil 1 Acdo. en Tercería. Núm. Exp. 1680/2024 Terc. Coadyuvante.

Enríquez Medina Claudia y Ángeles Enríquez Antonio vs. Flores Ríos Sergio y Robles Sigales Juan Carlos. Ord. Civil 75. 1 Acdo. Núm. Exp. 150/2025.

Faprei Sociedad Anónima Promotora de Inversión de Capital Variable Sociedad Financiera de Objeto Múltiple Entidad No Regulada vs. Mavevents S.A. de C.V., y Mi Rosita S.A. Ejecutivo Mercantil 31. 1 Acdo. Núm. Exp. 1390/2019 Tomo II.

Figueroa Meléndez María Áurea vs. Acevedo Álvarez Carmen Luisa También Conocida como Carmen Luisa Acevedo de Figueroa y Figueroa Meléndez Jesús Héctor. Ord. Civil 1 Acdo. Núm. Exp. 1164/2018.

Garduño Marín Sergio Renato vs. María Elena Martínez García y José Manuel Fierro Cabrera. Especial Hipotecario Civil 2 Acdos. Núm. Exp. 194/2025 Tomo II.

González Navarrete Fabiola y González Navarrete Juan Francisco y González Navarrete Juan Carlos y González Navarrete Juan Gabriel vs. Castro Mendoza Manuel. Ord. Civil 1 Acdo. Núm. Exp. 4/2023.

González Rentería Fernando vs. González Guzmán Daniel Alejandro. Controversias de Arrendamiento Civil 1 Acdo. Núm. Exp. 566/2024.

Grijalva Ana María vs. Orocio Sánchez David y Rodríguez Zárate José Manuel. Ord. Civil 1 Acdo. Núm. Exp. 1562/2024.

Gutiérrez Dávila Pablo Alberto vs. Montero Solares Juana. Controversias de Arrendamiento Civil 26. 1 Acdo. Núm. Exp. 884/2024.

Hiland Dairy Foods Company, Llc vs. Brisagoods de Monterrey y Bou Claisse Francisco Xavier. Ejecutivo Mercantil 76. 1 Acdo. Núm. Exp. 330/2017 Tomo II.

Madrigal Ortega Marco Antonio vs. Arredondo Cepeda y Sela María Cristina y Fernández Ventura Nicanor. Ord. Civil 1 Acdo. Núm. Exp. 8/2026.

Magaña Fernández Karen Lizeth vs. Grupo Mexicano de Seguros S.A. de C.V. Ord. Civil 58. 1 Acdo. Núm. Exp. 126/2025 Tomo II.

Martínez Lara Juan Carlos vs. Seguros Inbursa Sa Grupo Financiero Inbursa. Ord. Civil 3 Acdos. Núm. Exp. 86/2025 Tomo III.

Montes de Oca Garrido Francisco vs. Claudia Alcaraz Marín y María Luisa Loya de Marín. Controversias de Arrendamiento Civil 1 Acdo. Núm. Exp. 2002/2024.

Morales Ramírez Irma y Tecuanhuey Morales Gloria Julieta vs. García García Ana Coset y Tractoenlaces de América S.A. de C.V. y Empresa Easo y Aseguradora Atlas S.A. Ord. Civil 1 Acdo. Núm. Exp. 814/2024 Tomo IV.

Negrete Valenzuela Jorge Alberto vs. Zacarías Ramírez Gabriela Elena. Ejecutivo Mercantil 1 Acdo. Núm. Exp. 1538/2024.

Pacheco Rodríguez Felipe y Valenzuela Montes Ana María vs. Axa Seguros S.A. de C.V. Ord. Civil 1 Acdo. Núm. Exp. 394/2025.

Pinzón Anguiano Raymundo vs. Jiménez Delgado Guadalupe Yareli. Ord. Civil 1 Acdo. Núm. Exp. 258/2025.

Raúl Rivera L S.A. de C.V. vs. Servicio Las Torres de Satélite S.A. de C.V. Ord. Mercantil 58. 1 Acdo. Núm. Exp. 266/2025.

Rivas Duvon Carlos. Ord. Civil 1 Acdo. en Amparo. Núm. Exp. 696/1983 Amparo 696/2025-IV.

Rodríguez Mejía María del Carmen vs. Rafael González Castillo. Especial Hipotecario Civil 1 Acdo. en Expedientillo. Núm. Exp. 1820/2024.

Rodríguez Velázquez Adriana vs. Chávez Cabrera Benjamín Alfonso. Ord. Civil Audiencia. 1 Acdo. Núm. Exp. 52/2025.

Salazar Ceballos Regina Guadalupe vs. Operadora de Hospitales Ángeles, Sociedad Anónima de Capital Variable y Cervantes Valladolid Barush Mario y Prosalud Mutuus, S. C. de R. L. de C.V. y General de Salud, Compañía de Seguros, S.A. (Litisconsorte Pasivo). Ord. Civil 1 Acdo. Núm. Exp. 1498/2024 Tomo II.

Soluciones Mexicanas Lider, Sociedad Anónima de Capital Variable vs. Norma Elizabeth Mortera Olvera y Otro. Ejec. Merc. 52. 1 Acdo. Núm. Exp. 978/2008.

Suárez Fino José Francisco vs. Geosa, Geologia, Geotecnia y Obras Subterraneas, Sociedad de Responsabilidad Limitada de Capital Variable y Sánchez Reyes Fermín Antonio. Ord. Mercantil 2 Acdos. Núm. Exp. 162/2025.

Sub Condominio 2, Etapa II del Conjunto Condominal Eje Central Lázaro Cárdenas 251 vs. García Urbina Cecilia y Torres Loredo José Luis. Ejecutivo Civil 1 Acdo. Núm. Exp. 520/2023.

Vázquez Rodríguez Aniram Kostodynova vs. Lara Díaz Alejandro. Controversias de Arrendamiento Civil 2 Acdos. Núm. Exp. 1198/2023.

Velázquez Zaragoza Blanca Otilia vs. González Landetta Héctor Javier y Escuela Libre de Homeopatia de México Institución de Asistencia Privada. Ord. Civil 1 Acdo. Núm. Exp. 314/2022.

SENTENCIA DEFINITIVAS DEL 29 DE ENERO DEL 2026

Muñoz Martínez Luis Miguel vs. Reséndiz Cocone Roberto Manuel y Plafones Mg S.A. de C.V. Ord. Civil Sent. Def. 1 Núm. Exp. 1156/2024

SENTENCIA INTERLOCUTORIA

Saravia Cassavia Laura Amalia vs. Cornelia Fain Birgit. Controversias de Arrendamiento Civil Sent. Interl. 1 Núm. Exp. 1190/2023

LA SECRETARIA DE ACUERDOS
LIC. NORMA ALEJANDRA MUÑOZ SALGADO

CUADRAGÉSIMO NOVENO DE LO CIVIL

SECRETARÍA "A"
ACUERDOS DEL 29 DE ENERO DEL 2026

Aguilar López Teresita de Jesús vs. Constructora Acesco S.A. de C.V. y Otro. Especial Hipotecario Civil 1 Acdo. Núm. Exp. 1639/2024 Segundo Tomo.

Alos Valadez María Luisa vs. Carreto Cardeña Carlos Antonio y Cardeña Sánchez Irma Gregoria. Juic. Arbitral Civil Acuerdo. 1 Acdo. Núm. Exp. 1045/2022 Tomo II.

Asociación Naconal de la Industria Química A.C. vs. Hielo Alpin S.A. de C.V. Incompetencia que Remite el C. Juez 3°De Lo Civil de Proceso Oral de la Ciudad de México. Ord. Civil Acuerdo. 1 Acdo. Núm. Exp. 645/2019 Tomo II.

Banco Internacional S.A., Institución de Banca Múltiple, Grupo Financiero Bital vs. Gómez Abrams Javier. Especial Hipotecario Civil 1 Acdo. Núm. Exp. 445/2025.

Banco Invex S.A. Institución de Banca Múltiple, Invex Grupo Financiero Fiduciario vs. Alamilla Rodríguez David Felipe. Vía de Apremio Civil 1 Acdo. Núm. Exp. 87/2021.

Banco Mercantil del Norte S.A. Institución de Banca Múltiple Grupo Financiero Banorte vs. Olivares Medina Eduardo. Especial Hipotecario Civil 1 Acdo. Núm. Exp. 1323/2024.

Banco Regional Sociedad Anónima, Institución de Banca Múltiple, Banregio Grupo Financiero vs. National Paintball Dealer México S.A. de C.V., Ángel Álvarez Corona y Luz María Corona Alejandre. Ejecutivo Mercantil Acuerdo. 1 Acdo. Núm. Exp. 247/2019 Tomo II.

Banco Santander México Sa Institución de Banca Múltiple Grupo Financiero Santander vs. Dafatex S.A. de C.V. Ejecutivo Mercantil 1 Acdo. en Amparo. Núm. Exp. 1017/2008 Amparo 619/2025 Promov. por Andrés Flores González.

Banco Santander México Sa vs. Ramírez Salazar Ma Asunción. Providencias Precautorias Civil 1 Acdo. Núm. Exp. 657/2024.

Banco Santander México, Sa, Institución de Banca Múltiple, Grupo Financiero Santander México vs. Magana Ruelas Lilián Martina y Terrazas Cuadras Jesús Martín. Especial Hipotecario Civil 1 Acdo. Núm. Exp. 1605/2024.

Banco Santander México, S.A., Insitución de Banca Múltiple, Grupo Financiero Santander México vs. Acevedo Morales César. Providencias Precautorias Civil 1 Acdo. Núm. Exp. 1263/2023.

BBVA México Sociedad Anónima Institución de Banca Múltiple Grupo Financiero BBVA México vs. Mendoza Molina Rocío. Especial Hipotecario Civil 1 Acdo. Núm. Exp. 995/2024.

SOLO CONSULTA
SOLO CONSULTA
SOLO CONSULTA

BBVA México Sociedad Anónima, Institución de Banca Múltiple, Grupo Financiero BBVA México vs. Becerra Avilés Jorge Alberto y López Bello Nadia Araceli. Especial Hipotecario Civil 1 Acdo. Núm. Exp. 177/2025.

Bien para Bien Sociedad Anónima Promotora de Inversión de Capital Variable Sociedad Financiera de Objeto Múltiple Entidad No Regulada vs. Logplan Sociedad Anónima de Capital Variable y Sánchez González Guadalupe Delfina. Proced. Judicial de Ejecc. de Garantía Otorgada Mediante Prenda Sin Transmisión de Pos. Mercantil 1 Acdo. Núm. Exp. 1685/2024.

Caballero Ramírez Jesús Adán vs. Seguros Inbursa Sa Grupo Financiero Inbursa. Ord. Civil 1 Acdo. Núm. Exp. 387/2025.

Carreño Álvarez Leticia vs. Ordóñez Gutiérrez Hugo Enrique. Ord. Civil 1 Acdo. Núm. Exp. 1463/2024.

Carvajal Educación S.A. de C.V. vs. Grupo Editorial Raf, S.A. de C.V. y Valencia Castillo José de Jesús. Ejecutivo Mercantil 1 Acdo. Núm. Exp. 1153/2022.

Ckd Activos 7, S.A. P. I. de C.V. vs. Salazar León Socorro. Especial Hipotecario Civil 2 Acdos. Núm. Exp. 1249/2024 Segundo Tomo.

Ckd Activos 8, Sociedad Anónima Promotora de Inversión de Capital Variable vs. Martínez Hernández Milton Ulises. Juris. Voluntaria Civil Acuerdo. 1 Acdo. Núm. Exp. 1887/2024.

Crespo Lira Juvencio y Guido Ávila Claudia Verónica vs. Cárdenas Garza Laura y Cañedo Portillo Juan. Controversias de Arrendamiento Civil 1 Acdo. Núm. Exp. 893/2024.

Cruz García Israel Hedilberto vs. Grupo Mexicano de Seguros S.A. de C.V. Ord. Civil 1 Acdo. Núm. Exp. 813/2024 Tomo II.

Delgadillo Calderón Patricia y Delgadillo Calderón Carmen vs. C Director del Registro Público de la Propiedad y del Comercio de la Ciudad de México. Ord. Civil Desechamiento. 1 Acdo. Núm. Exp. 41/2026.

García Campos Rosa María y García Campos Rosa María de Jesús vs. García Campos María de la Luz Josefina. Ord. Civil 1 Acdo. Núm. Exp. 423/2025.

Gobierno de la Ciudad de México vs. Catalina Eva Vega Martínez y Sucesión a Bienes de Bernardo Ortega Vázquez. Ord. Civil Acuerdo. 1 Acdo. Núm. Exp. 1653/2024 Tomo III.

Guerrero Corrales Silvia Amaranta vs. Téllez Berlanga León Ernesto. Ejecutivo Civil Prevención. 1 Acdo. Núm. Exp. 23/2026.

Hernández Ortega por su Propio Derecho y en Representación de su Menor Hijo Ignacio y Hernández Flores Mattias y Hernández Flores Ignacio y Ortega Hernández Rebeca vs. Flama Gas, S.A. de C.V. y Grupo Nacional Provincial, Sociedad Anónima Bursatil. Ord. Civil 2 Acdos. en Amparo. Núm. Exp. 931/2021 Amp. Número 46/2026-Il Promov. por Ignacio Ortega Hernández.

Hernández Ortega por su Propio Derecho y en Representación de su Menor Hijo Ignacio y Hernández Flores Mattias y Hernández Flores Ignacio y Ortega Hernández Rebeca vs. Flama Gas, S.A. de C.V. y Grupo Nacional Provincial, Sociedad Anónima Bursatil. Ord. Civil 1 Acdo. Núm. Exp. 931/2021 Tomo IV.

HSBC México S.A. Institución D Ebanca Múltiple, Grupo Financiero HSBC División Fiduciaria en su Carácter de Fiduciario en el Fideicomiso Número F/234036 vs. Rosa Imelda Hernández Medina. Especial Hipotecario Civil Acuerdo. 1 Acdo. Núm. Exp. 513/2018.

HSBC México S.A. Luis Arturo y Arizpe Limón Diana Elizabeth vs. y, y. Especial Hipotecario Civil Acuerdo. 1 Acdo. en Expedientillo. Núm. Exp. 1471/2024 Expdllo. Formado 03 de Dic 2025.

HSBC México, S.A., Institución de Banca Múltiple, Grupo Financiero HSBC, División Fiduciaria, en su Carácter de Fiduciario del Fideicomiso Irrevocable 253936 vs. Cortez Díaz Abel y Jerónimo Espinosa Magdalena. Especial Hipotecario Civil Acuerdo. 1 Acdo. Núm. Exp. 719/2021.

HSBC México, Sociedad Anónima, Institución de Banca Múltiple, Grupo Financiero HSBC División Fiduciaria vs. Michael Elizabeth Cruz Ramos. Especial Hipotecario Civil Acuerdo. 1 Acdo. Núm. Exp. 1223/2024 Tomo II.

Inmobiliaria Jevis S.A. de C.V. vs. González Roa Carlos y González González María Elena y González Concepción y González Roa José Antonio. Ord. Civil 1 Acdo. Núm. Exp. 607/2025.

Lc52 Sociedad de Responsabilidad Limitada de Capital Variable vs. Fernando Oliva Ávila. Especial Hipotecario Civil 1 Acdo. Núm. Exp. 89/2014 Segundo Tomo.

Lima Suárez Martha y Lima Suárez Elena y Lima Suárez Matilde Graciela y Lima Suárez María Eugenia vs. Lima Suárez Miguel Ricardo y Lima Suárez Hugo Armando y Lima Suárez Ángeles Guadalupe. Ord. Civil 1 Acdo. Núm. Exp. 465/2022.

Moleres y Rodríguez María Guadalupe vs. Ricardo Velázquez Mateos por Conducto de su Representante Legal Catalina Mateos Miranda de Velázquez, Sucesión a Bienes de Gregoria Oliva Torres y José Mejía Corona También Conocido como José Mejía Morales su Sucesión. Ord. Civil Acuerdo. 1 Acdo. Núm. Exp. 149/2018.

Owo Home Businee Sociedad Anónima, Promotora de Inversión de Capital Variable Sociedad Financiera de Objeto Múltiple, Sociedad No Regulada vs. Luis Arturo Rebolledo Aparicio. Ord. Civil Acuerdo. 1 Acdo. Núm. Exp. 615/2018 Tomo II.

Pérez Bautista María de Lourdes vs. Ruíz Pedro Lorenzo José y Luna Perea Martha. Ord. Civil 1 Acdo. Núm. Exp. 1601/2024 Tomo II.

Pérez Vega Olga vs. Cambron Pérez Israel. Juris. Voluntaria Civil Desechamiento. 1 Acdo. Núm. Exp. 45/2026.

Puente Becerril Mari Cristina y Carlos Alberto de la Torre Pulido vs. Federico Tenorio Cruz y Laura Elena Méndez Ceja, Exp. que Remite el C. Juez Cuadragésimo Séptimo Civil de la Ciudad de la México. Especial Hipotecario Civil Acuerdo. 1 Acdo. Núm. Exp. 377/2020 Tomo II.

Puente y Becerril María Cristina También Usa el Nombre de Mara Cristina Puente Becerril y Carlos Alberto de la Torre Pulido vs. José Guerra Zavaleta. Esp. Hip. Acuerdo. 1 Acdo. Núm. Exp. 1053/2011.

Ramírez Arroyo María Altagracia vs. Badin Cherit José Gerardo. Ord. Civil Acuerdo. 1 Acdo. Núm. Exp. 339/2022 Segundo Tomo Formado el Día 10 de Febrero de 2025.

Recuperadora de Deuda Hipotecaria S. de R. L. de C.V. vs. Humberto Suárez Meza y Graciela Cornejo Benítez. Especial Hipotecario Civil Acuerdo. 1 Acdo. Núm. Exp. 59/2015.

Rodríguez Herrera Telesforo Marcelo vs. Flores García Julia. Ord. Civil Acuerdo. 1 Acdo. Núm. Exp. 427/2025.

Romero Flores Mónica vs. Hilda Murguía Garibay y Arturo Timal Cerejido y Star Médica S.A. de C.V. Ord. Civil 1 Acdo. Núm. Exp. 85/2019.

Rr Gamm Consultores S. de R. L. de C.V. vs. María Guadalupe Otilia Macedo Nieto y-o. Especial Hipotecario Civil Acuerdo. 1 Acdo. en Expedientillo. Núm. Exp. 1681/1996 Expdllo. Formado 21 de Febrero de 2025.

Salgado Morales Carlos Daniel y/o Espejo León Luis y/o Rosales Aguilar Arturo y/o Morales Díaz Enrique Roberto vs. Sergio Godines Sevilla y María del Pilar Sevilla Silva. Ejecutivo Mercantil 2 Acdos. Núm. Exp. 901/2010 Tomo II.

Salinas Salazar Teresa. Juris. Voluntaria Civil Exhiba Doc. 1 Acdo. Núm. Exp. 43/2026.

Sociedad Hipotecaria Federal S.N.C. Institución de Banca de Desarrollo en su Carácter de vs. Maya Trejo Efrén y Rubio Viveros Paulina. Especial Hipotecario Civil Acuerdo. 1 Acdo. Núm. Exp. 1527/2024.

Soto González Miguel vs. Tejeda Gómez Cecilia Cruz y Gómez Gómez Cruz. Controversias de Arrendamiento Civil 1 Acdo. Núm. Exp. 651/2019 Tomo II.

Tapia del Castillo Gloria su Sucesión y También Conocida Con su Nombre de Casada como Gloria Tapia del Castillo de Alemán vs. Ramírez Granados Griselda. Ord. Civil 1 Acdo. Núm. Exp. 1335/2023.

Tinoco Montalvo Ricardo vs. Martínez Hernández Ana María y José de Jesús Martínez Lemus O. Jesús Martínez Lemus y Jesús Martínez Martínez. Especial Hipotecario Civil Acuerdo. 1 Acdo. Núm. Exp. 549/2025.

Volkswagen Leasing S.A. de C.V. vs. Operadora Turística del Sur Sociedad Anónima de Capital Variable y Barraza Tirado Felipe. Vía de Apremio Civil Acuerdo. 2 Acdos. Núm. Exp. 1037/2024.

Zúñiga Estrada Joshua Eduardo vs. Seguros Banorte S.A. de C.V. Ord. Civil 1 Acdo. Núm. Exp. 865/2024.

AUDIENCIA

Altamirano Camacho Adriana vs. Camacho Reyez Juan y Registro Público de la Propiedad y de Comercio de la Ciudad de México. Ord. Civil. 1 Audiencia. Núm. Exp. 1585/2024.

EL CONCILIADOR POR MINISTERIO LEY

LIC. GERARDO ULISES GUERRERO BAUTISTA

SECRETARÍA "B"
ACUERDOS DEL 29 DE ENERO DEL 2026

Abogados Unidos en Una Sola Causa S.A. de C.V. vs. Autofinanciamiento México Sociedad Anónima de Capital Variable. Ord. Civil 1 Acdo. Núm. Exp. 1166/2022 Tomo IV.

Amelco Mendoza Víctor Manuel vs. Roberto Amelco Hernández. Ord. Civil Acuerdo. 1 Acdo. Núm. Exp. 1046/2018.

Autofinanciamiento México Sade Cv vs. Cabrera Miguel Ángel y Cabrera Vázquez María Elena. Ejecutivo Mercantil 4 Acdos. Núm. Exp. 136/2019 Tomo II.

SOLO CONSULTA
SOLO CONSULTA
SOLO CONSULTA

Autofinanciamiento México, S.A. de C.V. vs. Pastrana Nicolás Georgina del Socorro. Ejecutivo Mercantil 2 Acdos. Núm. Exp. 160/2008 Tomo II.

Bachoco S.A. de C.V. vs. Alicia Malo Lorenzo. Especial Hipotecario Civil Acuerdo. 1 Acdo. Núm. Exp. 284/2019.

Banco Invex Sociedad Anónima Institución de Banca Múltiple Invex Grupo Financiero Fiduciario en su Carácter de Fiduciario del Fideicomiso Irrevocable de Administración Fuente de Pago y Garantía 1055 vs. Méndez García Juan Antonio y Esquivel Salazar Claudia Elizali. Vía de Apremio Civil 1 Acdo. Núm. Exp. 464/2025.

Banco Mercantil del Norte S.A. Institución de Banca Múltiple, Grupo Financiero Banorte vs. Alicia Cano Lozano. Especial Hipotecario Civil 1 Acdo. Núm. Exp. 1238/2008 Tomo II.

Banco Mercantil del Norte Sa Ibm Gfb vs. Canales Pinos Ricardo Amado y Huexotitla Andrade Graciela. Especial Hipotecario Civil 1 Acdo. Núm. Exp. 1208/2024.

Banco Nacional de México, S.A., Integrante del Grupo Financiero Banamex Cesionaria de Basilik Inmobiliaria Seis Sociedad de Responsabilidad Limitada de Capital Variable vs. Hipólito Hernández Ramos y Leticia Vidales Beltrán. Especial Hipotecario Civil 1 Acdo. Núm. Exp. 854/2003.

Banco Santander México, S.A., Institución de Banca Múltiple, Grupo Financiero Santander México vs. Avilés González Rodrigo. Especial Hipotecario Civil 1 Acdo. en Expedientillo. Núm. Exp. 1586/2024 Promoción del 05 de Agosto de 2025.

Buitrón Maya María de Jesús vs. Petra Turrubiates Vda. de Trejo. Ord. Civ. Acuerdo. 1 Acdo. Núm. Exp. 1016/2004.

Cárdenas y Rubio Patricia vs. López García Yolanda. Especial Hipotecario Civil 1 Acdo. Núm. Exp. 110/2007.

Carmona Sandoval Gabriela Verónica vs. Molina Oropeza Karina y Oropeza Flores María Teresa y Molina Cruz Arnold Guadalupe. Vía de Apremio Civil 1 Acdo. Núm. Exp. 1102/2024.

Cassioplex Construcción S.A. de C.V. vs. Desarrolladora Intraurbana, Sociedad Anónima Promotora de Inversión, de Capital Variable, Banco del Bajío Sociedad Anónima Institución de Banca Múltiple, en su Carácter de Fiduciario del Fideicomiso Irrevocable de Administración Número 17788 y Manuel Urbe Aldana. Especial Hipotecario Civil 2 Acdos. Núm. Exp. 390/2019 Tomo III.

Ci Banco Sociedad Anónima, Institución de Banca Múltiple vs. Jorge Maurilio Magallanes Chávez. Especial Hipotecario Civil 1 Acdo. Núm. Exp. 374/2013.

Cuéllar Gamboa Omar vs. Aerovías de México S.A. de C.V. Ord. Civil 1 Acdo. en Expedientillo. Núm. Exp. 552/2025.

Cuevas Moya Arturo vs. Cuevas Moya Rogelio. Controversias de Arrendamiento Civil Acuerdo. 1 Acdo. Núm. Exp. 1708/2024.

Empresas Mc-2, S.A. de C.V. vs. Top Business Solutions, S.A. de C.V. y New Concept Home Desing, S.A. de C.V. Ord. Mercantil Acuerdo. 2 Acdos. Núm. Exp. 176/2025 Tomo III.

Escobar López María del Carmen Hilda vs. Carso Infraestructura y Construcción S.A. de C.V. Ord. Civil Acuerdo. 1 Acdo. Núm. Exp. 1060/2023 Tomo III.

Estetica Spa y Gym Ajusco S.A. de C.V. vs. Servicios Deportivos y Especiales S.A. de C.V. y Arteaga Marcelo Margarita. Controversias de Arrendamiento Civil 1 Acdo. Núm. Exp. 268/2020 Tomo II.

Flores Campos Francia vs. Lincon Rivera Francisco Jvier y Grupo Iciterfix S.A. de C.V. Controversias de Arrendamiento Civil por Enterado. 2 Acdos. en Expedientillo. Núm. Exp. 218/2020 Amparo Número 632/2022 Promov. Porselene Robles Ávila.

Flores Nava Irene vs. Flores Barrón de Lima Magdalena. Ord. Civil Acuerdo. 2 Acdos. Núm. Exp. 148/2022.

Fuentes Cervantes Martha Patricia y Macedo Olvera José Cupertino vs. García Herrero Esteban y Empresas Fimex, S.A. de C.V. y C. Director del Registro Público de la Propiedad y del Comercio de la Ciudad de México. Ord. Civil 1 Acdo. Núm. Exp. 720/2018 Tomo II.

García Durán Guillermo vs. Publicidad Serna S.A. de C.V. Ord. Civil 1 Acdo. Núm. Exp. 248/2025.

García González Lucía vs. Ramírez Contreras Julia y C Director del Registro Público de la Propiedad y del Comercio de la Ciudad de México. Ord. Civil 1 Acdo. Núm. Exp. 256/2025.

García de León Armando vs. Gutiérrez Cortés Nancy. Ord. Civil 1 Acdo. Núm. Exp. 568/2025.

Gómez Cantú de Garanzuay Alma Ignacia vs. José Luis Medina Reyes y Ana Laura Ortega Acuña de Medina. Especial Hipotecario Civil 1 Acdo. Núm. Exp. 72/2008 Tomo II.

Granados Cervantes David Jesai vs. Inmobiliaria Hirasawa S.A. de C.V. Ord. Civil 1 Acdo. Núm. Exp. 182/2023 Tomo II.

Herrera Zaldívar Elías Ezequiel vs. Herrera Estrada Margarita. Ord. Civ. Acuerdo. 1 Acdo. Núm. Exp. 140/2001.

HSBC México S.A. Institución de Banca Múltiple, Grupo Financiero HSBC División Fiduciaria en su Carácter de Fiduciario en el Fideicomiso Número F/234036 vs. Ramírez Santiago Alejandro y Vázquez Palacios Juan. Especial Hipotecario Civil 1 Acdo. Núm. Exp. 1348/2019 Tomo II Circular 18/2023.

HSBC México S.A. de Capital Variabgle, Institución de Banca Múltiple, Grupo Financiero HSBC, División Fiduciaria como Fiduciario en el Fideicomiso F/23595 vs. Ma. Elena Tenorio Carbajal y Fernando Maya Sánchez. Especial Hipotecario Civil 1 Acdo. Núm. Exp. 1014/2013.

HSBC México S.A., Institución de Banca Múltiple, Grupo Financiero HSBC, División Fiduciaria en su Carpácter de Fiduciario en el Fideicomiso Número F/234036 vs. García Vázquez Guillermina y Acosta Reyes Eduardo. Especial Hipotecario Civil 1 Acdo. Núm. Exp. 24/2025.

HSBC México Sociedad Anónima Institución de Banca Múltiple, Grupo Financiero HSBC División Fiduciario en su Carácter de Fiduciario en el Fideicomiso Número F/234036 vs. Bautista Hernández Edgar. Especial Hipotecario Civil Acuerdo. 1 Acdo. Núm. Exp. 1250/2019 Tomo II.

Inmobiliaria Rg 88 Srl de C.V. vs. City Coyoacan 6 S.A. de C.V. Ord. Civil 1 Acdo. Núm. Exp. 4/2026.

Instituto para Devolver Al Pueblo Lo Robado (Indep) vs. Juan Guadalupe Guillermo García y de Los Ríos y Luis Guillermo García Ricadeneyra. Ejecutivo Mercantil 1 Acdo. Núm. Exp. 542/2008.

Juárez Juárez y Otros Dolores vs. Juárez García Juan Irineo. Ord. Civil 1 Acdo. en Expedientillo. Núm. Exp. 290/2025 Expdllo. Formado 27 de Mayo de 2025.

Martínez Hernández Lucía vs. Grupo Mexicano de Seguros S.A. de C.V. Ord. Civil 2 Acdos. Núm. Exp. 770/2024.

Padilla Rodríguez Salvador. Especial Hipotecario Civil por Enterado. 1 Acdo. en Amparo. Núm. Exp. 568/2024 Amparo 568/2024 Promov. por Salvador Padilla Rodríguez.

Pérez Cruz Pedro su Sucesión vs. Teresa Ramírez Romero, También Conocida como Teresa Ramírez y Romero, Gonzalo Calderón Ramírez, Margarita Álvarez de Almazán. Ord. Civil 1 Acdo. en Tercería. Núm. Exp. 424/2016 Tercaria Promovida por Alejandro Orozco Jaramillo.

Prado Marín Ignacio, Juan Bosco Morales de Velasco y Sergio Padilla Díaz de León como Cesionarios de Los Derechos Litigiosos de Sociedad Corporativa para la Resolución de Activos y Propiedad S. de R. L. de C.V. vs. Casa García Gutiérrez, S.A., Juan García Gutiérrez y Esther Uranga Romero de García. Especial Hipotecario Civil 1 Acdo. Núm. Exp. 698/2004 Tercer Tomo.

Programas de Inovación Educativa Sociedad Anónima de Capital Variable vs. Instituto Baluarte de Metepec Sc. Ord. Mercantil 1 Acdo. Núm. Exp. 334/2025.

Promotora Kenmar S.A. de C.V. vs. Cilicita S.A. de C.V. y Gutiérrez Peral Luis Alfredo y Herramientas 7 24 S.A. de C.V. Ord. Mercantil Acuerdo. 1 Acdo. Núm. Exp. 1694/2024 Tomo III.

Qo Anzures S.A. de C.V. vs. Alarcón Cruz Estefania. Juris. Voluntaria Civil Acuerdo. 1 Acdo. Núm. Exp. 26/2026.

Rabadán Fernández Francisco vs. Suministros Arquitectónicos S.A. de C.V. y Martínez Francisco Julio y Ramos Nava Brenda Paulina y Zepeda Erick Rubén. Ord. Civil Acuerdo. 1 Acdo. Núm. Exp. 962/2024.

Ramos Campos Sandra Jacqueline vs. Alfredo Méndez Méndez. Ejecutivo Mercantil 1 Acdo. Núm. Exp. 1018/2019.

Revolvencia y Liquidez Garantizada S.A. de C.V. vs. Martínez Vieyra Arturo y Otra. Especial Hipotecario Civil Acuerdo. 1 Acdo. Núm. Exp. 1276/2024 Exp. Tomo II.

Ruvalcaba Romero Elizabeth vs. Ruelas Fernández Juan. Ord. Civil Acuerdo. 1 Acdo. en Expedientillo. Núm. Exp. 656/2014 Expdllo. Formado el Día 26 de Enero de 2026.

Serna Rodríguez Erick Alfonso vs. Nieves López Sandy Nely. Ord. Civil Acuerdo. 1 Acdo. Núm. Exp. 506/2023.

Sociedad Hipotecaria Federal, Sociedad Nacional de Crédito, Institución de Banca de Desarriollo en su Carácter de Fiduciario Sustituto en el Fondo de Operación y Financiamiento Bancario a la Vivienda vs. Esquer Félix Rafaela. Especial Hipotecario Civil 1 Acdo. en Expedientillo. Núm. Exp. 876/2013 Epillo Formado el Día 27 de Enero de 2026, Apela Princ.

Torres Gabino Nancy y Campos Torres Nistin Arabel vs. Grupo Mexicano de Seguros S.A. de C.V. Ord. Civil 1 Acdo. Núm. Exp. 456/2025.

SOLO CONSULTA
SOLO CONSULTA
SOLO CONSULTA

Valle Escamez José María vs. García Trujillo Moisés. Ejecutivo Mercantil 1 Acdo. Núm. Exp. 1280/2024 Segundo Tomo.

Vega Parada Alejandra de la Concecpion vs. Monjaraz Mandujano Agustín Gonzalo y Muñoz Montaño Juan Andrés y Notario Público Número Uno de la Demarcación de Xicohtecatl Estado de Tlaxcala y Macías Rivera José Luis y Notario Público Número Dos de la Demarcación de Zaragoza Con Sede en la Ciudad de Zacatelco Estado de Tlaxcala y Moreno Morales Alejandro y C Director del Registro Público de la Propiedad y Comercio de la Ciudad de México. Ord. Civil Acuerdo. 1 Acdo. Núm. Exp. 834/2022.

NO PUBLICADOS

Torres Gabino Nancy y Campos Torres Nistin Arabel vs. Grupo Mexicano de Seguros S.A. de C.V. Ord. Civil 3 Acdos. Núm. Exp. 456/2025.

Unda Trillas Emilio vs. Gantous Tueni Maoud Aída su Sucesión, Emilio Mahuad Gantus, Joaquín Talavera Autrique, Notario Público Número Uno del Distrito Notarial de Guerrero y Registro Público de la Propiedad y de Comercio del D. F. Ord. Civil Acuerdo. 1 Acdo. Núm. Exp. 962/2014 Bis. 2 Tomo II.

AUDIENCIA

Rodríguez Santillanes Guadalupe y Rivas Contreras Evangelina vs. Seguros Inbursa Sa Grupo Financiero Inbursa. Aud. Previa y de Concil. Ord. Civil. 1 Audiencia. Núm. Exp. 362/2025.

Sociedad Hipotecaria Federal S.N.C., Institución de Banca de Desarrollo vs. José Luis Aguilar López. Aud. de Remate Especial Hipotecario Civil. 1 Audiencia. Núm. Exp. 632/2007 Tomo II.

EL SECRETARIO DE ACUERDOS
LIC. VÍCTOR EDUARDO TEJEDA HERNÁNDEZ

QUINCUAGÉSIMO PRIMERO DE LO CIVIL

SECRETARÍA "A"
ACUERDOS DEL 29 DE ENERO DEL 2026

Andere Karam Emilio su Sucesión vs. Rueda Fernández José Luis y Vilchis Lagos Alejandro. Controversias de Arrendamiento Civil 2 Acdos. Núm. Exp. 1365/2024 Tomo II.

Angulo Catarino Elsa María vs. Salas Montes Saturnino y Cano de Salas Guadalupe. Ord. Civil 1 Acdo. Núm. Exp. 1393/2024.

Arellano Sandoval René vs. Axa Seguros S.A. de C.V. Ord. Civil 1 Acdo. en Expedientillo. Núm. Exp. 383/2025 Bis. 2.

Banco Invex S.A., Institución de Banca Múltiple Invex Grupo Financiero vs. Cía. Arrocera Covadonga S.A. de C.V. y Otros. Ord. Civil 1 Acdo. Núm. Exp. 617/2012 Bis. 8 Tomo Tres.

Banco Mercantil de Norte Sociedad Anónima, Institución de Banca Múltiple, Grupo Financiero Banorte vs. Corte y Precisión S.A. de C.V. y González Rodríguez Gabriel. Ejecutivo Mercantil 1 Acdo. Núm. Exp. 1345/2024 Tomo II.

Banco Mercantil del Norte Sociedad Anónima Institución de Banca Múltiple Grupo Financiero Banorte vs. Pedro Prieto Olguín y Otro. 1 Acdo. Núm. Exp. 1673/2010.

Banco Santander México S.A. Institución de Banca Múltiple, Grupo Financiero Santander México vs. Kim, Jin. Ejecutivo Mercantil 1 Acdo. Núm. Exp. 591/2023.

Barrios Marroquín Jossiane vs. Hernández López Laura. Ord. Civil 1 Acdo. Núm. Exp. 1385/2024.

BBVA México S.A. Institución de Banca Múltiple, Grupo Financiero BBVA México vs. Soria Reyes Luis Guillermo. Especial Hipotecario Civil 1 Acdo. Núm. Exp. 1367/2023.

Berkley International Fianzas México, S.A. de C.V. vs. Grupo Ingenieros Mexicanos Asociados S.A. de C.V. y Santa Ana Nava Jaime. Ord. Civil Audiencia. 1 Acdo. Núm. Exp. 91/2024.

Chaparro Cuevas Esperanza vs. José Hugo Rizo Cabrera y José Rafael Rizo Hernández. Controversias de Arrendamiento Civil 2 Acdos. Núm. Exp. 283/2016.

Cibanco Sociedad Anónima Institución de Banca Múltiple en su Carácter de Fiduciario del Fideicomiso Irrevocable F00057 vs. Morales Márquez Jaime y Zamudio Tenorio Araceli. Vía de Apremio Civil Dada Nueva Cuenta. 1 Acdo. Núm. Exp. 521/2025.

De la Vega Lozano Marco Antonio vs. González Esparza Juan Antonio y Strategy Group Bell Co S.A. de C.V. Controversias de Arrendamiento Civil 1 Acdo. Núm. Exp. 589/2024 Tomo II.

Díaz Ramírez Mayte y Elías Dávila J Guadalupe vs. Seguros Inbursa Sociedad Anónima Grupo Financiero Inbursa. Ord. Civil 1 Acdo. Núm. Exp. 463/2025.

Divena S.A. de C.V. vs. Comercializadora y Retailers Sya S.A. de C.V. y Covarrubias Uriegas Gustavo. Controversias de Arrendamiento Civil 2 Acdos. Núm. Exp. 291/2021.

Escandón Cadenas Rutilio Cruz vs. Desarrollos Sevilla S.A. de C.V. y Banca Afirme S.A. Institución de Banca Múltiple, Afirme Grupo Financiero, División Fiduciaria y Proyecto Sevilla Plus S.A. de C.V. Ord. Civil 3 Acdos. Núm. Exp. 531/2025.

Especializados en Cobranza Legal Foránea S.A. de C.V. vs. H. Ayuntamiento de Benito Juárez. Ord. Mercantil 1 Acdo. en Expedientillo. Núm. Exp. 983/2013.

González Vega Humberto Zoe y González Vega Maricruz Yazna vs. Pérez Rendón Apolinar También Conocido Comoapolinar Pérez. Ord. Civil 1 Acdo. Núm. Exp. 941/2014 Tomo Dos.

Hernández Basilio Miriam. Ejecutivo Civil Se Desecha. 1 Acdo. Núm. Exp. 33/2026.

Hernández Ramírez de Sosa Lesvia Susana y Medina López Jorge Alberto su Sucesión vs. Landini Dolores su Sucesión. Ord. Civil Prevención. 1 Acdo. Núm. Exp. 35/2026.

HSBC México Sa Institución de Banca Múltiple Grupo Financiero HSBC División Fiduciaria en su Carácter de Fiduciario en el Fideicomiso No. F/234036 vs. Valdez González José Alberto. Juris. Voluntaria Civil 1 Acdo. Núm. Exp. 657/2024.

HSBC México Sociedad Anónima Institución de Banca Múltiple Grupo HSBC, División Fiduciaria en Suc. Aracter de Fiduciario en el Fideicomiso Irrevocable F/250295 vs. José Luis Cavazos Lozoya y Guadalupe Vargas Ivon. Especial Hipotecario Civil 1 Acdo. Núm. Exp. 571/2015 Segundo Tomo.

Huacuja Victoria Verónica vs. Álvaro Herrera Álvaro. Ord. Civil 1 Acdo. Núm. Exp. 535/2025.

Inmobiliaria Vallejo y Poniente 148 S.A. P. I. de C.V. vs. Baco S.A. Ord. Civil 2 Acdos. en Amparo. Núm. Exp. 1481/2024 Amparo Núm.103/2026-II Promov. por Baco S.A.

Inmobiliaria Vallejo y Poniente 148 S.A. P. I. de C.V. vs. Baco S.A. Ord. Civil Paralelo. 1 Acdo. Núm. Exp. 1481/2024 Tercer Tomo III.

Legal Dom. S.A. de C.V. vs. Rolando Rodríguez Sobreyra y R. L. Construcciones y Proyectos, S.A. de C.V. Ejecutivo Mercantil 1 Acdo. en Tercería. Núm. Exp. 489/2021 Bis. 2 Terc. Excl. de Domi. Promov. por Ciro Poyectos e Infraestructura Civil S.A. de C.V.

Medal Rivera Jorge Enrique y López Rodríguez Magdalena Lilia vs. HSBC Sa Institución de Banca Múltiple Grupo Financiero HSBC en Lo Personal y como División Fiduciaria del Fideicomiso F 249530 y Banco Monex S.A., Institución de Banca Múltiple Grupo Financiero en Lo Personal y como Fiduciaria del Fideicomiso Número F/2456, Cesionaria del Fideicomiso F/249530 de la Fiduciaria Cedente HSBC Institución de Banca Múltiple HSBC Grupo Financiero. Ord. Civil 1 Acdo. Núm. Exp. 1425/2024 Tomo III.

Medina González Martha Angélica vs. Medina González América Beatriz. Ord. Civil 1 Acdo. Núm. Exp. 441/2023.

Ocampo Cuevas Eduardo Alan vs. Julieta Domínguez Correa y José Ernesto Colín Guzmán. Especial Hipotecario Civil 1 Acdo. Núm. Exp. 751/2012 Tomo Dos.

Paraíso Punta Blanca S.A. de C.V. vs. Xport Comercial Group S.A. de C. V, y Mondragón Alaniz de Reséndiz María del Refugio. Controversias de Arrendamiento Civil 1 Acdo. en Seccion De Ejecución. Núm. Exp. 297/2020 Secc. de Ejecución.

Pétrides Robledo Andrés C vs. Aceves López José Manuel. Controversias de Arrendamiento Civil 1 Acdo. Núm. Exp. 1511/2024.

Picciotto Cherem Abraham vs. Distribuidora Jugetron S.A. de C.V. Ord. Civil 1 Acdo. Núm. Exp. 275/2025.

Promolynx S.C. vs. Wrooman Sousa David. Ejecutivo Mercantil 2 Acdos. Núm. Exp. 1949/2024.

Rentería Farías Carlos vs. Constructora Servicon S.A. de C.V. y Grupo Versicon S.A. de C.V. Ejecutivo Mercantil 1 Acdo. Núm. Exp. 129/2001 Cuarto Tomo.

Ríos Peralta Carlos Noé vs. Administración del Condominio Horacio 1614. Ord. Civil 1 Acdo. Núm. Exp. 99/2025.

Rivera Carranco Francisco su Sucesión y Conocido También como Rivera Carranco Jesús Francisco su Sucesión vs. Vázquez Rodríguez Carlos Arturo. Controversias de Arrendamiento Civil 1 Acdo. Núm. Exp. 309/2025 Expedfientillo.

Rodríguez Reyes Sergio Jacobo Jussel y Callejos Mora Cristina vs. Salazar Arteaga Miguel Ángel y Bravo Vázquez Delia Esther. Especial Hipotecario Civil 1 Acdo. Núm. Exp. 185/2025.

SOLO CONSULTA
SOLO CONSULTA
SOLO CONSULTA

Rosas Hernández Pablo Alejandro vs. Peralta Guardado María Martina. Ord. Civil 1 Acdo. Núm. Exp. 545/2025.
Sánchez Velázquez Guillermo vs. Carrera Sandoval Ángela. Ord. Civil 1 Acdo. Núm. Exp. 507/2001 Bis. 2 Tomo II.
Santiago Trinidad Ulises y Trinidad González Imelda y Santiago Ramos Rigoberto vs. Seguros Inbursa Sa Grupo Financiero Inbursa. Ord. Civil 1 Acdo. Núm. Exp. 619/2024 Tomo II.
Secreto. Ord. Civil 1 Acdo. Núm. Exp. 31/2026.
Secreto. Providencias Precautorias Civil Requerimiento. 1 Acdo. Núm. Exp. 37/2026.
Sordo Sodi María del Carmen su Sucesión vs. Sodi Pallares Gabriel su Sucesión. Ord. Civil 1 Acdo. Núm. Exp. 513/2025.
Spamer García Conde Enrique su Sucesión vs. Tinajero González Esteban. Controversias de Arrendamiento Civil 1 Acdo. Núm. Exp. 183/2025 Tomo Tres.
Thyssen Krupp Industrial Solution (México), S.A. de C.V. vs. Metales y Poly Aceros Delta S.A. de C.V., María de Los Ángeles Hernández García, Karla Martínez Hernández y Ángeles Martínez Hernández y Hernández García María de Los Ángeles (Quien Indistintamente Usa Los Nombres de María de Los Ángeles Hernández Martínez y María de Los Angles Hernández) y Martínez Hernández Karla y Martínez Hernández Ángeles. Especial Hipotecario Civil 1 Acdo. Núm. Exp. 1443/2024 Tomo2.
Villanueva Montaño René Gerardo vs. Gómez Ramírez Saúl. Controversias de Arrendamiento Civil 1 Acdo. Núm. Exp. 475/2023.
Zurich Fianzas México, S.A. de C.V. vs. Grupo Joshur S.A. de C.V. Ord. Mercantil 1 Acdo. en Amparo. Núm. Exp. 991/2019 Amparo Núm.1270/2025 Promov. por Grupo Joshur S.A. de C.V.
AUDIENCIA
Díaz Ramírez Mayte y Elías Dávila J Guadalupe vs. Seguros Inbursa Sociedad Anónima Grupo Financiero Inbursa. Aud. Previa de Concil. y Excepciones Procesales Ord. Civil. 1 Audiencia. Núm. Exp. 463/2025.

EL SECRETARIO DE ACUERDOS
LIC. CÉSAR ALEJANDRO ÁVILA QUIROZ

SECRETARÍA "B"
ACUERDOS DEL 29 DE ENERO DEL 2026

Administración el Greco A.C. vs. Eventage México S.A. de C.V. Ord. Mercantil Se Desecha por Cuantía. 1 Acdo. Núm. Exp. 34/2026.
Amaro Rodríguez Luis Rubén vs. Flavia Elizondo Collard de Cevallos y/o Ejecutivo Mercantil Comprobante Trámite Prórroga. 2 Acdos. Núm. Exp. 306/2000 Bis. 9 Tomo V.
Autofinanciamiento México S.A. de C.V. vs. Gamboa Castellanos Ricardo Alberto y Domínguez Estrella Juan Miguel y Ucan Ciau Carmen Aracelly. Ejecutivo Mercantil Oficio que Remite el Ine. 1 Acdo. Núm. Exp. 1690/2024.
Banco Mercantil del Norte, S.A. Institución de Banca Múltiple, Grupo Financiero Banorte vs. Óscar Humberto Gamboa León. Especial Hipotecario Civil Aud. de Remate en Segunda Almoneda. 1 Acdo. Núm. Exp. 1294/2024 Tomo II.
Banco Nacional de México Sa Integrante del Grupo Financiero Banamex vs. Gil Maldonado Ana Laura y Salazar Escandón Ernesto. Especial Hipotecario Civil Elaborar Cédulas. 1 Acdo. Núm. Exp. 276/2021.
Banco Santander México Sociedad Anónima Institución de Banca Múltiple Grupo Financiero Santander México vs. Martín Hernández Olivia. Especial Hipotecario Civil Oficio del Archivo. 1 Acdo. Núm. Exp. 150/2025.
Batista Pérez Andrea Julia y Sierra Zapata Irma y Bahre Kunne Jutta Dorothea Emma Aenne y Gómez Uribe Lilia Cristina y Landa Goyogana Josu vs. Mercado Inmobiliario Nacional Sa y C Director del Registro Público de la Propiedad y del Comercio de la Ciudad de México. Ord. Civil Documentos Ya Fueron Devueltos. 1 Acdo. en Expedientillo. Núm. Exp. 630/2022 Expedientillo.
Camus Ferreira Patricia María y Quien También Acostumbra a Usar Los Nombres de Patricia Camus de Fajer y Patricia Camus Ferreira vs. Sejo Sa y Camus Neubert Jan y Camus Neubert Alain y Silva Cervantes Roberto. Ord. Mercantil Ced. Diligenciada. 4 Acdos. Núm. Exp. 476/2025.
Coventure Pre Season Special Assets Fund Llc vs. Productos Selectos Marroko S.A. de C.V. y Alanís Alanís Sylvia Margarita y Marroquín Salazar Felipe de Jesús. Ejecutivo Civil No Exhibe Copias de Traslado. 1 Acdo. Núm. Exp. 1184/2023.
De Luna Duarte Eduardo vs. Caabsa Constructora S.A. de C.V. Ord. Civil Auto Admisorio. 1 Acdo. Núm. Exp. 2/2026.
Ebergenyi Vázquez Guido y Ebergenyi Vázquez Ruth vs. Vázquez Dellaha Mario y Vázquez Dellaha Fulgencio. Ord. Civil Difiere Firma. 1 Acdo. Núm. Exp. 373/2025.
HSBC México S.A., Institución de Banca Múltiple, Grupo Financiero HSBC, División Fiduciaria en su Carácetr de Fiduciario en el Fideicomiso Número F/234036 vs. Morales Lima Leticia. Vía de Apremio Civil Exhiba el Original. 1 Acdo. Núm. Exp. 1466/2024.
HSBC México, S.A. Institución de Banca Múltiple Grupo Financiero HSBC División Fiduciaria en su Carácter de Fiduciario en el Fideicomiso Número F/234036 vs. Cruz Valladares Octavio y Galindo Cortés Diana. Proced. Convencional Mercantil Civil Exhiba el Original. 1 Acdo. Núm. Exp. 1244/2019.
HSBC México, S.A. Institución de Banca Múltiple, Grupo Financiero HSBC División Fiduciaria en su Carácter de Fiduciario Dentro del Fideicomiso Irrevocable Número F/234036 vs. Marco Antonio Colín Huerta. Especial Hipotecario Civil Exhiba el Original. 1 Acdo. Núm. Exp. 558/2016.
HSBC México, S.A. Institución de Banca Múltiple, Grupo Financiero HSBC, División Fiduciaria en su Carácter de Fiduciario en el Fideicomiso Irrevocable F/2340 36 vs. Ricardo Faustino López Pérez. Especial Hipotecario Civil Exhiba el Original. 1 Acdo. Núm. Exp. 1292/2018.
Huerta Rodríguez Karla Karina y Correa Salcedo Pedro Francisco. Juris. Voluntaria Civil Minutas. 3 Acdos. Núm. Exp. 922/2023.
López Marín M del Pilar y Trejo López Elsa Miriamn y Trejo López Fabiola y Trejo López José Alberto vs. Ngit Films S.A. de C.V. Ord. Civil Sicor. 1 Acdo. Núm. Exp. 444/2025.
Lozano Santa Cruz Sara vs. Sánchez Morales Elizabeth Olivia y Sánchez Morales Arturo y Sánchez Morales María del Rosario y López Cervantes Ana María. Ord. Civil Sin Lugar a Copias Certificadas. 1 Acdo. Núm. Exp. 244/2025.
María del Carmen Florencia Ríos Ceballos vs. Héctor Abraham García Gómez y Clara Méndez Barajas de García. Especial Hipotecario Civil Se Reserva para Ser Acordado. 1 Acdo. en Expedientillo. Núm. Exp. 344/2019 Bis. 1.
Núñez Gutiérrez Bruno de Jesús vs. Seguros Inbursa Sa Grupo Financiero Inbursa. Ord. Civil Sala Confirma Auto. 1 Acdo. Núm. Exp. 340/2025.
Orozco Olvera Horacio vs. Mejía Arellano Rosario Paola y Mondragón Hernández Antonio. Ejecutivo Mercantil Oficio del Archivo. 1 Acdo. Núm. Exp. 1646/2024.
Ruíz Guajardo Luis Manuel vs. Medina Patiño Francisco Javier. Ejecutivo Civil Elaborar Cédula. 1 Acdo. Núm. Exp. 484/2024.
Secreto. Providencias Precautorias Civil Requerimiento. 1 Acdo. Núm. Exp. 36/2026.
Sistema de Crédito Automotriz S.A. de C.V. vs. Galindo Aceves Ernesto. Ejecutivo Civil Ratificado que Sea. 1 Acdo. Núm. Exp. 352/2024.
AUDIENCIA
BBVA México Sociedad Anónima Institución de Banca Múltiple Grupo Financiero BBVA México vs. Gelista San Germán Jacobo. Aud. de Ley Especial Hipotecario Civil. 1 Audiencia. Núm. Exp. 1242/2024.
Innova Capital Consulting S.A. de C.V. vs. Castillo Gutiérrez Abel, Castillo Zamarrón Mabel, Núñez Martínez Manuel, Castillo Zamarrón Maricela, Zamarrón Atilon Maricela, Sánchez Zepeda Adrián, Ramírez Aguilar Laura Elena y Castillo Gutiérrez Moisés. Aud. Incidental Ord. Civil. 1 Audiencia. Núm. Exp. 1612/2024 Tomo II.

LA SECRETARIA DE ACUERDOS
LIC. CLAUDIA GONZÁLEZ SAUZA

QUINCUAGÉSIMO SEGUNDO DE LO CIVIL

SECRETARÍA "A"
ACUERDOS DEL 29 DE ENERO DEL 2026

Abc Capital Sociedad Anónima Institución de Banca Múltiple vs. Mela Blu Import & Export Sociedad Anónima de Capital Variable, Javier Rodríguez Camarena y Gabriel Fernández Correa. Ejecutivo Mercantil 2 Acdos. Núm. Exp. 1297/2024 Tomo III.
Alanís Ruíz María de Lourdes vs. Alanís Ruíz Serafín. Ord. Civil Puesta a Disposición. 1 Acdo. Núm. Exp. 523/2025.
Álvarez Robles Janett Araceli antes Sociedad Limitada de Los Activos de Gramercy Sociedad de Responsabilidad Limitada de Capital Variable vs. Daniel Murillo Luevanos y Otro. Especial Hipotecario Civil 1 Acdo. Núm. Exp. 49/2025.
Aparicio Olivares Pamela vs. B. S. Desarrollos Inmobiliarios S.A. de C.V. y Botton Zimerman Albert Andrew. Vía de Apremio Civil 1 Acdo. Núm. Exp. 1725/2024 Tomo II.

SOLO CONSULTA
SOLO CONSULTA
SOLO CONSULTA

Banco del Bajo Sa Institución de Banca Múltiple vs. Imexa Servicios Integrales S.A. de C.V. y Zárate Pichardo Gloria Irma. Ejecutivo Mercantil 1 Acdo. Núm. Exp. 173/2021.

Banco Invex S.A. vs. Pérez Montoya Carolina. Especial Hipotecario Civil 1 Acdo. en Expedientillo. Núm. Exp. 207/2018 Expedientillo.

Banco Nacional de México Sa Integrante del Grupo Financiero Banamex vs. Cervantes Hernández Hilda Daniela. Vía de Apremio Civil Expedientillo. 1 Acdo. en Expedientillo Expediente No Conocido. Núm. Exp. 57/2024 Bis. 1 Expedientillo.

Banco Santander México Sociedad Anónima Institución de Banca Múltiple Grupo Financiero Santander México vs. Castillo Rodríguez del Campo Carlos. Especial Hipotecario Civil Se Suspende Citación de Sent. Interlocutoria. 1 Acdo. Núm. Exp. 1867/2024 Tomo II.

BBVA Bancomer, S.A. Institución de Banca Múltiple, Grupo Financiero BBVA Bancomer vs. Romn Navarro Sergio Sergio. Especial Hipotecario Civil 1 Acdo. Núm. Exp. 273/2021.

BBVA Bancomer, S.A. Institución de Banca Múltiple, Grupo Financiero BBVA Bancomer, hoy Activos Htrx Uno, S. de R. L. de C.V. vs. Consorcio Edifica, S.A. de C.V. y Alberto Torres Mugica. Especial Hipotecario Civil 1 Acdo. Núm. Exp. 241/2013.

BBVA Bancomer, S.A., Institución de Banca Múltiple Grupo Financiero BBVA Bancomer, hoy su Cesionaria Banco Mercantil del Norte, S.A., Institución de Banca Múltiple, Grupo Financiero Banorte vs. María del Rosario Ramírez Jiménez. Especial Hipotecario Civil 1 Acdo. Núm. Exp. 931/2016.

Callejas Ramírez Catalina vs. Zamora Zigler Clara. Ord. Civil Expedientillo. 1 Acdo. Núm. Exp. 1111/2024.

Cantú León, S.A. vs. Benítez Rodríguez José Concepción. Juris. Voluntaria Civil 1 Acdo. Núm. Exp. 579/2025.

Chumacero Casiano José Enrique Quien También Acostumbra a Usar el Nombre de Enrique Chumacero Casiano y Rech Construcciones, S.A. de C.V. vs. Docuformas, S.A. P. I. de C.V., Antonio Bañuelos Jara, Alejandro Javier Moya Espinosa, Eduardo Limón Sánchez, Notario Público Número 153 de la Cdmx, Registro Público Dela Propiedad y del Comercio de Puebla Estado de Puebla. Ord. Mercantil 1 Acdo. Núm. Exp. 975/2019.

Ckd Activos 8 Sociedad Anónima Promotora de Inversión de Capital Variable vs. Orozco Araiza Sergio Adrián y Solares Rangel Isis Abril. Juris. Voluntaria Civil 1 Acdo. Núm. Exp. 773/2021.

Concha Vlajki Miguel Ángel vs. Gutiérrez Contreras Mario Hernán su Sucesión y Instituto Mexicano de la Propiedad Industrial. Ord. Civil 1 Acdo. Núm. Exp. 1045/2022.

Condomnio Los Perales También Denominado Conjunto Residencial Los Perales vs. Salvador Eduardo García Ladrón de Guevara. Ejecutivo Civil 4 Acdos. Núm. Exp. 355/2025.

Continum Logística Internacional, Sociedad Anónima de Capital Variable vs. Jorge Beda Ugalde Arzate y Guadalupe Martínez Campos. Especial Hipotecario Civil 1 Acdo. Núm. Exp. 1829/2024.

Corona y Meléndez Aniceta vs. García Ovalle Rosa María. Controversias de Arrendamiento Civil 1 Acdo. en Expedientillo. Núm. Exp. 415/2021 Expedientillo.

Daimler Financial Services México Sociedad de Responsabilidad Limitada de Capital Variable vs. Parededes Carranza David Arturo. Especial Mercantil Mercantil Puesta a Disposición. 1 Acdo. Núm. Exp. 575/2025.

Factoraje Bancrecer S.A. de C.V. Org. Aux. de Crédito Gpo. Financiero Bancrecer vs. Radiadores Continental S.A. de C.V. Ord. Merc. 1 Acdo. Núm. Exp. 685/2002.

Finastrategy Mx Sociedad Anónima Promotora de Inversión de Capital Variable vs. Efraín Simiani Méndez. Especial Hipotecario Civil 1 Acdo. Núm. Exp. 1665/2024 Tomo III.

García Gutiérrez Guadalupe vs. García Cárdenas Rodolfo su Sucesión y del Río Sandoval María Raquel. Ord. Civil 1 Acdo. Núm. Exp. 1205/2024.

Gómez Téllez María Raymunda vs. Pedroza Arizmendi Andrea y García Cedillo Armando y Santiago Caparroso Chaves Notario Público 213 de la Ciudad de México. Ord. Civil Expedientillo. 1 Acdo. Núm. Exp. 1375/2024 Tomo II.

González Arellano Karla vs. Nadia Gabriela Muñoz Saldívar. Especial Hipotecario Civil 2 Acdos. Núm. Exp. 1569/2024 Tomo II.

Gorozpe Zepeda Carranza Andrés vs. Bechara Frangie Toni George. Ejecutivo Mercantil 1 Acdo. Núm. Exp. 1367/2024.

Guido Montoya Miguel Ángel y Rivero Vázquez Amada y Guido Arredondo Helen Sarai vs. Axa Seguros, S.A. de C.V. Ord. Civil Expedientillo. 1 Acdo. Núm. Exp. 345/2025.

Hernández López José vs. Vázquez Pérez Ismael. Ejecutivo Mercantil 1 Acdo. Núm. Exp. 1495/2024.

Hinojosa Máximo Abraham de Jesús vs. Seguros Inbursa Sa Grupo Financiero Inbursa. Ord. Civil 2 Acdos. Núm. Exp. 1951/2024 Tomo II.

HSBC México S.A. Institución de Banca Múltiple Grupo Financiero HSBC División Fiduciaria en su Carácter de Fiduciario del Fideicomiso Irrevocable Identificado Con el Número F/253936, hoy su Cesionaria Continum Logística Internacional, S.A. de C.V. vs. María de Lourdes Jarquín Flores. Especial Hipotecario Civil 1 Acdo. Núm. Exp. 223/2025.

HSBC México, S.A., Institución de Banca Múltiple Grupo Financiero HSBC División Fiduciaria Dentro del Fideicomiso Irrevocable No. F/234036 vs. Misael Sánchez Tenorio, Daniela Yudit Castillo Legorreta y Ariel Sánchez Avundez. Especial Hipotecario Civil Expedientillo. 1 Acdo. Núm. Exp. 1169/2016.

Instituto de Seguridad Social para las Fuerzas Armadas Mexicanas vs. Franklin Campos Hernández. Especial Hipotecario Civil 1 Acdo. Núm. Exp. 171/2016.

Instituto del Fondo Nacional de la Vivienda para los Trabajadores vs. Ramírez Sánchez Ismael. Ord. Civ. Expedientillo. 1 Acdo. Núm. Exp. 745/2005.

Iusacell S.A. de C.V. vs. Inmobiliaria Soller S.A. Esp. Hip. Expedientillo. 1 Acdo. Núm. Exp. 529/2004.

Leonardo Peña Tomasa vs. Velázquez Larios Gerardo Edin y Copañia Mexicana de Traslados de Valores S.A. de C.V. y Seguros Banorte S.A. de C.V. Grupo Financiero Banorte. Ord. Civil 9 Acdos. Núm. Exp. 1479/2024 Tomo IV.

Lozano García Beatriz y Landaverde Lozano Dulce María vs. Nacional de Compras, S.A. de C.V., Notario Público Número Uno del Distrito Judicial de Pachuca Hidalgo y C. Director del Registro Público de la Propiedad y del Comercio de Pachuca Hidalgo. Especial Hipotecario Civil 1 Acdo. Núm. Exp. 43/2017.

Márquez Estrella Héctor vs. Martínez Tovar Verónica. Ord. Civil 1 Acdo. Núm. Exp. 441/2025.

Martínez Cerón José Luis vs. Quintero Rodríguez David. Juris. Voluntaria Civil 1 Acdo. Núm. Exp. 1391/2019 Bis. 2 Tomo II.

Martínez Fragoso Thalia Sarel vs. Rioja Guzmán José Luis y Martínez Chirino Gabino. Ord. Civil 2 Acdos. Núm. Exp. 741/2024.

Meléndez Reyes Lucía y Cazares Meléndez Lorena y Cazares Meléndez Jesús Samuel vs. Grupo Mexicano de Seguros S.A. de C.V. Ord. Civil No Se Admite Apelación. 1 Acdo. Núm. Exp. 873/2023.

Mendoza Monroy Guadalupe vs. Quintero Guerrero Hugo y Addy Gil Zurita También Conocida como Addy Gil Zurita de Ramírez. Controversias de Arrendamiento Civil Puesta a Disposición. 1 Acdo. Núm. Exp. 751/2019 Tomo II.

Morales Sánchez María Luisa vs. Autotransportes Temoayenses, Sociedad Anónima de Capital Variablegeneral de Seguros, Sociedad Anónima Bursatil. Ord. Civil 1 Acdo. Núm. Exp. 1307/2024 Tomo II.

Muñoz Romero Juan Carlos vs. Romero Naranjo María Luisa y Muñoz Romero Luz María y Muñoz Romero María Luisa y Muñoz Romero Lilia y Muñoz Romero Gabriela Patricia y Muñoz Romero José Antonio y Lic. Jaime Daniel Baños Paz, Notario Público Número 3, del Distrito Judicial de Apan, Estado de Hidalgo y C. Director del Registro Público de la Propiedad y Comercio del Estado de Hidalgo, Con Residencia en Apan. Ord. Civil 1 Acdo. Núm. Exp. 41/2026.

Nr Finance México S.A. de C.V. vs. Zavala López Jhordy. Ejecutivo Mercantil 1 Acdo. Núm. Exp. 541/2024.

Nr Finance México, Sociedad Anónima de Capital Variable vs. Ramos Aguilar Alisia. Ord. Civil Expedientillo. 1 Acdo. Núm. Exp. 537/2024.

Pacheco Rodríguez María del Pilar vs. Ordóñez Ignacio y Valdez de Ordoñez Paula y Castellanos Martínez Aureliano su Sucesión. Ord. Civil 1 Acdo. Núm. Exp. 267/2025.

Préstamo Empresarial Oportuno, S.A. P. I. de C.V. Sofom, E. N. R vs. Roan Technologuy, S.A. de C.V. Especial Hipotecario Civil 3 Acdos. en Expedientillo. Núm. Exp. 1277/2019.

Proyectos Adamantine S.A. de C.V., Sociedad Financiera de Objeto Múltiple Entidad No Regulada vs. Hernández Nava Jorge Faustino. Especial Hipotecario Civil 1 Acdo. Núm. Exp. 1249/2019.

Recuperadora de Deuda Hipotecaria S. de R. L. de C.V. vs. Pineda Avilés Fredy y Otro. Esp. Hip. 1 Acdo. Núm. Exp. 377/2010.

Rodríguez Tovar Eusebio Jorge vs. Arturo Cenovio Baena. Ejec. Merc. 1 Acdo. Núm. Exp. 5/2005.

Salcido Méndez Alfonso Antonio vs. Seguros Inbursa Sa Grupo Financiero Inbursa. Ord. Civil No Contesto Agravios. 2 Acdos. Núm. Exp. 353/2025.

Sánchez Paniagua Luis vs. Mayra Nafarrete Miranda de Fragos y Otro. Especial Hipotecario Civil 1 Acdo. en Expedientillo. Núm. Exp. 31/2007.

SOLO CONSULTA
SOLO CONSULTA
SOLO CONSULTA

Sánchez Ponce Erik Maximiliano vs. Qualitas Compañía de Seguros S.A. de C.V. Ord. Civil 1 Acdo. Núm. Exp. 333/2025.

Sánchez Zermeño Arcelia vs. Cherem Tussie Benjamín Marcos y Martínez Cecin José Antonio. Ord. Civil Caducidad. 1 Acdo. Núm. Exp. 1743/2024.

Sólida Administradora de Portafolios, S.A. de C.V. ; hoy Sólida Administradora de Portafolios, Sociedad Anónima de Capital Variable, Sociedad Financiera de Objeto Múltiple, Entidad Regulada, Grupo Financiero Banorte vs. Orozco López Edgar Asgard y Otro. Esp. Hip. 1 Acdo. Núm. Exp. 481/2007.

Suburbia Td S.A. de C.V. vs. Huitrado Hernández Héctor. Medios Preparatorios Mercantil Expedientillo. 1 Acdo. Núm. Exp. 981/2023 Principal.

The Bank Of New York Mellon, S.A. Institución de Banca Múltiple Actuado en su Carácter de Fiduciaria en el Fideicomiso F/00102 hoy Cibanco, S.A., Institución de Banca Múltiple vs. Miguel Mendoza Varela y María Guadalupe Arenas Carreón de Mendoza. Especial Hipotecario Civil 1 Acdo. Núm. Exp. 519/2013.

Torres Rodríguez María de Los Ángeles vs. Nuevo Sanatorio Durango S.A. de C.V. y Otro. Ord. Civil Puesta a Disposición. 1 Acdo. Núm. Exp. 1265/2024 Tomo III.

Villegas Lugo María Elvira Elvia su Sucesión vs. Maldonado Esquivel Zsagari. Ord. Civil Puesta a Disposición. 1 Acdo. Núm. Exp. 751/2024.

EL SECRETARIO DE ACUERDOS
LIC. ÓSCAR ALONSO TOLAMATL

SECRETARÍA "B"
ACUERDOS DEL 29 DE ENERO DEL 2026

Autofinanciamiento México S.A. de C.V. vs. Pozos Domínguez Martha Rocío y Rodríguez Rábago Mirsha Manuel y Espino Domínguez Beatriz. Ejecutivo Mercantil 1 Acdo. Núm. Exp. 1920/2024.

Banca Afirme, S.A., Institución de Banca Múltiple, Afirme Grupo Financiero y Scotiabank Inverlat Sociedad Anónima Institución de Banca Múltiple, Grupo Financiero Scotiabank Inverlat vs. Huerta García José Luis. Vía de Apremio Civil Certificacionde Computo. 2 Acdos. Núm. Exp. 1482/2024.

Banco Inmobiliario Mexicano S.A. Institución de Banca Múltiple vs. Irma Yolanda Torres Martínez. Especial Hipotecario Civil 1 Acdo. Núm. Exp. 1830/2024.

Banco Mercantil del Norte, Sociedad Anónima, Institución de Banca Múltiple, Grupo Financiero Banorte antes BBVA Bancomer Sociedad Anónima, Institución de Banca Múltiple, Grupo Financiero BBVA Bancomer vs. Castillo y Castillo Armando y Martínez Ocampo Ma. Isabel. Especial Hipotecario Civil Expedientillo. 1 Acdo. en Expedientillo. Núm. Exp. 1156/2016 Expedientillo.

Banco Nacional de México Sa Integrante del Grupo Financiero Banamex vs. Importaciones Everest Wines S.A. de C.V. y la Europea México Sapi de C.V. y Inmobiliaria Olca S.A. de C.V. y Inmobiliaria Merlot S.A. de C.V. y Importaciones Interamericana S.A. de C.V. y Everest Wines And Spirits S.A. de C.V. y Ruíz Caso José Ramón. Ejecutivo Mercantil 1 Acdo. en Cuadernillo. Núm. Exp. 156/2024 Tomo IV.

Banco Santander México Sociedad Anónima Institución de Banca Múltiple Grupo Financiero Santander México y hoy Sociedad de Apoyo Sf, S.A. de C.V. vs. Martín de Giau Guillaume Emile. Especial Hipotecario Civil 1 Acdo. Núm. Exp. 446/2021.

BBVA Bancomer, S.A., Institución de Banca Múltiple Grupo Financiero BBVA Bancomer hoy Lorena Mendoza Beltrán vs. Carlos Cervantes Pineda. Especial Hipotecario Civil 1 Acdo. Núm. Exp. 908/2019 Bis. 1 Tomo II.

BBVA Bancomer, S.A., Institución de Banca Múltiple Grupo Financiero BBVA Bancomer vs. Maribel García Arellano. Especial Hipotecario Civil 1 Acdo. Núm. Exp. 1108/2016.

BBVA México Sa Institución de Banca Múltiple Grupo Financiero BBVA México vs. Arratia Vingardi Ricardo Joel. Ejecutivo Civil 1 Acdo. Núm. Exp. 318/2025.

BBVA México, Sociedad Anónima, Institución de Banca Múltiple, Grupo Financiero, BBVA México hoy Banco Mercantil del Norte S.A. Instituto de Banca Múltiple, Grupo Financiero Banorte vs. Cervantes González Isaac. Especial Hipotecario Civil 1 Acdo. Núm. Exp. 1348/2019.

Berkley International Fianzas México, S.A. de C.V. vs. Xelbor Transfer, S.A. de C.V. y Transpotadora Jesdar, S.A. de C.V. Ejecutivo Civil 1 Acdo. Núm. Exp. 342/2024.

Bermúdez Olguín María de Los Ángeles y Aguilar Garzon Rosario y Cajero Pacheco Juan Carlos y Cajero Pacheco Fanny Olimpia y Becerril Mora José y de León Jiménez Orlando Raúl y Carmona Alcántara Rogelio vs. Movilidad del Noroeste S.A. de C.V. Ord. Mercantil 5 Acdos. Núm. Exp. 330/2025.

Besprosvany Shvarzer Samuel vs. Barrera Leal Rodolfo. Ord. Civil Expedientillo. 1 Acdo. Núm. Exp. 1886/2024.

Bucio Andere Beatriz vs. Maldonado Velázquez Ángel y Segovia Trejo Silvia Andrea y Director del Registro Público de la Propiedad y de Comercio de la Ciudad de México. Ord. Civil Expedientillo. 1 Acdo. Núm. Exp. 210/2025.

Candelaria Alejandro Adela vs. Krinis Mendoza Ángel. Ord. Civil 1 Acdo. Núm. Exp. 40/2026.

Carbajal Mariche Andrés Amel vs. Grupo Mexicano de Seguros S.A. de C.V. Ord. Civil 1 Acdo. Núm. Exp. 872/2024.

Castro Morales Pedro y Castro Martínez Alicia y Cruz Muñoz María Guadalupe y Rivera Hernández Jorge Jaime y Velasco Castro Karen Nataly y Martínez Castro Nancy Lizbeth y Martínez Castro Sandra Arely vs. Castro Morales Maura. Ord. Civil Puesta a Disposición. 1 Acdo. Núm. Exp. 810/2022.

Castro y Pinillos Abogados, S. C vs. Promotora de Casas, S.A. P. I., de C.V. y Residencial Bosques del Lago, S.A. de C.V. y Vis Constructora, S.A. de C.V. y Decofris IV Constructora y Desarrolladora S.A. P. I de C.V. y Banco Mercantil del Norte, S.A., Institución de Banca Múltiple Grupo Financiero Banorte en su Carácter de Fiduciario del Fideicomiso Número 11, 138 y Rivera Torres Prado Alberto. Ord. Civil 2 Acdos. Núm. Exp. 758/2022 Bis. 2 Tomo IV.

Cortés Briseño José Pável vs. Juzgado Trigésimo Octavo de Lo Familiar de la Ciudad de México y Pérez Gavilan Mercado Manuel y Uribe Marván Trinidad. Ord. Civil No Contesto Agravios. 3 Acdos. Núm. Exp. 372/2024.

Coworking Chapultepec, S.A. de C.V. vs. Hyperion Digital Group, S. de R. L. de C.V. y Nieto Sotelo Luis. Vía de Apremio Civil Puesta a Disposición. 1 Acdo. Núm. Exp. 200/2021 Bis. 1 Tomo II.

Cuevas Figueroa Sara vs. Valero Cuevas María del Refugio su Sucesión. Ord. Civil 2 Acdos. Núm. Exp. 398/2025.

De Ávila y Zúñiga Patricia y Zúñiga Gurria María Amparo vs. Valencia Font Elena. Ord. Civil 1 Acdo. Núm. Exp. 454/2025.

De la Cruz Bermúdez Ofelia y Quien También Uso del Nombre de Ofelia Margarita de la Cruz Bermúdez y Guadarrama Romero Enrique su Sucesión vs. Marcial de la Cruz Angélica y Marcial de la Cruz Javier. Ord. Civil Comparecencia. 1 Acdo. Núm. Exp. 1068/2024.

Diafa Diesel 2000 S.A. de C.V. vs. Geo Hogares Ideales S.A. de C.V. Ord. Mercantil Aclaración de Auto. 1 Acdo. Núm. Exp. 1294/2024 Tomo II.

Guerrero y Cisneros Francisco Danton su Sucesión vs. Carlos Francisco del Castillo Inzunza su Sucesión. Especial Hipotecario Civil Expedientillo. 1 Acdo. Núm. Exp. 1282/2024 Tomo II.

Guzmán Cruz Arturo antes Miguel Loizaga Piera antes Instituto del Fondo Nacional de la Vivienda para los Trabajadores vs. Julio César Chávez Martínez y Otro. Ord. Civ. Exhorto. 1 Acdo. Núm. Exp. 702/2004.

HSBC México Sa Institución de Banca Múltiple Grupo Financiero HSBC División Fiduciaria vs. Juan Enrique Guzmán Esquivel. Vía de Apremio Civil 1 Acdo. Núm. Exp. 340/2025.

Huerta Mendizábal Salvador y Gutiérrez Toledo Brisa Yunuen y antes Renovi Fund I Sapi de C.V. y antes HSBC México Sociedad Anónima Institución de Banca Múltiple Grupo Financiero HSBC vs. Sánchez Mirón César. Juris. Voluntaria Civil 1 Acdo. en Otros. Núm. Exp. 324/2011 Bis. 2 Tomo II.

Inmobiliaria Garman Sa vs. Cruz Miranda Leonardo y Antonio Ramos Adela. Vía de Apremio Civil 2 Acdos. Núm. Exp. 114/2025.

Mabucapa I Sociedad de Responsabilidad Limitada de Capital Variable vs. Gilberto Mora Romero. Juris. Voluntaria Civil Exhorto. 1 Acdo. Núm. Exp. 1552/2024.

Maquinaria Felder S.A. de C.V. vs. Vichique Hernández Freddy y Delfín Zárate Adriana Elizabeth. Ejecutivo Mercantil 1 Acdo. Núm. Exp. 358/2024.

Medina Álvarez María Eugenia vs. Zedillo Hernández León de Jesús. Ord. Civil Expedientillo. 2 Acdos. Núm. Exp. 754/2023.

Miranda Jiménez Pablo vs. Martínez Bernabé Víctor Hugo. Controversias de Arrendamiento Civil 1 Acdo. Núm. Exp. 156/2023.

Morales Sauce Jorge Armando vs. Leticia Villanueva Bolaños. Ejecutivo Mercantil 1 Acdo. Núm. Exp. 330/2023 Principal.

Nieto. Juan Raúl vs. Barroso Martínez de Islas Ángela. Ord. Civil 1 Acdo. Núm. Exp. 44/2025.

SOLO CONSULTA
SOLO CONSULTA
SOLO CONSULTA

Oportunidades para Emprendedores, S.A. P. I. de C.V., Sociedad Financiera de Objeto Múltiple E. N. R. antes Oportunidades para Emprendedores, S.A. de C.V., Sociedad Financiera de Objeto Múltiple, E. N. R vs. Leyva Jímenez Marco Antonio. Ejecutivo Mercantil Expedientillo. 1 Acdo. Núm. Exp. 1238/2010.

Pacheco Ayala Yolanda vs. Aguilar Andrés y Morán de Aguilar Consuelo y Director General del Registro Público de la Propiedad y de Comercio de la Ciudad de México. Ord. Civil Puesta a Disposición. 1 Acdo. Núm. Exp. 594/2025.

Páez Vargas María Antonieta vs. Páez Vargas Arturo su Sucesión. Ord. Civil 1 Acdo. Núm. Exp. 200/2025.

Pillado García Alfonso y Pillado García Armando y Pillado García María Eugenia vs. Nava Robles Luis Antonio y Montejo Velázquez Sandra Gabriela. Ejecutivo Mercantil 1 Acdo. Núm. Exp. 412/2023.

Rangel Quintero Teresa vs. García Garcilazo Norma Edith y Gómez Ortiz José Ernesto Fidencio. Controversias de Arrendamiento Civil Contestación de Agravios. 2 Acdos. Núm. Exp. 650/2021.

Rico Gómez María Verónica vs. Olmos de Rico María Grimaldo. Ord. Civil 1 Acdo. Núm. Exp. 706/2023.

Robles Jiménez María Guadalupe vs. Robles Jiménez Doris. Ord. Civil Llamamiento. 1 Acdo. Núm. Exp. 434/2025.

Salas Lizaur José Antonio vs. Adame Escamilla Alfredo. Actos Prejudiciales Civil 1 Acdo. Núm. Exp. 8/2024.

Saleh Galindo Anwar y Saleh Galindo Salma vs. Saleh Aguilar Juan su Sucesión y Galindo Pérez Estela Alicia y C Director del Registro Público de la Propiedad y del Comercio de la Ciudad de México. Ord. Civil 1 Acdo. Núm. Exp. 508/2025.

San Martín Castillo Marco Antonio vs. San Martín Castillo Elizabeth y San Martín Castillo Adriana y San Martín Castillo Efrén. Ord. Civil 1 Acdo. Núm. Exp. 110/2025.

Sánchez Valenzuela Yesnel Leonela vs. Grupo Mexicano de Seguros S.A. de C.V. Ord. Civil Apelación. 1 Acdo. Núm. Exp. 1152/2023.

Seguros Atlas, S.A. vs. Grupo Baysa, S.A. de C.V. y Cibanco, S.A. Institución de Banca Múltiple. Ord. Civil 1 Acdo. Núm. Exp. 242/2025.

Sociedad Hipotecaria Federal S.N.C. Institución de Banca de México en el Fideicomiso Denominado Fondo de Operación y Financiamiento Bancario a la Vivienda vs. Luis Arnukfo Yáñez Téllez y Otro. Esp. Hip. 1 Acdo. Núm. Exp. 632/2011.

Sociedad Hipotecaria Federal, S. N. C vs. Ordóñez Andrade José Antonio. Especial Hipotecario Civil 1 Acdo. Núm. Exp. 1298/2019.

Sofom Inbursa, S.A. de C.V., Sociedad Financiera de Objeto Múltiple Entidad Regulada, Grupo Financiero Inbursa vs. Jenrab de México, S.A. de C.V. Jesús Enrique Acevedo Barriga. Ejecutivo Mercantil Puesta a Disposición. 1 Acdo. Núm. Exp. 1710/2024.

Solís Robledo Mario vs. Grupo Mexicano de Seguros S.A. de C.V. vs. Comisión Federal de Electricidad. Ord. Civil Inconformidad Dictamen Pericial. 2 Acdos. Núm. Exp. 1034/2023 Bis. 1 Tomo II.

Termidor S.A. de C.V. vs. India Art S.A. de C.V. y Valle Peralta Enrique. Controversias de Arrendamiento Civil 1 Acdo. Núm. Exp. 662/2022.

Villaseñor Costa Benjamín y Villaseñor Espinosa Francisco José y Villaseñor Íñiguez José Alejandro y Villaseñor Zepeda José Salvador y Grupo Corvi, S.A. de C.V. vs. Logística Bosques, S.A. P. I. de C.V. y Organización Sahuayo, S.A. de C.V. y Integración Industrial Corvi, S.A. de C.V. y Integración Corporativo Corvi, S.A. de C.V. y Axis Asset Management II, S. de R. L. de C.V. y Impulsora Sahuayo, S.A. de C.V. y Corporación Luvi, S.A. de C.V. y Inmobiliario Viller, S.A. de C.V. y Impulsora Fronteriza del Norte, S.A. de C.V. y Promotora de la Industria y Comercio Mexicano, S.A. de C.V. y Impulsora del Puente de Abasto, S.A. de C.V. y Inmobiliaria Tepezala, S.A. de C.V. y Impulsora del Bajío, S.A. de C.V. y Incortec, S.A. de C.V. y Impulsora Villosa, S.A. de C.V. y Corporativo Corvi, S.A. de C.V. y Corporativo Corvi, S.A. de C.V. y Cxp Logística Bosques, S.A. de C.V. y Ci Banco, S.A. Institución de Banca Múltiple, como Fiduciaria en el Fideicomiso Irrevocable de Administración y Garantía Úmero Cib/2399. Ord. Mercantil 1 Acdo. Núm. Exp. 634/2020 Tomo VI del Cuad. Principal.

Zúñiga Hernández Trinidad. Ord. Civil 1 Acdo. Núm. Exp. 38/2026.

AUDIENCIA

Santander Vivienda S.A. de C.V. Sociedad Financiera de Objeto Múltiple Entidad No Regulada Grupo Financiero Santander México antes Ing Hipotecaria S.A. de C.V. Sociedad Financiera de Objeto Limitado vs. Juan Manuel Pacheco Flores. Aud. Especial Hipotecario Civil. 1 Audiencia. Núm. Exp. 1412/2019.

LA SECRETARIA DE ACUERDOS
LIC. ITZI YURENI PADILLA MARTÍNEZ

QUINCUAGÉSIMO CUARTO DE LO CIVIL

SECRETARÍA "A"
ACUERDOS DEL 29 DE ENERO DEL 2026

Agiss Dupont Aldo vs. Grupo Mexicano de Seguros S.A. de C.V. Ord. Civil 3 Acdos. Núm. Exp. 491/2025.

Alfeiran Ruíz María del Pilar su Sucesión vs. Sergio Armando Peña García y Gloria García D. Controversias de Arrendamiento Civil 1 Acdo. Núm. Exp. 245/2013.

Almanza Fragoso Ma Antonieta vs. Dávila Hernández David. Especial Hipotecario Civil 1 Acdo. Núm. Exp. 1007/2016.

Andrade Quien También Usa Los Nombres José Andrade Bárcena, y José Ángel Andrade Bárcena hoy su Sucesión José Ángel vs. Labastida Navarro su Sucesión Aurora y Director del Registro Público de la Propiedad y del Comercio del Distrito Federal hoy Cuidad de México. Ord. Civil 1 Acdo. Núm. Exp. 1487/2024.

Arguelles Pimentel Adolfo vs. Nava Rojano Lucrecia su Sucesión y Banco Mexicano Somex Sa hoy Banco Santander México Sa y Registro Público de la Propiedad y del Comercio de la Ciudad de México. Ord. Civil 1 Acdo. Núm. Exp. 1175/2024.

Banco del Bajío, S.A., Institución de Banca Múltiple vs. Integradora de Servicios Punch, S.A. de C.V. y González González Ana María y Villalobos González Mariano. Ejecutivo Mercantil 2 Acdos. Núm. Exp. 1797/2024.

BBVA Bancomer, S.A. Institución de Banca Múltiple Grupo Financiero BBVA Bancomer vs. Enrique Mendoza Ochoa y Otro. Especial Hipotecario Civil Segundo Tomo. 1 Acdo. Núm. Exp. 171/2025 Segundo Tomo.

BBVA México Sa Institución de Banca Múltiple Grupo Financiero BBVA México vs. Nava Torres Cristina Paola y Merino Villaseñor Conrado. Vía de Apremio Civil Prevención. 1 Acdo. Núm. Exp. 45/2026.

BBVA México Sociedad Anónima Institución de Banca Múltiple Grupo Financiero BBVA México vs. Muñoz Zaragoza Jorge y Sánchez Rivera María Guadalupe y Muñoz Álvarez Aurelio Jorge y Zaragoza Soto María Luisa. Especial Hipotecario Civil 1 Acdo. Núm. Exp. 1209/2022.

Carreón Salcido María Gabriela y Carreón Salcido Laura Angélica y Carreón Salcido Enrique Carlos y Carreón Salcido Bertha Eugenia y Carreón Salcido María Teresa y Carreón Salcido Ernesto José y Carreón Salvido Mariana y Carreón Salvido Álvaro Adrián vs. Álvarez Salcido Mauricio. Ord. Civil 8 Acdos. Núm. Exp. 223/2025.

Chavolla Domínguez Francisco su Sucesión y Chavolla y Domínguez Sergio David y También Conocido como Sdrgio David Chavolla Domínguez, Sergio Chavolla Domínguez, Sergio Chavolla y Domínguez y Sergio Chavolla y Chavolla Domínguez Sergio vs. Domínguez Valdez José María. Ord. Civil 1 Acdo. Núm. Exp. 829/2024.

Ckd Activos 8, S.A. Promotora de Inversión de Capital Variable vs. Jorge Iván Mex Nabte y María del Carmen Can Caamal. Especial Hipotecario Civil 1 Acdo. Núm. Exp. 215/2025.

Controinmuebles, S.A. de C.V. vs. Rapunzel Zatarain, S.A. de C.V. y Zatarain Ruvalcaba Emilia. Controversias de Arrendamiento Civil Girar Ofico a Oficilia de Partes. 1 Acdo. Núm. Exp. 1051/2024.

Daimler Financial Services México S de R. L. de C.V. vs. Salcedo Cuevas Luis Uriel. Ejecutivo Mercantil 1 Acdo. Núm. Exp. 1033/2023.

Fenice Bienes Raíces, S.A., Promotora de Inversión de Capital Variable vs. Gerardo Aguirre Quiroz. Especial Hipotecario Civil Expedientillo. 2 Acdos. en Expedientillo. Núm. Exp. 1565/2024 Bis. 1 Expedientillo.

Fundación Bringas Haghenbeck, Iap vs. Polo Trejo Enedina. Ord. Civil Girara Oficio a Gestión Tecnológica. 1 Acdo. Núm. Exp. 1051/2024.

Gallardo Plancarte José Luis y Alonso Aguayo Gabriela y Gallardo Alonso Gabriela Ginetxy vs. Grupo Mexicano de Seguros S.A. de C.V. Ord. Civil 10 Acdos. Núm. Exp. 421/2025.

García Jiménez Samuel vs. Martín Samperio Ramírez y/o Especial Hipotecario Civil Segundo Tomo. 1 Acdo. Núm. Exp. 1109/1995 Segundo Tomo.

Garduño Figueroa Otilio vs. Teodoro Placido Badillo Pineda su Suc. y Otro. Ord. Civ. Expedientillo. 1 Acdo. Núm. Exp. 1047/2010.

Gómez Macías Rodolfo vs. Chávez Manzo Gilberto y Chávez Manzo Antioco y C Director del Registro Público de la Propiedad y del Comercio de la Ciudad de México. Ord. Civil 1 Acdo. Núm. Exp. 411/2025.

Gómez Márquez Ángel vs. Pegaso Pcs S.A. de C.V. Controversias de Arrendamiento Civil Segundo Tomo. 3 Acdos. Núm. Exp. 775/2019 Segundo Tomo.

SOLO CONSULTA
SOLO CONSULTA
SOLO CONSULTA

HSBC México S.A. Institución de Banca Múltiple Grupo Financiero HSBC División Fiduciaria en su Carácter de Fiduciario en el Fideicomiso Número F/234036 vs. José Rolando Quezada Burciaga. Especial Hipotecario Civil 1 Acdo. Núm. Exp. 253/2019.

HSBC México S.A. Institución de Banca Múltiple, Grupo Financiero HSBC División Fiduciaria en su Carácter de Fiduciario en el Fideicomiso F/243264 vs. Martín Lorenzo Herrera Avilés y Claudia Eva Ramona Ortega Montañez. Especial Hipotecario Civil 1 Acdo. Núm. Exp. 1299/2024.

HSBC México, S.A. Institución de Banca Múltiple, Grupo Financiero HSBC División Fiduciaria en su Carácter de Fiduciario en el Fideicomiso Número F/234036 vs. Juana Mercado Méndez. Especial Hipotecario Civil Expedientillo. 1 Acdo. en Expedientillo. Núm. Exp. 1269/2018 Expedientillo.

Inversiones Firpo, Sociedad Anónima de Capital Variable vs. María Cristina Añas Rosales y Abdón Torres Morales. Especial Hipotecario Civil 1 Acdo. Núm. Exp. 483/2014.

Jiménez Gama Alejandro vs. Gerardo Estrada Hernández. Ejecutivo Mercantil 1 Acdo. Núm. Exp. 551/2025.

Lezama Clemente Manuel vs. Ramírez González Esperanza su Sucesión y C Director del Registro Público de la Propiedad y del Comercio de la Ciudad de México. Ord. Civil Prevención. 1 Acdo. Núm. Exp. 35/2026.

Manuell Bonnell Alicia su Sucesión vs. Gutiérrez Santisteban Diego y Club Hipico Mimosas A.C. Controversias de Arrendamiento Civil Segundo Tomo. 1 Acdo. Núm. Exp. 195/2024 Segundo Tomo.

Mejía Abreu Alba Gardenia vs. Sep Autoridad Educativa Federal de la Ciudad de México. Ejecutivo Mercantil 1 Acdo. Núm. Exp. 1777/2024.

Melo Villalobos Víctor Manuel vs. Vera Lara Hugo Francisco. Ejecutivo Mercantil 1 Acdo. Núm. Exp. 1215/2023.

Méndez Ruíz Ernesto vs. Navarro Montes Esiquio y Ruíz Velázquez José Alejandro. Ord. Civil 1 Acdo. Núm. Exp. 1093/2024.

Montiel Montes María del Carmen Rosario y-o. Montiel Montes María del Carmen vs. Fontanot Montiel Edith Guadalupe. Ord. Civil 1 Acdo. Núm. Exp. 1883/2024.

Moreno Buenrostro Patricia y Moreno Buenrostro José Antonio vs. Inmobiliaria Vigest Sa y Roberts Villareal Sergio. Ord. Civil 1 Acdo. Núm. Exp. 153/2023.

Nunez Grimaldo René Mauricio vs. Garduno Báez María Antonieta Ruth. Ord. Civil 2 Acdos. Núm. Exp. 1143/2024.

P Capital, Soceidad Anonima de Capital Variable vs. BBVA México Sa Institución de Banca Múltiple Grupo Financiero BBVA México. Ord. Civil 1 Acdo. Núm. Exp. 267/2025.

Pérez Manzano Nancy Ivonne y Fernández López Javier Israel vs. Alejandro Enrique Gutiérrez Cervantes su Sucesión, Marilú Saggese Mazon y Sociedad de Beneficencia Española I.A.P. Ord. Civil Tomo III. 1 Acdo. Núm. Exp. 1365/2018 Tercer Tomo.

Rojas Díaz Justino Armando vs. Reyes Duarte Miguel Ángel. Especial Hipotecario Civil 2 Acdos. Núm. Exp. 849/2016.

Saad Mograbi Wesberger Haime vs. González Ojeda Vicente Fernando. Juris. Voluntaria Civil Prevención. 1 Acdo. Núm. Exp. 43/2026.

Sandoval Clavellina Margarita vs. Severiano Luna Domínguez, Eduardo Luna Sandoval. Ord. Civil 1 Acdo. Núm. Exp. 1339/2024.

Santander López Jesús vs. Merino Ayala Emmanuel y Ayala Espidio Blanca Margarita. Ejecutivo Mercantil 1 Acdo. Núm. Exp. 17/2024.

Scotiabank Inverlat, S.A. Institución de Banca Múltiple Grupo Financiero Scotiabnak Inverlat vs. Sergio Cuauhtémoc Martínez Castillo. Especial Hipotecario Civil Inc. de Repos. de Actuaciones. 1 Acdo. Núm. Exp. 731/2002 Inc. de Repos. de Actuaciones.

Vázquez Jiménez Luis Alberto y Jiménez Meza Ofelia y Vázquez Jiménez Érika Lorena vs. Café Oriental Vázquez Hermanos S.A. de C.V. y Qualitas Compañía de Seguros S.A. de C.V. y Gruas Nava y Nava Reyna Adalberto y Torres Delgado Juan Carlos y Andrés Isidoro Marcelo. Ord. Civil Segundo Tomo. 2 Acdos. Núm. Exp. 449/2021 Segundo Tomo.

Velázquez Uribe Aurora vs. Rafael Edmundo Elizarrarás Portillohospital Santa Coleta S.A. de C.V. Ord. Civil Expedientillo. 1 Acdo. en Expedientillo. Núm. Exp. 1605/2024.

Villa Castro María Guadalupe vs. Policarpo Osuna Partida. Especial Hipotecario Civil 1 Acdo. Núm. Exp. 1197/2009.

AUDIENCIA

Juárez Esparza Ruery Gonzalo vs. Cortés Ramírez Miguel Ángel. Se Abre Periodo Probatorio Ord. Civil. 1 Audiencia. Núm. Exp. 197/2025.

LA SECRETARIA DE ACUERDOS
LIC. LOURDES RUBÍ MIRANDA IBÁÑEZ

SECRETARÍA "B"
ACUERDOS DEL 29 DE ENERO DEL 2026

Banco Actinver Sociedad Anónima Institución de Banca Múltiple Grupo Financiero Actinver Actuando Única y Exclusivamente en su Carácter de Fiduciario del Fideicomiso de Administración 2447 vs. Pérez Díaz María del Pilar. Especial Hipotecario Civil Nul. de Empl. 1 Acdo. Núm. Exp. 112/2023.

Banco Santander S.A. Institución de Banca Múltiple Grupo Financiero Santander México vs. Grupo Michalbert S.A. de C.V. y Alberto Tovar Álvarez. Ejecutivo Mercantil 1 Acdo. Núm. Exp. 536/2019 Segundo Tomo.

Bárcena Quintero José de Jesús Antonio vs. Bárcena Rodríguez Verónica y Bustos Ramos Jorge Javier y Bustos Bárcena Kinari Sabina. Ord. Civil 3 Acdos. Núm. Exp. 244/2025.

Ci Banco Sociedad Anónima Institución de Banca Múltiple, Actuando en su Cacrter de Fiduciaria en el Fideicomiso F/00102 vs. Correa Ortega y Otro Gumaro y Narváez García Yolanda Consuelo. Juris. Voluntaria Civil 1 Acdo. Núm. Exp. 34/2022.

Galindo Desión Mauro Miguel vs. Seguros Inbursa Sa Grupo Financiero Inbursa. Ord. Civil Apelación. 2 Acdos. Núm. Exp. 416/2025.

Montoya González Juan vs. Gerdau Corsa Sapi de C.V. Ord. Civil Apel. Preventiva. 1 Acdo. Núm. Exp. 262/2025.

Navarrete Velázquez Aarón vs. Qualitas Compañía de Seguros S.A. de C.V. y García León Erick Alejandro. Ord. Civil Apel. Preventiva. 1 Acdo. Núm. Exp. 250/2025.

Pérez Solís María Guadalupe vs. Espíritu Vargas Daniel y García Herrera Fernando. Ord. Mercantil Prevención. 1 Acdo. Núm. Exp. 44/2026.

Pizano Feliciano Guadalupe vs. Axa Seguros S.A. de C.V. Ord. Civil 1 Acdo. Núm. Exp. 1222/2024 Segundo Tomo.

Proyectos Adamantine Sociedad Anónima de Capital Variable Sociedad Financiero de Objeto Múltiple Entidad No Regulada vs. Wendy Patricia Vargas Murrieta. Vía de Apremio Civil 1 Acdo. Núm. Exp. 256/2018.

Sofimex Institución de Garantías S.A. vs. Industrias Riviera, S.A. de C.V. y Gmvialdi, S.A. de C.V. y Grupo Riviera, S.A. de C.V. y Inmobiliaria Engin, S.A. de C.V. y Inmobiliaria Gimar, S. C. y Mercantil Riviera, S.A. de C.V. y Riviera Servicios Profesionales, S.A. y Comisionistas en Muebles, S.A. y Arquimart, S.A. de C.V. y Sistemas y Diseños Estratégicos, S.A. de C.V. y Permagin, S.A. de C.V. y Inmobiliaria Rity, S.A. de C.V. y Desarrollo Masada, S.A. de C.V. y Promotora Masada, S.A. de C.V. Especial de Fianzas Mercantil 1 Acdo. Núm. Exp. 38/2022.

Suárez Fernández César vs. Kleiman Bloch Sara y Kababie Kleiman Golde. Ord. Civil 1 Acdo. Núm. Exp. 1220/2024 Tercer Tomo.

Trejo Camacho Emmanuel vs. Adidas de México S.A. de C.V. Ord. Civil 4 Acdos. Núm. Exp. 204/2025.

NO PUBLICADOS

Bautista Matías Agripina y Jiménez Bautista Lilia vs. Rivera Mancilla Gabriel y C Director del Registro Público de la Propiedad y de Comercio de la Ciudad de México y Isabel Muñoz Medina, su Sucesión y Aguilera Rosas, su Sucesión Félix. Ord. Civil Acdo. No Publicado;. 2 Acdos. Núm. Exp. 324/2021 Segundo Tomo.

AUDIENCIA

Muñoz Ortega Álvarez Edson vs. Carmona y Álvarez Juan y Registro Público de la Propiedad y del Comercio de la Ciudad de México. Se Abre Periodo Probatorio Ord. Civil. 1 Audiencia. Núm. Exp. 116/2024.

EL SECRETARIO DE ACUERDOS
LIC. LEONARDO DANIEL BENTAZOS MORALES

QUINCUAGÉSIMO QUINTO DE LO CIVIL

SECRETARÍA "A"
ACUERDOS DEL 29 DE ENERO DEL 2026

Alfaro Fuentes Beatriz vs. Orante Arechaga Óscar Oldair, su Sucesión. Ord. Civil 1 Acdo. Núm. Exp. 887/2019 Tomo Dos.

Almaguer Arenas Alejandra vs. Almaguer Arenas Alberto y Almaguer Arenas Adriana Margarita y Almaguer Arenas Jesús y Almaguer Arenas Fernando y Torres Álvarez Araceli y Fernández Torres Julio. Ord. Civil Auto. 1 Acdo. Núm. Exp. 237/2025.

Banco Santander México, S.A., Institución de Banca Múltiple, Grupo Financiero Santander México vs. Soriano López Josafat Hipólito. Especial Hipotecario Civil 1 Acdo. Núm. Exp. 153/2020 A. Tomo Dos.

Brindis Pulido María Raquel vs. La Asociación de Residentes de San Miguel la Escalera Asociación Civil. Ord. Civil 1 Acdo. Núm. Exp. 73/2025.

SOLO CONSULTA
SOLO CONSULTA
SOLO CONSULTA

Brudifarma S.A. de C.V. vs. Mora Vázquez Rosalinda y Guerrero López Patricia. Ejecutivo Mercantil 1 Acdo. Núm. Exp. 1251/2010 Bis. 4 C. Tomo Cuatro.

Concesionaria Vuela Compañía de Aviación Sapi de C.V. vs. Agn Aviation Services S.A. de C.V. Ord. Civil 1 Acdo. Núm. Exp. 1063/2023 Tomo Dos.

Cruz Pichardo Alberto vs. Banco Inbursa, S.A. Institución de Banca Múltiple Grupo Financiero Inbursa y Otros. Ord. Civil 2 Acdos. Núm. Exp. 1659/2024 Tomo 2.

De la Cruz Cedillo Felipe vs. Flores Aguilar Ingrid Marlet y Flores Rojas Juan. Controversias de Arrendamiento Civil C. Apelación. 1 Acdo. Núm. Exp. 931/2024.

Espinosa Rodríguez José Luis vs. Paredes Polanco César Alfonso y Santacruz García Martha. Vía de Apremio Civil Expedientillo. 2 Acdos. Núm. Exp. 1043/2019.

Fernández Resines José vs. Rupia S.A. de C.V. vs. Jiménez Valle María Antonia. Ord. Civil 2 Acdos. Núm. Exp. 153/2025.

Galicia Torres José Miguel vs. Truby Pichardo Ana Elena. Controversias de Arrendamiento Civil C. Apelación. 2 Acdos. Núm. Exp. 925/2024.

García Castelain Pablo vs. Díaz de León Acosta Vicente Eustaquio. Medios Preparatorios Mercantil 1 Acdo. Núm. Exp. 1087/2024.

Gómez Humaran Rivera Alejandra vs. Gómez Humaran Soriano Freddy y Montes de Oca José Genaro Francisco y Rodríguez San Ciprián de Montes de Oca María Trinidad Estela. Ord. Civil 1 Acdo. Núm. Exp. 35/2026.

González Alberto Gerardo vs. Grupo Mexicano de Seguros S.A. de C.V. Ord. Civil C. Apelación. 2 Acdos. Núm. Exp. 413/2025.

González Cicero Stella María y Garibay Álvarez Jorge vs. Radosh Corquidi Silvia su Sucesión, Laborde Casanova Walter Mario su Sucesión, de la Puente Espinosa José María, Rodríguez Toussaint María Elena. Ord. Civil Auto. 3 Acdos. Núm. Exp. 109/2018 A. Tomo Tres.

González Uriostegui Roxana vs. Pérez Sánchez Francisco Jesús y Flores Alcántara María del Pilar. Controversias de Arrendamiento Civil C. Apelación. 1 Acdo. Núm. Exp. 1021/2024.

Hernández Alvarado Francisco su Sucesión vs. Méndez Ávalos Gerardo. Ord. Civil 1 Acdo. Núm. Exp. 201/2025.

HSBC México S.A. Institución de Banca Múltiple Grupo Financiero HSBC División Fiduciaria en su Carácter de Fiduciario en el Fideicomiso No. F/234036 vs. Williams Duarte Jesús Vicente y Otro. Especial Hipotecario Civil Expedientillo. 1 Acdo. Núm. Exp. 1251/2018.

HSBC México S.A. Institución de Banca Múltiple, Grupo Financiero HSBC, División Fiduciaria vs. Angélica Aurora Villanueva Rocha. Esp. Hip. Expedientillo. 1 Acdo. Núm. Exp. 343/2010.

HSBC México, S.A. Institución de Banca Múltiple, Grupo Financiero HSBC División Fiduciaria en su Carácter de Fiduciario en el Fideicomiso F/234036 vs. Torres Romo José Mario. Especial Hipotecario Civil Auto. 1 Acdo. Núm. Exp. 703/2017 Tomo Dos.

HSBC México, S.A. Institución de Banca Múltiple, Grupo Financiero HSBC División Fiduciaria en su Carácter de Fiduciario en el Fideicomiso Número F 234036 vs. Rosiles Camargo Deyanira. Especial Hipotecario Civil Auto. 1 Acdo. Núm. Exp. 855/2018.

HSBC México, S.A., Institución de Banca Múltiple, Grupo Financiero HSBC, División Fiduciaria en su Carácter de Fiduciario en el Fideicomiso No. F/234036 vs. Germán Miranda Omar Lino y Calzada Paredes Aviut vs. Instituto del Fondo Nacional de la Vivienda para los Trabajadores (Infonavit). Especial Hipotecario Civil Auto. 1 Acdo. Núm. Exp. 867/2016.

Limonchi García María del Socorro vs. La Asociación de Residentes de San Miguel la Escalera A.C. Ord. Civil Auto. 2 Acdos. Núm. Exp. 1907/2024.

Liverpool Pc S.A. de C.V. vs. Mercado Vargas Aurora. Medios Preparatorios Civil Auto. 1 Acdo. Núm. Exp. 2177/2024.

Luis Orlando Chan Segovia su Sucesión vs. Paredes Sandoval María Luisa. Ord. Civil Auto. 3 Acdos. Núm. Exp. 1377/2024 B. Tomo Tres.

Maldonado Jiménez Lilia vs. González Martín Alejandro Arturo. Ord. Civil 1 Acdo. Núm. Exp. 1111/2024 A. Tomo Dos.

Nemesis Capital S.A. de C.V. vs. Ci Banco, S.A. Institución de Banca Múltiple (Hoy Banco Multiva, S.A., Institución de Banca Múltiple, Grupo Financiero Multiva), como Fiduciario del Fideicomiso de Actividad Empresarial e Irrevocable Número F00957 y Conquer Mc1, S.A. P. I. de C.V. y N5, S.A. de C.V. Providencias Precautorias Mercantil 1 Acdo. Núm. Exp. 543/2025.

Nemesis Capital S.A. de C.V. vs. Ci Banco, S.A. Institución de Banca Múltiple (Hoy Banco Multiva, S.A., Institución de Banca Múltiple, Grupo Financiero Multiva), como Fiduciario del Fideicomiso de Actividad Empresarial e Irrevocable Número F00957 y Conquer Mc1, S.A. P. I. de C.V. y N5, S.A. de C.V. Providencias Precautorias Mercantil 1 Acdo. en Amparo. Núm. Exp. 543/2025 Amparo 1636/2025.

Onofre Castro Juana y Onofre Castro Diana Raquel y Onofre Castro María del Carmen vs. Onofre Sanabria Santos y Onofre Sanabria Teresa y Onofre Sanabria Josefina Bárbara y Sanabria Hernández Ciria y C Director del Registro Público de la Propiedad y del Comercio de la Ciudad de México. Ord. Civil Auto. 1 Acdo. Núm. Exp. 563/2025.

Palma Martínez Allan Abraham vs. González Espin Esther y Departamento del Distrito Federal hoy Gobierno de la Ciudad de México. Ord. Civil 1 Acdo. Núm. Exp. 999/2023.

Peña Cortés Sara María vs. Martínez Morales Úrsula Yunel y Herrera Peña Eduardo de Jesús. Ord. Civil 1 Acdo. Núm. Exp. 317/2018 A. Tomo Dos.

Quintero Bucheli Genaro Ramón vs. Cedeño Gaytán Juan Ramón y Rosales Higareda Olga. Ejecutivo Mercantil 1 Acdo. Núm. Exp. 1435/2008 Tomo II.

Rendón Ceja José Marco Polo vs. Bruno Nava José Carmen. Ord. Civil 1 Acdo. Núm. Exp. 453/2025.

Renovi Fund II, Sociedad Anónima de Capital Variable Cesionario de Banco Santander México S.A. Institución de Banca Múltiple Grupo Financiero Santander México vs. Ramaprasad Lakshminarayana Deepak. Especial Hipotecario Civil 1 Acdo. Núm. Exp. 1861/2024 Tomo 2.

Rodríguez Castro Francisco Javier. Especial Mercantil Mercantil 1 Acdo. Núm. Exp. 21/2026.

Salguero Chores Ana María vs. Galicia Navarrete Amada y y Otros y Otros y Otros. Medios Preparatorios Civil 1 Acdo. Núm. Exp. 33/2026.

Sánchez Lorenzo María Aurora vs. Vasques Peláez Carlos También Conocido como Carlos Gustavo Vázquez Peláez O. Carlos Gustavo Vásquez Peláez. Ord. Civil 1 Acdo. Núm. Exp. 325/2019 A. Tomo Dos.

Santander Consumo S.A. de C.V. Sociedad Financiera de Objeto Múltiple Entidad Regulada Grupo Financiero Santander México vs. Luna Galván Isabel. Providencias Precautorias Mercantil Auto. 2 Acdos. Núm. Exp. 1065/2022.

Secreto. Ord. Civil 1 Acdo. Núm. Exp. 41/2026.

Son Latina S de R.L. de C.V. hoy Quantum Fl S de R.L. de C.V. vs. Avalon Fresh Spr de R.L. y Vázquez Anguiano Clarissa. Especial Hipotecario Civil 1 Acdo. Núm. Exp. 1493/2024 A. Tomo Dos.

Valdez García Cruz vs. General de Seguros Sociedad Anónima. Ord. Civil 1 Acdo. Núm. Exp. 577/2025.

AUDIENCIA

Ci Banco Sociedad Anónima, Institución de Banca Múltiple, División Fiduciaria en su Carácter de Fiduciario en el Fideicomiso Número F/00430 vs. Quevedo Ventura Jorge Luis y Olmos Pérez Francisca Mileibi. Aud. Especial Hipotecario Civil. 1 Audiencia. Núm. Exp. 267/2018 Tomo Dos.

LA SECRETARIA DE ACUERDOS
LIC. NANCY HAYDE LÓPEZ FRÍAS

SECRETARÍA "B"
ACUERDOS DEL 29 DE ENERO DEL 2026

Ábrego Hernández Luis Miguel vs. Guerrero Gutiérrez Héctor Bryan y Gutiérrez Caldera Claudia Angélica. Ord. Mercantil 1 Acdo. Núm. Exp. 1368/2024.

Acosta Peña de Rocha María Elisa vs. Jorge Hernández Ortega e Imelda Guadalupe Urena de Hernández. Ord. Civ. 1 Acdo. Núm. Exp. 124/2006.

Aguilar Gómez Ricardo Joaquín vs. Gómez Gómez Edmundo Salvador. Ord. Civil Radicación. 1 Acdo. Núm. Exp. 26/2026.

Alvarado Figueroa Irma vs. Cuéllar Gutiérrez Héctor Andrés. Especial Hipotecario Civil 1 Acdo. Núm. Exp. 154/2021 Bis. 1 Principal.

Amaya Aparicio Carlos Benito (También Conocido como Carlos Amaya Aparicio), su Sucesión vs. Amaya Aparicio José Luis, Amaya Moisés Carlos Gilberto, Castro Suárez Carlos Francisco Titular de la Notaria Pública 110 de Atizapán de Zaragoza del Estado de México, Director del Registro Público de la Propiedad y de Comercio de la Ciudad de México. Ord. Civil 1 Acdo. Núm. Exp. 548/2018 Tomo II.

Andrea Graciela Pérez Pérez Cesionaria de Soluciones Inmobiliarias Real Land, S.A. de C.V. Cesionario de Banco Nacional de México S.A. Integrante del Grupo Financiero Banamex vs. José María Jacinto Rueda Maru y Gloria Andrés Bahena. Especial Hipotecario Civil 1 Acdo. Núm. Exp. 1202/2008 Tomo Dos.

SOLO CONSULTA
SOLO CONSULTA
SOLO CONSULTA

Arrendadora y Factor Banorte S.A. de C.V., Sofom E. R. Grupo Financiero Banorte antes Sólida Administradora de Portafolios, Sociedad Anónima de Capital Variable, Sociedad Financiera de Objeto Múltiple, Entidad Regulada, Grupo Financiero Banorte vs. Ortega Ortega José Alfredo. Especial Hipotecario Civil 1 Acdo. Núm. Exp. 760/1998 Tomo II.

Banco Santander México S.A. Institución de Banca Múltiple Grupo Financiero Santander México vs. Rosas Nava Carlos Jerónimo. Especial Hipotecario Civil 1 Acdo. Núm. Exp. 540/2024.

Banco Santander México, S.A. Institución de Banca Múltiple, Grupo Financiero Santander México vs. Wauman Cedillo Carolina y Ziehl Beltrán Federico Bernardo. Especial Hipotecario Civil Cuad. de Apelación. 1 Acdo. Núm. Exp. 174/2018 2. Tomo Cinco.

Barroso Moguel Rosario su Sucesión vs. González Ortega Patricia y Ortega Barroso Hilda Elena. Ord. Civil Radicación. 1 Acdo. Núm. Exp. 502/2025.

Bautista Valdez Javier Ricardo vs. Marisol Romero Durá, Cynthia Alfonzo Lugo, y del Comité de Honor y Justicia de la Asociación Nacional de Actores (Anda), a Través de Sus Integrantes Los Cc. Leticia González Pedrajo, Ma. de Los Ángeles Marín Arellano y Javier Escobar Villareal. Ord. Civil 2 Acdos. Núm. Exp. 176/2025 Principal B.

BBVA México, Sociedad Anónima, Institución de Banca Múltiple, Grupo Financiero BBVA México vs. Arciniega Espinosa Jorge Luis. Especial Hipotecario Civil Radicación. 1 Acdo. Núm. Exp. 24/2026.

Berlin Soriano Fernando vs. Autobuses de Primera Clase México Zacatepec S.A. de C.V., Autos Pullman de Morelos Servicio de Lujo S.A. de C.V. Ord. Civil 1 Acdo. Núm. Exp. 1472/2019 A. Tomo Tres.

Bien para Bien Sapi de C.V. Sofom Enr vs. Siaspro S.A. de C.V. y del Río Favela Amelia y del Río Favela Rosendo Manuel y del Río Favela Francisco Antonio. Vía de Apremio Civil 1 Acdo. Núm. Exp. 416/2025.

Cano Jiménez Jorge vs. Gerardo Castro López. Especial Hipotecario Civil 2 Acdos. Núm. Exp. 446/2012 Principal.

Carranza Ponce Cirenio y y en Representación de Los Menores que por Sus Siglas Son Y. C. A, G. C. A. y L. F. C. a vs. Grupo Mexicano de Seguros S.A. de C.V. Ord. Civil 2 Acdos. Núm. Exp. 986/2024 A. Tomo Dos.

Castillo Muñoz Silvia su Sucesión y a Quien También Se Le Identifica como Silvia Castillo O. Silvia Castillo de Santos vs. Scotiabank Inverlat Sa Institución de Banca Múltiple Grupo Financiero Scotiabank Inverlat antes Banco Comercial Mexicano Sa y Inversiones Bis Sa y Registro Público de la Propiedad y Comercio de la Ciudad de México. Ord. Civil 1 Acdo. Núm. Exp. 8/2026.

Ci Banco, Sociedad Anónima, Institución de Banca Múltiple, en su Carácter de Fiduciario en el Fideicomiso Irrevocable Identificado Con el Número F/0238 vs. Luís Humberto Rincón Aguilar. Especial Hipotecario Civil Expedientillo. 1 Acdo. Núm. Exp. 736/2015.

Cibanco, S.A. Institución de Banca Múltiple, en su Carácter de Fiduciario en el Fideicomiso Número F/00430 vs. Olga Alicia Crisantes Jacobo. Especial Hipotecario Civil Cuad. de Amparo. 1 Acdo. en Amparo. Núm. Exp. 354/2017 Cuad. de Amp. 3992/2024-D2.

Ckd Activos 11, Sociedad Anónima Promotora de Inversión de Capital Variable, (BBVA México, Sociedad Anónima, Institución de Banca Múltiple, Grupo Financiero BBVA México) vs. Balderas Galván Óscar Domingo. Especial Hipotecario Civil 1 Acdo. Núm. Exp. 1324/2024 Tomo Dos.

Ckd Activos 8, Sociedad Anónima Promotora de Inversión de C.V. vs. Espinoza Sánchez Marco Antonio y Ramos Medina María Elizabeth. Especial Hipotecario Civil 1 Acdo. Núm. Exp. 302/2025.

Corporación de Ingeniería, S.A. de C.V. vs. María del Consuelo Villalobos Ortiz. Especial Hipotecario Civil 1 Acdo. Núm. Exp. 1006/2012 Bis. 2 Tomo II.

Cortés López Carlos Francisco vs. Reyes Jaime Vda. de Cortés Catalina. Ord. Civil 1 Acdo. Núm. Exp. 1530/2019.

Cortés Paz Isamel vs. Meléndez Montes María Estela y Hernández Hernández José Pablo. Ord. Civil Radicación y Caducidad. 1 Acdo. Núm. Exp. 18/2026.

Credix Gs Sociedad Anónima de Capital Variable Sociedad Financiera de Objeto Múltiple Entidad No Regulada vs. Pieza Canela Alfonso. Ejecc. de Garantías Otorgadas Mediante Prenda Sin Transmisión de Pos. y Fideicomiso de Garantía (Procedimiento Judicial) Mercantil 1 Acdo. en Seccion De Ejecución. Núm. Exp. 940/2021.

Crocker Aguilar Jorge Alfredo y Biendia Robles de Crocker María Magdalena y Sánchez Pedraza Rafael y Sumano Catalán Ana María vs. HSBC México S.A. de C.V. Institución de Banca Múltiple Grupo Financiero HSBC y Serfín International Bank & Trust. Ord. Mercantil 1 Acdo. Núm. Exp. 1048/2024.

Cruz Martínez José Jovany y María Guadalupe Guzmán Pérez por su Propio Derecho y en Representación de su Menor Hija I. N. C. G vs. Seguros Banorte S.A. de C.V. Grupo Financiero Banorte. Ord. Civil 1 Acdo. Núm. Exp. 162/2023 Tomo IV.

Csck 12 México I. S. de R. L. de C.V. vs. Gamboa Coral Jorge. Especial Hipotecario Civil Radicación. 1 Acdo. Núm. Exp. 12/2026.

Espinoza Chirino Miguel Simón vs. Zamora Méndez Carlos. Controversias de Arrendamiento Civil 1 Acdo. Núm. Exp. 712/2023.

Esses Dayan Irene y Sucesión a Bienes de Irene Esses Dayan vs. Esses Dayan Jacobo y Esses Levy Moisés y Licenciado Arturo González Jiménez Titular de la Notaria Pública Número 95 del Estado de México. Ord. Civil 7 Acdos. Núm. Exp. 340/2023.

Gomora Gomora Adelfo y Gomora Bernal Cristina y Gomora Gomora Sara vs. Grupo Mexicano de Seguros S.A. de C.V. Ord. Civil 1 Acdo. Núm. Exp. 214/2024 a Tomo Tres.

Grupo Baltic Mpp Sapi de C.V. vs. Tatric, S.A. P. I de C.V. antes Tatric, S de R. L. de C.V. y Nieto Díaz Andrés. Ejecutivo Mercantil 1 Acdo. Núm. Exp. 456/2023 Principal D.

Guadarrama Ortiz Ivonne Gabriela (Cesionaria de Banco Monex Sociedad Anónima, Institución de Banca Múltiple, Monex Grupo Financiero en su Carácter de Fiduciario en el Fideicomiso Empresarial, Irrevocable de Administración y Garantía Número F/3443 en su Carácter de Cedente) vs. Marco Antonio Rivera Almaraz. Especial Hipotecario Civil 2 Acdos. Núm. Exp. 114/2025 A. Tomo Dos.

Hewlett Packard Operations México S. de R. L de C.V. vs. Grupo R Perforación S.A. de C.V., Industrial Perforadora de Campeche S.A. de C.V. Ejecutivo Mercantil 1 Acdo. Núm. Exp. 460/2020 Tomo II.

HSBC México Sa Institución de Banca Múltiple Grupo Financiero HSBC División Fiduciaria en su Carácter de Fiduciario en el Fideicomiso No F 234036 vs. Díaz Castaneda Érika, Gutiérrez Vega Cristian Eduardo. Especial Hipotecario Civil 1 Acdo. Núm. Exp. 1508/2019.

HSBC México Sociedad Anónima Institución de Banca Múltiple, Grupo Financiero HSBC División Fiduciaria en su Carácter de Fiduciario en el Fideicomiso Irrevocable No. F/234036 vs. Contreras Aguado Rafael. Especial Hipotecario Civil 1 Acdo. Núm. Exp. 524/2018.

Ifergan Asserafe Joseph y Joanin Gachon Claude vs. Badui Dergal Manuel y Badui Nacif Mariam Alexis. Ord. Civil 1 Acdo. Núm. Exp. 350/2025.

Jiménez Malanche Jorge David de Jesús su Sucesión vs. Rosales Oviendo Vda. de Velarde Emma su Sucesión. Ord. Civil 1 Acdo. Núm. Exp. 2126/2024.

Ledesma Ramos Arturo vs. Monterde Gómez Rubén. Ord. Civil 1 Acdo. Núm. Exp. 374/2025.

López Cruz Edgar vs. King Hayata Moisés Alberto. Controversias de Arrendamiento Civil 1 Acdo. Núm. Exp. 1648/2024 a Tomo Dos.

López Hernández José su Sucesión vs. Hernández Arrieta Flora Amelia. Ord. Civil 1 Acdo. Núm. Exp. 10/2026.

Macmillan Educación S.A. de C.V. vs. Montante Contreras Óscar y Montante Salazar Jesús Salvador. Ejecutivo Mercantil 1 Acdo. Núm. Exp. 10/2023.

Nacional Monte de Piedad I a P vs. Morales Barrón José Eduardo. Juris. Voluntaria Civil 1 Acdo. Núm. Exp. 1044/2024.

Prez Villagómez Fernando vs. Ibáñez Belmont Mariela Beatriz. Ord. Civil 1 Acdo. Núm. Exp. 264/2025.

Reyes Ortiz Raúl vs. Ogando Barros José y Barros Corest de Ogando Erudina. Ord. Civil Radicación. 1 Acdo. Núm. Exp. 6/2026.

Rodríguez Rivera María del Refugio vs. Rodríguez Luna Isabel (su Sucesión). Ord. Civil 2 Acdos. Núm. Exp. 274/2024.

Secreto. Providencias Precautorias Mercantil 1 Acdo. Núm. Exp. 32/2026.

Sociedad Hipotecaria Federal S.N.C. Institución de Banca de Desarrollo, en su Carácter de Fiduciario Sustituto del Fondo de Operación y Financiamiento Bancario a la Vivienda (Fovi) vs. María de Lourdes Rosales Hernández y Ángel Damián Rosales Hernández. Especial Hipotecario Civil 1 Acdo. Núm. Exp. 1264/2010.

Sociedad Hipotecaria Federal, S.N.C. Institución de Banca de Desarrollo en su Carácter de Fiduciario Sustituto del Banco de México en el Fideicomiso Denominado Fondo de Operación y Financiamiento Bancario a la Vivienda vs. José Luis Sandoval Samperio. Especial Hipotecario Civil 1 Acdo. Núm. Exp. 144/2014.

Tejadilla Ayala María Teresa vs. Vicenta Alvarado Peña. Ord. Civil 1 Acdo. Núm. Exp. 894/2006.

Vázquez Muñoz Eduardo vs. Autopartes y Refacciones Serge S.A. de C.V. y Arellano Rivas María Guadalupe y Arellano Rivas Mercedes. Controversias de Arrendamiento Civil 1 Acdo. Núm. Exp. 44/2025.

AUDIENCIA

SOLO CONSULTA
SOLO CONSULTA
SOLO CONSULTA

Andreu Carreón Eduardo Alejandro su Sucesión vs. Hernández Corona Juana. Aud. Medios Preparatorios Civil. 1 Audiencia. Núm. Exp. 536/2025.

SENTENCIA INTERLOCUTORIA

Banco Mercantil del Norte Sociedad Anónima Institución de Banca Múltiple Grupo Financiero Banorte vs. González González Luis Daniel. Especial Hipotecario Civil Sent. Interl. 1 Núm. Exp. 1146/2019

LA SECRETARIA DE ACUERDOS
LIC. ANABELL LEONOR REYES RODRÍGUEZ

QUINCUAGÉSIMO SÉPTIMO DE LO CIVIL

SECRETARÍA "A"
ACUERDOS DEL 29 DE ENERO DEL 2026

SOLO CONSULTA

Aguilar Oseguera Dolores y Ángeles Aguilar Angélica y Ángeles Aguilar Francisco Javier y González Ángeles Gerardo Gustavo vs. Aguilar Venegas Elsa Mónica. Ord. Civil Expedientillo. 1 Acdo. Núm. Exp. 1145/2022.

Alanís Vera Fructuoso Roberto vs. Ayuso Arce María Elena de Los Ángeles y Ayuso Arce Alma Elena y Ayuso Arce América de Lourdes y Ayuso Arce Susana. Ord. Civil 1 Acdo. Núm. Exp. 1411/2024.

Banca Serfín, S.A., Institución de Banca Múltiple, Grupo Financiero Serfín, Actualmente Banco Santander (México), S.A. Institución de Banca Múltiple, Grupo Financiero Santander México vs. José Luis Córdova Reyes. Especial Hipotecario Civil Acdo. en Secc. de Ejecución. 1 Acdo. en Seccion De Ejecución. Núm. Exp. 555/1998 Bis. 1 Secc. de Ejecución.

Banco Invex, Sociedad Anónima, Institución de Banca Múltiple, Invex Grupo Financiero, Actuando Única y Exclusivamente en su Carácter de Fiduciario del Fideicomiso Número 1301 A, hoy su Cesionaria Ckd Activos 8 Sociedad Anónima Promotora de Inversión de Capital Variable vs. Socorro García Vizcarra. Especial Hipotecario Civil 1 Acdo. Núm. Exp. 255/2014.

Barrera Victoria José Antonio y Álvarez Victoria Marcial y Ceballos Analco Margarita vs. Grupo Mexicano de Seguros S.A. de C.V. Ord. Civil 2 Acdos. Núm. Exp. 643/2024 Tomo II.

SOLO CONSULTA

Barrios Bautista Francisco Martín vs. Sánchez Moctezuma Andrea y Moctezuma Chavarría Adriana Rosalía y Sánchez González Marco Aurelia Alberto y Notario Número 249 del Distrito Federal Lic. Raúl Rodríguez Pina y Registro Público de la Propiedad y del Comercio del Distrito Federal Afianzadora Aserta S.A. de C.V. Grupo Financiero Aserta y Horacio Miton Alvarado. Ord. Civil Expedientillo. 1 Acdo. Núm. Exp. 25/2026.

BBVA Bancomer Sociedad Anónima Institución de Banca Múltiple Grupo Financiero BBVA Bancomer y hoy su Cesionaria Banco Mercantil del Norte, Sociedad Anónima, Institución de Banca Múltiple, Grupo Financiero Banorte vs. Contreras Figueroa María Guadalupe. Especial Hipotecario Civil 1 Acdo. Núm. Exp. 235/2021.

BBVA México, S.A., Institución de Banca Múltiple, Grupo Financiero BBVA México vs. Perspective Comerce Group, S.A. S. de C.V. y Medina Monroy Cipriano. Ord. Civil 1 Acdo. Núm. Exp. 1303/2023.

Bernal Salazar Daniel Andrés vs. Rojas Álvarez Ronald. Controversias de Arrendamiento Civil 1 Acdo. Núm. Exp. 15/2023.

Carmo Distribuidora S.A. de C.V. vs. Rodríguez Garduño Daniel Felipe. Ejecutivo Mercantil 1 Acdo. Núm. Exp. 371/2024.

Ci Banco Sociedad Anónima Institución de Banca Múltiple vs. Rodríguez Espinoza Andrés y Hernández Sosa Julieta. Juris. Voluntaria Civil 1 Acdo. Núm. Exp. 155/2025.

SOLO CONSULTA

Durán Huerta Luis su Sucesión y y-o. Luis López Hernández y-o. Luis López Huerta vs. López Moedano Rosa María. Ord. Civil 2 Acdos. Núm. Exp. 439/2023.

Fernández Arroyo y García Villegas S.C. vs. Pillado García Gloria. Ord. Civil Expedientillo. 2 Acdos. Núm. Exp. 1031/2024.

García López Begoña y Parra Gurza Roberto vs. Obras Marisma S.A. de C.V. Ejecutivo Mercantil 1 Acdo. en Tercería. Núm. Exp. 301/2022 de Terc. Excl. de Dominio.

González Zúñiga Mónica Patricia vs. Manso Rico Claudia. Juris. Voluntaria Civil 1 Acdo. Núm. Exp. 557/2025.

HSBC México Sa Institución de Banca Múltiple Grupo Financiero HSBC División Fiduciaria en su Carácter de Fiduciario en el Fideicomiso No F 234036 vs. Ozuna Urbina Liborio Rogelio. Juris. Voluntaria Civil 1 Acdo. Núm. Exp. 657/2024.

HSBC México, S.A., Institución de Banca Múltiple, Grupo Financiero HSBC División Fiduciaria vs. Diana Hortencia Montiel González. Especial Hipotecario Civil 1 Acdo. Núm. Exp. 1503/2010 Tomo II.

HSBC México, Sociedad Anónima, Institución de Banca Múltiple, Grupo Financiero HSBC División Fiduciaria, como Fiduciario en el Fideicomiso Irrevocable de Administración Identificado Con el Número F/262757 vs. David Gustavo Morales Sánchez y Otra. Especial Hipotecario Civil 1 Acdo. Núm. Exp. 2005/2009.

HSBC Sa Institución de Banca Múltiple Grupo Financiero HSBC División Fiduciaria en su Carácter de Fiduciario en el Fideicomiso Número F 23 4036 vs. Francisco Javier Ramos López y Yolanda Salas Larios. Especial Hipotecario Civil 1 Acdo. Núm. Exp. 513/2018.

Lozano Beltrán Alejandro y Mejía Chávez José Luis vs. Reyna Licea Aurora del Refugio. Ord. Civil 1 Acdo. Núm. Exp. 391/2025.

Margaleff Consultores S.A. de C.V. vs. Ci Banco, S.A., Institución de Banca Múltiple, como Fiduciario del Fideicomiso de Administración Identificado Con el Número Cib/2351; Parqmex Industrial Development, Sociedad de Responsabilidad Limitada de Capital Variable; Rual, Sociedad Anónima de Capital Variable y Afianzadora Sofimex, Sociedad Anónima. Ord. Civil 1 Acdo. Núm. Exp. 1039/2018.

Medina Ortega Celia Rocío vs. González Carrillo Ariadna. Ord. Civil 1 Acdo. Núm. Exp. 565/2025.

Mena Rodríguez Josué Carlos vs. Seguros Inbursa Sa Grupo Financiero Inbursa. Ord. Civil 1 Acdo. Núm. Exp. 389/2025 Tomo II.

Muñoz Gómez José Joaquín vs. Ledezma Cuevas María y María Victoria Ledezma Cuevas. Ord. Civil 1 Acdo. Núm. Exp. 647/2024.

Nr Finance México S.A. de C.V. vs. López Ruíz Jaime Carmelo. Ejecutivo Mercantil 1 Acdo. Núm. Exp. 541/2024.

Ortiz Trejo José Luis vs. Inmobiliaria Bellas Artes S.A. de C.V. y Fincasa Hipotecaria S.A. de C.V. Sofol Ahora Banco Mercantil del Norte Sa y Registro Público de la Propiedad y de Comercio de la Ciudad de México. Ord. Civil 1 Acdo. Núm. Exp. 549/2025.

Ramírez Aranda Sergio Enrique vs. Seguros Banorte S.A. de C.V. Grupo Financiero Banorte. Ord. Civil 2 Acdos. Núm. Exp. 475/2024 Tomo II.

Ramírez Romero José Apolinar vs. Seguros Inbursa Sa Grupo Financiero Inbursa. Ord. Civil 1 Acdo. Núm. Exp. 573/2025.

Ramírez Topete Juan Pablo vs. Barreto Chávez Divier Benjamín. Ejecutivo Mercantil 1 Acdo. Núm. Exp. 573/2024.

Rodríguez Galván Felipe vs. Zurita Sánchez René Alberto y Rodríguez Arredondo Mariel. Ord. Civil 1 Acdo. Núm. Exp. 605/2020.

Rubio Juárez Israel Alfredo vs. Lemus Cortés Salvador y Flores Carmona María Juana Neofita y C Director del Registro Público de la Propiedad y del Comercio de la Ciudad de México. Ord. Civil Expedientillo. 1 Acdo. en Expedientillo. Núm. Exp. 733/2022.

Sánchez Gazca Rafael vs. Griselda Hernández de la Cruz y María Isabel Segundo Apresa. Controversias de Arrendamiento Civil Expedientillo. 1 Acdo. Núm. Exp. 71/2014.

Santander Vivienda S.A. de C.V., Sociedad Financiera de Objeto Múltiple, Entidad Regulada, Grupo Financiero Santander México Actualmente Banco Santander México, S.A., Institución de Banca Múltiple, Grupo Financiero Santander México vs. Juan Antonio Alduncin Monroy. Especial Hipotecario Civil 1 Acdo. Núm. Exp. 329/2020.

Si Ocean Service S de R L de C.V. vs. Castañón Rivera Julián. Ejecutivo Mercantil 1 Acdo. Núm. Exp. 161/2025.

Soto Carmona Ana María vs. Rodríguez Soria José Matías y Otros. Ejecutivo Mercantil 1 Acdo. Núm. Exp. 1351/2018.

Torres Vázquez Socorro Evelyn vs. Rodríguez Cruz Raúl Alejandro. Especial Hipotecario Civil 1 Acdo. Núm. Exp. 305/2023.

Transportes Calixto S.A. de C.V. vs. Nueva Wal Mart de México S de R.L. de C.V. Juris. Voluntaria Civil 1 Acdo. Núm. Exp. 41/2026.

NO PUBLICADOS

Cortés Iracheta Arturo Jorge vs. Operadora de Hospitales Ángeles S.A. de C.V., Jesús Alberto Pérez Contreras, Ana Sofía Peña Blesa, Erik Hernández Vásquez y Diana Chávez Izarraga. Ord. Civil Aacuerdo no Publ. del 27 de Enero del 2026. 1 Acdo. Núm. Exp. 1519/2024 Tomo X.

AUDIENCIA

Jaramillo Godínez Jaime vs. Hernández N Carlota y López M José y Pérez N Enrique. Medios Preparatorios Civil. 1 Audiencia. Núm. Exp. 453/2025.

Lazcano Reyes Carlos vs. Zúñiga Sandoval Adriana y Ramírez Sandoval María Elena. Aud. Previa de Concil. y Excepciones Procesales Ord. Civil. 1 Audiencia. Núm. Exp. 431/2025.

LA SECRETARIA DE ACUERDOS
LIC. YOLANDA HERNÁNDEZ GARCÍA

SECRETARÍA "B"
ACUERDOS DEL 29 DE ENERO DEL 2026

Alcaraz Torres María Guadalupe y Solano Alcaraz Esli Yarely y Solano Alcaraz Edson Gustavo y Solano Alcaraz Eber Ismael vs. Seguros Inbursa Sa Grupo Financiero Inbursa. Ord. Civil 1 Acdo. Núm. Exp. 464/2025.

Almacenadora San Marcos Sociedad Anónima de Capital Variable vs. Torres Alcantar Héctor Manuel. Ejecutivo Mercantil 1 Acdo. Núm. Exp. 32/2024.

Alvarado Méndez Guadalupe Wilfrido vs. Leopolda Fuentes García. Ord. Civil 1 Acdo. Núm. Exp. 2022/2024.

Banco Invex S.A. Institución de Banca Múltiple, Invex Grupo Financiero Fiduciario Unicamente en su Carácter de Fiduciario del Fideicomiso Identificado Con el Número 1301 hoy Ckd Activos 8 S.A. Promotora de Inversión de Capital Variable vs. Jacobo Reyna Pérez y Otra. Especial Hipotecario Civil 1 Acdo. Núm. Exp. 1090/2016.

Banco Mercantil del Norte S.A. Institución de Banca Múltiple, Grupo Financiero Banorte vs. Norma Jéssica Flores Ávila y Otro. Esp. Hip. 1 Acdo. Núm. Exp. 856/2007.

Banco Mercantil del Norte, S.A., Institución de Banca Múltiple, Grupo Financiero Banorte vs. Santos Sánchez Jéssica Isabel. Especial Hipotecario Civil 1 Acdo. Núm. Exp. 1334/2024.

Banco Santander México S.A. I. B. M Grupo Financiero Santander México vs. González Hernández Miguel. Providencias Precautorias Civil 1 Acdo. Núm. Exp. 410/2024.

Banco Santander México S.A. Institución de Banca Múltiple Grupo Financiero Santander México vs. Destino I. O. S. S. de R. L. de C.V. y Dávila Pulito Vicente Arturo. Ejecutivo Mercantil 1 Acdo. Núm. Exp. 1622/2024 Segundo Tomo.

Banco Santander México, Sociedad Anónima, Institución de Banca Múltiple, Grupo Financiero Santander México, (Antes Banco Santander (México), Sociedad Anónima, Institución de Banca Múltiple, Grupo Financiero Santander México, Banco Santander (México) como Cedente de Room Broker Network Sociedad Anónima Promotora de Inversión de Capital Variable en su Calidad de Cesionario de Yoram Cimet Pasol, Yisroel Cimet Pasol y Sholem Cimet Ralsky hoy Sus Cesionarios vs. Adriana Gabriela de la Peña Magaña. Especial Hipotecario Civil 1 Acdo. Núm. Exp. 1850/2024.

Banco Ve por más Sa Institución de Banca Múltiple Grupo Financiero Ve por más vs. Heberto Ramón Cabrera Jasso y Otra. Ejecutivo Mercantil 1 Acdo. Núm. Exp. 728/2019.

BBVA Bancomer Sa Inst de Banca Múltiple Grupo Financiero BBVA Bancomer vs. Nava Alarcón Gerardo Peñaloza Hernández Rubicela. Especial Hipotecario Civil 1 Acdo. Núm. Exp. 1362/2018.

BBVA México S a vs. López Jiménez Ana Lilia y Galindo Cano Carlos. Ord. Civil 1 Acdo. Núm. Exp. 578/2025.

BBVA México S.A., Institución de Banca Múltiple, Grupo Financiero BBVA México vs. Vial Assist S.A. de C.V. y Moreno Cárdenas Jonathan y Moreno Cárdenas Ari Vanello y Moreno Garrido Mauricio Alfonso y Cárdenas Zacatecas Xóchitl Guadalupe y Movo Servicios Automotrices S.A. P. I. de C.V. y Integra Asistencia S.A. de C.V. y Servicios de Administración de Activos Integra S.A. de C.V. y Autosistemas Productivos S.A. de C.V. Vía de Apremio Civil 1 Acdo. Núm. Exp. 958/2022.

BBVA México Sa Institución de Banca Múltiple Grupo Financiero BBVA México vs. Sierra García Germán. Especial Hipotecario Civil 2 Acdos. Núm. Exp. 778/2024.

BBVA México Sociedad Anónima, Institución de Banca Múltiple, Grupo Financiero BBVA México vs. Aguilar Ramos Antonio Nicolás. Especial Hipotecario Civil 1 Acdo. Núm. Exp. 1672/2024.

BBVA México, Sociedad Anónima, Institución de Banca Múltiple, Grupo Financiero BBVA México vs. Selene López Vidales. Especial Hipotecario Civil 1 Acdo. Núm. Exp. 392/2019.

Belén Simón Ana Laura vs. Grupo Mexicano de Seguros S.A. de C.V. Ord. Civil Expedientillo. 2 Acdos. Núm. Exp. 552/2024.

Bravo Hernández Eduardo vs. Catalina Bonilla Barragán. Ord. Civ. 1 Acdo. Núm. Exp. 944/2004.

Calderón Morales Alberto vs. Grados Sánchez Guillermo su Sucesión y BBVA Bancomer Sa Institución de Banca Múltiple Grupo Financiero BBVA Bancomer y Bárcenas Díaz Óscar Mario y Director del Registro Público de la Propiedad y de Comercio de la Ciudad de México. Ord. Civil 1 Acdo. Núm. Exp. 348/2024.

Centeno Campos José Ricardo vs. Rafael Estrada Efraín y Rebollar Benítez Nora. Controversias de Arrendamiento Civil 2 Acdos. Núm. Exp. 1454/2024.

Cid Huerta Juan Javier vs. Cid Huerta Eduardo Elfego y Cid Huerta Juan Evodio. Ord. Civil 1 Acdo. Núm. Exp. 458/2024.

Colín Hermida Manuel vs. Administrador Único de Promociones Romay S.A. de C.V. y Comisarios de Promociones Romay S.A. de C.V. Especial Mercantil Mercantil 1 Acdo. Núm. Exp. 1060/2024.

De la Rosa Espinosa Rafael vs. Seguros Banorte S.A. de C.V. Grupo Financiero Banorte. Ord. Civil 1 Acdo. Núm. Exp. 596/2025.

Delgado González Evelyn Itzel vs. Cabello Álvarez María Elena y N Cabello Juan Carlos y Delgado González Leslie Janet. Ord. Civil 1 Acdo. Núm. Exp. 618/2024.

Estrada Millán Gabriel vs. Estrada Millán Evencio Socrates y Estrada Millán Hebert y Estrada Millán Arminda y Estrada Millán Jaquelíne. Ord. Civil 1 Acdo. Núm. Exp. 486/2025.

Estrada Vargas Karina Alejandra vs. Estrada Miranda Alicia. Ord. Civil 1 Acdo. Núm. Exp. 1208/2024.

Frías Welton María de Jesús vs. Villela Yáñez Humberto y García Vizcaina Josefina. Ord. Civil Acdo. en Expedientillo. 1 Acdo. Núm. Exp. 374/2025.

Galindo Martínez Joaquín vs. Navarro Rivera Guillermo y Ng Logística S.A. de C.V. Ejecutivo Mercantil 1 Acdo. Núm. Exp. 208/2025.

Galindo Martínez Joaquín vs. Navarro Rivera Guillermo y Ng Logística S.A. de C.V. Ejecutivo Mercantil 1 Acdo. en Tercería. Núm. Exp. 208/2025 Terc. Excl. de Dominio.

García Macías Alma vs. María del Rosario Castillo Plata y Otros. Ord. Civ. 1 Acdo. Núm. Exp. 908/2006.

Herrera Meneses Raymundo Abel y Otros vs. David Antonio Herrera Meneses y Otros. Ord. Civ. 1 Acdo. Núm. Exp. 804/1998.

HSBC México S.A. Institucionde Banca Múltiple, Grupo Financiero HSBC División Fiduciaria en su Carácter de Fiduciario en el Fideicomiso No. F/234036 vs. Julio César Hernández Manzo y Otra. Especial Hipotecario Civil 1 Acdo. Núm. Exp. 436/2016.

HSBC México S.A., Institución de Banca Múltiple Grupo Financiero HSBC, División Fiduciaria como Fiduciario del Fideicomiso F/234036 vs. Gabriela Muñoz Carrillo. Vía de Apremio Civil 1 Acdo. Núm. Exp. 654/2016.

HSBC México Sa Institución de Banca Múltiple Grupo Financiero HSBC División Fiduciaria en su Carácter de Fiduciario en el Fideicomiso F234036 vs. Quintana Hernández Mario Alberto. Especial Hipotecario Civil 1 Acdo. Núm. Exp. 1318/2023.

HSBC México, S.A., Institución de Banca Múltiple, Grupo Financiero HSBC, División Fiduciaria, en el Fideicomiso Irrevocable F/234036 vs. Delfino Alpizar Higuera. Esp. Hip. 1 Acdo. Núm. Exp. 770/2008.

Ibarra Hernández Viridiana Xóchitl, Ibarra Hernández Iván Andrés, Ibarra Hernández Katia Carmen vs. Luz Elena Guitrón Robles. Ord. Civil Expedientillo. 1 Acdo. Núm. Exp. 1190/2012.

Industrias Cavalier S.A. de C.V. vs. Consultores Internacionales de Seguridad Asociados S.A. de C.V. Ord. Civil 1 Acdo. Núm. Exp. 114/2025 Tomo II.

Instituto de Seguridad y Servicios Sociales de Los Trabajadores del Estado a Través de su Fondo de la Vivienda Fovissste vs. López Peralta Rosalva. Especial Hipotecario Civil 1 Acdo. Núm. Exp. 1702/2024.

Lerch Vital Paloma y Vital Díaz María Antonia vs. Castro García José Luis y Martínez Olguín Marisela. Controversias de Arrendamiento Civil 2 Acdos. Núm. Exp. 724/2020.

Maravilla Moreno Ismael vs. Hernández Pérez Gerardo y Serrano Monrroy María Elena y Vergara Espinosa Fernando y Orduña Flores Sara. Especial Hipotecario Civil 2 Acdos. Núm. Exp. 370/2022 Tomo II.

Martínez Melesio Juan vs. Apango Molnar de Carabez Alma Lilia y C Director del Registro Público de la Propiedad y del Comercio de la Ciudad de México. Ord. Civil 1 Acdo. Núm. Exp. 694/2024.

Mercado Padilla Jesús. Ejecutivo Civil 1 Acdo. Núm. Exp. 20/2026.

Niño González Miriam Judith vs. Méndez Crespo Fernando y Barreiro Merelles José. Juris. Voluntaria Civil 1 Acdo. Núm. Exp. 8/2026.

Ofermex S de R.L. de C.V. vs. Gestoria y Asignación de Vivienda S de R.L. de C.V. Ejecutivo Civil 1 Acdo. Núm. Exp. 588/2018.

Organización Social Unión Ciudadana, Benito Juárez A.C. vs. López Moedano Rosa María. Ord. Civil 1 Acdo. Núm. Exp. 532/2015.

Ornelas Zambrano Mariana Catalina vs. Lazcano Silva María Fernanda Guadalupe y Lazcano Hernández Marcos Gerardo. Controversias de Arrendamiento Civil 2 Acdos. Núm. Exp. 1660/2024.

Peña Morales Juan Pablo vs. Cruz Castillo Jorge y Valdez Godínez Elizabeth. Especial Hipotecario Civil Expedientillo. 1 Acdo. en Expedientillo. Núm. Exp. 1982/2024.

Peñaloza Espinosa María Elena vs. Valdez Vázquez Bertha. Ord. Civil 1 Acdo. Núm. Exp. 446/2025.

SOLO CONSULTA SOLO CONSULTA SOLO CONSULTA

Peñaloza Espinoza Sergio vs. Banco Nacional del Norte Sa Institución de Banca Múltiple Grupo Financiero Banorte. Ord. Mercantil 1 Acdo. Núm. Exp. 936/2024.

Pino Rodríguez Marvin Augusto vs. Hospital Multimedica Norte y Hernández Lozada Víctor Hugo y Secretaria de Educación Pública. Ord. Civil 1 Acdo. Núm. Exp. 1676/2024.

Proyectos en Administración Inmobiliaria S.A. de C.V. y Banco Nacional de México Sa Integrante del Grupo Financiero Banamex vs. Ramos Gómez Justino y de Los Santos León Lucía y Quien También Acostumbra a Usar su Nombre de Casada como Lucía de Los Santos León de Ramos. Ord. Mercantil 1 Acdo. Núm. Exp. 594/2025.

Ramírez Rodríguez José Luis vs. Axa Seguros S.A. de C.V. vs. Comisión Federal de Electricidad. Ord. Civil 1 Acdo. Núm. Exp. 290/2025.

Recuperadora de Deuda Hipotecaria S. de R. L. de C.V. vs. Monter Gutiérrez María Guadalupe. Especial Hipotecario Civil 1 Acdo. en Expedientillo. Núm. Exp. 728/2017 Expedientillo.

Salinas y Asociados Abogados S.C. vs. Naya Gutiérrez Pedro Antonio. Ejecutivo Mercantil 2 Acdos. Núm. Exp. 144/2025 Segundo Tomo.

Salomón Torres Ángel vs. Vieyra Esquivel Feliciano Antonio, Corona Hernández Rena del Carmen. Ord. Civil Expedientillo. 1 Acdo. Núm. Exp. 194/2020.

Santana Guadarrama Ma Guadalupe vs. Ambriz Salas Alfredo y C Director del Registro Público de la Propiedad y del Comercio de la Ciudad de México. Ord. Civil 1 Acdo. Núm. Exp. 1006/2024.

Scrap II Sociedad de Responsabilidad Limitada de Capital Variable hoy su Cesionario Guillermo Escamilla Mendoza vs. Adrián Francisco Méndez Sánchez y Otra. Esp. Hip. 2 Acdos. Núm. Exp. 696/2008.

Scrap II, S. de R. L. de C.V. vs. Arturo Dionisio Osorio y Otra. Esp. Hip. 1 Acdo. Núm. Exp. 672/2009.

Secreto. Ord. Civil 1 Acdo. Núm. Exp. 276/2025.

Secreto. Ord. Civil 1 Acdo. Núm. Exp. 58/2023.

Sms Latinoamerica S.A. de C.V. vs. Nacif Caram Jorge Mawad y Nacif Caram José Luis y Andrés Caram Juan José y Andrés Caram Alberto José y Nacif Fajer Mauricio y Said Shemin Ignacio y Andrés Catrib Juan y Tobai Betesh Marcel Selim y Chimbly Seade Gabriel Félix y Flores Munive Patricia y Barragán Abascal Juan José Agustín. Ord. Civil 1 Acdo. Núm. Exp. 342/2025.

The American British Cowdray Medical Center I. A. P vs. Andrea Villar Flores y Arturo Polanco Núñez. Ejec. Merc. Expedientillo. 1 Acdo. Núm. Exp. 392/2004.

The Bank Of New York Mellon S.A. Institución de Banca Múltiple Actuando en su Carácter de Fiduciaria en el Fideicomiso F/00102 hoy Cibanco Sociedad Anónima, Institución de Banca Múltiple vs. Claudia Caballero Olivares y Pedro Eligio Hernández Herrera. Especial Hipotecario Civil 1 Acdo. Núm. Exp. 1402/2012.

The Bank Of New York Mellon, Sociedad Anónima, Institución de Banca Múltiple Ahora Cibanco, Sociedad Anónima, Institución de Banca Múltiple vs. René Ramírez Ahumada y Dávila Robledo Alejandra (Conyuge). Especial Hipotecario Civil 1 Acdo. Núm. Exp. 1968/2024 Segundo Tomo.

Toledo Ortiz Arturo vs. Director del Registro Público de la Propiedad y del Comercio del Distrito Federal. Extinción de Domi. Civil Expedientillo. 1 Acdo. Núm. Exp. 842/1994.

Torres Martínez Miguel Ángel vs. Marenco Correa Zaudee Paola. Ejecutivo Mercantil 1 Acdo. Núm. Exp. 1456/2024.

Trejo Martínez Brian Federico vs. Seguros Inbursa Sa Grupo Financiero Inbursa. Ord. Civil 2 Acdos. Núm. Exp. 330/2025.

Trejo Zacarías Reyes Octavio vs. Piccolo Calvera Eduardo Pascual Mauricio Manuel. Ejecutivo Mercantil 1 Acdo. Núm. Exp. 1130/2019.

Universidad del Conde Sociedad Civil vs. Aguilera Olguín Sandra Angélica y Comunicaciones Larsa S.A. de C.V. Ord. Civil 1 Acdo. Núm. Exp. 2066/2024.

Vela Pérez María del Sagrario vs. Guerrero Gil Yolanda. Ord. Civil 1 Acdo. Núm. Exp. 778/2021.

Villanueva Ramírez Patricia y García Villanueva Leobardo Alberto vs. Seguros Inbursa Sociedad Anónima Grupo Financiero Inbursa. Ord. Civil 1 Acdo. Núm. Exp. 336/2025.

Yáñez Pacheco Ricardo vs. Axa Seguros S.A. de C.V. Ord. Civil 1 Acdo. Núm. Exp. 456/2025.

Zúñiga de la Cruz Lucía Estela vs. Zárate Zúñiga Ulises y Zárate Zúñiga Ana Laura. Ord. Civil 1 Acdo. Núm. Exp. 806/2024.

NO PUBLICADOS

Velázquez Alcocer Patricia vs. Martínez Monroy Natasha Monserrat. Ord. Civil Acdo. no Publ. del 28 de Enero. 1 Acdo. Núm. Exp. 466/2025.

LA SECRETARIA DE ACUERDOS
LIC. KARIME IVONNE GONZÁLEZ RAMÍREZ

QUINCUAGÉSIMO OCTAVO DE LO CIVIL

SECRETARÍA "A"
ACUERDOS DEL 29 DE ENERO DEL 2026

Abastecedora de Coches S.A. de C.V. Vs. Curiel Ledesma Itzel Guadalupe y López León Selene. Ejecutivo Mercantil Sin Lugar. 3 Acdos. Núm. Exp. 2143/2024.

Aguilar Medina César Eduardo Vs. Romero Rojas Samuel y C. Director del Registro Público de la Propiedad y del Comercio de la Ciudad de México y Aguilar Alvarado Miguel Ángel. Ord. Civil Cedula. 1 Acdo. Núm. Exp. 371/2025.

Alduncin María Julia en su Carácter de Madre y María de Nicolo Alduncin en su Carácter de Hermana de la Cujus Stephanie de Nicolo Alduncin. Vs. Galán Martínez Omar Israel y Gobierno de la Ciudad de México y Secretaria de Salud de la Ciudad de México y Gnp Seguros, Grupo Nacional Provincial, S.A. B. Ord. Civil Minuta. 1 Acdo. Núm. Exp. 181/2025.

Alfaro Omaña Norma Adriana Vs. Fondo de la Vivienda del Instituto de Seguridad y Servicios Sociales de Los Trabajadores. Especial Hipotecario Civil Apela Interlocutoria. 1 Acdo. Núm. Exp. 457/2019.

Amor Vázquez Guillermo Miguel Vs. Santaella Herrera María del Pilar y Santaella Herrera Magdalena y Santaella Herrera Mario. Ord. Civil Gira Oficio. 1 Acdo. Núm. Exp. 2191/2024.

Ayala Pasten Rafael Vs. Montiel Palma Beatriz. Ord. Civil Pruebas. 3 Acdos. Núm. Exp. 359/2025.

Banco Mercantil del Norte, S.A., Institución de Banca Múltiple, Grupo Financiero Banorte, Antesbbva Bancomer, S.A. Institución de Banca Múltiple, Grupo Financiero BBVA Bancomer Vs. Lovera Villegas Roberto. Especial Hipotecario Civil Exhibe Copia Simple. 1 Acdo. Núm. Exp. 175/2017.

Banco Mercantil del Norte, Sociedad Anónima, Institución de Banca Múltiple, Grupo Financiero Banorte Vs. Héctor Partida Juárez y Otra. Especial Hipotecario Civil Exhibe Edictos. 1 Acdo. Núm. Exp. 1345/2019.

Banco Nacional de México S.A. Vs. Guzmán Ulloa Refugio de Los Ángeles. Especial Hipotecario Civil Expedientillo. 1 Acdo. en Expedientillo. Núm. Exp. 787/2010.

Banco Santander México S.A. Institución de Banca Múltiple Grupo Financiero Santander México Vs. García Valdés Emilio. Providencias Precautorias Mercantil No Ha Lugar. 2 Acdos. Núm. Exp. 169/2024.

Banco Santander México S.A., Institución de Banca Múltiple, Grupo Financiero Santander México Vs. Uribe López María Antonieta y Ayon Sariñana Néstor. Especial Hipotecario Civil Estese a Constancias. 1 Acdo. Núm. Exp. 1439/2024.

Banco Santander México, S.A., Institución de Banca Múltiple Grupo Financiero Santander México Vs. Cancún 24 Hrs S.A. de C.V., Cervantes Barrera Fernando, Escamilla Trejo David, Morales Salmerón Fernando Ramón. Ejecutivo Mercantil Turno Exh. D. 1 Acdo. Núm. Exp. 799/2019 Tomo Ii.

Banco Santander Serfín, S.A. Institución de Banca Múltiple Grupo Financiero Santander Serfín Vs. Soyla Rosa Días Cegura y Manuel Méndez Navarro y/o Luis Manuel Méndez Navarro. Especial Hipotecario Civil No Acredita Personalidad. 1 Acdo. Núm. Exp. 107/2005 Segundo Tomo.

BBVA Bancomer Sa Institución de Banca Múltiple Grupo Financiero BBVA Bancomer Vs. Violeta Guadarrama Ortiz. Especial Hipotecario Civil Dada Nueva Cuenta Gira Exhorto. 1 Acdo. Núm. Exp. 437/2025.

Bolsas y Rollos la Huasteca S.A. de C.V. Vs. Super Plastic S.A. de C.V. Ord. Mercantil Sin Lugar. 1 Acdo. Núm. Exp. 1077/2019 Tomo Ii.

Budo González William Patrick Georges y Budd González Lloyd Luis Thomas Mautice Vs. Hospital Ángeles Health System U Opradora de Hospitales Ángeles S.A. de C.V. y Hospitsl Ángeles Lomas y Dhaity Dhaity Guipson y Ham Armenta Cristian Irving. Ord. Civil Dada Nueva Cuenta. 1 Acdo. Núm. Exp. 387/2025.

Carrasco Marco Antonio Vs. Martínez Ramírez Lizbeth. Ord. Civil Contesta Reconvención. 1 Acdo. Núm. Exp. 325/2025.

Centro Hospitalario Univesidad S.A. de C.V. Cuyo Nombre Comercial Es Hospital San Ángel Inn Universidad Vs. Ortiz González Miriam Araceli y Guerrero González Trinidad. Ejecutivo Mercantil Minuta. 1 Acdo. Núm. Exp. 533/2024.

Cibanco S.A. Institución de Banca Múltiple Actuando en su Carácter de Fiduciaria en el Fideicomiso F/00102 Vs. Ayala Meza Mónica y Rodríguez Pinzón José Ángel. Especial Hipotecario Civil Minuta. 5 Acdos. Núm. Exp. 665/2024.

SOLO CONSULTA
SOLO CONSULTA
SOLO CONSULTA

Cobb Chew Carlos Iván Vs. Anaya Mondragón Lila Victoria. Ord. Civil Puesta a Dispocisión Cop Cert. 1 Acdo. Núm. Exp. 55/2016 Segundo Tomo.

Flexisoluciones Fsh Sociedad Anónima Promotora de Inversión de Capital Variable Vs. Gestión y Dirección Ih S.A. de C.V. y Ituarte Hesles Fernando. Especial Hipotecario Civil Señala Fecha para Audiencia. 1 Acdo. Núm. Exp. 2115/2024.

Galindo González Norma Vs. Ion Tu Casa Sapi de C.V. y Ion Tu Casa Financiamiento Inmobiliario y Procuraduria Federal del Consumidor y Comisión Nacional Bancaria y de Valores y Secretaria de Economia. Ord. Civil Exhibe Sobre Cerrado. 1 Acdo. Núm. Exp. 1889/2024.

García Torres Salvador Vs. Tapia Nacar Karime Danae. Ord. Civil Admite Inc. de Tachas. 1 Acdo. Núm. Exp. 489/2024.

González Juárez María de Lourdes Vs. Lara Alfonso María Hilda. Ord. Civil Expdllo. Amparo. 1 Acdo. en Amparo. Núm. Exp. 1459/2024.

González Suárez Gerardo Vs. Flores Padilla Crispín Fernando. Controversias de Arrendamiento Civil Cump. a Oficio de Sala. 1 Acdo. Núm. Exp. 1127/2022.

Grupo Industrial Polisol S.A. de C.V. Vs. Dexprom México, S.A. de C.V., y Martins Ferreira Carlos Fernando. Ord. Mercantil Dada Cuenta Gira Exhorto. 1 Acdo. Núm. Exp. 505/2020 Tomo Ii.

Gutiérrez Ibarra Gustavo Vs. López de la Fuente Tomás Hermilio y Chávez Quiroz María Patricia. Especial Hipotecario Civil Publicación de Edicto Única Ocasion. 1 Acdo. Núm. Exp. 555/2023.

Hernández Rodríguez Indara Vs. Grupo Mexicano de Seguros S.A. de C.V. Ord. Civil Aud. de Ley. 1 Acdo. Núm. Exp. 989/2024.

Hijonosa Espinosa Omar Vs. Espinoza Salazar Miguel Nabor. Ord. Civil Acusa Reb. de Agravios. 1 Acdo. Núm. Exp. 1133/2024.

HSBC México S.A. Institución de Banca Múltiple Grupo Financiero HSBC División Fiduciaria como Fiduciaria en el Fideicomiso Irrevocable Número F/247545 Vs. Soto García Christian Ismael. Esp. Hip. Deberá Estarse. 2 Acdos. Núm. Exp. 1463/2010.

HSBC México Sociedad Anónima Institución de Banca Múltiple Grupo Financiero HSBC División Fiduciaria en su Carácter de Fiduciario en el Fideicomiso Número F234036 Vs. Castro Arceo Ramón Alberto, Verduzco Duarte Rosario. Especial Hipotecario Civil Se Reserva. 1 Acdo. Núm. Exp. 497/2018.

Instituto de Seguridad y Servicios Sociales de Los Trabajadores del Estado a Través de su Fondo de la Vivienda Fovissste Vs. Maldonado García Ana Verónica. Especial Hipotecario Civil Se Reconoce Personalidad. 1 Acdo. en Expedientillo. Núm. Exp. 2087/2024.

Islas Rodríguez Cristina Vs. Fabela Chávez Guadalupe Antelmo. Ejecutivo Mercantil Contesta Oficio. 1 Acdo. Núm. Exp. 267/2019.

Jaquez Valles Miguel Ángel y López Blanco Alma Margarita y Jaquez López Shantal Josefina y Jaquez López Miguel Noé y Jaquez López Manuel Vs. Grupo Mexicano de Seguros S.A. de C.V. Ord. Civil Acuerdo. 1 Acdo. Núm. Exp. 157/2024.

London Forfaiting Company Ltd. Vs. Crédito Real, S.A. B de C.V., S. O. F. O. M., E. N. R. Providencias Precautorias Mercantil Cedula. 1 Acdo. Núm. Exp. 1419/2024.

Martínez García Ernestina Vs. Martínez García Ernestina y Camacho Alejandro. Ord. Civil Minuta. 1 Acdo. Núm. Exp. 1053/2024.

Martínez Olivares José Vs. Edith Morales Pineda y Cenit Espectáculos, S.A. de C.V. Ord. Civil Regulariza y Aclara Auto. 2 Acdos. Núm. Exp. 147/2020.

Miranda Mendoza Alberto Vs. Hernández Palalcios Paulina y López Pérez Óscar Daniel y Pérez Mañón Irene y Vargas Arcos Lesli y Salinas Munguía Alin Guadalupe y Ramírez Aguilar Nayeli Karina y de la O. Castelán Gabriela y Fernández Tinoco Carlos Joaquín y Canal 6 Multimedios Cdmx y C4 en Alerta Carlos Jiménez y Reporte Indigo y la Jornada y Gómez Flores Laura. Ord. Civil Aud. Incidental. 1 Acdo. en Incidente. Núm. Exp. 835/2025 Nul. de Actuaciones.

Montero Gil Moisés Vs. Grupo Mexicano de Seguros S.A. de C.V. Ord. Civil Apel. Preventiva. 1 Acdo. Núm. Exp. 407/2025.

Montes Gutiérrez María Guadalupe Soledad Vs. Monkey Philosophy S.A. de C.V. Controversias de Arrendamiento Civil Autorizacion. 1 Acdo. Núm. Exp. 1027/2018.

Montoya Tabares Daniel. Juris. Voluntaria Civil Una Vez que de Cumplimiento. 1 Acdo. Núm. Exp. 401/2025.

Nacional Monte de Piedad I.A.P. Vs. Pichardo Villarroel Diego Armando y Villaruel Martínez Marcela. Juris. Voluntaria Civil Autorización. 1 Acdo. Núm. Exp. 1043/2024.

Osorno Olvera Arturo Vs. Pérez Rosado y/o Leopoldo J Pérez Rosado y/o Leopoldo de Jaso Pérez R Leopoldo de Jesús. Controversias de Arrendamiento Civil Contesta Agravios. 1 Acdo. Núm. Exp. 217/2024.

Ramírez Saavedra Dulce María Vs. Marcela Saavedra Vázquez Quien También Acostumbra a Usar el Nombre de Marcela Saavedra Vázquez de Ramírez y Luis Ramírez Mendoza. Especial Hipotecario Civil Se Previene. 1 Acdo. Núm. Exp. 1245/2024 Tomo 2.

Robles Reyes su Sucesión Luciano Vs. Becerril Graciano Julissa. Controversias de Arrendamiento Civil Sin Lugar Estese a Constancias. 2 Acdos. Núm. Exp. 891/2024.

Ruíz Sánchez Leopoldo y Ruíz Sánchez María Esmeralda. Ord. Civil Sin Lugar. 1 Acdo. Núm. Exp. 1915/2024.

Scotiabank Inverlat Sociedad Anónima Institución de Banca Múltiple Grupo Financiero Scotiabank Inverlat Vs. Quijada Corona Irais Monserrat. Especial Hipotecario Civil Queda Firme. 1 Acdo. Núm. Exp. 81/2022.

Sociedad Hipotecaria Federal, S.N.C., Institución de Banca de Desarrollo, en su Carácter de Fiduciario Sustituto del Fondo de Operación y Financiamineot Bancario de la Vivienda (Fovi). Vs. Sánchez Vázquez Fausto y Otra. Especial Hipotecario Civil Autorizacion. 1 Acdo. Núm. Exp. 1407/2019.

Soliciones Integrales Rosfer Sociedad Anónima de Capital Variable Vs. Condominio Dos Integrantes del Conjunto Condominal Maestro Comercialmente Life Santa María. Ord. Civil Autorización. 1 Acdo. Núm. Exp. 589/2025.

Solución de Activos Residenciales Sociedad de Responsabilidad Limitada de Capital Variable Vs. Felipe Astorga González. Especial Hipotecario Civil Ordena Exhorto. 2 Acdos. Núm. Exp. 489/2003 Segundo Tomo.

Toros Neza S.A. de C.V. Vs. Alloy Business Center México S.A. de C.V. Fabiana Díaz Quintero. Controversias de Arrendamiento Civil Turno Cédula. 1 Acdo. Núm. Exp. 1275/2019.

Vázquez Segura Lilia Patricia Vs. Carrasco Romero Vda. de Vázquez Guadalupe. Ord. Civil Minuta. 1 Acdo. Núm. Exp. 473/2025.

NO PUBLICADOS

Bernal Martínez Eduardo Vs. Eduardo Francisco Bernal Bautista. Ejec. Merc. Admite Pruebs. de Dem. Incidental. 3 Acdos. Núm. Exp. 767/1998.

AUDIENCIA

Rosas Ayala Brenda Paulina y Galeana Ortiz Samuel y Rosas Ayala Fernando Marcos Vs. Qualitas Compañía de Seguros México S.A. de C.V. y Grupo Nacional Provincial Sab y del Moral Sánchez Patricia Paulina y del Moral Sánchez Nicolás. Aud. Previa, de Concil. y de Excepciones Procesales Ord. Civil. 1 Audiencia. Núm. Exp. 367/2025.

EL SECRETARIO DE ACUERDOS
LIC. LUCIANO ESTRADA TORRES

SECRETARÍA "B"
ACUERDOS DEL 29 DE ENERO DEL 2026

Administración de Patrimonio de la Beneficenci Pública Vs. Ramírez Manuel y Picazzo Martínez Raúl. Ord. Civil Se Da por Notificada y Autorizacion. 1 Acdo. Núm. Exp. 512/2025.

Athié Gutiérrez Aurelio Antonio; Athié y Gitierrez José Aurelio y Athié y Gutiérrez Felipe de Jesús Vs. Espinosa Athié María Inés; Athié Gutiérrez Amado su Sucesión También Conocido como Amado de Jesús Athié y Gutiérrez; Athié Gutiérrez César y Otro. Ord. Civil Autorizacion. 1 Acdo. Núm. Exp. 498/2017 Tercer Tomo.

Autofinanciamiento México S.A. de C.V. Vs. Prieto Reza Francisco Javier y Otros. Ejec. Merc. Sin Lugar a Proveer Lo Solicitado. 2 Acdos. Núm. Exp. 812/2001.

Banco Invex S.A. Institución de Banca Múltiple Invex Grupo Financiero Fiduciario por Conducto de su hoy Cesionario Homest Consultores Patrimoniales, S.A. de C.V. Vs. Manuel Darío Lugo Goytia. Especial Hipotecario Civil Girar Oficio a la Cnbv. 1 Acdo. Núm. Exp. 1262/2024.

Banco Invex Sociedad Anmonima Institución de Banca Miltiple Invex Grupo Financiero Vs. Casillas Flores Ana Karen. Juris. Voluntaria Civil Comparecencia de Entrega de Documentos. 1 Acdo. Núm. Exp. 316/2020.

Banco Santander México S.A. Institución de Banca Múltiple Grupo Financiero Santander Vs. Brian Valadez Díaz Ricardo. Ejecutivo Mercantil Oficio y Acuse de Siara. 1 Acdo. Núm. Exp. 996/2023.

Banco Santander México, Sociedad Anónima, Institución de Banca Múltiple, Grupo Financiero Santander México Vs. Ponce Rojas Héctor Federico. Especial Hipotecario Civil Oficio Al Registro Público de la Propiedad. 1 Acdo. Núm. Exp. 528/2020.

Bautista Castro Raúl Vs. C. Director del Registro Público de la Propiedad y de Comercio de la Ciudad de México. Ord. Civil Exhibe Copias de Traslado Elaborar Cedulas y Pasarlas Al Secretario Actuario. 2 Acdos. Núm. Exp. 244/2025.

SOLO CONSULTA
SOLO CONSULTA
SOLO CONSULTA

Benítez Rivera Daniel y Credix Gs Sociedad Anónima de Capital Variable, Sociedad Financiera de Objeto Múltiple, Entidad No Regulada Vs. Estrada Lugo Rosana. Vía de Apremio Civil Ratificado que Sea su Escrito Se Acordara Lo que en Derecho Proceda. 2 Acdos. Núm. Exp. 4/2026.

Camacho Hermenegildo María Magdalena Vs. Calderón Orozco Gabriela y S. M. B. Impulso y Comercialización S.A. de C.V. Ejecutivo Mercantil Copias Certificadas para el Mp. 3 Acdos. Núm. Exp. 1244/2018 Bis. Ii.

Castillo Suárez Irene;Israel Francisco Ramírez; José de Jesús Rangel Valtierra; Natalia Ramírez Zárate; Natalia María Martínez Mendoza; Eduardo Iván Rangel Martínez; María Juana Bonilla Pineda; César Marcelino Mancera Marin; Julián Francisco González; María del Rocío Enríquez Flores; Edmind Alfonso Ángeles Díaz, Concepción Díaz Trejo; Cristina Flores Sánchez; Rosa María Santos López; Emilia López Cervantes; Ayadet Marin; Ramón Aranda Tadeo; Rosa María Aranda Hernández; Luis Guerrero Santos y Érika Liliana a Vs. Banco Santander México, S.A. Institución de Banca Múltiple Grupo Financiero Santander y Antonio Garcés Mendoza. Ord. Civil Llegada de Archivo. 1 Acdo. Núm. Exp. 50/2011.

Confederación de Asociaciones de Agentes Aduanales de la República Mexicana A.C. Vs. Dela Miyar Garza Laura Alicia. Ord. Civil Una Vez que Aclare. 1 Acdo. Núm. Exp. 552/2025.

Daimler Finacial Services México Sociedad de Responsabuiludad Limitada de Capital Variable Vs. Soluciones Digitales en Tecnología y Aprendizaje Sociedad de Responsabilidad Limitada de Capital Variable y González Delgado Daniel Juda. Especial Mercantil Mercantil Oficio y Acuse de Siara. 1 Acdo. Núm. Exp. 626/2024.

De la Cruz Huerta Juan Carlos Vs. Huerta Márquez Juana y C. Director del Registro Público de la Propiedad y del Comercio de la Ciudad de México. Ord. Civil Autr. y Revocacion. 1 Acdo. Núm. Exp. 464/2025.

Espinosa Nava José Luis y Castñeda Gómez Eduardo Alberto Vs. López Segura Olivia Josefina. Ord. Civil Devolución de Documentos Dejando Copias Certificadas en el Expediente. 1 Acdo. Núm. Exp. 522/2025.

Flow Kap Tecfin Sapi de C.V. Vs. Helivan Tours S.A. de C.V. y Velázquez Dorantes Cuauhtémoc. Vía de Apremio Civil Requerimiento. 1 Acdo. Núm. Exp. 420/2023.

Ibáñez su Sucesión y/o Isabel Ibáñez Romero y/o Isabel Ibáñez de Juárez Isabel Vs. Salamanca Camacho Joaquín. Ord. Civil Comparecencia para Recoger Docuemntos Base. 1 Acdo. Núm. Exp. 378/2025.

Jiménez Martínez Jesús Vs. Grupo Mexicano de Seguros S.A. de C.V. Ord. Civil Autorizacion. 1 Acdo. Núm. Exp. 796/2024 Tomo Ii.

Martínez Mayolo Juan Vs. García Huerta Viueda de Fragoso María Ventura. Ord. Civil Firma Difiere. 1 Acdo. Núm. Exp. 166/2025.

Mead Jhonson Nutricionales de México, S de R. L. de C.V. Vs. Instituto Mexicano de la Propiedad Insdutrial, Al Instituto Nacional del Derecho de Autor y Saldaña Martínez Alberto y Varela Usami Diana Elizabeth y y a la Menor Natalia Saldaña Varela y Rickitt Benckiser Group Plc y Reckitt Benckiser México, S.A. de C.V. Actos Prejudiciales Civil Entrega de Billete. 1 Acdo. Núm. Exp. 172/2021.

Mejía Salazar & Sáenz Abogados S.C. Vs. Mendoza Sánchez Enrique. Medios Preparatorios Mercantil Comprobante de Pago para Copias Certificadas. 1 Acdo. Núm. Exp. 476/2025.

Montes de Oca Mata Concepción su Sucesión Vs. Montes de Oca Durán Gloria Angélica y Montes de Oca Durán Fabiola y Montes de Oca Durán Víctor Hugo y Colín Miranda Miriam y Montes de Oca Tapia Fernando Jesús. Ord. Civil Revoca Autorizados y Señala Nuevos. 2 Acdos. Núm. Exp. 1774/2024.

Montijo Pérez Lucila Graciela Vs. Pendulum S de R. L. de C.V. y Administradora Black S de R. L. de C.V. y Martínez Rodríguez Abel Noé y Regter y Asociados S. C. Ord. Civil Fórmese Expedientillo. 1 Acdo. Núm. Exp. 314/2022.

Pizana Barera y Sheila Viveros de Pizana José Guadalupe Vs. Scotiabank Inverlat S.A. Institución de Banca Múltiple Gripo Financiero Scotiabank Inverlat S.A. Ord. Mercantil Autr. de Sicor. 1 Acdo. Núm. Exp. 496/2025.

Prima Administradora de Activos, antes Cibergestion Administradora de Activos, Sociedad Anónima de Capital Variable Vs. Ordaz Reyes Eusebio. Especial Hipotecario Civil Autorizaciones. 1 Acdo. Núm. Exp. 796/2013 Tomo Ii.

Ramírez López Juan Carlos Vs. Comisión Nacional Bancaria y de Valores. Ord. Mercantil Enviar a Sala. 2 Acdos. Núm. Exp. 376/2018 Tomo Iv.

Rendón García José Fernando Vs. Díaz Sánchez Mercedes Lourdes Sánchez (Quien Acostumbr a Usar el Nombre de Lourdes Díaz Sánchez de Talavera) y Talavera Díaz Rodrigo Manuel y Talavera y Montesinos Juan Manuel José. Especial Hipotecario Civil Firma Difiere. 1 Acdo. Núm. Exp. 710/2020.

Renovi Fund Ii, S.A. de C.V. antes Scotiabank Inverlat Sociedad Anónima Institución de Banca Múltiple Grupo Financiero Scotiabank Inverlat Vs. Cherem Cattan Jacobo. Especial Hipotecario Civil Oficio Al Archivo Judicial. 1 Acdo. Núm. Exp. 1400/2024 Tomo Ii.

Romero Lecuona Esperanza Inocencia. Vs. Juris. Vol. Oficio Recordatorio Al Archivo. 1 Acdo. Núm. Exp. 926/2007.

Sánchez López María Vs. Zamudio López Jesús y Abarca Piza María Esmeralda y Zamudio Abarca Jesús Adrián y Zamudio Abarca Williams René y Cansino Gómez Tania y Zamudio Abarca Dania y Cruz García José Antonio y Zamudio López Eufrocina y Zamudio López Dulce Magdali y Navarro Zamudio Axel y Navarro Zamudio Alexandra y Zamudio López Nadia María del Carmen y Hernández Kelley Gabriel. Ord. Civil Una Vez que Aclare. 1 Acdo. Núm. Exp. 770/2023.

Sánchez Ramírez Fermín Heribeerto Vs. Grupo Nacional Provincial Sab. Ord. Civil Contesta Excepciones. 1 Acdo. Núm. Exp. 412/2025.

Sociedad Cooperaiva de Consumo Pemex Scl y Arias Ruíz Narno Octavio y Velázquez Azamar Justino. Ejecutivo Mercantil Comparecencia de Darse por Notificado. 1 Acdo. Núm. Exp. 250/2024.

Torres Sánchez Brayan Alberto y Sánchez Hernández Érika Vs. Guzmán Trigeros Raúl Arturo y Centro de Atnción Médica Integral Cami. Ord. Civil Autr. de Sicor. 1 Acdo. Núm. Exp. 124/2025.

Valencia Delgadillo Gerardo Domingo Vs. Valencia Morales Germán Rafael. Controversias de Arrendamiento Civil Comparecencia. 2 Acdos. Núm. Exp. 1574/2024.

NO PUBLICADOS

Garza González María Sonia Vs. Pacheco Cortés Perla Edith y Pérez Villalobos Blanca Estela y Ibarra Ávalos Alia Lorena y Taracena Sosa Martha Aurora y Morteo Guzmán María Josefina y Hernández Hernández Rosa María y Salinas Ruíz Bertha Laura y García Cazares Lorena y Pacheco Cortez Yolanda del Rocío y Asociación Mexicana de Mujeres Jefas de Empresa Asociación Civil. Ord. Civil 2 Acdos. Núm. Exp. 142/2025.

AUDIENCIA

Cordóba López Marcela Angélica Vs. Ramírez Pérez Isabel. Aud. Especial Hipotecario Civil. 1 Audiencia. Núm. Exp. 832/2017.

EL SECRETARIO DE ACUERDOS
LIC. ARMANDO CHÁVEZ HERNÁNDEZ

SEXAGÉSIMO DE LO CIVIL

SECRETARÍA "A"
ACUERDOS DEL 29 DE ENERO DEL 2026

Banco Mercantil del Norte, S.A., Institución de Banca Múltiple, Grupo Financiero Banorte vs. Christy Camacho Juan Gabriel. Especial Hipotecario Civil G. 1 Acdo. Núm. Exp. 565/2018 Tomo Ii.

Banco Santander México Sa Institución de Banca Múltiple Grupo Financiero Santander México vs. Grupo Editorial Raf S.A. de C.V. y Ortega Romero Lydia de Los Ángeles y Impulsora y Administradora de Capital y Desarrollo Raf S.A. de C.V. y Gómez Ortega Laura Elena y Gómez Ortega Estefania y Ortega Romero Laura Elena y Ibarra Ortega Ana Cecilia y Ortega Romero Irma Rosa María y Ortega Romero María de Lourdes. Ejecutivo Mercantil Requerimiento Sala -Se Informa Cump. -A. S. B. 1 Acdo. en Expedientillo. Núm. Exp. 679/2022 Bis. 2.

BBVA Bancomer Sociedad Anónima Institución de Banca Múltiple Grupo Financiero BBVA Bancomer hoy BBVA México Sociedad Anónima Institución de Banca Múltiplr Grupo Financiero BBVA México hoy su Cesionario Ckd Activos 8, Sociedad Anónima Promotoram de Inversión de Capital Variable vs. Martín Juárez Vargas vs. 23/2026 Ckd Activos 8 Sa Promotora de Inversión Cp. Especial Hipotecario Civil 1 Acdo. en Amparo. Núm. Exp. 1297/2024 Amparo 23/2026-Ii.

BBVA Bancomer, S.A., Institución de Banca Múltiple, Grupo Financiero BBVA Bancomer vs. Tinoco Valadez David y Flores García Ofelia. Especial Hipotecario Civil G. 1 Acdo. en Expedientillo Expediente No Conocido. Núm. Exp. 3/2016 Bis. 2.

BBVA México Sociedad Anónima Institución de Banca Múltiple Grupo Financiero BBVA México vs. José Octavio Ibarra Casas. Especial Hipotecario Civil G. 1 Acdo. Núm. Exp. 1677/2024 Tomo Ii.

Cantina la Castellana S.A. de C.V. vs. Escobar Iglesias Luis Fernando y Iglesias Zavala María de Los Ángeles. Controversias de Arrendamiento Civil G. 1 Acdo. Núm. Exp. 753/2024.

SOLO CONSULTA
SOLO CONSULTA
SOLO CONSULTA

Ci Banco Sociedad Anónima Institución de Banca Múltiple en su Carácter de Fiduciario del Fideicomiso Irrevocable de Administración Identificado Con el Número F/00237 vs. Jerónimo Agustín Felipa y Becerril Pontaza Fortino Humberto. Especial Hipotecario Civil G. 1 Acdo. Núm. Exp. 981/2019.

Cibanco Sociedad Anónima Institución de Banca Múltiple, en su Carácter de Fiduciario en Fideicomiso Número F/00430 vs. Olmos Millán María Teresa y Gutiérrez Pérez Miguel Ángel. Especial Hipotecario Civil G. 1 Acdo. Núm. Exp. 977/2017.

Colín Rivera Francisco Javier vs. Colín Martínez Javier Yoshio y Armenta López Marisol. Ord. Civil G. 2 Acdos. Núm. Exp. 125/2023 Tomo II.

Credis de México Sociedad Anónima de Capital Variable Sofom Enr vs. Idee Hunter S.A. de C.V. y Dzib Moo Luciano y Bustos Bustos Refugio Sostenes. Providencias Precautorias Civil 1 Acdo. Núm. Exp. 228/2025.

Cryoinfra, S.A. de C.V. y Energía Infra, S.A. P. I. de C.V. vs. Scotiabank Inverlat, S.A. Institución de Banca Múltiple, Grupo Financiero Scotiabank Inverlat, y Orden Cardinal, S.A. P. I. de C.V. Ejecutivo Mercantil G. 1 Acdo. Núm. Exp. 1117/2022 Tomo II.

Desarrollos Gamma S.A. de C.V. vs. Corporativo Clover S.A. de C.V. y Jumamex S.A. de C.V. Controversias de Arrendamiento Civil E. 1 Acdo. Núm. Exp. 277/2020 Tomo III.

Energía Infra Sociedad Anónima Promotora de Inversión de Capital Variable y Cryoinfra S.A. de C.V. vs. Orden Cardinal Sapi de C.V. y Scotiabank Inverlat Sa Institución de Banca Múltiple Grupo Financiero Scotiabank Inverlat. Ejecutivo Mercantil G. 1 Acdo. Núm. Exp. 1225/2022.

Equilibrium 360 S.A. de C.V. vs. Textilera de Cuautitlán S.A. de C.V. por Conducto de su Representante Legal, Javier Antonio Martínez Murillo, Sk Original S.A. de C.V., Sfij Industrial S.A. de C.V., Sandra Margarita Martínez Murillo y Otros. Providencias Precautorias Civil 1 Acdo. Núm. Exp. 765/2022.

Flores Argumedo Eduardo y Flores Argumedo Aryadna y Flores Argumedo Luis Edgardo vs. C Director del Registro Público de la Propiedad y del Comercio de la Ciudad de México y Argumedo Almazán Silvia Araceli y Argumedo Jiménez Miguel su Sucesión y Argumedo Jiménez Wulfrano su Sucesión. Ord. Civil 1 Acdo. Núm. Exp. 1035/2024.

García Benítez César David vs. Carbajal Tello Sharon Landy. Ord. Civil G. 1 Acdo. Núm. Exp. 1439/2024.

García Navarrete Sergio Israel vs. Gutiérrez Arredondo Patricia. Ord. Civil G. 1 Acdo. Núm. Exp. 343/2025.

HSBC México S.A. Institución de Banca Múltiple Grupo Financiero HSBC División Fiduciaria en su Carácter de Fiduciario en el Fideicomiso Núm.F 234036 vs. De Jesús Pérez Margarita y Onofre Santiago José Alfredo. Actos Prejudiciales Civil G. 1 Acdo. Núm. Exp. 1199/2017 Tomo II.

HSBC México Sa Institución de Banca Múltiple Grupo Financiero HSBC División Fiduciar vs. Alcántara Ruíz Norma Angélica. Especial Hipotecario Civil G. 1 Acdo. Núm. Exp. 513/2025 Tomo II.

HSBC México Sociedad Anónima Institución de Banca Múltiple Grupo Financiero HSBC División Fiduciaria en su Carácter de Fiduciario en el Fideicomiso Irrevocable Identificado en el Número F 233595 vs. Bravo Arguelles Juan Carlos y Hernández Sánchez Blanca Silvia. Ord. Civil G. 1 Acdo. Núm. Exp. 523/2019.

HSBC México, S.A., Institución de Banca Múltiple, Grupo Financiero HSBC División Fiduciaria en su Carácter de Fiduciario en el Fideicomiso Irrevocable Número F 234036 vs. Pérez Pérez Jaime. González Flores María de Jesús. Especial Hipotecario Civil G. 1 Acdo. Núm. Exp. 409/2018 Tomo II.

HSBC México, S.A., Institución de Banca Múltiple, Grupo Financiero HSBC División Fiduciaria en su Carácter de Fiduciario en el Fideicomiso Número F 234036 vs. Vidal Lizzette del Rosario. Especial Hipotecario Civil G. 1 Acdo. Núm. Exp. 1213/2018 Tomo II.

HSBC México Sociedad Anónima Institución de Banca Múltiple Grupo Financiero HSBC División Fiduciaria en su Carácter de Fiduciario e el Fideicomiso Irrevocable Número F232017 vs. Poot Caamal Mauricia. Especial Hipotecario Civil G. 1 Acdo. Núm. Exp. 1213/2019.

Instituto del Fondo Nacional de la Vivienda para los Trabajadores (Infonavit) vs. Rueda González Marco Antonio. Ord. Civ. G. 1 Acdo. Núm. Exp. 867/2010.

Jiménez Alfaro Ma. Teresa vs. Diversidad S.A. de C.V., José Adolfo Murat Macías y Joaquín Tomás Murat Macías. Ord. Mercantil G. 1 Acdo. en Expedientillo. Núm. Exp. 1369/2024 Bis. 1.

Lomelí Vega Raúl vs. Guerrero Mandujano Alejandro. Ord. Civil G. 1 Acdo. Núm. Exp. 467/2025.

Luna Santillán Isidoro vs. Jiménez Toledano Salomón. Ord. Civil G. 1 Acdo. Núm. Exp. 1779/2024.

Margain González Mauricio vs. Reider Rangel Allan Mauricio. Ord. Civil G. 1 Acdo. en Cuadernillo. Núm. Exp. 1235/2023 Providencias.

Mendiola Mier Alejandro vs. Star Médica S.A. de C.V. y Frías Vázquez Mellado Carlos. Ord. Civil 1 Acdo. Núm. Exp. 2013/2024 Tomo III.

Mercado López Enriqueta vs. Seguros BBVA Bancomer S.A. de C.V. Grupo Financiero BBVA Bancomer. Ord. Mercantil G. 1 Acdo. Núm. Exp. 1989/2024.

Mondragón Alvarado Mario René su Sucesión y Leonel de Cervantes Mondragón Mariela Betzabe vs. Moreno Valdez Beatriz Adriana y Ortega Lomelín Jorge. Especial Hipotecario Civil 1 Acdo. Núm. Exp. 201/2020 Tomo II.

Monto Fácil Sociedad Anónima Promotora de Inversión de Capital Variable Sociedad Financiera de Objeto Múltiple Entidad No Regulada vs. Romero Corsino Rocío del Carmen. Ejecutivo Mercantil E. 1 Acdo. Núm. Exp. 397/2024.

Nadro Sapi de C.V. vs. Comercializadora Farmacéutica del Puerto de Salina Cruz S.A. de C.V. y Madariaga Salazar María del Rosario. Ejecutivo Mercantil G. 1 Acdo. Núm. Exp. 1165/2022.

Núñez Rodríguez José Néstor vs. Seguros Inbursa Sa Grupo Financiero Inbursa. Ord. Civil E. 1 Acdo. Núm. Exp. 535/2025.

Ocerin Giralt Maite Paloma vs. Corina Verduzco Ballesca vs. 1397/2023 Jaime Gómez Pérez. Controversias de Arrendamiento Civil 2 Acdos. en Amparo. Núm. Exp. 319/2018 Amparo 1397/2023-Iii-V.

Parra Gaitan Luis Fernando vs. Grupo Empresarial Sinfilm México Sociedad Anónima de Capital Variable y Jeshus Alexandrous Marinos Markowe. Ord. Mercantil E. 1 Acdo. Núm. Exp. 219/2020 Tomo II.

Pérez García Concepción y Salinas Gómez Silvia vs. Seguros Banorte S.A. de C.V. Grupo Financiero Banorte. Ord. Civil 1 Acdo. Núm. Exp. 1353/2024 Tomo II.

Ramírez Gaytán Guillermo y Torres Rodríguez Rosa María su Sucesión vs. Ramírez Torres María del Carmen. Ord. Civil No Se Admite Recurso de Apel. -A. S. B. 1 Acdo. Núm. Exp. 397/2025.

Ramón Salcedo Fuetes vs. Álvarez Mendoza Cuauhtémoc. Controversias de Arrendamiento Civil E. 1 Acdo. en Expedientillo. Núm. Exp. 827/2017 Bis. 2.

Rodríguez Bernardino Petra vs. Fuentes Méndez Corina. Ord. Civil G. 1 Acdo. Núm. Exp. 481/2024.

Rojas Cedillo Laura y Rojas Urrutia Víctor Manuel vs. Rojas Urrutia Miguel Ángel y Rojas Urrutia Delia su Sucesión. Ord. Civil G. 1 Acdo. Núm. Exp. 481/2023.

Sánchez Martínez Juan vs. Almaraz Piña Octavio. Ord. Civil G. 1 Acdo. Núm. Exp. 551/2025.

Santander Hipotecario S.A. de C.V. Sociedad Financiera de Objeto Múltiple Entidad Regulada Grupo Financiero Santander México antes Santander Hipotecario S.A. de C.V. Sociedad Financiera de Objeto Múltiple Entidad Regulada vs. Modesto Mejía Velázquez. Especial Hipotecario Civil E. 1 Acdo. en Expedientillo Expediente No Conocido. Núm. Exp. 1819/2024 Bis. 1.

Sierra Carrillo de Robles Dora vs. Banpais Sociedad Nacional de Crédito. Registro Público de la Propiedad y de Comercio de la Ciudad de México. Ord. Civil E. 1 Acdo. Núm. Exp. 1027/2018 Tomo II.

Solución de Activos Residenciales Sociedad de Responsabilidad Limitada de Capital Variable vs. Hernández Arriaga José Francisco y Otro. Especial Hipotecario Civil E. 1 Acdo. Núm. Exp. 745/2002 Tomo II.

Teknostep de México, S.A. de C.V. vs. Ma The Media Marketing Agency, S.A. de C.V. Ord. Mercantil G. 1 Acdo. Núm. Exp. 1301/2018 Tomo II.

Torres López Araiza Ricardo vs. Villaseñor Gudiño 1439/2025 Felipe. Ord. Civil G. Acdos. en Amparo. Núm. Exp. 771/2021 Amparo 1439/2025-Iv.

Unifin Financiera S.A. B. de C.V. Sofom E. N. R vs. Servicios Petroleros Bbh S.A. de C.V., Simón Aquile Bevilacqua Díaz, Guillermo Barrera Sánchez, Renier Augusto León Hanssen. Ord. Mercantil 1 Acdo. Núm. Exp. 1337/2024.

NO PUBLICADOS

HSBC México S.A., Institución de Banca Múltiple, Grupo Financiero HSBC vs. Vargas Aguilera Silvia. Especial Hipotecario Civil Sale de Sentencia-No Hay Documentos. 1 Acdo. Núm. Exp. 949/2014.

AUDIENCIA

Banco del Bajío S.A. Institución de Banca Múltiple vs. Alda Systems S.A. de C.V. y/otro. Almoneda Especial Hipotecario Civil. 1 Audiencia. Núm. Exp. 269/2020 Tomo II.

Castillo Ríos Arturo vs. Gardida Arellano Agustín. Aud. Ord. Civil. 1 Audiencia. Núm. Exp. 729/2020 Tomo II.

SENTENCIA INTERLOCUTORIA

NO PUBLICADOS

SOLO CONSULTA
SOLO CONSULTA
SOLO CONSULTA

BBVA México S.A. Institución de Banca Múltiple, Grupo Financiero BBVA México. antes BBVA Bancomer, S.A., Institución de Banca Múltiple, Grupo Financiero BBVA Bancomer vs. Jiménez May Hermilo. Especial Hipotecario Civil Sent. Interl. 1 Núm. Exp. 1087/2014 Tomo Ii

BBVA México Sociedad Anónima, Institución de Banca Múltiple, Grupo Financiero BBVA México vs. Loredo Hernández José. Especial Hipotecario Civil Sent. Interl. 1 Núm. Exp. 1381/2019 Tomo Ii

Jiménez Fraga Víctor Augusto vs. Munguía Medina Ana Elsa. Ejecutivo Mercantil Sent. Interl. 1 Núm. Exp. 585/2022 Tomo Ii

EL SECRETARIO DE ACUERDOS
LIC. ADRIÁN GALVÁN JIMÉNEZ

SECRETARÍA "B"
ACUERDOS DEL 29 DE ENERO DEL 2026

1352/2025 Buan Carlos Rivera Robles. Ord. Civil 1 Acdo. en Amparo. Núm. Exp. 14/2021 Amparo 1352/2025-III.

Administradora Fome 1 Sociedad de Responsabilidad Limitada de Capital Variable vs. Sevilla Sánchez María Guillermina vs. Sociedad Hipotecaria Federal Sociedad Nacional de Crédito, Institución de Banca de Desarrollo. Especial Hipotecario Civil Minuta Sellada y Comprobante de Envio. 1 Acdo. Núm. Exp. 444/2021.

Alf Recursos Sociedad Anónima Promotora de Inversión de Capital Variable vs. Industrias Kipling S.A. de C.V. y Garfias Ramírez Raúl y Castro Leyva Heriberto. Providencias Precautorias Civil Devuelve Bolsa Con Documentos. 1 Acdo. Núm. Exp. 510/2020 Tomo Ii.

Arizmendi Iturbide Armando vs. Owo Home Business Sociedad Promotora de Inversión de Capital Variable. Ord. Civil 1 Acdo. Núm. Exp. 418/2021.

Autofinanciamiento México S.A. de C.V. vs. Cadena Ortiz Roberto y Cadena Aguilera Cirilo y Rincón Landa María Esther. Ejecutivo Mercantil Exh. Sin Diligenciar. 2 Acdos. Núm. Exp. 228/2024.

Banco Nacional de México S.A. Integrante del Grupo Financiero Banamex vs. Valdez Rojas Enrique y Salgado Piña Angélica. Especial Hipotecario Civil 2 Acdos. Núm. Exp. 126/2018.

Banco Nacional del Ejército Fuerza Aérea y Armada Sociedad Nacional de Crédito Institución de Banca de Desarrollo vs. Castillo Escobedo Marcelo. Especial Hipotecario Civil Oficio y Minuta Sellada. 1 Acdo. Núm. Exp. 1128/2018.

Banco Santander México S.A. Institución de Banca Múltiple Grupo Financiero Santander México vs. Integración de Sistemas de Actuación S.A. de C.V., Aguilar Hernández Luis Alberto, Peña Hidalgo Alfredo. Actos Prejudiciales Civil Comprobante de Envio Siara. 1 Acdo. Núm. Exp. 858/2017 Tomo Ii.

Banco del Bajío Sa Institución de Banca Múltiple vs. Blindarte S de R.L. de C.V. y y Cosme Sarquis Jorge Arturo. Ejecutivo Mercantil Sin Diligenciar. 3 Acdos. Núm. Exp. 1510/2024 Tomo V.

BBVA Bancomer Sociedad Anónima Institución de Banca Múltiple Grupo Financiero BBVA Bancomer y hoy su Cuesionaria Banco Mercantil del Norte Sociedad Anónima Institución de Banca Múltiple Grupo Financiero Banorte vs. Sánchez Torres Sandra. Especial Hipotecario Civil Expedientillo. 2 Acdos. en Expedientillo. Núm. Exp. 1828/2024.

BBVA Bancomer Sociedad Anónima Institución de Banca Múltiple Grupo Financiero BBVA Bancomer vs. Mercancias Internacionales de Cajeme, S.A. de C.V. y Pérez Ledesma Eduardo y Maldonado Vibanco Celia y Almacén de Fantasias y Novedades S.A. de C.V. Ejecutivo Mercantil Copias Certificadas. 1 Acdo. Núm. Exp. 786/2017.

Castillo Silva Marizabel vs. Ramírez Montaño José Luis. Ord. Civil Oficio a Disposición. 1 Acdo. Núm. Exp. 142/2023.

Cortés Noxpanco Enrique vs. Cortés Franco Heriberto. Ord. Civil Prevención. 1 Acdo. Núm. Exp. 34/2026.

Croix Ain Alianza Inteligente de Negocios S. C vs. 1199/2025 Banco Mercantil del Norte Sa Institución de Banca Múltiple Grupo Financiero Banorte en su Calidad de Fiduciaria del Fideicomiso 741827 Denominado Prosoft Innovación Fondo Sectorial de Innovación. Ord. Civil Minuta Sellada Comprobante Envió Informe Justificado y Constancias de Autos. 1 Acdo. en Amparo. Núm. Exp. 1696/2024 Amparo 1199/2025.

Facileasing Equipment S.A. de C.V. vs. Tradeco Infraestructura S.A. de C.V. Actos Prejudiciales Civil a Disposición Oficio y Exhorto. 1 Acdo. Núm. Exp. 1154/2014 Bis. 2.

Flores Montiel José vs. Guadarrama Ávila Enrique y Vázquez Valenzuela Mariana. Ejecutivo Mercantil Devolución Exh. Electrónico Sin Diligenciar. 1 Acdo. Núm. Exp. 382/2024.

Fundación Antonio Haghenbeck y de la Lama, Institución de Asistencia Privada vs. 1544/2025 Refugio Franciscano, Asociación Civil y Asociación Franciscana, Institución de Asistencia Privada. Ord. Civil Minuta de Oficio Diligenciada. 1 Acdo. en Amparo. Núm. Exp. 362/2021 Amparo 1544/2025-III.

García Duranton Miguel Ángel vs. Montaño Islas María y Martínez Montaño Daniel. Juris. Voluntaria Civil Asunto Concluido. 3 Acdos. Núm. Exp. 432/2025.

García Luis Leobardo vs. Martínez Márquez Anayanci. Ejecutivo Mercantil Respuesta Siara. 1 Acdo. Núm. Exp. 180/2024.

García Méndez Armando y Vilchis Paz María Adriana vs. Salazar Sandoval Rodolfo su Sucesión. Ord. Civil Exh. Sin Diligenciar. 1 Acdo. Núm. Exp. 844/2022.

Hernández Ayala Martha Rosario vs. Cuéllar Ramírez Ingrid Rocío y Director del Registro Público de la Propiedad de Zapopan Jalisco. Especial Hipotecario Civil Deberá Estar. 2 Acdos. Núm. Exp. 1256/2024.

HSBC México S.A. Institución de Banca Múltiple Grupo Financiero HSBC vs. Terrón Melgarejo Ismael 1670/2022. Especial Hipotecario Civil Remita. 1 Acdo. en Amparo. Núm. Exp. 790/2017 Amparo 1670/2022-VI.

HSBC México Sociedad Anónima Institución de Banca Múltiple Grupo Financiero HSBC División Fiduciaria en su Carácter de Fiduciario Dentro del Fideicomiso Irrevocable F/234036 vs. Clara Adriana Galán Pérez y Mauricio Esquivel Sánchez. Especial Hipotecario Civil Sin Lugar Carece de Personalidad. 4 Acdos. Núm. Exp. 1982/2024.

HSBC México Sociedad Anónima Institución de Banca Múltiple Grupo Financiero HSBC División Fiduciaria en su Carácter de Fiduciario en el Fideicomiso Irrevocable Identificado Con el No F253936 vs. Espinoza Arangure Enrique. Vía de Apremio Civil Oficio y Exh. a Disposición. 1 Acdo. Núm. Exp. 1090/2024.

Inmobiliaria Data S.C. vs. Loredo Foyo Juan Sergio y Vinculación Comercial Mex Jaag S.A. de C.V. Controversias de Arrendamiento Civil Admite Inc. y Cita Sent. Interlocutoria. 1 Acdo. Núm. Exp. 1144/2024.

Instituto de Seguridad y Servicios Sociales de Los Trabajadores del Estado a Través de su Fondo de la Vivienda Fovisste vs. Romero Aguilera Erick. Especial Hipotecario Civil Exh. Sin Diligenciar. 1 Acdo. Núm. Exp. 140/2022.

Instituto de Seguridad y Servicios Sociales de Los Trabajadores del Estado, a Través de su Fondo de la Vivienda Fovissste vs. Guevara Montaño Edwin Javier. Especial Hipotecario Civil Oficios a Disposición, Comprobante de Envio. 1 Acdo. Núm. Exp. 500/2024.

López Hernández Eli Abdiel vs. López Ramírez Federico su Sucesión. Ord. Civil Ced. de Notificación-Diligenciada. 1 Acdo. Núm. Exp. 10/2025.

Merc. Group Integrated Telecom Solutions S.A. de C.V. vs. Comtelsat S.A. de C.V. Ejecutivo Mercantil Minuta de Sala Remisión Recurso. 1 Acdo. Núm. Exp. 1702/2024.

Pérez Vargas Fidel su Sucesión vs. Pérez López Lorena Maricarmen. Ord. Civil Sin Lugar. 1 Acdo. Núm. Exp. 116/2025.

Portafoliodenegocios S.A. de C.V. Sofom E. R vs. Gopac Soluciones Integrales S.A. de C.V. Vía de Apremio Civil Copias Certificadas a Disposición. 1 Acdo. Núm. Exp. 84/2025.

Promotora de Hoteles S.A. de C.V. Banco Nacional de México, S.A. Integrante del Grupo Financiero Banamex vs. Ryan García Terence Emmett. de la Fuente Varela Olga María de Jesús. Juris. Voluntaria Civil Devuelve Bolsa Con Documentos y Se Ordena Devolver Los Autos a la Interesada. 1 Acdo. Núm. Exp. 762/2018.

Raquel Suárez Pérez vs. Scotiabank Inverlat, S.A., Institución de Banca Múltiple Grupo Financiero Scotiabank Inverlat, División Fiduciaria. Ord. Mercantil Elaborada Cédula. 1 Acdo. Núm. Exp. 464/2019.

Recuperación de Comercio Exterior, S. de R. L. de C.V. Mex-Accival, S.A. de C.V. vs. Carlos Eugenio Alejandro Espino del Castillo Barrón y Otro. Ord. Mercantil Minuta Sellada y Comprobante de Envío. 1 Acdo. Núm. Exp. 480/1999 Bis. 1 Tomo Ii.

Ríos Mejía Israel vs. Mondragón Hernández Policarpo y Becerril Real Natividad y Severo Ríos Guillermo. Ord. Civil 1 Acdo. Núm. Exp. 80/2022.

Rivero Jiménez Carmela vs. Gómez Osorio José Apolinar. Ord. Civil Sin Diligenciar. 1 Acdo. Núm. Exp. 1112/2024.

Rueda Coronel Francisco Rafael vs. Liquidano Rodríguez Dora Laura. Vía de Apremio Civil Precisión de Dom. Procesal. 2 Acdos. Núm. Exp. 284/2025.

Secreto. Ejecutivo Mercantil Ced. Elaborada, Concertar Cita. 1 Acdo. Núm. Exp. 104/2024.

SOLO CONSULTA
SOLO CONSULTA
SOLO CONSULTA

Torres Chaparro Javier vs. C. Director del Registro Público de la Propiedad y del Comercio del Distrito Federal, Alejandro Barrera Meza e Irma Arizmendi Betancourt. Ord. Civil Copias Certificadas. 1 Acdo. Núm. Exp. 1824/2024.

Tu Casa Express Sociedad Anónima de Capital Variable vs. Acosta Amado Jonathan y Flores Caballero Liliana. Especial Hipotecario Civil 3 Acdos. Núm. Exp. 522/2022.

Urbina Arena Cristina vs. Etn Turistar Lujo S.A. de C.V. Ord. Civil Autr. Sicor. 6 Acdos. Núm. Exp. 556/2025.

Valle Mendoza Xóchitl vs. Lizbeth Contreras Sandoval y Ricardo Contreras Valle vs. 1230/2025 Calixto Salazar Páez. Ord. Civil 2 Acdos. en Amparo. Núm. Exp. 186/2025 Amparo 1230/2025-III.

Víctor Manuel Anaya García su Sucesión vs. Ernesto González Suárez, Arnulfo Mancera Aguilar, Ernesto Felipe González Uribe y Alejandrina Fenech Manly de Uribe. Ord. Civil Copias Certificadas. 1 Acdo. Núm. Exp. 152/2025.

Zamora Herrera Karla vs. Pasquali Gustavo. Ord. Civil Vista. 2 Acdos. Núm. Exp. 856/2024.

MAL PUBLICADOS

Banco Santander México Sa Institución de Banca Múltiple Grupo Financiero Santander México vs. Acuna Torres Carlos Aristóteles. Especial Hipotecario Civil Turno. 1 Acdo. Núm. Exp. 386/2021.

BBVA Bancomer S.A. Institución de Banca Múltiple Grupo Financiero BBVA Bancomer vs. Sandra Sánchez Torres. Especial Hipotecario Civil 2 Acdos. Núm. Exp. 1828/2024.

NO PUBLICADOS

Banco Santander México Sa Institución de Banca Múltiple Grupo Financiero Santander México vs. Acuna Torres Carlos Aristóteles. Especial Hipotecario Civil Turno. 1 Acdo. Núm. Exp. 386/2021.

AUDIENCIA

Reséndiz Velázquez Laura vs. Sánchez Robles Gildardo Manuel y Helgueras Corona María de la Luz. Pasa a Sent. Def. Ord. Civil. 1 Audiencia. Núm. Exp. 758/2024.

Tu Casa Express Sociedad Anónima de Capital Variable vs. Acosta Amado Jonathan y Flores Caballero Liliana. Aud. de Ley Pasa a Sent. Def. Especial Hipotecario Civil. 1 Audiencia. Núm. Exp. 522/2022.

LA SECRETARIA DE ACUERDOS
LIC. TRINIDAD IVONNE DÍAZ ESQUIVEL

SEXAGÉSIMO PRIMERO DE LO CIVIL

SECRETARÍA "A"
ACUERDOS DEL 29 DE ENERO DEL 2026

Alemán Rodríguez Israel vs. Santander Bernal Catalina y Rodríguez Galán Sergio Arturo su Sucesión. Ord. Civil 1 Acdo. Núm. Exp. 73/2025.

Amparo 568/2024-VII Promov. por Salvador Padilla Rodríguez, del Juzgado Segundo de Distrito en Materias Administrativa, Civil y de Trabajo en el Estado de Jalisco. Especial Hipotecario Civil 1 Acdo. en Amparo. Núm. Exp. 568/2024 Amparo 568/2024-Vii.

Arrendadora y Factor Banorte, Sociedad Anónima de Capital Variable, Sociedad Financiera de Objeto Múltiple, Entidad Regulada, Grupo Financiero Banorte vs. Eduardo Castañeda Díaz de León y Patricia Careaga Vega. Especial Hipotecario Civil 1 Acdo. Núm. Exp. 1043/2003 Bis. 01 Segundo Tomo.

Banco Mercantil del Norte Sa Insitución de Banca Múltiple, Grupo Financiero Banorte vs. Leiva Ventura María Magdalena y Valdez Callejas Carlos. Juris. Voluntaria Civil 1 Acdo. Núm. Exp. 1063/2023.

Banco Mercantil del Norte, S.A. Institución de Banca Múltiple, Grupo Financiero Banorte vs. Consejo Estatal Citrícola, A.C. hoy en Liquidación. Ejecutivo Mercantil 1 Acdo. Núm. Exp. 427/2023 Bis. 02 Segundo Tomo.

Banco Nacional de México, S.A. Integrante del Grupo Financiero Banamex vs. Saúl Roberto Camarena Becerril y Miriam Peña Hurtado. Especial Hipotecario Civil 1 Acdo. Núm. Exp. 425/2013.

Banco del Bajío, S.A. Institución de Banca Múltiple vs. Ramírez Aguilar y Ofelia Jiménez González Cristóbal. Especial Hipotecario Civil 2 Acdos. en Expedientillo. Núm. Exp. 223/2011 Bis. 03 Tercer Tomo.

Carapia Hrnandez María Alberta vs. Sasimiro Urieta Indalecio. Ord. Civil 1 Acdo. Núm. Exp. 581/2025.

Carreño Ramírez Rosa María vs. Bursztyn Kurewosky Nelly. Ord. Civil 1 Acdo. Núm. Exp. 15/2025.

Chávez Horacio. Providencias Precautorias Mercantil 1 Acdo. Núm. Exp. 37/2026.

Ci Banco Sociedad Ano9nima Institución de Banca Múltiple en su Carácter de Fiduciario del Fideicomiso Irrevocable Número F 00247 y Rodríguez Romero Gerardo Leonardo. Juris. Voluntaria Civil 1 Acdo. Núm. Exp. 563/2025.

Corporación Ambiental Urbana S.A. de C.V. vs. Comercializadora Intertip S.A. de C.V. Juris. Voluntaria Civil 1 Acdo. Núm. Exp. 493/2025.

Csck 12 Mexco I Sociedad de Responsabilidad Limitada de Capital Variable, hoy su Cesionario Rodrigo Escalante Cervantes vs. Alejandro Canales Páez. Especial Hipotecario Civil 2 Acdos. Núm. Exp. 31/2020.

Eastsky Sociedad Anónima de Capital Variable vs. Delta Lab Diagnósticos Sociedad Anónima de Capital Variable. Ord. Civil 1 Acdo. Núm. Exp. 351/2021.

Escobar Laredo Héctor Alejandro vs. Instituto Interamericano de Investigación y Desarrollo Odóntologico S.A. de C.V. y Ponce Fragoso También Conocido como Edgar Ponce Edgar Alejandro y Martínez Jiménez Myrna Dalia y Sánchez Olguín Neal Apolo. Ord. Civil 1 Acdo. Núm. Exp. 745/2020.

Flores Saucedo Verónica Andrea vs. Camarena Adame Jesús Jorge y Morales Aviña María Luisa y Instituto del Fondo Nacional de la Vivienda para los Trabajadores Infonavit. Ord. Civil Expedientillo. 1 Acdo. Núm. Exp. 97/2023.

Franco Martínez Jorge y Franco Martínez José Antonio y Franco Martínez María de Las Nieves y Franco Suárez Maribel Natalia y Franco Suárez Rosario Victoria y Garza Autrey María de Lourdes vs. Zenker de la Concha Xiluen Yanitze. Ord. Civil 1 Acdo. Núm. Exp. 251/2025.

Friedeberg Landsberg Pedro y También Conocido como Pedro Friedeberg y Landsberg vs. Sordo Guzmán Alejandro. Juris. Voluntaria Civil 1 Acdo. Núm. Exp. 35/2026.

García Estrella Luis y Carbajal Escobar Beatriz vs. Grupo Mexicano de Seguros S.A. de C.V. Ord. Civil 1 Acdo. Núm. Exp. 1329/2024.

Gutiérrez Ramírez Estela vs. Gutiérrez Ramírez María de Jesús. Ord. Civil 1 Acdo. Núm. Exp. 1169/2023.

HSBC México S.A. Institución de Banca Múltiple Grupo Financiero HSBC División Fudiciaria en el Fideicomiso F/253936 vs. José Daniel González Hernández. Especial Hipotecario Civil Expedientillo. 1 Acdo. en Expedientillo. Núm. Exp. 1057/2014.

HSBC México, Sociedad Anónima, Institución de Banca Múltiple, Grupo Financiero HSBC División Fiduciaria, en su Carácter de Fiduciario en el Fideicomiso Irrevocable Número F234036 vs. Magana López Candelaria. Vía de Apremio Civil 1 Acdo. Núm. Exp. 595/2021.

Inmobiliaria y Constructora Almin S.A. de C.V. vs. Hernández González Hilario y Navarro Hernández Sandra Esther. Especial Hipotecario Civil 1 Acdo. Núm. Exp. 1165/2023.

Instituto del Fondo Nacional de la Vivienda para los Trabajadores Infonavit vs. Emilio Molina Beltrán. Actos Prejudiciales Civil 1 Acdo. Núm. Exp. 25/2017.

Jiménez López Andrea y Jiménez Serralde Araceli y Ávila Jiménez Lilia vs. Jiménez Sánchez José su Sucesión y Jiménez Sánchez Heladio su Sucesión y C Directora del Registro Público de la Propiedad y de Comercio de la Ciudad de México. Ord. Civil 1 Acdo. Núm. Exp. 595/2025.

Mejía García Rosa María. Diversos Expedientillo. 1 Acdo. Núm. Exp. 1279/2009.

Novarec, S.A. de C.V., Sociedad Financiera de Objeto Múltiple, Enr, y Portafolio de Negocios, S.A. de C.V., Sociedad Financiera de Objeto Múltiple, E. R. hoy Grupo Amv Desing, S.A. de C.V. hoy Grupo Everlane Sociedad Anónima de Capital Variable vs. Distribuidora Coacalco, S.A. de C.V. y Enrique Oswaldo Suárez González. Proced. Judicial de Ejecc. de Garantía Otorgada Mediante Prenda Sin Transmisión de Pos. Mercantil 1 Acdo. en Amparo. Núm. Exp. 1111/2017 Amparo 1564/2025-Iv, Ahora 44/2026 Promov. por Enrique Oswaldo Suárez González.

Préstamos de Volada S.A. de C.V. Sofom Enr vs. Rangel Zaragoza Teresa y Rangel Zaragoza Rodrigo. Ejecutivo Mercantil 1 Acdo. Núm. Exp. 1331/2024.

Psicofarma, S.A. de C.V. vs. Obesi Farma, S.A. de C.V., y Benítez Lagos Fernando. Ejecutivo Mercantil Expedientillo. 1 Acdo. Núm. Exp. 1433/2024.

Rh Shipping Chartering S. de R. L. de C.V. vs. Exoticampo S. C. de R. L. de C.V. Ord. Mercantil 1 Acdo. Núm. Exp. 687/2017.

Sánchez Tapia Carlos vs. Alexar Internacional S.A. de Cv, y Solís Marcial, Salvador Rodríguez Gómez y Eduardo Vázquez Alvarado, Devendrenath. Ord. Civil 1 Acdo. Núm. Exp. 535/2023 Bis. 02 Segundo Tomo.

SOLO CONSULTA
SOLO CONSULTA
SOLO CONSULTA

Scotiabank Inverlat S.A. Institución de Banca Múltiple, Grupo Financiero Scotiabank Inverlat. a hoy su Cesionario Proyectos Adamantine, Sociedad Anónima de Capital Variable, Sociedad Financiera de Objeto Múltiple, Entidad Regulada hoy Ubaldo Valdovinos Manríquez, José Juan Esparza Flores, Carlos Alberto López Ramos, Claudia Hernández Martínez, Rodolfo Agustín Martínez y René Carlos Ramos Rodríguez vs. Rodrigo Solís Romero. Especial Hipotecario Civil 1 Acdo. Núm. Exp. 761/2016.

Scotiabank Inverlat Sa Institución de Banca Múltiple Grupo Financiero Scotiabank Inverlat vs. Granados Alva Anayeli. Especial Hipotecario Civil 1 Acdo. Núm. Exp. 905/2022.

Scotiabank Inverlat Sociedad Anónima Institución de Banca Múltiple Grupo Financiero Scotiabank Inverlat vs. Rivera Rodríguez Henriet Hazel. Especial Hipotecario Civil 1 Acdo. en Amparo. Núm. Exp. 1545/2024 Amparo 1289/2025-IV Promov. por Henriet Hazel Rivera Rodríguez.

Sociedad Hipotecaria Federal, S.N.C., Institución de Banca de Desarrollo hoy Rafael Ernesto Bustos González vs. Roberto Ramírez Pastrana. Especial Hipotecario Civil Expedientillo. 1 Acdo. Núm. Exp. 1453/2018.

The Bank Of New York Mellon, S.A. Institución de Banca Múltiple, Fiduciaria en el Fideicomiso Irrevocable F/400, hoy Cibanco, S.A., Institución de Banca Múltiple Fiduciaria en el Fideicomiso Irrevocable F/400 hoy su Cesionaria Inver Oportuna, S.A. de C.V. hoy su Cesionaria Daniel René Raymond Coulomb Herrasti vs. Necochea Gamez Monserrat y Garibaldi Farfán Humberto. Especial Hipotecario Civil 1 Acdo. en Amparo. Núm. Exp. 1121/2013 Amparo 445/2025 Promov. por Monserrat Necochea Gamez.

Vizl Mac Gregor Christian vs. Zorrilla Vázquez Mellado Enrique Fausto. Ord. Civil 1 Acdo. Núm. Exp. 1017/2024.

Zegaib Seba de Yubeili Ivonne y Quien También Acostumbra Usar el Nombre de Ivonne Zegaib Seba e Ivonne Zegaib de Yubeili y Zegaib Seba Eduardo vs. Cruz López Héctor David. Controversias de Arrendamiento Civil 1 Acdo. Núm. Exp. 1223/2024.

NO PUBLICADOS

Administración Avr 127 A.C. vs. Martínez Fuentes Verónica. Juris. Voluntaria Civil 1 Acdo. Núm. Exp. 1029/2024.

Administradora Fome 1, Sociedad de Responsabilidad Limitada de Capital Variable vs. Luis Alfonso Martínez Perera. Especial Hipotecario Civil 1 Acdo. Núm. Exp. 1025/2019.

Banca Serfín, S.A. Institución de Banca Múltiple, Grupo Financiero Serfín, hoy Banco Santander, S.A., Institución de Banca Múltiple, Grupo Financiero Santander, hoy Banco Santander (México), S.A., Institución de Banca Múltiple, Grupo Financiero Santander México, hoy Decarome. Sociedad Anónima Promorora de Inversión de Capital Variable vs. Juan Crisóforo Pérez Lozano y María Patricia Dueñas Padilla de Pérez. Especial Hipotecario Civil 1 Acdo. Núm. Exp. 207/2003.

Baricol S.A. de C.V. vs. Salmerón Chávez Yolanda. Especial Hipotecario Civil 2 Acdos. Núm. Exp. 623/2023 Bis. 02 Segundo Tomo.

Bridge International Accelerator Sociedad Anónima Promotora de Inversión de Capital Variable Sociedad Financiera de Objeto Múltiple Entidad No Regulada vs. Torres Corona Mercedes. Especial Hipotecario Civil 1 Acdo. Núm. Exp. 621/2024.

Crédito Inmobiliario, S.A. de C.V. Sociedad Financiera de Objeto Múltiple Entidad No Regulada hoy Banco Invex, Sociedad Anónima, Institución de Banca Múltiple, Invex Grupo Financiero, Fiduciario, Únicamente en su Carácter de Fiduciario del Fideicomiso Número 1301 hoy su Cesionaria Dessetec, Desarrollo de Sistemas, Sociedad Anónima de Capital Variable vs. Karla Jannet Romay Vera. Especial Hipotecario Civil 1 Acdo. Núm. Exp. 397/2011 Bis. 02 Segundo Tomo.

Guerrero García Marco Antonio vs. C Director del Registro Público de la Propiedad y del Comercio de la Ciudad de México y Hernández y Magaña Virginia y Jiménez Celestino. Ord. Civil 1 Acdo. Núm. Exp. 283/2025.

Jiménez Solís Claudio Fortino vs. Pérez Jiménez María Guadalupe y Pérez Jiménez Adriana y Pérez Jiménez Nancy y Pérez Perea Arturo. Ord. Civil 1 Acdo. Núm. Exp. 193/2024.

Rebollar Ibarra José Alfredo vs. Martínez Sánchez Alma Lorena. Ejecutivo Mercantil 1 Acdo. Núm. Exp. 1411/2024.

Ruíz Ochoa Eduardo Benjamín vs. Patricia Guadalupe Ruíz Zúñiga También Conocida como Patricia Ruíz Zúñiga. Ord. Civil 1 Acdo. Núm. Exp. 159/2018 Bis. 1 Segundo Tomo.

Scotiabank Inverlat Sa Institución de Banca Múltiple Grupo Financiero Scotiabank Inverlat vs. Granados Alva Anayeli. Especial Hipotecario Civil 1 Acdo. Núm. Exp. 905/2022.

Scotiabank Inverlat, S.A., Institución de Banca Múltiple, Grupo Financiero Scotiabank Inverlat. hoy su Cesionario León Gómez Jiménez vs. Arreguín González. José Manuel. Especial Hipotecario Civil 1 Acdo. en Otros. Núm. Exp. 1229/2017 Bis. 2 Tomo Dos.

Unda García Carlos Mario vs. Odecsa S de R.L. de C.V. y Rodríguez Montes Guillermo Jesús. Juris. Voluntaria Civil 1 Acdo. Núm. Exp. 115/2025.

SENTENCIA INTERLOCUTORIA

Armenta Gómez Rey Gaspar vs. Grupo Mexicano de Seguros S.A. de C.V. Ord. Civil 1 Núm. Exp. 1305/2024

LA SECRETARIA DE ACUERDOS
LIC. ROCÍO ANGELINA CALVO OCHOA

SECRETARÍA "B"
ACUERDOS DEL 29 DE ENERO DEL 2026

Acuña Pérez José Heriberto vs. Galván García Mario. Ord. Civil 1 Acdo. Núm. Exp. 264/2025.

Banco Nacional de México, Integrante del Grupo Financiero Banamex, hoy su Cesionaria Csck 12 Mexco I, S. de R. L. de C.V. hoy su Cesionario Zendere Holding Inversiones, Sociedad Anónima Promotora de Inversión de Capital Variable vs. Rodríguez Castillo Sergio y Morales López María Guadalupe. Especial Hipotecario Civil 1 Acdo. Núm. Exp. 654/2010.

Banco Nacional de México, S.A. Integrante del Grupo Financiero Banamex-Accival, S.A. de C.V. hoy su Cesionaria Recuperación de Comercio Interior S. de R. L. de C.V. vs. Villalobos Gutiérrez Joel. Especial Hipotecario Civil No Publicado. 1 Acdo. Núm. Exp. 78/2007.

Banco Sabadell, S.A., Institución de Banca Múltiple vs. House 2 Home, S. de R. L. de C.V., Faconnable Casa, S.A. de C.V., Mundo Cocina y Estilo, S.A. de C.V., Mazal Fortuna Sidauy Castro, Farshid Daniel Rabizadeh, Quien También Acostumbra Usar el Nombre de Fashid Daniel Rabizadeh. Ejecutivo Mercantil 2 Acdos. en Amparo. Núm. Exp. 328/2019 Amparo 91/2026, Promov. por Banco Sabadell, S.A. Institución de Banca Múltiple.

Banco Santander México S a Institución de Banca Múltiple Grupo Financiero Santander México vs. Administradora de Fondues de Polanco S a de C V y Romo Zaragoza Francisco Javier y y Nassar Ochoa Miguel. Providencias Precautorias Mercantil 1 Acdo. Núm. Exp. 558/2025.

Banco Santander México, Sociedad Anónima, Institución de Banca Múltiple, Grupo Financiero Santander México vs. Hernández Bermúdez Denssy Stella. Ejecutivo Mercantil 1 Acdo. en Amparo. Núm. Exp. 1598/2024 Amparo 1305/2024 Promov. por Denessy Stella Hernández Bermúdez.

Bañuelos Gómez Miguel Ángel vs. Gómez Martínez Víctor Manuel y Gómez Martínez José Enrique. Ord. Civil 1 Acdo. Núm. Exp. 286/2025.

Ci Banco, S.A., Institución de Banca Múltiple en su Carácter de Fiduciario en el Fideicomiso Número F/00430 vs. Angélica García Luna y Alfonso Enrique Higuera Wilson. Especial Hipotecario Civil 1 Acdo. Núm. Exp. 894/2018.

Coronado Espinosa Valentín. Ord. Civil 1 Acdo. Núm. Exp. 36/2026.

Cortés Noxpanco Enrique vs. Cortés Franco Heriberto. Ord. Civil 1 Acdo. Núm. Exp. 34/2026.

De León Cibrian Blanca vs. Roberto de León Cibrian. Ord. Civil 2 Acdos. Núm. Exp. 180/2008 Tomo II.

Fianzas Avanza S.A. de C.V. vs. Cyadh S.A. de C.V. Especial de Fianzas Mercantil 1 Acdo. Núm. Exp. 1120/2024.

Frenk Mora María Teresa Gabriela vs. Infazon Sánchez Enrique Alejandro. Ejecutivo Mercantil 1 Acdo. Núm. Exp. 1406/2024 Tomo Dos.

HSBC México, S.A. Institución de Banca Múltiple, Grupo Financiero HSBC, División Fiduciaria en su Carácter de Fiduciario en el Fideicomiso Irrevocable Número F 232017, hoy su Cesionaria Esperanza Cruz Vázquez vs. Rodríguez Ortiz Sofía María y Pineda Chávez Pedro. Especial Hipotecario Civil 1 Acdo. Núm. Exp. 1246/2017.

HSBC México, S.A., Institución de Banca Múltiple, Grupo Financiero HSBC vs. Bernal Cárdenas Lobsang y Quiñones Castro Isidro. Especial Hipotecario Civil No Publicado. 1 Acdo. Núm. Exp. 1170/2024.

Ortega Rodríguez María Guadalupe su Sucesión y María Guadalupe Ortega Rodríguez de López vs. López Ortega Humberto. Ord. Civil No Publicado. 1 Acdo. Núm. Exp. 978/2024.

Pérez Campos Lorena vs. Martínez Muñoz Germán Alejandro. Ejecutivo Mercantil 1 Acdo. Núm. Exp. 1386/2024 Bis. 1 Tomo II.

Santoyo Rodríguez Mariano Daniel vs. Rodríguez Lozano Cristian. Ord. Civil 1 Acdo. Núm. Exp. 604/2025.

SOLO CONSULTA
SOLO CONSULTA
SOLO CONSULTA

Scotiabank Inverlat, S.A. Institución de Banca Múltiple Grupo Financiero Scotiabank Inverlat hoy su Cesionaria Proyectos Adamantine, S.A. de C.V. Sociedad Financiera de Objeto Múltiple, Entidad Regulada vs. Tovar Vázquez Lydia. Ejecutivo Mercantil No Publicado. 1 Acdo. Núm. Exp. 520/2005 Tomo Tres.

Sociedad Mexicana de Productores de Fonogramas, Videogramas y Multimedia, Sociedad de Gestión Colectiva vs. Tv Azteca, S.A. B. de C.V. Ord. Mercantil No Publicado. 1 Acdo. en Otros. Núm. Exp. 390/2019 Tomo II.

Trejo Morales Mónica Leticia vs. Morales Bárcenas Alberto y C Director del Registro Público de la Propiedad y del Comercio de la Ciudad de México. Ord. Civil 1 Acdo. Núm. Exp. 1136/2022.

NO PUBLICADOS

Autobuses y Tractocamiones del Centro S de R.L. de C.V. vs. Daimler Vehículos Comerciales México S de R.L. de C.V. Ord. Civil 8 Acdos. Núm. Exp. 452/2025 Tomo III.

Banco Invex, S.A., Institución de Banca Múltiple, Invex Grupo Financiero, Fiduciario en su Carácter de Fiduciario en el Fideicomiso Irrevocable de Administración Número 1301 vs. Jesús Armando Medina Landell y Julia Virginia Ojeda Rodríguez. Especial Hipotecario Civil 1 Acdo. Núm. Exp. 798/2018 Tomo II.

Gutiérrez Gallaga Margarita vs. Sánchez Orta Rodrigo A. Ejecutivo Mercantil 1 Acdo. Núm. Exp. 1520/2024.

Pagatodo International, S.A. P. I. de C.V. y Pagatodo Holdings, S.A. P. I. de C.V. vs. Nueva Walmart de México, S. de R. L. de C.V. Ord. Mercantil 8 Acdos. Núm. Exp. 598/2025.

Solís Andrade Osiel y Molina Esquivel Sarahi vs. Seguros Inbursa Sa Grupo Financiero Inbursa. Ord. Civil 1 Acdo. Núm. Exp. 416/2025 Tomo I.

The Bank Of The New York Mellon, S.A. Institución de Banca Mutiple hoy Ci Banco Sociedad Anónima, Institución de Banca Múltiple, en su Carácer de Fiduciario en el Fideicomiso No. F/00399 vs. Gallegos Barraza Sergio. Especial Hipotecario Civil 1 Acdo. Núm. Exp. 1194/2010 Tomo Dos.

LA SECRETARIA DE ACUERDOS POR MINISTERIO LEY
LIC. ROCÍO ANGELINA CALVO OCHOA

SEXAGÉSIMO SEGUNDO DE LO CIVIL

SECRETARÍA "A"
ACUERDOS DEL 29 DE ENERO DEL 2026

Acosta Laguna Jorge y Otros vs. Irma Laguna Torres. 1 Acdo. Núm. Exp. 781/2003.

Ayon Bernal Arturo y Valencia Mónica Silvia vs. Correa Loza Gustavo. Ord. Civil 1 Acdo. Núm. Exp. 475/2025.

Banco Invex, S.A. Institución de Banca Múltiple, Invex Grupo Financiero Fiduciario. Especial Hipotecario Civil 1 Acdo. Núm. Exp. 943/2009 Tomo II.

Banco Mercantil del Norte, S.A. Institución de Banca Múltiple Grupo Financiero Banorte vs. Anaya Ramos Sergio y Morales Tuxpan Ana Bertha. Especial Hipotecario Civil 1 Acdo. en Otros. Núm. Exp. 869/2016 Tomo II.

Banco Nacional de Obras y Servicios Públicos, S.N.C. Institución de Banca de Desarrollo vs. Banco Invex, S.A., Institución de Banca Múltiple, Invex Grupo Financiero, Fiduciario en el Contrato de Fideicomiso Irrevocable de Inversión, Administración y Fuente de Pago Identificado Bajo el Número 1505. Ord. Mercantil Amparo 28/2026-Viii. 1 Acdo. en Amparo. Núm. Exp. 1149/2016 Amparo 28/2026-VIII antes 1627/2025.

BBVA Bancomer Sa Institución de Banca Múltiple Grupo Financiero BBVA Bancomer vs. La Soledad de Santa Apolonia S de Pr de R.L. y Ricardo Garza Salinas. Ejecutivo Mercantil 1 Acdo. Núm. Exp. 19/2021.

Carranza Bandera Alfonso Antonio vs. Antonio Hernández Islas y María Guadalupe Abad Ramos. Ord. Civ. 23. 1 Acdo. Núm. Exp. 979/2006.

Cibanco, Sociedad Anónima, Institución de Banca Múltiple en su Carácter de Fiduciario en el Fideicomiso F/00325 vs. Rodríguez Arellano Bernardino y Ruíz Díaz Verónica. Especial Hipotecario Civil 1 Acdo. Núm. Exp. 559/2018 Tomo II.

De Rosenzweig de Rosenzweig Guillermo Mauricio Alan y de Rosenzweig de Rosenzweig Alan Jorge vs. Sucesión a Bienes de Virginio Guillermo Carrillo Pavón, Quien en Vida Se Ostento También como Guillermo Carrillo Pavón. Ord. Civil Amparo 1479/2025. 1 Acdo. en Amparo. Núm. Exp. 1415/2024 Amparo 1479/2025.

Finastrategy Mx, Sociedad Anónima Promotora de Inversión de Capital Variable vs. Diana Juárez Rodríguez y Otro. Especial Hipotecario Civil Amparo 1279/2025. 1 Acdo. en Amparo. Núm. Exp. 1249/2009 Amparo 1279/2025.

García López Caritina su Sucesión, Matías García David, Matías García Beatriz, Matías García Graciela, Matías García Rubén, Matías García Fructuoso vs. Autobuses de Oriente, A. D. O., S.A. de C.V. y Ricardo García Rojas. Ord. Civil Cierra Tomo II. 1 Acdo. en Otros. Núm. Exp. 45/2018 Tomo II.

García López Caritina su Sucesión, Matías García David, Matías García Beatriz, Matías García Graciela, Matías García Rubén, Matías García Fructuoso vs. Autobuses de Oriente, A. D. O., S.A. de C.V. y Ricardo García Rojas. Ord. Civil 82. 2 Acdos. en Otros. Núm. Exp. 45/2018 Tomo III.

Higuera Bravo José Ignacio vs. Grupo 037 S.A. de C.V. y Padilla Bueron Alberto y Martoreli Gutiérrez Ana. Ord. Mercantil 1 Acdo. Núm. Exp. 21/2026.

Instituto de Vivienda de la Ciudad de México vs. Inmuebles Sagra S.A. de C.V. y Regalos y Novedades Rubí S.A. de C.V. Ord. Civil 63. 2 Acdos. Núm. Exp. 347/2025.

Instituto del Fondo Nacional de la Vivienda para los Trabajadores vs. Susana Hidalgo Martínez y Otro. Ord. Civ. 1 Acdo. Núm. Exp. 97/2008.

Lemmen Méyer Viola Adolfo Martín Gerardo vs. Castro Ibarra Héctor Gerardo y González González Eloísa. Controversias de Arrendamiento Civil 1 Acdo. Núm. Exp. 1627/2024.

Morales Hernández Lizbeth vs. Seguros Inbursa Sa Grupo Financiero Inbursa. Ord. Civil 16. 1 Acdo. Núm. Exp. 451/2025.

Morales Hernández Rosario Adriana vs. Olivares Flores Inés su Sucesión y Hernández González Germán su Sucesión. Ord. Civil 1 Acdo. Núm. Exp. 35/2026.

Natera Andrade María Luisa Viridiana y Vizcarra García Patricio Alfredo vs. Alba Salvatierra Christian Alejandro y Qualitas Compañía de Seguros S.A. de C.V. y Omnibus de México S.A. de C.V. Ord. Civil 1 Acdo. Núm. Exp. 413/2025.

Prado Nava María Esther vs. García Orea Mateo Mario Guadalupe y C Director del Registro Público de la Propiedad y del Comercio de la Ciudad de México. Ord. Civil Expedientillo. 1 Acdo. en Expedientillo. Núm. Exp. 53/2025.

Promoción y Asesoría de Sistemas Intensivos de Enseñanza A.C. vs. Varela Ramos Francisco Armando su Sucesión y/o Rodríguez Sánchez María Isabel. Ejecutivo Mercantil 1 Acdo. Núm. Exp. 1323/2024.

Sierra Campuzano Raúl vs. Ávila Velázquez Misael Jonathan y Miller Okon Lázaro. Vía de Apremio Civil Amparo 1591/2025-I. 2 Acdos. en Amparo Buscador. Núm. Exp. 637/2020 Amparo 1591/2025-I.

Valenzuela Valles Petra vs. Grupo Mexicano de Seguros S.A. de C.V. Ord. Civil 41. 1 Acdo. Núm. Exp. 813/2024.

Vilchis Sánchez Rebeca vs. Guzmán Cruz Alba y Soriano Martínez Israel. Ord. Civil 1 Acdo. Núm. Exp. 11/2026.

Villegas Gutiérrez Lucero vs. Guerrero Gloria y Moreno Guillermo y Moreno Guerrero América Belén. Ord. Civil Amparo D. C. 36/2026. 1 Acdo. en Amparo. Núm. Exp. 771/2023 Amparo D. C. 36/2026.

AUDIENCIA

Banco Invex, S.A. Institución de Banca Múltiple, Invex Grupo Financiero Fiduciario. Aud. Especial Hipotecario Civil. 1 Audiencia. Núm. Exp. 943/2009 Tomo II.

Flores Rojas Concepción vs. Arriaga Hernández María del Rosario. Aud. de Concil. Ord. Civil. 1 Audiencia. Núm. Exp. 473/2025.

SENTENCIA INTERLOCUTORIA

Mendoza Gaytán Anarbol y Medrano Rojas Alicia y por su Propio Derecho y en Representación de su Menor Hija de Nombre A. Y. M. M vs. Grupo Mexicano de Seguros S.A. de C.V. Ord. Civil Sent. Interl. 1 Sent. Inter. en Otros. Núm. Exp. 859/2024 Tomo Ii

EL SECRETARIO DE ACUERDOS
LIC. MIGUEL ÁNGEL ENZASTIGUE ROJAS

SECRETARÍA "B"
ACUERDOS DEL 29 DE ENERO DEL 2026

Almendarez Vela Rodolfo vs. Bedolla Zavala Guadalupe. Ord. Civil 1 Acdo. en Expedientillo. Núm. Exp. 220/2025.

Aloi Timeus Salvato Juan Alberto Gonzalo vs. Galguera Pintado Manuel. Ord. Civil Amparo 1809/2025-VI. 1 Acdo. en Amparo. Núm. Exp. 358/2017 Amparo 1809/2025-VI.

SOLO CONSULTA

Ambrosi Rodríguez Juan Carlos vs. Macona Milenio, S.A. de C.V. y Creaciones Ávila, S.A. de C.V. y Ambrosi Rodríguez Rubén y Ambrosi Ávila Miguel Ángel y Ávila Plowes María de Lourdes y Ambrosi Ávila María de Lourdes vs. Macona Moda, S.A. de C.V. Ord. Mercantil 1 Acdo. Núm. Exp. 728/2021.

Arrendadora y Factor Banorte, S.A. de C.V., Sociedad Financiera de Objeto Múltiple, Entidad Regulada, Grupo Financiero Banorte vs. Trejo Rivera José Alberto y Castñeda López Socorro. Especial Hipotecario Civil 1 Acdo. Núm. Exp. 570/2010 Tomo II.

Arrendadora y Factor Banorte, S.A. de C.V., Sociedad Financiera de Objeto Múltiple, Entidad Regulada, Grupo Financiero Banorte vs. Autotransportes de Carga Maguersa, S.A. de C.V., Transportes Maguer, S.A. de C.V., Guerrero Martínez Víctor Manuel y Padilla Gutiérrez Araceli. Especial Hipotecario Civil Aud. de Remate. 1 Acdo. Núm. Exp. 370/2019 Tomo II.

Banco Mercantil del Norte, Sociedad Anónima, Institución de Banca Múltiple Grupo Financiero Banorte vs. Zatarain Ramírez Guillermo Cristóbal y Chavaje Ávila Beatriz Adriana. Especial Hipotecario Civil 1 Acdo. Núm. Exp. 1124/2016 Tomo II.

Banco Nacional de México Sa Integrante Delgrupo Financiero Banamex Accival S.A. de C.V. vs. Martínez Zamora Javier. Ord. Mercantil 1 Acdo. Núm. Exp. 670/2005 Tomo II.

Banco Nacional de México Sa Integrante del Grupo Financiero Banamex vs. Centro Autorizado de Distribución de Vidrio S.A. de C.V. y Beltrán Arellano Ramón Lázaro y Beltrán Arellano María del Pilar. Ejecutivo Mercantil 1 Acdo. Núm. Exp. 588/2025.

BBVA México S a Institución de Banca Múltiple Grupo Financiero BBVA México vs. Vargas Paniagua Luis Jareth y Ramírez González Erendira Yadira. Juris. Voluntaria Civil 2 Acdos. Núm. Exp. 22/2026.

BBVA México Sa Institución de Banca Múltiple Grupo Financiero BBVA México vs. Granos de Sinaloa S.A. de C.V. Especial Hipotecario Civil 102. 3 Acdos. Núm. Exp. 868/2021 Tomo II.

BBVA México, S.A., Institución de Banca Múltiple, Grupo Financiero BBVA México vs. Barrón Quiroz Rafael y Martínez Martínez Martha Cristina. Especial Hipotecario Civil 1 Acdo. Núm. Exp. 462/2023.

Casa Álvarez Gourmet S.A. de C.V. vs. Alimentos Con Idea S.A. de C.V. Ejecutivo Mercantil 1 Acdo. en Expedientillo Expediente No Conocido. Núm. Exp. 206/2022.

Cedano Martínez Jesús Francisco vs. Villegas de la Sierra de López Portillo Martha Verónica. Vía de Apremio Civil 1 Acdo. Núm. Exp. 566/2025.

Cetelem S.A. de C.V. Sociedad Financiera de Objeto Múltiple Entidad Regulada vs. García Muñoz Saúl Alejandro. Ejecutivo Mercantil 1 Acdo. Núm. Exp. 1294/2022.

Ci Banco S.A., Institución de Banca Múltiple vs. Marcos Santiago López. Especial Hipotecario Civil 1 Acdo. Núm. Exp. 1364/2018.

Ci Banco, Sociedad Anónima Institución de Banca Múltiple vs. Muñoz León Karla Monserrath. Especial Hipotecario Civil Amparo. 1 Acdo. en Amparo. Núm. Exp. 1134/2012 Cuad. de Amparo.

Ci Banco, Sociedad Anónima, Institución de Banca Múltiple en su Carácter de Fiduciario en el Fideicomiso Irrevocable Identificado Con el Número F/00237 vs. Ibarra Hernández José Luis. Especial Hipotecario Civil 1 Acdo. Núm. Exp. 364/2018.

Credix Gs S.A. de C.V. Sociedad Financiera de Objeto Múltiple Entidad No Regulada y Credix Gs S.A. de C.V. Sociedad Financiera de Objeto Múltiple Entidad No Regulada vs. Jiménez Calderón Samuel Valentín y Jiménez Calderón Samuel Valentín. Vía de Apremio Civil 1 Acdo. en Expedientillo. Núm. Exp. 1448/2024.

Durán Rojo Nicolás vs. González Durán Fabiola. Ord. Civil 1 Acdo. Núm. Exp. 224/2025.

Farca Sultan José Manuel vs. Morales Rojas Alma Rosa. Controversias de Arrendamiento Civil Amparo 767/2025-I. 2 Acdos. en Amparo. Núm. Exp. 346/2015 Amparo 767/2025-I.

Ficein Unión de Crédito, S.A. de C.V. vs. Alejandro Guarneros Olvera. Especial Hipotecario Civil 1 Acdo. Núm. Exp. 746/2009 Tomo III.

García Ordóñez Lucía vs. Gutiérrez Ordóñez Julio Rafael. Ord. Civil 1 Acdo. Núm. Exp. 752/2024.

González Madrigal Luna Karia vs. Suites Operadora del Pacifico S.A. de C.V. Ord. Civil 8. 4 Acdos. Núm. Exp. 112/2025.

González Vera Eric vs. Espinosa de Los Monteros García Raúl Daniel. Ejecutivo Mercantil 1 Acdo. en Expedientillo Expediente No Conocido. Núm. Exp. 844/2022.

Hernández Córdova Marco Antonio vs. Sánchez Barajas Agustín. Ejecutivo Mercantil Expedientillo. 1 Acdo. en Expedientillo Expediente No Conocido. Núm. Exp. 1306/2024.

HSBC México, S.A. Institución de Banca Múltiple Grupo Financiero HSBC División Fiduciaria Representado por Tertius, S.A. P. I. de C.V., Sociedad Financiera de Objeto Múltiple Entidad No Regulada vs. Piña Cadena Francisco Javier y Vargas González María del Carmen. Especial Hipotecario Civil 1 Acdo. Núm. Exp. 80/2020.

HSBC México, S.A. Institución de Banca Múltiple, Grupo Financiero HSBC vs. Tec Electrónica, S.A. de C.V. y García Fernández Placido José y García Fernández José Antonio. Ejecutivo Mercantil 1 Acdo. Núm. Exp. 932/2021.

Ibarra Torres Magali vs. Martínez Salas Patricio. Ord. Civil 1 Acdo. Núm. Exp. 42/2026.

Instituto del Fondo Nacional de la Vivienda para los Trabajadores vs. Rocío Susana Ruíz Gálvez. Ord. Civ. 1 Acdo. Núm. Exp. 464/2007.

Isc Administradora de Carteras S.C. vs. Sparta Motors S de R.L. de C.V. y Jordán Brookdale Corp y Romano Osuna Raúl y Kenji Kubota Edward y Cross Border Xpress Inc. Ord. Mercantil 1 Acdo. Núm. Exp. 354/2025.

Martínez Díaz Beatriz del Carmen y Martínez Díaz. y Tavera Fenollosa Ligia Gabriela vs. Proyección y Diseño, S.A. de C.V., Fernando Simg Vargas, Fernando Simg Hou y Emma Yolanda Vargas Flores. Especial Hipotecario Civil 1 Acdo. Núm. Exp. 284/2012 Tomo III.

Martínez Gudiño Lucía vs. Seguros Inbursa Sa Grupo Financiero Inbursa. Ord. Civil 1 Acdo. Núm. Exp. 1172/2024 Tomo II.

Maximus Capital S.C. vs. Cacho Ramos Blanca y Vilchis Cacho Horacio. Ejecutivo Mercantil 1 Acdo. Núm. Exp. 430/2022.

Molina Lechuga María Yaned vs. Hernández Alonso Raúl. Controversias de Arrendamiento Civil 1 Acdo. Núm. Exp. 1552/2024.

Nava Martínez Alejandro vs. Nava Martínez Miguel Ángel y Martínez Márquez Leonor. Ord. Civil 30. 3 Acdos. Núm. Exp. 810/2021 Tomo II.

Nava Pérez Walter Alejandro vs. Ochoa López Agustín Orlando. Especial Hipotecario Civil Dada. 1 Acdo. Núm. Exp. 192/2013 Tomo III.

Negrete Patricio Guadalupe Maribel y Guerrero Rojas Juan Martín vs. Bermejo López Alejandro. Ord. Civil 1 Acdo. Núm. Exp. 592/2022.

Ochoa Erives José vs. Seguros Banorte S.A. de C.V. Grupo Financiero Banorte. Ord. Civil 07. 6 Acdos. Núm. Exp. 414/2025.

Operadora de Pytsa Industrial S.A. de C.V. vs. Gevuracero S.A. de C.V. y García Delgado Otóniel. Ejecutivo Mercantil 1 Acdo. en Expedientillo Expediente No Conocido. Núm. Exp. 1356/2024.

Oportunidades para Emprendedores S.A. P. I. de C.V. Sociedad Financiera de Objeto Múltiple, E. N. R vs. Empacadora el Horizonte, S.A. de C.V., Julio César Rodríguez Monroy y José Luis Flores Jiménez. Ejecutivo Mercantil 1 Acdo. Núm. Exp. 1092/2014 Tomo II.

Presta Dinero S.A. de C.V. vs. Ortega Meneses Julio César. Ejecutivo Mercantil Amparo 1915/2025-Viii. 2 Acdos. en Amparo. Núm. Exp. 1316/2024 Amparo 1915/2025-Viii.

Promotora Reserva Bezares, Sociedad Anónima de Capital Variable vs. Montemayor Dragonne José Martín. Ord. Civil 1 Acdo. Núm. Exp. 636/2023 Tomo II.

Revolvencia y Liquidez Garantizada, S.A. de C.V. vs. Torres Treviño Miguel Ángel y Otro. Especial Hipotecario Civil Amparo 448/2025. 2 Acdos. en Amparo. Núm. Exp. 1184/2012 Amparo 448/2025.

Rivas Duvon Carlos. Especial Hipotecario Civil Amparo 696/2025. 1 Acdo. en Amparo. Núm. Exp. 696/2025 Amparo 696/2025-IV.

Rodríguez López Guadalupe su Sucesión, García González Adelfo y García Rodríguez Deisy Guadalupe vs. Autotab, S.A. de C.V. y Seguros Banorte, S.A. de C.V. Grupo Financiero Banorte. Ord. Civil Amparo Directo. 1 Acdo. en Amparo. Núm. Exp. 38/2017 Amparo Directo.

Rosalino de la Cruz Francisca y Marín Rosalino Angel Rodrigo vs. Seguros Inbursa Sa Grupo Financiero Inbursa. Ord. Civil 05. 1 Acdo. Núm. Exp. 242/2025 Tomo II.

Sandoval Calderón José Arturo vs. Distribuidora de Muebles Carflo, S.A. de C.V. y Otra. Ord. Civil 1 Acdo. en Expedientillo Expediente No Conocido. Núm. Exp. 1398/2018.

Santiago Niño Soralia y Bernal Santiago Joana Guadalupe y Bernal Sosa Francisco vs. Camionera del Golfo, S.A. de C.V. Ord. Civil 1 Acdo. Núm. Exp. 392/2025.

Scotiabank Inverlat Sa Institución de Banca Múltiple Grupo Financiero Scotiabank Inverlat vs. López Cáceres Rosales María Marimin. Especial Hipotecario Civil 1 Acdo. Núm. Exp. 1682/2024.

Secreto Núm. Exp. 882/2022 Ord. Civil 10. 3 Acdos. Tomo XII.

Secreto. Ejecutivo Mercantil 1 Acdo. Núm. Exp. 1352/2024.

Secreto. Ord. Civil 71. 2 Acdos. Núm. Exp. 642/2022 Tomo III.

Sosa Morales Rafael vs. Aguilar Ruíz Elsa y Aguilar Ruíz Mayra. Controversias de Arrendamiento Civil 2 Acdos. Núm. Exp. 602/2022.

SOLO CONSULTA
SOLO CONSULTA
SOLO CONSULTA

Valenzuela Gastélum Iris del Carmen y Pérez Rabelo Darío vs. Operadora de Hospitales Ángeles S.A. de C.V. y Arredondo Merino Raúl Rodrigo y Cruz Ponce Carlos Alberto y Vega López César Augusto. Ord. Civil 3 Acdos. Núm. Exp. 1104/2024 Tomo II.

Vidaure Martínez Martha Aidée vs. Martínez Lozada Evangelina. Ord. Civil 1 Acdo. Núm. Exp. 12/2026.

SENTENCIA INTERLOCUTORIA

Guesor Consulting, S.A. de C.V. vs. Dordelly Bezares Alma Rosa y Contreras Dordelly Carlos Javier y Contreras Dordelly José Luis y Contreras Dordelly Luisset Naxhielli y Contreras Dordelly Daniel y Juárez Medina Swanny Elibeth. Ejecutivo Mercantil Sent. Interl. 1 Núm. Exp. 444/2024

Sofihaa Financiera, S.A. de C.V., Sociedad Financiera de Objeto Múltiple, Entidad No Regulada vs. Ojeda Arenas Marisol, Gustavo Juárez Mejía y Brasilia Ojeda Arenas. Especial Hipotecario Civil Sent. Interl. 1 Núm. Exp. 1104/2014

LA SECRETARIA DE ACUERDOS
LIC. JÉSSICA RODRÍGUEZ LUNA

SEXAGÉSIMO CUARTO DE LO CIVIL

SECRETARÍA "A"
ACUERDOS DEL 29 DE ENERO DEL 2026

Administradora Fome 2 S de R.L. de C.V. vs. Aceves Castillo Jeanett. Especial Hipotecario Civil 1 Acdo. Núm. Exp. 651/2021.

Álvarez Mancilla María Isabel vs. Confecciones Morioni S.A. de C.V. y Otros. Ejecutivo Mercantil 1 Acdo. en Otros. Núm. Exp. 423/2009 Tomo II Tercería.

Álvarez Zamora Miguel Ángel vs. Inmobiliaria Inca S.A. Ord. Civil 1 Acdo. Núm. Exp. 473/2022.

Autofinanciamiento Automotriz S.A. de C.V. vs. Sánchez Cupil Juan Enrique y Otra. Ejecutivo Cuantía Menor Mercantil 1 Acdo. Núm. Exp. 449/2025 Actual.

Autofinanciamiento México S.A. de C.V. vs. De la Rosa Ortiz Socorro del Carmen, Ortiz García María de Jesús, de la Rosa López Martín. Ejecutivo Cuantía Menor Mercantil Acuerdo. 1 Acdo. Núm. Exp. 11/2025 Segundo Tomo.

Banco Nacional de México S.A. Integrante del Grupo Financiero Banamex y Candela Marín Jesús vs. Playeras Basilia S.A. de C.V. y Basilia Alonso Ernesto y Basilia Alonso Rodolfo. Ejecutivo Mercantil 1 Acdo. Núm. Exp. 971/2023.

Banco Nacional del Ejército Fuerza Aérea y Armada, Sociedad Nacional de Crédito, Institución de Banca de Desarrollo vs. Béjar Álvarez Flavio. Especial Hipotecario Civil Principal. 1 Acdo. en Expedientillo. Núm. Exp. 179/2018.

Banco Nacional del Ejército Fuerza Aérea y Armada, Sociedad Nacional de Crédito, Institución de Banca de Desarrollo vs. Martínez García Guadalupe y Ovalle Holguin Raquel. Especial Hipotecario Civil 1 Acdo. Núm. Exp. 963/2019.

Banco Regional Sa Ibm Grupo Financiero Banregio vs. Orozco Pérez Fernando. Actos Prejudiciales Civil 1 Acdo. Núm. Exp. 139/2024.

Banco Santander México S.A. Institución de Banca Múltiple Grupo Financiero Santander México vs. Resinas y Materiales S.A. de C.V. y Ramírez de Arellano Aburto Nicolás y Cohen Barki Andrés y Inmobiliaria Tultimex S.A. de C.V. Ejecutivo Mercantil Acuerdo. 1 Acdo. en Otros. Núm. Exp. 29/2021 Tomo III.

Banco Santander México Sa Institución de Banca Múltiple Grupo Financiero Santander México vs. Ceballos Benitez Efrén. Actos Prejudiciales Civil 1 Acdo. Núm. Exp. 43/2024.

Banco Santander México Sociedad Anónima Institución de Banca Múltiple Grupo Financiero Santander México vs. Glider Software Solutions S.A. de C.V. y García Soriano Jorge. Actos Prejudiciales Civil 1 Acdo. Núm. Exp. 569/2022.

Barrera Morfín Kristian vs. Armas Ocejo Juan Manuel. Ord. Civil 2 Acdos. Núm. Exp. 179/2025.

Bnco Nacional de México, S.A., Integrante del Grupo Financiero Banamex vs. Mendívil González David. Especial Hipotecario Civil 1 Acdo. en Expedientillo. Núm. Exp. 1495/2009 Segundo Tomo.

Compromiso que Suma Valor Sociedad Anónima Promotora de Inversión de Capital Variable Sociedad Financiera de Objeto Múltiple Entidad No Regulada vs. Reintelc Sociedad Anónima de Capital Variable y Barraza Salvatori Roberto. Vía de Apremio Civil 1 Acdo. Núm. Exp. 307/2022.

Csck 12 Mexco I Sociedad de Responsabilidad Limitada de Capital Variable vs. Esparza Rey Carmelo y Aguayo Aguayo María de Los Ángeles. Especial Hipotecario Civil 1 Acdo. en Otros. Núm. Exp. 227/2018 Tomo II.

Daimler Financiar Services México Sociedad de Responsabilidad Limitada de Capital Variable vs. Martínez Durán Francisco Israel. Especial Mercantil Mercantil 1 Acdo. Núm. Exp. 213/2025.

De la Torre Benavides Edgar vs. Ramírez Ballesteros Ángel y Otra. Especial Hipotecario Civil 1 Acdo. Núm. Exp. 1159/2018 Bis. 1 Tomo II.

Fadisa Construcción del Centro, S.A. de C.V. vs. Ingenieros Civiles Asociados, S.A. de C.V. (Ica). Ord. Mercantil Expedientillo. 1 Acdo. Núm. Exp. 383/2017 Tomo II.

Fimubac, S.A. de C.V. Sofom Enr vs. Emprendedores Tu Comunidad, S.A. de C.V., Sofom Enr, Pacheco Cabañas Ernesto Abel y Vázquez González Jorge Alberto. Ejecutivo Mercantil Acta Circunstanciada. 1 Acdo. Núm. Exp. 355/2018 Tomo VI.

García Murillo Maribel vs. Colín Esparza Jalile Perla. Ord. Civil 1 Acdo. Núm. Exp. 29/2026.

HSBC México, Sociedad Anónima, Institución de Banca Múltiple, Grupo Financiero HSBC vs. Guarneros Vázquez Rogelio y Milla Ochoa Beatriz. Especial Hipotecario Civil 1 Acdo. Núm. Exp. 57/2020 Segundo Tomo.

Instituto de Seguridad Social para las Fuerzas Armadas Mexicanas vs. Rodríguez Garza Miguel Ángel y Briones Torres Alma Lilia. Especial Hipotecario Civil 1 Acdo. Núm. Exp. 1615/2024.

Junco Ruenes María Cecilia y López Santibañez Arturo en su Sucesión y López Santibañez Junco Luis Arturo Víctor en su Carácter de Albacea vs. Fonseca Flores Georgina También Conocida como Bertha Georgina Fonseca y Flores. Controversias de Arrendamiento Civil Acuerdo. 1 Acdo. Núm. Exp. 1679/2024.

López Guzmán Elvia vs. Cortés Muñoz Rubén y García Contreras Mónica y Quien Indistintamente Usa el Nombre Mónica García de Cortés y Arriaga Hernández Silvia y C Director del Registro Público de la Propiedad y del Comercio de la Ciudad de México. Ord. Civil 1 Acdo. Núm. Exp. 399/2025.

Mandujano Arroyo Humberto vs. Ramírez Pantoja Ana María. Ord. Civil 1 Acdo. Núm. Exp. 39/2025.

Martret Lozano María José vs. Magaña de Torres Elvia y Torres Magaña Martha Susana. Juris. Voluntaria Civil 1 Acdo. Núm. Exp. 241/2025.

Monroy Medina Román Humberto vs. Aguilar López José de Arimatea y C Director del Registro Público de la Propiedad y del Comercio de la Ciudad de México. Ord. Civil Acuerdo. 1 Acdo. Núm. Exp. 493/2022.

Mundo Productivo Marel S.A. de C.V. vs. Ruíz Díaz Miguel. Ejecutivo Mercantil 2 Acdos. en Otros. Núm. Exp. 951/2016 Tomo II.

Ponce Peguero María Isabell, Antonio, José Joaquín, Carlos, Mario Arnulfo, Julieta, María Magdalena vs. Ponce Peguero Martha Patricia. Ord. Civil Acuerdo. 1 Acdo. Núm. Exp. 273/2017.

Sánchez Reyes Francisco vs. Transportes de Carga Alas del Golfo, S.A. de C.V. y Otros. Ord. Mercantil 1 Acdo. Núm. Exp. 737/2008 Tercer Tomo.

Santos Cabrera Arturo Roberto y Ramos Magaña Rocío Ernestina vs. García Cuevas José Ricardo. Ord. Mercantil 1 Acdo. Núm. Exp. 21/2026 Tomo II.

Scotiabank Inverlat, Sociedad Anónima, Institución de Banca Múltiple, Grupo Financiero Scotiabank Inverlat vs. Alonso Salazar Pablo Ernesto. Especial Hipotecario Civil 1 Acdo. Núm. Exp. 349/2021.

Society Sugar Jj S de R.L. de C.V. vs. Soto Mendoza Jaime Alberto. Ord. Mercantil 1 Acdo. Núm. Exp. 527/2025.

Sodi Joshua. Actos Prejudiciales Civil Desechamiento. 1 Acdo. Núm. Exp. 37/2026.

Spa Dental Lindavista S.A. de C.V. vs. Saldaña García Carlos Emmanuel y Nava Casasola Berenice. Controversias de Arrendamiento Civil 1 Acdo. Núm. Exp. 1433/2024.

Spv Exi Renovables, S.A. P. I. de C.V. vs. Cemex, S.A. B. de C.V. Arbitraje Comercial Mercantil 1 Acdo. Núm. Exp. 403/2025.

Unión de Crédito el Águila, S.A. de C.V. vs. Hko Group, S.A. de C.V. y Abadí Amkie Jaime y Abadí Tawil David. Ejecutivo Mercantil 1 Acdo. Núm. Exp. 635/2019 Tercer Tomo.

AUDIENCIA

Marmolejo Oropeza María del Rosario y Franco Valdéspino Rogelio y Franco Marmolejo Diego Alexander de Jesús vs. Operadora de Hospitales Ángeles, S.A. de C.V. y Morfín Fabiola y Sucilla Plascencia Sergio A. y Palencia Escalante Manuel Francisco. Aud. Ord. Civil. 1 Audiencia. Núm. Exp. 605/2015 Séptimo Tomo.

Martínez Zertuche Laura Eugenia vs. Producciones Potosí S.A. Aud. Previa Ord. Civil. 1 Audiencia. Núm. Exp. 287/2025.

SOLO CONSULTA
SOLO CONSULTA
SOLO CONSULTA

SENTENCIA INTERLOCUTORIA
NO PUBLICADOS

Fianzas Atlas, S.A. vs. Tpr Construcciones, S.A. de C.V. e Ibarra Macías Guillermo. Ejecutivo Mercantil Sent. Interl. 1 Núm. Exp. 1101/2015 Tomo Ii

EL SECRETARIO DE ACUERDOS
LIC. JORGE ROBERTO MAYAGOITTIA MIGUEL

SECRETARÍA "B"
ACUERDOS DEL 29 DE ENERO DEL 2026

Acosta Mora María Estela y Mora Mendizábal María del Carmen Emma vs. Acosta Mora Eduardo, Díaz Mera María Yolanda, Vallejo Díaz Viridiana y Vallejo Díaz Alejandra. Ord. Civil 1 Acdo. Núm. Exp. 140/2020.

Alba Tierrablanca Florencio Javier vs. Martínez Reza Rosa. Ord. Civil 1 Acdo. Núm. Exp. 570/2025.

Armida Gutiérrez Gloria vs. General de Seguros S.A. Ord. Civil 1 Acdo. Núm. Exp. 24/2025.

Atenea Vázquez Sandoval y Luis Gerardo Saravia Rodríguez vs. María Guadalupe Margarita Espíndola y Velasco (su Sucesión), Sofía Espíndola (su Sucesión), a Través de su Albacea de Ambas María Guadalupe Espíndola Morales y Otras. Ord. Civil 1 Acdo. Núm. Exp. 434/2020.

Avla Seguros, S.A. de C.V. vs. Shepra Vertikal, S.A. de C.V. y Rodríguez Montiel Alfredo. Especial Hipotecario Civil Desechamiento. 1 Acdo. Núm. Exp. 38/2026.

Avla Seguros, S.A. de C.V. vs. Shepra Vertikal, S.A. de C.V. Especial de Fianzas Mercantil Prevención. 1 Acdo. Núm. Exp. 36/2026.

Baas Salazar Andrea Sarai vs. Axa Seguros S.A. de C.V. Ord. Civil 1 Acdo. Núm. Exp. 502/2025.

Banco Santander México, S.A., Institución de Banca Múltiple, Grupo Financiero Santander México vs. Empresas Thaily, S.A. de C.V., Blancas Jiménez Javier, Robles Pereyra Sandra Guadalupe y Carreón Garcés José Héctor. Actos Prejudiciales Civil 1 Acdo. Núm. Exp. 36/2019.

BBVA Bancomer, S.A., Institución de Banca Múltiple, Grupo Financiero BBVA Bancomer vs. Refrigeración Ojeda, S.A. de C.V., Arrendadora Luiso, S.A. de C.V., Malpica, S.A. de C.V. y Ojeda Santana Edel de Jesús. Ejecutivo Mercantil 1 Acdo. Núm. Exp. 96/2021 Tercer Tomo.

Bienes Programados S.A. de C.V. vs. Rk Aviation, S. de R. L. de C.V. y Vázquez Palma Edgar Israel. Especial Hipotecario Civil Apelación. 2 Acdos. Núm. Exp. 1600/2024.

Burruel Campos Paul Francisco vs. Gachuz Ávila Marco Antonio y C Director del Registro Público de la Propiedad y del Comerico de la Ciudad de México. Ord. Civil 1 Acdo. Núm. Exp. 250/2025.

Carrillo Sosa Juan Javier vs. Inmobiliaria Atzacoalco S.A. Ord. Civil 1 Acdo. Núm. Exp. 836/2021.

Cartas María del Carmen vs. García Cartas María Margarita y García Cartas Rosario. Ord. Civil 1 Acdo. Núm. Exp. 1788/2024.

Cervantes Zermeño María Guadalupe vs. Cervantes Zermeño Jesús y Cervantes Zermeño Dolores. Ord. Civil 1 Acdo. Núm. Exp. 1448/2024.

Gerónimo Méndez Eriberto y Méndez Pablo Damaris vs. Seguros Inbursa Sa Financiera de Seguros. Ord. Civil Apelación. 1 Acdo. Núm. Exp. 448/2025.

González Hernández Arturo vs. Berman Monsky Abraham su Sucesión y C Director del Registro Público de la Propiedad y del Comercio de la Ciudad de México. Ord. Civil Auto Admisorio. 1 Acdo. Núm. Exp. 14/2026.

González Rodríguez Rosalía de Las Mercedes vs. Van Den Berg Arnvid Reuben. Ord. Civil 1 Acdo. Núm. Exp. 80/2025.

Grupo Editorial Mediterráneo, S.A. de C.V. vs. Guerrero Contreras Salvador. Ejecutivo Mercantil Exh. Digital. 1 Acdo. Núm. Exp. 1216/2019.

Guerrero Gómez Karla Adriana vs. Contreras Benítez Julián y Benítez Becerril Pedro. Controversias de Arrendamiento Civil Se Suspende Citación de Sent. Definitiva. 1 Acdo. Núm. Exp. 1418/2024.

Hernández García Miguel Ángel vs. Velasco Chávez Alicia su Sucesión. Ord. Civil Apelación. 4 Acdos. Núm. Exp. 1524/2024.

Hewlett Packard Operations México S. de R. L de C.V. vs. Industria Electrónica Médica, S.A. de C.V. y Domínguez Bentata Manuel Jesús. Ejecutivo Mercantil 1 Acdo. Núm. Exp. 54/2024 Bis. 1.

HSBC México, Sociedad Anónima, Institución de Banca Múltiple, Grupo Financiero HSBC División Fiduciaria, en su Carácter de Fiduciario en el Fideicomiso Número F Diagonal 234036 vs. Reyes Rodríguez Ángel y Alicia Martínez Segundo. Especial Hipotecario Civil 1 Acdo. Núm. Exp. 532/2021.

HSBC México, S.A., Institución de Banca Múltiple, Grupo Financiero HSBC, División Fiduciaria en su Carácter de Fiduciario del Fideicomiso Irrevocable Número 232017 vs. Sanabria Gómez Armando y Zamora Gonzales Alejandra Patricia. Especial Hipotecario Civil 1 Acdo. Núm. Exp. 80/2015.

Inmobiliaria Atzacoalco Sa vs. Juárez Sánchez Valentín. Ord. Civil 2 Acdos. Núm. Exp. 1664/2024.

Inmobiliaria Merpana S.A. de C.V. vs. Yankelevich Gorfinkiel Martín Gustavo. Controversias de Arrendamiento Civil 1 Acdo. Núm. Exp. 1644/2024.

Inmobiliaria Vidriera Industrial Azteca Sa vs. Oxal S.A. de C.V. y Terrazas Fernández Diana y Terrazas Fernández Lorena y Terrazas Fernández Alberto. Controversias de Arrendamiento Civil 1 Acdo. Núm. Exp. 1028/2022.

Ion Financiera Sociedad Anónima Promotora de Inversión de Capital Variable Sociedad Financiera de Objeto Múltiple Entidad Regulada vs. Sánchez Reyes Edmundo. Especial Hipotecario Civil 2 Acdos. Núm. Exp. 586/2023.

Jaime Villegas Elías su Sucesión vs. Hernández Marín Paola. Ord. Civil 1 Acdo. Núm. Exp. 798/2023.

Jiménez Díaz José Antonio vs. Grupo Mexicano de Seguros S.A. de C.V. Ord. Civil 1 Acdo. Núm. Exp. 226/2022.

Lara Vázquez Eduardo Iii vs. Morales Baca Jonathan. Ord. Civil 1 Acdo. Núm. Exp. 488/2025.

Medina Arellano Jorge Alejandro vs. Miguel Ruíz José Jaime, su Sucesión. Especial Hipotecario Civil 1 Acdo. Núm. Exp. 866/2012 Segundo Tomo.

Mendoza Almanza Venancio Salvador y Gamboa Cruz María Esther vs. López López Guillermo. Ord. Civil 1 Acdo. Núm. Exp. 1782/2024.

Moreno Pompa Blanca Lilia. Juris. Voluntaria Civil 2 Acdos. Núm. Exp. 538/2024.

Patiño Castillo Claudia Araceli vs. Olvera Solís Luis Gerardo. Controversias de Arrendamiento Civil 2 Acdos. Núm. Exp. 1214/2024.

Ramírez Hernández Ericka vs. Jackson Chagoya Norma Angélica vs. Maya López Blanca Estela. Ord. Civil 1 Acdo. en Tercería. Núm. Exp. 524/2007.

Real Martínez Fernando vs. Rolando Reyes Morales. Vía Ejecutiva Cuantía Menor Civil 1 Acdo. Núm. Exp. 6/2025.

Reséndiz Acosta Bertha vs. Rivera Sánchez María de la Luz. Ord. Civil 1 Acdo. Núm. Exp. 1628/2024.

Reséndiz Ramírez Hilda vs. Reséndiz Ramírez René. Ord. Civil Apelación. 1 Acdo. Núm. Exp. 454/2025.

Rojas Pérez Germán Agustín vs. Rojas Leyva Agustín Ernesto, Rojas Mercado Lilia, Nasta Victoria Froylan Salvador, Galicia Rojas Lourdes Yunuen, Celia Méndez Esperanza y Rojas Lara Manuel. Ord. Civil 1 Acdo. Núm. Exp. 134/2021 Segundo Tomo.

Roldán Hernández Andrés Bernardino vs. Stare Costruzione Sapi de C.V. Ord. Civil 1 Acdo. Núm. Exp. 202/2025.

Rosales Alquicira Tita María del Carmen vs. Garnica Hernández Miguel. Proced. Convencional Mercantil Civil Amparo. 1 Acdo. en Amparo. Núm. Exp. 318/2018 Amparo.

Rubio Mazadiego Enrique vs. López Licea y Manuel y Zepeda González Clotilde. Ord. Civil 1 Acdo. Núm. Exp. 414/2023.

Ruíz Charre Omar Rafael vs. Santana Domínguez Jesús. Ord. Civil 1 Acdo. Núm. Exp. 990/2023.

Septién Esnaurrizar Jorge Carlos vs. González Sojo Frank Víctor Hugo. Ord. Mercantil 1 Acdo. Núm. Exp. 392/2025.

Socafi S.A. de C.V. vs. Velasco Ortega Rodrigo y Alcántara Robledo Aarón. Ejecutivo Mercantil 1 Acdo. Núm. Exp. 1322/2024.

Soluciones Hipodigitales a la Medida Sapi de C.V. vs. Ramos Álvarez Saira Izel y Ramos Hernández Enrique y Álvarez Peña Catalina. Vía de Apremio Civil 1 Acdo. Núm. Exp. 194/2023.

Tuli Energía, S. de R. L. de C.V. y Helios Generación, S. de R. L. de C.V. vs. Edgardo Muñoz López José y Murrle Anne Marie y Padori Víctor Gustavo. Arbitraje Comercial Mercantil Amparo. 1 Acdo. en Amparo. Núm. Exp. 1168/2024 Amparo 417/2025.

Velasco González, Roberto Carlos vs. Tovar Arredondo, Luis. Ejecutivo Mercantil 1 Acdo. Núm. Exp. 928/2014 Segundo Tomo.

Vértiz Pani Carlos y Otro. Inmat. Jud. Expedientillo. 1 Acdo. Núm. Exp. 44/2000.

Vidal Cruz Amparo vs. Sabato Danon Víctor Ennio. Especial Hipotecario Civil 1 Acdo. Núm. Exp. 1122/2013 Segundo Tomo.

SOLO CONSULTA
SOLO CONSULTA
SOLO CONSULTA

Vive Centenario S.A. de C.V. vs. García Silva Marco Antonio. Ord. Civil 1 Acdo. Núm. Exp. 484/2025.
NO PUBLICADOS
López Garachana Isidra vs. De la Torre López Luis Fernando. Especial Hipotecario Civil Se Suspende Citación de Sent. Definitiva. 1 Acdo. Núm. Exp. 956/2023.
AUDIENCIA
Barragán Robles Blanca vs. Operadora de Sites Mexicanos Sociedad Anónima de Capital Variable vs. Banco Actinver Sa Institución de Banca Múltiple Grupo Financiero Actinver en Carácter de Fiduciario en el Fideicomiso Irrevocable Denominado Fideicomiso Irrevocable Opsimex 4594. Aud. de Ley Controversias de Arrendamiento Civil. 1 Audiencia. Núm. Exp. 1148/2024.
Blancas Lemus Anayeli vs. Vera Agordo Porfirio. Ord. Civil. 1 Audiencia. Núm. Exp. 1054/2023 Principal.

SENTENCIA DEFINITIVAS DEL 29 DE ENERO DEL 2026
NO PUBLICADOS
Vida y Pensiones Consultores Agente de Seguros S.A. de C.V. vs. Ancira Lozano Ricardo Mario. Ord. Civil Sent. Def. 1 Núm. Exp. 1776/2024

SENTENCIA INTERLOCUTORIA
NO PUBLICADOS
Heredia Rivera María Eva y García Perea Cuitláhuac vs. Cárdenas Ramírez Amalia y Cárdenas Ramírez Ana María y Cárdenas su Sucesión Ramírez Alberto Jorge. Especial Hipotecario Civil Sent. Interl. 1 Núm. Exp. 416/2007 Segundo Tomo

EL SECRETARIO DE ACUERDOS
LIC. ROBERTO ALFREDO CHÁVEZ SÁNCHEZ

SEXAGÉSIMO QUINTO DE LO CIVIL

SECRETARÍA "A"
ACUERDOS DEL 29 DE ENERO DEL 2026

Agencia Mercado Central S.A. de C.V. vs. Servicios Al Comensal Contemporaneo S.A. de C.V. Controversias de Arrendamiento Civil 1 Acdo. Núm. Exp. 1495/2024.
Alatorre Hurtado Miguel Ángel y Alatorre Hurtado Enrique vs. Jefa de Gobierno del Distrito Federal Actualmente Jefa de Gobierno de la Ciudad de México y Directora General de Regularización Territorial y C Director del Registro Público de la Propiedad y del Comercio de la Ciudad de México. Ord. Civil 1 Acdo. Núm. Exp. 101/2023.
Álvarez Acosta Graciela vs. Martínez Martínez Juan Carlos. Controversias de Arrendamiento Civil 1 Acdo. Núm. Exp. 815/2024.
Andermann Pisanty Michel vs. Polos Fayad Antonio y Fayad Said Juliet. Controversias de Arrendamiento Civil 2 Acdos. Núm. Exp. 261/2021.
Arias Sánchez Francisco Alejandro vs. Rosenstein Domínguez Roberto Jaime. Medios Preparatorios Civil 1 Acdo. Núm. Exp. 261/2025.
Ávila Rodríguez Adriana de Guadalupe vs. Ruíz Mejía J. Jesús. Ord. Civil 1 Acdo. Núm. Exp. 1081/2019.
Banco Santander México S.A. Institución de Banca Múltiple Grupo Financiero Santander México vs. López Molinet Marco Antonio y León Aguilar Lina Susana. Especial Hipotecario Civil Contestación de Agravios. 1 Acdo. Núm. Exp. 697/2024.
Banco Santander México Sa Institución de Banca Múltiple Grupo Financiero Santander México vs. Acevedo Velasco Javier. Providencias Precautorias Mercantil 1 Acdo. en Expedientillo. Núm. Exp. 585/2024.
Banco Santander México Sa Institución de Banca Múltiple Grupo Financiero Santander México vs. Control Administrativo y Empresarial Suyana S.A. de C.V. y Reza Rojas Beatriz Elizabeth y Ángel Bohórquez Jesús Hermess. Ejecutivo Mercantil 1 Acdo. Núm. Exp. 1229/2023.
Bien para Bien Sociedad Anonima Promotora de Inversion de Capital Variable Sociedad Financiera de Objeto Múltiple Entidad No Regulada vs. Correa Prado Rodrigo y Prado Domínguez Teresa de Jesús. Ejecc. de Garantías Otorgadas Mediante Prenda Sin Transmisión de Pos. y Fideicomiso de Garantía (Procedimiento Extrajudicial) Mercantil 1 Acdo. Núm. Exp. 513/2025 Principal.
Bogarin Ramos Juan Eduardo y Ramos Beltrán Ana Guadalupe vs. Grupo Mexicano de Seguros S.A. de C.V. Ord. Civil 1 Acdo. Núm. Exp. 989/2023 Tomo II.
Briseño Gante Martha vs. Gante González Manuela Antonia. Ord. Civil 1 Acdo. Núm. Exp. 13/2026 Principal.
Cabello Becerril Miguel Ángel vs. Cabello Fuentes Cándido y C Director del Registro Público de la Propiedad y de Comercio de la Ciudad de México. Ord. Civil 1 Acdo. Núm. Exp. 1691/2024.
Carteleras y Neón Espectaculares S.A. de C.V. vs. Márquez Ramírez Mario Alberto. Controversias de Arrendamiento Civil 1 Acdo. Núm. Exp. 79/2016.
Ci Banco, Sociedad Anónima, Institución de Banca Múltiple vs. Rodolfo Vaca Rocha. Especial Hipotecario Civil 1 Acdo. Núm. Exp. 241/2013.
Corona Montiel María Teresa vs. González Tapia Alfonso y Registro Público de la Propiedad y de Comercio de la Ciudad de México. Ord. Civil 2 Acdos. Núm. Exp. 541/2025 Principal.
Corporativo Zendere I S.A., Promotora de Inversión de C.V. vs. Marlen Gómez Méndez y José Román Poot Domínguez. Vía de Apremio Civil 1 Acdo. Núm. Exp. 101/2015.
Corral López Víctor Fidel su Sucesión vs. Torres Alzati Sergio. Ord. Civil Expedientillo. 1 Acdo. Núm. Exp. 133/2024.
Cortina Cespedes María Pía vs. Diez Cortina María Pía. Providencias Precautorias Civil 1 Acdo. Núm. Exp. 1425/2024.
Covarrubias Vázquez Sergio Wilfrido vs. Director del Registro Público de la Propiedad y el Comercio de la Ciudad de México. Ord. Civil 2 Acdos. Núm. Exp. 395/2025 Principal.
Credix Gs S.A. de C.V. Sofom Enr vs. Servicios y Lubricantes Joycar S.A. de C.V. Vía de Apremio Civil 1 Acdo. Núm. Exp. 951/2024.
De la Cruz Luis Antonio Loyde vs. Gerardo Amado Padilla Galicia y Estela Martínez Galicia. Especial Hipotecario Civil 1 Acdo. Núm. Exp. 1541/2008.
Estrada Álvarez María Guadalupe Aline vs. Torres Trujano Sandra Rocío y Trujano Solano María de la Luz. Controversias de Arrendamiento Civil 1 Acdo. Núm. Exp. 1041/2024.
Estrada Álvarez María Guadalupe Aline vs. Torres Trujano Sandra Rocío y Trujano Solano María de la Luz. Controversias de Arrendamiento Civil 2 Acdos. en Amparo. Núm. Exp. 1041/2024 1214/2025-II.
Fernández Guido María Alejandra vs. Guido Vera Adelina su Sucesión y Guido Vera Celina su Sucesión. Ord. Civil 1 Acdo. Núm. Exp. 1709/2024.
Flores Nava Norma vs. Flores Nava Jorge. Ord. Civil 4 Acdos. Núm. Exp. 711/2022.
Galicia Guerrero Santos, Galicia García Diana Karen y Galicia García Mariana vs. Joel Arias y Seguros Afirme S.A. de C.V. Ord. Civil 1 Acdo. Núm. Exp. 429/2021.
García Flores Javier vs. Just Enjoy México S.A. de C.V. Ord. Mercantil 1 Acdo. Núm. Exp. 1735/2024.
García García María Dolores vs. Fundación Rafael Donde Iap. Ord. Civil 3 Acdos. Núm. Exp. 547/2025 Principal.
García Hernández David vs. González Rebollo Gerardo y González Rebollo Abraham y Tecnocasa Oficina Culhucan 2024 S.A. de C.V. Ord. Civil 1 Acdo. Núm. Exp. 505/2025 Principal.
García Linares Eduardo vs. Labrada Rodríguez Laura Eugenia. Ejecutivo Cuantía Menor Mercantil 1 Acdo. Núm. Exp. 15/2025.
García Mayo Guillermo vs. Gómez Arnaiz Víctor Hugo y Notario Público Número 84 de la Cuidad de México. Especial Hipotecario Civil 1 Acdo. Núm. Exp. 197/2022.
García Ojeda Mirian Sofía vs. Tohme Ratti Raymundo Elías. Ejecutivo Mercantil 1 Acdo. Núm. Exp. 201/2019.
García Ojeda Mirian Sofía vs. Tohme Ratti Raymundo Elías. Ejecutivo Mercantil 2 Acdos. Núm. Exp. 201/2019 Tomo II.
González Corchado Alejandro su Sucesión, Velarde Callejas María del Carmen Irene, González Velarde Iliana y González Velarde Alejandro vs. González Corchado María Isabel, Quien También Usa el Nombre de González Delgado Marisa, González Delgado María del Refugio, González Delgado Guadalupe, Delgado Celaya Irene y C. Directora del Registro Público de la Propiedad y de Comercio de la Ciudad de México. Ord. Civil 1 Acdo. Núm. Exp. 57/2018 Tomo II.
Hewlett Packard Operations México S. de R. L. de C.V. vs. Tasbo S.A. de C.V. y Martínez Heinz Werner Otto. Ejecutivo Mercantil 1 Acdo. Núm. Exp. 463/2020.
HSBC México Sociedad Anónima Institución de Banca Múltiple Grupo Financiero HSBC División Fiduciaria en su Carácter de Fiduciario en el Fideicomiso Irrevocable de Administración Identificado Con el Número F/262757 vs. Joel Díaz Medina y Rosa Isela Madrigal Espitia. Proced. Convencional Mercantil Civil 1 Acdo. Núm. Exp. 727/2020.
HSBC México Sociedad Anónima Institución de Banca Múltiple Grupo Financiero HSBC vs. González Macías Javier Alejandro. Vía de Apremio Civil 1 Acdo. Núm. Exp. 573/2023.
HSBC México, Sociedad Anónima, Institución de Banca Múltiple, Grupo Financiero HSBC División Fiduciaria, en su Carácter de Fiduciario en el Fideicomiso Número F/234036 vs. Ángel Rigoberto de Jesús Dzul Pool. Especial Hipotecario Civil 1 Acdo. Núm. Exp. 571/2018.

SOLO CONSULTA
SOLO CONSULTA
SOLO CONSULTA

López Arizmendi Karina vs. López Montes Raúl y Martínez González María Teresa. Especial Hipotecario Civil 1 Acdo. Núm. Exp. 1013/2018 Bis. 1.

López de la Fuente Eduardo vs. Canela de la Fuente Jorge. Ord. Civil 1 Acdo. Núm. Exp. 121/2025 Principal.

Lozano Villegas Fidel y Lozano Cota Dulce María y Cota Núñez Norma Alicia vs. Grupo Mexicano de Seguros S.A. de C.V. Ord. Civil 2 Acdos. Núm. Exp. 487/2025 Principal.

Mabucapa I Sociedad de Responsabilidad Limitada de Capital Variable vs. Varela Ramírez María Félix. Especial Hipotecario Civil 2 Acdos. Núm. Exp. 1429/2019.

Oropeza Reyes Concepción Juana vs. Pérez Rodríguez Bertha y C Director del Registro Público de la Propiedad y del Comercio de la Ciudad de México. Ord. Civil 1 Acdo. Núm. Exp. 23/2026 Principal.

Peinado Díaz Alfonso y González de Cosío Vargas Mariana vs. Préstamos Prendarios Rápidos S.A. de C.V. y Amicorp México S.A. de C.V. Sociedad Financiera de Objeto Múltiple Entidad No Regulada. Ord. Mercantil 1 Acdo. Núm. Exp. 1373/2024.

Peralta Ramos Gabriel vs. Hdi Seguros S.A. de C.V. Ord. Civil 1 Acdo. Núm. Exp. 567/2025 Principal.

Pérez de León Ocampo Jorge David y Pérez de León Ocampo Nina vs. Inventario Bienes Raíces S.A. de C.V. y Kisel Laiter Salomón y Welch Kanarek Raquel. Ord. Civil 3 Acdos. Núm. Exp. 65/2025.

Ramos Arellano María Minerva vs. Instituto de Seguridad y Servicios Sociales de Los Trabajadores del Estado y Fiscalia General de Justicia de la Ciudad de México y Dirección Normativa de Prestaciones Económicas Sociales y Culturales de la Delegación Regional Zona Norte y Subdelegación de Prestaciones Departamento de Pensiones Seguridad e Higiene Comité Medicina del Trabajo y Clínica de Especialidades de Neuropsiquiatra y Clínica Familiar Aragón y Hospital Regional 1 de Octubre Area de Maxilofacial y Fondo de Vivienda del Instituto de Seguridad y Servicios Sociales de Los Trabajaodres del Estado. Ord. Civil 1 Acdo. Núm. Exp. 431/2025 Principal.

Remolina Sánchez Claudio Fernando y Arregui Ibarra Fernando y Arriba Leasing S.A. de C.V. vs. Balderas 136 S.A. de C.V. y García Polanco Pedro Gerardo. Ord. Mercantil 1 Acdo. Núm. Exp. 39/2026 Principal.

Renau Tora Albert vs. Aseguradora Aserta S.A. de C.V. Grupo Financiero Aserta. Especial de Fianzas Mercantil 1 Acdo. Núm. Exp. 1551/2024.

Robles Perete Beatriz vs. Trujillo Yáñez José Luis. Ord. Civil 1 Acdo. Núm. Exp. 35/2026 Principal.

Rodríguez Gómez Jorge vs. Turquis S.A. Ord. Civil 1 Acdo. Núm. Exp. 1647/2024.

Rodríguez Valdés Juan Manuel vs. Rodríguez Chavarría Paulino su Sucesión y Valdés Martínez Tomasa. Ord. Civil 1 Acdo. Núm. Exp. 755/2023.

Ruíz Cruz María vs. Morales Jiménez Ernesto Marcos. Juris. Voluntaria Civil 1 Acdo. Núm. Exp. 43/2026 Principal.

Sánchez Cruz Rosa María y Sánchez Cruz Martha vs. Hernández Francisca y Sánchez Hernández Rafael. Ord. Civil 1 Acdo. en Amparo. Núm. Exp. 713/2021 1221/2025-I.

Sánchez Cruz Rosa María y Sánchez Cruz Martha vs. Hernández Francisca y Sánchez Hernández Rafael. Ord. Civil 1 Acdo. Núm. Exp. 713/2021 Tomo II.

Sánchez Reyes Retana Ricardo y Montiel Barrón Ángel y Cano Ojeda Víctor Hugo vs. Moreno Martínez María de Los Ángeles. Ord. Civil Contestación de Agravios. 1 Acdo. Núm. Exp. 705/2022.

Santander Consumo S.A. de C.V., Sofom, E.R., Grupo Financiero Santander México vs. Eguiarte Díaz Héctor Juan Carlos. Ord. Civil 1 Acdo. Núm. Exp. 577/2025.

Santos Diego Leobardo y Rodríguez Sosa Fabiola y por su Propio Derecho y en Representación de Sus Menores Hijos Santos Rodríguez Nataly y Santos Rodríguez Andrea vs. Seguros Inbursa Sa Grupo Financiero Inbursa. Ord. Civil 1 Acdo. Núm. Exp. 457/2024.

Scrap II S. de R. L. de C.V. vs. Islas Segura Guillermo César y Sánchez Cruz Mary Carmen. Especial Hipotecario Civil 1 Acdo. Núm. Exp. 789/2015.

Secreto. Providencias Precautorias Civil 1 Acdo. Núm. Exp. 37/2026 Principal.

Secreto. Providencias Precautorias Mercantil 1 Acdo. Núm. Exp. 1109/2022.

Serfimex Capital Sa Promotora de Inversión de Capital Variable Sociedad Financiera de Objeto Múltiple Entidad No Regulada vs. Avima Printer S.A. de C.V. Especial Hipotecario Civil 1 Acdo. Núm. Exp. 875/2024.

Tapia Ramírez José Óscar vs. Goldman House Servicios Inmobiliarios S.A. de C.V. y Aguero Miranda Óscar y Peniche Franco Rosa Elena y Franco López Portillo Rosa Elena y Secretaria de Administración y Finanzas del Gobierno de la Ciudad de México. Ord. Civil Comparecencia. 1 Acdo. Núm. Exp. 1037/2023 Tomo II.

Vázquez Puentes Ismael vs. Seguros Inbursa Sa Grupo Financiero Inbursa. Ord. Civil 1 Acdo. Núm. Exp. 521/2025 Principal.

Vega Ledesma María Mónica vs. Lecona López Fernando. Juic. Arbitral Civil 1 Acdo. Núm. Exp. 623/2024.

Vergara Takahashi Héctor vs. Fernández Trujillo Alfredo. Ord. Civil 1 Acdo. Núm. Exp. 73/2025 Principal.

Viesca y Treviño Alfonso Federico su Suceison y y/o Alfonso Federico Viesca Treviño su Sucesión vs. Viesca Treviño Carlos Alfonso y y/o Carlos Alfonso Viesca y Treviño y Viesca y Treviño María de Lourdes vs. Guerrero Hernández María del Carmen. Ord. Civil 1 Acdo. Núm. Exp. 333/2025 Principal.

Villanueva Pastrana David y Villanueva Ramírez David y Transportación Turística Urbana de Cancún S.A. de C.V. y Operadora de Autobuses del Caribe S.A. de C.V. y Calleja Paniagua Elvira y Noya Cruz Cristina Guadalupe vs. Banco Interacciones Sociedad Anónima Institución de Banca Múltiple Grupo Financiero Interacciones y Ahora Banco Mercantil del Norte Sociedad Anónima Institución de Banca Múltiple Grupo Financiero Banorte División Fiduciaria y Arrendadora Financiera del Transporte Sociedad Anónima de Capital Variable Organización Auxiliar y Actualmente Arrendadora Financiera del Transporte Sociedad Anónima de Capital Variable Sofom Enr. Ord. Civil 1 Acdo. Núm. Exp. 31/2026.

NO PUBLICADOS

Ochoa Zamora María de Jesús Laura su Sucesión vs. Colín Jiménez Tania. Ord. Civil 1 Acdo. Núm. Exp. 789/2024.

Ochoa Zamora María de Jesús Laura su Sucesión vs. Colín Jiménez Tania. Ord. Civil 1 Acdo. en Amparo. Núm. Exp. 789/2024 Amparo Directo Promov. por Hilde Alfonso Menéndez Castillo.

Salazar Villalobos Francisco vs. Salazar Galicia Carlos Pedro su Sucesión. Ord. Civil 1 Acdo. Núm. Exp. 553/2025.

Vélez Castañeda Verónica y Fabián Pérez Víctor Alfonso vs. Gobierno de la Ciudad de México y Seguros Inbursa Sa Grupo Financiero Inbursa y Transportes Especializados Ruga S.A. de C.V. y García Giovanni Severiano. Ord. Civil no Publ. del 28/01/26. Actora Contesta Agravios. Preventiva Seguros. 2 Acdos. Núm. Exp. 807/2023 Tomo II.

AUDIENCIA

Ortega Rueda Ubaldo vs. Ortega Blanco Norberto su Sucesión. Aud. Ord. Civil. 1 Audiencia. Núm. Exp. 1703/2024.

SENTENCIA DEFINITIVAS DEL 29 DE ENERO DEL 2026

Banco Inbursa Sa Institución de Banca Múltiple Grupo Financiero Inbursa vs. Becerril Figueroa Martha Gabriela y Cáceres Carranza Juan Carlos. Especial Hipotecario Civil Sent. Def. 1 Núm. Exp. 1191/2022

Instituto de Seguridad y Servicios Sociales de Los Trabajadores del Estado a Través de su Fondo de la Vivienda (Fovissste) vs. Dueñas Maldonado María Florencia Rosalba. Especial Hipotecario Civil Sent. Def. 1 Núm. Exp. 1345/2019

Peña Morales Conrado vs. García Torres José y Rico Godínez Hugo y Salas Islas Arcelia y C Director del Registro Público de la Propiedad y de Comercio de la Ciudad de México. Ord. Civil Sent. Def. 1 Núm. Exp. 211/2025 Principal

EL SECRETARIO DE ACUERDOS
LIC. JAVIER GIL RAMÍREZ

SECRETARÍA "B"
ACUERDOS DEL 29 DE ENERO DEL 2026

Araujo González Andrés vs. Peláez Luna Guadalupe Victoria y C Director del Registro Público de la Propiedad y del Comercio de la Ciudad de México. Ord. Civil 1 Acdo. Núm. Exp. 122/2025 Principal.

Arrendadora de Centros Comerciales S de R.L. de C.V. vs. Montaño Zavala Marcos y Ascencio Pérez Soledad. Controversias de Arrendamiento Civil 1 Acdo. Núm. Exp. 874/2021.

Arroyo González Miguel Ángel vs. Vértiz Ayala Mariano su Sucesión y C Director del Registro Público de la Propiedad y del Comercio del la Ciudad de México. Ord. Civil 1 Acdo. Núm. Exp. 462/2023.

Auto Financiamiento Automotriz S.A. de C.V. vs. López Hernández Blanca Ylenia y López Hernández Fernando Enrique. Ejecutivo Mercantil 1 Acdo. Núm. Exp. 890/2023.

SOLO CONSULTA
SOLO CONSULTA
SOLO CONSULTA

Ávalos Martínez Víctor vs. Del Valle Velarde Alejandra y Camacho Molina Jorge y Trejo Martínez Miguel Ángel y Carlos Hernández Jesús y González Hernández Irene y Hernández González Lizbeth y Hernández González Juan Carlos y Palafox Herrera Beatriz y Estévez López Gonzalo y Soliz Alaniz Silvia Margarita y Reyes Contreras José. Ord. Civil 1 Acdo. Núm. Exp. 752/2023.

Banco Mercantil del Norte S.A., Institución de Banca Múltiple, Grupo Financiero Banorte vs. Islas Téllez Roberto. Especial Hipotecario Civil 1 Acdo. Núm. Exp. 1284/2019 Cuadernillo de Amparo 1323/2025-III.

Banco Santander México, Sociedad Anónima, Institución de Banca Múltiple, Grupo Financiero Santander México vs. Sackbe S.A. de C.V. y Arroyo Rodríguez Virginia. Medios Preparatorios Civil 1 Acdo. en Otros. Núm. Exp. 224/2023 Tomo II.

Banco del Bajío Sociedad Anónima Institución de Banca Múltiple vs. Pérez Trejo Morán Roberto Edgar y Martínez Pérez Trejo Ariadne Ivette. Ejecutivo Mercantil 1 Acdo. Núm. Exp. 484/2013 Tomo II.

Bravo Magallanes Raúl y Bravo Hernández Dulce Aracely y Bravo Hernández Raquel Aurora y Bravo Hernández Dariana Juliette vs. Seguros Inbursa Sa Grupo Financiero Inbursa. Ord. Civil 1 Acdo. Núm. Exp. 330/2025 Principal.

Calderón Almanza Alejandro Rafael vs. Xiaojie I. Ord. Civil 1 Acdo. Núm. Exp. 88/2024.

Campos Pastellin Javier vs. Morales Guerrero María de Jesús. Ejecutivo Mercantil 2 Acdos. Núm. Exp. 1350/2024.

Cedillo Huerta Maximino vs. Amador García, su Sucesión Yolanda Eulalia. Ord. Civil 2 Acdos. Núm. Exp. 346/2021.

Creaciones Yam S de R.L. de C.V. vs. Cruz Montes Verónica Berenice y Ramos Pérez Christian Abdy. Ejecutivo Civil 1 Acdo. en Expedientillo. Núm. Exp. 712/2023 Expedientillo.

Dorantes Zamora Marco Antonio vs. Línea de Autobuses México San Juan Teotihuacan Otumba Apan Ccalpulalpan y Ramales Flecha Roja S.A. de C.V. Ord. Civil 2 Acdos. Núm. Exp. 84/2025 Principal.

Elizalde Castro José Alberto vs. Sanatorio Palmore A.C. Ord. Civil 1 Acdo. Núm. Exp. 860/2022.

Enríquez Elenes Cirila Margarita vs. Grupo Mexicano de Seguros S.A. de C.V. Ord. Civil 1 Acdo. Núm. Exp. 518/2025 Principal.

Francéschi Veyna Guadalupe del Socorro y Lugo Urueta Martín vs. Reyes Emicente Alfredo. Ord. Civil 2 Acdos. Núm. Exp. 64/2025 Principal.

García Carregha Cladia Isabel y También Conocida como Claudia García Carregha vs. García Carregha Bertha y Aldrett Garcia Eduardo y Aldrett García Rodrigo y Carregha Garza Bertha su Sucesión y También Conocida como Bertha Carregha Garza y Bertha Carregha de García. Ord. Civil 2 Acdos. Núm. Exp. 420/2025 Principal.

Garmendia Vidales Georgina vs. Chávez Valdez Gabriela Amairani. Ord. Civil 1 Acdo. Núm. Exp. 270/2025.

Garrido de la Rosa Edgar Daniel vs. Transportación y Logística Maldonado Sociedad Anónima de Capital Variable y Seguros Inbursa Sa Grupo Financiero Inbursa. Ord. Civil 2 Acdos. Núm. Exp. 864/2024.

Garrido de la Rosa Edgar Daniel vs. Transportación y Logística Maldonado Sociedad Anónima de Capital Variable y Seguros Inbursa Sa Grupo Financiero Inbursa. Ord. Civil Tomo II. 5 Acdos. Núm. Exp. 864/2024 Tomo II.

Global Security Solutions Sociedad Anónima de Capital Variable vs. Ocampo Grupo Aduanal Sociedad Anónima de Capital Variable y el Agente Aduanal Jorge Enrique Mercado Ocampo Santiago y el Agente Aduanal Paloma Isabel Ramona Ribero Colom y Secretaria de Hacienda y Crédito Público. Ord. Mercantil 1 Acdo. Núm. Exp. 260/2025.

Gómez Hernández Alejandro, Gómez Strozzi Alejándro Nemo y Hernández del Río Analaura vs. Jorge Luis Villafuerte Arteaga, Juan Manuel Flores Peinado, Alejandro Ogarrio Manjarrez y Mauricio Trejo Savoff. Ord. Civil 2 Acdos. Núm. Exp. 30/2021 Tomo II.

Gómez Nolasco Érika Livier vs. BBVA México Sa Institución de Banca Múltiple Grupo Financiero BBVA México. Ord. Civil 1 Acdo. Núm. Exp. 190/2025 Principal.

González Rosa Elena vs. López Montiel Jeihrit Arely. Ord. Civil 2 Acdos. Núm. Exp. 258/2025.

González Sánchez José Carmen vs. González Sánchez Porfiria. Ord. Civil 1 Acdo. en Otros. Núm. Exp. 16/2014 Tomo II.

González Vázquez Alma Aída y Torres Hernández Edgar Godofredo vs. Valentín Guerrero Santiago y Hospital Infantil Privado Star Médica S.A. de C.V. Ord. Civil 5 Acdos. Núm. Exp. 1438/2024.

Guarneros Hernández José Eduardo vs. María Leticia Peña Vázquez. Ejecutivo Cuantía Menor Mercantil 1 Acdo. Núm. Exp. 188/2025 Tomo II.

Guerrero Hernández Cynthia Mónica y También Conocida Con el Nombre de Mónica Cynthia Guerrero Hernández vs. Guerrero Hernández Rosalinda su Sucesión. Ord. Civil 1 Acdo. Núm. Exp. 138/2025 Principal.

Hernández Abad María del Carmen vs. García Betancourt Angelina y Esperanza Betancourt Rosario. Controversias de Arrendamiento Civil 1 Acdo. Núm. Exp. 596/2025 Principal.

Hipotecaria Nacional, S.A. de C.V., Sofom, E. R. Grupo Financiero BBVA Bancomer vs. Eliana Pedroza Camarillo. Especial Hipotecario Civil 1 Acdo. en Expedientillo. Núm. Exp. 1254/2011 Expedientillo.

HSBC México, S.A., Institución de Banca Múltiple, Grupo Financiero HSBC vs. Lanz Mayoral Joaquín. Especial Hipotecario Civil 1 Acdo. en Tercería. Núm. Exp. 594/2023 Terc. Excl. de Domino Promovida por Marco Antonio Franco Ramírez.

HSBC México, S.A., Institución de Banca Múltiple, Grupo Financiero HSBC División Fiduciaria en su Carácter de Fiduciario en el Fideicomiso No. F/234036 vs. Díaz Ojeda Jesús. Especial Hipotecario Civil 1 Acdo. en Otros. Núm. Exp. 948/2016 Tomo II.

Inmobiliaria Atzacoalco Sa vs. Arriaga Mirna. Ord. Civil 1 Acdo. Núm. Exp. 1664/2024.

Inmobiliaria Deva S.A. de C.V. vs. Basal Monterrey S.A. de C.V. y Notario Público Número Siete de la Ciudad de México y Corredor Público Número Ocho de la Ciudad de México y Notario Público Número Uno de la Ciudad de México y Registro Público de la Propiedad y del Comercio de la Ciudad de México. Controversias de Arrendamiento Civil 2 Acdos. Núm. Exp. 54/2024 Tomo II.

Inmobiliaria Ordóñez e Hijos S.A. de C.V. vs. González Olivos Yadira. Ord. Civil 2 Acdos. Núm. Exp. 506/2025 Principal.

Instituto para Devolver Al Pueblo Lo Robado vs. Pantoja López Glenda y Romo Zúñiga Librado. Ejecutivo Mercantil 2 Acdos. Núm. Exp. 1352/2024 Tomo II.

Instituto del Fondo Nacional de la Vivienda para los Trabajadores(Infonavit) vs. Alberto Sevilla Moreno y Esperanza Lara González. Especial Hipotecario Civil 1 Acdo. Núm. Exp. 1070/2014.

Jiménez Salvador José Alfredo vs. Gallegos Núñez Luis Gabriel y Quintanilla Martínez Armando. Nul. de Juic. Concluido Civil 1 Acdo. Núm. Exp. 984/2024.

Juárez López Amado y Tovar Hernández Federico Arturo vs. Dolores Hernández Julián. Vía de Apremio Civil 1 Acdo. Núm. Exp. 18/2026 Principal.

López González Francisco vs. Banco Nacional de México Sa Integrante del Grupo Financiero Banamex. Ord. Mercantil 2 Acdos. Núm. Exp. 472/2025 Principal.

Luis Ramírez Maricela vs. Méndez Ramírez María Luisa. Ord. Civil 1 Acdo. Núm. Exp. 932/2023.

López Castelán Joaquina vs. Sucesión Testamentaria a Bienes de Gómez Gutiérrez Severo Celerino Representada por su Albacea la C. Concepción del Carmen Vera Galindo, Concepción del Carmen Vera Galindo, José Luis Altamirano Quintero Notario Público Número 66 del Distrito Federal y Miguel Ángel Antonio Gutiérrez Ysita Director General del Instituto de la Función Registral del Estado de México. Ord. Civil 1 Acdo. en Otros. Núm. Exp. 1140/2010 Tomo II.

Med Cap, S.A. P. I. de C.V. vs. Centro Radiologico de Estudios Especiales S. de R. L. de C.V., Laboratorio Clínico Río Consulado de R. L. de C.V., Sánchez Rodríguez Guillermo, Montes Acevedo Gerardo y García Calderón María del Carmen. Ejecutivo Mercantil 1 Acdo. en Expedientillo. Núm. Exp. 342/2019 Expedientillo.

Morales Piña Daniel vs. Villa Sandoval María Fernanda. Especial Hipotecario Civil 1 Acdo. en Otros. Núm. Exp. 368/2016 Tomo II.

Nacional Monte de Piedad vs. Percastre Benítez Víctor José. Especial Hipotecario Civil 1 Acdo. Núm. Exp. 1098/2024.

Nadro Sociedad Anónima, Promotora de Inversión de Capital Variable S.A. P. I., de C.V. vs. Medina Bello Ángel Napoleon. Ejecutivo Mercantil 1 Acdo. Núm. Exp. 1212/2019 Tomo II.

Pellon Barraza Alma Socorro vs. Rodríguez González Nelda Susana y Pérez Rodríguez Raúl. Ord. Civil 1 Acdo. Núm. Exp. 338/2025 Principal.

Pérez Carachure Isidoro vs. Moscosa Guadalupe Gerardo. Ejecutivo Cuantía Menor Mercantil 1 Acdo. Núm. Exp. 236/2025.

Ramírez Ontiveros Ma Francisca y Reséndiz Ramírez Carolina y Reséndiz Ramírez Eduardo y Reséndiz Ramírez José Francisco vs. Cemex Sab de C.V. y Cemex Operaciones México S.A. de C.V. y Ferrocarril Mexicano S.A. de C.V. Ord. Civil 5 Acdos. Núm. Exp. 1038/2024.

SOLO CONSULTA
SOLO CONSULTA
SOLO CONSULTA

Ramírez Ontiveros Ma Francisca y Reséndiz Ramírez Carolina y Reséndiz Ramírez Eduardo y Reséndiz Ramírez José Francisco vs. Cemex Sab de C.V. y Cemex Operaciones México S.A. de C.V. y Ferrocarril Mexicano S.A. de C.V. Ord. Civil 1 Acdo. Núm. Exp. 1038/2024 Cuad. de Queja.

Rodríguez Hernández Luis Manuel vs. Padilla González María del Refugio y C Director del Registro Público de la Propiedad y del Comercio de la Ciudad de México. Ord. Civil 2 Acdos. Núm. Exp. 124/2025 Principal.

Rodríguez Jiménez María del Carmen vs. Sánchez Ayala Patricia y Flores López Andrés. Ord. Civil 2 Acdos. Núm. Exp. 540/2025 Principal.

Ruíz Juárez Ricardo vs. Garfias Mena Jorge Alejandro. Ord. Civil 1 Acdo. Núm. Exp. 792/2023.

Salas Salazar Rodolfo y Medrano González Clara Ibeth y y en Representación de Los Menores S. M. Z., S. M. A. y S. M. e vs. Seguros Inbursa Sa Grupo Financiero Inbursa. Ord. Civil 1 Acdo. Núm. Exp. 1654/2024.

Salinas Morales Roberto vs. Núñez González Valente. Ord. Civil 1 Acdo. Núm. Exp. 508/2025 Principal.

Scotiabank Inverlat Sa Institución de Banca Múltiple Grupo Financiero Scotiabank Inverlat vs. Olmedo Escamilla Janet. Especial Hipotecario Civil 1 Acdo. Núm. Exp. 886/2022.

Secreto. Ord. Civil 1 Acdo. en Expedientillo. Núm. Exp. 350/2025 Expedientillo.

Secreto. Ord. Civil 1 Acdo. Núm. Exp. 520/2023.

Secreto. Ejecutivo Mercantil 1 Acdo. Núm. Exp. 70/2025.

Secreto. Especial Hipotecario Civil 1 Acdo. Núm. Exp. 984/2018.

Solórzano Villa José su Sucesión vs. Báez Mendoza Silvia. Ord. Civil 2 Acdos. Núm. Exp. 1558/2024.

Soluciones Integrales en Servicios Industriales S.A. de C.V. vs. Delgado Fernández María Covadonga. Juris. Voluntaria Civil 1 Acdo. Núm. Exp. 410/2025 Principal.

Tiendas Soriana S.A. de C.V. vs. De Dios Hernández Francisca del Carmen. Controversias de Arrendamiento Civil 1 Acdo. Núm. Exp. 1354/2024.

Trejo Rodríguez Carlos vs. Sánchez Peña Santiago Enrique y Martínez Reyes María Luisa. Ord. Mercantil 1 Acdo. Núm. Exp. 384/2025 Principal.

Unifin Financiera Sab de C.V. Sofom Enr vs. Álvarez Mucino Alejandro y Otro. Ejecutivo Cuantía Menor Mercantil 1 Acdo. Núm. Exp. 1254/2024.

Vázquez Barranco Guadalupe vs. González Rosas Cipriana. Ord. Civil 1 Acdo. Núm. Exp. 1576/2024.

Villarruel Ríos Juana su Sucesión vs. Cruz Campos Roberto Carlos, Aranda Tanaka Ann Aiko, Mendoza Ernesto, Industrias Miromex, S.A. de C.V. ; González González Carlos, Zamora Morales Eleuterio y Flores Zamora Carlos. Ord. Civil 1 Acdo. en Otros. Núm. Exp. 466/2021 Tomo II.

AUDIENCIA

Banco Mercantil del Norte, S.A., Institución de Banca Múltiple, Grupo Financiero Banorte vs. Raymundo Ramos Hernández. Comparecencia Especial Hipotecario Civil. 1 Aud. en Otros. Núm. Exp. 184/2018 Tomo II.

Valero de León Guadalupe vs. Olvera Juárez María Isabel. Ord. Mercantil. 1 Audiencia. Núm. Exp. 92/2025 Principal.

SENTENCIA DEFINITIVAS DEL 29 DE ENERO DEL 2026
NO PUBLICADOS

González Ortiz Isidro vs. Herrera Márquez Armando Nicolás y Herrera Márquez Miguel Ángel. Controversias de Arrendamiento Civil Sent. Def. No Pub del 27 de Enero 1 Núm. Exp. 1488/2024

LA SECRETARIA DE ACUERDOS
LIC. WENDY FLORES RIZO

SEXAGÉSIMO SÉPTIMO DE LO CIVIL

SECRETARÍA "A"
ACUERDOS DEL 29 DE ENERO DEL 2026

Activos Htrx Uno, Sociedad de Responsabilidad Limitada de Capital Variable vs. Iberia Promotora Inmobiliaria S.A. de C.V. Grupo Incapital Sociedad de Responsabilidad Limitada de Capital Variable, León Bañuelos Ramírez. Especial Hipotecario Civil 1 en Tomo II. 1 Acdo. Núm. Exp. 1287/2019.

Anzaldua Bonilla Roberto vs. Tejeda Enríquez María Guadalupe. Juris. Voluntaria Civil Disposición. 1 Acdo. Núm. Exp. 1109/2024.

Arroniz Sehedi Juan Manuel vs. Pérez Gómez Yezitlaltzin y Servicios Inmobiliarios Grob S de R.L. de C.V. Ord. Civil 1 Acdo. Núm. Exp. 1761/2024.

Banco Invex, Sociedad Anónima, Institución de Banca Múltiple, Invex Grupo Financiero en Carácter de Fiduciario del Fideicomiso Irrevocable de Administración Identificado Con el Número 1301 vs. Quevedo López Blasita. Especial Hipotecario Civil Disposición. 1 Acdo. Núm. Exp. 89/2024.

Banco Mercantil del Norte Sa Institución de Banca Múltiple Grupo Financiero Banorte vs. Huerta Hernández Jesús. Vía de Apremio Civil Admisión. 1 Acdo. Núm. Exp. 605/2025.

Basurto Montiel Elizabeth vs. Constructora Habitacional San Juan de Aragón Sa y Confía Sa Ahora Banco Nacional de México Sa Integrante del Grupo Financiero Banamex y C Director del Registro Público de la Propiedad y del Comercio del Distrito Federal Ahora Ciudad de México. Ord. Civil Comparecencia. 1 Acdo. Núm. Exp. 221/2025.

BBVA Bancomer S.A. Institución de Banca Múltiple, Grupo Financiero BBVA Bancomer vs. Clemente Alcántara Arana e Irma Mejía Miranda. Especial Hipotecario Civil 1 en Cuad. de Amparo. 1 Acdo. en Amparo. Núm. Exp. 117/2019 Amparo 90/2025.

Bioxintegral Servicios, S.A. de C.V. vs. Ama Bella Imagine, S.A. de C.V. Providencias Precautorias Mercantil Acdo. 3 Comparecencia. 3 Acdos. Núm. Exp. 489/2025.

Bracamontes Mariño Emma Cristina vs. Arzuaga Pérez Henry Alberto. Controversias de Arrendamiento Civil Notif. Personal a la Demandada. 1 Acdo. Núm. Exp. 1393/2024.

Campos Gómez José Gildardo vs. Guerra Méndez Roberto. Ejecutivo Mercantil 1 Acdo. Núm. Exp. 1197/2023.

Cantoral Mercado Gabrielle Stephanie vs. Ruíz López Daniel y Fundación Best A.C. Ord. Civil 1 en Tomo II Acdo. 2. 2 Acdos. Núm. Exp. 1299/2023 Tomo II.

Carpio Martínez Samuel Baldomero vs. Teatro Fino, S.A. de C.V. y Navarrete Fimbres Jesús Alfonso. Ord. Mercantil 1 en Cuad. de Amparo. 1 Acdo. en Amparo. Núm. Exp. 315/2025 Amparo 1344/2025-.

Comunidad Agraria de San Mateo Tlaltenango vs. Instituto Rosner S. C. Juris. Voluntaria Civil 1 Acdo. Núm. Exp. 15/2026.

Condominio del Centro Comercial Pedregal del Lago A.C. vs. Aldave Pandura Carlos Rubén y Sotres Kososky Adriana. Ejecutivo Civil 1 Acdo. Núm. Exp. 113/2025.

Cruz Mancilla Gustavo vs. Cruz Cantoral Elio su Sucesión y Mancilla Ochoa María del Pilar y También Conocida como Pilar Mancilla Ochoa, También Conocida como Pilar Mansilla Ochoa, También Conocida como María del Pilar Mancilla su Sucesión y Dirección General del Registro Público de la Propiedad y del Comercio de la Consejeria Jurídica y de Servicios Legales de la Ciudad de México. Ord. Civil Prevención. 1 Acdo. Núm. Exp. 591/2025.

Durand Guevara Linda Verónica. Ord. Civil Comparecencia. 1 Acdo. Núm. Exp. 1671/2024.

Fondo de la Vivienda del Instituto de Seguridad y Servicios Sociales de Los Trabajadores del Estado Fovissste vs. Fortun Guillén Jorge Recardo. Ord. Civil 1 Acdo. en Amparo. Núm. Exp. 491/2025 Amparo 713/2025.

García Aguirre Rafael vs. Operadora Albatros S.A. de C.V. y Ampudia Fraustro Eduardo. Ord. Civil Comparecencia. 1 Acdo. Núm. Exp. 385/2025.

Garduño Tovar Sonia Laura y Garduño Tovar Martha Edith vs. Tovar Ruíz Alma Luz y Garduño Fernández Luis. Ord. Civil 1 Acdo. Núm. Exp. 377/2025.

González Quintal Diana Isabel vs. Seguros Inbursa Sa Grupo Financiero Inbursa. Ord. Civil 1 Acdo. Núm. Exp. 3/2025.

Grupo Comonfort S.A. de C.V. vs. Muñoz Valencia Martín Santos. Ord. Mercantil Comparecencia. 1 Acdo. Núm. Exp. 341/2021.

Gutiérrez Deaibis Luz María vs. Gutiérrez Chávez Jorge Enrique. Ord. Civil Admisión. 1 Acdo. Núm. Exp. 515/2025.

Hernández Álvarez Daniel su Sucesión vs. Rosalba Cedeño Santamaría y Otros. Ord. Civil 1 en Tomo Viii. 1 Acdo. Núm. Exp. 1325/2019 Tomo VII Bis.

Herrera Cruz Livan Alejandro vs. Axa Seguros S.A. de C.V. Ord. Civil Prevención. 1 Acdo. Núm. Exp. 39/2026.

HSBC México Institución de Banca Múltiple Grupo Financiero HSBC División Fiduciaria en su Carácter de Fiduciario en el Fideicomiso No 234036 vs. Rodríguez Ángel Perfecto y Vite Vite Norma. Vía de Apremio Civil 1 Acdo. Núm. Exp. 697/2024.

SOLO CONSULTA
SOLO CONSULTA
SOLO CONSULTA

HSBC México Sa Institución de Banca Múltiple Grupo Financiero HSBC División Fiduciaria en su Carácter de Fiduciario en el Fideicomiso F234036 vs. Juárez Graciano Vicente. Juris. Voluntaria Civil 1 Acdo. Núm. Exp. 221/2024.

HSBC México, S.A. Institución de Banca Múltiple Grupo Financiero HSBC División Fiduciaria vs. Amador Pérez Noemí. Especial Hipotecario Civil 1 en Tomo II. 1 Acdo. Núm. Exp. 171/2010 Tomo II.

HSBC México, Sociedad Anónima, Institución de Banca Múltiple, Grupo Financiero HSBC, División Fiduciaria en su Carácter de Fiduciario del Fideicomiso Irrevocable Número F262757 vs. Aguilar Cortés Joaquín Julián. Vía de Apremio Civil Comparecencia. 1 Acdo. Núm. Exp. 1783/2024.

HSBC México S.A. Institución de Banca Múltiple, Grupo Financiero HSBC División Fiduciaria en su Carácter de Fiduciario en el Fideicomiso No. F/234036 vs. Marco Antonio Girón Laurel. Especial Hipotecario Civil 1 en Tomo II. 1 Acdo. Núm. Exp. 431/2018.

HSBC México, S.A., Institución de Banca Múltiple, Grupo Financiero HSBC División Fiduciaria en su Carácter de Fiduciario en el Fideicomiso F/238864 vs. María Candelaria Ceja Cazarez. Especial Hipotecario Civil 1 Acdo. Núm. Exp. 1241/2018.

HSBC México, Sociedad Anónima, Institución de Banca Múltiple, Grupo Financiero HSBC, División Fiduciaria en su Carácter de Fiduciario en el Fideicomiso Número F/234036 vs. Mario Alberto Gómez Lara y Karina Carbajal Jiménez. Especial Hipotecario Civil 1 en Tomo II. 1 Acdo. Núm. Exp. 949/2016.

Inmobiliaria Atzacoalco Sa vs. Murillo Hernández Marisela Teodora. Ord. Civil 1 Acdo. Núm. Exp. 1665/2024.

Inmobiliaria Conjunto Polanco, S.A. P. I. de C.V. vs. De Ibarrola Dávalos Jorge. Ord. Civil 1 en Expedientillo. 1 Acdo. Núm. Exp. 305/2023.

Jaime Martínez Heriberto y Iriso Marcos María Josefa y Iriso Marcos Andrés vs. Amézcua Montaño Elsa y Orozco Amézcua Nancy Carolina. Ord. Mercantil 1 Acdo. Núm. Exp. 239/2025.

Manzo Vargas Atziri Daniela y Tapia Manzo Dante Altair vs. Qualitas Compañía de Seguros S.A. de C.V. Ord. Civil Opv. 1 Acdo. Núm. Exp. 199/2025.

Mello Velázquez Esteban vs. Axa Seguros S.A. de C.V. Ord. Civil 1 Acdo. Núm. Exp. 439/2025.

Moreno Barragán Arquitecto S.A. de C.V. vs. Tokio Marine Hcc México Compañía Afianzadora S.A. de C.V. Especial de Fianzas Mercantil 1 Acdo. Núm. Exp. 525/2025.

Muñoz Yépez Sonia Elvira y Fernando Sánchez Balmori vs. Nacional Financiera Sociedad Nacional de Crédito, Institución de Banca de Desarrollo en su Carácter de Fiduciaria del Fideicomiso de Recuperación de Cartera Fiderca a su Vez Cesionaria de la Unión de Crédito del Valle de México. Especial Hipotecario Civil 1 en Expedientillo. 1 Acdo. Núm. Exp. 99/2021.

Nacional Financiera Sociedad Nacional de Crédito Institución de Banca de Desarrollo vs. Transportes de Calidad para Empleados y Obreros S.A. de C.V. y Teceo S.A. de C.V. y Ruíz Guerrero Luis Ernesto. Juris. Voluntaria Civil Comparecencia. 1 Acdo. Núm. Exp. 91/2024.

Padilla Chávez Guadalupe del Carmen vs. Chávez Momos Norberto. Ord. Civil Acdo. 2 Opv. 2 Acdos. Núm. Exp. 207/2025.

Peña Rodea Héctor Miguel vs. Tolentino del Valle María Catalina y Aguilar Reynoso Carlos y Ramos Zárate María Dolores. Ord. Civil 2 Acdos. Núm. Exp. 627/2021.

Rivera García Dante vs. Seguros Inbursa Sa Grupo Financiero Inbursa. Ord. Civil Comparecencia. 1 Acdo. Núm. Exp. 1047/2024.

Rodríguez Ortiz Teófila Nely y Naranjo Rodríguez Daniela y Naranjo Rodríguez Mauricio vs. Seguros Banorte S.A. de C.V. Grupo Financiero Banorte. Ord. Civil Opv. 1 Acdo. Núm. Exp. 11/2026.

Rodríguez Piña María Teresa vs. Contreras González Marielena y Rodríguez Contreras Elba y Rodríguez Piña Sergio. Ord. Civil Acdo. 3. 3 Acdos. Núm. Exp. 1589/2024.

Rojas Morales Cruz vs. Sandra Palmira Acosta. Controversias de Arrendamiento Civil 1 en Expedientillo. 1 Acdo. Núm. Exp. 179/2020.

Sención Bernal María Dolores Ibone vs. Uribe Montes de Oca Germán. Ord. Civil 1 en Cuad. de Constancias. 1 Acdo. Núm. Exp. 1289/2024.

Sofimex, Institución de Garantías, S.A. vs. Dica Infraestructura, S.A. de C.V. y Indica, S.A. de C.V. Providencias Precautorias Mercantil 1 en Tomo II Comparecencia. 1 Acdo. Núm. Exp. 901/2021.

Tanori Dojaque Luis Ángel vs. Grupo Nacional Provincial Sab. Ord. Civil Comparecencia. 1 Acdo. Núm. Exp. 21/2025.

Velarde Meza Erik Eliezer vs. Meza Ferrer Guillermina y Rodríguez Escamilla Diego Rubén. Ord. Civil 1 Acdo. Núm. Exp. 1423/2024.

Velázquez Jiménez Zuriel Ismael y Torres Gallegos Daniela y Velázquez Torres Zury Daniela vs. Seguros Inbursa Sa Grupo Financiero Inbursa. Ord. Civil 1 Acdo. en Amparo. Núm. Exp. 133/2025 Amparo 1344/2025.

Zavala Bucio Héctor Manuel vs. Hernández Flores Rafael. Ord. Civil 1 Acdo. Núm. Exp. 293/2025.

AUDIENCIA

Cabrera Macarti Norma vs. Banco Azteca Sa Institución de Banca Múltiple y Banco Azteca Sa Institución de Banca Múltiple Dirección Fiduciaria. Aud. Previa y de Concil. Ord. Civil. 1 Audiencia. Núm. Exp. 23/2025.

Oropeza Leyte José Luis Bonifacio y Oropeza Leyte Carlos Enrique y Oropeza Leyte Antonio vs. Grupo Torres Corzo Automotriz de México S.A. de C.V. y la Fama Montañesa Fabrica de Hilados y Tejidos de Algodón S.A. Ord. Civil. 1 Audiencia. Núm. Exp. 1067/2022 Tomo III.

SENTENCIA INTERLOCUTORIA

Banco Invex Sa Institución de Banca Múltiple Invex Grupo Financiero Fiduciario en su Carácter de Fiduciario del Fideicomiso Irrevocable de Administración 1301 vs. Pérez Reyes Marcela. Vía de Apremio Civil Sent. Interl. 1 Núm. Exp. 911/2024

LA SECRETARIA DE ACUERDOS
LIC. NELY ANGÉLICA TOLEDO ÁLVAREZ

SECRETARÍA "B"
ACUERDOS DEL 29 DE ENERO DEL 2026

Abastecedora de Coches S.A. de C.V. vs. López Gómez Aneris Lilia y Buenfil Heredia Luis Jesús. Ejecutivo Mercantil 1 Acdo. Núm. Exp. 394/2023.

Administradora Fome 2, Sociedad de Responsabilidad Limitada de Capital Variable vs. Rodríguez Delgado Gabriela. Especial Hipotecario Civil 1 Acdo. Núm. Exp. 332/2023.

Alcántara García Bernardo Netzahualcóyotl vs. Mercado de Alcántara Celia y C Director General del Registro Público de la Propiedad y del Comercio. Ord. Civil 1 Acdo. Núm. Exp. 540/2025.

Baltazar Bautista Santa y Castellanos Hernández Juan Carlos y Castellanos Baltazar Juan Manuel y Castellanos Baltazar José Ismael vs. Grupo Mexicano de Seguros S.A. de C.V. Ord. Civil 1 Acdo. Núm. Exp. 534/2025.

Banco Mercantil del Norte, S.A., Institución de Banca Múltiple, Grupo Financiero Banorte vs. María Eugenia Vázquez Pérez y Jorge Ríos Pimentel. Especial Hipotecario Civil 1 Acdo. Núm. Exp. 928/2018.

Banco Mercantil del Norte, Sociedad Anónima, Institución de Banca Múltiple, Grupo Financiero Banorte, Antesbbva Bancomer, Sociedad Anónima Institución de Banca Múltiple, Grupo Financiero BBVA Bancomer antes Hipotecaria Nacional S.A. de C.V. Sociedad Financiera de Objeto Múltiple vs. José Manuel Uribe Pérez. Especial Hipotecario Civil 1 Acdo. Núm. Exp. 1638/2010.

BBVA Bancomer S.A. Institución de Banca Múltiple Grupo Financiero BBVA Bancomer vs. Inmobiliaria Cuvier S.A. de C.V. Especial Hipotecario Civil 1 Acdo. Núm. Exp. 608/2020 Principal.

BBVA México Sa Institución de Banca Múltiple Grupo Financiero BBVA México vs. Rodríguez Ángeles Carlos Alberto. Especial Hipotecario Civil 1 Acdo. Núm. Exp. 1214/2024.

BBVA México Sociedad Anónima Institución de Banca Múltiple Grupo Financiero BBVA México vs. Nicolasa Gabriela Ortiz y Arenas. Especial Hipotecario Civil 1 Acdo. Núm. Exp. 768/2024.

BBVA México S.A. Institución de Banca Múltiple Grupo Financiero BBVA México, antes BBVA Bancomer S.A. Institución de Banca Múltiple Grupo Financiero BBVA Bancomer vs. Inmobiliaria Cuvier S.A. de C.V. Especial Hipotecario Civil Amparo 406/2025. 1 Acdo. en Amparo. Núm. Exp. 608/2020 Amparo 406/2025.

BBVA México S.A. Institución de Banca Múltiple, Grupo Financiero BBVA México antes BBVA Bancomer Sociedad Anónima, Institución de Banca Múltiple, Grupo Financiero BBVA Bancomer vs. Medina Pacheco José Alberto. Especial Hipotecario Civil 1 Acdo. Núm. Exp. 182/2022.

Bravo Malpica José Carlos vs. Marines Rivera Víctor Manuel y Paredes González María del Carmen. Especial Hipotecario Civil Acdo. Dos. 2 Acdos. Núm. Exp. 1204/2018 Tomo II.

Carranza Guerrero Abigail vs. Juárez Munguía Rafael. Juris. Voluntaria Civil Acdo. Dos. 2 Acdos. Núm. Exp. 576/2025.

Carteleras y Neón Espectaculares S.A. de C.V. vs. Romo Hernández Guillermo. Controversias de Arrendamiento Civil 1 Acdo. Núm. Exp. 592/2023.

SOLO CONSULTA
SOLO CONSULTA
SOLO CONSULTA

Castillo Martínez Jazmín vs. Mata Quintal José Luis y Corona Fuentes Felipe y Rodríguez Legorreta Juana y Registro Público de la Propiedad y del Comercio y Dirección General de Regularización Territorial de la Ciudad de México. Ord. Civil Prevención. 1 Acdo. Núm. Exp. 24/2026.

Cruz Vidal Javier Francisco vs. Pérez López María Elena y Cruz Rueda Javier Eduardo y Cruz Pérez Melissa. Ord. Civil 2 Acdos. Núm. Exp. 348/2025.

Del Río Sandoval Arnoldo vs. Del Río Bucio Óscar Eduardo. Ord. Civil 1 Acdo. Núm. Exp. 504/2025.

Flores Juárez Julián y Flores García Yolanda y Flores García Guillermina y Flores García María de Los Ángeles vs. Hernández García Antonio y Hernández García Juan Manuel y Hernández García Luis Manuel y C Director del Registro Público de la Propiedad y del Comercio de la Ciudad de México y Notario Público Número 234 y Notario 53 de la Ciudad de México. Ord. Civil 1 Acdo. Núm. Exp. 76/2025.

García Pacheco Rafael vs. Gabriel Saldívar Héctor y Saldivar Ramírez Marcos Francisco. Controversias de Arrendamiento Civil 1 Acdo. Núm. Exp. 130/2017.

Gómez Torres Julio César y Romero Sánchez Andrea Citlali vs. Grupo Empresarial Zarqun, S.A. de C.V. y Facicasa Sociedad Anónima de Capital Variable Sociedad Financiera de Objeto Múltiple Entidad Regulada. Ord. Civil 1 Acdo. Núm. Exp. 6/2026.

González Guzmán Sergio vs. González Juárez Karina. Ord. Civil Expedientillo. 1 Acdo. Núm. Exp. 1636/2024.

HSBC México S.A. Institución de Banca Múltiple Grupo Financiero HSBC vs. Puertas Finas de Madera Montealban S.A. de C.V. ; Tableros y Chiapas de Guerrero S.A. de C.V., Inmobiliaria Yo S.A. de C.V. ; Borgio Abascal José Ignacio; Borgio Abascal Alejandro, Borgio Abascal Eloy. Especial Hipotecario Civil Acdo. Dos. 2 Acdos. Núm. Exp. 172/2021.

HSBC México S.A. Institución de Banca Múltiple, Grupo Financiero HSBC División Fiduciaria (En su Carácter de Fiduciario en el Fideicomiso Irrevocable de Administración y Fuente de Pago Identificado Con el Número F/258040) vs. Bonilla Becerril Óscar Raymundo. Ord. Mercantil Acdo. Tres. 3 Acdos. Núm. Exp. 494/2018.

HSBC México Sa Institución de Banca Múltiple Grupo Financiero HSBC División Fiduciaria en su Carácter de Fiduciario del Fideicomiso Número F/238864 vs. Arenas Domínguez M de Jesús. Ejecutivo Mercantil Acdo. Dos. 2 Acdos. Núm. Exp. 602/2023.

HSBC México, Sociedad Anónima, Institución de Banca Múltiple, Grupo Financiero HSBC vs. Santillán Muñoz Salvador. Especial Hipotecario Civil 1 Acdo. Núm. Exp. 686/2020.

HSBC México, Sociedad Anónima, Institución de Banca Múltiple, Grupo Financiero HSBC, División Fiduciaria en su Carácter de Fiduciario en el Fideicomiso No. F/253936 vs. María del Rocío Pineda Hernández y Mario Rodolfo Dorantes Carmona. Especial Hipotecario Civil 1 Acdo. Núm. Exp. 392/2017.

Ingeniería Clínica y Diseño S.A. de C.V. vs. Mdoloris Medical Systems Sas y Aguilar Murguía Asesores en Servicios Integrales de Salud S.A. de C.V. Ord. Mercantil 1 Acdo. Núm. Exp. 556/2025.

Instituto de Seguridad y Servicios Sociales de Los Trabajadores del Estado a Través de su Fondo de la Vivienda (Fovissste) vs. Oltehua Ramírez Silverio. Especial Hipotecario Civil 1 Acdo. Núm. Exp. 1342/2023.

Ledesma Arcos Arturo vs. Sánchez Velázquez Ofelia Hipólita. Ord. Civil Apel. / Admisión. 1 Acdo. Núm. Exp. 1324/2024.

Mabucapa I S. de R. L. de C.V. vs. Corporación Vifami S.A. de C.V. Eduardo Chávez del Valle. Juris. Voluntaria Civil 1 Acdo. Núm. Exp. 738/2020.

Martínez Guevara Dolores y/o J. Dolores Martínez Guevara y/o José Dolores Martínez Guevara su Sucesión, Mario Telésoforo Acosta Mejía, Rosa Espinosa Godínez y Unión de Vecinos Frente del Pueblo, A.C. vs. Jefe de Gobierno de la Ciudad de México y C. Director General del Registro Público de la Propiedad y de Comercio de la Ciudad de México. Ord. Civil Apel. / Admisión. 1 Acdo. Núm. Exp. 648/2017.

Moya Camarena Juan Carlos vs. Mondragón García Javier Hilario. Ord. Civil 1 Acdo. Núm. Exp. 1370/2024.

Muciño Martínez Georgina Blanca vs. Grupo Gayosso S.A. de C.V. Ejecutivo Mercantil 1 Acdo. Núm. Exp. 258/2024.

Muñoz Rodríguez Ricardo vs. Gandarilla Salgado Celsa. Ord. Civil 1 Acdo. Núm. Exp. 926/2021.

Palma Serna Andrés Raúl vs. Palma Serna Luis Alfredo y Palma Serna Eduardo y Palma Serna Edith Rosalía y Palma Serna María Alejandra y Palma Serna Georgina Verónica. Ord. Civil Admisión. 1 Acdo. Núm. Exp. 1532/2024.

Pari S.A. de C.V. y Aqua Satélite Sociedad Civil vs. Paniagua Madariaga María del Mar y Paniagua Madariaga Carlos Alberto y Paniagua Madariaga Rodrigo Juan Pablo y Figuereo Corona Luis. Ord. Civil 3 Acdos. Núm. Exp. 1272/2022.

Robles Miranda Pedro Valentín vs. Miranda Ayala Silvia. Ord. Civil 1 Acdo. Núm. Exp. 196/2025.

Rodríguez Acevedo Edwin Hernán vs. Chubb Seguros México S.A. Ord. Civil 1 Acdo. Núm. Exp. 1812/2024.

Salas Vargas Jesús y Varela Salas María Elena vs. Seguros Inbursa Sa Grupo Financiero Inbursa. Ord. Civil Acdo. Dos. 2 Acdos. Núm. Exp. 246/2025.

Scrap II S. de R. L. de C.V. ; hoy Zendere Holding Inversiones, S.A. Promotora de Inversión de Capital Variable vs. Apodaca Valdez Raymundo y Ayala Félix Silvia Yolanda. Especial Hipotecario Civil Expedientillo. 1 Acdo. en Expedientillo. Núm. Exp. 1048/2018 Bis. 1 No Coiciden Las Partes.

Smets Franz Johannes vs. González Rivera Alicia y Bravo Martínez Miguel Ángel y Notario Público Número Ciento Dieciocho de la Ciudad de México, Licenciado Ramón Aguilera Soto y Notario Público Número Ochenta y Nueve del Estado de México Con Residencia en Cuautitlán, Licenciado Álvaro Muñoz Arcos y Registro Público de la Propiedad y de Comercio de la Ciudad de México vs. Pineda Vargas Carlos. Ord. Civil Expedientillo. 1 Acdo. Núm. Exp. 1124/2019.

Sociedad Financiera Campesina Sociedad Anónima de Capital Variable Sociedad Financiera de Objeto Múltiple Entidad No Regulada vs. Garibaldy López Erso Luis y Ortiz Quintero Nora Elva y Ortiz Quiroz José Romeo y Quintero Burruel Nora Elva. Especial Hipotecario Civil 1 Acdo. Núm. Exp. 1628/2024.

Team Works Sociedad Anónima de Capital Variable. Ord. Civil Acdo. Tres. 3 Acdos. Núm. Exp. 586/2025.

Transpac S.A. de C.V. vs. Scania Finance México Sa Sofom Enr. Providencias Precautorias Civil 2 Acdos. Núm. Exp. 434/2025.

Unifin Financiera, S.A. B. de C.V., antes Unifin Financiera, S.A. B. de C.V., Sofom, E. N. R vs. Creaciones Automotrices, S.A. de C.V. y Fong Vázquez Leticia. Ord. Mercantil 1 Acdo. Núm. Exp. 1248/2019.

Valverde Rosales su Sucesión por Conducto de su Albacea el C. Edgar Alejandro Valverde Rubizewski Wilfrido y Valverde Rubizewski Rosa Ruth y Valverde Rubizewski Norah Cecilia vs. Arrendadora de Centros Comerciales S de R.L. de C.V. Controversias de Arrendamiento Civil Acdo. Dos Secc. de Ejecución. 2 Acdos. Núm. Exp. 122/2023.

Vega Álvarez Luis Arturo vs. Chavarría Vda. de Vega Isabel su Sucesión y Vega García Juan José y C Director del Registro Público de la Propiedad y del Comercio de la Ciudad de México. Ord. Civil 1 Acdo. Núm. Exp. 390/2025.

Velázquez González Rufina y Juárez Miranda Gerardo vs. Jaimez Arriola Carlos Manuel y Maya Castañeda Vicente y Rodríguez González Rafael y Arriola Ruíz Verónica y Arriola Ruíz María Guadalupe y Cruz González Blanca y Seguros Afirme S.A. de C.V. Afirme Grupo Financiero. Ord. Civil 1 Acdo. Núm. Exp. 48/2025.

Yépez López Adela vs. Bobadilla Flores Genoveva y C Director del Registro Público de la Propiedad y de Comercio de la Ciudad México. Ord. Civil Admisión. 1 Acdo. Núm. Exp. 32/2026.

AUDIENCIA

HSBC México, Sociedad Anónima Institución de Banca Múltiple Grupo Financiero HSBC División Fiduciaria en su Carácter de Fiduciario en el Fideicomiso Número F/234036 vs. González Vázquez María del Rosario y Luis Manuel Pérez Estrada. Aud. de Remate No Preparada Especial Hipotecario Civil. 1 Audiencia. Núm. Exp. 370/2018.

SENTENCIA INTERLOCUTORIA

Hipotecaria Nacional Sociedad Anónima de Capital Variable, Sociedad Financiera de Objeetgo Múltiple, Entidad Regulada, Grupo Financiero BBVA Bancomer vs. José Fernando Jiménez García y Gloria Liliany Ramírez García. Especial Hipotecario Civil Sent. Interl. 1 Núm. Exp. 506/2010

Mercado Morales Lorenzo y Gobel Esparza Teresa de Jesús vs. Nicolás Bautista Elodia Guadalupe y Cienfuegos Nicolás Edgar Ernesto. Ord. Civil Sent. Interl. 1 Núm. Exp. 348/2021

Tecnomedia Aplicaciones y Servicios Empresariales S.A. de C.V. vs. Distribuidora la Maestranza S.A. de C.V. y Jiménez Olmedo Mauricia Citlali. Ejecutivo Mercantil Sent. Interl. 1 Núm. Exp. 50/2023

LA SECRETARIA DE ACUERDOS
LIC. JENIFFER ALINE LANDA RUEDA

SOLO CONSULTA
SOLO CONSULTA
SOLO CONSULTA

JUZGADOS DE LO FAMILIAR

PRIMERO DE LO FAMILIAR

SECRETARÍA "A"
ACUERDOS DEL 29 DE ENERO DEL 2026

Acevedo Romero Cesáreo Alberto vs. López Escobedo Miranl. Controversias del Orden Familiar T- Ced Sin Dilig. 1 Acdo. Núm. Exp. 2163/2022 Principal.

Alanís Baca Martha. Juris. Voluntaria Familiar T- Ced Sin Dilig. 2 Acdos. Núm. Exp. 1157/2020.

Álvarez Luna Pablo su Sucesión. Sucesorio Familiar T- Minuta Sala. 1 Acdo. Núm. Exp. 731/2025 Expediente.

Antonio Obispo José Joaquín. Sucesorio Familiar T- Dada Se Aclara Nombre. 1 Acdo. Núm. Exp. 99/2005.

Arce López Héctor Manuel su Sucesión. Sucesorio Familiar T- Comparecencia de Not. 1 Acdo. en Incidente. Núm. Exp. 3001/2024 Inc. de Remoción de Albacea (Promov. por Martín Alejandro Arce Bobadilla).

Archundia Adalid Enriqueta. Sucesorio Familiar Oficio de Sala C. 3 Acdos. en Incidente. Núm. Exp. 2977/2024 Inc. de Reconoc. de Cesión de Derechos y Exclusión de Heredero.

Archundia Adalid Enriqueta. Sucesorio Familiar Ordena Oficio C. 1 Acdo. Núm. Exp. 2977/2024 Tomo III del Principal.

Aviña Flores María del Carmen. Juris. Voluntaria Familiar Requiere para que Proporcione Datos. 1 Acdo. Núm. Exp. 323/2022 Principal.

Ayala Romero María Maribel. Controversias del Orden Familiar Dada Cuenta, Se Ordena Realizar Cedulas para Emplazar. 1 Acdo. en Incidente. Núm. Exp. 781/1999 Inc. Cancel. de Pensión Alimenticia.

Bernal Lemus María Virginia. Interd. 910 Rendición de Cuentas. 1 Acdo. Núm. Exp. 443/2007.

Blancas Bañuelos Brenda María vs. José Apolinar Arzate Palma. Controversias del Orden Familiar T- Estarse a Constancias. 1 Acdo. Núm. Exp. 1163/2017.

Campos Sedano Geizel Brenda vs. Montero Guerrero Víctor Hugo. Controversias del Orden Familiar Contes J. 1 Acdo. en Incidente. Núm. Exp. 63/2025 Inc. de Aumento de Pensión Alimenticia.

Campos Sedano Geizel Brenda vs. Montero Guerrero Víctor Hugo. Controversias del Orden Familiar Requerimiento de Sala J. 1 Acdo. en Incidente. Núm. Exp. 63/2025 Vía de Apremio.

Casimiro y Hernández Agustín su Suc. Sucesorio Familiar T- Informe. 1 Acdo. Núm. Exp. 2873/2024.

Cebreros Téllez Raymundo vs. Solís Tabares María Magdalena. Controversias del Orden Familiar T- Informe Sub. Ev. 2 Acdos. Núm. Exp. 1479/2021 Bis. 2 Tomo II.

Chávez Sánchez Hilda vs. González Montalvo Agustín. Ord. Civil Familiar Se Reserva J. 1 Acdo. Núm. Exp. 337/2025 Inc. de Canclación de Pens. Alim. (16- Enero- 26).

Courrech Díaz Martha Adriana vs. Tort Castillo Damián. Controversias del Orden Familiar Comparecencia de Billetes- -. 1 Acdo. Núm. Exp. 513/2018 Cuad. de Billetes de Depósito.

Cowal Gutiérrez Mariana vs. Salgado González Gustavo Omar. Especial Familiar T- Vista Mp. 1 Acdo. en Incidente. Núm. Exp. 1575/2021 Inc. de Cancel. de Pensión Alimenticia.

Díaz Vargas Vicenta. Juris. Voluntaria Familiar Rendición de Cuentas. 1 Acdo. Núm. Exp. 689/2015.

Echeverría Ortega María del Coro su Sucesión. Sucesorio Familiar Requerimiento / Se Reserva para su Acdo. C. 1 Acdo. Núm. Exp. 1601/2021 Bis. 2 Segunda Sección.

Flores Anzures Ana Isabel vs. Sánchez Arizmendi César. Controversias del Orden Familiar T- Ced Sin Dilig. 1 Acdo. Núm. Exp. 535/2013.

Flores Galicia Miguel Ángel vs. Medellín López Yulma Ayakani. Especial Familiar No Ha Lugar C. 1 Acdo. en Incidente. Núm. Exp. 1483/2021 Bis. 12 Tomo II del Inc. de Pensión Compensatoria en su Modalidad de Resarcitoria.

Francisco Juárez García. Sucesorio Familiar Exhibe Nuevo Proyecto de Partición / Requerimiento C. 1 Acdo. Núm. Exp. 3055/2024 Cuarta Sección.

Galvéz Mendoza Enrique. Juris. Voluntaria Familiar 910 Rendición de Cuentas. 1 Acdo. Núm. Exp. 1599/2014.

García Cariaga Angelina. Juris. Voluntaria Familiar Dom. y Autorizaciones C. 2 Acdos. Núm. Exp. 217/2022 Principal.

García Pérez Juana Perla María de Jesús vs. Olvera Rangel Edgar Salvador. Controversias del Orden Familiar 1 Acdo. Núm. Exp. 775/2019 Vía de Apremio (27- Enero- 26).

Gómez Aguirre Edelmira su Sucesión. Sucesorio Familiar T- Informe Sre. 1 Acdo. Núm. Exp. 479/2025.

González Bugallo Víctor vs. Broca Marcin Vanessa. Controversias del Orden Familiar T- Vista. 2 Acdos. Núm. Exp. 235/2020 Bis. 6 Tomo V.

González Mendoza Rosa María vs. José Alberto de Pavia Lópeztrania. Especial Familiar T- Informe Cnbv. 4 Acdos. en Incidente. Núm. Exp. 1461/2017 Inc. de Cancel. de Pensión Alimenticia para la Excónyuge Rosa María González Mendoza.

González Bonilla Leonardo. Sucesorio Familiar Reb. de Vista / Aprueba Tercera Secc. C. 1 Acdo. Núm. Exp. 2179/2013 Secc. Tercera.

Gradert Román vs. Manuet Delgado María del Carmen. Especial Familiar T- Informe. 1 Acdo. en Incidente. Núm. Exp. 1109/2017 Inc. de Modificación de Convenio.

Gutiérrez Lara Elvira. Sucesorio Familiar Manifestaciones / Exhibe Documentos / Requerimiento C. 1 Acdo. Núm. Exp. 283/2024 Bis. 2 Secc. Segunda.

Hernández y Vara Estela su Sucesión. Sucesorio Familiar Preven J. 1 Acdo. Núm. Exp. 55/2026 Principal.

Juárez Hernández Juan. Juris. Voluntaria Familiar Rendicón de Cuentas. 1 Acdo. Núm. Exp. 783/2020.

Magos Hernández Ma. Magdalena. Interd. Realizar Rendición de Cuentas. 1 Acdo. Núm. Exp. 897/1991.

Malagón Cuéllar Ana Luisa vs. Velázquez Méndez Luis Roberto. Controversias del Orden Familiar T- Informe. 2 Acdos. Núm. Exp. 1145/2022 Principal.

Márquez Cortés Teresa su Sucesión. Sucesorio Familiar Preven J. 1 Acdo. Núm. Exp. 57/2026 Principal.

Martínez Ortiz Ana Lilia. Ord. Civil Familiar T- Solicita Copias Certificadas. 1 Acdo. Núm. Exp. 1605/2022 Principal.

Matarasso Sissa Ángela Solange. Especial Familiar T- Minuta. 1 Acdo. en Amparo. Núm. Exp. 1719/2013 Bis. 8852025 Amparo.

Moreno Cruz María del Carmen su Sucesión. Sucesorio Familiar Desecha J. 1 Acdo. Núm. Exp. 373/2025.

Mula Andreu Fernando su Sucesión. Sucesorio Familiar Desecha J. 1 Acdo. Núm. Exp. 15/2026 Principal.

Nájera Torres Blanca Estela su Sucesión. Sucesorio Familiar Exhibe Nuevo Inventario / Aprueba Segunda Secc. C. 1 Acdo. Núm. Exp. 1079/2024 Segunda Sección.

Paiz Klanderud Roberto vs. De Icaza de Velasco Ana Josefa. Controversias del Orden Familiar Requiere la Autoridad Federal Informe el Resultado de la Secretaria de Relaciones Exteriores. 1 Acdo. en Amparo. Núm. Exp. 3067/2024 Bis. 9 Amparo Directo 190/2025.

Palacios Magaña Fulgencio Eduardo. Juris. Voluntaria Familiar Rendición de Ctas. Anual / Vista Mp y Consejo de Tutelas C. 1 Acdo. Núm. Exp. 2181/2023 Principal.

Prida Barrio Nelson vs. María de la Soledad Adalid Boy. Especial Familiar Admite Recurso de Revisión, Remite Constancia a la Suprema Corte, para Analizar la Oportunidad de Presentación del Recurso. 1 Acdo. en Amparo. Núm. Exp. 1737/2010 Juic. de Amparo 255/2025.

Ramírez Loredo José Arturo vs. Aurora Catalina Astrid González Dirzo. Controversias del Orden Familiar T- Minuta. 1 Acdo. Núm. Exp. 1115/2003 Bis. 3 Tomo III.

Reyes Flores Kevin Alexis vs. Moreno Mora Daniela. Controversias del Orden Familiar Manifestaciones C. 1 Acdo. Núm. Exp. 1859/2024 Principal.

Rodríguez Becerril Jeimi Noemí. Juris. Voluntaria Familiar Rendición de Cuentas. 1 Acdo. Núm. Exp. 1845/2024 Principal.

Rojano Zavala Jonathan Armando vs. Flores Nava María Luisa. Controversias del Orden Familiar Oficio de Sala C. 1 Acdo. Núm. Exp. 2329/2024 Bis. 3 Tomo III.

Salgado García Antonio vs. María Elizabeth Alcantar Alcantar. Especial Familiar Ampliación de Demanda de Amparo, para el Actuario. 2 Acdos. en Amparo. Núm. Exp. 2239/2019 Amparo 1203/2025.

Sánchez Jiménez Israel vs. González Gómez Carolina. Controversias del Orden Familiar T- Ratifica Informe. 1 Acdo. Núm. Exp. 931/2022 Bis. 2 Tomo II del Principal.

Silva Ramírez Lucía vs. Pérez Pérez Jorge. Ord. Civil Familiar T- Comparecencia de Not. 1 Acdo. en Incidente. Núm. Exp. 1091/2022 Inc. de Liquidación de Sociedad Conyugal.

Silva Ramírez Lucía vs. Pérez Pérez Jorge. Ord. Civil Familiar T- Comparecencia de Not. 1 Acdo. en Incidente. Núm. Exp. 1091/2022 Inc. de Modificación de Pensión Alimenticia.

SOLO CONSULTA
SOLO CONSULTA
SOLO CONSULTA

Silva Ramírez Lucía vs. Pérez Pérez Jorge. Ord. Civil Familiar T- Turno Oficio. 1 Acdo. Núm. Exp. 1091/2022 Principal.
Soto Padilla Sergio vs. Soto Orozco María del Pilar. Controversias del Orden Familiar T- Ced Dilig. 1 Acdo. en Incidente. Núm. Exp. 2745/2024 Bis. 6 Inc. de Devolución de Pagos de Pensión Alimenticia.
Tinajera Reyes Andrea vs. Tinajera Contreras Ramiro. Controversias del Orden Familiar T- Fecha de audiencia. 1 Acdo. Núm. Exp. 1087/2022 Principal.
Tovar Zomora Tranquilino su Suc, Sucesorio Familiar T- Desahogo Mp. 1 Acdo. Núm. Exp. 769/2021.
Vargas Leal Norma Angélica vs. Juan Carlos Aguilar Aguilar. Controversias del Orden Familiar T- Sent. Inter Queda Firme. 1 Acdo. Núm. Exp. 1073/2008 Inc. Cesación de Pens Alim.
Vega Serrano Ma. Concepción y/o vs. José Gregorio Luna Martínez. Ord. Civil Familiar T- Turno Cédula. 1 Acdo. Núm. Exp. 641/2020.
Vega Serrano Ma. Concepción vs. Luna Martínez José Gregorio. Especial Familiar T- Exhibir Copia de Traslado. 1 Acdo. en Incidente. Núm. Exp. 641/2020 Bis. 2 Inc. de Modificación e Incumplimiento de Convenio.
Velázquez García Marcela Lucía. Juris. Voluntaria Familiar Dom. y Autorizaciones C. 3 Acdos. Núm. Exp. 2453/2024.
Villanueva Flores Ma. Isabel y Rogelio Villanueva Flores. Interd. Rendición de Cuentas. 1 Acdo. Núm. Exp. 777/1996.
Villegas Sandoval Héctor su Sucesión. Sucesorio Familiar T- Promover en Cuad. Correspondiente. 1 Acdo. Núm. Exp. 1635/2024 Principal.
Villegas Sandoval Héctor. Sucesorio Familiar T- Minuta Sala. 2 Acdos. Núm. Exp. 1635/2024 Bis. 2 Secc. Segunda.
Zavala Talavera Blanca Estela. Sucesorio Familiar T- Comparecencia de Not. 1 Acdo. en Expedientillo. Núm. Exp. 711/2025 Expedientillo.

AUDIENCIA

Albarrán Hernández José Enrique su Sucesión. Aud. 802 Sin Asistencia R Sucesorio Familiar. 1 audiencia. Núm. Exp. 833/2024.
Dzul Toledo Vanessa Guadalupe vs. Flores Soto Miguel Ángel. Aud. de Inc/Convenio J Controversias del Orden Familiar 1 audiencia. Núm. Exp. 1943/2024 Inc. de Modf de Régimen de Visitas y Conv. (22-Oct- 25).

SENTENCIAS DEFINITIVAS DEL 29 DE ENERO DEL 2026

Ferragut Sucarichi Sergio. Sucesorio Familiar Sent. Def. 1 Sent. Def. en Expedientillo. Núm. Exp. 749/2019 Séc Iv

SENTENCIAS INTERLOCUTORIAS

García Hernández Vicenta. Sucesorio Familiar Sent. Interl. 1 Sent. Inter. en Incidente. Núm. Exp. 1227/1977 Inc. de Remoción de Albacea 15/05/2025
Quiroa Carriola Sheila. Especial Familiar Sent. Interl. 1 Sent. Inter. en Incidente. Núm. Exp. 945/2019 Inc. de Cumplimineto de Pensión Alimenticia

EL SECRETARIO DE ACUERDOS
LIC. JUAN GUADALUPE MORENO GALVAN

SECRETARÍA "B"
ACUERDOS DEL 29 DE ENERO DEL 2026

Estrada Beristain Eloísa Ofelia. Juris. Voluntaria Familiar 1 Acdo. en Otros. Núm. Exp. 1852/1968 Rendición de Ctas. del Año Dos Mil Veinticinco.
Flores Ortega Ma Yessenia vs. José Ignacio Hernández Vera. Controversias del Orden Familiar Tj- Ratificacion/Emplazamiento. 1 Acdo. Núm. Exp. 2030/2015.
Galván Rosas Miguel su Suc. Sucesorio Familiar Tj- Manifestaciones. 1 Acdo. en Cuadernillo. Núm. Exp. 2694/2024 Bis. 1 Segunda Sección.
García Hernández Karla Vanessa vs. Marco Antonio Campoy Soto. Especial Familiar M.Modif Convenio. 1 Acdo. en Incidente. Núm. Exp. 48/2019 Modificación de Convenio.
González Hernández Rosa Aurora vs. Miguel Federico Chávez Bernabé. Div. Incausado J. Turno Of. 1 Acdo. Núm. Exp. 322/2009.
Greenham González Guadalupe de la Esperanza. Exh. Familiar R. Rendir Ctas. del Año 2025. 1 Acdo. en Otros. Núm. Exp. 472/1985 Rendición de Ctas. del Año Dos Mil Veinticinco.
Huerta Gómez Norma Angélica. Juris. Voluntaria Familiar R. Rendir Ctas. del Año 2025. 1 Acdo. en Otros. Núm. Exp. 1052/2009 Rendición de Ctas. del Año Dos Mil Veinticinco.
Leal Biviano Berenice vs. Raymundo Agustín Peregrino. Ord. Civil Familiar J. audiencia Pasa a Sentencia. 1 Acdo. Núm. Exp. 2424/2012.
López Claro Ana Lilia vs. Víctor Hugo Salgado Carrillo. Ord. Civil Familiar J. Manifestaciones. 1 Acdo. en Incidente. Núm. Exp. 640/2021 Tomo 2 Consecuencias Inherentes Al Divorcio.
Magdaleno Cervantes Tania Jocelin vs. Martínez Calzada Miguel Ángel. Controversias del Orden Familiar L. Acdo2. 2 Acdos. en Incidente. Núm. Exp. 142/2025 Cambio de Guarda y Custodia.
Magdaleno Cervantes Tania Jocelin vs. Martínez Calzada Miguel Ángel. Controversias del Orden Familiar L. Admite Apel. vs. Aut 14- 01- 26. 1 Acdo. en Incidente. Núm. Exp. 142/2025 Inc. de Levantamiento de Medidas de Protección y Revinculación Familiar Prom 21 Oct 2025.
Maldonado García Ernesto vs. Cadeñanes Espinosa Érika Adriana. Controversias del Orden Familiar R. No Interpusieron Recurso de Inconformidad. 1 Acdo. en Amparo. Núm. Exp. 2668/2024 Bis. 4 Amparo 1364/2023- I.
Miranda Salazar Jenny Liliana y Pérez Díaz Arturo. Especial Familiar J. Platica Diferida. 1 Acdo. en Incidente. Núm. Exp. 1888/2022 Consecuencias Inherentes Al Divorcio.
Molina Salazar Albina su Sucesión. Sucesorio Familiar J. Turno Of. 1 Acdo. Núm. Exp. 20/2026 Principal.
Muñoz Rubalcava Jesús Miguel. Juris. Voluntaria Familiar R. Rendir Ctas. del Año 2025. 1 Acdo. en Otros. Núm. Exp. 1794/2014 Rendición de Ctas. del Año Dos Mil Veinticinco.
Ochoa García Sonia vs. Sergio García Guerrero. Alim. Tj- D. Exhorto. 1 Acdo. Núm. Exp. 550/2002.
Palacios García Mariano vs. Moreno Mora Euride Artemis. Controversias del Orden Familiar J. Pasa a Sentencia. 1 Acdo. en Otros. Núm. Exp. 496/2022 2da Vía de Apremio.
Pérez del Rosario Óscar. Sucesorio Familiar J. Turno Of. 1 Acdo. en Otros. Núm. Exp. 1912/2019 Segunda Sección.
Rascón Romo Raúl su Sucesión. Sucesorio Familiar J. Deberá Estarse. 1 Acdo. Núm. Exp. 1664/2023 Secc. Cuarta.
Reséndiz Antonio su Sucesión. Sucesorio Familiar L. Aclaren. 1 Acdo. Núm. Exp. 302/2025.
Serrano Bastida Rita Marina. Sucesorio Familiar J. Pasa a Sentencia. 2 Acdos. Núm. Exp. 196/2023 Secc. Cuarta.
Torrado Cobián Laura Andrea vs. Ricardo Joaquín Mondragón Sánchez. Controversias del Orden Familiar L. Contestación. 1 Acdo. en Incidente. Núm. Exp. 1738/2016 Inc. de Susp. de Visitas y Convivencias.
Torres Mora Jorge vs. Graciela Santaella Quintas. Especial Familiar J. Turno Of. 2 Acdos. en Incidente. Núm. Exp. 930/2020 Tomo III Inc. de Guarda y Custodia.
Trujillo Aguilera María del Refugio vs. Rafael Espinoza Balderrama. Controversias del Orden Familiar J. Turno Of. 1 Acdo. Núm. Exp. 594/1998.
Trujillo Gómez Carlos Alberto vs. Contreras Rondon Sandra Liliana. Controversias del Orden Familiar J. Rebeldia Expedir Copias. 1 Acdo. Núm. Exp. 1540/2024 Principal.
Victoria Martínez Claudio. Juris. Voluntaria Familiar R. Se Aprueba Ctas. del 2024. 1 Acdo. en Otros. Núm. Exp. 2270/2019 Rendición de Ctas. Año 2024.
Victoria Martínez Claudio. Juris. Voluntaria Familiar R. Ctas. del Año 2025. 1 Acdo. en Otros. Núm. Exp. 2270/2019 Rendición de Ctas. Año 2025.
Villafranca Alcalá Gabriel. Sucesorio Familiar Tj- Dada Nueva Cuenta. 1 Acdo. en Expedientillo. Núm. Exp. 1250/2021.
Del Valle Morones Victoria su Sucesión. Sucesorio Familiar J. Turno Of. 1 Acdo. Núm. Exp. 606/2025.

AUDIENCIA

Hernández Estrada Cutberto su Sucesión. Aud. 801 R Sucesorio Familiar. 1 audiencia. Núm. Exp. 620/2025.

EL SECRETARIO DE ACUERDOS
MTRA. LUCY ROCÍO DURÁN BONIFAZ

SEGUNDO DE LO FAMILIAR

SECRETARÍA "A"
ACUERDOS DEL 29 DE ENERO DEL 2026

Aguilera Beteta Manuel. Sucesorio Familiar Acdo. Amc. 1 Acdo. Núm. Exp. 475/2022 Secc. Cuarta.
Almazán González Mario Alberto. Sucesorio Familiar Acdo. Amc. 1 Acdo. Núm. Exp. 703/2024 Tomo II.
Alvarado Islas María del Socorro vs. Almanza Pedraza Enrique. Controversias del Orden Familiar Ckmn. 1 Acdo. Núm. Exp. 1255/2022 Principal.
Álvarez Aguilar Lizania vs. Gregorio Palafox Rangel. Cont. Ord. Fam. 2 Acdos. Núm. Exp. 447/2025.
Álvarez Uvalle Guillermo. Sucesorio Familiar 1 Acdo. Núm. Exp. 503/2017.

SOLO CONSULTA

Andrade Espínola Angelina. Controversias del Orden Familiar 1 Acdo. Núm. Exp. 1277/2010 Tomo V.
Andrés Magno Miguel Flaviano su Sucesión. Sucesorio Familiar 1 Acdo. Núm. Exp. 523/2025.
Arroyo Ortega Baltazar Sebastián su Suc. Sucesorio Familiar Oficio Sala. 1 Acdo. en Otros. Núm. Exp. 2803/2024 Segunda Sección.
Ayala Spindola Esteban Manuel. Sucesorio Familiar 2 Acdos. Núm. Exp. 1135/2022 Segunda Sección.
Barranco Joyner Enrique vs. Mireya Solares López. Controversias del Orden Familiar 1 Acdo. Núm. Exp. 815/2015 Incidente.
Bañuelos Panuco María Guadalupe vs. Flores Espinosa Ubaldo Martín. Especial Familiar 1 Acdo. en Incidente. Núm. Exp. 3543/2024 Inc. para Regular Las Consecuencias Inherentes a la Disol. del Vinculo Matrimonial.
Betanzos Wizar María Guadalupe vs. Fernando Guzmán Gallegos. Controversias del Orden Familiar Dada Cuenta. 1 Acdo. Núm. Exp. 455/2025.
Bueno Hernández Martha Elva su Sucesión. Sucesorio Familiar Prevención Amc. 1 Acdo. Núm. Exp. 49/2026.
Cancino Cahaparro José. Sucesorio Familiar Acdo. Amc. 1 Acdo. Núm. Exp. 2537/2024 Tomo II Principal.
Cancino Vázquez Brenda Elizabeth vs. Ángeles García Germán Said. Controversias del Orden Familiar 1 Acdo. Núm. Exp. 1937/2024.
Carlos Arellano Jéssica Ingrid vs. Serrano García Víctor Jesús. Ord. Civil Familiar 1 Acdo. Núm. Exp. 2681/2024.
Carmona Montes Gabriel. Sucesorio Familiar 1 Acdo. Núm. Exp. 805/2023 Tomo II.
Carmona Carranza Karina Ivonne vs. Castiblanco Vaquiro Óscar Andrés. Controversias del Orden Familiar Apelación. 1 Acdo. en Incidente. Núm. Exp. 1765/2019 Cuarto Inc. de Ejecc. de Convenio.
Carranza Castellanos Beatriz su Sucesión. Sucesorio Familiar 1 Acdo. Núm. Exp. 1111/2024.
Castillo Morales Ana Laura vs. Pedro Moralez Núñez. Controversias del Orden Familiar 1 Acdo. Núm. Exp. 1173/2015.
Chanona Velázquez Julián vs. García Tenorio Lizbeth. Especial Familiar Dada Cuenta. 1 Acdo. en Incidente. Núm. Exp. 2141/2023 Inc. de Fijación y Aumento de Pensión Alimenticia.
Chávez García Javier su Suc. Sucesorio Familiar 1 Acdo. Núm. Exp. 449/2025.
Conde Benitez Carmen Lucía vs. Molina Morales Juan Antonio. Cont. Ord. Fam. Dada Cuenta Amc. 1 Acdo. Núm. Exp. 373/2025.
Coronado Gómez María Antonieta vs. Gamboa Fuentes Francisco. Controversias del Orden Familiar 1 Acdo. Núm. Exp. 1765/2024 Tomo II.
Cruz Chávez Asunción. Sucesorio Familiar 1 Acdo. Núm. Exp. 761/2022 Principal.
Eslava Ortega Luis Fernando vs. Gutiérrez Ruíz Diana. Controversias del Orden Familiar 1 Acdo. en Incidente. Núm. Exp. 2629/2024 Inc. de Modificación de Visitas y Convivencias.
Espinosa Mireles Zesati Eugenio. Juris. Voluntaria Familiar 1 Acdo. Núm. Exp. 2165/2024 Tomo III.
Flores Ángeles Carlos Alberto vs. Silvia Rodríguez Solís. Controversias del Orden Familiar Acdo. Amc. 1 Acdo. Núm. Exp. 863/2020.
Flores Delgado Wendy Elizabeth vs. Luis Alfonso Ley Marcial. Controversias del Orden Familiar 1 Acdo. en Incidente. Núm. Exp. 1431/2018 Inc. de Reduc. de Pensión Alimenticia.
Flores Garduño Marcelo. Juris. Voluntaria Familiar Acdo. Amc. 1 Acdo. Núm. Exp. 2007/2016.
Gallon Ramírez María Isabel vs. Martínez Cárdenas Carlos Israel. Especial Familiar Acdo. Ca. 1 Acdo. Núm. Exp. 2555/2024.
Galván Vidal Miguel Edmundo vs. Rubio Cruz Stephanie. Controversias del Orden Familiar 1 Acdo. Núm. Exp. 2981/2024.
González López Roman su Sucesión. Sucesorio Familiar 1 Acdo. Núm. Exp. 799/2025.
González Pedraza Miguel Ángel vs. Andrea Mota de Anda. Especial Familiar Acdo. Geb. 1 Acdo. Núm. Exp. 91/2016.
Granados Hernández Adela Berenice vs. Alvarado Olivares Edgar Arturo. Controversias del Orden Familiar 1 Acdo. Núm. Exp. 521/2024 Tomo II Principal.
Gutiérrez Ochoa Ana Janette vs. Ángeles Cerón Guillermo Demetrio. Controversias del Orden Familiar 2 Acdos. Núm. Exp. 789/2022 Principal.
Hernández Esquivel Fernando. Juris. Voluntaria Familiar 1 Acdo. Núm. Exp. 705/2024.
Hernández Munguía Agustín Antonio su Sucesión. Sucesorio Familiar Acdo. Ca. 1 Acdo. en Amparo. Núm. Exp. 593/2025 Cuad. Amparo.
Herrera Sole Samia. Juris. Voluntaria Familiar Acdo. Amc. 1 Acdo. Núm. Exp. 123/2017.
Juárez Espinosa Víctor Edmundo. Ord. Civil Familiar 1 Acdo. en Incidente. Núm. Exp. 33/1985 Inc. de Autr. de Venta Judicial.
López Córdova Máximo su Sucesión. Sucesorio Familiar Acdo. Amc. 1 Acdo. Núm. Exp. 651/2025.
Macías Delgado Rogelio su Sucesión. Sucesorio Familiar 2 Acdos. Núm. Exp. 37/2026.
Marín Martínez Marisol vs. Domínguez Álvarez Alfonso Luciano. Controversias del Orden Familiar Acdo. Geb. 1 Acdo. Núm. Exp. 2347/2024.
Marín Rodríguez Carmen su Sucesión. Sucesorio Familiar Acdo. Amc. 1 Acdo. en Otros. Núm. Exp. 1181/2024 Secc. Cuarta.
Márquez Cruz Luis Jesús vs. Karla Fernanda Téllez Pérez. Controversias del Orden Familiar Acdo. Geb. 1 Acdo. Núm. Exp. 499/2020.
Martínez Nava Ulises vs. García García Alma Griselda. Especial Familiar 1 Acdo. en Incidente. Núm. Exp. 2235/2024 de Pensión Alimenticia Tomo III.
Martínez Báez Samuel. Sucesorio Familiar 3 Acdos. Núm. Exp. 313/2025.
Martínez Gatica Sandra vs. Martínez Marcial Eduardo. Controversias del Orden Familiar 1 Acdo. Núm. Exp. 1177/2022.
Martínez Gómez Manuel su Sucesión. Sucesorio Familiar 1 Acdo. Núm. Exp. 1803/2024 Secc. Segunda.
Martínez Martínez Raquel vs. Loza Graduño Óscar Eduardo. Controversias del Orden Familiar 1 Acdo. en Incidente. Núm. Exp. 697/2023 Inc. de Régimen de Visitas y Convivencias.
Martínez Nava Ulises vs. García García Alma Griselda. Especial Familiar 1 Acdo. Núm. Exp. 2235/2024.
Martínez Nava Ulises vs. García García Alma Griselda. Controversias del Orden Familiar 2 Acdos. en Incidente. Núm. Exp. 2235/2024 Inc. de Liquidación de Sociedad Conyugal.
Méndez Arenas Adolfo su Sucesión. Sucesorio Familiar Acdo. Amc. 1 Acdo. Núm. Exp. 25/2026.
Méndez Martínez María de Jesús. Sucesorio Familiar 1 Acdo. Núm. Exp. 101/2022 Principal.
Mendoza Alva Juana Gabina su Sucesión. Sucesorio Familiar Acdo. Amc. 1 Acdo. Núm. Exp. 1941/2024.
Miranda Moreno María Juana su Sucesión. Sucesorio Familiar Acuerdo. 1 Acdo. Núm. Exp. 779/2025.
Molina Campos Sandra Luz vs. Botello Bvarrita Marco Humberto. Controversias del Orden Familiar Acdo. Amc. 1 Acdo. Núm. Exp. 1177/2019.
Morales Soto Estanislao su Sucesión. Sucesorio Familiar 1 Acdo. Núm. Exp. 819/2023.
Moyeda Barba Sarai vs. Rivera Castañeda Héctor Yoshimar. Controversias del Orden Familiar Acdo. Amc. 1 Acdo. Núm. Exp. 1357/2024 Tomo II.
Muñoz y Córdova José Ignacio su Sucesión. Sucesorio Familiar 1 Acdo. Núm. Exp. 773/2025.
Navarro Pérez Georgina vs. Martínez Hernández Rogelio. Controversias del Orden Familiar 1 Acdo. en Incidente. Núm. Exp. 2519/2024 Inc. de Cancel. de Pensión Alimenticia.
Negrete Montes Susana vs. Francisco Hernández López. Especial Familiar 1 Acdo. Núm. Exp. 831/2014 Tomo II.
Noble Jiménez Viridiana vs. Cruz Castillo Ricardo Bacilio. Controversias del Orden Familiar 1 Acdo. Núm. Exp. 1793/2021 Principal Tomo VI.
Noguera Sabaya José Luis su Sucesión. Sucesorio Familiar Aud. Sin Asistencia. 1 Acdo. Núm. Exp. 695/2025.
Ortiz Álvarez Ernesto su Sucesión. Sucesorio Familiar Acdo. Amc. 1 Acdo. Núm. Exp. 21/2025 Secc. Segunda.
Ortiz Antonio Sarai vs. González Cabañas Víctor Hugo. Controversias del Orden Familiar 1 Acdo. en Otros. Núm. Exp. 2799/2024 Inc. de Modificación de Guarda y Custodia y Modificación Al Régimen de Convivencias y Visitas.
Osnaya Nolasco Hilaria. Sucesorio Familiar 1 Acdo. en Otros. Núm. Exp. 2205/2015 Bis. 1 Secc. Cuarta.
Osorio Arellano Yolanda vs. Gustavo Adrián Gómez Moreno. Controversias del Orden Familiar 1 Acdo. Núm. Exp. 2107/2018.
Padilla Serrano Bianca Jazmín vs. Martínez Figueroa Jair. Controversias del Orden Familiar Acdo. Amc. 2 Acdos. Núm. Exp. 2167/2024.
Pastor Limias Evaristo su Sucesión. Sucesorio Familiar Acdo. Amc. 1 Acdo. Núm. Exp. 1641/2024 Secc. Cuarta.
Paz Tapia Consuelo su Sucesión. Sucesorio Familiar Acdo. Amc. 1 Acdo. Núm. Exp. 3273/2024.

SOLO CONSULTA
SOLO CONSULTA
SOLO CONSULTA

Pérez Orozco Cecilia vs. Andrés Sandoval Talois. Especial Familiar Acdo. Geb. 4 Acdos. Núm. Exp. 993/2019 Inc. de Modificación de Convn. Tomo Viii.
Piedras Rodríguez Adrián vs. Ruíz Serna Celeste Abigail. Especial Familiar 1 Acdo. Núm. Exp. 1879/2021 Principal.
Ponce Mercado Ma Guadalupe. Sucesorio Familiar 1 Acdo. Núm. Exp. 1987/2017.
Prol y Piñeiro María de la Purificación. Juris. Voluntaria Familiar 1 Acdo. Núm. Exp. 719/2015.
Ramírez Nicolás Catarina Petra su Suc. Sucesorio Familiar 1 Acdo. Núm. Exp. 453/2025.
Ramírez Rodríguez María Teresa su Sucesión. Sucesorio Familiar Acdo. Geb. 2 Acdos. Núm. Exp. 633/2024.
Ramírez Yáñez Miriam vs. Antonio Hernández Martínez. Controversias del Orden Familiar Acuerdo. 3 Acdos. Núm. Exp. 585/2019.
Rentería Velarde Mario Brayan vs. Magdaleno Sánchez Susana. Especial Familiar 1 Acdo. en Incidente. Núm. Exp. 2391/2024 Inc. de Fijación de Aseguramiento de Pensión Alimenticia, Guarda y Custodia.
Reyes Lozada Martha vs. Rojas Gómez Carlos Manuel. Especial Familiar Acuerdo. 1 Acdo. en Incidente. Núm. Exp. 1011/2023 Inc. de Consecuencias Inherentes a la Disol. del Vínculo Matrimonial.
Rivera Reyes Agustín. Sucesorio Familiar 1 Acdo. Núm. Exp. 1315/2017.
Rojas Villela Jéssica Elizabeth vs. Sánchez Aguirre Miguel Alejandro. Controversias del Orden Familiar 1 Acdo. Núm. Exp. 2055/2021 Incidentde de Modificación de Convenio, Clausula Primera, Segunda y Tercera Tomo Ii.
Rojas Villela Jéssica Elizabeth vs. Sánchez Aguirre Miguel Alejandro. Especial Familiar 1 Acdo. en Incidente. Núm. Exp. 2055/2021 Inc. de Pago de Pensiones Vencidas y No Pagadas.
Ruíz Albarrán Galilea Montserrat. Juris. Voluntaria Familiar Acdo. Amc. 1 Acdo. Núm. Exp. 1187/2023.
Salas Martínez Nohemí. Juris. Voluntaria Familiar 2 Acdos. Núm. Exp. 2785/2024.
Saldívar Guijosa Cristina. Sucesorio Familiar 1 Acdo. Núm. Exp. 1015/2014.
Sánchez Pamilla Adrián vs. Pamela Ruíz Coronel. Controversias del Orden Familiar 1 Acdo. Núm. Exp. 519/2020.
Santa Rosa García Ricardo vs. Chong Barragán Alondra Jackeline. Especial Familiar Acdo. Amc. 1 Acdo. en Incidente. Núm. Exp. 2869/2024 Inc. de Guarda y Custodia y Alimentos.
Santillán Navarro José su Sucesión. Sucesorio Familiar Acdo. Amc. 1 Acdo. Núm. Exp. 25/2025.
Santoyo Ordonez Ana Lilia vs. Cruz González Leonel. Ord. Civil Familiar 2 Acdos. Núm. Exp. 33/2026.
Somilleda Martínez Luis Alberto vs. Raquel Espinosa de Los Monteros López. Controversias del Orden Familiar Ckmn. 1 Acdo. en Incidente. Núm. Exp. 1287/2019 Inc. de Modificación de Régimen de Visitas y Convivencias.
Soto Soto Raúl su Sucesión. Sucesorio Familiar Acdo. Amc. 1 Acdo. Núm. Exp. 827/2025.
Tamayo Aguilar Paloma Josselyn vs. García Rodríguez Bryan Joseph. Controversias del Orden Familiar 1 Acdo. Núm. Exp. 2635/2024.
Tapia Saldaña Ivette vs. Mora Salcedo Edder. Especial Familiar 2 Acdos. en Incidente. Núm. Exp. 2123/2023 Inc. de Susp. Provisional de Convivencias.
Tavera Palacios Azael vs. Esquivel Cuevas Laura Alicia. Especial Familiar 1 Acdo. Núm. Exp. 451/2022.
Tejeda Díaz María del Carmen Yolanda su Sucesión. Sucesorio Familiar 1 Acdo. Núm. Exp. 767/2025.
Téllez Orozpe Lizeth vs. Víctor Hugo Ramírez Porrás. Especial Familiar 1 Acdo. en Incidente. Núm. Exp. 191/2014 Inc. de Incumplimiento de Convn. Ii.
Téllez Orozpe Lizeth vs. Víctor Hugo Ramírez Porrás. Especial Familiar 1 Acdo. en Incidente. Núm. Exp. 191/2014 Inc. de Reduc. de Pensión Alimenticia.
Tenorio Juárez Yolanda su Sucesión. Sucesorio Familiar 1 Acdo. Núm. Exp. 2351/2024.
Toquiantzi Zempoatecatl Isabel Lucía su Suc. Sucesorio Familiar 1 Acdo. Núm. Exp. 3435/2024.
Torres de Los Arcos Gloria vs. Jiménez Medina Víctor Manuel. Controversias del Orden Familiar 1 Acdo. Núm. Exp. 389/2025.
Vargas Palma Adriana vs. Cornejo Mejía Joel vs. Alim. Comparec. Controversias del Orden Familiar Acdo. Geb. 1 Acdo. Núm. Exp. 2403/2024.
Vargas Palma Adriana vs. Cornejo Mejía Joel. Controversias del Orden Familiar Acdo. Geb. 2 Acdos. en Incidente. Núm. Exp. 2403/2024 Inc. de Aumento de Pensión Alimenticia.
Vicente Juan Felipa vs. Rodríguez González Ermelando. Ord. Civil Familiar 2 Acdos. Núm. Exp. 805/2025.
Yáñez Estrada Azucena su Sucesión. Sucesorio Familiar 1 Acdo. Núm. Exp. 683/2025.

NO PUBLICADOS

Cortés García Claudia. Sucesorio Familiar Acdo. Geb. 1 Acdo. Núm. Exp. 1625/2024 Secc. Tercera.
Laines Mendoza María de la Luz vs. Ponce Jiménez Manuel. Especial Familiar Acdo. Geb. 1 Acdo. en Incidente. Núm. Exp. 1487/2022 Inc. de Liquidación de Sociedad Conyugal.

AUDIENCIA

Morales Ledesma Karina vs. Sergio Bonfilio Mayora Zamudio. Aud. Especial Familiar. 1 Aud. en Incidente. Núm. Exp. 1819/2017 Inc. de Cobro de Gastos Médicos y Hospitalarios Extraordinarios.

SENTENCIAS INTERLOCUTORIAS

Fabián Velasco Tereza vs. Rodríguez Moreno Juan Manuel. Controversias del Orden Familiar Sent. Interl. 1 Sent. Inter. en Incidente. Núm. Exp. 1307/2003 Inc. de Cancel. de Pensión Alimenticia

LA SECRETARIA DE ACUERDOS
LIC. GABRIELA ELIZARRARAZ BADILLO

SECRETARÍA "B"
ACUERDOS DEL 29 DE ENERO DEL 2026

Acosta Quintanar Alicia su Sucesión. Sucesorio Familiar Acdo. Jlc. 1 Acdo. Núm. Exp. 70/2025 Inc. de Oposición a la Rendición de Cuentas.
Acuña Rodríguez María de Los Ángeles su Sucesión. Sucesorio Familiar Imsb. 1 Acdo. Núm. Exp. 844/2025.
Aguilar Flores Sara vs. Marino Galicia Álvarez. Controversias del Orden Familiar Imsb. 1 Acdo. Núm. Exp. 1786/2024.
Aguilar González Maribel vs. Caballero Gutiérrez Martín. Ord. Civil Familiar Imsb. 1 Acdo. Núm. Exp. 34/2026.
Aguilar Romero Luis su Sucesión. Sucesorio Familiar Imsb. 1 Acdo. Núm. Exp. 550/2025.
Aguilar Salvador Gregorio Daniel. Juris. Voluntaria Familiar Imsb. 2 Acdos. Núm. Exp. 2362/2012.
Alcibar Soto Isaac su Sucesión. Sucesorio Familiar Previene. 1 Acdo. Núm. Exp. 60/2026.
Aquino Pérez Marco Antonio su Sucesión. Sucesorio Familiar 1 Acdo. Núm. Exp. 548/2024.
Aranda Suárez Adán vs. Abad Romero Ana Susana. Controversias del Orden Familiar Imsb. 1 Acdo. en Incidente. Núm. Exp. 38/2021 Inc. de Compensación.
Arguelles Mejía Juan su Sucesión. Sucesorio Familiar Acdo. Ca. 1 Acdo. en Amparo. Núm. Exp. 186/2023 Cuad. Amparo.
Aurrecoechea Maldonado Jorge. Juris. Voluntaria Familiar Imsb. 2 Acdos. Núm. Exp. 1974/2014.
Ayala Colín Lizbeth vs. Nava Salas José Luis. Controversias del Orden Familiar Imsb. 1 Acdo. en Expedientillo. Núm. Exp. 962/2023 Expedientillo.
Bautista Cruz Francisco Javier vs. Hernández Portillo Sharon Belem. Controversias del Orden Familiar Imsb. 2 Acdos. Núm. Exp. 2952/2024.
Becerril Cruz Sofía. Juris. Voluntaria Familiar Imsb. 2 Acdos. Núm. Exp. 1668/2018.
Blanco Martínez Margarita vs. Carlos Torres Rosas. Especial Familiar Acdo. Jlc. 2 Acdos. en Incidente. Núm. Exp. 30/2013 Tomo III del Inc. de Cambio de Guarda y Custodia, Fijación de Pensión Alimenticia.
Cabrera Mendoza Rubén su Sucesión. Sucesorio Familiar Acdo. Sms. 1 Acdo. Núm. Exp. 1094/2024.
Calderón Contreras Claudia Izitzel vs. Padrón Patiño Max. Controversias del Orden Familiar Acdo. Jlc. 1 Acdo. Núm. Exp. 254/2025 Tomo III.
Camacho Romero Armando. Interd. Imsb. 2 Acdos. Núm. Exp. 966/2006.
Camacho de Ríos María de Lourdes. Sucesorio Familiar Acdo. Jlc. 1 Acdo. en Otros. Núm. Exp. 804/1993 Secc. Tercera.
Canchola Bertha Rosalía Montoya vs. Refugio Novoa Martínez. Controversias del Orden Familiar 1 Acdo. en Incidente. Núm. Exp. 982/2006 Inc. de Reduc. de Pensión Alimenticia.
Canseco Chapa Gerardo. Declar. Interd. Imsb. 2 Acdos. Núm. Exp. 1962/2010.

SOLO CONSULTA
SOLO CONSULTA
SOLO CONSULTA

Carballo Amaya Claudia Margarita vs. Jesús David Rojas Castillo. Juris. Vol. Acdo. Jlc. 1 Acdo. Núm. Exp. 212/2007.
Carreón Samperio Gabriela Eugenia vs. Zamora Mata Juan Manuel. Especial Familiar Imsb. 1 Acdo. en Incidente. Núm. Exp. 250/2004 Tomo III.
Carrera Durán Agustín. Sucesorio Familiar Imsb. 1 Acdo. Núm. Exp. 2994/2024 Tomo III del Principal.
Castro Feliciana Hortensia su Sucesión. Sucesorio Familiar Acdo. Sms. 1 Acdo. Núm. Exp. 54/2026.
Cedillo Mora María vs. Vicente Columba Sandoval. Controversias del Orden Familiar Imsb. 1 Acdo. en Incidente. Núm. Exp. 1116/2020 de Pago de Pensiones Adeudadas.
Cedillo Valencia Anabel vs. Julio César Flores Rosas. Alim. Comparec. Imsb. 1 Acdo. Núm. Exp. 576/2012.
Cervantes Flores Agustín Daniel y/o Daniel Cervantes Flores y/o Agustín Cervantes. Sucesorio Familiar Imsb. 1 Acdo. Núm. Exp. 606/2016.
Cornejo Martínez Patricia vs. Pablo Alberto Medina Muñoz. Controversias del Orden Familiar Acdo. Sms. 1 Acdo. en Incidente. Núm. Exp. 198/2025 Inc. de Cancel. de Pensión Alimentica en contra de Pablo Aarón Medina Cornejo.
Corral Robles Jorge su Sucesión. Sucesorio Familiar Acdo. Jlc. 1 Acdo. Núm. Exp. 588/2025.
Cortina Mayorga Altagracia y Núñez Izunza Clara Lorena. Sucesorio Familiar Imsb. 1 Acdo. en Incidente. Núm. Exp. 1258/1999 Inc. de Remoción de Albacea en contra de Jorge Isaac Cabrera Cortina.
Cuéllar Rodríguez Elvia Lucía vs. Juan Carlos Bautista Velázquez. Controversias del Orden Familiar Acdo. C- Sms. 1 Acdo. Núm. Exp. 810/2015 Tomo II del Principal.
Díaz Parrales Valentín. Juris. Voluntaria Familiar Imsb. 1 Acdo. Núm. Exp. 926/2021.
Escamilla García Juan su Sucesión. Sucesorio Familiar Acdo. Jlc. 1 Acdo. Núm. Exp. 2026/2024.
Escobar Serralde María Briceida vs. Flores Ortega Eduardo. Ord. Civil Familiar Imsb. 1 Acdo. Núm. Exp. 44/2026.
Espejo Montejo María Cristina su Suc. Sucesorio Familiar Acdo. Jlc. 1 Acdo. en Cuadernillo. Núm. Exp. 3088/2024 Bis. 2 Secc. Cuarta.
Fajardo Ontiveros Luis Alberto vs. Flores Galindo Érika Lizbeth. Controversias del Orden Familiar Acdo. Ars. 1 Acdo. Núm. Exp. 1160/2023 Tomo V.
Figueroa Galván Rubén vs. González Rodríguez Teresa. Especial Familiar Acdo. Sms. 1 Acdo. en Incidente. Núm. Exp. 362/2009 Inc. de Pensión Alimenticia.
Flores Barrios Lisbet vs. Jesús Antonio López Díaz. Sucesorio Familiar Aud. Ca. 1 Acdo. Núm. Exp. 20/2026 Lamvlv020/2026.
Gamez Francisco López. Sucesorio Familiar Imsb. 5 Acdos. Núm. Exp. 1848/1983.
García Rodríguez María Isabel. Juris. Voluntaria Familiar Imsb. 1 Acdo. Núm. Exp. 530/2021.
García Zavala Miguel Antonio. Interd. 2 Acdos. Núm. Exp. 272/2011.
González Martha Michelle Barragán. Juris. Voluntaria Familiar Imsb. 1 Acdo. Núm. Exp. 2238/2024.
González Martínez Carlos. Juris. Voluntaria Familiar 1 Acdo. Núm. Exp. 1382/2024.
Gutiérrez Alfaro Néstora su Sucesión. Sucesorio Familiar Imsb. 1 Acdo. Núm. Exp. 662/2025.
Gutiérrez Arriaga Leticia vs. Arzate Flores Jorge. Especial Familiar Acdo. Sms. 2 Acdos. en Incidente. Núm. Exp. 1142/2017 Tomo II del Inc. de Liquidación de Sociedad Conyugal.
Gutiérrez Vallejo Israel Dager Salvador. Juris. Voluntaria Familiar Imsb. 1 Acdo. Núm. Exp. 778/2021.
Heredia Barragán Jesús y/o J. Jesús Heredia Barragán y/o J Jesús Heredia Barragán y/o Jesús Heredia B y/o Jesús Heredia. Sucesorio Familiar Acdo. Sms. 1 Acdo. en Incidente. Núm. Exp. 546/2023 Inc. de Oposic a la Rend de Ctas del 01 de Feb Al 31 de Marz 2025.
Hernández Avelar Consuelo su Sucesión. Sucesorio Familiar Acdo. Sms. 1 Acdo. Núm. Exp. 58/2026.
Hernández Ponce Alberto Gabriel Alejandro su Sucesión. Sucesorio Familiar Acdo. C- Sms. 1 Acdo. Núm. Exp. 4/2025.
Hernández Vázquez Marcos su Sucesión. Sucesorio Familiar 1 Acdo. Núm. Exp. 612/2025.
Hernández Cardoso Jorge, su Sucesión. Sucesorio Familiar Pasa a Sentencia. 1 Acdo. en Otros. Núm. Exp. 2768/2024 Cuarta Sección.
Hurtazo y Pacheco Alicia su Sucesión. Sucesorio Familiar Imsb. 1 Acdo. Núm. Exp. 3226/2024.
Islas Martínez Claudia vs. Vilchis Rosas Gregorio. Controversias del Orden Familiar Imsb. 1 Acdo. Núm. Exp. 266/2010.
Jiménez Martínez María Antonieta. Int. Imsb. 1 Acdo. Núm. Exp. 20/1999.
Jiménez Miranda Fermín. Juris. Voluntaria Familiar Imsb. 2 Acdos. Núm. Exp. 716/2009 Tomo II.
Kuram Chanchaya vs. London Matthew Thomas. Controversias del Orden Familiar Acdo. Jlc. 1 Acdo. Núm. Exp. 1352/2023.
Lamas y Kobashi Benjamín Alejandro su Suc. Sucesorio Familiar Imsb. 1 Acdo. Núm. Exp. 2516/2024 Principal Tomo II.
Larrinaga y Azpiazu José Manuel su Sucesión. Sucesorio Familiar Acdo. Ca. 1 Acdo. en Amparo. Núm. Exp. 2892/2024 Cuad. Amparo.
León Lechuga Patricia vs. Juan Antonio Nieves Cortés. Especial Familiar Imsb. 2 Acdos. Núm. Exp. 1006/2019.
López García Maryangeles vs. Pichardo Luna Yurlov Alexei. Controversias del Orden Familiar Acdo. Jlc. 1 Acdo. 1 Acdo. en Incidente. Núm. Exp. 702/2023.
López Martínez Miguel Ángel. Interd. Imsb. 1 Acdo. Núm. Exp. 330/2006.
López Saldaña Raquel su Sucesión. Sucesorio Familiar Imsb. 1 Acdo. en Expedientillo. Núm. Exp. 702/2022.
Maldonado Lemus María de Lourdes su Sucesión. Sucesorio Familiar Imsb. 1 Acdo. Núm. Exp. 1492/2024.
Márquez Jiménez María José Adrián. Declar. Interd. Acdo. Jlc. 1 Acdo. Núm. Exp. 1662/2008.
Martínez Cabrera Sandra Nayeli vs. Víctor Manuel Rodríguez Ledezma. Especial Familiar Imsb. 1 Acdo. en Incidente. Núm. Exp. 1346/2016 Inc. de Guarda y Custodia y Pensión Alimenticia.
Martínez Sánchez Danae vs. Román Cedillo Cristian. Vía de Apremio Familiar Imsb. 1 Acdo. Núm. Exp. 1320/2024.
Martínez Villegas Juan. Juris. Vol. Imsb. 1 Acdo. Núm. Exp. 1362/2001.
Mier y Mena Martha Azucena. Int. Acdo. Sms. 2 Acdos. Núm. Exp. 1858/2010.
Molina Vilchis Cristina. Sucesorio Familiar Acdo. Sms. 1 Acdo. en Incidente. Núm. Exp. 92/2025 Bis. 2 Inc. de Oposición a Los Inventarios y Avaluos Tomo II.
Montes Belmont Silvia (Quien También Utilizaba Los Nombres de Silvia Montes y Belmont y Silvia Montes de Cargas). Sucesorio Familiar Acdo. Jlc. 1 Acdo. en Otros. Núm. Exp. 178/2025 Secc. Segunda.
Montes Velázquez Casimiro su Sucesión. Sucesorio Familiar Imsb. 1 Acdo. Núm. Exp. 416/2024.
Moreno Jardón Eduardo. Juris. Voluntaria Familiar Imsb. 2 Acdos. en Expedientillo. Núm. Exp. 448/2004.
Murillo Barrón Eloísa. Juris. Voluntaria Familiar Imsb. 2 Acdos. Núm. Exp. 452/2014.
Nájera Izquierdo Luis Alejandro y Otro. Juris. Voluntaria Familiar Imsb. 1 Acdo. Núm. Exp. 394/2021.
Nieto Garduño Alfonso su Sucesión. Sucesorio Familiar Acdo. Jlc. 1 Acdo. Núm. Exp. 232/2022 Segunda Secc. de Inventarios y Avalúos.
Noriega Sánchez Norma vs. Aguirre Duarte Procoro. Alim. Acdo. Sms. 1 Acdo. Núm. Exp. 1598/2005.
Ortiz Rodríguez Brenda vs. Ocampo Herrera Jesús Rubén. Controversias del Orden Familiar Imsb. 2 Acdos. Núm. Exp. 624/2022 Tomo II.
. Ord. Civil Familiar Imsb. 1 Acdo. Núm. Exp. 2/2024 Bis. 1.
Palma Argüelles Alejandro. Juris. Voluntaria Familiar Acdo. C- Sms. 1 Acdo. en Otros. Núm. Exp. 3068/2024 Tomo IV Cuatro.
Patiño Rodríguez Maricarmen vs. Vera Morales Edgar. Controversias del Orden Familiar Imsb. 1 Acdo. Núm. Exp. 458/2023 Tomo VIII del Principal.
Pérez Acosta Víctor Manuel vs. Pérez Acosta Luis Eduardo y Pérez Torres Víctor Manuel y Pérez Acosta Larissa Deyanira y Tapia Adriano Julieta. Ord. Civil Familiar Acdo. Jlc. 1 Acdo. Núm. Exp. 372/2025.
Pérez Melesio Seth vs. Bernadette Jeanne Courregelongue Baca. Controversias del Orden Familiar Imsb. 1 Acdo. en Incidente. Núm. Exp. 1830/2018 Inc. de Modificación de Régimen de Vistas y Convivencias.
Pérez Melesio Seth vs. Bernadette Jeanne Courregelongue Baca. Controversias del Orden Familiar Imsb. 1 Acdo. en Incidente. Núm. Exp. 1830/2018 Inc. de Permiso para Estudiar en el Extranjero.
Ponce Ramírez Ricardo Andrés vs. Ponce Montes Gustavo Enrique. Controversias del Orden Familiar Imsb. 1 Acdo. Núm. Exp. 3452/2024.
Puebla Islas Valeria. Controversias del Orden Familiar Imsb. 1 Acdo. Núm. Exp. 2832/2024.
Puebla Islas Valeria. Controversias del Orden Familiar Imsb. 1 Acdo. en Otros. Núm. Exp. 2832/2024 Vía de Apremio del Periodo de Julio a Noviembre de 2023.
Quintana Campos Arturo su Sucesión. Sucesorio Familiar Acuerdo. 1 Acdo. Núm. Exp. 1772/2024.

SOLO CONSULTA
SOLO CONSULTA
SOLO CONSULTA

Quirino Cruz Mario Antonio vs. Rosa Alicia Jardón Rodríguez. Controversias del Orden Familiar Imsb. 1 Acdo. Núm. Exp. 1276/2013.
Quiroz Mirón Irma. Juris. Voluntaria Familiar Imsb. 2 Acdos. Núm. Exp. 326/2017.
Ramos de la Torre Francisca su Sucesión. Sucesorio Familiar Imsb. 1 Acdo. Núm. Exp. 644/2023.
Ritter Caballero Agafni Delia. Declar. Interd. Imsb. 2 Acdos. Núm. Exp. 1150/2006.
Rivera Ayala María Luisa vs. Molina Beristain Miguel Ángel. Controversias del Orden Familiar Acdo. Jlc. 1 Acdo. Núm. Exp. 588/2024.
Rodríguez Castillo Carlos Enrique vs. Toledo Gutiérrez Yazmín Nayeli. Controversias del Orden Familiar Acdo. Jlc. 1 Acdo. en Otros. Núm. Exp. 2472/2024 Tomo Tres.
Rodríguez Guzmán Margarita María vs. Palafox Callejas Óscar Francisco. Controversias del Orden Familiar Acdo. Jlc. 2 Acdos. Núm. Exp. 592/2024.
Rodríguez Martínez María Teresa vs. Alcántara Hinostroza José Antonio. Controversias del Orden Familiar Imsb. 2 Acdos. en Incidente. Núm. Exp. 1398/2003 Inc. de Cancel. de Pensión Alimenticia.
Rodríguez Romero Salvador de Jesús vs. González García Ariana. Especial Familiar Acdo. Jlc. 1 Acdo. en Incidente. Núm. Exp. 1304/2022 Inc. de Cambio de Dom. para Residir Fuera del País.
Rodríguez Sánchez María Guadalupe vs. Miguel Camacho Reyes. Controversias del Orden Familiar Imsb. 1 Acdo. Núm. Exp. 1962/2016.
Rodríguez Toledo Arturo. Juris. Voluntaria Familiar Imsb. 2 Acdos. Núm. Exp. 2870/2024.
Romero García Fortunato su Sucesión. Sucesorio Familiar Acdo. Sms. 1 Acdo. Núm. Exp. 28/2026.
Romero Reyes Retana Juana. Sucesorio Familiar Imsb. 1 Acdo. Núm. Exp. 1834/2014.
Romero Romero Isabel su Sucesión. Sucesorio Familiar Acuerdo. 1 Acdo. Núm. Exp. 2068/2021.
Salinas Delgado Jesús su Sucesión. Sucesorio Familiar Imsb. 1 Acdo. Núm. Exp. 2326/2024.
Sánchez Godos María Grissel vs. Moreno Méndez José Eduardo. Controversias del Orden Familiar Acdo. Jlc. 1 Acdo. Núm. Exp. 650/2024.
Silva Rojas Silvia vs. Hernández Martínez Israel. Controversias del Orden Familiar Acdo. Jlc. 1 Acdo. en Incidente. Núm. Exp. 1566/2016 Inc. de Incremento de Pensión Alimenicia.
Solís Badillo María vs. Verdugo Silis Patricia. Controversias del Orden Familiar Imsb. 1 Acdo. Núm. Exp. 3442/2024.
Solís Domínguez Guadalupe Araceli y Martínez Agonizante Ricardo Celestino vs. Gerónimo Corona Laura Elena. Controversias del Orden Familiar 1 Acdo. Núm. Exp. 2088/2023 Tomo II del Principal.
Topete Orozco Nadia Armin. Controversias del Orden Familiar 1 Acdo. Núm. Exp. 460/2022 Tomo III del Principal.
Torres Flores Anayeli vs. Reyes Manzano Ezequiel. Controversias del Orden Familiar Imsb. 1 Acdo. en Incidente. Núm. Exp. 626/2020 Inc. de Cambio de Guarda y Custodia.
Torres González Hortencia Ángela su Sucesión. Sucesorio Familiar Imsb. 1 Acdo. Núm. Exp. 826/2025.
Trejo Galicia Zabdi Belén vs. Santamaría Bravo Roberto Carlos. Especial Familiar Imsb. 1 Acdo. Núm. Exp. 318/2022 Principal Tomo II.
Vallejo Muñoz Saúl. Sucesorio Familiar Acdo. C- Sms. 1 Acdo. en Incidente. Núm. Exp. 428/2025 Inc. de Remoción de Albacea.
Velasco Ramírez María Gabriela su Sucesión. Sucesorio Familiar Acdo. Sms. 1 Acdo. Núm. Exp. 56/2026.
Velasco Rodríguez Amalia su Sucesión. Sucesorio Familiar Imsb. 2 Acdos. Núm. Exp. 42/2025.
Velázquez Velázquez Alejandra vs. Adrián Gloria González. Controversias del Orden Familiar Acdo. Ars. 1 Acdo. Núm. Exp. 1184/2023.
Ventura Castillo Gilberto Everardo vs. Cynthia Dinorah Pantoja Aguilar. Especial Familiar 1 Acdo. Núm. Exp. 270/2014.
Ventura Castillo Gilberto Everardo vs. Cynthia Dinorah Pantoja Aguilar. Especial Familiar 1 Acdo. en Incidente. Núm. Exp. 270/2014 Inc. de Cump. de Convenio, Pago e Incremento de Pensión Alimenticia.

AUDIENCIA

Núñez Triana Sergio vs. Rodríguez Flores Clotilde y/o Cleotilde su Sucesión. Aud. de Ley Ord. Civil Familiar. 1 audiencia. Núm. Exp. 896/2020.
Ortiz Balcázar Miguel su Sucesión. Aud. Jlc Sucesorio Familiar. 1 audiencia. Núm. Exp. 472/2025.
Pacheco García Ignacio. Aud. Jlc Sucesorio Familiar. 1 audiencia. Núm. Exp. 716/2021.

LA SECRETARIA DE ACUERDOS
LIC. SOBEIDA MALDONADO SERRANO

TERCERO DE LO FAMILIAR

SECRETARÍA "A"
ACUERDOS DEL 29 DE ENERO DEL 2026

Alcaraz Montero Horacio. Sucesorio Familiar 2 Acdos. Núm. Exp. 1385/2019 Secc. II.
Alonso Elejalde Rosa. Sucesorio Familiar Resolución Sala Confirma. 1 Acdo. en Incidente. Núm. Exp. 2727/2024 Remoción de Albacea.
Álvarez Vázquez Martha. Sucesorio Familiar Mrv. 1 Acdo. Núm. Exp. 1679/2024.
Álvarez y Alpizar María Luisa su Sucesión. Sucesorio Familiar Ikhs. 1 Acdo. Núm. Exp. 193/2025.
Antoun Antonios Charbel vs. Paulina Marisol Fernández Najar. Especial Familiar 1 Acdo. en Incidente. Núm. Exp. 2161/2024 Inc. Vía de Apremio.
Arizmendi Zúñiga Adriana Janeth vs. Sotelo Morales Guillermo. Controversias del Orden Familiar Aagr. 1 Acdo. Núm. Exp. 1253/2014.
Armas Quezada Alfonso. Sucesorio Familiar 2 Acdos. en Otros. Núm. Exp. 33/2017 Secc. Segunda Tomo III.
Austria Aguilar Estrella vs. Procopio Ángel Maldonado Pérez. Especial Familiar Mrv. 1 Acdo. en Incidente. Núm. Exp. 3617/2024 Ejecc. de Convenio.
Baldomero García Nabid Beatriz vs. Castillo García Israel. Controversias del Orden Familiar Aagr. 1 Acdo. Núm. Exp. 13/2026.
Calderón Vázquez Stephanie vs. Bretón Rivera César Javier. Controversias del Orden Familiar Mrv. 1 Acdo. Núm. Exp. 807/2023.
Calderón Carmona Manuel Ricardo vs. Nolasco Salgado Yuriana. Especial Familiar Mrv. 1 Acdo. en Incidente. Núm. Exp. 2307/2024 Inc. de Cunplimiento de Pago de Compesación.
Cano Hernández Diana Fernanda vs. Leguizamo Rodea Jorge. Controversias del Orden Familiar Mrv. 1 Acdo. en Incidente. Núm. Exp. 1227/2022 Inc. de Cambio de Porcentaje de Pensión Alimenticia a Cantidad Liquida.
Carmona Mendoza Giselle Paulina vs. Ruíz López Luis Humberto. Controversias del Orden Familiar Ikhs. 1 Acdo. Núm. Exp. 1847/2024.
Castañeda Ruízz Dora Angélica. Juris. Voluntaria Familiar Ikhs. 1 Acdo. Núm. Exp. 1909/2023.
Cerna y Carreño Auristela su Sucesión. Sucesorio Familiar 1 Acdo. Núm. Exp. 3181/2024.
Chávez Cervantes Jorge Eduardo. Sucesorio Familiar 1 Acdo. Núm. Exp. 217/2017.
Chávez Romero Mayte vs. González García Jorge. Controversias del Orden Familiar Ikhs. 1 Acdo. Núm. Exp. 1259/2024 Tomo VI.
Cornejo Armando su Sucesión. Sucesorio Familiar Ikhs. 1 Acdo. Núm. Exp. 347/2025.
Correa Domínguez Juan Antonio su Sucesión. Sucesorio Familiar Aagr. 1 Acdo. Núm. Exp. 801/2025.
Correa Velázquez Ma. Dolores. Sucesorio Familiar Ikhs. 1 Acdo. Núm. Exp. 145/2022.
Díaz Cordero Julia Evangelina. Sucesorio Familiar Mrv. 1 Acdo. Núm. Exp. 1331/2017.
Díaz Rodríguez Nancy Berenice vs. Sánchez Rivas César. Controversias del Orden Familiar Aagr. 1 Acdo. Núm. Exp. 1969/2016 Tomo II del Cuad. Principal.
Dillon Sandoval Luis Fernando su Sucesión. Sucesorio Familiar 1 Acdo. Núm. Exp. 1787/2022 Secc. Tercera.
Dimarco Santiago vs. Espinosa Romero Escarlet María. Controversias del Orden Familiar 1 Acdo. Núm. Exp. 1311/2023 Tomo III.
Escamilla Chapa Guadalupe vs. Caballero Vargas Brandon Michel. Controversias del Orden Familiar 1 Acdo. Núm. Exp. 1247/2024.
Fabián Olivares Pamela vs. Delgado Zamora Ian. Controversias del Orden Familiar Aagr. 1 Acdo. Núm. Exp. 786/2024.
Flores Pozos Artemia su Sucesión. Sucesorio Familiar 1 Acdo. Núm. Exp. 757/2022 Secc. Segunda.
Fuentes Mata Julio Edgar vs. Suárez García María de Jesús. Controversias del Orden Familiar Aagr. 2 Acdos. Núm. Exp. 1885/2023.
García Espinoza Edwin Iván vs. Facio Campos Valeria. Controversias del Orden Familiar 1 Acdo. Núm. Exp. 2601/2024 Tomo II.

SOLO CONSULTA
SOLO CONSULTA
SOLO CONSULTA

García García Ignacio su Sucesión. Sucesorio Familiar Radicación (Ikhs). 1 Acdo. Núm. Exp. 49/2026.
Gardeazabal López Joaquín Antonio vs. Vázquez Hernández Pamela. Especial Familiar Ikhs. 1 Acdo. Núm. Exp. 483/2025.
Garduño Aguilar Antonia Margarita. Sucesorio Familiar 1 Acdo. Núm. Exp. 2173/2015 Cuarta Sección.
Gómez Anguiano Elena Marisol vs. Tinoco Carbajal Arturo Fabricio. Especial Familiar Mrv. 1 Acdo. en Incidente. Núm. Exp. 487/2016 Inc. de Ejecc. de Pensiones Alimenticias.
González Green María Isabel su Sucesión. Sucesorio Familiar Mrv. 1 Acdo. Núm. Exp. 721/2025.
González Quezada Isidro su Sucesión. Sucesorio Familiar Aagr. 1 Acdo. Núm. Exp. 2847/2024.
Granados Morales María Soledad. Sucesorio Familiar Ikhs (Remisión de Exh. Estado de México). 1 Acdo. Núm. Exp. 611/2016.
Gutiérrez San Pablo César y Gutiérrez San Pablo Ricardo Alberto y Gutiérrez San Pablo Gabriel Marcos y Gutiérrez San Pablo Yaneri vs. Gutiérrez San Pablo Edgar Manuel y Godínez Viera Salvador. Ord. Civil Familiar Aagr. 1 Acdo. Núm. Exp. 341/2023.
Hernández Ugalde María del Rocío su Sucesión. Sucesorio Familiar Aagr. 1 Acdo. Núm. Exp. 563/2025.
Hernández Pérez Gloria. Sucesorio Familiar Mrv. 2 Acdos. Núm. Exp. 2675/2024.
Lalonde de Coronel Rejeanne su Sucesión. Sucesorio Familiar Ikhs. 1 Acdo. Núm. Exp. 789/2025.
Leal Bolaños Adrián Enrique. Juris. Voluntaria Familiar Aagr. 1 Acdo. Núm. Exp. 1655/2021.
Lechuga Pineda Carmen Rosaura. Int. Aagr. 1 Acdo. Núm. Exp. 895/2000.
López Alcántara Vannia Luz vs. Miguel Ángel Ramírez González. Controversias del Orden Familiar Ikhs. 1 Acdo. Núm. Exp. 223/2015.
Lozano Rodríguez Enriqueta vs. René Correa Muñoz. Especial Familiar 1 Acdo. en Incidente. Núm. Exp. 911/2019 Inc. de Cancel. de Pensión Alimenticia.
Luna Martínez Luz Angélica vs. Pérez Velázquez Alejandro. Especial Familiar Mrv. 1 Acdo. Núm. Exp. 2997/2024.
Martínez González Guadalupe, su Sucesión. Sucesorio Familiar Aagr. 1 Acdo. Núm. Exp. 2313/2024.
Medina Muñoz Adalberto Israel vs. Meza Mena Martha Ivette. Especial Familiar Aagr. 1 Acdo. en Incidente. Núm. Exp. 333/2025 Inc. de Cambio de Guarda y Custodia.
Mendieta González Patricia. Juris. Voluntaria Familiar Aagr. 1 Acdo. Núm. Exp. 3343/2024.
Montesinos Chirino Adriana vs. Gómez Montano Rodolfo Placido. Controversias del Orden Familiar Mrv. 1 Acdo. en Expedientillo. Núm. Exp. 623/2012.
Montoya Hernández Susana vs. Jiménez Alba Sergio Yair. Controversias del Orden Familiar Mrv. 1 Acdo. en Incidente. Núm. Exp. 581/2023 Inc. de Reduc. de Pensión Alimenticia.
Mora Rodríguez María del Carmen. Sucesorio Familiar Ikhs. 1 Acdo. Núm. Exp. 229/2025.
Muñoz García Luis Ismael vs. Campos Rodarte Martha Elvia. Controversias del Orden Familiar Ikhs. 2 Acdos. Núm. Exp. 2251/2019 Tomo III.
Olivares Morales Marina Celia vs. Téllez Olivares Michel y González Martínez Paola. Controversias del Orden Familiar Mrv. 1 Acdo. Núm. Exp. 1517/2024.
Olvera Ramírez José Alberto su Sucesión. Sucesorio Familiar Aagr. 1 Acdo. Núm. Exp. 1639/2024.
Ortiz Gil Ramona. Sucesorio Familiar 1 Acdo. en Incidente. Núm. Exp. 41/2002 Oposición Al Inventario y Avalúo Respecto Al Incid. de Adición de Bienes Pert. Masa Her. Tomo II.
Pascual Hernández Carlos. Sucesorio Familiar Aagr. 3 Acdos. en Incidente. Núm. Exp. 2121/2017 Secc. Tercera Tomo III.
Patlan Mujica David vs. Flores García Jennifer Alicia. Controversias del Orden Familiar Aagr. 1 Acdo. en Otros. Núm. Exp. 3081/2024 Tomo III.
Pérez Morales María del Carmen. Sucesorio Familiar Mrv. 2 Acdos. en Otros. Núm. Exp. 1033/2017 Segunda Sección.
Quintana Sánchez María del Carmen. Controversias del Orden Familiar 1 Acdo. en Otros. Núm. Exp. 121/2025 Sucesorio Testament. Secc. Tercera.
Quiñones Jiménez Eduardo su Sucesión. Sucesorio Familiar Aagr. 1 Acdo. Núm. Exp. 713/2025.
Redonda León María Epifania vs. Rivas Carrasco Adán Fabián. Controversias del Orden Familiar Ikhs. 1 Acdo. Núm. Exp. 551/2025.
Reyes Montes de Oca María Dolores vs. Díaz Castrillo Jesús Oswaldo. Especial Familiar Aagr. 1 Acdo. Núm. Exp. 2691/2024.
Reyes Montes de Oca María Dolores vs. Díaz Castrillo Jesús Oswaldo. Especial Familiar 1 Acdo. en Otros. Núm. Exp. 2691/2024 Liquidación de Sociedad Conyugal Tomo III.
Reyes Salazar Francisco. Sucesorio Familiar Aagr. 1 Acdo. Núm. Exp. 1505/1981 Vía de Apremio.
Rivera Valenzuela Francisco. Juris. Voluntaria Familiar Ikhs. 1 Acdo. Núm. Exp. 1663/2021 Tomo II.
Rodríguez Márquez Adalgisa. Juris. Voluntaria Familiar Requerimiento Sala. 1 Acdo. Núm. Exp. 331/2020 Tomo II.
Rojano de la Rosa José Rafael su Sucesión. Sucesorio Familiar Aagr. 2 Acdos. Núm. Exp. 839/2025.
Rosas Ortiz Mario Alberto vs. Aguilar Zambrano Verónica. Especial Familiar Mrv. 1 Acdo. Núm. Exp. 721/2021.
Ruíz Coria María Alejandra. Juris. Voluntaria Familiar Mrv. 1 Acdo. Núm. Exp. 1095/2017.
Sáinz León María Luisa su Sucesión. Sucesorio Familiar Mrv. 1 Acdo. en Expedientillo. Núm. Exp. 1757/2022 Expedientillo.
Salgado Vargas Celia su Sucesión. Sucesorio Familiar 1 Acdo. Núm. Exp. 657/2024 Secc. Segunda.
Soto Aguirre Estela. Juris. Voluntaria Familiar Aagr. 1 Acdo. en Otros. Núm. Exp. 2955/2024 Tomo II.
Suárez Romero Alfonso su Sucesión. Sucesorio Familiar Ikhs. 1 Acdo. en Expedientillo. Núm. Exp. 521/2024 Secc. Segunda.
Trejo González Patricia Yasmín vs. Muñoz Hernández Antonio Armando. Controversias del Orden Familiar Aagr. 1 Acdo. Núm. Exp. 1539/2021 Tomo II del Cuad. Principal.
Trujillo Pérez Roberto su Sucesión. Sucesorio Familiar Ikhs. 1 Acdo. Núm. Exp. 2887/2024.
Valdez Aguilar Jesús vs. Cruz Mendoza Claudia. Especial Familiar 1 Acdo. en Incidente. Núm. Exp. 451/2018 Cancel. de Pensión Alimenticia II.
Vargas Mendoza Vanesa Denise vs. Reyes Buendía Roberto Enrique. Controversias del Orden Familiar Mrv. 1 Acdo. Núm. Exp. 1975/2022 Tomo II.
Villar Olguín Ana María vs. Trejo Santa Cruz Carlos Alberto. Controversias del Orden Familiar 2 Acdos. Núm. Exp. 1425/2018 Vía de Apremio.
Zamora Rodríguez Rebeca su Sucesión. Sucesorio Familiar Aagr. 1 Acdo. Núm. Exp. 405/2020.
De Diego Olmedo Francisco Javier vs. Esteva Luna Parra María Aurora. Especial Familiar Ikhs. 1 Acdo. Núm. Exp. 639/2025.
De la Barrera Miranda María Guadalupe del Sagrado Corazon de Jesús. Sucesorio Familiar Ikhs. 1 Acdo. Núm. Exp. 575/2020 Inc. de Remoción de Albacea.
De la Hera Pérez Pascual. Juris. Voluntaria Familiar Mrv. 2 Acdos. Núm. Exp. 1271/2021.

AUDIENCIA

Luis Vidal Lucía vs. Mancera Sandoval Raymundo Eduardo. Aud. de Ley Controversias del Orden Familiar 1 audiencia. Núm. Exp. 1123/2024.
Morales Montes Gustavo. Aud. Sucesorio Familiar. 1 audiencia. Núm. Exp. 271/2025.
Rosado Bosque Guillermo. Aud. 790 Cpc Sucesorio Familiar. 1 audiencia. Núm. Exp. 1899/2015.
Sandoval Plascencia Luz Esmeralda vs. Hernández Méndez Roberto. Aud. de Ley Especial Familiar. 1 Aud. en Incidente. Núm. Exp. 2299/2024 Inc. de Alimentos Vencidos y No Pagados.

SENTENCIAS INTERLOCUTORIAS

Salazar Torres Maru vs. Puerto López Guillermo Octavio. Ord. Civil Familiar Sent. Interl. Mmsc 1 Sent. Inter. en Incidente. Núm. Exp. 763/2003 Inc. de Cancel. de Pensión Alimenticia

EL SECRETARIO DE ACUERDOS
LIC. DAVID MENDOZA GUZMÁN

SECRETARÍA "B"
ACUERDOS DEL 29 DE ENERO DEL 2026

Adams Maturano Guillermo vs. Sucesorio Familiar acuerdo. 1 Acdo. Núm. Exp. 1526/2013.
Aguirre Figueroa Moisés su Sucesión. Sucesorio Familiar acuerdo. 1 Acdo. Núm. Exp. 892/2023 Secc. Cuarta.
Aguirre Morales Elisa vs. Pacheco González Deni Carmelo. Controversias del Orden Familiar acuerdo. 1 Acdo. Núm. Exp. 300/2024.
Andraca González Arturo vs. Ana Cristina Andraca Estrada. Juris. Voluntaria Familiar acuerdo. 1 Acdo. Núm. Exp. 888/2018.
Arce Sánchez Martha Lucero vs. Aranda Crestani Alfredo. Especial Familiar acuerdo. 1 Acdo. Núm. Exp. 538/2025.
Arjona Varguez Guadalupe Trinidad vs. Chavarría García Sergio. Especial Familiar acuerdo. 1 Acdo. Núm. Exp. 698/2025.

SOLO CONSULTA
SOLO CONSULTA
SOLO CONSULTA

Arroyo Peralta María Trinidad su Sucesión. Sucesorio Familiar 1 Acdo. Núm. Exp. 524/2024.
Baliño Cervantes María de Jesús su Sucesión. Sucesorio Familiar acuerdo. 1 Acdo. Núm. Exp. 1816/2024 Secc. Segunda.
Bellazetin Rivera Edgar su Sucesión. Sucesorio Familiar 1 Acdo. Núm. Exp. 144/2025.
Bello García Luis su Sucesión. Sucesorio Familiar Susp. de Sent. (Mebr). 1 Acdo. Núm. Exp. 278/2024.
Bochin Muñoz María de Los Ángeles su Sucesión. Sucesorio Familiar acuerdo. 1 Acdo. Núm. Exp. 758/2025.
Bolaños Jurado Antonio vs. Lara Díaz Cynthia. Especial Familiar acuerdo. 1 Acdo. en Incidente. Núm. Exp. 1682/2022 Inc. de Liquidación de Pensiones Insolutas.
Cabrera Mendoza Felipe. Juris. Voluntaria Familiar 1 Acdo. Núm. Exp. 860/2020.
Campos García Alejandra vs. Linner de Silva Erik Helmuth. Especial Familiar 1 Acdo. en Incidente. Núm. Exp. 2444/2014 de Pensión Alimenticia Def. y Compensación Tomo VI.
Casillas Martínez Claudio Led vs. Martínez Ruíz Claudia. Controversias del Orden Familiar acuerdo. 1 Acdo. Núm. Exp. 3492/2024 Principal.
Castillejo Infante Óscar Germán. Juris. Voluntaria Familiar acuerdo. 1 Acdo. Núm. Exp. 1928/2018.
Castillo Rosas Vicenta su Sucesión. Sucesorio Familiar acuerdo. 1 Acdo. Núm. Exp. 1478/2024.
Cervantes Vázquez Fernando vs. Sucesorio Familiar 1 Acdo. en Incidente. Núm. Exp. 742/2013 Inc. de Autr. de Venta de Bien Inmueble.
Cervantes Vázquez Fernando vs. Sucesorio Familiar 1 Acdo. Núm. Exp. 742/2013 Inc. de Remoción de Albacea.
Cirigo Barrón Emeterio Inocencio. Sucesorio Familiar acuerdo. 1 Acdo. Núm. Exp. 686/2008.
Cirne Hernández Magaly de Jesús vs. Barragán Tenorio Mauricio Javier. Controversias del Orden Familiar acuerdo. 1 Acdo. Núm. Exp. 6/2021.
Cruz Galicia Cintia Viridiana vs. Roa León Iván. Controversias del Orden Familiar 1 Acdo. Núm. Exp. 3426/2024.
Díaz Cerecedo Eufemia. Juris. Voluntaria Familiar 1 Acdo. en Otros. Núm. Exp. 2802/2024 Tomo II Principal.
Domínguez Arias Gudelia y Núñez Domínguez Rebeca Fabiola vs. Máximo Núñez Ávila. Controversias del Orden Familiar 1 Acdo. Núm. Exp. 104/2019.
Duarte Cervantes Amanda Melissa vs. Mario Cervantes Ortiz. Especial Familiar acuerdo. 1 Acdo. Núm. Exp. 642/2019.
Esquivel Sánchez Eugenia y Esquivel Sánchez Felipe y Esquivel Sánchez Luis vs. De la Cruz Esquivel Osvaldo Fermín. Controversias del Orden Familiar 1 Acdo. Núm. Exp. 1416/2024.
Estrella Allier Rafael su Sucesión. Sucesorio Familiar acuerdo. 1 Acdo. Núm. Exp. 764/2025.
Fuentes Limón Raúl su Suc. Sucesorio Familiar acuerdo. 1 Acdo. Núm. Exp. 300/2019.
Galán González Vanessa vs. Alba Maldonado Guillermo. Controversias del Orden Familiar 1 Acdo. Núm. Exp. 1056/2024.
García Bazán Olga vs. Sucesorio Familiar 1 Acdo. en Otros. Núm. Exp. 2964/2024 Cuarta Sección.
García Rodríguez María su Sucesión. Sucesorio Familiar acuerdo. 1 Acdo. Núm. Exp. 624/2025.
García Saldaña Galdino su Sucesión. Sucesorio Familiar 5 Acdos. Núm. Exp. 1880/2022.
García Quiroz Juana Soledad vs. Velarde Cantero José Adán. Controversias del Orden Familiar 1 Acdo. en Incidente. Núm. Exp. 370/2025 Inc. de Cancel. de Pensión Alimenticia.
Gaytán Castillo Martín su Sucesión. Sucesorio Familiar 1 Acdo. Núm. Exp. 2814/2024.
González Escoto Adolfo. Sucesorio Familiar acuerdo. 1 Acdo. Núm. Exp. 1540/2015.
Guido Dorantes María del Carmen su Sucesión. Sucesorio Familiar 1 Acdo. Núm. Exp. 1784/2024.
Gutiérrez García Samuel vs. Mireya Ibarra Zavila. Especial Familiar acuerdo. 1 Acdo. Núm. Exp. 512/2025 Principal Div. Incausado.
Gutiérrez Morales José Rodolfo vs. Manjarrez Lomelí Laura Alexandra. Especial Familiar 1 Acdo. en Incidente. Núm. Exp. 1640/2018 Cambio de Guarda y Custodia.
Heredia Andrade Nancy Noemí vs. Huerta Torres Miguel Ángel. Especial Familiar 1 Acdo. en Incidente. Núm. Exp. 1472/2019 Inc. de Pet. de Convivencias y Pensión Alimenticia (Cerrado).
Heredia Andrade Nancy Noemí vs. Huerta Torres Miguel Ángel. Especial Familiar 2 Acdos. en Incidente. Núm. Exp. 1472/2019 Pet. de Convivencia y Pet. Alimenticia.
Hernández Bustamante Gaddy vs. García Ladron de Guevara Rafael Arturo. Especial Familiar 1 Acdo. Núm. Exp. 148/2020.
Hernández Dimas Lucio vs. Torres Salvatti Mónica. Especial Familiar 1 Acdo. Núm. Exp. 2578/2024.
Hernández Hernández Mario Ricardo vs. Feria Hernández Alma. Controversias del Orden Familiar 1 Acdo. Núm. Exp. 128/2020.
Hernández Hernández Mario Ricardo vs. Feria Hernández Alma. Controversias del Orden Familiar 3 Acdos. en Incidente. Núm. Exp. 128/2020 Inc. de Modificación de Sent. de Convenio.
Hernández Jiménez Stephanie Gabriela vs. Delgadillo Díaz Moisés. Controversias del Orden Familiar 1 Acdo. Núm. Exp. 2906/2024.
Hernández Ramírez Luz María vs. Cortés Hernández Benjamín Tenoch. Controversias del Orden Familiar acuerdo. 1 Acdo. Núm. Exp. 652/2018.
Hernández Ruíz Guadalupe su Sucesión. Sucesorio Familiar 1 Acdo. en Otros. Núm. Exp. 2782/2024 Secc. Cuarta.
Huesca de la Cruz Liliana vs. Santiago Santiago Gregorio. Ord. Civil Familiar acuerdo. 1 Acdo. Núm. Exp. 2434/2024.
Juárez Vázquez Óscar y Fuentes Rodríguez Lorenza. Sucesorio Familiar 1 Acdo. Núm. Exp. 2084/2024 Inc. de Remoción de Albacea II.
Lara y Zavala Víctor Hernán de Jesús su Sucesión. Sucesorio Familiar 3 - acuerdo. 3 Acdos. Núm. Exp. 458/2025.
Leaños Ávalos Lorena Bertha vs. Hernández Rodríguez Edgar. Controversias del Orden Familiar acuerdo. 1 Acdo. Núm. Exp. 544/2024.
Lechuga Hernández Lorena Tamar vs. Gómez García de León Héctor Arturo. Especial Familiar 1 Acdo. en Incidente. Núm. Exp. 1868/2023 Inc. de Cambio de Guarda y Custodia.
Lemus Ruíz José Eduardo vs. Hernández Torres Jennifer Michelle. Controversias del Orden Familiar acuerdo. 1 Acdo. Núm. Exp. 3198/2024 Tomo II.
Leos del Ángel Juan Antonio su Sucesión. Sucesorio Familiar 2 - acuerdo. 2 Acdos. Núm. Exp. 766/2025.
Lira Ávila Inocente su Sucesión. Sucesorio Familiar 1 Acdo. Núm. Exp. 410/2025.
López Bravo Guadalupe Rafaela vs. Molina Meneses Jorge. Controversias del Orden Familiar acuerdo. 1 Acdo. Núm. Exp. 324/2020.
López Pedraza Eduardo. Sucesorio Familiar 1 Acdo. en Amparo. Núm. Exp. 154/2025 Amparo Número 1120/2024- V.
López Rivas Érika Galadita vs. César Alejandro Atayde Flores. Controversias del Orden Familiar 1 Acdo. en Incidente. Núm. Exp. 1400/2013 Inc. de Cancel. de Pensión Alimenticia.
Loyo Álvarez Ana Elena y Marroquín Benítez Luis Ismael. Controversias del Orden Familiar 2 Acdos. en Otros. Núm. Exp. 3258/2024 Vía Apremio.
Mata Rafaeli Mirna Mariana. Juris. Voluntaria Familiar 2 - acuerdo. 2 Acdos. Núm. Exp. 2232/2024.
Meza Cabrera Eduardo su Sucesión. Sucesorio Familiar 1 Acdo. Núm. Exp. 568/2025.
Minor Molina María Lillie vs. Pulliam Aburto Erick Salvador. Especial Familiar Cerrado//. 1 Acdo. en Incidente. Núm. Exp. 794/2024 Tomo I (Cerrado) de Consecuencias Inherentes a la Disol. del Matr. por Régimen de Separació.
Minor Molina María Lillie vs. Pulliam Aburto Erick Salvador. Especial Familiar acuerdo. 2 Acdos. en Incidente. Núm. Exp. 794/2024 Tomo II - de Consecuencias Inherentes a la Disol. del Matr. por Régimen de Separaci.
Miranda Ramírez Guillermo. Sucesorio Familiar 1 Acdo. Núm. Exp. 498/2016.
Molina Alvarado Melanie vs. Abadallah Soto Frey. Especial Familiar 3 Acdos. Núm. Exp. 106/2025.
Montiel González Jaime su Sucesión. Sucesorio Familiar acuerdo. 1 Acdo. Núm. Exp. 406/2024.
Montiel Parra Margarita vs. Ernesto Islas Hernández. Alim. Comparec. 1 Acdo. Núm. Exp. 550/2025.
Montoya Hernández Cristian vs. Paulina Ziranda Martínez. Ord. Civil Familiar acuerdo. 1 Acdo. Núm. Exp. 1988/2012.
Mora Colín Daniela Guadalupe vs. Godínez García Luis Fernando. Controversias del Orden Familiar 2 Acdos. Núm. Exp. 1704/2024.
Nava Contreras Angélica Saharai vs. Vázquez Zapata Fernando. Especial Familiar acuerdo. 1 Acdo. en Incidente. Núm. Exp. 1412/2023 Inc. de Alimentos, Guarda y Custodia Promov. por Fernando V. Z.
Nieto Tamariz Daniel vs. Tania Tabal Trujillo. Especial Familiar acuerdo. 1 Acdo. en Incidente. Núm. Exp. 1576/2014 Inc. de Repos. de Autos.
Ortega González María del Pilar. Sucesorio Familiar acuerdo. 1 Acdo. Núm. Exp. 28/2026.

SOLO CONSULTA
SOLO CONSULTA
SOLO CONSULTA

Osornio Arroyo Juan su Sucesión. Sucesorio Familiar 3 - acuerdo. 3 Acdos. Núm. Exp. 556/2025.
Oyarvide Pedrero Fernando Enrique vs. García Leal Cielo Verenice. Especial Familiar 2 - acuerdo. 2 Acdos. en Otros. Núm. Exp. 2264/2024 Liquidación de Sociedad Conyugal.
Pérez Pizano Merlyn vs. Héctor Villalobos Bazaldua. Div. Incausado 1 Acdo. Núm. Exp. 1366/2011.
Pérez Ruíz Edna Judith vs. Lic. Javier Isaías Pérez, Pérez Ruíz César Pablo (Albacea de la Sucesión a Bienes de Ruíz Ocampo Consuelo) y Pérez Ruíz Graciela. Ord. Civil Familiar 1 Acdo. en Incidente. Núm. Exp. 2177/2017 Inc. de Liquidación de Costas Generadas en Ambas Instancias.
Petatan Alfaro Mariana Esther vs. Ramos Álvarez Joel Francisco. Especial Familiar 1 Acdo. en Amparo. Núm. Exp. 1036/2015 Amparo 35/2026-I.
Peón López Elsi Monserrat vs. Partida Navarrete Jean Carlo. Controversias del Orden Familiar 1 Acdo. Núm. Exp. 1984/2019 Inc. de Cuantif. de Pensiones Alimenticias Provisionales No Pagadas (4).
Ponce Bermejo Lisbet Areli vs. Bernabé Velázquez Fabián Martín. Controversias del Orden Familiar 1 Acdo. en Incidente. Núm. Exp. 168/2025 Inc. de Cancel. de Pensión Provisional.
Rentería Benítez José de Jesús Roberto su Sucesión. Sucesorio Familiar acuerdo. 1 Acdo. Núm. Exp. 3436/2024 Secc. Segunda.
Reza García Bertha Anayeli vs. Anuar Monitel Jiménez. Controversias del Orden Familiar acuerdo. 1 Acdo. Núm. Exp. 1568/2019.
Rivera Morales Sofía su Suc. Sucesorio Familiar 1 Acdo. Núm. Exp. 1324/2019 Secc. Cuarta.
Rojas Machorro Carmela su Sucesión. Sucesorio Familiar 1 Acdo. Núm. Exp. 814/2025.
Rojas Ortiz Diana Irela vs. Hugo Juárez Palacios. Controversias del Orden Familiar 1 Acdo. en Incidente. Núm. Exp. 1522/2002 Inc. de Cancel. de Pensión Alimenticia.
Romero Carlon Tonantzin vs. Quiroz Delgado Heli Israel. Controversias del Orden Familiar 1 Acdo. Núm. Exp. 1670/2023.
Romero Salas Sergio su Sucesión. Sucesorio Familiar 1 Acdo. Núm. Exp. 70/2023.
Rosas Estrada Adela vs. Márquez Rosas Juan Rómulo. Controversias del Orden Familiar 2 Acdos. Núm. Exp. 1388/2022 Tomo II.
Rosas Trejo Justina su Sucesión. Sucesorio Familiar 1 Acdo. en Expedientillo. Núm. Exp. 730/2025 Cuarta Sección.
Sánchez Rodríguez Heraclio. Sucesorio Familiar acuerdo. 1 Acdo. en Incidente. Núm. Exp. 252/2013 Inc. de Remoción de Albacea.
Sandoval Jiménez Olivia vs. Díaz de Jesús Darío Isidoro. Especial Familiar acuerdo. 1 Acdo. en Otros. Núm. Exp. 2796/2024 Cuad. de Liq. Sc. Cony.
Santos García Mariana vs. Páez Cervantes Israel. Controversias del Orden Familiar Dada Cuenta. 2 Acdos. Núm. Exp. 3500/2024.
Santos García Mariana vs. Páez Cervantes Israel. Controversias del Orden Familiar 1 Acdo. en Incidente. Núm. Exp. 3500/2024 Inc. de Cump. de Convenio.
Santos García Mariana vs. Páez Cervantes Israel. Controversias del Orden Familiar 4 Acdos. en Incidente. Núm. Exp. 3500/2024 Inc. de Modificación de Convn. Respecto de la Gud y Cust.
Saracibar González Julio Arath vs. Juris. Voluntaria Familiar 2 - acuerdo. 2 Acdos. Núm. Exp. 26/2018.
Schrader Barrios Gabriel. Int. acuerdo. 1 Acdo. Núm. Exp. 748/2012.
Silva Espejel Reyna su Suc. Sucesorio Familiar 2 Acdos. Núm. Exp. 1004/2019.
Solano Pérez Ramona Irma su Sucesión. Sucesorio Familiar acuerdo. 1 Acdo. Núm. Exp. 774/2025.
Soriano Romero Lorena Elizabeth vs. Severiano Zapata Alberto. Especial Familiar 5 - acuerdo. 5 Acdos. en Otros. Núm. Exp. 634/2025 Inc. de Guarda y Custodia y Alimentos.
Valdéspino Ramírez Carlos Alonso. Juris. Voluntaria Familiar 2 - acuerdo. 2 Acdos. Núm. Exp. 2560/2024.
Valverde Chávez Gregorio. Juris. Voluntaria Familiar 1 Acdo. Núm. Exp. 768/2024.
Vanegas Campos Emigdio Abel vs. Juris. Voluntaria Familiar 2 - acuerdo. 2 Acdos. Núm. Exp. 830/2013.
Vargas Vargas Moisés vs. Martín Meza Diana Laura. Especial Familiar acuerdo. 1 Acdo. Núm. Exp. 692/2024.
Velarde Venegas Genoveva su Sucesión. Sucesorio Familiar acuerdo. 1 Acdo. Núm. Exp. 1654/2022 Secc. Segunda.
Velázquez Ramos Esperanza. Sucesorio Familiar 3 Acdos. Núm. Exp. 328/2016.
Venegas Herrera Ángela su Sucesión. Sucesorio Familiar Susp. Mmsc. 1 Acdo. Núm. Exp. 450/2025.
Vera Ortega Josefina su Sucesión. Sucesorio Familiar acuerdo. 1 Acdo. Núm. Exp. 812/2025.
Villa Cruz Yolanda su Sucesión También Conocida como Yolanda Villa Cruz de Montes. Sucesorio Familiar acuerdo. 1 Acdo. Núm. Exp. 1104/2021.
Yáñez Álvarez Alfredo su Sucesión. Sucesorio Familiar 1 Acdo. Núm. Exp. 212/2025.
Zamora Pérez Benito su Sucesión. Sucesorio Familiar acuerdo. 1 Acdo. Núm. Exp. 791/2025.
Zárate Ledesma María del Pilar su Sucesión. Sucesorio Familiar 1 Acdo. Núm. Exp. 36/2025.
Del Pino Ábrego Manuel Alonso su Sucesión. Sucesorio Familiar 1 Acdo. Núm. Exp. 660/2025 Principal.

AUDIENCIA

González Hernández Juliana vs. Salinas González Luis Eduardo y Sandoval Fuentes Sandra Viviana. Aud. Platica de Menor Controversias del Orden Familiar 1 audiencia. Núm. Exp. 1188/2022.
Lechuga Hernández Lorena Tamar vs. Gómez García de León Héctor Arturo. Aud. Incidental// Especial Familiar. 1 Aud. en Incidente. Núm. Exp. 1868/2023 Inc. de Cambio de Guarda y Custodia.
Ramírez Romero Aldo Sergio vs. Ramírez Flores Aldo Sergio. Aud. de Ley// Controversias del Orden Familiar 1 audiencia. Núm. Exp. 1354/2024.
Vidal Rivera Miranda. Aud. 790// Sucesorio Familiar. 1 audiencia. Núm. Exp. 2980/2024.

SENTENCIAS INTERLOCUTORIAS

Durán Barrera Karla Alejandra vs. Rodríguez Rangel Luis Axel y Rangel Suárez Wendy. Controversias del Orden Familiar Sent. Interl. Mmsc 1 Sent. Inter. en Incidente. Núm. Exp. 366/2023 Inc. de Modificación de P. A. Provisional y su G.

EL SECRETARIO DE ACUERDOS
LIC. CARLOS MARTÍNEZ HERNÁNDEZ

CUARTO DE LO FAMILIAR

SECRETARÍA "A"
ACUERDOS DEL 29 DE ENERO DEL 2026

Acosta Fernández Carmen vs. Manuel Guerra Razo. Ord. Civil Familiar 1 Acdo. en Expedientillo. Núm. Exp. 39/1997.
Aguilar Quezada María Elena vs. Bravo Álvarez José Fidel. Especial Familiar 1 Acdo. en Incidente. Núm. Exp. 3375/2024 Inc. de Cancel. de Pensión Alimenticia.
Aldana García José Antonio su Sucesión. Sucesorio Familiar Expedientillo. 1 Acdo. Núm. Exp. 823/2024.
Arteaga Martínez José Esteban su Sucesión. Sucesorio Familiar 1 Acdo. Núm. Exp. 61/2026.
Avilés Morales Guillermo su Sucesión. Sucesorio Familiar 1 Acdo. Núm. Exp. 2301/2024.
Ayala Castañeda de Haro Adela. Int. 1 Acdo. Núm. Exp. 1407/1977.
Badillo Hernández Gloria Silvia. Sucesorio Familiar 1 Acdo. en Otros. Núm. Exp. 3033/2024 Rendición Ctas. Albacea 2025.
Badillo Hernández Gloria Silvia. Sucesorio Familiar 1 Acdo. en Otros. Núm. Exp. 3033/2024 Rendición Ctas. Albacea Miguel Ángel Badillo Hernández 2024.
Balderas Sánchez Laura Regina vs. Sánchez González Joel Lauro. Controversias del Orden Familiar 2 Acdos. en Incidente. Núm. Exp. 1009/2019 Inc. de Cancel. de Pensión Alimenticia.
Bernal García Filemón su Sucesión. Sucesorio Familiar 1 Acdo. Núm. Exp. 937/2024.
Blanco Fuentes Juana Verónica vs. Olivar Ramírez Abisai Itzjak. Controversias del Orden Familiar 1 Acdo. Núm. Exp. 1371/2022.
Bonilla Hernández Amairani vs. José Eduardo Jiménez Almaraz. Controversias del Orden Familiar 2 Acdos. Núm. Exp. 2439/2024.
Bravo Canto Ricardo Javier su Sucesión. Sucesorio Familiar 1 Acdo. Núm. Exp. 29/2025.
Bravo Ortiz Hilda. Sucesorio Familiar 1 Acdo. Núm. Exp. 1335/2017.
Cáceres Cruz Estela su Sucesión. Sucesorio Familiar 1 Acdo. Núm. Exp. 843/2025.
Carbajal Salgado Gabina su Sucesión. Sucesorio Familiar 2 Acdos. Núm. Exp. 3213/2024.
Carranco Franco José María su Sucesión. Sucesorio Familiar 1 Acdo. Núm. Exp. 3091/2024.
Casas Ruíz Patricia vs. Sánchez Carrillo de Albornoz Antonio Ángel. Especial Familiar Expedientillo. 1 Acdo. Núm. Exp. 2112/2013.

SOLO CONSULTA
SOLO CONSULTA
SOLO CONSULTA

Castañeda Capistrán Sergio Daniel. Juris. Voluntaria Familiar 1 Acdo. Núm. Exp. 579/2019.
Castro Martínez Juan Luis. Sucesorio Familiar 1 Acdo. Núm. Exp. 807/2025.
Chavarría Hernández Érika vs. Gamero Becerril Óscar. Controversias del Orden Familiar 1 Acdo. en Incidente. Núm. Exp. 2425/2024 Cancel. de Pensión Alimenticia.
Chavarría Somarriba Patricia de Jesús vs. Guillermo Reyes Acevedo. Controversias del Orden Familiar 1 Acdo. Núm. Exp. 3613/2024.
Chávez Torres Ana Yasmín vs. Morales López Juan Francisco. Controversias del Orden Familiar 1 Acdo. Núm. Exp. 1575/2024.
Cortés Iturbe Wielmina su Sucesión. Sucesorio Familiar 2 Acdos. Núm. Exp. 625/2019.
Estrada Colunga Aurora su Sucesión. Sucesorio Familiar 1 Acdo. Núm. Exp. 737/2025.
Flores Molina Yamel Lillans vs. Guzmán Mejía Jorge. Controversias del Orden Familiar 1 Acdo. en Cuadernillo. Núm. Exp. 3441/2024 Tomo Tres.
Flores Ramírez María de Lourdes su Sucesión. Sucesorio Familiar 1 Acdo. Núm. Exp. 73/2023.
Flores Sosa Edgar Víctor Hugo vs. Sharay Lara Padilla. Especial Familiar Expedientillo. 1 Acdo. Núm. Exp. 191/2017.
Gallegos Macías Rodolfo Arturo su Suc. Sucesorio Familiar 1 Acdo. en Incidente. Núm. Exp. 1297/2014 Inc. para la Entrega de Pos. y Administración, Así como Pago de Daños y Perjuicios.
Gamino Bolanos María Magali vs. Chávez Frías Hugo. Especial Familiar 1 Acdo. en Incidente. Núm. Exp. 1881/2016 Inc. de Pesniones Alimenticias Retroactivas y No Pagadas.
García Campos Yolanda su Sucesión. Sucesorio Familiar 1 Acdo. en Otros. Núm. Exp. 177/2024 Secc. Tercera.
García García Leandro Robespierre. Controversias del Orden Familiar 1 Acdo. Núm. Exp. 2593/2024.
García Gutiérrez Jaime su Sucesión. Sucesorio Familiar 1 Acdo. Núm. Exp. 59/2022.
Gasca Zavala José Fernando su Sucesión. Sucesorio Familiar 1 Acdo. Núm. Exp. 819/2025.
Gaytán Cervantes Agustín su Sucesión. Sucesorio Familiar Expedientillo. 1 Acdo. en Expedientillo. Núm. Exp. 1829/2023.
Gómez Avilés Yazmín Esmeralda vs. Fonseca Mendoza Alan Josué. Controversias del Orden Familiar Expedientillo. 1 Acdo. Núm. Exp. 1415/2012.
González Montiel Alma Guillemina vs. Figueroa Acosta Raúl. Controversias del Orden Familiar 1 Acdo. Núm. Exp. 1563/2005.
Gutiérrez Chávez Yamily Vanessa vs. Ortiz Flores Enrique. Controversias del Orden Familiar 1 Acdo. Núm. Exp. 2039/2021.
Hernández Morales Érika vs. Ávila Hernández Héctor Alfonso. Controversias del Orden Familiar 1 Acdo. Núm. Exp. 2087/2011.
Huerta Araujo Diana Luz. Juris. Voluntaria Familiar 1 Acdo. Núm. Exp. 1779/2013.
Jiménez Alaniz Cynthia vs. Sánchez Montero Miguel Ángel. Controversias del Orden Familiar 1 Acdo. en Incidente. Núm. Exp. 2137/2024 Cancel. Parcial de Pensión Alimenticia.
Juárez Araujo Ana Abel su Sucesión. Sucesorio Familiar 1 Acdo. Núm. Exp. 2125/2023.
León Morales Ascención. Sucesorio Familiar Expedientillo. 1 Acdo. en Expedientillo. Núm. Exp. 1143/2024 Expedientillo.
López Cervantes Emilio Zuriel vs. Cielo Gabriela Pérez Jiménez. Controversias del Orden Familiar 1 Acdo. en Incidente. Núm. Exp. 707/2017 Inc. de Inc. de Conv. y Liq. de Adeudo de Pen. Alim. I.
Márquez Peña José Francisco Atanacio su Sucesión. Sucesorio Familiar 1 Acdo. Núm. Exp. 359/2025.
Martínez Esteban Brenda Iliana vs. Rosales Martínez Edgar Adadberto. Controversias del Orden Familiar Aud. Difiere. 1 Acdo. Núm. Exp. 1785/2023.
Martínez Martínez María de Los Ángeles Fabiola vs. Rangel Hernández Adrián Yorick. Controversias del Orden Familiar Expedientillo. 1 Acdo. Núm. Exp. 2367/2024 Principal.
Martínez Narcio Benito Santiago. Juris. Voluntaria Familiar 1 Acdo. Núm. Exp. 1319/2024.
Maturano Trejo Lucía Berenice vs. Rivera Anaya Jorge Alejandro. Controversias del Orden Familiar 1 Acdo. en Expedientillo. Núm. Exp. 3463/2024.
Meléndez Chávez Sharon. Juris. Voluntaria Familiar 1 Acdo. Núm. Exp. 3521/2024.
Mercado Pacheco Carlos Eusebio vs. Uribe Martínez Lucía. Controversias del Orden Familiar 1 Acdo. en Incidente. Núm. Exp. 165/2024 Inc. de Incumplimiento de Convenio.
Merlin Vieyra Arely vs. Ortiz Sánchez Arcangel. Controversias del Orden Familiar 1 Acdo. Núm. Exp. 3155/2024.
Olalde Bárcenas Miguel su Sucesión. Sucesorio Familiar 2 Acdos. Núm. Exp. 1577/2024.
Olivo Reza Miriam vs. Bernal Luna Israel. Controversias del Orden Familiar 1 Acdo. en Incidente. Núm. Exp. 1931/2011 Inc. de Cancel. de Pensión Alimenticia en contra de Israel Bernal Olivo.
Opengo Lerma Nereida Virginia su Sucesión. Sucesorio Familiar 3 Acdos. Núm. Exp. 1/2026.
Peralta Morales Josefina su Sucesión. Sucesorio Familiar 1 Acdo. en Otros. Núm. Exp. 987/2023 Secc. Segunda.
Pérez Meraz Francisco Javier Samuel su Sucesión. Sucesorio Familiar 1 Acdo. Núm. Exp. 769/2025.
Ramírez González Catalina vs. Vázquez Espinoza Sabino. Especial Familiar 1 Acdo. en Incidente. Núm. Exp. 1459/2022 Inc. de Liquidación de Sociedad Conyugal I.
Reséndiz Vargas Jese Jesús. Sucesorio Familiar Expedientillo. 1 Acdo. en Expedientillo. Núm. Exp. 123/2023 Expedientillo.
Rivera Chávez Oliva su Sucesión. Sucesorio Familiar 1 Acdo. Núm. Exp. 821/2025.
Rodríguez Bernal Luis Jesús vs. Macías Noriega Norma Alejandra. Controversias del Orden Familiar 1 Acdo. Núm. Exp. 1801/2014.
Rodríguez Galindo Fermín vs. Tapia Vera Suleyka. Especial Familiar 1 Acdo. Núm. Exp. 927/2023.
Rodríguez Martínez Leticia vs. Luis Hernesto, Cabrera González. Controversias del Orden Familiar 1 Acdo. Núm. Exp. 497/2025.
Salazar López Yessenia vs. Pineda Olivera Elías. Controversias del Orden Familiar 1 Acdo. Núm. Exp. 261/2022.
Sánchez Meneses Alfonso su Sucesión. Sucesorio Familiar 1 Acdo. Núm. Exp. 7/2026.
Sánchez Sánchez José Juan. Sucesorio Familiar 1 Acdo. en Expedientillo. Núm. Exp. 847/2005.
Silva Sosa Iván vs. Chavarría Salas. Ivonne. Ord. Civil Familiar 1 Acdo. Núm. Exp. 383/2009.
Swan Stone de más Verneta su Sucesión. Sucesorio Familiar 1 Acdo. Núm. Exp. 1601/2022.
Tiburcio Fernández María Aurora Juana. Juris. Voluntaria Familiar 1 Acdo. Núm. Exp. 1359/2018.
Toriz Lazcano Amancio su Sucesión. Sucesorio Familiar 1 Acdo. Núm. Exp. 1609/2024.
Valdez Rosas Patricia vs. Leonardo Piña Saavedra. Especial Familiar 1 Acdo. Núm. Exp. 505/2025.
Vargas Guzmán Rosa María vs. Campos Larios Jesús Zain. Controversias del Orden Familiar 1 Acdo. en Incidente. Núm. Exp. 663/2017 Inc. de Incumplimiento de Convenio.
Vargas Guzmán Rosa María vs. Jesús Zain Campos Larios. Controversias del Orden Familiar 1 Acdo. en Incidente. Núm. Exp. 663/2017 Inc. de Cambio de Guarda y Custodia.
Vega Flores Gonzalo. Sucesorio Familiar 1 Acdo. en Otros. Núm. Exp. 507/2021 Secc. Cuarta.
Velázquez Dorantes Salomón su Sucesión. Sucesorio Familiar 1 Acdo. Núm. Exp. 41/2026.
Velicia González Carlos su Sucesión. Sucesorio Familiar 1 Acdo. Núm. Exp. 33/2025.
Violante González Ana Silvia vs. Martínez Reyna Juan José. Especial Familiar 1 Acdo. Núm. Exp. 1797/2019.
Violante González Ana Silvia vs. Martínez Reyna Juan José. Especial Familiar 2 Acdos. en Incidente. Núm. Exp. 1797/2019 Inc. de Guarda y Custodia, Pensión Alimenticia y Régimen de Visitas y Convivencias. III.
Violante González Ana Silvia vs. Martínez Reyna Juan José. Especial Familiar 1 Acdo. en Incidente. Núm. Exp. 1797/2019 Inc. de Guarda y Custodia.
Zacatzi Pérez Delia vs. Lira Zúñiga Óscar. Controversias del Orden Familiar 1 Acdo. Núm. Exp. 3419/2024.
Zamora Pérez Armando su Sucesión. Sucesorio Familiar 1 Acdo. Núm. Exp. 559/2025.
De la Vega Pérez Margarita vs. González Rivas Jorge. Controversias del Orden Familiar Expedientillo. 1 Acdo. Núm. Exp. 195/2016.

AUDIENCIA

Montoya Ríos María Antonieta su Sucesión. Sucesorio Familiar. 1 audiencia. Núm. Exp. 355/2025.
Pérez Rodríguez Sandra Ivonne vs. Víctor Pagaza Melero. Aud. Ley/ Confesionales Especial Familiar. 1 Aud. en Incidente. Núm. Exp. 1397/2018 Inc. de Liquidación de la Sociedad Conyugal por Víctor Pegaza Melero.

SOLO CONSULTA
SOLO CONSULTA
SOLO CONSULTA

Ruíz López Érika Alicia vs. Loranca Anguiano Pedro Joaquín. Convn. Controversias del Orden Familiar 1 audiencia. Núm. Exp. 2049/2014.

EL SECRETARIO DE ACUERDOS
LIC. ISRAEL GONZÁLEZ CARRASCO

SECRETARÍA "B"
ACUERDOS DEL 29 DE ENERO DEL 2026

Álvarez Laguna Celia y García Vázquez Marco Antonio vs. Solís Olvera Ernesto Ignacio. Controversias del Orden Familiar 1 Acdo. Núm. Exp. 364/2024.
Amat González Eugenio Claudio su Sucesión. Sucesorio Familiar 2 Acdos. en Amparo. Núm. Exp. 478/2024 Amparo 22/2026 - II.
Caro de Jesús Edgar vs. Ortiz Castrejón Nancy Lorena. Especial Familiar 1 Acdo. en Incidente. Núm. Exp. 382/2025 Inc. de Incremeto de Pensión Alimenticia.
Cid Cerón Álvaro vs. Romero Aguilar Nazarena Esperanza. Controversias del Orden Familiar 1 Acdo. Núm. Exp. 1576/2023.
Delgado Reynoso Luis Santiago vs. Rossana Berthely Valenzuela. Especial Familiar 1 Acdo. en Cuadernillo. Núm. Exp. 3398/2024 Segundo Tomo Liquidación de la Sociedad Conyugal Segundo.
Flores Malváez Bárbara Inés su Sucesión. Sucesorio Familiar 1 Acdo. Núm. Exp. 1072/2022.
Fuentes Mendoza Guadalupe Isabel vs. Juris. Vol. 1 Acdo. Núm. Exp. 2984/2024.
García Inda Estrada Arcadio su Sucesión. Sucesorio Familiar 1 Acdo. Núm. Exp. 2528/2024.
García Téllez Maricela su Sucesión. Sucesorio Familiar 1 Acdo. Núm. Exp. 58/2026.
Govea Orta Juan su Suc. Sucesorio Familiar 1 Acdo. en Otros. Núm. Exp. 952/2002 Cuarta Sección.
Jiménez Gutiérrez Rita vs. Manjarrez Silva Saúl. Controversias del Orden Familiar 1 Acdo. Núm. Exp. 280/2023.
Lle Ramos Adalia Felicidad su Sucesión. Sucesorio Familiar 1 Acdo. en Incidente. Núm. Exp. 1096/2009 Inc. de Remocación de Albacea II.
Luna Reyes Manuela Alejandra vs. Iván Flores Martínez. Controversias del Orden Familiar 1 Acdo. en Otros. Núm. Exp. 72/2003 Inc. Cancelación.
Miranda Velázquez María de Jesús. Juris. Voluntaria Familiar 1 Acdo. Núm. Exp. 12/2024.
Monterde Reyes Raúl su Sucesión. Sucesorio Familiar 1 Acdo. Núm. Exp. 2082/2024.
Moreno Quiroz Ezequiel. Sucesorio Familiar 1 Acdo. Núm. Exp. 290/2025 Diciembre 2023 a Agosto 2025.
Pérez Galván Leonor su Sucesión. Sucesorio Familiar 1 Acdo. Núm. Exp. 212/2025.
Ramírez Bautista Francisco Javier vs. Zúñiga Rosas Elena Margarita. Controversias del Orden Familiar 1 Acdo. en Incidente. Núm. Exp. 1886/2024 Inc. de Modificación de Convenio.
Ramírez Cabrera Víctor Florencio vs. Cruces Hernández Érika Jeanette. Controversias del Orden Familiar 1 Acdo. Núm. Exp. 772/2023 Cuad. de Amp. 1314/2025.
Ramírez Cabrera Víctor Florencio vs. Cruces Hernández Érika Jeanette. Especial Familiar 2 Acdos. en Incidente. Núm. Exp. 772/2023 Inc. de Régimen de Visitas y Convivencias.
Ramírez González Erendira Yadira vs. Vargas Paniagua Luis Jareth. Especial Familiar 1 Acdo. Núm. Exp. 964/2024 Liquidación de Sociedad Conyugal.
Rodríguez Doroteo Emeterio vs. Tomasa Reyes Aguilar. Vía de Apremio Familiar 1 Acdo. en Incidente. Núm. Exp. 1188/2001 Inc. de Liquidación de Sociedad Conyugal Tomo II.
Rojas Vásquez María Dolores su Sucesión. Sucesorio Familiar 1 Acdo. en Amparo. Núm. Exp. 1254/2021 Cuad. de Amp. 93/2025.
Romero Figueroa Iván Gabriel vs. López García Verónica. Especial Familiar 2 Acdos. en Incidente. Núm. Exp. 1740/2018 Disminución de Pensión Alimenticia.
Romero Figueroa Iván Gabriel vs. López García Verónica. Especial Familiar 2 Acdos. en Incidente. Núm. Exp. 1740/2018 Régimen de Visitas y Convivencias.
Sánchez Arribas José Antonio vs. Díaz Malo Mónica. Especial Familiar Expedientillo. 1 Acdo. en Incidente. Núm. Exp. 256/2023 Inc. de Consecuencias Inherentes a la Disol. del Vinculo Matrimonial.
Sánchez Betancourt Nallely. Ord. Civil Familiar 1 Acdo. Núm. Exp. 1146/2010.
Servín García Gloria María vs. Moreno Hernández Agustín. Controversias del Orden Familiar 1 Acdo. Núm. Exp. 2878/2024.
Suárez Alba Girasol Yesenia vs. Mercado Godínez Ricardo Israel. Controversias del Orden Familiar 1 Acdo. Núm. Exp. 1320/2022.
Terreros Morales José Noé. Sucesorio Familiar 1 Acdo. en Incidente. Núm. Exp. 1226/2020 Inc. de Remoción de Albacea.
Vallin Ochoa Rodolfo su Sucesión. Sucesorio Familiar 1 Acdo. Núm. Exp. 700/2021 Secc. Cuarta.
Vargas Rodríguez Eder Joshua vs. Luciano Posadas Cristina. Controversias del Orden Familiar 1 Acdo. Núm. Exp. 1468/2023.
De Jesús Zepeda Rosario su Sucesión. Sucesorio Familiar 1 Acdo. Núm. Exp. 1590/2021.
AUDIENCIA
Cupich Contreras Ruperto Alfredo vs. Pérez Palacios Carolina. Controversias del Orden Familiar 1 Aud. en Incidente. Núm. Exp. 882/2017 Inc. de Incremento de Pensión Alimenticia y Modificación de Forma de Pago de la Misma.
Young Jason Milton Edward vs. García Ocadiz Aline Gabriela. Se Difiere Controversias del Orden Familiar 1 audiencia. Núm. Exp. 2090/2024.
CONCILIADOR POR MINISTERIO DE LEY:
LIC. ADRIANA ARRIETA LICÓNA

QUINTO DE LO FAMILIAR

SECRETARÍA "A"
ACUERDOS DEL 29 DE ENERO DEL 2026

Acosta Beltrán María Guadalupe. Juris. Voluntaria Familiar Manifestaciones. 1 Acdo. Núm. Exp. 2311/2012.
Alegría Soni Roberto Ernesto vs. Calderón y Daniel María Alicia. Exh. Familiar Exhibe Publicación de Edictos. 1 Acdo. Núm. Exp. 983/2024.
Álvarez y Rivero José Carlos del Sagrado Corazon de Jesús su Sucesión. Sucesorio Familiar Expedientillo. 1 Acdo. Núm. Exp. 2079/2017 Incidene de Oposición a Las Ctas. de Albacea.
Calvillo Torices José Francisco vs. Granados Altamirano Marlen. Controversias del Orden Familiar Oficio Sala Cumplimentado. 1 Acdo. Núm. Exp. 1081/2023.
Carreño Granada Evangelina su Sucesión. Sucesorio Familiar Comparecencia de Recepción de Copias Certificadas. 1 Acdo. Núm. Exp. 253/2025.
Casildo Mendoza Sandra Leticia vs. Burgos Hidalgo Román Carlos. Especial Familiar Contestación de Oficio. 1 Acdo. en Incidente. Núm. Exp. 979/2022 Inc. de Modificación de Guarda y Custodia de L. N. B. C.
Castillo Juárez Rafael. Sucesorio Familiar Manifestaciones. 2 Acdos. Núm. Exp. 237/2025.
Díaz Corona Hitzel Verónica vs. Calixto Yáñez Miguel Iván. Controversias del Orden Familiar Surte Not por B J - Art. 113. 1 Acdo. Núm. Exp. 889/2023.
Durán Torres Miguel Ángel vs. Estrada Zacarías Sarahi. Especial Familiar Autorización. 1 Acdo. Núm. Exp. 1335/2021.
Elizarras Díaz González Juan Carlos. Vía de Apremio Familiar Comparecencia de Devolución de Documentos. 1 Acdo. Núm. Exp. 2075/2024.
Enríquez Brito Hilda su Sucesión. Sucesorio Familiar Autoriza. 1 Acdo. Núm. Exp. 1829/2018.
Franco Alarcón María Guadalupe su Sucesión. Sucesorio Familiar Manifestaciones. 1 Acdo. Núm. Exp. 1903/2024.
García Flores Gabriela vs. Ramírez Gómez Ricardo. Controversias del Orden Familiar Deberá Estarse. 1 Acdo. Núm. Exp. 2011/2024.
García García Reyna Verónica vs. Gabriel Torres Vera. Especial Familiar Llegada de Autos Originales. 1 Acdo. Núm. Exp. 1885/2018.
Garnica Orgaz Ángel Enrique su Sucesión. Sucesorio Familiar Minutas. 1 Acdo. Núm. Exp. 821/2025.
Gómez Martínez Yureni vs. Muñoz Fajardo Luis Enrique. Especial Familiar Oficio Psicología. 1 Acdo. en Incidente. Núm. Exp. 2303/2024 Nuevo Inc. para Resolver Las Cuestiones Inherentes a la Disol. del Vinculo Matrimonial.
Hernández Chávez Rosa Isela vs. José Frnacisco Huerta Jiménez. Controversias del Orden Familiar Oficio Psicología. 1 Acdo. en Cuadernillo. Núm. Exp. 781/2021 Tomo II Juic. Principál.
Hernández Tovar Teresa su Sucesión. Sucesorio Familiar Manifestaciones. 1 Acdo. Núm. Exp. 425/2022.
Ibarra Hernández Claudia Érika vs. Domínguez Pulido Jaime Arturo. Controversias del Orden Familiar Autos Documentos Remisión Sala. 2 Acdos. en Cuadernillo. Núm. Exp. 1589/2023 Tomo II Juic. Principal.
Illescas Monterroso Jorge Luis. Juris. Voluntaria Familiar Manifestaciones. 1 Acdo. Núm. Exp. 1815/2009 Segundo Tomo.

SOLO CONSULTA
SOLO CONSULTA
SOLO CONSULTA

López Díaz Jazmín Aidé vs. Medina Aguilar Martín Alejandro. Controversias del Orden Familiar Exhiben Convenio. 1 Acdo. Núm. Exp. 1219/2024.
López Guzmán Lucy vs. Piliado Ruíz Francisco. Controversias del Orden Familiar Minuta. 1 Acdo. Núm. Exp. 3009/2024 Tomo II.
López Sauñe Anayanzy vs. Arellano Sánchez Leonardo. Controversias del Orden Familiar Se Hace Efectivo Aperc. 2 Acdos. Núm. Exp. 1747/2024.
López y Quezada Rigoberto su Sucesión. Sucesorio Familiar Causa Ejecutoria 427 y 428. 1 Acdo. Núm. Exp. 241/2019 Secc. Cuarta.
Lozano Aguilar Jaime vs. Castañeda Montiel Rosa Elena. Especial Familiar Autorización. 1 Acdo. Núm. Exp. 999/2024.
Martínez García José su Sucesión. Sucesorio Familiar Minuta. 1 Acdo. Núm. Exp. 1/2026.
Martínez Romero Miguel. Int. Ced. Sin Diligenciar. 1 Acdo. Núm. Exp. 1411/2001.
Martínez Rosales Jesús Antonio Marcos vs. Herrera Arrellan Nancy Florentina. Especial Familiar Rat- Sen. 2 Acdos. en Incidente. Núm. Exp. 2341/2011 Inc. de Cancel. de Pensión Alimenticia.
Mayorga Guevara Arturo su Sucesión. Sucesorio Familiar Autr. en Sicor. 1 Acdo. Núm. Exp. 413/2024.
Medina Gamez Óscar su Sucesión. Sucesorio Familiar Dada Suspende Citación. 1 Acdo. Núm. Exp. 379/2025.
Mendoza Maqueda Héctor Miguel vs. Lizbeth Yareni Cruz Gómez. Especial Familiar Se Ordena Cumplimentar Not. 1 Acdo. en Incidente. Núm. Exp. 161/2020 Tomo II del Inc. de Compensación y Pensión Alimenticia Definitiva.
Mendoza Vilchis Elsa Abigail vs. Daniel Villacorta Vázquez. Especial Familiar Oficio Psicología. 1 Acdo. en Incidente. Núm. Exp. 151/2012 Inc. de Cump. de Régimen de Visitas y Convivencias.
Montes González Sergio Guillermo su Sucesión. Sucesorio Familiar Minutas. 1 Acdo. Núm. Exp. 791/2025.
Nájera Navarro Carlos su Sucesión. Sucesorio Familiar Autorización. 1 Acdo. Núm. Exp. 1987/2022.
Nápoles Bernal Esteban su Sucesión. Sucesorio Familiar Admite Intestamentario. 1 Acdo. Núm. Exp. 47/2026.
Navarro Ocampo Claudia vs. Armando César Serdán Hernández. Ord. Civ. Ced. Sin Diligenciar. 1 Acdo. Núm. Exp. 963/2007.
Olmeda Martínez Yéssica Ivette vs. Alfaro Rosete Hugo Andrés. Especial Familiar Autorización. 1 Acdo. Núm. Exp. 987/2022.
Panales Ramírez Angélica vs. Ortega Cortés Daniel. Controversias del Orden Familiar Minuta. 1 Acdo. Núm. Exp. 1007/2024.
Prado Razo Diana vs. Javier Machado Martínez. Controversias del Orden Familiar Llegada de Autos Originales. 1 Acdo. Núm. Exp. 1101/2008 Bis. 1.
Ransanz del Río Rufino vs. Sucesorio Familiar Requerimiento. 1 Acdo. Núm. Exp. 803/2008.
Razo Murillo Ana Karen vs. Jiménez García Luis Ángel. Controversias del Orden Familiar Estese. 3 Acdos. en Incidente. Núm. Exp. 1671/2014 Tomo II (Dos) del Inc. de Cump. de Pago de Pensión Alimenticia.
Retiz Peralta Benjamín. Juris. Voluntaria Familiar Manifestaciones. 1 Acdo. Núm. Exp. 1673/2024.
Rivera González Adriana Itzel vs. García Sánchez José Manuel. Controversias del Orden Familiar Manifestaciones. 1 Acdo. Núm. Exp. 813/2024.
Rojas Gallegos Diana Jocelyne vs. Pérez Morales Daniel. Controversias del Orden Familiar Manifestaciones Vista. 1 Acdo. en Cuadernillo. Núm. Exp. 1579/2021 Tomo II del Principal.
Romero Malagón Manuel su Sucesión. Sucesorio Familiar Contestación de Oficio. 1 Acdo. Núm. Exp. 727/2025.
Romero Vargas María. Sucesorio Familiar Minuta. 1 Acdo. Núm. Exp. 2901/2024.
Rosas Parra Celia su Sucesión. Sucesorio Familiar Ced. Sin Diligenciar. 1 Acdo. Núm. Exp. 645/2025.
Saldívar Castillo José Luis. Juris. Voluntaria Familiar Rinde Cuentas. 1 Acdo. Núm. Exp. 1417/2012 Tomo Dos.
Silva Mercado Pablo Aurelio vs. Martha Leticia Arellano Fuentes. Ord. Civil Familiar Aperturar Tomo Sexto. 3 Acdos. en Incidente. Núm. Exp. 2455/2013 Inc. de Modificación de Convn. de Régimen de Visitas y Convivencias.
Silva Mercado Pablo Aurelio vs. Martha Leticia Arellano Fuentes. Ord. Civil Familiar Cerrar Tomo. 1 Acdo. en Cuadernillo. Núm. Exp. 2455/2013 Tomo V del Inc. de Modificación de Convn. de Régimen de Visitas y Convivencia.
Téllez Alfaro Irma Mariana vs. Robles Palomino Ángel Gabriel. Especial Familiar Minuta. 1 Acdo. en Incidente. Núm. Exp. 625/2024 Inc. de Modificación Al Régimen de Visitas y Convivencias.
Tepale Tome Rita vs. Reyes Zamora del Razo. Controversias del Orden Familiar Comparecencia Billete. 1 Acdo. en Cuadernillo. Núm. Exp. 53/2020 Tomo II Juic. Princiál.
Trinidad Chávez Eulalia Benita. Sucesorio Familiar Exhibe Proyecto. 1 Acdo. en Cuadernillo. Núm. Exp. 1169/2013 Secc. Cuarta.
Vizcarra Núñez Manuel vs. Zárate Muñoz Laura. Especial Familiar Se Admite Incidente. 1 Acdo. en Incidente. Núm. Exp. 2423/2024 Inicdente Liquidación de la Sociedad Conyugal.
AUDIENCIA
Herranz Torres Jimena vs. Monedero y de León Francisca Teresa. Aud. 790 Validez de Test. Sucesorio Familiar. 1 audiencia. Núm. Exp. 467/2025.
Vázquez Granados Santiago su Sucesión. Aud. Sin Asistencia Sucesorio Familiar. 1 audiencia. Núm. Exp. 671/2025.

SENTENCIAS INTERLOCUTORIAS

Jaen Juárez Óscar Arturo su Sucesión. Sucesorio Familiar Declaratoria de Herederos 1 Núm. Exp. 563/2025

EL SECRETARIO DE ACUERDOS
LIC. JUAN MIGUEL APIPILHUASCO LARA

SECRETARÍA "B"
ACUERDOS DEL 29 DE ENERO DEL 2026

Arzate Molina J Guadalupe su Sucesión. Sucesorio Familiar Llegada. 1 Acdo. Núm. Exp. 10/2026.
Aupart Ramírez Alberto. Sucesorio Familiar Solicita Se de Tramite a Incidente. 1 Acdo. en Expedientillo. Núm. Exp. 894/2007.
Badillo Álvarez Rosalba vs. Cuevas Ochoa Humberto. Controversias del Orden Familiar Desahoga Vista. 2 Acdos. en Otros. Núm. Exp. 2842/2024 Inc. de Pensiones Vencidas y No Pagadas Tomo II.
Badillo Álvarez Rosalba vs. Humberto Cuevas Ochoa. Controversias del Orden Familiar Autorización. 2 Acdos. en Incidente. Núm. Exp. 2842/2024 Inc. de Actual. de Pensión Alimenticia.
Badillo Álvarez Rosalba vs. Humberto Cuevas Ochoa. Controversias del Orden Familiar Autorización. 1 Acdo. en Incidente. Núm. Exp. 2842/2024 Inc. de Ejecc. de Sentencia.
Badillo Álvarez Rosalba vs. Humberto Cuevas Ochoa. Controversias del Orden Familiar Autorización. 1 Acdo. en Otros. Núm. Exp. 2842/2024 Tomo Vii.
Bautista Chapina Cintia Abigail. Juris. Voluntaria Familiar Dada 910. 1 Acdo. Núm. Exp. 1372/2003 Tomo II.
Camacho Martínez Heraclio vs. María Candelaria Guadarrama Baños. Especial Familiar Elaboración de Cedula. 1 Acdo. Núm. Exp. 1526/2013.
Cedillo Perea Pedro. Sucesorio Familiar Desahogan Vista. 1 Acdo. Núm. Exp. 3378/2024 Tomo III.
Cortés Sobrevilla María Guadalupe. Sucesorio Familiar Autr. 7. 1 Acdo. Núm. Exp. 6/2016.
Cruz Castillo Romana su Sucesión. Sucesorio Familiar Dmite Suc. Tes. 1 Acdo. Núm. Exp. 46/2026.
Domínguez Cortés Darinka Diana. Juris. Voluntaria Familiar Desahogo de Vista del Mp. 1 Acdo. Núm. Exp. 1412/2017.
Flores García Diana vs. García López Rabindranath. Controversias del Orden Familiar Resolución de Sala. 6 Acdos. en Incidente. Núm. Exp. 1146/2023 Inc. de Cambio de Guarda y Custodia.
Flores García Diana vs. García López Rabindranath. Controversias del Orden Familiar Desahoga Vista. 4 Acdos. Núm. Exp. 1146/2023 Tomo IV Principal.
Fragoso Rodríguez Feliciano. Sucesorio Familiar Solicita Fecha de Aud. 805. 1 Acdo. Núm. Exp. 398/2017.
Gómez Martínez Mayda Yurima su Sucesión. Sucesorio Familiar Solicita Oficio. 1 Acdo. Núm. Exp. 712/2025.
Gómez Valiño Enriqueta su Sucesión. Sucesorio Familiar Prevención Cinco Días Indique Cual de Las Dos Sucesiones Pretende Inciar. 1 Acdo. Núm. Exp. 48/2026.
Guillén Noguera Jorge su Sucesión. Sucesorio Familiar Acuse de Recibido. 1 Acdo. Núm. Exp. 808/2025.
Gutiérrez Cisneros Antonio. Sucesorio Familiar Dada Nueva Cuenta. 1 Acdo. Núm. Exp. 594/2014.
Hermida Ochoa Juan Carlos su Sucesión. Sucesorio Familiar Manifiesta Nombre de Testigos. 1 Acdo. Núm. Exp. 488/2025.
Higareda Galindo María Aurora su Sucesión. Sucesorio Familiar Copias Certificadas. 1 Acdo. en Otros. Núm. Exp. 1964/2022 Secc. Cuarta.
Isidro Torres Tania Georgina vs. Ugalde Ramos Edgar Alejandro. Controversias del Orden Familiar Girar Oficio. 1 Acdo. en Incidente.

SOLO CONSULTA
SOLO CONSULTA
SOLO CONSULTA

Núm. Exp. 3150/2024 Inc. de Pago de Pensión Alimenticia No Pagadas.
Juárez Romo Sergio vs. Rebeca Sevilla Díaz. Esp. Hip. Cedula Sin Diligenciar. 1 Acdo. Núm. Exp. 168/2003.
León Romero Eunice. Sucesorio Familiar Copias Certificadas. 1 Acdo. Núm. Exp. 572/2021 Secc. Cuarta.
López Ibarra Martha Beatriz vs. Reyes Hernández Antonio. Controversias del Orden Familiar Informe Pemex. 1 Acdo. Núm. Exp. 782/2025.
López Martínez Gerardo su Sucesión. Sucesorio Familiar Autr. Sicor. 1 Acdo. Núm. Exp. 20/2026.
Luna Ávila Seferino vs. Villegas Velázquez Olivia. Especial Familiar Llegada de Autos. 1 Acdo. Núm. Exp. 40/2026.
Martínez Solano Arturo vs. Hernández Martínez Diana Guadalpe. Controversias del Orden Familiar Cecofam Informa Oficio Psicologia. 1 Acdo. Núm. Exp. 2930/2024.
Méndez Rodríguez Mercedes su Sucesión. Sucesorio Familiar Vista Contraparte. 1 Acdo. Núm. Exp. 304/2025.
Mendoza Bobadilla J Isaías su Sucesión. Sucesorio Familiar Solicita Oficio y Cedulas. 1 Acdo. Núm. Exp. 536/2025.
Mendoza Romero Eduardo su Sucesión. Sucesorio Familiar Acumualdo Al 649. 1 Acdo. Núm. Exp. 2024/2024.
Mendoza Romero Eduardo su Sucesión. Sucesorio Familiar Solicita Pasar a Sentencia. 1 Acdo. Núm. Exp. 649/2025.
Mercado Montoya Edgar Manuel vs. Anderson Anne. Especial Familiar Solicita Surta por Boletín Judicial. 1 Acdo. en Incidente. Núm. Exp. 2848/2024 Inc. de Cump. de Visitas y Convivencias Tomo II.
Moctezuma Miranda Mari Luz vs. Parra Gómez José Luis. Controversias del Orden Familiar Desahogo de Vista del Mp. 1 Acdo. Núm. Exp. 276/2025.
Montes López Jéssica Elvira vs. García Hernández Eduardo Isael. Controversias del Orden Familiar Oficio. 1 Acdo. Núm. Exp. 1966/2024.
Morales Luna Félix. Sucesorio Familiar Elaboración de Cedula. 1 Acdo. Núm. Exp. 1438/2015.
Morales Sandoval Leonardo Alberto vs. Valenzuela Vizcaya Madhelein. Ord. Civil Familiar Solo de Conocimiento Ya Se Llevo Acabo la audiencia. 1 Acdo. Núm. Exp. 756/2025.
Neri Garcia Beatriz vs. Juan José Morales Neria. Especial Familiar Comparecencia de Billete. 1 Acdo. Núm. Exp. 178/2014.
Ortiz Jacobo Virginia. Test. Dev de Doc. 1 Acdo. Núm. Exp. 1116/2011.
Ortiz Ramírez Yuri vs. Buendía Mendoza José Arturo. Controversias del Orden Familiar Informe de la Sep. 1 Acdo. Núm. Exp. 1662/2021.
Palestina Sánchez Claudia Elena vs. Jiménez Hernández Felipe. Controversias del Orden Familiar Elaboración de Cedula. 1 Acdo. en Incidente. Núm. Exp. 2886/2024 Inc. de Modificación de Convenio.
Pineda Martínez Margarito. Sucesorio Familiar Se Notifican. 1 Acdo. Núm. Exp. 1064/2020.
Rico Medrano María Guadalupe vs. Nápoles Cañedo Fernando. Especial Familiar Copias. 1 Acdo. Núm. Exp. 1120/2023.
Rodríguez Allende Alberto vs. Estrada Cruz Viridiana. Controversias del Orden Familiar Cedula Sin Diligenciar. 1 Acdo. Núm. Exp. 1936/2024.
Salas García María de Los Ángeles vs. Pacheco Mancilla José. Controversias del Orden Familiar Elaboración de Cedula. 1 Acdo. en Incidente. Núm. Exp. 1542/2015 Inc. de Repos. de Autos.
Salas Gutiérrez Gustavo su Sucesión. Sucesorio Familiar Llegada. 1 Acdo. Núm. Exp. 34/2026.
Sánchez Juárez Anayeli vs. Guerrero Mejía José Isaías. Controversias del Orden Familiar Entrevista Diagnostica. 1 Acdo. en Incidente. Núm. Exp. 2074/2014 Inc. de Régimen de Visitas y Convivencias Admitido el 17/9/2024.
Sangerman Gómez Elizabeth vs. Alfredo Vélez Ruíz. Div. Nec. Surte por Boletín. 1 Acdo. Núm. Exp. 676/2000.
Severine Veronique Jean Pierre Deffense vs. Canales Sánchez Pedro. Especial Familiar Vista a a la Actora. 1 Acdo. Núm. Exp. 944/2017 Principal Tomo II.
Soto Corona Samantha Sughey vs. Soto Mora Geovanni Moisés. Controversias del Orden Familiar Oficio Dhl. 1 Acdo. Núm. Exp. 3014/2024.
Vargas Esquivel Sandra Abril vs. Carlos García Gómez. Controversias del Orden Familiar Billete de Depósito. 1 Acdo. Núm. Exp. 584/2006 Tomo III Principal.
Villa Velasco Vda. de Díaz Virginia su Sucesión. Sucesorio Familiar Cedula Sin Diligenciar. 1 Acdo. Núm. Exp. 688/2025.
Villafranco Navarrete Susana vs. Ramírez Rivera Juventino Ricardo. Controversias del Orden Familiar Billete de Depósito. 1 Acdo. Núm. Exp. 2604/2024.
Xolalpa Galindo Sandra vs. Cruz Parra Axel Adrián. Especial Familiar Llegada de Autos. 1 Acdo. Núm. Exp. 1250/2023.
Zamora Flores Luis Enrique vs. Severiano del Ángel Lucía. Controversias del Orden Familiar Informe Dif. 1 Acdo. en Otros. Núm. Exp. 664/2024 Tomo II.

NO PUBLICADOS

Barajas Vargas Cecilia. Sucesorio Familiar Señala Notario. 1 Acdo. en Otros. Núm. Exp. 150/2024 Secc. Cuarta.
Bautista Chapina Cintia Abigail. Juris. Voluntaria Familiar Rendición de Ctas. 2025. 1 Acdo. Núm. Exp. 1372/2003 Tomo II.
Belmont Angon Elizabeth vs. Juárez Moreno José Manuel. Especial Familiar Se Da por Notificada. 1 Acdo. Núm. Exp. 1756/2022.
Cedillo Perea Pedro. Sucesorio Familiar Desahoga Vista. 1 Acdo. Núm. Exp. 3378/2024 Tomo III.
Damián García Francisco su Sucesión. Sucesorio Familiar Manifestaciones. 2 Acdos. en Otros. Núm. Exp. 3434/2024 Secc. Cuarta.
González Rojo Ricardo su Sucesión. Sucesorio Familiar Solicita Oficio. 1 Acdo. Núm. Exp. 192/2018.
Lozano Morgan Miguel Ángel vs. Sandra Gutiérrez Cervantes. Especial Familiar Solicita Oficio. 1 Acdo. en Incidente. Núm. Exp. 3090/2024 Inc. de Incremento Def. de Pensión Alimenticia Tomo II.
Varajas Feliciana su Sucesión. Especial Familiar Señala Notario. 1 Acdo. Núm. Exp. 150/2024.
Vergara Martínez José Francisco su Sucesión. Sucesorio Familiar Des Requerimiento. 1 Acdo. Núm. Exp. 4/2026.

AUDIENCIA

Barrientos Huesca Álvaro. Aud. Pasa a Sent. Sucesorio Familiar. 1 Aud. en Incidente. Núm. Exp. 722/2024 Inc. de Remoción de Albacea.
Méndez Negrete Mirna su Sucesión. Aud. 790 Cpc Validez de Test. Sucesorio Familiar. 1 audiencia. Núm. Exp. 630/2025.

SENTENCIAS INTERLOCUTORIAS

Miselem Alfonso Rasmon Cuauhtémoc su Sucesión. Sucesorio Familiar Sent. Interl. 1 Sent. Inter. en Incidente. Núm. Exp. 1964/2023 Inc. de Remoción de Albacea

LA SECRETARIA DE ACUERDOS
LIC. MARIANA YSUMI RUÍZ MORAN

SEXTO DE LO FAMILIAR

SECRETARÍA "A"
ACUERDOS DEL 29 DE ENERO DEL 2026

Acevedo Ceja María del Carmen. Actos Prejudiciales Familiar Expedientillo. 1 Acdo. en Expedientillo. Núm. Exp. 859/2024.
Alvarado Bravo Gabriel vs. Patricia Martínez Vázquez. Especial Familiar Auto. 1 Acdo. en Incidente. Núm. Exp. 2709/2024 Inc. de Liquidación de Bienes en Ejecc. de Sentencia.
Belmont Sánchez Lisandra vs. Aguilar Morelos Ismael. Especial Familiar Apelación. 1 Acdo. en Incidente. Núm. Exp. 1683/2023 Consecuencias Inherentes Disol. Vínculo Matrimonial.
Caballero Aguilera Gloria su Sucesión. Sucesorio Familiar Expedientillo. 1 Acdo. Núm. Exp. 2191/2017.
Cano Hernández José Refugio. Int. Expedientillo. 1 Acdo. Núm. Exp. 1405/2011.
Castellanos Delgado César vs. Sánchez Aquino Silvia. Ord. Civil Familiar 1 Acdo. en Incidente. Núm. Exp. 137/2023 Cancel. de Pensión Alimenticia.
Castellanos Delgado César vs. Sánchez Aquino Silvia. Ord. Civil Familiar 1 Acdo. en Incidente. Núm. Exp. 137/2023 Inc. Incumplimiento Pensión Alimenticia.
Cazares González Mario Alberto vs. Dendena Adriana. Controversias del Orden Familiar Comparecencia Billete. 1 Acdo. Núm. Exp. 2971/2024 Cuad. de Consignaciones.
Cervantes Barojas Junia Aída vs. Gonzalo Robles Tapia. Div. Vol. 1 Acdo. Núm. Exp. 933/2008.
Colín Contreras Bonifacio. Int. Auto. 1 Acdo. Núm. Exp. 57/2025.
Contreras Montañez Alberto. Int. Expedientillo. 1 Acdo. Núm. Exp. 579/1983.
Covarrubias Valdenebro Alex vs. Campoy Arce Claudia Patricia. Controversias del Orden Familiar 1 Acdo. Núm. Exp. 149/2025.
Covarrubias Valdenebro Alex vs. Campoy Arce Claudia Patricia. Controversias del Orden Familiar 1 Acdo. en Incidente. Núm. Exp. 149/2025 Modificación Convenio.
Díaz Valencia María Andrea su Sucesión. Sucesorio Familiar Auto. 1 Acdo. en Otros. Núm. Exp. 1553/2022 Secc. Cuarta.

SOLO CONSULTA
SOLO CONSULTA
SOLO CONSULTA

Fernández Cruz María Guadalupe vs. Gamez Arellano Luis Rolando. Controversias del Orden Familiar Comparecencia Billete. 1 Acdo. Núm. Exp. 3207/2024 Cuad. de Consignaciones.

Figueroa Frontalva Gema su Sucesión. Sucesorio Familiar Auto. 1 Acdo. Núm. Exp. 723/2025.

Flores Rojas Marcos su Sucesión. Sucesorio Familiar Votos para Albacea. 1 Acdo. Núm. Exp. 2003/2023.

Frías Santoyo Teodosio su Sucesión. Sucesorio Familiar Expedientillo. 1 Acdo. Núm. Exp. 1643/2023.

Galán Galicia Macarena vs. Álvarez Pérez Gustavo. Especial Familiar Apelación. 1 Acdo. en Incidente. Núm. Exp. 1845/2018 Ejecc. Sentencia.

Galindo Delgado Jesús Rodolfo vs. Guzmán Adoño Viviana. Ord. Civil Familiar Certificación de audiencia. 1 Acdo. en Incidente. Núm. Exp. 1819/2022 Fijación pensión Alimenticia Compensatoria y Pago Compensación.

Gallo García Jorge vs. Álvarez Aguilera Angélica María. Ord. Civil Familiar 1 Acdo. Núm. Exp. 109/2016.

Gamez Cespedes Leonel Alberto. Sucesorio Familiar 1 Acdo. en Incidente. Núm. Exp. 2925/2024 Inc. de Oposición Al Proyecto de Partición.

Hernández Barrera Mónica Viridiana vs. Suárez Guerrero Francisco Javier. Controversias del Orden Familiar Expedientillo. 1 Acdo. Núm. Exp. 369/2022.

Hernández Rangel Diego vs. Nobile María Grace. Especial Familiar 1 Acdo. en Incidente. Núm. Exp. 1615/2023 Inc. de Canc. Cesa. Reduc. de Pens. Alim. Provisional.

Hernández Rangel Diego vs. Nobile María Grace. Especial Familiar Apelación. 1 Acdo. en Incidente. Núm. Exp. 1615/2023 Liquidación Pensiones Alimenticias Vencidas y No Pagadas.

Hernández Rangel Diego vs. Nobile María Grace. Especial Familiar 1 Acdo. en Incidente. Núm. Exp. 1615/2023 Resolver Consecuencias Inherentes D. V. M. Tomo II.

Hernández Velasco Celia. Sucesorio Familiar 1 Acdo. en Incidente. Núm. Exp. 1327/2022 Inc. de Remoción de Albacea.

Lazcano Cabrera Nora vs. López Saucedo Gerardo. Controversias del Orden Familiar Expedientillo. 1 Acdo. Núm. Exp. 2157/2015.

López Esquivel Rafael su Sucesión. Sucesorio Familiar Certificación de audiencia. 1 Acdo. Núm. Exp. 485/2025.

López Martínez Andrés su Sucesión. Sucesorio Familiar Auto. 1 Acdo. Núm. Exp. 1391/2019.

Lozano Lucido Carlos Rodrigo. Especial Familiar Expedientillo. 1 Acdo. en Expedientillo. Núm. Exp. 489/2023.

López Fernández Migdalia vs. Daniel Rodríguez Soto. Alim. Comparec. Expedientillo. 1 Acdo. Núm. Exp. 1839/2010.

Martínez Rodríguez Teresa su Sucesión. Sucesorio Familiar Revocación y Autorización. 2 Acdos. Núm. Exp. 833/2025.

Maturano Granados Daniela Fernanda vs. García Pérez Kevin Yair. Controversias del Orden Familiar Minuta. 1 Acdo. Núm. Exp. 1847/2024.

Maya Rodríguez Remigio su Sucesión. Sucesorio Familiar Requerimiento. 1 Acdo. Núm. Exp. 655/2025.

Medrano Esparza Mónica vs. Xxx Xxx Xxxx. Sucesorio Familiar Nuevo. 1 Acdo. Núm. Exp. 49/2026.

Mendoza Mira Eduardo su Sucesión. Sucesorio Familiar 1 Acdo. Núm. Exp. 583/2025.

Mondragón Morales Rubén vs. Araceli Flores López. Controversias del Orden Familiar Aclaración. 2 Acdos. en Incidente. Núm. Exp. 2175/2024 Modificación Régimen Visitas y Convivencias e Incremento Pensión Alimenticia.

Morales Flores Fidel su Suc. Sucesorio Familiar Dada Nueva Cuenta. 1 Acdo. Núm. Exp. 1021/2018.

Morales Hernández Manuel su Sucesión. Sucesorio Familiar 1 Acdo. Núm. Exp. 1671/2024.

Morales Torres Alma Delia vs. Francisco Carmen Emilio. Controversias del Orden Familiar 2 Acdos. en Expedientillo. Núm. Exp. 429/2012.

Muñoz Méndez Eduardo vs. López Pineda Rocío. Controversias del Orden Familiar 1 Acdo. Núm. Exp. 2791/2024.

Nava Flores Érika Elizabeth vs. Juan Ignacio Romo Luna. Controversias del Orden Familiar Dada Cuenta. 1 Acdo. en Incidente. Núm. Exp. 2905/2024 Inc. de Cump. Pago Pensión Alimenticia.

Ochoa Jasso Ana Karen vs. Sánchez Zaldívar José Guadalupe. Controversias del Orden Familiar 1 Acdo. Núm. Exp. 1563/2022 Tomo II.

Ortiz Palacios Julio de Jesús su Sucesión. Sucesorio Familiar 1 Acdo. Núm. Exp. 837/2025.

Pajas Venegas Lucero Tannya vs. Gamboa Rojas Daniel Israel. Especial Familiar 1 Acdo. Núm. Exp. 3183/2024.

Pérez Carrillo Ceferino. Sucesorio Familiar Expedientillo. 1 Acdo. Núm. Exp. 753/2016.

Pérez González Floridalma Natividad vs. Reyna Ruíz Luis Rodolfo. Controversias del Orden Familiar 2 Acdos. Núm. Exp. 87/2020 Tomo IV.

Picazo Alonso Stephanie Daniela vs. Rivera Mendoza Víctor Hugo y Rivera Mendoza Víctor Hugo. Controversias del Orden Familiar 1 Acdo. Núm. Exp. 2251/2024 Tomo II Principal.

Ramírez Crail María Antonieta vs. Becerril Picazo Roberto Esau. Ord. Civil Familiar Comparecencia Billete. 1 Acdo. Núm. Exp. 1539/2022 Cuad. de Consignaciones.

Ramírez Tapia José Enrique vs. Guzmán Zenteno Ariana Inés. Controversias del Orden Familiar 3 Acdos. Núm. Exp. 1575/2022 Tomo II Principal.

Ramos Calva Rafael vs. Serrano Borjon Verónica. Ord. Civil Familiar 2 Acdos. Núm. Exp. 773/2025.

Ramos Elton Martha Silvia vs. David Valdivieso Cárdenas. Div. Nec. Expedientillo. 1 Acdo. Núm. Exp. 1401/2003.

Reyes Contreras Eunice vs. Ávila Sánchez Óscar. Controversias del Orden Familiar Auto. 1 Acdo. en Incidente. Núm. Exp. 567/2022 Segundo Inc. de Cambio de Guarda y Custodia.

Reyes Espinoza Victoria. Sucesorio Familiar Autorizaciones. 2 Acdos. Núm. Exp. 2017/2013.

Reyes Hernández Jacquelin Cristina vs. Cortés Mondragón Max Eduardo. Controversias del Orden Familiar Comparecencia Billete. 1 Acdo. en Otros. Núm. Exp. 279/2021 Cuad. de Consignaciones.

Rocha Moreno Diana Consuelo. Controversias del Orden Familiar 2 Acdos. Núm. Exp. 1427/2021.

Rodríguez Aguilar Nora Angélica vs. Espinosa Morales Víctor Manuel. Ord. Civil Familiar 1 Acdo. Núm. Exp. 843/2025.

Rodríguez Centeno Karen Denisse vs. Carmona Ávila David. Controversias del Orden Familiar 2 Acdos. Núm. Exp. 257/2025.

Rodríguez Rábago Jorge Alberto. Int. Expedientillo. 1 Acdo. Núm. Exp. 837/2011.

Romero Quintanar Alejandra su Sucesión. Sucesorio Familiar Se Exhiben Publicación de Edictos. 1 Acdo. Núm. Exp. 3027/2024 Secc. Segunda.

Romo Castillo Ángel su Sucesión. Sucesorio Familiar Dada Nueva Cuenta. 1 Acdo. Núm. Exp. 481/2019.

Rosas Álvarez Martha Guadalupe vs. Velasco Escobedo Armando. Controversias del Orden Familiar 1 Acdo. en Incidente. Núm. Exp. 899/2018 Cambio Guarda y Custodia.

Rosas Álvarez Martha Guadalupe vs. Velasco Escobedo Armando. Controversias del Orden Familiar 2 Acdos. Núm. Exp. 899/2018 Tomo II Principal.

Sánchez Peralta Alberto. Sucesorio Familiar 1 Acdo. en Otros. Núm. Exp. 1857/2021 Secc. Cuarta.

Sánchez Souto José Marcos su Sucesión. Sucesorio Familiar 1 Acdo. Núm. Exp. 27/2025.

Sánchez Vázquez Beatriz vs. Osorio Jiménez Abel Fortino. Especial Familiar Fecha para audiencia. 1 Acdo. en Incidente. Núm. Exp. 1595/2023 Tomo II Inc. de la Consecuencias.

Santiago Amador María Cristina vs. Marco Antonio Vargas Luviano. Controversias del Orden Familiar 1 Acdo. Núm. Exp. 1979/2017.

Santiago Soriano Elvia vs. Soriano Angulo David. Ord. Civil Familiar Autos a Disposición de Notario Público. 1 Acdo. Núm. Exp. 691/2025.

Segura González Armando. Sucesorio Familiar 1 Acdo. Núm. Exp. 807/2020.

Sierra Muñoz Suhealy Adriana vs. Campos Franco Luis Ramón. Controversias del Orden Familiar Expedientillo. 1 Acdo. Núm. Exp. 559/2018.

Sánchez Patiño María Carmen. Sucesorio Familiar Auto. 1 Acdo. Núm. Exp. 1605/2007 Bis. 2 Tomo II Principal.

Tolentino Pérez Lucía vs. Guzmán Osio Juan. Controversias del Orden Familiar Auto. 1 Acdo. Núm. Exp. 1747/2024.

Trujillo López Germán Trinidad su Sucesión. Sucesorio Familiar 1 Acdo. Núm. Exp. 405/2023.

Uribe y Pérez Julio su Sucesión. Sucesorio Familiar Dada Cuenta. 1 Acdo. Núm. Exp. 587/2025.

Valdés Camacho Margarita su Sucesión. Sucesorio Familiar Turno. 1 Acdo. Núm. Exp. 157/2024.

Vargas García Ma Ángela su Sucesión. Sucesorio Familiar 1 Acdo. Núm. Exp. 597/2023.

Vázquez Cisneros Jorge Arturo. Sucesorio Familiar 1 Acdo. en Incidente. Núm. Exp. 2967/2024 Remoción Albacea.

SOLO CONSULTA
SOLO CONSULTA
SOLO CONSULTA

Vázquez Gonzaga Alma vs. Pablin Madrigal López. Div. Incausado Expedientillo. 1 Acdo. Núm. Exp. 269/2012.
Vázquez Tejada Verónica vs. García Ortiz Fernando. Controversias del Orden Familiar 1 Acdo. Núm. Exp. 789/2023.
Velázquez Hernández José. Sucesorio Familiar 1 Acdo. Núm. Exp. 1327/2023 Secc. Tercera.
Vigil García Evelyn vs. Betancourt Eslava Ricardo. Controversias del Orden Familiar 1 Acdo. Núm. Exp. 2319/2024.
Villaseñor Perales Victoria su Sucesión. Sucesorio Familiar Turno. 1 Acdo. Núm. Exp. 1153/2023.
Viveros Rojas Susana vs. Viveros Rojas Diana Cristina. Controversias del Orden Familiar Informe. 1 Acdo. Núm. Exp. 671/2024.
Vizcaya Alvarado Daniela Gabriela vs. Capiz Martínez José Antonio. Controversias del Orden Familiar Expedientillo. 1 Acdo. Núm. Exp. 3235/2024.

MAL PUBLICADOS

Alemon Larrañaga María Fernanda vs. Perezcano Beltrán Diego Miguel. Especial Familiar mal Publ. 28- Enero- 2026. 2 Acdos. en Otros. Núm. Exp. 933/2024 Vía Apremio Tomo II.

NO PUBLICADOS

Aragón Moreno Abraham Gerardo vs. Santander Orozco Norma Adriana. Ord. Civil Familiar no Publ. de 28- 01- 2026. 1 Acdo. Núm. Exp. 199/2025.
Carrasco Velazquillo Sonia. Controversias del Orden Familiar no Publ. de 28- 01- 2025. 1 Acdo. Núm. Exp. 653/2023 Tomo II Principal.
Cruz Sánchez Yvet vs. López Benítez Mario. Ord. Civil Familiar no Publ. de 28- 01- 2026. 1 Acdo. Núm. Exp. 517/2025 Inc. Cancel. Pensión Alimenticia.
Díaz Díaz Nicolasa su Sucesión. Sucesorio Familiar no Publ. de 28- 01- 2026. 1 Acdo. Núm. Exp. 555/2025.
Galindo Delgado Jesús Rodolfo vs. Guzmán Adoño Viviana. Ord. Civil Familiar Apelación. 3 Acdos. en Incidente. Núm. Exp. 1819/2022 Fijaciónpensión Alimenticia Compensatoria y Pago Compensación.
Hernández Márquez José Luis su Sucesión. Sucesorio Familiar no Publ. de 28- 01- 2026. 1 Acdo. Núm. Exp. 819/2025.
Hernández Ortiz Felipe Ángel. Juris. Voluntaria Familiar no Publ. de 28- 01- 2026. 1 Acdo. Núm. Exp. 1115/2020.
López Mata Carlos su Sucesión. Sucesorio Familiar no Publ. de 28- 01- 2026. 1 Acdo. Núm. Exp. 9/2026.
Ramos Alfaro María del Rosario su Sucesión. Sucesorio Familiar no Publ. de 28- 01- 2026. 1 Acdo. Núm. Exp. 285/2025.
Vargas García Ma Ángela su Sucesión. Sucesorio Familiar no Publ. de 28- 01- 2029. 1 Acdo. Núm. Exp. 597/2023.

AUDIENCIA

Galindo Delgado Jesús Rodolfo vs. Guzmán Adoño Viviana. Aud. Incidental de Desahogo de Pruebs. Ord. Civil Familiar. 1 Aud. en Incidente. Núm. Exp. 1819/2022 Fijación pensión Alimenticia Compensatoria y Pago Compensación.
Ramírez Tapia José Enrique vs. Guzmán Zenteno Ariana Inés. Aud. Platica Con Menor Controversias del Orden Familiar 1 audiencia. Núm. Exp. 1575/2022 Tomo II Principal.

SENTENCIAS DEFINITIVAS DEL 29 DE ENERO DEL 2026

Pajas Venegas Lucero Tannya vs. Gamboa Rojas Daniel Israel. Especial Familiar Sent. Def. 1 Núm. Exp. 3183/2024

SENTENCIAS INTERLOCUTORIAS

Tezcucano Ramos Ena Luisa vs. Martínez Sánchez Miguel Ángel. Controversias del Orden Familiar Sent. Interl. 1 Sent. Inter. en Incidente. Núm. Exp. 1695/2021 Inc. de Ejecc. de Convenio

LA SECRETARIA DE ACUERDOS
LIC. SIDDHARTA DESSIREE DEL SOCORRO NAVA GARDUÑO

SECRETARÍA "B"
ACUERDOS DEL 29 DE ENERO DEL 2026

Acosta León Antonio vs. Handra Girley Gutiérrez Ortiz. Controversias del Orden Familiar 1 Acdo. Núm. Exp. 608/2012 Bis. 1.
Aguirre Gil Cynthia Elizabeth vs. Chávez Chávez Óscar Javier. Controversias del Orden Familiar 1 Acdo. Núm. Exp. 2086/2021 Controv. de Orden Familiar (Tomo II).
Alvarado Rivero María. Test. 1 Acdo. Núm. Exp. 40/1988.
Andrade Ortiz Zoila vs. Francisco Suárez Martínez. Div. Vol. 1 Acdo. Núm. Exp. 946/1991.
Ávila Luna Jesús su Sucesión. Sucesorio Familiar 1 Acdo. Núm. Exp. 454/2025.
Casas Cadena Antonio vs. X. Sucesorio Familiar Copias. 1 Acdo. en Otros. Núm. Exp. 2656/2024 Secc. Cuarta.
Chávez Navarrete Joceyn Samantha vs. Chávez Díaz Inocencio. Controversias del Orden Familiar Cedula Sin Diligenciiar. 1 Acdo. Núm. Exp. 84/2025 Inc. de Cesación de Pensión Alimenticia.
Fernández Arroniz Carlos Lauriano su Sucesión. Sucesorio Familiar 2 Acdos. Núm. Exp. 184/2025.
Fregoso Alavez Ingrid vs. José Carlos Orozco Vázquez. Div. Incausado 1 Acdo. Núm. Exp. 2630/2024.
García Galindo Érika del Rocío vs. Aldana Barragán Juan Carlos. Controversias del Orden Familiar Informe. 1 Acdo. Núm. Exp. 496/2022 Tomo II.
Garza Tuñon Imelda Andrea vs. Fernández García Maribel del Rocío. Controversias del Orden Familiar Mgl. 1 Acdo. Núm. Exp. 24/2025 Cuad. de Amp. antes 566/2025 Actualmente 632/2025.
Gutiérrez Lara Amiel Alberto su Sucesión. Sucesorio Familiar Desahoga Mp. 1 Acdo. Núm. Exp. 22/2026.
Gómez Rodríguez Alexandra Concepción vs. Julio Téllez Pérez. Especial Familiar a Disposición Oficios. 3 Acdos. Núm. Exp. 1228/2009 Inc. Consecuencias.
Jiménez Islas María Cristina. Sucesorio Familiar Expedientillo. 1 Acdo. Núm. Exp. 422/1995.
Jiménez Márquez Margarita vs. Costro Coto Carlos Eduardo. Ejec. Merc. 1 Acdo. Núm. Exp. 630/2007.
Jorda Galán Ana Luisa su Sucesión. Sucesorio Familiar Sicor. 1 Acdo. Núm. Exp. 368/2025.
Leal Corona María del Pueblito su Sucesión. Sucesorio Familiar Expedientillo. 1 Acdo. Núm. Exp. 298/2025 Bis. 1.
López Aguilar Aarón Ernesto vs. Romero Barrera Patricia. Especial Familiar Aud. Incidental. 1 Acdo. en Incidente. Núm. Exp. 1412/2022 Inc. de Desocup. y Entrega de Inmueble.
López Cruz Nili Habibeh vs. Bermúdez Hernández Cristian Gustavo. Ord. Civil Familiar 1 Acdo. Núm. Exp. 2818/2024 Inc. de Liquidación de Sociedad Conyugal.
Martínez Don Juan María Teresa vs. Valencia Flores Leobardo Alejandro. Controversias del Orden Familiar Mgl. 2 Acdos. Núm. Exp. 808/2019.
Martínez García Elizabeth vs. Hernández Rosete Adrián. Controversias del Orden Familiar Mgl. 1 Acdo. Núm. Exp. 1116/2021 Controv. de Orden Familiar (Tomo II).
Martínez Malacara Lilia vs. Guevara Ortega José Faustino. Alim. Comparec. 1 Acdo. Núm. Exp. 1146/2011.
Martínez Sanabria Miguel Ángel su Sucesión. Sucesorio Familiar 1 Acdo. Núm. Exp. 1776/2024.
Mondragón Balleza Ana María. Sucesorio Familiar 1 Acdo. en Incidente. Núm. Exp. 1006/2018 Inc. de Oposición a la Rendición de Ctas. (Vs Renata).
Neyra Martínez Margarita vs. Sánchez Arellano Armando. Especial Familiar 1 Acdo. Núm. Exp. 674/2025.
Núñez Iturbide Gabriel. Sucesorio Familiar 1 Acdo. Núm. Exp. 336/2025.
Núñez Jardón Areli vs. Aguilar Dávila Isaac Alejandro. Controversias del Orden Familiar 5 Acdos. Núm. Exp. 1094/2022 Controv. de Orden Familiar (Tomo Iv).
Núñez Jardón Areli vs. Aguilar Dávila Isaac Alejandro. Controversias del Orden Familiar 1 Acdo. en Incidente. Núm. Exp. 1094/2022 Inc. de Reduc. de Pensión Alimenticia.
Olvera Hurtado Ana María vs. Martínez Sernas Manuel. Especial Familiar 2 Acdos. Núm. Exp. 372/2024 Div. Incausado (Tomo II).
Palacios Herrera María Antonia vs. Bárcenas Medina Tomás. Especial Familiar 1 Acdo. Núm. Exp. 442/2020.
Palacios Herrera María Antonia vs. Bárcenas Medina Tomás. Especial Familiar 1 Acdo. en Incidente. Núm. Exp. 442/2020 Inc. de Compensación (Tomo II).
Pérez Cañon Érika Rosario vs. Francisco Javier Martínez Cuevas. Especial Familiar Mgl. 2 Acdos. Núm. Exp. 732/2014.
Peñaloza Sandoval David vs. Chebaux Fernández Ivelitz. Ord. Civil Familiar Mgl. 4 Acdos. Núm. Exp. 916/2023 Div. Incausado (Tomo V).
Pérez Tejada y Macedo José Ignacio. Int. 1 Acdo. Núm. Exp. 96/1995.
Rey Hernández Avilio su Sucesión. Sucesorio Familiar 1 Acdo. Núm. Exp. 196/2020.
Rueda Balderas Leticia vs. Arvizu Landeros Adrián. Especial Familiar 2 Acdos. Núm. Exp. 260/2017.
Ruíz Galicia Rosalba vs. Enrique Arnulfo Esquivel Rodríguez. Especial Familiar 1 Acdo. Núm. Exp. 272/2025.
Torres Paz Agustín su Sucesión. Sucesorio Familiar Desahoga Mp. 1 Acdo. Núm. Exp. 14/2026.
Trejo Dorantes María Candelaria su Sucesión. Sucesorio Familiar Auto. 1 Acdo. Núm. Exp. 706/2025.

SOLO CONSULTA
SOLO CONSULTA
SOLO CONSULTA

Uribe Flores Melany vs. Alvarado Yáñez Samuel. Controversias del Orden Familiar Autoriza. 1 Acdo. Núm. Exp. 24/2020.

NO PUBLICADOS

Alvarado Robles Jorge Alberto vs. Mariana Gutiérrez Arancegui. Controversias del Orden Familiar Turno Cedula. 1 Acdo. Núm. Exp. 2646/2024 Inc. de Disminución de Pensión Alimenticia.

Castañeda Ríos Bertha su Sucesión. Sucesorio Familiar Llega Autos. 1 Acdo. Núm. Exp. 16/2026.

Chávez Navarrete Joceyn Samantha vs. Chávez Díaz Inocencio. Controversias del Orden Familiar Turno Oficio. 2 Acdos. Núm. Exp. 84/2025 Inc. de Cesación de Pensión Alimenticia.

Martínez Domínguez Verónica vs. Margarito Orrtega Hernández. Controversias del Orden Familiar Auto. 1 Acdo. Núm. Exp. 348/2025.

Ramírez y Ordonez Julia su Sucesión. Sucesorio Familiar Llega Autos. 1 Acdo. Núm. Exp. 44/2026.

Trejo Dorantes María Candelaria su Sucesión. Sucesorio Familiar Cedula Sin Diligenciar. 1 Acdo. Núm. Exp. 706/2025.

Zúñiga Barrientos Perla Berenice vs. Saavedra Malpica José Luis. Controversias del Orden Familiar Copias. 1 Acdo. Núm. Exp. 2038/2016.

AUDIENCIA

Flores Martínez Pablo y Ramírez Bárcenas Rosa María vs. Sánchez Calvo José Antonio y Guzmán Cruz Yazmín. Mgl. Aud. Difiere Controversias del Orden Familiar 1 Aud. en Incidente. Núm. Exp. 424/2022 Cambio de Guarda y Custodia.

SENTENCIAS INTERLOCUTORIAS

Trueba Fuentes Carina vs. Ortiz Coleman Juan Antonio. Controversias del Orden Familiar Sent. Interl. 1 Núm. Exp. 2954/2024 Inc. de Cuantif. y Liquidación para Pago de Pensión Alimenticia

EL SECRETARIO DE ACUERDOS
LIC. GUSTAVO ENRIQUE LÓPEZ VELASCO

SÉPTIMO DE LO FAMILIAR

SECRETARÍA "A"
ACUERDOS DEL 29 DE ENERO DEL 2026

Aguilar Jiménez Daniel. Sucesorio Familiar Auto. 1 Acdo. Núm. Exp. 133/2016.

Alvarado Navarrete Rolando Alejandro su Sucesión. Sucesorio Familiar Auto. 1 Acdo. Núm. Exp. 793/2025.

Amaro Flores José Eduardo su Sucesión. Sucesorio Familiar Auto. 1 Acdo. Núm. Exp. 255/2025.

Ángeles Padilla Mariel vs. Méndez Hernández José Daniel. Controversias del Orden Familiar Auto. 1 Acdo. Núm. Exp. 2087/2023.

Araiza Becerra Leticia vs. Juan Manuel Hernández Esquivel. Rect. de Acta Auto. 1 Acdo. Núm. Exp. 689/2009.

Balmaceda Pineda Adriana vs. Canales Jiménez Óscar Raúl. Controversias del Orden Familiar Auto. 1 Acdo. Núm. Exp. 1553/2023.

Becerril Castillo Jonathan Raúl vs. Hernández Villanueva María Guadalupe. Especial Familiar Auto. 1 Acdo. Núm. Exp. 479/2025.

Blancas Pille Xanath Betsabe vs. Erik Guillermo Garduño Rivera. Controversias del Orden Familiar Auto. 1 Acdo. en Incidente. Núm. Exp. 107/2016 Modificación de Visitas y Convivencias.

Carrera Alamilla Luis Santiago su Sucesión. Sucesorio Familiar Auto. 1 Acdo. Núm. Exp. 695/2025.

Chávez Barona Artemia Irene vs. Fernando González Martínez. Especial Familiar Auto. 1 Acdo. Núm. Exp. 1123/2020.

Chávez Landa Areli Elide vs. Job Landa Orozco. Controversias del Orden Familiar Auto 2. 2 Acdos. Núm. Exp. 555/2010.

Colín Izquierdo María Fernanda vs. Colín Salgado Javier. Controversias del Orden Familiar Auto. 1 Acdo. Núm. Exp. 1727/2024.

Conde Cortés Juan Enrique vs. Sánchez Salinas Alma Hilda. Especial Familiar Auto. 1 Acdo. Núm. Exp. 2181/2024.

Cortés López Isidra su Sucesión. Sucesorio Familiar Auto. 1 Acdo. Núm. Exp. 985/2023 Secc. Tercera.

Cueva Cerpa Luis Roberto. Sucesorio Familiar audiencia. 1 Acdo. en Incidente. Núm. Exp. 259/2023 Inc. de Remoción de Albacea.

Díaz Díaz Valeria Lizbeth vs. Jiménez Sánchez Jaime Ricardo. Controversias del Orden Familiar Auto. 1 Acdo. Núm. Exp. 1165/2022.

Fonseca López Aurora su Sucesión. Sucesorio Familiar Auto. 1 Acdo. Núm. Exp. 1543/2023.

Franco Martín Antonio y Margarita Guadalupe Arrastio Roldán. Div. Vol. Auto. 2 Acdos. Núm. Exp. 451/2002.

Franco Ortega Juan Arias Romero Guadalpe. Sucesorio Familiar Auto. 1 Acdo. Núm. Exp. 465/1978.

Galván Alcántara Paula su Sucesión. Sucesorio Familiar Auto. 1 Acdo. Núm. Exp. 2015/2023.

Galván Romero María del Pilar vs. Garzon Marroquín Israel. Controversias del Orden Familiar audiencia. 1 Acdo. Núm. Exp. 3141/2024.

Gamboa Cruz Vicente su Sucesión. Sucesorio Familiar Auto. 1 Acdo. Núm. Exp. 2309/2024.

Gómez Quiroz Edith su Sucesión. Sucesorio Familiar Auto 2. 2 Acdos. Núm. Exp. 347/2022.

González Valero Eleazar Margarita su Sucesión. Sucesorio Familiar Auto. 1 Acdo. en Otros. Núm. Exp. 2657/2024 Secc. III.

González Marín María Esperanza del Carmen su Sucesión. Sucesorio Familiar Auto. 1 Acdo. Núm. Exp. 221/2023.

Hernández Castañeda Rubén su Sucesión. Sucesorio Familiar Auto. 1 Acdo. Núm. Exp. 1459/2021.

Hernández Pérez Arturo su Sucesión. Sucesorio Familiar Auto. 1 Acdo. Núm. Exp. 723/2025.

Hernández Rosas María Angélica vs. Pompa Dorado Antonio. Controversias del Orden Familiar Dada. 1 Acdo. Núm. Exp. 635/2000.

Herrera Espinosa Ana Lorena vs. Rubio Cruz José Adrián. Especial Familiar Auto. 1 Acdo. Núm. Exp. 1319/2022.

Jonguitud Rodea Alejandro. Juris. Voluntaria Familiar Auto. 2 Acdos. Núm. Exp. 3229/2024 Bis. 2 Tomo II.

Lara Mendoza Gustavo. Sucesorio Familiar Auto. 1 Acdo. Núm. Exp. 1169/2020.

López Aguilera Patricia vs. Cuauhtli Eduardo Guzmán Morales. Controversias del Orden Familiar Auto. 1 Acdo. Núm. Exp. 2067/2018 Tomo II.

López Recamier Javier su Sucesión. Sucesorio Familiar Auto. 1 Acdo. Núm. Exp. 1171/2022.

Lozano Gómez Alfonso su Sucesión. Sucesorio Familiar Auto. 1 Acdo. Núm. Exp. 547/2025.

Manríquez Flores Luis Alfredo vs. Garnica Godínez Karla Noemí. Controversias del Orden Familiar Auto. 1 Acdo. Núm. Exp. 1259/2024.

Martínez Cerda Angélica María vs. Núñez Medina Daniel Moisés. Especial Familiar Auto. 1 Acdo. en Incidente. Núm. Exp. 2261/2024 Inc. Pago Pens Alimenticia.

Mata López Macario su Sucesión. Sucesorio Familiar Auto 2. 2 Acdos. Núm. Exp. 551/2025.

Meléndez Arévalo José Adrián vs. Andrea Cointa Nieves Santiago. Controversias del Orden Familiar Auto. 1 Acdo. Núm. Exp. 897/2020.

Molina Vázquez Celia. Sucesorio Familiar Auto. 1 Acdo. Núm. Exp. 663/2014.

Montiel García Rosa Elena vs. Javier Alonso Vieyra Sánchez. Controversias del Orden Familiar Auto. 1 Acdo. en Incidente. Núm. Exp. 597/2012 Inc. de Icnumplimiento y Aumento.

Moreno Bello Esperanza. Sucesorio Familiar Auto. 1 Acdo. Núm. Exp. 615/2021.

Murat Macías José Adolfo vs. Iveth Lagos Galindo. Especial Familiar Auto. 1 Acdo. Núm. Exp. 1839/2019.

Nava y Lara Martha Isabel su Sucesión. Sucesorio Familiar audiencia. 1 Acdo. en Incidente. Núm. Exp. 29/2025 Inc. de Remoción de Albacea.

Olivares Anaya Zaira vs. Merced Barrientos Luis. Controversias del Orden Familiar Auto. 1 Acdo. Núm. Exp. 2459/2024.

Osorno Valdez José Luis vs. Cruz Encarnación María de la Luz. Especial Familiar Auto. 1 Acdo. Núm. Exp. 811/2025.

Peña Amador Luciano su Sucesión. Ord. Civil Familiar Auto. 1 Acdo. Núm. Exp. 251/2025.

Peña Mendoza Trinidad su Sucesión. Sucesorio Familiar Aud. 790. 1 Acdo. Núm. Exp. 215/2025.

Pineda Hernández María Guadalupe su Sucesión. Sucesorio Familiar Auto. 1 Acdo. Núm. Exp. 1339/2024.

Plascencia Sáinz Alfonso. Sucesorio Familiar Auto. 1 Acdo. Núm. Exp. 71/2025.

Quintero Pérez Francisco Javier. Sucesorio Familiar Auto. 1 Acdo. Núm. Exp. 927/2024.

Ramírez Morales Abundio. Sucesorio Familiar Auto. 1 Acdo. Núm. Exp. 399/2019.

Ricardez Martínez David vs. Cortés Martínez Tita. Especial Familiar Auto. 1 Acdo. Núm. Exp. 429/2025.

Ricardo Ruíz Jéssica Monserrat vs. González Morales Brayan David. Controversias del Orden Familiar Auto. 1 Acdo. Núm. Exp. 269/2022.

Rivero Senties Cristina vs. Martín Ugarte Juan Antonio. Especial Familiar Auto. 1 Acdo. en Incidente. Núm. Exp. 2129/2024 Incid Nul. de Actuaciones.

SOLO CONSULTA
SOLO CONSULTA
SOLO CONSULTA

Rodríguez Rodríguez Mitchell Jovanny vs. Rodríguez Aymerich Karina. Controversias del Orden Familiar Auto. 1 Acdo. Núm. Exp. 465/2023.
Rodríguez Silva Pedro su Sucesión. Sucesorio Familiar Auto. 1 Acdo. Núm. Exp. 47/2026.
Ronquillo Cruz Gustavo su Sucesión. Sucesorio Familiar Auto. 1 Acdo. Núm. Exp. 203/2025.
Roque Duque Araceli vs. Vargas Rojas Juan Antonio. Ord. Civil Familiar Auto. 1 Acdo. Núm. Exp. 3223/2024.
Ruíz Falcón Ma Isabel. Ord. Civil Familiar Auto. 1 Acdo. Núm. Exp. 1767/2023 Bis. 1 Inc. de Compensación de Bienes.
Sánchez Coronel Nayelli Giselle vs. Martell Reyes José Ángel. Controversias del Orden Familiar Consignación de Billete 3. 3 Acdos. en Incidente. Núm. Exp. 3563/2024 Bis. 3 Incid Incremento Pens Alim.
Sánchez González Claudia vs. Hernández Castañeda Yan Carlo. Controversias del Orden Familiar Auto. 1 Acdo. Núm. Exp. 3097/2024.
Sánchez Ibarra Mónica Cynthia vs. Ramón Tomás López Garroufe. Controversias del Orden Familiar Auto. 1 Acdo. en Incidente. Núm. Exp. 31/2017 Vía de Apremio, Ejecc. de Sentencia.
Sánchez Zamora Melina vs. Venancio Tinoco Campos. Controversias del Orden Familiar Auto. 1 Acdo. Núm. Exp. 553/2006.
Santillán López María Fernanda vs. López Labastida Laila Karla. Controversias del Orden Familiar Auto. 1 Acdo. Núm. Exp. 1585/2024.
Serna Jiménez José su Sucesión. Sucesorio Familiar Auto. 1 Acdo. Núm. Exp. 607/2025.
Tapia Hernández Luis Ernesto vs. Ana Luisa Romero Ángeles. Especial Familiar Auto. 1 Acdo. Núm. Exp. 929/2021.
Trujillo Pacheco Angélica Alejandra vs. Miguel Ángel Ortiz González y Otro. Ord. Civil Familiar Auto. 1 Acdo. en Incidente. Núm. Exp. 3505/2024 Incid Cumplim Conv.
Valdez Gutiérrez Luisa vs. Luna de León José Transito. Alim. Comparec. Auto. 1 Acdo. Núm. Exp. 855/2000.
Vargas Antonio Daniela vs. Alfredo Zárate Calderón. Controversias del Orden Familiar Auto 2. 1 Acdo. en Incidente. Núm. Exp. 689/2016 Inc. de Cambiod e Guarda y Custodia Provisional.
Vargas Antonio Daniela. Controversias del Orden Familiar Auto. 1 Acdo. en Cuadernillo. Núm. Exp. 689/2016 Tomo II.
Vázquez Muñoz Maribel vs. Tolentino Zarazua Héctor Abraham. Ejec. Civ. Auto. 1 Acdo. Núm. Exp. 1883/2009.
Vázquez Pedroza Teresa su Sucesión. Sucesorio Familiar Auto. 1 Acdo. Núm. Exp. 29/2026.
Vázquez Pimentel Deborah vs. Martínez Vargas Jesús Adrián. Controversias del Orden Familiar Auto. 1 Acdo. Núm. Exp. 2361/2024.
Vilchis Olivares Mayra Fernanda vs. Manuel Alejandro Olguín Pérez. Controversias del Orden Familiar Auto. 1 Acdo. Núm. Exp. 2007/2013.
Zapata Ortiz Sindy Noemí vs. Paul Arias Paniagua. Especial Familiar Auto. 1 Acdo. en Incidente. Núm. Exp. 1277/2015 Inc. de Cancel. de Pensión.
Zaragoza Rangel Graciela su Sucesión. Sucesorio Familiar Auto. 1 Acdo. Núm. Exp. 355/2025.
Zúñiga Mejía Diego Saúl y Mejía Lara Claudia Susana vs. Zúñiga López Moisés y García Miranda Gudelia. Controversias del Orden Familiar Auto. 1 Acdo. Núm. Exp. 3609/2024 Tomo II.
De la Cruz Trejo Jesús Alejandro vs. Telma Alin Salazar Bárcenas. Controversias del Orden Familiar Auto. 1 Acdo. Núm. Exp. 63/2014.
NO PUBLICADOS
Hernández Rosas María Angélica vs. Pompa Dorado Antonio. Controversias del Orden Familiar Auto Np. 1 Acdo. Núm. Exp. 635/2000.

SENTENCIAS INTERLOCUTORIAS

Carmona Muñoz Daniel vs. Carmona Jiménez Javier. Controversias del Orden Familiar Sent. Interl. 1 Núm. Exp. 3561/2024
Gutiérrez Serrano Silvia vs. Felipe de Jesús Velázquez Díaz. Controversias del Orden Familiar Sent. Interl. 1 Sent. Inter. en Incidente. Núm. Exp. 429/2016 Reduc. de Pensión Alimenticia
Olivo Romero Leilani vs. Miguel Ángel Jiménez Jiménez. Controversias del Orden Familiar Sent. Interl. 1 Sent. Inter. en Incidente. Núm. Exp. 1361/2010 Inc. de Pago de Pensión Alimenticia Bajo el Enfoque de Igualdad Sustantiva para el Pleno Ejerc
Olivo Romero Leilani vs. Miguel Ángel Jiménez Jiménez. Controversias del Orden Familiar Sent. Interl. 1 Sent. Inter. en Incidente. Núm. Exp. 1361/2010 Inc. de Pago de Pensión Alimenticia Provisional en Forma Completa

CONCILIADOR POR MINISTERIO DE LEY:
LIC. ANANTLI YECATL SÁNCHEZ MORALES

SECRETARÍA "B"
ACUERDOS DEL 29 DE ENERO DEL 2026

Aceval Díaz de Rojas María Luisa. Test. 1 Acdo. Núm. Exp. 702/2003.
Alarcón Abad Alfonso su Sucesión. Sucesorio Familiar 1 Acdo. en Incidente. Núm. Exp. 2352/2024 Inc. de Remoción de Albacea.
Aldama Castro Petra su Sucesión. Sucesorio Familiar 1 Acdo. Núm. Exp. 554/2024.
Apaez Godoy Jorge Guillemo su Sucesión. Sucesorio Familiar 1 Acdo. Núm. Exp. 942/2024.
Aramburo Retana Luis su Sucesión. Sucesorio Familiar 1 Acdo. Núm. Exp. 2418/2024.
Arévalo Monterrubio Rafael Antonio su Sucesión. Sucesorio Familiar 3 Acdos. Núm. Exp. 30/2026.
Bartolo Hernández Paulino. Sucesorio Familiar 1 Acdo. en Expedientillo. Núm. Exp. 578/2022.
Bautista López Lourdes vs. Javier Manuel Valderrama Luna. Especial Familiar 1 Acdo. en Expedientillo. Núm. Exp. 1378/1999.
Cano Rodríguez Eliot René y Otros vs. José del Refugio Cano Miramóntes. Controversias del Orden Familiar 1 Acdo. en Incidente. Núm. Exp. 2638/2024 Bis. 10 Incid Cancel Pens Alim.
Cantón Castellanos Sirssen Gregorio vs. Guzmán Luna Luis Miguel. Controversias del Orden Familiar 1 Acdo. Núm. Exp. 754/2025.
Castillo Moctezuma Gabriel su Sucesión. Sucesorio Familiar 1 Acdo. Núm. Exp. 508/2025.
Cataño Ramírez Ramón. Sucesorio Familiar 2 Acdos. Núm. Exp. 544/2020 Inc. de Oposición Al Inventario y Avaluo.
Cisneros Lozano Luis Eduardo vs. María Enriqueta Valdez Vargas. Div. Nec. 1 Acdo. Núm. Exp. 1150/1999.
Cisneros y Hernández Isidro su Sucesión. Sucesorio Familiar 1 Acdo. Núm. Exp. 1418/2024.
Cortés Silva Mayra Isabel vs. Reyes Rea Gabriel. Controversias del Orden Familiar 1 Acdo. Núm. Exp. 1335/2023.
Cortés Tobías. Sucesorio Familiar 2 Acdos. Núm. Exp. 606/2022.
Cruz Balawender José Giancarlo vs. Salamanca Smith María Andrea. Controversias del Orden Familiar 1 Acdo. Núm. Exp. 3564/2024 Tomo III.
Deza Poblete Consuelo su Sucesión. Sucesorio Familiar 1 Acdo. Núm. Exp. 1582/2024.
Díaz Vázquez María Sabina Gloria. Sucesorio Familiar 1 Acdo. Núm. Exp. 278/2022.
Domínguez López María Luisa. Sucesorio Familiar 1 Acdo. en Expedientillo. Núm. Exp. 12488/2022 No Corresponde.
Durán González Georgina Elizabeth vs. Moreno Puentes Maximiliano. Controversias del Orden Familiar 3 Acdos. Núm. Exp. 402/2024.
Ensuastegui Alarcón María de la Luz. Sucesorio Familiar 1 Acdo. Núm. Exp. 1296/2015.
Espinoza Contreras Gabriel su Sucesión y Espinoza Contreras Gabriel. Sucesorio Familiar Sale de Sentencia. 1 Acdo. Núm. Exp. 2310/2024 Secc. Cuarta.
Flores Ornelas Erick Alejandro vs. Daniel Flores Valdez. Cont. Ord. Fam. 1 Acdo. Núm. Exp. 788/2007.
Fuentes Lemus Ofelia su Sucesión. Sucesorio Familiar 1 Acdo. Núm. Exp. 2820/2024.
Garay Segura Roberto vs. Jitka Jelinkova. Controversias del Orden Familiar 2 Acdos. Núm. Exp. 2110/2024 Tomo VI (Vigente 2026).
García del Moral Daniel vs. Vázquez Mondragón Ana Karen. Controversias del Orden Familiar 2 Acdos. Núm. Exp. 3042/2024.
González Alonso Guadalupe Viridiana vs. Juan Pablo Orozco Alvarado. Controversias del Orden Familiar 1 Acdo. en Expedientillo. Núm. Exp. 514/2020.
González Hernández Karla Ximena vs. González Ramos Antonio. Controversias del Orden Familiar Entrega de Billete. 1 Acdo. Núm. Exp. 3312/2024.
González Imbert Verónica su Sucesión. Sucesorio Familiar 1 Acdo. en Otros. Núm. Exp. 1344/2019 Secc. Segunda.
Gutiérrez Benites Agripina su Sucesión. Sucesorio Familiar 1 Acdo. Núm. Exp. 564/2025.
Hernández Toto Verónica vs. Valverde Sosa Miguel Eduardo. Controversias del Orden Familiar 1 Acdo. Núm. Exp. 3356/2024.
Hernanmdez Aguilar Sergio Mario vs. Alma Angélica Robles Zúñiga. Ord. Civil Familiar 1 Acdo. Núm. Exp. 930/2004.

SOLO CONSULTA
SOLO CONSULTA
SOLO CONSULTA

Houben Jeroen vs. Ríos Tapia Edith. Controversias del Orden Familiar 1 Acdo. Núm. Exp. 494/2025.
Ibáñez Pérez Rolando Jesús y Ibáñez Pérez Maribel y Ibáñez Pérez Janellet Lina y Ibáñez Pérez Agustín Simón vs. Ibáñez Venegas Agustín Simón su Sucesión. Ord. Civil Familiar 2 Acdos. Núm. Exp. 1196/2023.
López Amador Virginia vs. Camacho Velázquez Manuel. Controversias del Orden Familiar 2 Acdos. en Amparo. Núm. Exp. 1160/2009 17/2026 Secc. Amparos.
López Becerril Karla Estela vs. López Galicia Pedro. Controversias del Orden Familiar 1 Acdo. en Incidente. Núm. Exp. 930/2017 Inc. de Cambio D Eguarda y Custodia II.
López Becerril Karla Estela vs. López Galicia Pedro. Controversias del Orden Familiar 3 Acdos. Núm. Exp. 930/2017 Inc. de Cambio de Guarda y Custodia y Pensión Alim. Nuevo.
López del Ángel Martha Beatriz vs. Cruz Viloria Luis Ángel. Controversias del Orden Familiar 1 Acdo. Núm. Exp. 802/2024.
López Amador Virginia vs. Camacho Velázquez Manuel. Controversias del Orden Familiar 1 Acdo. en Incidente. Núm. Exp. 1160/2009 Inc. de Cancel. (Natalia).
Marina Ramírez Luis Rogelio vs. Armenta Becerril Renee Gabriela. Especial Familiar 1 Acdo. Núm. Exp. 178/2022 Incd. de Cambio de Guarda y Custodia, Visitas y Convivencias.
Mata Valdivia Soledad. Ord. Civ. 1 Acdo. Núm. Exp. 638/2010.
Meixueiro Juárez Jacobo vs. Beltrán Torrijos María de Lourdes Linda. Especial Familiar 1 Acdo. Núm. Exp. 600/2020 Inc. de Pago de Pensiones Retroactivas.
Montoya Rivera Lorenzo. Int. 1 Acdo. Núm. Exp. 1404/1999.
Morales Rodríguez Agustín su Sucesión. Sucesorio Familiar 1 Acdo. Núm. Exp. 1432/2022 Secc. Cuarta.
Muñoz Mejía Hilda. Sucesorio Familiar 1 Acdo. Núm. Exp. 2260/2024.
Núñez Islas Evelyn Zulema vs. Cortés Rivera Raúl. Controversias del Orden Familiar 1 Acdo. Núm. Exp. 1764/2017.
Pérez Pérez Diodora vs. González Valerio Prisciliano. Controversias del Orden Familiar 2 Acdos. Núm. Exp. 424/2014.
Portal Ortiz Enriqueta vs. Portal Ortiz Enriqueta. Juris. Voluntaria Familiar 1 Acdo. Núm. Exp. 1034/2015 Tomo II.
Quintana y Fasutinos Zeferino. Sucesorio Familiar 1 Acdo. Núm. Exp. 1882/2013.
Ramírez Hernández Reyna Olivia vs. Brígido Velázquez Flores. Controversias del Orden Familiar 1 Acdo. Núm. Exp. 468/2021.
Ramírez Téllez Enrique su Sucesión. Sucesorio Familiar 1 Acdo. Núm. Exp. 222/2025.
Reyes Solís María de Lourdes vs. Sánchez Hernández Moisés Iván. Controversias del Orden Familiar 1 Acdo. Núm. Exp. 796/2022.
Rioja Noguerón Naikary vs. Rosales Saldaña Fausto. Controversias del Orden Familiar 1 Acdo. Núm. Exp. 706/2025.
Rivera Núñez Dolores su Sucesión. Sucesorio Familiar 1 Acdo. Núm. Exp. 314/2023.
Rivera Ruíz Bonifacio su Sucesión. Sucesorio Familiar 1 Acdo. Núm. Exp. 860/2024.
Salas Trejo María de Los Ángeles su Sucesión. Sucesorio Familiar 1 Acdo. Núm. Exp. 464/2025.
Santiago Gaspar Antonio su Sucesión. Sucesorio Familiar 1 Acdo. Núm. Exp. 560/2025.
Segura Hernández Vanessa Guadalupe vs. Gajon García Rodolfo Alberto. Controversias del Orden Familiar 1 Acdo. en Expedientillo. Núm. Exp. 2262/2024 Expedientillo.
Siria Levario Gabriel su Sucesión. Sucesorio Familiar 2 Acdos. Núm. Exp. 654/2025.
Suárez Melo Rachel su Sucesión. Sucesorio Familiar 1 Acdo. Núm. Exp. 6/2026.
Torres Solís Jesús su Sucesión. Sucesorio Familiar 1 Acdo. Núm. Exp. 580/2025.
Valle Hernández Porfirio. Sucesorio Familiar 2 Acdos. Núm. Exp. 534/1981 Inc. de Repos. de Autos.
Velázquez Hernanez Elena. Sucesorio Familiar 1 Acdo. Núm. Exp. 2102/2021.
Villasis Valdovinos Alma Delia vs. Carlos Alberto Rivera Rodríguez. Ord. Civil Familiar 1 Acdo. Núm. Exp. 1122/2007.
Vázquez Bautista Karen Lizeth vs. López Cruz Raúl Alberto. Ord. Civil Familiar 1 Acdo. Núm. Exp. 48/2026.
Wolf Stephen Brent su Suceion. Sucesorio Familiar 1 Acdo. en Amparo. Núm. Exp. 2474/2024 799/2025- IV.
Zárate Villanueva José de Los Reyes. Sucesorio Familiar 1 Acdo. Núm. Exp. 376/1978.
Zúñiga Escobar Ana Bertha. Sucesorio Familiar 1 Acdo. Núm. Exp. 736/2021.
De la Peña Gutiérrez Benjamín Juan su Sucesión. Sucesorio Familiar 1 Acdo. Núm. Exp. 340/2025.
De la Torre Hernández Nancy Bethsabe vs. René Méndez Ramírez. Controversias del Orden Familiar 1 Acdo. Núm. Exp. 1252/2016.
AUDIENCIA
Castañeda García Irma vs. Hernández Romero Roberto Carlos. Controversias del Orden Familiar 1 audiencia. Núm. Exp. 576/2001 Inc. de Cesación de Pensión Alimenticia.
Espíndola Arenas Abundio su Sucesión. Sucesorio Familiar. 1 audiencia. Núm. Exp. 228/2025.
Marina Ramírez Luis Rogelio vs. Armenta Becerril Renee Gabriela. Especial Familiar. 1 audiencia. Núm. Exp. 178/2022 Incd. de Cambio de Guarda y Custodia, Visitas y Convivencias.
Pérez Martínez Javier Andrés su Sucesión. Sucesorio Familiar. 1 audiencia. Núm. Exp. 238/2025.

SENTENCIAS DEFINITIVAS DEL 29 DE ENERO DEL 2026

Arvizu Terrazas Berenice vs. Flores Guajardo Alfonso. Controversias del Orden Familiar Sent. Def. 1 Núm. Exp. 460/2022
Toledo Ramírez Patricia vs. Vanegas Tapia Víctor Manuel. Controversias del Orden Familiar Sent. Def. 1 Núm. Exp. 472/2022 Tomo Ii

SENTENCIAS INTERLOCUTORIAS

Castellanos Mora María de Lourdes vs. Raymundo David García Barrón. Controversias del Orden Familiar Sent. Interl. 1 Núm. Exp. 1680/2008 Inc. de Cancel. de Pensión Alimenticia
Cervantes Moguel Danya Edith vs. Ceballos Barragán Eric de Jesús. Controversias del Orden Familiar Sent. Interl. 1 Núm. Exp. 1738/2023 Inc. de Reduc. de Pensión Alimenticia

EL SECRETARIO DE ACUERDOS
LIC. SANDRO EDUARDO SORIA BERNAL

OCTAVO DE LO FAMILIAR

SECRETARÍA "A"
ACUERDOS DEL 29 DE ENERO DEL 2026

Aguilar Magaña Beatriz su Sucesión. Sucesorio Familiar 1 Acdo. en Otros. Núm. Exp. 1320/2024 Secc. Segunda.
Aldaraca Pérez Elizabeth vs. Tito Víctor Lona García. Controversias del Orden Familiar 1 Acdo. Núm. Exp. 22/2020.
Álvarez Carrillo María Graciela su Sucesión. Sucesorio Familiar Prevención. 1 Acdo. Núm. Exp. 44/2026.
Álvarez Lira María Irma su Sucesión. Sucesorio Familiar Desahoga Vista Mp- Pasa a Sentencia. Cvrr. 1 Acdo. Núm. Exp. 456/2025.
Arzate Sánchez Felipe de Jesús. Sucesorio Familiar Dada Cuenta - Nombre de la Persona que Promovio. Cvrr. 1 Acdo. Núm. Exp. 2158/2019.
Ávalos López María de la Luz su Sucesión. Sucesorio Familiar Desahoga Vista Mp. Cvrr. 1 Acdo. Núm. Exp. 164/2025.
Blanco Patiño Norma. Sucesorio Familiar 1 Acdo. Núm. Exp. 1034/2016 Secc. Cuarta.
Buendía Alemán Nidia Alejandra vs. Consuelo Vega José Luis. Controversias del Orden Familiar 1 Acdo. Núm. Exp. 2076/2024.
Campos López Juan José. Juris. Voluntaria Familiar 1 Acdo. Núm. Exp. 942/2024.
Castillo Chávez Pablo. Sucesorio Familiar Autos a Disposición del Notario. Cvrr. 1 Acdo. Núm. Exp. 1622/2019 Secc. Cuarta.
Cisneros Rodríguez Sandra Obdulia vs. Covarrubias Alarcon Noel. Especial Familiar 1 Acdo. en Incidente. Núm. Exp. 414/2024 Inc. de Liquidación de Sociedad Conyugal.
Crespo Villanueva Alejandra vs. Rodríguez Aguilar Carlos Jesús. Especial Familiar Devolución de Exhorto. 1 Acdo. en Otros. Núm. Exp. 2510/2024 Vía de Apremio.
Cruz Vergara Rita su Sucesión. Sucesorio Familiar Devolución de Exhorto. 2 Acdos. Núm. Exp. 780/2025.
Díaz y Méndez María de la Luz. Juris. Voluntaria Familiar Desechamiento. 1 Acdo. Núm. Exp. 48/2026.
Domínguez de Jesús Kenia Monserrat vs. Palacios Segura Iván Rodrigo. Controversias del Orden Familiar Minuta Jsra. 1 Acdo. Núm. Exp. 2016/2024.
Duarte Vilchis Soledad su Sucesión. Sucesorio Familiar Autos a Disposición del Notario. Cvrr. 1 Acdo. Núm. Exp. 1952/2024.
Evillano Aguirre Gabriela vs. Ibarra Ruíz Alexander. Controversias del Orden Familiar 1 Acdo. Núm. Exp. 162/2020 Inc. de Ejecc. de Pago de Pensión Alimenticia.

SOLO CONSULTA
SOLO CONSULTA
SOLO CONSULTA

Fortuna Rodríguez Sebastián su Suc. Sucesorio Familiar 1 Acdo. Núm. Exp. 2716/2024.
Galicia Medina Isidro su Sucesión. Sucesorio Familiar 1 Acdo. en Otros. Núm. Exp. 1552/2023 Secc. Tercera.
Garduño Silva Raúl vs. Ríos Díaz Sandra Teresita. Especial Familiar Devolución de Exhorto. 1 Acdo. Núm. Exp. 1150/2023.
George Robins Jonathan su Sucesión. Sucesorio Familiar 1 Acdo. Núm. Exp. 3066/2024.
Gómez Velázquez José Humberto. Juris. Voluntaria Familiar 1 Acdo. Núm. Exp. 1868/2015.
González Gloria vs. Espinosa Vázquez Juan. Especial Familiar Radicación. 1 Acdo. Núm. Exp. 32/2026.
González González Osvaldo Alan vs. González López Carla Karina. Controversias del Orden Familiar 1 Acdo. Núm. Exp. 378/2023 Tomo II - Cuad. Principal.
González Paredes Alberta su Sucesión. Sucesorio Familiar Desahoga Vista Mp. Cvrr. 1 Acdo. Núm. Exp. 26/2026.
Gordillo Tecuanhuey Karina Gabriela vs. Espinoza Cisneros Héctor Hugo. Controversias del Orden Familiar 1 Acdo. Núm. Exp. 940/2020 Tomo II - Cuad. Principal.
Gutiérrez Meraz Jorge vs. Urzua López María Elena. Especial Familiar Girar Oficio Al Archivo Judicial (Datos de Envío). Cvrr. 1 Acdo. en Expedientillo. Núm. Exp. 514/2011.
Hernández Cárdenas Donato su Sucesión. Sucesorio Familiar Razon Notificación. Cvrr. 1 Acdo. Núm. Exp. 186/2025.
Hernández Hernández Carolina Fabiola vs. Erick González García. Controversias del Orden Familiar Solicita Informe Justificado - Amparo 30- 2026- V. 1 Acdo. en Amparo. Núm. Exp. 132/2021 Número 30/2026- V.
Jiménez Arauna María del Carmen su Sucesión. Sucesorio Familiar Radicación. 1 Acdo. Núm. Exp. 42/2026.
Jurado Gómez Miguel su Sucesión. Sucesorio Familiar Radicación. 1 Acdo. Núm. Exp. 52/2026.
López Hernández Ana Laura vs. Ambrosio Martínez Raúl. Controversias del Orden Familiar Revoca Autorizaciones. Cvrr. 1 Acdo. Núm. Exp. 1642/2024.
Luna Gómez David Eusebio vs. Cruz Lima Evelyn Yamil. Ord. Civil Familiar Devolución de Exh. Jsra. 1 Acdo. Núm. Exp. 410/2025.
Mandujano Pérez Gabriel su Sucesión. Sucesorio Familiar 1 Acdo. en Otros. Núm. Exp. 2054/2024 Secc. Tercera.
Martínez Valencia Viridiana vs. David Ricardo López Aguilar. Especial Familiar Pago Estudios Psicología. Cvrr. 2 Acdos. en Incidente. Núm. Exp. 1022/2018 Inc. de Restitución de Menor.
Mason Villalobos Alma Angélica su Sucesión. Sucesorio Familiar Copias Certificadas Jsra. 1 Acdo. Núm. Exp. 1590/2024.
Monroy Dávila María Luisa su Sucesión. Sucesorio Familiar Radicación. 1 Acdo. Núm. Exp. 36/2026.
Mora de García María del Rocío y Mora Ruíz y/o María del Rocío vs. Durán Brinkman Ana Fernanda y García Mora Diego Ramón. Controversias del Orden Familiar 1 Acdo. Núm. Exp. 826/2022 Tomo II - Cuad. Principal.
Moreno Arciniega Caleb vs. Osorio Rosales Ana Karen. Controversias del Orden Familiar Desahoga Vista Mp. Cvrr. 1 Acdo. Núm. Exp. 2088/2022 Tomo II - Cuad. Principal.
Mota López María Teresa su Sucesión. Sucesorio Familiar Fecha Aud. 790. 1 Acdo. Núm. Exp. 690/2025 Testamentario.
Muñoz Paz Roberto Antonio su Sucesión. Sucesorio Familiar 1 Acdo. Núm. Exp. 2010/2023.
Muñoz Ramos Karime Lizbeth vs. Leguizamo Benavides Luis Leonardo. Controversias del Orden Familiar 1 Acdo. en Incidente. Núm. Exp. 38/2025 Inc. de Cambio de Visitas y Convivencias.
Navarro Rivera Armando su Sucesión. Sucesorio Familiar Radicación. 1 Acdo. Núm. Exp. 50/2026.
Olvera Cuéllar José Manuel su Sucesión. Sucesorio Familiar Dada Cta. 1 Acdo. en Incidente. Núm. Exp. 868/2021 Inc. de Nul. de Actuaciones.
Olvera Rubio Luz María vs. Martínez Garrido Ángel vs. Inc. de Alimentos y Guarda y Custodia. Especial Familiar Notif. por Comparecencia Jsra. 2 Acdos. Núm. Exp. 2114/2011.
Olvera Rubio Luz María vs. Martínez Garrido Ángel. Especial Familiar Notif. por Comparecencia Jsra. 2 Acdos. en Incidente. Núm. Exp. 2114/2011 Tercer Inc. de Cancel. de Pensión Alimenticia 2.
Oropeza Sánchez Armando vs. Sara Vázquez Hinojosa. Especial Familiar Falta Copia de Traslado. Cvrr. 1 Acdo. en Incidente. Núm. Exp. 1610/2017 Inc. de Liquidación de Sociedad Conyugal.
Osma Gómez Silvia Juliana vs. Pérez Garrido Miguel Ángel. Controversias del Orden Familiar Señala Domicilio- Medios Electrónicos- Autoriza 4 y 7mo. Cvrr. 1 Acdo. Núm. Exp. 1184/2024.
Ozuna Estudillo Mario Alberto vs. Montes de Oca Ramírez Claudia. Especial Familiar Exhibe Exhorto. Cvrr. 2 Acdos. Núm. Exp. 1336/2023.
Parra García David Alejandro vs. Morales Luna Érika Daniela. Especial Familiar Dada Cta. 1 Acdo. en Incidente. Núm. Exp. 3380/2024 Inc. Cancel. Pens Alim.
Paz Villegas Guillermina vs. Meza Escobar Alberto. Controversias del Orden Familiar Resolución de Sala. 6 Acdos. Núm. Exp. 222/2022 Tomo III - Cuad. Principal.
Pedraza Aguilar Lorenzo vs. Medina Duque Juana. Especial Familiar Notif. por Comparecencia Jsra. 1 Acdo. Núm. Exp. 824/2025.
Pérez González Evelin Berenice vs. Alvarado Tapia Armando. Controversias del Orden Familiar Turnar. 1 Acdo. Núm. Exp. 228/2021 Tomo III - Cuad. Principal.
Peña Contreras Porfirio su Sucesión. Sucesorio Familiar Estarse. 1 Acdo. Núm. Exp. 1276/2024.
Piñon Arellano Eduardo Jonathan vs. Salgado Marín María Jéssica. Controversias del Orden Familiar Copias Certificadas Jsra. 1 Acdo. Núm. Exp. 1770/2024.
Quintero Estudillo Patricia vs. Arellano Jiménez Pedro Pablo. Controversias del Orden Familiar 1 Acdo. en Incidente. Núm. Exp. 2734/2024 Inc. de Disminución de Pensión Alimenticia.
Rebolledo Guzmán Adrián vs. Gómez Pérez Cecilia. Especial Familiar Cita Psicología. Cvrr. 1 Acdo. en Incidente. Núm. Exp. 2742/2024 Inc. de Cumpl. y Modif de Reg. de Visitas.
Rendón Hernández Alain Ulises. Juris. Voluntaria Familiar Dar Vista Mp y Al Presidente de Tutelas. Cvrr. 1 Acdo. Núm. Exp. 662/2017 Rendición de Ctas. 2025.
Reyes Mendoza Laura Janete vs. Cortés Sánchez Gerardo. Especial Familiar Copias Certificadas- Estarse A. Cvrr. 1 Acdo. Núm. Exp. 852/2025.
Reyes Zamorano Jesús. Sucesorio Familiar Remitir Informe y Copias Cert a la Fiscalia. Cvrr. 1 Acdo. Núm. Exp. 1196/2016 Principal Primera Secc. Tomo II.
Romero Mandujano Victoria su Sucesión. Sucesorio Familiar Radicación. 1 Acdo. Núm. Exp. 8/2026.
Talavera Gómez Blanca Alicia vs. Manzur Pulido Moisés Miguel Ángel. Controversias del Orden Familiar 1 Acdo. Núm. Exp. 1474/2023 Tomo II - Cuad. Principal.
Uribe Cervantes Diana vs. Vasconcelos Durán Leonardo. Controversias del Orden Familiar 1 Acdo. Núm. Exp. 2726/2024.
Vaillard Bordes Héctor Antonio su Suc. Sucesorio Familiar Informe Empresa Jsra. 1 Acdo. Núm. Exp. 360/2021.
Valdés Vázquez Claudia del Alba vs. Santamaría Zermeño Arturo. Especial Familiar 1 Acdo. en Incidente. Núm. Exp. 2388/2024 Inc. de Liquidación de Sociedad Conyugal.
Vargas González Tania Alejandra vs. Vargas González Beatriz Lizbeth y Vargas González Fabiola. Controversias del Orden Familiar Turnar. 1 Acdo. Núm. Exp. 1002/2024.
Vázquez Cortés Atanacio su Sucesión. Sucesorio Familiar Acepta y Protesta Cargo Albacea (Domicilio)- Copias. Cvrr. 1 Acdo. Núm. Exp. 1310/2024.
Verduzco López Jorge Alberto vs. Salazar Juárez Elizabeth. Especial Familiar Cedula. Cvrr. 5 Acdos. en Incidente. Núm. Exp. 1028/2024 Inc. de Liquidación de Sociedad Conyugal y Compensación Económica.
Villa González Ofelia vs. Juan Carlos González Veites. Controversias del Orden Familiar Devolución Exhorto. Cvrr. 1 Acdo. en Cuadernillo. Núm. Exp. 1470/2019 Inc. de Reduc. de Pen Alim. y Dev de Cantidades Cobradas Indebidamente.
Zamora Soria Marlen vs. Suárez Morales Jorge. Controversias del Orden Familiar Turnar. Cvrr. 1 Acdo. Núm. Exp. 356/2023 Tomo II - Cuad. Principal.

NO PUBLICADOS

Díaz Licóna Brenda vs. Martínez Ortiz Roberto. Especial Familiar 1 Acdo. Núm. Exp. 1494/2023.
Miranda y Lortia Concepción su Sucesión y/o Concepción Miranda Lortia. Sucesorio Familiar Dada Cuenta Lmme. 1 Acdo. Núm. Exp. 812/2021 Segundo Inc. de Oposición a la Secc. Tercera.
Reyes Mendoza Laura Janete vs. Cortés Sánchez Gerardo. Especial Familiar Autr. Sicor. Cvrr. 1 Acdo. Núm. Exp. 852/2025.

AUDIENCIA

López Alvear Julieta vs. Espinoza Morales Jorge Erasmo. Controversias del Orden Familiar 1 audiencia. Núm. Exp. 1664/2007 Inc. de Cesación de Pensión 3.
Sandoval Tacaleño Juan Manuel su Sucesión. Aud. 801 Sucesorio Familiar. 1 audiencia. Núm. Exp. 606/2025.

SOLO CONSULTA
SOLO CONSULTA
SOLO CONSULTA

Vargas González Tania Alejandra vs. Vargas González Beatriz Lizbeth y Vargas González Fabiola. Controversias del Orden Familiar 1 audiencia. Núm. Exp. 1002/2024.

SENTENCIAS DEFINITIVAS DEL 29 DE ENERO DEL 2026

Alvarado Santacruz Laura vs. Montes de Oca Boyzo Víctor Manuel. Controversias del Orden Familiar Sent. Def. 1 Núm. Exp. 940/2022 Tomo II - Cuad. Principal

SENTENCIAS INTERLOCUTORIAS

Parra García David Alejandro vs. Morales Luna Érika Daniela. Especial Familiar 1 Sent. Inter. en Incidente. Núm. Exp. 3380/2024 Inc. de Cambio de Gyc

LA SECRETARIA DE ACUERDOS
LIC. ELISA ACEVEDO SOLIS

SECRETARÍA "B"
ACUERDOS DEL 29 DE ENERO DEL 2026

Alonso Arias Estefania Damiaris vs. Salgado González Alejandro. Especial Familiar Manifestaciones. 2 Acdos. en Incidente. Núm. Exp. 1261/2022 Inc. de Consecuencias Inherentes Al Divorcio.

Aran Sánchez Sandra vs. Guillermo Enríquez Sedano. Especial Familiar Tur. 1 Acdo. Núm. Exp. 2095/2014.

Arceo Rodríguez José Manuel. Sucesorio Familiar Amj. 1 Acdo. en Incidente. Núm. Exp. 773/2018 Secc. Cuarta.

Arriaga Hurtado Cynthia Carolina vs. Ortiz Lazcano José Israel. Controversias del Orden Familiar Fecha Plática. 1 Acdo. en Incidente. Núm. Exp. 733/2011 Inc. de Régimen de Convivencias en el Centro de Convivencia Familiar Supervisada (Cecofam).

Arriaga Rico Elma Luz vs. Rodríguez Ortegón Mario. Controversias del Orden Familiar Manifestaciones. 1 Acdo. en Incidente. Núm. Exp. 1485/2008 Inc. de Cancel. de Pensión Alimenticia.

Arroyo Gómez Jesús su Sucesión. Sucesorio Familiar Desahogo Mp Amj. 1 Acdo. Núm. Exp. 289/2025.

Assa Duek Moisés. Sucesorio Familiar Turno Cedula Amj. 1 Acdo. Núm. Exp. 2255/2019.

Aurioles Fernández Dulce María su Suc. Sucesorio Familiar Minuta. 1 Acdo. en Cuadernillo. Núm. Exp. 745/2017 Inc. de Remoción de Albacea.

Balbuena Leyva Blanca Lilia vs. Ricardo Robles Aguilar. Alim. Informe. 1 Acdo. Núm. Exp. 1819/2011.

Baltazar Mendoza María del Rosario vs. Vargas González Eduardo. Controversias del Orden Familiar Vista Mp. 3 Acdos. Núm. Exp. 419/2024.

Baltazar Mendoza María del Rosario vs. Vargas González Eduardo. Controversias del Orden Familiar Manifestaciones. 1 Acdo. en Incidente. Núm. Exp. 419/2024 Inc. de Cancel. de Pensión Alimenticia.

Camarena Hernández María Rosalba su Sucesión. Sucesorio Familiar Auto de Radicación Amj. 1 Acdo. Núm. Exp. 747/2025.

Casco Farías Karina Guadalupe vs. Méndez Romero Rodrigo. Especial Familiar Auto de Radicación Amj. 1 Acdo. Núm. Exp. 27/2026.

Casillas Villa Enedina su Sucesión. Sucesorio Familiar Desahogo Mp Amj. 1 Acdo. Núm. Exp. 691/2025.

Castellanos Jasso Andrés Vidal su Sucesión. Sucesorio Familiar Amj. 1 Acdo. Núm. Exp. 3627/2024.

Chávez Rueda Noé vs. Maldonado Garduño Gabriela. Especial Familiar Amj. 1 Acdo. Núm. Exp. 123/2024.

Chiquini González María Paola su Sucesión. Sucesorio Familiar Amj Se Pasa a Sentencia. 1 Acdo. Núm. Exp. 343/2025.

Díaz Flores Nancy Luisa vs. Jacob Gustavo Farfán Santamaría. Especial Familiar Informe. 1 Acdo. Núm. Exp. 741/2017.

Duarte González Fernando Ildefonso su Sucesión. Sucesorio Familiar Amj. 1 Acdo. Núm. Exp. 175/2025.

Escobedo Lara Soledad su Suc. Sucesorio Familiar Turno Cedula Amj. 1 Acdo. Núm. Exp. 307/2013.

Estrada Palma Sherida Fernanda vs. Santos Casco Ricardo Aryam. Controversias del Orden Familiar Amj. 1 Acdo. Núm. Exp. 153/2025.

Fistinher Arias Sheila Marita vs. Higuera Rojo Marco Antonio. Controversias del Orden Familiar Amj. 1 Acdo. en Expedientillo. Núm. Exp. 2603/2024.

Galindo Bustamante Angélica Denisse vs. Díaz Briseño Fabián. Especial Familiar Auto de Radicación Amj. 1 Acdo. Núm. Exp. 13/2026.

Gama Rogel Juana vs. Román Gama Claudia. Controversias del Orden Familiar Lgrf. 1 Acdo. Núm. Exp. 1699/2024.

García Rivera Delfina su Sucesión. Sucesorio Familiar Fecha 801. 1 Acdo. Núm. Exp. 261/2025.

González Romero Arcadia Teresa vs. Hernández Orozco Hiliodoro. Especial Familiar Lgrf. 1 Acdo. en Incidente. Núm. Exp. 2029/2009 Liquidación de Sociedad Conyugal.

Guerrero García Enrique vs. Correa de la Rosa Adriana Edelmira. Especial Familiar Lgrf. Of. Juz. 4 Acdos. en Incidente. Núm. Exp. 2205/2023 Inc. de Pensión Alimenticia Compensatoria.

Herrera Reyes Nadia Yadira vs. Arrieta Pérez Antonio. Controversias del Orden Familiar Amj. 1 Acdo. Núm. Exp. 1145/2022.

Longoria Báeza Joaquín. Sucesorio Familiar Amj. 1 Acdo. en Otros. Núm. Exp. 1419/2015 Tomo II.

Macías Anaya Delia su Sucesión. Sucesorio Familiar Amj. 1 Acdo. Núm. Exp. 443/2024.

Martínez Bonilla Rodolfo su Sucesión. Sucesorio Familiar Turno Cedula Amj. 1 Acdo. Núm. Exp. 429/2023.

Martínez Cruz Teófilo. Sucesorio Familiar Amj. 2 Acdos. Núm. Exp. 405/2025.

Martínez Olvera José Roberto vs. Hernández Ramírez Zulema. Especial Familiar Manifestaciones. 1 Acdo. Núm. Exp. 3513/2024.

Mateos Santillán Jorge Octavio su Sucesión. Sucesorio Familiar Desahogo Mp Amj. 1 Acdo. Núm. Exp. 631/2025.

Melgarejo Delgado Fernando Alejandro su Suc. Sucesorio Familiar Turno Cedula Amj. 1 Acdo. Núm. Exp. 169/2021.

Méndez Vega Emilia. Sucesorio Familiar Lgrf. 1 Acdo. Núm. Exp. 3045/2024 Secc. Cuarta.

Miranda Zamorano Diodoro su Sucesión. Sucesorio Familiar Manifestaciones. 2 Acdos. Núm. Exp. 761/2024.

Miranda Zamorano Diodoro su Sucesión. Sucesorio Familiar Secc. Segunda. 1 Acdo. Núm. Exp. 761/2024 Secc. Segunda.

Morales Sánchez Guadalupe su Sucesión. Sucesorio Familiar Auto de Radicación Amj. 1 Acdo. Núm. Exp. 41/2026.

Moreno Rojas Elba su Sucesión. Sucesorio Familiar Amj. 1 Acdo. Núm. Exp. 589/2023.

Mostajo Daheza Elsa Nohra vs. Clavijo Quiroga Fernando. Ord. Civil Familiar Amj. 1 Acdo. en Expedientillo. Núm. Exp. 41/1997.

Moysen Márquez Martha Gabriela su Sucesión. Sucesorio Familiar Amj. 1 Acdo. Núm. Exp. 697/2023.

Murrieta Ramírez Antonio de Jesús vs. Martínez Galván María de Lourdes. Especial Familiar Auto de Radicación Amj. 1 Acdo. Núm. Exp. 3115/2024 Bis. 1.

Nava Carmona Ana Odette vs. Maldonado Peña Christian Johab. Controversias del Orden Familiar Lgrf Informe. 2 Acdos. Núm. Exp. 185/2024 Tomo II.

Negrete Sepúlveda Maricela vs. Villegas Anzo Fernando. Especial Familiar Amj. 1 Acdo. Núm. Exp. 673/2025.

Obregón Jacobo María Betzabeth su Sucesión. Sucesorio Familiar Amj. 1 Acdo. Núm. Exp. 1891/2021.

Ocampo Cruz Martha Itzel vs. Said de Jesús Alcántara. Controversias del Orden Familiar Exhorto. 1 Acdo. Núm. Exp. 1059/2020.

Ocampo Cruz Martha Itzel vs. De Jesús Alcántara Said. Controversias del Orden Familiar Manifestaciones. 3 Acdos. en Incidente. Núm. Exp. 1059/2020 Inc. de Cambio de Régimen de Visitas y Convivencias.

Osorio Osorio Zenaida vs. Martínez Osorio Juan. Controversias del Orden Familiar Razon. 1 Acdo. Núm. Exp. 799/2025.

Pérez Dorantes Dulce Alejandra vs. López Teófilo Mauricio. Controversias del Orden Familiar Amj. 1 Acdo. Núm. Exp. 1975/2024.

Pérez Garduño Sergio Reynaldo su Sucesión. Sucesorio Familiar Desahoga Vista Mp. 1 Acdo. Núm. Exp. 2859/2024.

Quiroz Hernández Roxana vs. Javier Acevedo Martínez. Especial Familiar Manifestaciones. 2 Acdos. Núm. Exp. 2047/2017.

Ramírez Fuentes Claudia Maribel vs. Torres Gómez Alejandro. Controversias del Orden Familiar Manifestaciones. 1 Acdo. Núm. Exp. 1773/2024.

Ramírez Albarrán Jazmín Nohemí vs. Martínez Quintana Rogelio. Controversias del Orden Familiar Razon. 1 Acdo. Núm. Exp. 917/2022.

Reséndiz Corona Ofelia vs. García Vázquez Juan Pablo. Controversias del Orden Familiar Turno Cedula Amj. 1 Acdo. Núm. Exp. 1631/2013.

Rivera Salas Jorge. Sucesorio Familiar Amj. 1 Acdo. Núm. Exp. 1735/2015.

Rojano Calete Graciela Lucila su Sucesión. Sucesorio Familiar Manifestaciones. 1 Acdo. Núm. Exp. 1859/2022.

Rojas Durán Juan Carlos vs. Sánchez Riveron Karen Samantha. Controversias del Orden Familiar Manifestaciones. 1 Acdo. Núm. Exp. 49/2023.

Ruíz Donis Carlos su Sucesión. Sucesorio Familiar Desahogo Mp Amj. 1 Acdo. Núm. Exp. 1923/2022.

SOLO CONSULTA
SOLO CONSULTA
SOLO CONSULTA

Salazar Ruíz Eugenio Epifanio. Sucesorio Familiar Turno Cedula Amj. 1 Acdo. Núm. Exp. 631/2021.
Salazar Santillán Graciela Inés. Sucesorio Familiar Turno Cedula Amj. 1 Acdo. Núm. Exp. 2725/2024.
Sánchez Cervantes Fernando su Sucesión. Sucesorio Familiar Amj. 1 Acdo. Núm. Exp. 1693/2023.
Sánchez Quiroz Alfonso. Sucesorio Familiar Amj. 1 Acdo. Núm. Exp. 2227/2024.
Santillán Díaz Agustín vs. Santillán. Sucesorio Familiar Turno Cedula Amj. 1 Acdo. Núm. Exp. 337/2025.
Sapien Córdoba Jacobo vs. Barbosa Valero Irene. Especial Familiar Lgrf. Resol Sala. 4 Acdos. Núm. Exp. 2783/2024 Tomo II Inc. Guar, Custo y Alim.
Silva García Judith Aída vs. Francisco Javier Martínez Gutiérrez. Especial Familiar Amj. 2 Acdos. Núm. Exp. 1871/2015.
Tapia Luna J Guadalupe su Sucesión. Sucesorio Familiar Amj. 1 Acdo. Núm. Exp. 1683/2022.
Téllez de la O. Martha Abril vs. Jarillo Coello Alejandro. Especial Familiar Razon. 1 Acdo. Núm. Exp. 693/2025.
Trejo Lechuga Loreto. Sucesorio Familiar Turno Cedula Amj. 1 Acdo. Núm. Exp. 669/2020.
Valdez Domínguez Cristina su Sucesión. Sucesorio Familiar Auto de Radicación Amj. 1 Acdo. Núm. Exp. 11/2026.
Vargas Suárez María Inocencia su Sucesión. Sucesorio Familiar Amj. 1 Acdo. Núm. Exp. 615/2025.
Vázquez Ramírez Tomás su Sucesión. Sucesorio Familiar Razon. 1 Acdo. Núm. Exp. 2585/2024 Secc. Segunda.
Vidal Espíndola María Guadalupe vs. Hernández Herrera Alberto. Especial Familiar Lgrf. 1 Acdo. en Incidente. Núm. Exp. 857/2019 Inc. de Cancel. de Pensión Alimenticia Provisional.
Villa Torres Bethzabel Alicia vs. Medina Ramos Baruch Iván. Especial Familiar Auto de Radicación Amj. 1 Acdo. Núm. Exp. 851/2025.
AUDIENCIA
Martínez Martínez Guadalupe vs. Manilla Gutiérrez Juan Carlos. Aud. de Ley Controversias del Orden Familiar 1 audiencia. Núm. Exp. 1379/2024.
Perdomo Prado Anabel Nallely vs. Torres Meza Juan Marcos. Aud. Confe Inc. Especial Familiar. 1 Aud. en Cuadernillo. Núm. Exp. 413/2023 Inc. de Pago de Pensiones Alimenticia.
CONCILIADOR POR MINISTERIO DE LEY:
LIC. LIZBETH GUADALUPE RIVERA FLORES

NOVENO DE LO FAMILIAR

SECRETARÍA "A"
ACUERDOS DEL 29 DE ENERO DEL 2026

Arrieta Guerrero Concepción. Sucesorio Familiar D. 1 Acdo. Núm. Exp. 1265/2017.
Ayala Carraro José Guillermo. Sucesorio Familiar D. 1 Acdo. Núm. Exp. 1059/2017.
Báez Aguilar Virginia. Sucesorio Familiar S. 5 Acdos. Núm. Exp. 943/2020 Secc. Segunda.
Bandera Bazán Wendy vs. Bello Flores Mauricio. Controversias del Orden Familiar Avp. 1 Acdo. Núm. Exp. 927/2022.
Beltrán Uscanga Julio Rubén su Sucesión. Sucesorio Familiar D. 1 Acdo. Núm. Exp. 303/2025.
Bolaños Martínez Macrina Elvira. Sucesorio Familiar D. 1 Acdo. Núm. Exp. 1127/2023.
Carrasco Quezada Olga Estela vs. Ruíz Carrasco Rosalinda. Sucesorio Familiar Auto 5. 3 Acdos. Núm. Exp. 2063/2015 Tomo II.
Carrasco Quezada Olga Estela. Sucesorio Familiar Avp Auto 4. 1 Acdo. Núm. Exp. 2063/2015 Segunda Sección.
Carrasco Quezada Olga Estela. Sucesorio Familiar Auto 6. 2 Acdos. en Incidente. Núm. Exp. 2063/2015 Segundo Inc. de Remoción de Albacea.
Centeno López Yazmín del Carmen vs. Montufar Martínez Alexander Israel. Controversias del Orden Familiar Auto 6. 6 Acdos. Núm. Exp. 237/2019 Principal Tomo VI.
Chon y Chaparro Gloria su Sucesión. Sucesorio Familiar D. 1 Acdo. Núm. Exp. 637/2025.
Cornelio Cruz Fiama Estrella vs. Olivarez Pérez Iván. Especial Familiar D. 1 Acdo. Núm. Exp. 1811/2023.
Cruz García María Reyna vs. Anaya Hernández Agustín. Controversias del Orden Familiar D. 1 Acdo. Núm. Exp. 1589/2019 Tomo II del Cuad. Principal.
Elías Tesorero Karime vs. Jorge Hurtado Zaragaza. Especial Familiar D. 1 Acdo. Núm. Exp. 555/2015.
Escalona Contreras Ángel Adrián vs. Álvarez Marín Ana Laura. Controversias del Orden Familiar D. 1 Acdo. en Expedientillo. Núm. Exp. 619/2024 Expedientillo.
Flores Arenales Domitila. Sucesorio Familiar Avp Auto 3. 2 Acdos. Núm. Exp. 915/2021 Secc. Segunda.
Flores Arenales Domitila vs. Razo Flores Esther Alicia. Sucesorio Familiar Avp Auto 1. 1 Acdo. Núm. Exp. 915/2021 Inc. de Remoción de Albacea.
Frausto Balderas Gloria Amanda vs. Campos Ruíz Abraham. Controversias del Orden Familiar Avp. 1 Acdo. en Incidente. Núm. Exp. 477/2016 Tomo VII del Inc. de Cambio de Guarda y Custodia.
Fuentes Martnez Jaime Luis vs. García López Alin Anahi. Controversias del Orden Familiar 2 Acdos. Núm. Exp. 2103/2023.
Galicia Salazar Paula su Sucesión. Sucesorio Familiar D. 1 Acdo. en Incidente. Núm. Exp. 2381/2024 Inc. de Remoción de Albacea.
García Balderas Rosa María vs. Muñozcano Cerezo Benjamín. Especial Familiar D. 1 Acdo. Núm. Exp. 2859/2024.
García Conde Mónica Marlenne vs. Ortega Jiménez Carlos. Controversias del Orden Familiar Avp. 1 Acdo. Núm. Exp. 719/2006 Inc. de Cesación de Pensión Alimenticia.
García Garcilazo Norma Edith vs. Serrano González Jonathan. Especial Familiar D. 1 Acdo. Núm. Exp. 1065/2024 Inc. de Guarda, Custodia y Alimentos.
García Negrete Diana Irene su Sucesión. Sucesorio Familiar D. 1 Acdo. Núm. Exp. 1351/2024.
González Millán Jorge. Sucesorio Familiar D. 1 Acdo. Núm. Exp. 877/2017.
González Consuelo Ivonne vs. Mata Guzmán Stalin. Controversias del Orden Familiar D. 1 Acdo. Núm. Exp. 2525/2024.
González Guadarrama Josefina vs. Zavala Medrano Juan Carlos. Controversias del Orden Familiar Avp. 1 Acdo. Núm. Exp. 667/2021 Inc. de Cambio de Guarda y Custodia.
González Medina Rafael vs. Perla Araceli Gómez Girón. Ord. Civil Familiar D. 1 Acdo. en Incidente. Núm. Exp. 33/2008 Tomo II del Inc. de Liquidación de Sociedad Conyugal.
González Romero Saturnino. Int. D. 1 Acdo. Núm. Exp. 841/1981.
Guerrero Suárez Enrique. Sucesorio Familiar D. 1 Acdo. Núm. Exp. 939/2020.
Gómez Chávez Víctor Jesús. Sucesorio Familiar D. 1 Acdo. en Incidente. Núm. Exp. 2393/2024 Inc. de Oposición a la Rendición de Cuentas.
Hernández Carmona Mary Carmen vs. Eulises Maldonado Hernández. Controversias del Orden Familiar Avp. 1 Acdo. Núm. Exp. 265/2025.
Hernández Carmona Mary Carmen vs. Maldonado Hernández Eulises. Controversias del Orden Familiar S. 1 Acdo. Núm. Exp. 265/2025 Inc. de Cambio de Guarda y Custodia.
Hernández Fernández Ventura. Sucesorio Familiar D. 1 Acdo. Núm. Exp. 477/2018.
Hidalgo Claudia Zurbia Flores vs. Modesto García Julio Andrés. Controversias del Orden Familiar D. 1 Acdo. Núm. Exp. 311/2024.
Ibarra Espinosa Adrián Gerardo vs. Fragoso Wade María del Rocío. Especial Familiar D. 1 Acdo. en Incidente. Núm. Exp. 2271/2024 Inc. para Resolver Las Cuestiones Inherentes a la Disol. del Vinculo Matrimonial (Compensación).
Jaime Ortega Daniela Alessandra vs. Gutiérrez Pérez Raymundo. Controversias del Orden Familiar D. 1 Acdo. Núm. Exp. 249/2020 Inc. de Modificación de Convenio.
Jiménez Salazar Jasmín Abigail vs. Israel López Muñoz. Controversias del Orden Familiar D. 1 Acdo. Núm. Exp. 1251/2017.
Jiménez Méndez José Heliodoro Leoncio. Sucesorio Familiar 1 Acdo. Núm. Exp. 185/2016.
Jiménez Sánchez Marco Antonio. Declar. Interd. S. 2 Acdos. Núm. Exp. 867/2011.
Laborie Hernández Agustín vs. Balderas García Rosaura María. Ord. Civil Familiar D. 1 Acdo. Núm. Exp. 843/2025.
Leal Zendejas María del Socorro. Sucesorio Familiar Avp. 1 Acdo. Núm. Exp. 637/2022 Secc. Segunda.
Lezama Zistecatl Lilia Soledad vs. José Alejandro Monroy González. Especial Familiar S. 1 Acdo. en Incidente. Núm. Exp. 1885/2013 Inc. de Cancel. de Pensión Alimenticia.
López Ahumada Manuel Enrique. Sucesorio Familiar D. 3 Acdos. Núm. Exp. 2657/2024.
López Montero Dulce María su Sucesión. Sucesorio Familiar S. 1 Acdo. Núm. Exp. 199/2025.
Loya González Ruth vs. Vega González Luis Fernando. Controversias del Orden Familiar D. 1 Acdo. Núm. Exp. 703/2020.

SOLO CONSULTA
SOLO CONSULTA
SOLO CONSULTA

Maldonado Ríos María su Sucesión. Sucesorio Familiar D. 1 Acdo. Núm. Exp. 195/2025.
Maldonado Vera María. Sucesorio Familiar D. 1 Acdo. Núm. Exp. 1025/2022.
Martínez López Isaac Rodrigo vs. Camacho López Yahaira Vanessa. Especial Familiar S. 2 Acdos. Núm. Exp. 2239/2023 Inc. de Pensión Alimenticia Compesatoria.
Martínez Óscar su Sucesión. Sucesorio Familiar Avp. 1 Acdo. Núm. Exp. 1337/2024 Secc. Segunda.
Mendoza Gómez Rafael. Sucesorio Familiar D. 1 Acdo. Núm. Exp. 2253/2024 Secc. Segunda Inventarios y Avaluos.
Minero Román Rosalío Alejandro su Sucesión. Sucesorio Familiar D. 1 Acdo. Núm. Exp. 5/2026.
Moncada Norma Leslie Villar y Gallardo Girón Gabriel. Especial Familiar D. 1 Acdo. Núm. Exp. 1513/2006 Tomo II Inc. para el Cump. del Pago de la Pensión Alimenticia.
Montiel García Ángel su Sucesión. Sucesorio Familiar Desecha. 1 Acdo. Núm. Exp. 819/2025.
Morales Ortiz Jesús. Sucesorio Familiar D. 1 Acdo. Núm. Exp. 133/2019.
Moranchel Bugarin Estrella del Carmen vs. Gómez Guzmán Jorge. Controversias del Orden Familiar Avp. 1 Acdo. Núm. Exp. 859/1991 Inc. de Devolución de Pensión Alimenticia.
Moya García Jorge su Sucesión. Sucesorio Familiar D. 1 Acdo. Núm. Exp. 187/2000 Principal.
Nieto Zamora Juventino su Sucesión. Sucesorio Familiar D. 1 Acdo. en Expedientillo. Núm. Exp. 19/2007 Expedientillo.
Olvera Chávez Laura su Sucesión. Sucesorio Familiar Avp Auto 2. 2 Acdos. Núm. Exp. 20/2025 Acumulado Al 1128/2014.
Palacios Castillo Lizania vs. Isaac Hernández Hernández. Alim. Avp. 1 Acdo. Núm. Exp. 1319/2001.
Parra Mayo Juan Carlos su Sucesión. Sucesorio Familiar D. 1 Acdo. Núm. Exp. 2881/2024.
Perea Virueta Florencio su Sucesión. Sucesorio Familiar D. 1 Acdo. Núm. Exp. 1151/1997 Inc. de Oposición a la Rendición de Cuentas.
Pérez Morales María Teresa vs. Barrientos Nicolás Joel Enrique. Especial Familiar D. 1 Acdo. en Incidente. Núm. Exp. 71/2018 Tomo II del Inc. de Modificación de Convenio.
Prado Ruíz Miguel vs. Ramos Mendoza Flor de María. Especial Familiar S. 1 Acdo. en Expedientillo. Núm. Exp. 1103/1999 Expedientillo.
Prado Ruíz Miguel vs. Ramos Mendoza Flor de María. Especial Familiar S. 1 Acdo. Núm. Exp. 1103/1999 Inc. de Liquidación de Sociedad Conyugal en Ejecc. de Sentencia.
Ramos Cruz Ma. Gabina vs. Rocha Milla Marco Antonio. Controversias del Orden Familiar 1 Acdo. Núm. Exp. 1793/2018.
Rodríguez Guinto Viviana vs. Armando Girón García. Controversias del Orden Familiar D. 2 Acdos. en Incidente. Núm. Exp. 335/2009 Inc. de Cancel. de Pensión Alimenticia Actual.
Rojas Muñoz José Teodoro su Sucesión. Sucesorio Familiar D. 2 Acdos. Núm. Exp. 493/2025.
Romero Pérez Nicolás. Sucesorio Familiar 1 Acdo. Núm. Exp. 559/2010.
Rueda Moreno Rosa Elvia. Sucesorio Familiar Avp. 1 Acdo. Núm. Exp. 2931/2024.
Ruíz Ruíz Viridiana Araceli Albina vs. Abimelech Josaphat Mujica Gómez. Controversias del Orden Familiar D. 3 Acdos. Núm. Exp. 223/2014.
Ruíz Ruíz Viridiana Araceli Albina vs. Mujica Gómez Abimelech Josaphat. Controversias del Orden Familiar D. 3 Acdos. en Incidente. Núm. Exp. 223/2014 Inc. de Cancel. de Pensión Alimenticia.
Sánchez Núñez María de Lourdes. Sucesorio Familiar Avp. 1 Acdo. Núm. Exp. 1695/2018 Secc. Primera Acumulado a 2012/2019.
Sánchez Espíndola Fernando su Sucesión. Sucesorio Familiar D. 1 Acdo. Núm. Exp. 689/2025.
Sánchez González María de la Luz su Sucesión y y-o. María de la Luz Sánchez Madin y y-o. María de la Luz Sánchez. Sucesorio Familiar D. 3 Acdos. Núm. Exp. 851/2023 Segunda Sección.
Sánchez González María de la Luz. Sucesorio Familiar D. 2 Acdos. Núm. Exp. 851/2023.
Sánchez Núñez María de Lourdes vs. Sánchez Núñez María de Lourdes. Sucesorio Familiar Avp Auto 2. 1 Acdo. en Otros. Núm. Exp. 1695/2018 Bis. 2 Secc. Segunda.
Sánchez Pérez Margarita vs. Segura Morales Zenón. Controversias del Orden Familiar D. 1 Acdo. Núm. Exp. 2783/2024 Inc. de Modificación de Convenio.
Sánchez Santiago Ernestina su Sucesión. Sucesorio Familiar D. 1 Acdo. Núm. Exp. 2039/2021 Principal.
Sánchez Velázquez Jesús Iván vs. Cinthya Nayelli Ayala Millán. Controversias del Orden Familiar D. 3 Acdos. Núm. Exp. 3619/2024 Tomo II.
Sandoval Orozco Viridiana vs. Salas Grajeda Fabián. Controversias del Orden Familiar D. 1 Acdo. Núm. Exp. 2013/2013.
Sereno Covarrubias Leticia vs. Cedillo Plata José Guadalupe. Ord. Civil Familiar 1 Acdo. Núm. Exp. 693/2025.
Teyssier Cano José Roberto Praxedis su Sucesión. Sucesorio Familiar D. 1 Acdo. Núm. Exp. 191/2025 Secc. Segunda.
Trejo García Hilda. Juris. Voluntaria Familiar S. 1 Acdo. Núm. Exp. 1641/2022.
Trejo Pérez Héctor su Sucesión. Sucesorio Familiar 1 Acdo. Núm. Exp. 1865/2021 Principal.
Valadez Luna Luis su Sucesión. Sucesorio Familiar Avp. 1 Acdo. Núm. Exp. 2221/2024 Secc. Segunda.
Velázquez Gómez Gregoria. Sucesorio Familiar 1 Acdo. Núm. Exp. 797/1989 Bis. 2.
Velázquez Villagómez Imelda su Sucesión. Sucesorio Familiar Auto 1. 1 Acdo. Núm. Exp. 1111/2024.
Velázquez Villagómez Imelda. Sucesorio Familiar Auto 2 Apelación. 1 Acdo. en Incidente. Núm. Exp. 1111/2024 Inc. de Impugnación y Objeción Al Inventario.
Yáñez González Alberto su Sucesión. Sucesorio Familiar Auto 7. 1 Acdo. Núm. Exp. 3399/2024 Cuarto Inc. de Oposición a la Rendición de Ctas. del Albacea.
Yáñez González Alberto su Sucesión. Sucesorio Familiar Auto 4. 1 Acdo. Núm. Exp. 3399/2024 Inc. de Oposición a la Rendición de Ctas.
Yáñez González Alberto su Sucesión. Sucesorio Familiar Auto 2. 2 Acdos. en Incidente. Núm. Exp. 3399/2024 Inc. de Oposición y/o Impugnación a la Rendición de Ctas. del Albacea.
Yáñez González Alberto su Sucesión. Sucesorio Familiar Auto 5. 1 Acdo. Núm. Exp. 3399/2024 Segundo Inc. de Oposición a la Rendición de Cuentas.
Yáñez González Alberto su Sucesión. Sucesorio Familiar Auto 6. 1 Acdo. Núm. Exp. 3399/2024 Tercer Inc. de Oposición a la Rendición de Ctas. de Albacea.
Yáñez González Alberto. Sucesorio Familiar Auto 1. 1 Acdo. Núm. Exp. 3399/2024 Segundo Inc. de Remoción de Albacea.
Zamora Herrera Jorge vs. Huesca Lozada Sandra Edith. Controversias del Orden Familiar Avp. 1 Acdo. Núm. Exp. 1845/2023.
Zamudio Solís Vianet Marbeya vs. Mario Rojano Gutiérrez. Controversias del Orden Familiar D. 1 Acdo. Núm. Exp. 877/2008.
Zavaleta Hernández Fulgencio su Sucesión. Sucesorio Familiar D. 1 Acdo. Núm. Exp. 15/2025.

MAL PUBLICADOS

Morales Montes Martha Verónica vs. Gutiérrez Mendieta Gonzalo. Controversias del Orden Familiar D. 1 Acdo. en Expedientillo. Núm. Exp. 1747/2024.

AUDIENCIA

González Medina Rafael vs. Perla Araceli Gómez Girón. Ord. Civil Familiar. 1 Aud. en Incidente. Núm. Exp. 33/2008 Tomo II del Inc. de Liquidación de Sociedad Conyugal.
Ortiz Balderas Marco Antonio vs. Arellano Campos Mayra Angélica. Aud. Confe y Se Difiere- D Controversias del Orden Familiar 1 audiencia. Núm. Exp. 3163/2024 Inc. de Modificación de Pensión Alimenticia.

LA SECRETARIA DE ACUERDOS
LIC. NELLY PINEDA BUSTOS

SECRETARÍA "B"
ACUERDOS DEL 29 DE ENERO DEL 2026

Arellano Urbano Jorge Alberto. Juris. Voluntaria Familiar 1 Acdo. Núm. Exp. 2702/2024.
Béjarano Robles Iván vs. Marín Morales Claudia Ivonne. Especial Familiar Tesc. 1 Acdo. en Expedientillo. Núm. Exp. 378/2022 Expedientillo.
Calvillo Brizuela Nancy Alejandra vs. Josué Fernando Ramírez Brain. Especial Familiar Tesc. 1 Acdo. en Incidente. Núm. Exp. 2672/2024 Inc. de Reduc. de Pensión Alimenticia.
Cervantes Ochoa Noé Omar vs. Aranda Vega Mariana. Controversias del Orden Familiar Tesc. 2 Acdos. Núm. Exp. 550/2009 Expedientillo- - - Inc. de Cancel. de Pensión Alimenticia.
Chávez Rodríguez Ricardo vs. Ixta Juárez Irma Cristina. Especial Familiar Tesc. 1 Acdo. Núm. Exp. 2232/2023.
Escutia Rojas Marcela vs. Sánchez Pérez Eduardo. Especial Familiar 1 Acdo. en Incidente. Núm. Exp. 2720/2024 Tomo III Inc. de Guarda y Custodia.

SOLO CONSULTA
SOLO CONSULTA
SOLO CONSULTA

Gaytán López Hilda vs. Donjuan Morales Mauro. Especial Familiar Tesc. 1 Acdo. Núm. Exp. 26/2024.
Grela Díaz Heddy Margarita. Sucesorio Familiar 1 Acdo. Núm. Exp. 1982/2024 Amparo Núm.244/2025.
Hernández Vadillo Melanie Itzel vs. Carlos Jonathan González Rabadán. Cont. Ord. Fam. 12 Billetes. 1 Acdo. Núm. Exp. 1296/2011.
Huitrón Montiel Jésica vs. Prado Ortiz Jorge Luis. Especial Familiar Tesc. 1 Acdo. Núm. Exp. 396/2006 Inc. de Cancel. de Pensión Alimenticia.
Ireta Ramos Érika Nohemí vs. Nicolau Vázquez Josué Daniel. Sucesorio Familiar Tesc. 1 Acdo. en Expedientillo. Núm. Exp. 1978/2017 Expedientillo.
Jaimes Maya Agustina Adelina vs. Juris. Voluntaria Familiar Tesc. 1 Acdo. Núm. Exp. 400/2004.
López Martínez Laura Nohemí vs. Ricardo Martínez Medina. Controversias del Orden Familiar Tesc. 2 Acdos. Núm. Exp. 950/2020.
Lugo Pérez Leopoldo. Sucesorio Familiar 1 Acdo. Núm. Exp. 1328/2022.
Luis Cano Ángeles. Sucesorio Familiar Tesc. 1 Acdo. en Expedientillo. Núm. Exp. 18/1991 Expedientillo.
Martínez García Judith Edith vs. Aguiire Durán Gerardo. Controversias del Orden Familiar Tesc. 1 Acdo. Núm. Exp. 1314/2021 Principal.
Mendoza Galicia María Luisa su Sucesión. Sucesorio Familiar Tesc. 1 Acdo. Núm. Exp. 336/2025.
Montalvo Elizalde Ángel su Sucesión. Sucesorio Familiar Nuevo Admisorio. 1 Acdo. Núm. Exp. 50/2026.
Paz Olvera Araceli vs. Guillermo Núñez Oyarzábal. Controversias del Orden Familiar Tesc. 1 Acdo. Núm. Exp. 2144/2019.
Ramírez Ramírez Guadalupe vs. Escoto Labastida Guillermo. Controversias del Orden Familiar Tesc. 1 Acdo. Núm. Exp. 3574/2024 Inc. de Cambio de Guarda y Custodia y Reduc. de Pens. Alim.
Ramírez Ramírez Guadalupe vs. Guillermo Escoto Labastida. Controversias del Orden Familiar Tesc. 1 Acdo. Núm. Exp. 3574/2024.
Ramírez y Rosado Fernando su Sucesión. Sucesorio Familiar Tesc. 1 Acdo. en Expedientillo. Núm. Exp. 1136/2013 Expedientillo.
Ramón Jiménez Isabel Amelia. Juris. Voluntaria Familiar Tesc. 1 Acdo. Núm. Exp. 772/2021.
Rosales Sandoval Juana Lucía vs. Juárez Velázquez Abraham. Controversias del Orden Familiar Tesc. 1 Acdo. Núm. Exp. 982/2023 Principal.
Ruíz Guzmán Marina vs. Torres Ruíz René y Torres Ruíz María Laura. Controversias del Orden Familiar 1 Acdo. Núm. Exp. 1944/2024.
Sanabria Betancourt María Enriqueta vs. Israel Lagunas García. Controversias del Orden Familiar Tesc. 1 Acdo. Núm. Exp. 2730/2024.
Santos Domínguez Jaimes su Sucesión. Sucesorio Familiar Tesc. 1 Acdo. Núm. Exp. 1242/2021 Principal.
Serrano González Ana Lilia vs. Moisés García Sánchez. Controversias del Orden Familiar Tesc. 1 Acdo. Núm. Exp. 1174/2012.
Vega Jaime Laura vs. Salas Ortega Julio César. Controversias del Orden Familiar Tesc. 1 Acdo. Núm. Exp. 2790/2024 Tomo II.
Del Valle González Laura Leticia vs. González Mejía Miguel Ángel. Controversias del Orden Familiar Tesc. 2 Acdos. en Incidente. Núm. Exp. 1920/2009 Inc. de Cesación de Pensión Alimenticia.

NO PUBLICADOS

Cuéllar Vázquez Jéssica Paola vs. Eroca Marín Omar. Controversias del Orden Familiar Tesc. 2 Acdos. Núm. Exp. 770/2024.
Daniel Gómez Rosales vs. Aida Raquel Lugo Espinosa. Especial Familiar Tesc. 1 Acdo. en Expedientillo. Núm. Exp. 186/1986 Expedientillo.
González Bárcenas Sergio su Sucesión. Sucesorio Familiar Tesc. 1 Acdo. Núm. Exp. 608/2025.
Guillén Barragán José Noé. Juris. Voluntaria Familiar 1 Acdo. Núm. Exp. 2686/2024.
Jasso Gómez Juan Antonio su Sucesión. Sucesorio Familiar Tesc. 1 Acdo. Núm. Exp. 826/2022 Secc. Tercera.
Kim Vargas Héctor Oracio. Juris. Voluntaria Familiar 1 Acdo. Núm. Exp. 2044/2019.
Martínez Damiz Iván vs. Cabrera Espinal Marisol. Controversias del Orden Familiar 1 Acdo. Núm. Exp. 2504/2024 Inc. de Cambio de Guarda y Custodia.
Ruíz Guzmán Marina vs. Torres Ruíz René y Torres Ruíz María Laura. Controversias del Orden Familiar 1 Acdo. Núm. Exp. 1944/2024.
Ruíz Guzmán Marina vs. Torres Ruíz René y Torres Ruíz María Laura. Controversias del Orden Familiar 1 Acdo. Núm. Exp. 1944/2024 Incdente de Cancel. Y/ Modificación de la Pens. Alim. Provisional.
Sánchez Bazán Fernanda Lorena. Juris. Voluntaria Familiar 1 Acdo. Núm. Exp. 2380/2024.
Sepúlveda Bram David su Sucesión. Sucesorio Familiar Tesc. 1 Acdo. Núm. Exp. 724/2025.
Trejo Sonia Vargas vs. Ramírez Padilla Armando. Especial Familiar 1 Acdo. en Incidente. Núm. Exp. 1802/2009 Inc. de Liquidación de Sociedad Conyugal.
Vidal Venegas Magada Karina vs. Reséndiz Rodríguez Jesús. Controversias del Orden Familiar 1 Acdo. Núm. Exp. 2384/2024.

AUDIENCIA

Elguera Ramírez Ana Karen vs. Orozco Hernández Mahonri Santiago. Aud. Controversias del Orden Familiar 1 audiencia. Núm. Exp. 1224/2024 Inc. de Cancel. de Pensión Alimenticia.
Gudiño Medina Pascual su Sucesión. Aud. Sucesorio Familiar. 1 audiencia. Núm. Exp. 480/2025.
Mora Méndez Isidro vs. Domínguez Velázquez Miren. Aud. Platica Hija Controversias del Orden Familiar 1 audiencia. Núm. Exp. 516/2020 Inc. de Cambio de Guarda y Custodia.
Pérez Lobera José Luis su Sucesión. Aud. Sucesorio Familiar. 1 audiencia. Núm. Exp. 134/2025.

SENTENCIAS INTERLOCUTORIAS

Zayas Maldonado María Verónica vs. Tapia Valencia Norberto Ernesto. Especial Familiar Sent. Interl. 1 Núm. Exp. 2198/2019 Inc. de Cancel. de Pensión Alimenticia

LA SECRETARIA DE ACUERDOS
LIC. MARGOT KARINA BARROSO CASILLAS

DÉCIMO DE LO FAMILIAR

SECRETARÍA "A"
ACUERDOS DEL 29 DE ENERO DEL 2026

Albarrán Fuentes Mónica Guadalupe vs. Ávalos Reyes Edgar. Controversias del Orden Familiar 1 Acdo. en Incidente. Núm. Exp. 599/2016 Inc. de Cobro de Pensiones Caidas y No Pagadas.
Andrade Ortega Esteban. Juris. Voluntaria Familiar Proveniente del Juzgado 36. 2 Acdos. Núm. Exp. 2517/2024 36 Familiar.
Anzaga Pérez María Antonia su Sucesión. Sucesorio Familiar 1 Acdo. Núm. Exp. 657/2025.
Ávalos Castañeda Manuel. Sucesorio Familiar Proveniente del Juzgado 36 Fam. 1 Acdo. en Incidente. Núm. Exp. 2801/2024 Remoción de Albacea.
Barajas Hernández Sosa Cárdenas Verónica Nabora. Controversias del Orden Familiar Proveniente de 36. 1 Acdo. en Expedientillo_ Expediente_No_Conocido. Núm. Exp. 1017/2017 36 Familiar.
Calderón Estrada Gladys vs. Rueda Hernández Alejandro. Controversias del Orden Familiar 1 Acdo. Núm. Exp. 753/2016.
Cano Farelas Javier. Sucesorio Familiar 2 Acdos. Núm. Exp. 1315/2024.
Cardiel Terán Graciela su Suc. Sucesorio Familiar Proveniente de 36. 1 Acdo. en Expedientillo_Expediente_No_Conocido. Núm. Exp. 4127/2024 No Conocido 36 Fam.
Cervantes Santos Adelfa su Suc. Juris. Voluntaria Familiar 1 Acdo. Núm. Exp. 1437/2023.
Cervera Chávez Juan. (Sus Suc). Sucesorio Familiar 1 Acdo. en Otros. Núm. Exp. 993/2021 Secc. Cuarta.
Chio Gómez Luis su Sucesión. Sucesorio Familiar Proveniente del Juzgado 36 Fam. 1 Acdo. en Otros. Núm. Exp. 3627/2024 Secc. Cuarta.
Corona Espinosa María Delaluz. su Suc. Sucesorio Familiar 1 Acdo. en Otros. Núm. Exp. 87/2022 Secc. Cuarta.
Daniel Torres Álvarez. Sucesorio Familiar 1 Acdo. en Otros. Núm. Exp. 563/1997 Secc. Segunda.
Estrada Gutiérrez Carla Guadalupe. - vs. Ávila Razo Juan Manuel. Controversias del Orden Familiar 2 Acdos. Núm. Exp. 199/2024.
Frausto Reyes Carlos. su Suc. Sucesorio Familiar 1 Acdo. Núm. Exp. 2025/2021.
Guerrero y Ortega Gabriel su Sucesión. Sucesorio Familiar Proveniente del Juzgado 36 Fam. 1 Acdo. en Otros. Núm. Exp. 2515/2024 Secc. Primera.
Gutiérrez Miranda Verónica vs. Hernández Cruz Salomón Adrián. Especial Familiar 3 Acdos. Núm. Exp. 263/2025.
Hidalgo Ochoa Susana Olivia su Sucesión. Sucesorio Familiar Proveniente del Juzgado 36 Fam. 1 Acdo. Núm. Exp. 825/2025 Principal 36 Familiar.
Inclán García David su Sucesión. Sucesorio Familiar Proveniente del Juzgado 36 Fam. 1 Acdo. Núm. Exp. 29/2026 Principal 36 Familiar.

SOLO CONSULTA
SOLO CONSULTA
SOLO CONSULTA

Larios Mina Said Antonio vs. Flores Silva Iris Liliana. Controversias del Orden Familiar 1 Acdo. en Expedientillo. Núm. Exp. 1461/2024 No Conocido.
León Zavala Tomás su Sucesión. Sucesorio Familiar 1 Acdo. Núm. Exp. 367/2025.
López Bracho Ana su Sucesión. Sucesorio Familiar 1 Acdo. Núm. Exp. 573/2025.
López Casas Isidoro. Sucesorio Familiar 3 Acdos. Núm. Exp. 375/2019 Tomo II.
López Díaz Juan Carlos su Sucesión. Sucesorio Familiar 1 Acdo. Núm. Exp. 381/2025.
López Ortega César Eduardo vs. Rosas Romero Angélica. Controversias del Orden Familiar 1 Acdo. Núm. Exp. 2153/2022 Bis. 1 Tomo III.
López Rivera Olivia. Sucesorio Familiar 1 Acdo. en Otros. Núm. Exp. 189/2004 Secc. Cuarta.
Mancilla y Ortiz Gabriela. Sucesorio Familiar 1 Acdo. en Otros. Núm. Exp. 369/2025 Secc. Cuarta.
Marín López Silvia (su Sucesión). Sucesorio Familiar 1 Acdo. Núm. Exp. 2128/2017.
Marmolejo Méndez María de Lourdes y Marmolejo Méndez María de Lourdes vs. Víctor Manuel Corona Ramírez y Víctor Manuel Corona Ramírez. Controversias del Orden Familiar Proveniente del Juzgado 36. 2 Acdos. Núm. Exp. 3173/2024 Inc. de Cancel. de Pensión Alimenticia 3.
Martínez Jaime David vs. María Fernanda Gamboa Cruz. Especial Familiar 1 Acdo. Núm. Exp. 637/2023.
Medina Ordóñez Arianna vs. Juan Manuel Mendoza Arias. Controversias del Orden Familiar Proveniente del Juzgado 36 Fam. 2 Acdos. Núm. Exp. 2659/2024 Bis. 2.
Medina Velázquez Emma Karla vs. Rodríguez Rasilla Iván. Especial Familiar Proveniente del Juzgado 36 Fam. 1 Acdo. Núm. Exp. 745/2025.
Mejía Cisneros Érika. - vs. Moisés Pérez Ramos. -. Especial Familiar Proveniente del Juzgado 36 Fam. 1 Acdo. Núm. Exp. 343/2025 36 Familiar.
Meléndez Escorza Valentín vs. Cipres Balderas Margarita. Especial Familiar 2 Acdos. en Incidente. Núm. Exp. 797/2011 Inc. de Liquidación de Soc. Cony.
Morales Espinosa Domingo. Juris. Voluntaria Familiar Proveniente del Juzgado 36 Fam. 1 Acdo. Núm. Exp. 3239/2024 36 Familiar.
Muñoz Escobar Miranda vs. Muñoz López Ángel Miguel. Controversias del Orden Familiar Proveniente del Juzgado 36 Fam. 1 Acdo. Núm. Exp. 3399/2024 Tomo II.
Noguerón Garcés Antonia vs. Carlos Alberto Vázquez Jiménez. Especial Familiar 1 Acdo. en Incidente. Núm. Exp. 451/2010 Inc. de Cancel. de Pens. Alim.
Pérez Mudano Jackelyn vs. Martínez García Ángel Humberto. Controversias del Orden Familiar 1 Acdo. en Incidente. Núm. Exp. 1325/2008 Bis. 1 Inc. de Cancel. de Pens. Alim. II.
Ramírez Méndez Alejandra vs. Arturo Sánchez Pérez. Alim. Comparec. Expedientillo. 1 Acdo. Núm. Exp. 811/2011.
Ríos y Velázquez Felipe (su Sucesión). Sucesorio Familiar 1 Acdo. en Otros. Núm. Exp. 1365/2016 Secc. Cuarta.
Rodríguez Mejía Abraham. - su Suc. Sucesorio Familiar 2 Acdos. Núm. Exp. 105/2024.
Salinas Herrera Alfonso Arturo su Sucesión. Sucesorio Familiar 1 Acdo. Núm. Exp. 1447/2024.
Salinas Mendoza Isabel Teresa vs. Óscar Alfonso Cruz Rosas. Controversias del Orden Familiar 1 Acdo. Núm. Exp. 861/2023.
Sánchez Baños Rodolfo su Sucesión. Sucesorio Familiar Proveniente del Juzgado 36 Fam. 1 Acdo. Núm. Exp. 489/2025 Secc. Cuarta.
Sánchez Nieto Carmen y-o. Carmen Sánchez su Sucesión. Sucesorio Familiar Proveniente del Juzgado 36 Fam. 1 Acdo. Núm. Exp. 11/2026 Principal 36 Familiar.
Serrano Rangel Juan su Suc. Sucesorio Familiar 2 Acdos. Núm. Exp. 1021/2023.
Silva Camacho María de Lourdes vs. Álvarez Nava Fernando. Controversias del Orden Familiar Proveniente del Juzgado 36 Fam. 1 Acdo. Núm. Exp. 537/2025 Vía de Apremio.
Silva García Jesús Alfredo vs. Nancy Jannette Chávez Chávez. Controversias del Orden Familiar 1 Acdo. Núm. Exp. 1673/2018 Bis. 3 Tomo IV.
Suárez Álvarez Begoña vs. Anaya Guzmán Mario. Controversias del Orden Familiar 4 Acdos. Núm. Exp. 1069/2023 Bis. 1 Tomo III.
Torres Moreno Leonor María Elena su Sucesión. Sucesorio Familiar 1 Acdo. en Otros. Núm. Exp. 1727/2024 Secc. Tercera.
Trina Ramírez Anet Michel- vs. Manuel Triana Vega. Controversias del Orden Familiar 1 Acdo. Núm. Exp. 2071/2023.
Valdez Hernández Karla vs. Israel Padilla Arteaga. Controversias del Orden Familiar Proveniente del Juzgado 36 Fam. 1 Acdo. en Incidente. Núm. Exp. 2915/2024 Cesación de P. A. Promov. en contra de Darien Kevin Padilla Valdez.
Valle Robles David su Suc. -. Sucesorio Familiar 1 Acdo. en Otros. Núm. Exp. 143/2024 Secc. Tercera.
Villa Reyes María Magdalena vs. Martínez Sanpedreno Mario Marco. Controversias del Orden Familiar 1 Acdo. Núm. Exp. 2123/2012.
Villanueva García Martha Sunem vs. Gil Villanueva Gustavo. (Acumulación). Controversias del Orden Familiar 1 Acdo. Núm. Exp. 759/2017 Tomo V.
Zamarripa Ramírez Rosa vs. David Mendoza Contreras. Controversias del Orden Familiar 2 Acdos. Núm. Exp. 1723/2023 Bis. 1 Tomo II.
Zepeda Ortega Yanira vs. Lary Maruri Macedo. Especial Familiar 1 Acdo. en Expedientillo_Expediente_No_Conocido. Núm. Exp. 2023/2019.

AUDIENCIA

Chávez García Virginia su Sucesión. Sucesorio Familiar. 1 audiencia. Núm. Exp. 373/2025.
Llanos Vázquez Paola vs. Hernanez Esperón Ángel Edgardo. Controversias del Orden Familiar 1 Aud. en Incidente. Núm. Exp. 1539/2018 Inc. de Actual. de Convenio.
Rangel Almazán Blanca Estela su Sucesión. Proveniente del Juzgado 36 Fam. Sucesorio Familiar. 1 Aud. en Incidente. Núm. Exp. 3307/2024 Inc. de Oposición Al Inventario y Avaluo.
Tovar Hernández María de la Luz su Sucesión. Sucesorio Familiar. 1 audiencia. Núm. Exp. 587/2025.

SENTENCIAS INTERLOCUTORIAS

Álvarez Caudillo Antonio su Sucesión. Sucesorio Familiar Declaratoria 1 Núm. Exp. 465/2025
Torres Ruíz Guadalupe Carmen vs. Pérez Ramírez Miguel Ángel. Controversias del Orden Familiar Sent. Cesación de Pensión Alimennticia 1 Sent. Inter. en Incidente. Núm. Exp. 99/2025 Cesación de Pensión Alimenticia

LA SECRETARIA DE ACUERDOS
LIC. VANESSA SOLANO PEREZ

SECRETARÍA "B"
ACUERDOS DEL 29 DE ENERO DEL 2026

Acuña Sánchez Alejandra Monserrat vs. Valerio Galindo Ismael. Controversias del Orden Familiar 1 Acdo. Núm. Exp. 426/2023.
Aguilar Velasco Eduardo. su Suc. Sucesorio Familiar 1 Acdo. Núm. Exp. 1908/2021.
Alcántara Arce Paloma vs. Fernández Galindo Miguel Ángel. Controversias del Orden Familiar 1 Acdo. en Expedientillo. Núm. Exp. 742/2024 Expedientillo.
Alcántara Valerio Cristina vs. Blanca Atilano Alcántara y/o Controversias del Orden Familiar 1 Acdo. en Otros. Núm. Exp. 1512/2023 Principal Tomo II.
Arellano Camacho Gustavo vs. Anabell Bobadilla Pacheco. Especial Familiar 2 Acdos. Núm. Exp. 1484/2022.
Arellano Cervantes José su Sucesión. Sucesorio Familiar Proveniente del Juzgado 36 Fam. 1 Acdo. en Expedientillo. Núm. Exp. 34/2025.
Arellano Oliva Elizabeth. Juris. Voluntaria Familiar 1 Acdo. Núm. Exp. 590/2025.
Ávila Luna Rocío Paulina vs. Pérez Jiménez Luis Guillermo. Controversias del Orden Familiar 1 Acdo. Núm. Exp. 640/2025.
Bedoya Martínez Arturo. - vs. Luisa Feernanda Oliveros Ariza. Especial Familiar 1 Acdo. Núm. Exp. 452/2011 Principal.
Botello Jiménez Kenia Estefani vs. Uribe Martínez José Eduardo. Controversias del Orden Familiar 3 Acdos. en Incidente. Núm. Exp. 1176/2018 Inc. de Modificación de Régimen de Convivencia.
Caballero Juárez Juan Manuel vs. Nancy Hernández Nájera. Controversias del Orden Familiar 1 Acdo. Núm. Exp. 2072/2021.
Callejas García Genoveva su Sucesión. Sucesorio Familiar 1 Acdo. Núm. Exp. 250/2025.
Campos Escudero María Andrea vs. Marco Antonio Reyes Domínguez. Especial Familiar 1 Acdo. en Incidente. Núm. Exp. 1310/2009 Inc. de Compensación y Liquidación y Pago de P. Alimenticia Atrasadas Vencidas y No Cobradas.
Cárdenas Gutiérrez Teresa (su Sucesión). Sucesorio Familiar 1 Acdo. en Otros. Núm. Exp. 2138/2018 Segunda Sección.
Cerantes Castillo Gustavo Adolfo. (Opv) vs. Rodríguez Bustos Valeria. Especial Familiar 1 Acdo. Núm. Exp. 196/2021.

SOLO CONSULTA
SOLO CONSULTA
SOLO CONSULTA

Chávez Puente Edmundo (su Scuesión). Sucesorio Familiar 1 Acdo. Núm. Exp. 988/2019.
Cuenca González Víctor Hugo vs. Montoya García Karla Gabriela. Especial Familiar 1 Acdo. Núm. Exp. 714/2020.
Domenech Costa Juan José. Sucesorio Familiar 1 Acdo. en Otros. Núm. Exp. 424/2022 Segunda Sección.
Enríquez Delgado Laura Alicia vs. Mauricio Stivalet Parizot. Controversias del Orden Familiar Proveniente del Juzgado 36 Fam. 1 Acdo. Núm. Exp. 3502/2024 Tomo IV.
Fabela López Diana Laura vs. Francisco Javier Campos Martínez. Controversias del Orden Familiar 1 Acdo. Núm. Exp. 1078/2023.
Fetis Laurent Pierre vs. Torres Gutiérrez María Apolonia. Juris. Voluntaria Familiar 1 Acdo. Núm. Exp. 1500/2024.
Flores Dorantes Lilia vs. Ezequiel Romero Guerrero. Especial Familiar Proveniente del Juzgado 36. 1 Acdo. Núm. Exp. 540/2025 Inc. de Cesación de la Pensión Alimenticia.
Flores Dorantes Lilia vs. Ezequiel Romero Guerrero. Especial Familiar Proveniente del Juzgado 36. 1 Acdo. Núm. Exp. 540/2025 Principal.
Flores María de Lourdes vs. Raúl Ernesdto García Chávez. Ord. Civil Familiar Proveniente del Juzgado 36 Fam. 1 Acdo. en Incidente. Núm. Exp. 2116/2024 Inc. Cancel. Pensión.
Fonseca González Rubén su Sucesión. Sucesorio Familiar Proveniente del Juzgado 36 Fam. 1 Acdo. Núm. Exp. 2528/2024 36 Familiar.
García González Gabriela Elizabeth vs. González García Jonathan Armando. Controversias del Orden Familiar 1 Acdo. en Incidente. Núm. Exp. 1718/2024 Inc. de Cancel. de Pensión Alimenticia.
García Pérez María Antonieta su Sucesión. Sucesorio Familiar 1 Acdo. Núm. Exp. 174/2025.
García Sánchez Salvador Trinidad. Sucesorio Familiar 1 Acdo. Núm. Exp. 682/2000.
Gómez Velázquez Pedro (su Sucesión). Sucesorio Familiar 1 Acdo. en Incidente. Núm. Exp. 2192/2018 Inc. de Remoción de Albacea.
González Michaus Leticia Jazmín vs. Edson Rodolfo Ibarra Arroyo. Controversias del Orden Familiar 1 Acdo. en Otros. Núm. Exp. 494/2022 Principal Tomo II.
González Sosa Yolanda. Juris. Voluntaria Familiar 1 Acdo. Núm. Exp. 406/2019.
Gorriño Gallardo Astrid vs. Arteaga Rocha Abraham. Controversias del Orden Familiar Proveniente del Juzgado 36 Fam. 1 Acdo. Núm. Exp. 678/2025 Tomo II.
Hayashi Honda Minako su Suc. Sucesorio Familiar 3 Acdos. Núm. Exp. 892/2023.
Heleodoro Sánchez García. ---. Especial Familiar 1 Acdo. en Expedientillo. Núm. Exp. 130/2004 No Conocido.
Hernández Aguilar Nelly vs. Corona Lacomba José Luis. Controversias del Orden Familiar 1 Acdo. en Otros. Núm. Exp. 1198/2021 Cuad. de Ejecución.
Hernández Carrillo Karla Selene vs. Solís Álvarez Armando de Jesús. Controversias del Orden Familiar 1 Acdo. Núm. Exp. 1172/2024.
Hernández Cortés Gabriela vs. Leyte Vargas Luis Enrique. Controversias del Orden Familiar 2 Acdos. Núm. Exp. 1266/2022.
Hernández García Gabino. su Suc. Sucesorio Familiar 1 Acdo. Núm. Exp. 798/2023.
Hernández González Mario su Sucesión. Sucesorio Familiar 1 Acdo. Núm. Exp. 620/2025.
Hernández Martínez Miroslava Ivonne vs. Zárate Arriola Alejandro. Controversias del Orden Familiar 1 Acdo. Núm. Exp. 1888/2022.
Hernández Vázquez Guadalupe del Rocío vs. Joaquín Labastida Villamil. Especial Familiar 1 Acdo. en Incidente. Núm. Exp. 1726/2018 Inc. de Cump. de Pago de Pensión Alimenticia.
Hernández Zamora Jorge Humberto su Suc. Sucesorio Familiar 1 Acdo. Núm. Exp. 1094/2023.
Ibarra Plascencia Ana María. Sucesorio Familiar 1 Acdo. Núm. Exp. 710/2023.
Islas Velázquez María vs. Lozano Romero Víctor. Controversias del Orden Familiar 1 Acdo. Núm. Exp. 96/2019.
Jurado Elisa vs. Núñez Jurado Iván. Controversias del Orden Familiar 1 Acdo. Núm. Exp. 708/2021.
Jurado Guillén Andrea Elizabeth. -. - vs. Darío Jair Ramírez García. -. Controversias del Orden Familiar 3 Acdos. Núm. Exp. 96/2024.
Leal Rodríguez Guillermina Aurelia su Sucesión. Sucesorio Familiar 1 Acdo. Núm. Exp. 704/2025.
León Molina Yéssica vs. Bermejo Trejo Alejandro. Controversias del Orden Familiar 1 Acdo. Núm. Exp. 174/2016.
Leyva Martínez Ailet Guadalupe vs. Ángel Muciño Guzmán. Controversias del Orden Familiar 1 Acdo. en Incidente. Núm. Exp. 2006/2021 Inc. de Reduc. de Pensión Alimenticia.
López Medina Leonor vs. Rubén López Medina. Cont. Ord. Fam. 1 Acdo. Núm. Exp. 806/2011.
Lozano Ramos Francisco Javier vs. Villanueva Solís Rosa María. Especial Familiar 1 Acdo. en Incidente. Núm. Exp. 2730/1979 Inc. en la Vía de Apremio, Cump. de Sentencia.
Luna Ortigoza Miguel Ángel su Sucesión. Sucesorio Familiar 1 Acdo. Núm. Exp. 382/2025.
Malagón Esquivel Gisel Aline vs. Pérez García José Antonio. Controversias del Orden Familiar 2 Acdos. Núm. Exp. 1848/2024.
Maldonado Hernández Jorge Mario su Sucesión. Sucesorio Familiar 1 Acdo. Núm. Exp. 42/2025.
Maldonado Hernández María del Refugio. Sucesorio Familiar 1 Acdo. en Incidente. Núm. Exp. 1506/2014 Inc. de Remoción de Albacea Esperanza 8enero2025.
Marín Macías María Sofía vs. Isaac Humberto de la Rosa Espinosa. Controversias del Orden Familiar 1 Acdo. en Otros. Núm. Exp. 556/2019 Principal Tomo II.
Marmolejo Oropeza María Juana. Sucesorio Familiar 1 Acdo. en Otros. Núm. Exp. 340/2023 Segunda Sección.
Mendoza Jalpilla Juana su Sucesión. Sucesorio Familiar 1 Acdo. Núm. Exp. 504/2025.
Moo Escalante Roberto vs. Esther Galindo López. Especial Familiar 1 Acdo. en Incidente. Núm. Exp. 1394/1998 Inc. de Cancel. de Pensión Alimenticia.
Morales Rosales Alberto vs. Morales Meraz Alberto. Controversias del Orden Familiar Proveniente del Juzgado 36 Fam. 1 Acdo. Núm. Exp. 2920/2024 36 Familiar.
Moreno Flores Carmela. Controversias del Orden Familiar 1 Acdo. Núm. Exp. 1652/2023.
Navarrete Polanco Izamar vs. Rojas Monjaras Ernesto. Controversias del Orden Familiar Proveniente del Juzgado 36. 3 Acdos. Núm. Exp. 346/2025 36 Familiar.
Oliva Soria Marlon Benito y Jurado González Brenda Yesenia vs. Gabriel Mondragón Gerardo David. Controversias del Orden Familiar Proveniente del Juzgado 36 Fam. 1 Acdo. Núm. Exp. 2774/2024 Tomo II 36 Famiiar.
Olvera García Yanet vs. Ontiveros Ortega Joshua. Controversias del Orden Familiar 1 Acdo. Núm. Exp. 500/2023 Tomo II.
Orozco Rivera Mónica Viviana vs. Felipe Valverde Chávez. Especial Familiar 1 Acdo. en Expedientillo. Núm. Exp. 36/2022 Expedientillo.
Ortega Figueroa Fernando. Juris. Voluntaria Familiar 2 Acdos. Núm. Exp. 2096/2016.
Ortíz Martínez Ivanna Lucía. Juris. Voluntaria Familiar 1 Acdo. Núm. Exp. 1680/2023.
Pacheco Vargas Marcelino vs. Vargas Ramírez Lucía. Controversias del Orden Familiar 1 Acdo. Núm. Exp. 732/2016.
Paredes Martínez Juan José. (Opv) vs. Karina Mondragón Torres. Controversias del Orden Familiar 2 Acdos. Núm. Exp. 1088/2021.
Patoni Lara Irma vs. Freeman Ibarra Hugo Alejandro. Controversias del Orden Familiar 1 Acdo. en Incidente. Núm. Exp. 564/2011 Inc. de Luidación de Pensiones Alimentarias Devengadas y No Cubiertas.
Pérez Montero Irma Camelia vs. Albornoz Zeron Julio Patricio. Especial Familiar 2 Acdos. en Incidente. Núm. Exp. 502/2018 Inc. de Cancel. de Medidas Provisionales y Restitución de la Pos. de Inmueble.
Pérez Montero Irma Camelia vs. Albornoz Zeron Julio Patricio. Especial Familiar 1 Acdo. en Incidente. Núm. Exp. 502/2018 Inc. de Compensación Económica.
Peña Saldaña Ariadna Monserrat vs. Flores Campos Christian Alejandro. Especial Familiar 1 Acdo. en Incidente. Núm. Exp. 2324/2013 Inc. de Cancel. de Pensión Alimenticia.
Piña García María Elena su Sucesión. Sucesorio Familiar 1 Acdo. Núm. Exp. 670/2025.
Portillo Martínez Francisco su Sucesión. Sucesorio Familiar 1 Acdo. Núm. Exp. 706/2025.
Pulido Reveles Fátima Ana Paola. Juris. Voluntaria Familiar 2 Acdos. Núm. Exp. 2000/2015.
Ramírez Ahuacatitan Carmen su Sucesión. Sucesorio Familiar 1 Acdo. Núm. Exp. 204/2025.
Ramírez Domínguez Jesús vs. Trujillo Guerrero Sandra. Controversias del Orden Familiar 1 Acdo. en Incidente. Núm. Exp. 760/2018 Inc. de Modificación de Convenio.
Ramírez Lazcano Ivon Karina vs. Sánchez Venegas Carlos Alberto. Controversias del Orden Familiar Proveniente del Juzgado 36 Fam. 1 Acdo. Núm. Exp. 192/2025 36 Familiar.
Ramírez Orta Martha María su Sucesión. Sucesorio Familiar 1 Acdo. Núm. Exp. 576/2025.

SOLO CONSULTA
SOLO CONSULTA
SOLO CONSULTA

Ramírez Rocío María Eugenia López. Juris. Voluntaria Familiar 1 Acdo. Núm. Exp. 1868/2022.
Rendón Godoy Alison Yaret vs. Garibay Maldonado Antonio. Controversias del Orden Familiar 1 Acdo. Núm. Exp. 1368/2019.
Reséndiz Muñoz Paula su Suc. Sucesorio Familiar 1 Acdo. en Otros. Núm. Exp. 1608/2023 Segunda Sección.
Reyes Montes Luis Renan vs. Olague López Maricarmen Teresa. Controversias del Orden Familiar 1 Acdo. en Otros. Núm. Exp. 1816/2024 Principal Tomo II.
Reynoso Jiménez Fabiola Maviarely vs. Barrera García Alain Israel. Controversias del Orden Familiar 1 Acdo. en Incidente. Núm. Exp. 520/2023 Inc. de Cambio de Guarda y Custodia.
Rodríguez Hernández Javier (su Suc). Sucesorio Familiar 1 Acdo. Núm. Exp. 230/2020.
Rodríguez Shomar Bruno (su Sucesorio). Sucesorio Familiar 1 Acdo. Núm. Exp. 1740/2016.
Rodríguez Zamora Carlos su Sucesión. Sucesorio Familiar 1 Acdo. Núm. Exp. 730/2025.
Sánchez Marín Joseph Íñigo vs. Galindo Sánchez Andrea. Especial Familiar 1 Acdo. Núm. Exp. 242/2023.
Sánchez Zamora Isabel su Sucesión. Sucesorio Familiar Proveniente del Juzgado 36 Fam. 1 Acdo. en Expedientillo. Núm. Exp. 2794/2024 Expdllo. 36.
Sandra Michelle García Ruíz vs. Villaseñor Montoya Alan Alejandro. Controversias del Orden Familiar 1 Acdo. en Expedientillo_Expediente_No_Conocido. Núm. Exp. 1524/2017.
Serrano Martínez Leonor. Test. 1 Acdo. Núm. Exp. 1180/1998.
Soto Ordaz Lilia. Sucesorio Familiar 1 Acdo. Núm. Exp. 872/2014.
Uribe García Ángel. Sucesorio Familiar Proveniente del Juzgado 36. 2 Acdos. Núm. Exp. 3262/2024 Secc. Segunda.
Urrutia Sánchez Irma su Sucesión. Sucesorio Familiar 2 Acdos. Núm. Exp. 750/2025.
Valladarez Verástegui Caelos. Sucesorio Familiar 1 Acdo. Núm. Exp. 8/2021.
Velarde Ruíz Rosa. su Suc. Sucesorio Familiar 1 Acdo. Núm. Exp. 318/2022.
Velázquez Velázquez Juan vs. Rendón Muñoz María Esther. Especial Familiar 1 Acdo. en Incidente. Núm. Exp. 1154/2023 Inc. de Obstaculización para Cumplir Con el Convn. de Pensión.
Villa Sánchez Gisela Yunuhen vs. González Alfaro Israel Miguel. Controversias del Orden Familiar Proveniente del Juzgado 36. 1 Acdo. Núm. Exp. 3088/2024.
De la Vega Yáñez Guadalupe. Sucesorio Familiar 1 Acdo. Núm. Exp. 84/2005 Principal.
Del Río Muñoz de Cote Agustín. Sucesorio Familiar 1 Acdo. Núm. Exp. 2040/2013 Tomo II.
AUDIENCIA
García Alcalá Mónica Guadalupe vs. Hugo Alfonso González Sánchez. Controversias del Orden Familiar 1 Aud. en Incidente. Núm. Exp. 682/2022 Inc. de Cambio de Guarda y Custodia y Cancel. de Pensión Alimenticia.
Zamora Gómez Fabiola. Sucesorio Familiar. 1 audiencia. Núm. Exp. 1886/2024.

SENTENCIAS DEFINITIVAS DEL 29 DE ENERO DEL 2026

García Hernández Mayra Lizbeth. -. Controversias del Orden Familiar Sent. 1 Núm. Exp. 66/2024

SENTENCIAS INTERLOCUTORIAS

López Vidal Juan Carlos su Sucesión. Sucesorio Familiar Declaratoria 1 Núm. Exp. 1498/2024

EL SECRETARIO DE ACUERDOS
LIC. JOSÉ LUIS OSERIN GARCÍA

DÉCIMO PRIMERO DE LO FAMILIAR

SECRETARÍA "A"
ACUERDOS DEL 29 DE ENERO DEL 2026

Aguilar Figueroa Cirilo su Sucesión. Sucesorio Familiar Acdo. R. 1 Acdo. en Otros. Núm. Exp. 2301/2024 Cuarta Sección.
Amayo Ramírez María de Los Ángeles vs. Medina Apodaca Arturo. Controversias del Orden Familiar Otros V. 1 Acdo. en Incidente. Núm. Exp. 3187/2024 Inc. de Incumplimiento Al Pago de Pensión Alimenticia Provicional.
Aparicio Mijares Elena vs. Pulido Moncayo Manuel. Controversias del Orden Familiar Expdllo. de Exp. No Conocido. 1 Acdo. en Expedientillo_Expediente_No_Conocido. Núm. Exp. 2109/2024 Expedientillo.
Arroyo Olguín Oralia vs. Rodríguez Rentería César. Ord. Civil Familiar Otros V. 1 Acdo. Núm. Exp. 1280/2024.
Artaza y Romero Guillermina Martha. Sucesorio Familiar Acuerdo. 1 Acdo. en Otros. Núm. Exp. 2005/2017 Bis. 4 Secc. Cuarta.
Avendaño Torres Carlos Fernando vs. Lete Coranguez Mónica Pérez. Controversias del Orden Familiar M Informe. -. 3 Acdos. en Otros. Núm. Exp. 5/2022 Bis. 6 Tomo Vii.
Becerril Vega Verónica vs. Castañeda Cerda Roberto. Especial Familiar Ced. Diligenciada. 2 Acdos. en Incidente. Núm. Exp. 2229/2019 Bis. 1 Inc. para Regular Las Obligaciones Inherentes a la Disol. del Vínculo Matrimonial.
Becerril Vega Verónica vs. Roberto Castañeda Cerda. Especial Familiar Acuerdo. 2 Acdos. en Incidente. Núm. Exp. 2229/2019 Inc. de Cump. y Pago de Pensión Alimenticia.
Becerril Vega Verónica vs. Roberto Castañeda Cerda. Especial Familiar Acuerdo. 2 Acdos. en Incidente. Núm. Exp. 2229/2019 Inc. de Incremento de Pensión Alimenticia.
Betancourt Tajika Luz Elena vs. Celso de Tamo Rivera. Especial Familiar Expdllo. 1 Acdo. en Incidente. Núm. Exp. 257/2013 Bis. 3 Inc. de Cambio de Guarda y Custodia.
Brígido Contreras Joana. Controversias del Orden Familiar Otros V. 2 Acdos. en Incidente. Núm. Exp. 1773/2018 Bis. 2 Inc. de Reduc. de P. A.
Cabrera Canales María Teresa su Sucesión. Sucesorio Familiar Expdllo. 1 Acdo. Núm. Exp. 1727/2024.
Camacho Alfonso Francisco y González Rodríguez María Guadalupe. Ord. Civil Familiar Expdllo. 2. 2 Acdos. Núm. Exp. 141/2025 Bis. 3.
Campa Uribe Arturo Felipe vs. García Cortés Nayeli Adriana. Especial Familiar Acuerdo. 1 Acdo. Núm. Exp. 51/2024.
Campa Uribe Arturo Felipe vs. García Cortés Nayeli Adriana. Especial Familiar Acuerdo. 1 Acdo. en Incidente. Núm. Exp. 51/2024 Bis. 1 Inc. de Nul. de Actuaciones.
Casquera Vázquez Evelia su Sucesión. Sucesorio Familiar Acuerdo. 1 Acdo. Núm. Exp. 787/2025 Principal.
Castillo Contreras Alicia vs. Hernández Moreno Nitic Leonardo. Controversias del Orden Familiar Acuerdo. 1 Acdo. Núm. Exp. 1557/2024.
Cohen Acevedo Yliana Victoria vs. Gbele Kokou. Especial Familiar Acuerdo. 1 Acdo. en Incidente. Núm. Exp. 2929/2024 Inc. de Cesación de Medidas Provisionales.
Cortés Suárez Noemi vs. López Revelo Adrián. Controversias del Orden Familiar Acdo. R 3. 3 Acdos. en Incidente. Núm. Exp. 353/2025 Inc. de Pensión Compensatoria.
Cruz Murillo Sulue Berenice vs. Paz Perales Adrián. Controversias del Orden Familiar Acuerdo. 1 Acdo. en Incidente. Núm. Exp. 821/2020 Bis. 2 Inc. de Reduc. de Pensión Alimenticia.
Cruz Rugerio Concepción Mónica y Carlos Mauricio Martínez. Div. Incausado Expdllo. 1 Acdo. Núm. Exp. 285/2011.
Domínguez Jiménez Javier. Sucesorio Familiar Apelación- 1. 1 Acdo. Núm. Exp. 3029/2024.
Esparza Padilla Luis Fernando su Sucesión. Sucesorio Familiar Expdllo. 1 Acdo. Núm. Exp. 1935/2023.
Fabila Muñoz Kharla Gabriela vs. Mata Valderrabano José Andrés. Controversias del Orden Familiar Acdo+++. 1 Acdo. Núm. Exp. 589/2024.
Fitta Gallardo Rogelio Eduardo su Sucesión. Sucesorio Familiar Expdllo. 1 Acdo. Núm. Exp. 2587/2024.
Galicia Galarza Abel y Galicia Galarza Nieves y Galicia Galarza Pedro Moroni y Galicia Galarza Jared y Galicia Galarza Hilda y Galicia Galarza Lehi y Galicia Galarza Vianey vs. Galicia Galarza Aarón. Sucesorio Familiar Acuerdo. 1 Acdo. Núm. Exp. 2359/2024.
Galicia Ramírez Carlos Lucio. Sucesorio Familiar Acdo. R 2. 2 Acdos. Núm. Exp. 2041/2022 Secc. Segunda.
García Gómez Lorenza. Juris. Voluntaria Familiar Aud. 910. 1 Acdo. Núm. Exp. 753/2018.
García Ramírez Evzy Óscar su Sucesión. Sucesorio Familiar Expdllo. 2. 2 Acdos. Núm. Exp. 2307/2024.
Gómez Ramírez Salvador Fernando vs. Carmen Verónica Martínez Torres. Div. Incausado Expdllo. 1 Acdo. Núm. Exp. 305/2010.
Gómez Reyes Adela su Sucesión. Sucesorio Familiar Acdo. R. 1 Acdo. Núm. Exp. 745/2025 Principal.
González Martínez Gabriela del Carmen y Víctor Manuel de Anda Pérez. Div. Incausado Expdllo. 1 Acdo. Núm. Exp. 463/2010.
González Vega Álvaro y Dulce Euridice Hernández Garita. Div. Incausado 1 Acdo. Núm. Exp. 1655/2011.

SOLO CONSULTA

Guido Arellano Alberto. Sucesorio Familiar Acuerdo. 1 Acdo. en Incidente. Núm. Exp. 363/2017 Bis. 6 Inc. de Fijación de Liquidación y de Pago de Renta.

Hernández Peimbert Martha Angélica su Sucesión. Sucesorio Familiar Acuerdo. 1 Acdo. Núm. Exp. 3063/2024.

Herrera Navarro María Esther vs. Gerardo Ferrer Zamayoa. Especial Familiar Expdllo. 1 Acdo. Núm. Exp. 681/2018.

Islas Granados Sandra Virginia vs. Miguel Ángel Flores Gómez. Controversias del Orden Familiar Acuerdo. 1 Acdo. Núm. Exp. 433/2025.

Juárez Vázquez Lucía vs. Fermoso Hernández Eduardo. Exh. Familiar Acuerdo. 1 Acdo. en Exhorto. Núm. Exp. 2331/2024.

León González Patricia Lilia vs. Ayala Jiménez Néstor Alejandro. Especial Familiar Acdo. R. 1 Acdo. Núm. Exp. 1981/2022.

López Amador Rosa Gabriela vs. Acuña Ordóñez Osvaldo Raymundo. Controversias del Orden Familiar Billete. 1 Acdo. en Incidente. Núm. Exp. 3205/2024 Tomoii de Lactuaciones.

López Morales Porfirio. Controversias del Orden Familiar Apelación- 3. 2 Acdos. Núm. Exp. 1405/2022 Bis. 2 Tomo II.

López Arreola Luis Fernando vs. Argentina Alatorre Tavera. Especial Familiar Informe. 1 Acdo. Núm. Exp. 153/2020.

López Arreola Luis Fernando vs. Argentina Alatorre Tavera. Especial Familiar Admisorio. 1 Acdo. en Incidente. Núm. Exp. 153/2020 Inc. de Liquidación de la Sociedad Conyugal.

López Arreola Luis Fernando vs. Argentina Alatorre Tavera. Especial Familiar Informe. 1 Acdo. en Incidente. Núm. Exp. 153/2020 Bis. 4 Inc. de Modificación de Régimen de Visitas y Convivencias.

Mandujano Espinosa de Los Monteros Lucía su Sucesión. Sucesorio Familiar Acdo. Nuevo. 1 Acdo. Núm. Exp. 47/2026 Principal.

Martínez García Iris Margarita vs. Elías Paredes Neri. Controversias del Orden Familiar Expdllo. 1 Acdo. Núm. Exp. 1551/2016.

Melgarejo Lastra Osdeli Criseida vs. García Aguilar Raúl Roydeen. Especial Familiar Citación para Sentencia. 1 Acdo. en Otros. Núm. Exp. 1571/2014 Principal (Tomo II).

Mendoza Torres Andrea vs. Arellano Meneses Marco Antonio. Especial Familiar Acuerdo. 1 Acdo. en Incidente. Núm. Exp. 331/2025 Inc. de Incumplimiento de Pago de Pensión Alimenticia.

Mercado Carmona Catalina. Sucesorio Familiar Acuerdo. 1 Acdo. Núm. Exp. 343/2025.

Miguel Ruiz Martínez Paula su Sucesión. Sucesorio Familiar Expdllo. 1 Acdo. en Expedientillo. Núm. Exp. 1967/2023 Expedientillo.

Monroy Hernández Ángeles vs. Baldez Lara Fernando. Especial Familiar Acuerdo. 1 Acdo. en Incidente. Núm. Exp. 3435/2024 Inc. de Reduc. de Pensión Alimenticia y Modificación del Incremento Anual.

Monroy Rosas Nancy Miriam vs. Zavala Ruíz Martín. Controversias del Orden Familiar Otros V. 1 Acdo. en Incidente. Núm. Exp. 435/2024 Bis. 1 Inc. de Reduc. de Pensión Alimenticia.

Montes de Oca Chávez Juan su Sucesión. Sucesorio Familiar Se Difiere Aud. 790. 1 Acdo. Núm. Exp. 1761/2024.

Olguín González Juan. Sucesorio Familiar Expdllo. 1 Acdo. Núm. Exp. 387/2025.

Olvera Castillo Francisca vs. José Luis Sánchez Sosa. Especial Familiar Expdllo. 2. 2 Acdos. Núm. Exp. 655/2013.

Pacheco Gómez María Guadalupe vs. Neri Sánchez Carlo Magno. Controversias del Orden Familiar Acdo. R. 1 Acdo. en Incidente. Núm. Exp. 2075/2024 Inc. de Cancel. de Pensión Alimenticia.

Patiño Alvarado Janet vs. Contreras Toledo Alan. Controversias del Orden Familiar Acuerdo. 2 Acdos. Núm. Exp. 1757/2024.

Perdomo Díaz Leandro. Sucesorio Familiar Acdo. R. 1 Acdo. en Otros. Núm. Exp. 1769/2022 Bis. 2 Secc. Segunda.

Pérez Alcalá Mario su Sucesión. Sucesorio Familiar Acuerdo. 1 Acdo. Núm. Exp. 1769/2024.

Pérez Paredes Karina Erandi vs. Cabrera Bernal Felipe de Jesús. Controversias del Orden Familiar Acuerdo. 1 Acdo. Núm. Exp. 981/2023.

Pérez Villeda Alma Araceli su Sucesión. Sucesorio Familiar Acuerdo. 3 Acdos. Núm. Exp. 1633/2023.

Quintana Salazar Aurelio. Sucesorio Familiar Acuerdo. 1 Acdo. Núm. Exp. 515/2002.

Ramírez Ayala Carlos. Sucesorio Familiar Expdllo. 1 Acdo. Núm. Exp. 13/2020.

Ramírez Palacios Alejandra vs. Rodolfo Domínguez López. Controversias del Orden Familiar Expdllo. 1 Acdo. Núm. Exp. 1609/2018.

Razo Domínguez Carolina María de Jesús vs. Martínez Martínez Ricardo. Controversias del Orden Familiar Expdllo. 1 Acdo. Núm. Exp. 783/2025 Principal.

Real Hernández José Felipe. Sucesorio Familiar Expdllo. 1 Acdo. Núm. Exp. 909/1999 Principal.

Recillas Rodríguez Rocío Berenice vs. Cruz Martínez Brandon. Controversias del Orden Familiar Acuerdo. 2 Acdos. en Otros. Núm. Exp. 2351/2024 Tomo II Principal.

Reyes Escudero Mario su Sucesión. Sucesorio Familiar Expdllo. 1 Acdo. Núm. Exp. 1207/2023.

Reyes Tosqui Eduardo vs. González López Engracia Carlota. Especial Familiar Expdllo. 2. 2 Acdos. Núm. Exp. 833/2021.

Reynoso Lara Guillermina su Sucesión. Sucesorio Familiar Acuerdo. 1 Acdo. Núm. Exp. 2245/2023.

Rezusta Olivares Carmen su Sucesión. Sucesorio Familiar Acuerdo. 1 Acdo. Núm. Exp. 2591/2024.

Riquelme Hernández Enrique vs. Patricia Zamora Herrera. Ord. Civil Familiar Expdllo. 2. 2 Acdos. Núm. Exp. 637/2007.

Rivera Vázquez Rubén Josué vs. Durán Montes Sharon Jireh. Controversias del Orden Familiar Expdllo. 1 Acdo. Núm. Exp. 1865/2021.

Rivero Pérez Arturo vs. Zoia Dalia Pandal Ayala. Especial Familiar Expdllo. 1 Acdo. Núm. Exp. 535/2013.

Rocha Cisneros Pamela vs. Pérez Calvillo Néstor Fernando. Controversias del Orden Familiar Otros V. 1 Acdo. en Incidente. Núm. Exp. 2317/2024 Inc. de Reduc. de Pensión Provisional.

Rodríguez Gamez Silvia Susana vs. Vázquez Béjarano Carlos. Especial Familiar Expdllo. 1 Acdo. Núm. Exp. 1069/2022.

Rodríguez Espinosa Irma Diana vs. Hugo Galindo Raya. Controversias del Orden Familiar Acuerdo. 1 Acdo. Núm. Exp. 281/2012.

Rojas Orozco Emma Elizabeth vs. Enrique Ramírez Vigueras. Especial Familiar Expdllo. 1 Acdo. Núm. Exp. 359/2014.

Rojas Solís Ana Lucía vs. Márquez González Adelfo Erwin. Controversias del Orden Familiar Expdllo. 1 Acdo. Núm. Exp. 1449/2021.

Rosales Juárez Adriana vs. Heras Ayala Ricardo David. Controversias del Orden Familiar 1 Acdo. Núm. Exp. 629/2023.

Ríos Lira María de la Luz vs. Javier Juárez Sánchez. Controversias del Orden Familiar Acdo. R. 1 Acdo. en Incidente. Núm. Exp. 1089/2019 Bis. 2 Inc. Modifi Conve y Regi Visitas.

Sánchez Contreras Albina vs. Segura Anaya Eduardo. Controversias del Orden Familiar Otros V. 3 Acdos. Núm. Exp. 673/2023.

Sánchez Guevara Camerino vs. Jiménez Alvarado Ana María. Especial Familiar Acuerdo. 1 Acdo. en Expedientillo. Núm. Exp. 405/2025 Expedientillo.

Sánchez Velázquez Manlio Tulio Javier su Sucesión. Sucesorio Familiar Acuerdo. 1 Acdo. Núm. Exp. 467/2025.

Santillán Álvarez Fernando vs. Priego Tinoco Sandra Lourdes. Especial Familiar Expdllo. 1 Acdo. en Otros. Núm. Exp. 379/2023 Expedientillo.

Serrano Romero Isabel vs. Alejandro Nájera Escandón. Especial Familiar Acdo. R 3. 3 Acdos. en Incidente. Núm. Exp. 2047/2024 Inc. de Cancel. de Pensión Alimenticia 3.

Servín López Rosario del Carmen vs. Rodríguez Oropeza Luis Fernando. Controversias del Orden Familiar Acdo. R. 1 Acdo. Núm. Exp. 3073/2024.

Sierra García Leovigilda vs. Sucesorio Familiar Expdllo. 1 Acdo. en Otros. Núm. Exp. 407/2021 Expedientillo.

Tovar Lozada Jennifer vs. Eddy González González. Especial Familiar Acuerdo. 1 Acdo. Núm. Exp. 633/2019.

Tovar Lozada Jennifer vs. Eddy González González. Especial Familiar Acuerdo. 1 Acdo. en Otros. Núm. Exp. 633/2019 Vía Apremio.

Valencia Pacheco Ricardo vs. Diana Aremi Miranda Carrillo. Controversias del Orden Familiar Expdllo. 1 Acdo. Núm. Exp. 321/2019.

Vieyra Laborde Jorge Eduardo. Sucesorio Familiar Expdllo. 1 Acdo. en Incidente. Núm. Exp. 1957/2024 Secc. Segunda.

Villanueva Enríquez Ernesto su Sucesión. Sucesorio Familiar Expdllo. 1 Acdo. en Expedientillo. Núm. Exp. 1629/2023 Expedientillo.

De la Cruz Quinrero Elvia Libier vs. Bautista Hernández José Luis. Especial Familiar Acuerdo. 1 Acdo. en Incidente. Núm. Exp. 349/2023 Bis. 4 Inc. de Modificación de Convn. (Régimen de Visitas y Convivencias).

NO PUBLICADOS

Rodríguez Hernández Rosa Adriana vs. Daniel Rodríguez Álvarez. Controversias del Orden Familiar Auto. 1 Acdo. en Incidente. Núm. Exp. 1101/2018 Bis. 5 Incidentes de Cancel. de Alimentos.

AUDIENCIA

Bravo Blas Nicolasa su Sucesión. Aud. 801 Sucesorio Familiar. 1 audiencia. Núm. Exp. 327/2025.

Meza Ortiz Álvaro Juan vs. Witkowska Romea. audiencia Diferida Especial Familiar. 1 Aud. en Incidente. Núm. Exp. 3459/2024 Inc. Canc. Pens Alim.

SOLO CONSULTA
SOLO CONSULTA
SOLO CONSULTA

Soto Chávez Thalia Fernanda vs. García Álvarez Elena Edith y Moreno García Claudia y Montiel García Iván Hazael. Plática Controversias del Orden Familiar 1 Aud. en Otros. Núm. Exp. 1959/2023 Tomo II Principal.

SENTENCIAS INTERLOCUTORIAS

Lora Jaimes Virginia su Sucesión. Sucesorio Familiar Sent. Interl. 1 Núm. Exp. 1495/2024

LA SECRETARIA DE ACUERDOS
LIC. AMANDA MARTÍNEZ PADILLA

SECRETARÍA "B"
ACUERDOS DEL 29 DE ENERO DEL 2026

Alarcón Hernández Alejandro su Sucesión. Sucesorio Familiar M Copia Certificadas. -. 2 Acdos. en Otros. Núm. Exp. 3300/2024 Cuarta Sección.

Álvarez Meza Gema Violeta vs. Galván Jiménez Adrián. Controversias del Orden Familiar 1 Acdo. en Incidente. Núm. Exp. 2072/2024 Inc. de Cancel. de Pensión Alimenticia.

Angulo Hernández María Fernanda vs. Alan Felipe Montoya Delgado. Controversias del Orden Familiar Tomo II e. 1 Acdo. Núm. Exp. 410/2020 Bis. 2 Principal Tomo II.

Avendaño Avendaño Alfonso su Sucesión. Sucesorio Familiar Razón e. 1 Acdo. Núm. Exp. 1482/2024.

Azpiazu Ramírez Itziar vs. Acra López Juan Carlos. Especial Familiar M Informe Registro Civil. -. 4 Acdos. en Otros. Núm. Exp. 582/2017 Cuad. de Ejecución. -.

Belmont Arenas Julia. Sucesorio Familiar 1 Acdo. Núm. Exp. 412/2025.

Campero Trejo Lerdo Lucía de Lourdes su Sucesión. Sucesorio Familiar Manif. e. 1 Acdo. Núm. Exp. 1852/2024.

Cedillo Licóna Yazmín Hortensia vs. Ramírez Vilchis Erick. Especial Familiar 1 Acdo. Núm. Exp. 544/2025.

Contreras Rodríguez Nancy vs. Ramírez Lara Juan Carlos. Controversias del Orden Familiar 2 Acdos. Núm. Exp. 900/2023.

Cortés López Gudelia. Sucesorio Familiar Autoriza e. 1 Acdo. Núm. Exp. 638/2018.

Cruz Martínez Naxihely Ofelia vs. Ernesto Valdivia Villanueva. Div. Nec. Razón e. 1 Acdo. Núm. Exp. 764/2007.

Damián Griselda. Sucesorio Familiar Razón e. 1 Acdo. Núm. Exp. 388/2023.

Estrada Morales Amparo su Sucesión. Sucesorio Familiar Una Vez e. 1 Acdo. Núm. Exp. 562/2025.

Figueroa Pérez Rafael su Sucesión. Sucesorio Familiar Informe e. 1 Acdo. Núm. Exp. 596/2025.

Filio Luna Jéssica Jazmín vs. Enríquez García Jesús Israel. Controversias del Orden Familiar 1 Acdo. Núm. Exp. 2490/2024.

Flores Navarrete Arturo vs. Sucesorio Familiar Autoriza e. 2 Acdos. Núm. Exp. 1666/2014.

Flores Navarrete Arturo vs. Sucesorio Familiar Secc. Seg. e. 2 Acdos. en Otros. Núm. Exp. 1666/2014 Secc. II.

Franco Colín Francisco. Sucesorio Familiar Recurso de Apelación. 1 Acdo. en Incidente. Núm. Exp. 1396/2022 Inclusión de Bienes.

Fuentes Cruz Adriana vs. Salvador Chaman Chora. Div. Incausado 1 Acdo. Núm. Exp. 3130/2024.

García Jiménez Severo. Sucesorio Familiar 1 Acdo. en Cuadernillo. Núm. Exp. 652/1974 Inc. para Autr. a la Albacea a Realizar la Venta del Inmueble Ubicado en Lorenzo B Tomo II.

García Morales Erka Lizeth vs. Fragoso Sandoval Mauricio. Controversias del Orden Familiar 1 Acdo. Núm. Exp. 784/2025 Principal.

García Rodríguez Leopoldo vs. García Barrera Héctor. Sucesorio Familiar Se Aprueba Secc. Segunda. 1 Acdo. en Cuadernillo. Núm. Exp. 954/2019 Bis. 1 Secc. Segunda.

García Rodríguez Leopoldo vs. García Barrera Martha Alicia. Sucesorio Familiar Ratificación. 2 Acdos. en Incidente. Núm. Exp. 954/2019 Inc. de Nul. de Actuaciones.

García Rodríguez Leopoldo. Sucesorio Familiar Secc. Primera 4. 3 Acdos. Núm. Exp. 954/2019.

García Rodríguez Leopoldo. Sucesorio Familiar Secc. Cuarta. 1 Acdo. en Otros. Núm. Exp. 954/2019 Cuarta Sección.

García Rodríguez Leopoldo. Sucesorio Familiar Secc. Tercvera Inicia y Se Aprueba. 1 Acdo. en Otros. Núm. Exp. 954/2019 Secc. Tercera.

Garibay Carrillo Monserrat Elizabeth vs. Garibay Juárez Luis Enrique. Controversias del Orden Familiar 1 Acdo. Núm. Exp. 1402/2024.

Gómez Rosales Pilar su Sucesión. Sucesorio Familiar 1 Acdo. en Otros. Núm. Exp. 2376/2024 Secc. Segunda.

González Sánchez Lucía Alba vs. Sucesorio Familiar 2 Acdos. en Otros. Núm. Exp. 514/2021 Bis. 2 Secc. Segunda.

Gutiérrez Bernal Patricia vs. Ramírez de la Fuente Juan Carlos. Controversias del Orden Familiar 1 Acdo. Núm. Exp. 2140/2024.

Gutiérrez Cid Cynthia Dayana vs. Juárez Cruz Marcos Alfredo. Especial Familiar 2 Acdos. Núm. Exp. 2796/2024.

Gutiérrez Hernández María de Jesús. Sucesorio Familiar Secc. Segunda Not Personal. 1 Acdo. Núm. Exp. 590/2022 Secc. Segunda.

Hernández Márquez Denisse vs. Hernández Moya Rogelio Ignacio. Controversias del Orden Familiar Contestación de Demanda. 1 Acdo. Núm. Exp. 1254/2024.

Hernández Luis Luz María vs. Mauro Dionicio Hernández Pérez. Controversias del Orden Familiar 2 Acdos. Núm. Exp. 1132/2012.

Ibarra Mesinas Cristina vs. Romero Galván René. Controversias del Orden Familiar Inc. Canc. Pens. Alim. e. 1 Acdo. en Incidente. Núm. Exp. 438/2000 Inc. de Cancel. de Pensión Alimenticia.

Jenkins Anstead Guillermo. Sucesorio Familiar Auts. Dispoc. Not. e. 2 Acdos. Núm. Exp. 42/2017.

Jenkins de Landa Guillermo vs. Jenkins de Landa Roberto y Otros. Ord. Civil Familiar Tomo III e. 1 Acdo. Núm. Exp. 600/2017 Bis. 2 Tomo III.

Jiménez Bonilla Fernando Enrique su Sucesión. Sucesorio Familiar Informe. 1 Acdo. Núm. Exp. 1540/2024.

Jiménez Ramírez Juan su Sucesión. Sucesorio Familiar Auto. 1 Acdo. en Otros. Núm. Exp. 928/2024 Secc. Cuarta.

Loredo Hill Luis Antonio. Controversias del Orden Familiar Amparo Oficio 1140/2026. 1 Acdo. en Amparo. Núm. Exp. 1244/2017 1312/2025 VI.

Loredo Hill Luis Antonio. Sucesorio Familiar Resolución de Sala. 1 Acdo. Núm. Exp. 1244/2017 Bis. 2 Tomo II.

Lujan Irastorza Jesús Estuardo vs. Bolok Lovett Alexandra Volin. Especial Familiar M Reserva. -. 1 Acdo. en Incidente. Núm. Exp. 3464/2024 Inc. de Incumplimiento de Pensión Alimenticia.

López Plata Gladys vs. Carlos González Granados. Controversias del Orden Familiar Inc. Red. Pens. Alim. e. 1 Acdo. en Incidente. Núm. Exp. 760/2019 Bis. 3 Incd. Reducc.

Maguey Martínez Javier su Sucesión. Sucesorio Familiar por Hechas. 1 Acdo. Núm. Exp. 230/2024.

Márquez Pérez María de Lourdes. Interd. M Rendición Ctas. Anuales 2025, Vista Mp y Pclt. - 1 Acdo. Núm. Exp. 3424/2024.

Martínez Partida Erik vs. Moreno López Karla Elideth. Especial Familiar 1 Acdo. Núm. Exp. 196/2025.

Martínez Gómez Agapito. Sucesorio Familiar Acuerdo. 2 Acdos. en Otros. Núm. Exp. 3098/2024 Secc. IV. Partición y Adjudicación.

Medina Lucía su Sucesión. Sucesorio Familiar Manif. e. 1 Acdo. Núm. Exp. 1806/2024.

Mejía Morales Juan Ignacio vs. Díaz Martínez Sujey Rosario. Especial Familiar 1 Acdo. Núm. Exp. 3434/2024.

Méndez Rivera Luz Mariana vs. Ordóñez Álvarez Aline Yazmín. Controversias del Orden Familiar Revoca e. 1 Acdo. Núm. Exp. 1940/2023.

Mere Calvillo Sebastían vs. Mere Villanueva Víctor Adrián. Controversias del Orden Familiar Oficio a Disp. 1 Acdo. en Incidente. Núm. Exp. 528/2020 Tomo II Inc. de Cuantif. y Liquidación de Pensiones Alimenticias No.

Miranda Silva Ángel vs. González Navarro Sofía. Sucesorio Familiar M Derecho del Tanto. -. 1 Acdo. en Otros. Núm. Exp. 2204/2024 Secc. Cuarta.

Montealegre Ramírez Amayrani vs. Espíndola Arrollo Javier. Controversias del Orden Familiar 1 Acdo. Núm. Exp. 720/2012.

Mora Hernández Alejandro Centeotl vs. Jiménez Morales Guadalupe. Controversias del Orden Familiar Tomo II e. 1 Acdo. Núm. Exp. 814/2023.

Ochoa Gamboa Aura Mercedes vs. González Núñez Samuel. Especial Familiar Inc. Pens. Alim. E. 1 Acdo. en Incidente. Núm. Exp. 1390/2022 Inc. de Pensión Alimenticia.

Ordóñez Sánchez Guillermo. Sucesorio Familiar Manif. e. 1 Acdo. en Expedientillo. Núm. Exp. 1068/2024 Expdllo.

Orozco Moreno Irma Gloria su Sucesión. Sucesorio Familiar Informe e. 1 Acdo. Núm. Exp. 1996/2024.

Oviedo y Patterson Pilar vs. Sucesorio Familiar Dada Cuenta. 1 Acdo. en Expedientillo. Núm. Exp. 350/2008.

Pulido Bañuelos Luis Rodrigo vs. Fernández Casco Jéssica Marisol. Controversias del Orden Familiar Amparo Oficio 1498/2026. 1 Acdo. en Amparo. Núm. Exp. 108/2020 Amparo 64/2025- IV.

Pulido Frías Aime Alejandra. Juris. Voluntaria Familiar 1 Acdo. Núm. Exp. 528/2024.

SOLO CONSULTA
SOLO CONSULTA
SOLO CONSULTA

Ramos Islas Laura Trinidad vs. Castro San Pablo Josué. Controversias del Orden Familiar Ofic. Dict. Psiq. e. 1 Acdo. Núm. Exp. 550/2024.
Ribera Arvizu Renata vs. Montoya Ham Josué David. Controversias del Orden Familiar Apel. de Senticna Interlocutoria. 1 Acdo. en Incidente. Núm. Exp. 1690/2022 Inc. de Nul. de Actuaciones.
Ríos Núñez Sebastián su Sucesión. Sucesorio Familiar Cierre de Tomo II e. 2 Acdos. Núm. Exp. 910/2020.
Rodríguez Álvarez Leopoldo. Sucesorio Familiar Amparo Oficio 1097. 1 Acdo. en Amparo. Núm. Exp. 1826/2014 Amparo 1260/2025.
Rodríguez Bravo Jesús. Sucesorio Familiar 1 Acdo. en Otros. Núm. Exp. 2102/2024 Inc. de Licencia para Vender.
Rodríguez Delgado Staicy Karen. Especial Familiar Inc. Pens. Alim. Def. e. 1 Acdo. Núm. Exp. 2030/2023.
Román Miranda María Guadalupe vs. López Romero Pilar. Ord. Civil Familiar Acdo. Nuevo. 1 Acdo. Núm. Exp. 48/2026 Principal.
Ruíz Méndez Angélica vs. Carbajal González Martín. Controversias del Orden Familiar 1 Acdo. en Incidente. Núm. Exp. 2678/2024 Inc. de Reduc. de Pensión Alimenticia.
Sánchez Hermosillo Isabel Cristina vs. Salinas Alvarado Jorge Jesús. Controversias del Orden Familiar M Turno. -. 1 Acdo. en Incidente. Núm. Exp. 2090/2024 Inc. de Visitas y Convivencias, Tomo III. -.
Sánchez Sánchez Rodrigo su Sucesión. Sucesorio Familiar 1 Acdo. Núm. Exp. 2458/2024.
Santiago Cruz Isabel Angélica vs. Quiroz Vergara Juan Pablo. Especial Familiar 1 Acdo. Núm. Exp. 924/2024.
Tinajero García Rodolfo. Sucesorio Familiar 1 Acdo. Núm. Exp. 310/2025.
Torres Casas Carlos Alberto vs. Guerrero Rodríguez Mayda María. Especial Familiar 1 Acdo. Núm. Exp. 970/2021.
Uribe Ortiz Denisse Brizeyrit vs. Reyna Martínez Jorge Eduardo. Controversias del Orden Familiar 1 Acdo. Núm. Exp. 3490/2024.
Vargas Santamaría Sarahi vs. Castañeda Martínez Jorge. Controversias del Orden Familiar 2 Acdos. en Cuadernillo. Núm. Exp. 1596/2024 Tomo II.
Vázquez Daniel Fausto Javier vs. Flores Torres Maribel. Especial Familiar 1 Acdo. en Incidente. Núm. Exp. 2460/2024 Inc. de Cancel. de Pensión Alimenticia.
Velázquez Chávez Jéssica Karina vs. Robles Quiroz Eduardo. Controversias del Orden Familiar 2 Acdos. Núm. Exp. 1486/2021.
Vicente Reyes Consuelo su Sucesión. Sucesorio Familiar Carec. Pers. e. 1 Acdo. Núm. Exp. 1618/2024.
Del Toro Gallo Francisco. Juris. Voluntaria Familiar Dada Cuenta. 1 Acdo. Núm. Exp. 486/2024.
NO PUBLICADOS
Romero Sánchez Mauricio vs. Navarro Roldán Belem de Los Ángeles. Ord. Civil Familiar Acdo. Ampliación. 1 Acdo. en Incidente. Núm. Exp. 2326/2024 Inc. de Liquidación de Sociedad Conyugal.
Rosas Domínguez Itzel vs. Rosas Tovar Marco Antonio. Actos Prejudiciales Familiar Acdo+++. 3 Acdos. Núm. Exp. 12/2026 Bis. 1 Lamvlv 12/2026.

LA SECRETARIA DE ACUERDOS
LIC. ALEJANDRA LETICIA ACEVEDO ALONSO

DÉCIMO SEGUNDO DE LO FAMILIAR

SECRETARÍA "A"
ACUERDOS DEL 29 DE ENERO DEL 2026

Alcázar Aragón Elizabeth Yolanda y Flores Alamilla Juan Francisco vs. García Aragón Arantxa Viridiana y Contreras Montoya Gerardo. Controversias del Orden Familiar Aclaratorio - M-. 1 Acdo. Núm. Exp. 1641/2024 Tomo II.
Anguiano Castañeda Peniel Suriel vs. Olguín Uribe Joel de Jesús. Especial Familiar Jsm. 1 Acdo. Núm. Exp. 801/2025.
Campos Estrada Mirna Ivette vs. Escudero Jiménez Eduardo. Controversias del Orden Familiar E. 1 Acdo. Núm. Exp. 383/2025.
Campos Estrada Mirna Ivette vs. Escudero Jiménez Eduardo. Ord. Civil Familiar E. 2 Acdos. en Incidente. Núm. Exp. 383/2025 de Modificación de Convenio.
Colorado Martínez Juan Carlos vs. Ortiz Cuevas Daniela. Controversias del Orden Familiar E. 1 Acdo. en Incidente. Núm. Exp. 1527/2024 Inc. de Liquidación de Pensiones Alimenticias Provisionales Vencidas.
García Romero Gloria vs. Barrera Amaya Víctor. Especial Familiar Jsm. 1 Acdo. en Expedientillo. Núm. Exp. 2181/2024.
Huicochea Reyes Edemis vs. Varela Reynoso Manuel Alejandro. Controversias del Orden Familiar 1 Acdo. Núm. Exp. 1099/2023.
López Villanueva Cristina. Sucesorio Familiar Jsm. 1 Acdo. Núm. Exp. 2157/2024.
López Castro María Luisa. Juris. Voluntaria Familiar E. 2 Acdos. Núm. Exp. 577/2021.
Medina Escuen Yéssica vs. Jorge García Carlos Daniel. Controversias del Orden Familiar E. 1 Acdo. Núm. Exp. 2087/2024.
Nava Corchado Juan Francisco vs. su Sucesión. Sucesorio Familiar Jsm. 1 Acdo. Núm. Exp. 793/2020.
Olvera Rodríguez Crescencio. Sucesorio Familiar Se Reserva Citación a Sentencia. 1 Acdo. en Otros. Núm. Exp. 95/2019 Secc. Cuarta. de Partición y Adjudicación.
Ortiz Palafox Miguel Óscar. Sucesorio Familiar M. 1 Acdo. Núm. Exp. 2913/2024.
Palacios Castillo Lizania. Ord. Civil Familiar Jsm. 1 Acdo. Núm. Exp. 827/2007 Bis. 1.
Riquelme Barrios Ainne vs. Carlos Vázquez Ríos. Controversias del Orden Familiar E. 1 Acdo. en Incidente. Núm. Exp. 1029/2016 Inc. de Cancel. de Pensión Alimenticia.
Rosenzweig Pichardo Fernando. Juris. Voluntaria Familiar E. 1 Acdo. Núm. Exp. 1443/2024.
Ruíz Lagunas Adriana vs. Teresita de Jesús Bárcenas. Controversias del Orden Familiar Jsm. 2 Acdos. Núm. Exp. 2103/2016.
Soria Gómez Alejandro su Sucesión. Sucesorio Familiar M. 1 Acdo. Núm. Exp. 703/2025.
Torres Martínez Adriana Janet vs. Sánchez Cuevas Osvaldo Daniel. Controversias del Orden Familiar Jsm. 1 Acdo. Núm. Exp. 531/2021.
Trujillo Mendieta Raúl su Sucesión. Sucesorio Familiar Jsm. 1 Acdo. en Expedientillo. Núm. Exp. 3289/2024.
Vázquez Macías Aleida vs. Carlos Alberto Guerrero Hernández. Controversias del Orden Familiar M. 1 Acdo. en Incidente. Núm. Exp. 3125/2024 Cancel. de Pensión Alimenticia.
Ventura Solache Gabriel. Sucesorio Familiar #. 1 Acdo. Núm. Exp. 61/2026.
Vieyra González Lino. Test. E. 1 Acdo. Núm. Exp. 1551/2005.

EL SECRETARIO DE ACUERDOS
LIC. JORGE LUIS FERNÁNDEZ AGUILAR

SECRETARÍA "B"
ACUERDOS DEL 29 DE ENERO DEL 2026

Álvarez Illescas Luis. Interd. 2 Acdos. Núm. Exp. 444/2025.
Ayala Alcocer Alma Luz vs. Zepeda García José Antonio. Especial Familiar 1 Acdo. en Incidente. Núm. Exp. 900/2024 Inc. de Liquidación de Sociedad Conyugal.
Balderas Gutiérrez Leticia. Declar. Interd. Cierre de Tomo. 1 Acdo. Núm. Exp. 294/2010.
Balderas Gutiérrez Leticia. Juris. Voluntaria Familiar 3 Acdos. Núm. Exp. 294/2010 Tomo II.
Becerra Espíndola Berenice Aylim vs. Miranda de la Cruz Luis Daniel. Controversias del Orden Familiar 2 Acdos. Núm. Exp. 1104/2024.
Bernal Gómez Virginia vs. Gerardo Casales Luna. Controversias del Orden Familiar 1 Acdo. Núm. Exp. 1028/2013.
Bernal Hernández Mónica Paola vs. Martínez Ruíz José Ángel. Especial Familiar 3 Acdos. en Incidente. Núm. Exp. 1186/2023 Inc. para Resolver Las Cuestiones Inherentes a la Disol. del Vínculo Matrimonial.
Berthely Valenzuela Rossana vs. Delgado Reynoso Luis Santiago. Controversias del Orden Familiar 1 Acdo. en Amparo. Núm. Exp. 810/2021 1248/2025.
Carrión Castelo Silvia Stephanie vs. Flores Uscanga Raúl. Especial Familiar. 1 Acdo. en Incidente. Núm. Exp. 234/2021 Inc. Guarda y Custodia y Pensión Alimenticia.
Corona López Soledad su Sucesión. Sucesorio Familiar 1 Acdo. Núm. Exp. 654/2025.
Dora Lorena Carrera Téllez vs. Camilo Javier Espinoza Cid. Controversias del Orden Familiar 4 Acdos. Núm. Exp. 540/2007.
Fierros Silva Victoria. Sucesorio Familiar 1 Acdo. Núm. Exp. 2452/2024.
Flores Cámara Bernardo vs. Esqueda Dorantes Yanet. Controversias del Orden Familiar 1 Acdo. Núm. Exp. 2040/2024.
Fonseca Bravo Adrián Jonathan vs. Pérez Hidalgo Areli. Especial Familiar. 2 Acdos. Núm. Exp. 778/2025.
Fragoso Romero Norma Isabel y Juan Manuel Heras López. Controversias del Orden Familiar 2 Acdos. en Incidente. Núm. Exp. 980/2011 de Cancel. de Pensión Alimenticia.
Frich Solís María. Juris. Voluntaria Familiar 1 Acdo. en Incidente. Núm. Exp. 2734/2024 Inc. de Licencia Judicial para Venta de Inmueble.
García Maya Enrique. Sucesorio Familiar 1 Acdo. Núm. Exp. 2000/2019.

SOLO CONSULTA
SOLO CONSULTA
SOLO CONSULTA

Garduño Tolentino Guadalupe. Sucesorio Familiar. 1 Acdo. Núm. Exp. 1950/2018 Tomo II Secc. Primera.
Garrido Otaola Juan vs. Morayta Amodio Lorena. Especial Familiar 1 Acdo. en Incidente. Núm. Exp. 1766/2019 para Regular Las Consecuencias Inherentes a la Disol. del Vinculo Matrimonial, Tomo III.
González López Guillermo su Sucesión. Sucesorio Familiar 1 Acdo. en Amparo. Núm. Exp. 3356/2024 313/2025.
Guerrero Fuertes Clementina. Sucesorio Familiar 1 Acdo. Núm. Exp. 908/2015.
Gutiérrez Navarrete Alfredo Darío su Sucesión. Sucesorio Familiar. 1 Acdo. en Otros. Núm. Exp. 794/2024 Secc. Segunda.
Haber Harari Alfonso vs. Vega Ruíz Rossana. Controversias del Orden Familiar 1 Acdo. Núm. Exp. 1302/2022 Principal Tomo III.
José Aiza Ignacio su Sucesión. Sucesorio Familiar 1 Acdo. en Cuadernillo. Núm. Exp. 1682/2014 Secc. Primera Tomo III.
Luna Meneses Ambrocia su Sucesión. Sucesorio Familiar 1 Acdo. en Expedientillo. Núm. Exp. 1470/2023.
Macías Aguilar Martha Verónica vs. Patraca Martínez Néstor Anastacio. Especial Familiar 1 Acdo. en Incidente. Núm. Exp. 1394/2023 Inc. de Cambio de Guarda y Custodia.
Madrigal Luevano María Teresa su Sucesión. Sucesorio Familiar 1 Acdo. Núm. Exp. 2026/2022.
Millán Bellido Jazmín Paola y Rivera Torres Juan José. Juris. Voluntaria Familiar. 1 Acdo. en Incidente. Núm. Exp. 810/2014 Incumplimiento de Ejecc. y Modificación de Convenio.
Millán Monter Manuel. Sucesorio Familiar 1 Acdo. Núm. Exp. 82/2025 Secc. Tercera.
Monterrubio Martínez Cruz. Sucesorio Familiar 1 Acdo. Núm. Exp. 292/2025.
Morerno Maciel Janet Araceli vs. Oliver Merlos Erwin Uriel. Especial Familiar. 1 Acdo. Núm. Exp. 822/2025.
Nava Morales Carmelo su Sucesión. Sucesorio Familiar #. 1 Acdo. Núm. Exp. 60/2026.
Ornelas de Anda Felipe de Jesús su Sucesión. Sucesorio Familiar 1 Acdo. Núm. Exp. 584/2025.
Ornelas de Anda Felipe de Jesús su Sucesión. Sucesorio Familiar 1 Acdo. en Incidente. Núm. Exp. 584/2025 Inc. de Remoción de Albacea.
Ortiz Orduña Alejandro su Sucesión. Sucesorio Familiar 1 Acdo. Núm. Exp. 532/2023.
Paredes Rentería Noemí Viridiana vs. Omar Pacheco Veintiau. Cont. Ord. Fam. 1 Acdo. Núm. Exp. 838/2011.
Pérez Avella Villa René. Sucesorio Familiar 1 Acdo. Núm. Exp. 1810/2017.
Pescador Pimentel Sergio. Sucesorio Familiar. 1 Acdo. Núm. Exp. 2224/2019.
Pineda Rodríguez Martha Alejandra vs. Edgar Narro Maldonado. Alim. Comparec. 1 Acdo. Núm. Exp. 1596/2006.
Ramírez Cuevas María Guadalupe vs. Villaseñor Tijerina Antonio. Controversias del Orden Familiar 2 Acdos. Núm. Exp. 616/1993.
Reyes Monroy Oralia su Sucesión. Sucesorio Familiar 1 Acdo. Núm. Exp. 694/2025.
Rodríguez Rayo Cintya vs. Juan Saúl Mondragón Cortezano. Controversias del Orden Familiar 2 Acdos. Núm. Exp. 930/2023.
Romero Navarrete Guadalupe vs. Vázquez Romero Aarón. Especial Familiar 1 Acdo. en Incidente. Núm. Exp. 796/2025 Inc. de Cancel. de Pensión Alimenticia.
Sánchez Loyola Denisse Monserrath vs. Vargas Valle Armando Oswaldo. Controversias del Orden Familiar 1 Acdo. Núm. Exp. 1636/2018.
Sánchez Torres Érika vs. Punzo Jiménez Mauricio. Especial Familiar 2 Acdos. Núm. Exp. 2680/2024.
Serrano Estrada Julia su Sucesión. Sucesorio Familiar. 2 Acdos. Núm. Exp. 816/2025.
Serrano Huerta Juan. Juris. Voluntaria Familiar 1 Acdo. Núm. Exp. 3166/2024.
Torres Villanueva Claudia Yunuem vs. Carlos Mercado Camacho. Controversias del Orden Familiar Rebeldia de Agravios. 1 Acdo. Núm. Exp. 254/2016 Tomo II del Inc. de Aumento y Actual. y Pensión Alimenticia.
Trejo Hernández Carlos. Sucesorio Familiar 2 Acdos. Núm. Exp. 2906/2024 Secc. Cuarta.
Vázquez Paz Silvia. Sucesorio Familiar 1 Acdo. Núm. Exp. 1236/2021 Inc. de de Oposición Al Inventario y Avalúo Tomo II.
Zavala Infante José Juan. Sucesorio Familiar 1 Acdo. Núm. Exp. 2492/2024.

NO PUBLICADOS

Cedillo Mariles Crecencio. Sucesorio Familiar 1 Acdo. en Otros. Núm. Exp. 2200/2016 Secc. Cuarta.
Gómez Ronquillo Miguel Eugenio Vladimir vs. Gómez Vega Miguel Eugenio. Controversias del Orden Familiar 1 Acdo. Núm. Exp. 486/2018.
Guadarrama García de León Jorge vs. Gómez Medina María Eliazar. Especial Familiar 1 Acdo. Núm. Exp. 750/2025.
Guadarrama García de León Jorge vs. Gómez Medina María Eliazar. Especial Familiar 1 Acdo. en Incidente. Núm. Exp. 750/2025 Inc. de Cancel. de Pensión Alimenticia.
Ramírez Villarruel Tania Yosalin vs. Manríquez Díaz Joel. Especial Familiar no Publ. del 27 de Enero 2026. 1 Acdo. en Incidente. Núm. Exp. 1560/2021 de Cancel. de Pensión Alimenticia.
Segura Chaire Carmen. Sucesorio Familiar no Publ. del 28 de Enero del 2026. 1 Acdo. en Incidente. Núm. Exp. 536/2021 Inc. de Entrega De posesión de Los Bienes Hereditarios Al Albacea.
Vázquez Paz Silvia. Sucesorio Familiar 1 Acdo. en Cuadernillo. Núm. Exp. 1236/2021 Cuad. de Rendición de Ctas. Anual.
Vázquez Paz Silvia. Sucesorio Familiar 1 Acdo. en Otros. Núm. Exp. 1236/2021 Secc. Segunda.

AUDIENCIA

Benevides Alatorre Juan y Martínez González Guadalupe. #Aud. 801 Sin Comparecencia Sucesorio Familiar. 1 audiencia. Núm. Exp. 556/2020.
González Medina Carmen Ofelia. Aud. de Ley Sucesorio Familiar. 1 Aud. en Incidente. Núm. Exp. 84/2017 Oposición Al Inventario y Avalúo.
Ortega López Janitzi vs. Sánchez Cortés Héctor Omar. Aud. de Ley Controversias del Orden Familiar 1 audiencia. Núm. Exp. 3442/2024 Inc. de Cambio de Guarda y Custodia.
Reyes Escárcega Patricia vs. Gómez Hitron Javier. Aud. de Ley Controversias del Orden Familiar 1 audiencia. Núm. Exp. 76/2025 Inc. de Vía de Apremio- Ejecc. de Convenio.
Villanueva Chávez Lorena vs. Martínez Yu Manuel. Aud. de Ley Ord. Civil Familiar. 1 Aud. en Incidente. Núm. Exp. 364/2025 de Cancel. de Pensión Alimenticia.

LA SECRETARIA DE ACUERDOS
LIC. NALLELY JIMÉNEZ ALTAMIRANO

DÉCIMO TERCERO DE LO FAMILIAR

SECRETARÍA "A"
ACUERDOS DEL 29 DE ENERO DEL 2026

Abascal Olascoaga Rodrigo vs. Pérez Torres Daniela Marlene. Especial Familiar 1 Acdo. Núm. Exp. 5/2020 Tomo Xv.
Abascal Olascoaga Rodrigo vs. Pérez Torres Daniela Marlene. Especial Familiar 2 Acdos. Núm. Exp. 5/2020 Vía de Apremio IV.
Aguilar Morán Andrés. Sucesorio Familiar Dnc. 1 Acdo. Núm. Exp. 523/2019 Secc. Segunda.
Aguirre Lara Roberto vs. Acevedo Gamino Mara Elvia Aída. Ord. Civil Familiar 1 Acdo. Núm. Exp. 2151/2024.
Alcaraz Alcaraz Antonio. Sucesorio Familiar 1 Acdo. en Incidente. Núm. Exp. 1083/1995 Inc. de Remoción de Albacea (3).
Alva Ramos Yonia vs. Rodolfo Miranda Jiménez. Ord. Civil Familiar 1 Acdo. en Expedientillo. Núm. Exp. 2101/2024.
Arce Fernández Grecia Daniela vs. Hernández Vásquez Erik. Controversias del Orden Familiar 2 Acdos. Núm. Exp. 2769/2024 Tomo III.
Ávila Cornejo Laura vs. Hernández Valencia Germán. Especial Familiar 1 Acdo. Núm. Exp. 2157/2019.
Barragán Valencia Rafael. Sucesorio Familiar 1 Acdo. Núm. Exp. 2085/2016.
Becerra Castillo Eduardo. Interd. 1 Acdo. Núm. Exp. 1227/2003.
Betancourt Parra Diego. Juris. Voluntaria Familiar Pasa a Sentencia. 1 Acdo. Núm. Exp. 1953/2024.
Camargo Ramírez Evelin vs. Nava Pérez Víctor Claudio. Controversias del Orden Familiar 1 Acdo. en Incidente. Núm. Exp. 2199/2024 Inc. de Pensiones Vencidas y No Pagadas.
Cano Ángeles José Cecilio su Sucesión y Brown Venegas Esperanza su Sucesión. Sucesorio Familiar 1 Acdo. en Incidente. Núm. Exp. 1209/2021 Inc. de Desocup. y Entrega de Inmueble de José Cecilio Cano Ángeles.
Casique Álvarez Fabiola vs. Tonatiuh Herrera Luna. Especial Familiar 2 Acdos. Núm. Exp. 929/2018.
Cárdenas Cervantes Víctor Julio y María Teresa Juárez Perea. Ord. Civil Familiar 1 Acdo. en Expedientillo. Núm. Exp. 251/2025.
Durán Parada Martín su Sucesión. Sucesorio Familiar 1 Acdo. Núm. Exp. 775/2022.

SOLO CONSULTA
SOLO CONSULTA
SOLO CONSULTA

Enrique Lara Carmelo. Sucesorio Familiar Comparecencia. 1 Acdo. Núm. Exp. 1503/2019 Secc. Segunda.
Flores Ponce Margarita su Sucesión. Sucesorio Familiar 1 Acdo. Núm. Exp. 3149/2024.
Fragoso Becerra Ricardo vs. Gómez Jiménez Linda Marbella. Ord. Civil Familiar 1 Acdo. Núm. Exp. 815/2025.
García Cabrera Javier Alejandro vs. González González Stephanie Montserrat. Controversias del Orden Familiar Comparecencia. 2 Acdos. en Incidente. Núm. Exp. 1111/2022 Inc. de Nul. de Actuaciones.
Garnica García Rita Valentina vs. Hernández Hernández Francisco. Controversias del Orden Familiar 1 Acdo. Núm. Exp. 1875/2023.
Gómez Ramírez Francisco su Sucesión. Sucesorio Familiar 2 Acdos. Núm. Exp. 2113/2022 Secc. Segunda.
González Cadena Victoria Eugenia vs. Juan Enrique Guzmán Carranza. Ord. Civil Familiar 1 Acdo. Núm. Exp. 1225/2014.
González Cruz Rafael Adán vs. Escobar Ramírez Cinthia. Controversias del Orden Familiar 1 Acdo. en Expedientillo. Núm. Exp. 291/2019.
González Martínez Theare Samantha vs. Bautista Hernández Brian Raúl. Controversias del Orden Familiar 3 Acdos. en Otros. Núm. Exp. 221/2025 LamIv/221/2025.
González Vergara Mario. Juris. Voluntaria Familiar 1 Acdo. Núm. Exp. 3649/2024.
Herbella Martín Salvador vs. Pascual Nevares Ana Laura del Carmen. Ord. Civil Familiar 1 Acdo. en Incidente. Núm. Exp. 43/2024 Inc. de Compensación.
Herbella Martín Salvador vs. Pascual Nevares Ana Laura del Carmen. Ord. Civil Familiar 3 Acdos. en Incidente. Núm. Exp. 43/2024 Inc. de Pensión Alimenticia.
Herbella Martín Salvador vs. Pascual Nevares Ana Laura del Carmen. Ord. Civil Familiar 1 Acdo. Núm. Exp. 43/2024 Tomo II.
Hernández Cruz Natividad Leticia vs. Ramírez Ayala Juan. Controversias del Orden Familiar 1 Acdo. Núm. Exp. 2093/2024.
Hernández Yáñez Martín su Sucesión. Sucesorio Familiar 1 Acdo. Núm. Exp. 3645/2024 Secc. Segunda.
Irineo Torres María de la Luz. Sucesorio Familiar 2 Acdos. Núm. Exp. 2497/2013 Tomo II.
Jiménez Cervantes Hilaria su Sucesión. Sucesorio Familiar 2 Acdos. Núm. Exp. 675/2025.
Jiménez y Hernández Daniel su Sucesión. Sucesorio Familiar 1 Acdo. en Incidente. Núm. Exp. 143/2025 Inc. de Oposición Al Inventario.
Jiménez y Hernández Daniel su Sucesión. Sucesorio Familiar 1 Acdo. Núm. Exp. 143/2025 Secc. Segunda.
Juárez Villanueva Giovanna Areli vs. Juárez Vega Vicente. Controversias del Orden Familiar 3 Acdos. Núm. Exp. 1523/2024.
Lazcano Muñoz Margarita su Sucesión. Sucesorio Familiar 1 Acdo. en Expedientillo. Núm. Exp. 1521/2021 Expedientillo.
Linares Gómez Tomasa su Sucesión. Sucesorio Familiar 1 Acdo. Núm. Exp. 719/2025.
Lira y Ramírez María de Jesús vs. Lira y Ramírez María de Jesús. Sucesorio Familiar 2 Acdos. Núm. Exp. 1947/2015 Secc. Cuarta.
Lope Cárdenas Ezequiel. Sucesorio Familiar 1 Acdo. Núm. Exp. 1727/2022.
López Olay López Felipe. Sucesorio Familiar 1 Acdo. en Expedientillo. Núm. Exp. 1389/2003.
Luna Salcedo Susana Nurely vs. Jorge Eduardo Delgadillo Carrillo. Controversias del Orden Familiar 1 Acdo. en Expedientillo. Núm. Exp. 3261/2024.
López García Verónica. Ord. Civil Familiar 1 Acdo. en Otros. Núm. Exp. 63/2025 Lamviv/63/2025.
Maldonado Estrada José de Jesús. Sucesorio Familiar Comparecencia. 1 Acdo. en Incidente. Núm. Exp. 517/2019 Inc. de Oposición Al Proyecto de Partición.
Martínez Ayala Irene del Carmen su Sucesión. Sucesorio Familiar 1 Acdo. en Expedientillo. Núm. Exp. 2497/2024.
Martínez Hernández Arianna Josefina vs. Rosas Aldana Guillermo. Especial Familiar 1 Acdo. Núm. Exp. 845/2025.
Martínez Teófilo Paola vs. Edgar Vázquez Silva. Especial Familiar Dada Cuenta. 1 Acdo. Núm. Exp. 861/2021.
Martínez Vázquez Blanca Margarita vs. Gutiérrez Delgadillo Yaneli. Controversias del Orden Familiar 1 Acdo. Núm. Exp. 721/2012 Controv. del Orden Familiar Tomo V.
Medina Reyes Itzel Soledad vs. Iván Alexis Rivas Camacho. Controversias del Orden Familiar 1 Acdo. Núm. Exp. 1049/2021.
Mercado Sánchez Lilián vs. Erik Israel Garza Rocha. Controversias del Orden Familiar Comparecencia Billete. 1 Acdo. Núm. Exp. 1541/2007 Cuad. de Consignación.
Mondragón Núñez Félix su Sucesión. Sucesorio Familiar 1 Acdo. Núm. Exp. 1163/2022.
Ortega Cirnes Stephanie vs. Irving Miguel Vázquez Ortega. Controversias del Orden Familiar 1 Acdo. en Incidente. Núm. Exp. 23/2015 Inc. de Impugnación de Falsedad de Firma.
Ortega Muñoz Rocío vs. Pérez Ramírez Roberto. Especial Familiar 1 Acdo. en Incidente. Núm. Exp. 195/2022 Inc. de Pensión Alimenticia (Consecuencias del Divorcio).
Pereda Gutiérrez Mónica Noemí. Especial Familiar 2 Acdos. en Incidente. Núm. Exp. 387/1999 Inc. de Cancel. de Pensión Alimenticia.
Pérez Rosales Mónica Adriana vs. Daniel Martínez Flores. Controversias del Orden Familiar 2 Acdos. Núm. Exp. 905/2004 Inc. de Cancel. de Pensión Alimenticia.
Posada Juárez Vanessa vs. Fuentes Ramírez Leonardo. Controversias del Orden Familiar 1 Acdo. Núm. Exp. 65/2009.
Puga Tello Juan Carlos vs. González Medina Lorena. Especial Familiar 1 Acdo. en Incidente. Núm. Exp. 1133/2019 Regular Consecuencias Inherentes a la Disol. del Vinculo Matrimonial.
Ramírez Morentin Marin Magdalena vs. Enrique Alverez López. Controversias del Orden Familiar 1 Acdo. en Expedientillo. Núm. Exp. 699/2009.
Reyes García Catalina su Sucesión. Juris. Voluntaria Familiar 1 Acdo. Núm. Exp. 3501/2024.
Rivadeneyra Gómez Gerardo vs. Martínez Pineda Elizabeth. Especial Familiar Pasa a Sentencia. 1 Acdo. Núm. Exp. 1977/2019 Inc. de Liquidación de la Sociedad Conyugal.
Rodríguez Cortés Rosa María vs. Fanny Patricia Velázquez Rodríguez y Cecilia Rodríguez Cortés. Controversias del Orden Familiar 1 Acdo. en Incidente. Núm. Exp. 513/2020 Incumplimiento de Pensión No Pagadas.
Romero Salcedo Rosalilia su Sucesión. Sucesorio Familiar 1 Acdo. Núm. Exp. 1747/2024.
Rosiles Bernal Raquel vs. Yanez Escamilla José Carlos. Controversias del Orden Familiar 1 Acdo. Núm. Exp. 2203/2024 Tomo II Principal.
Sada Yberri Yvette vs. Arellano Fuertes Francisco. Especial Familiar 1 Acdo. en Incidente. Núm. Exp. 2797/2024 Inc. de Cancel. de Pensión Alimenticia.
Sánchez Ruíz Edgar vs. Stephanie Butron Sahagún. Controversias del Orden Familiar Ecm. 1 Acdo. Núm. Exp. 981/2021 Tomo II.
Sánchez Simes Óscar vs. Reséndiz Benito Jéssica. Controversias del Orden Familiar 1 Acdo. Núm. Exp. 1075/2024.
Segovia Salgado Jesús vs. Camacho Santes Sayret Dalíla. Ord. Civil Familiar 2 Acdos. Núm. Exp. 3313/2024 Principal.
Serralde Mendoza Aurelio su Sucesión. Sucesorio Familiar 1 Acdo. Núm. Exp. 705/2025.
Serrano Morales Soledad. Sucesorio Familiar 1 Acdo. Núm. Exp. 809/2021.
Servín y Sánchez Josefa Lucía vs. y Sánchez Josefa Servín. Sucesorio Familiar 1 Acdo. Núm. Exp. 1823/2017 Segunda Sección.
Sosa Martínez Silvano Trinidad vs. María Susana Animas Díaz. Especial Familiar 1 Acdo. en Incidente. Núm. Exp. 2053/2024 Inc. de Liquidación de la Sociedad Conyugal.
Tapia Báez Betzabe vs. Cerón Rosas Juan. Controversias del Orden Familiar 1 Acdo. en Expedientillo. Núm. Exp. 1941/2017.
Torres Rivera Maribel vs. Saltillo Romero José Ramiro. Especial Familiar 1 Acdo. Núm. Exp. 2211/2018.
Torres Rojo Alfonso vs. Consuelo Irene Gutiérrez Colín. Especial Familiar 1 Acdo. Núm. Exp. 475/2020 Cuad. de Consignación.
Trujillo Mendieta Maricela su Sucesión. Sucesorio Familiar Dnc. 1 Acdo. Núm. Exp. 279/2023.
Vadillo Villalobos Liliana. Controversias del Orden Familiar 1 Acdo. en Incidente. Núm. Exp. 3259/2024 Inc. de Cancel. de Pensión Alimenticia.
Venancio Barco Alfredo su Sucesión. Sucesorio Familiar 1 Acdo. Núm. Exp. 1061/2023.
Vera Frutos Esperanza Eugenia su Sucesión. Sucesorio Familiar Dada Cuenta. 1 Acdo. Núm. Exp. 1305/2022.
Vieyra Maldonado Amado su Sucesión. Sucesorio Familiar 1 Acdo. Núm. Exp. 731/2025.

AUDIENCIA

Carrera Romero María de Los Ángeles su Suce. Sucesorio Familiar. 1 audiencia. Núm. Exp. 3289/2024 Principal.
Carrillo Alamilla Daniela Fernanda vs. Navarro Díaz Miguel Ángel. Platica Controversias del Orden Familiar 1 audiencia. Núm. Exp. 2877/2024.
González Morales Alberto su Sucesión. Aud. Sucesorio Familiar. 1 audiencia. Núm. Exp. 645/2025.

SOLO CONSULTA
SOLO CONSULTA
SOLO CONSULTA

Rojas Rodríguez Jorge vs. Flores Arellano Loana Karime. Platica Con Las Partes Controversias del Orden Familiar 1 Aud. en Incidente. Núm. Exp. 1451/2024 Inc. de Modificación de Régimen de Visitas y Convivencias.

LA SECRETARIA DE ACUERDOS
LIC. MARÍA ESTELA GONZÁLEZ MARTÍNEZ

SECRETARÍA "B"
ACUERDOS DEL 29 DE ENERO DEL 2026

Aguilar Velázquez Gabriela vs. Velázquez Solís Esther. Controversias del Orden Familiar Mhm. 1 Acdo. Núm. Exp. 1648/2023.
Alarcón Jiménez Gabriela su Sucesión. Sucesorio Familiar audiencia. 1 Acdo. Núm. Exp. 632/2025.
Albarrán Flores Patricia vs. Ruíz Carrera José Luis. Controversias del Orden Familiar Mhm. 1 Acdo. en Incidente. Núm. Exp. 2060/2024 Inc. de Reduc. de Pensión Alimenticia.
Alcántara Jiménez Adelina su Sucesión. Sucesorio Familiar Mhm. 1 Acdo. Núm. Exp. 750/2025.
Amador Mares Alejandro vs. Sonia Virginia Alvarado Vásquez. Especial Familiar 1 Acdo. en Incidente. Núm. Exp. 1852/2013 Incidente.
Arreola García Pablo su Sucesión. Sucesorio Familiar 1 Acdo. Núm. Exp. 6/2026.
Avilés Paredes María del Rocío vs. Delgado Barrios Alejandro. Especial Familiar Narb. 1 Acdo. Núm. Exp. 1828/2022.
Ballesteros Márquez Aidée Casandra vs. Rivera Martínez César. Controversias del Orden Familiar 1 Acdo. Núm. Exp. 1826/2021.
Baltazar Jaimes Norberta su Sucesión. Sucesorio Familiar 1 Acdo. en Otros. Núm. Exp. 2254/2023 Segunda Sección.
Barrientos Flores Benjamín. Sucesorio Familiar 1 Acdo. Núm. Exp. 1668/2014 Secc. Tercera.
Boehler Reyes Anayantzin vs. Peláez Sánchez José Antonio. Controversias del Orden Familiar 5 Acdos. Núm. Exp. 1810/2024 Tomo II.
Castro Durán María Guadalupe. Juris. Voluntaria Familiar Narb. 1 Acdo. Núm. Exp. 398/2013.
Castro Zepeda María Elba su Sucesión. Sucesorio Familiar Mhm. 2 Acdos. Núm. Exp. 682/2025.
Cebrecos Ruíz Oliva Rebeca vs. Castillo Hernández José Miguel. Controversias del Orden Familiar Mhm. 1 Acdo. Núm. Exp. 1758/2023 Cuad. de Ejecución.
Cervantes Lazcano Blanca Vianey vs. Alejandro Aguilar Fuentes. Controversias del Orden Familiar Mhm. 1 Acdo. Núm. Exp. 1760/2022.
Cid Rodríguez José Rafael vs. Martínez Gutiérrez Margarita Eugenia. Especial Familiar 1 Acdo. en Incidente. Núm. Exp. 2822/2024 Inc. de Compensación Económica.
Cid Rodríguez José Rafael vs. Martínez Gutiérrez Margarita Eugenia. Especial Familiar 1 Acdo. en Incidente. Núm. Exp. 2822/2024 Inc. de Pensión Alimenticia.
Cortés Echeverría Lizbeth vs. Aguilar González Julio. Controversias del Orden Familiar Mhm. 2 Acdos. Núm. Exp. 3424/2024.
Domínguez Jácome Fulgencio y Ninfa Mójica Avilés. Sucesorio Familiar Ps. 1 Acdo. Núm. Exp. 1532/2019 Tomo II.
Eligio Hernández Griselda vs. García Romero Hugo. Controversias del Orden Familiar Expedientillo/Narb. 1 Acdo. Núm. Exp. 1318/2019.
Escalera Maya Flor del Rocío vs. Barajas Tapia Mariano. Controversias del Orden Familiar Md Auto Ampliación. 1 Acdo. Núm. Exp. 2102/2024.
Escobar Calva Epifania Gabriela vs. Arreola Martínez Francisco Javier. Especial Familiar Expedientillo/Narb. 1 Acdo. Núm. Exp. 2892/2024.
Farrera Ávila Cuitlahuac Akiyama vs. Berenice Silva Bernal. Controversias del Orden Familiar Narb. 1 Acdo. en Incidente. Núm. Exp. 1822/2009 Inc. de Cancel. de Pensión Alimenticia.
Gabriela Rosas Lemus. Ord. Civil Familiar Expedientillo/Narb. 1 Acdo. en Expedientillo. Núm. Exp. 1946/2018.
García Chávez Laura Paatricia vs. Ramírez Cuevas Isaías. Controversias del Orden Familiar 1 Acdo. en Incidente. Núm. Exp. 664/2009 Inc. de Pago de Cuantificación.
García Esquivel José Trinidad. Juris. Voluntaria Familiar Md Auto Ampliación. 1 Acdo. Núm. Exp. 398/2024.
González Bautista Baldomero su Sucesión. Sucesorio Familiar Mhm, Expedientillo. 1 Acdo. Núm. Exp. 544/2024.
Gutiérrez Espinosa Anaid Verónica vs. López García Jonathan Iván. Controversias del Orden Familiar Narb. 1 Acdo. Núm. Exp. 566/2024.
Hermenegildo Victoriano Timoteo su Sucesión. Sucesorio Familiar Ps. 1 Acdo. Núm. Exp. 1460/2022 Secc. Cuarta.
Hernández Navarro Lucero Elizabeth vs. Alfredo Sánchez Vega. Especial Familiar Expedientillo/Narb. 1 Acdo. Núm. Exp. 1692/2013.
Hernández Sánchez Guadalupe Sabás su Sucesión. Sucesorio Familiar Narb. 1 Acdo. Núm. Exp. 128/2022.
Hernández Arreola Carlos Cecilio vs. Paola Águila Cruz. Controversias del Orden Familiar Narb. 1 Acdo. Núm. Exp. 808/2020.
Herrera García Amparo Anais vs. Armando Samuel Cruz Reyes. Controversias del Orden Familiar Narb. 1 Acdo. Núm. Exp. 2108/2013.
Hinojosa Trueba Perla Lilyana y Matthew Scott Franklin Alston. Especial Familiar Mhm. 1 Acdo. en Incidente. Núm. Exp. 1218/2013 Incidental.
Horta Olvera Natalia su Sucesión. Sucesorio Familiar 1 Acdo. Núm. Exp. 2792/2024 Secc. Segunda.
Huerta Canchola Carlos vs. Ariadna Sugey Puente Romero. Controversias del Orden Familiar Comparecencia Billete. 1 Acdo. Núm. Exp. 3316/2024 Tomo II Principal.
Ibarra Castillo Fernando. Juris. Voluntaria Familiar Mhm. 1 Acdo. Núm. Exp. 3004/2024.
Jasso Martínez Berenice vs. Guerra Torres Raúl. Especial Familiar 1 Acdo. Núm. Exp. 684/2014.
Larios Melgarejo María de Los Ángeles vs. Herrera Hernández Ramón Adolfo. Controversias del Orden Familiar 1 Acdo. en Incidente. Núm. Exp. 1272/2019 Tomo II Inc. de Modificación de Convn. Promov. por Ramón en Tramite.
Ledesma Landa María Magdalena su Sucesión. Sucesorio Familiar 1 Acdo. Núm. Exp. 786/2025.
López López Laura Leonor vs. Sandoval León Rafael. Controversias del Orden Familiar Narb. 2 Acdos. Núm. Exp. 1320/2024.
López Ososrio Martha Patricia vs. Andrés Juárez Ramos. Controversias del Orden Familiar Mhm. 1 Acdo. en Incidente. Núm. Exp. 1728/2013 Inc. de Cesación 2.
Luna Pérez Claudia Karina vs. Pérez Márquez Israel. Controversias del Orden Familiar Narb. 1 Acdo. Núm. Exp. 1918/2019.
López del Bosque Cecilia vs. Giovani Eduardo Rosas Vázquez. Controversias del Orden Familiar Expedientillo/Narb. 1 Acdo. Núm. Exp. 1270/2019.
Medina Canalizo Sergio Antonio. Juris. Voluntaria Familiar Mhm. 1 Acdo. Núm. Exp. 720/2021.
Mendoza Echeverría Fidencio. Sucesorio Familiar Expedientillo/Narb. 1 Acdo. Núm. Exp. 214/1991 Segunda Secc. Inventarios.
Montalvo Núñez Vania Daniela vs. Montaño Martínez Josué. Controversias del Orden Familiar Expedientillo/Narb. 1 Acdo. Núm. Exp. 1340/2023.
Morales Miravalles Lizeth vs. Javier Robles Espinoza. Controversias del Orden Familiar Mhm, Expedientillo. 1 Acdo. Núm. Exp. 764/2015.
Negrete López Amparo su Sucesión. Sucesorio Familiar Mhm. 1 Acdo. Núm. Exp. 752/2025.
Noriega Gutiérrez Ricardo Giovani vs. Monserrat Ivonne Gutiérrez Gamboa. Controversias del Orden Familiar Narb. 1 Acdo. Núm. Exp. 98/2021 Tomo III.
Ortega Escaname Elizabeth vs. Rafael Rodrigo Ruíz Contreras. Controversias del Orden Familiar 3 Acdos. Núm. Exp. 2168/2024.
Ortega Ramos Virginia. Sucesorio Familiar Narb. 1 Acdo. en Incidente. Núm. Exp. 3608/2024 Inc. de Nul. de Actuaciones.
Paredes Escamilla María Magdalena vs. Luis Eduardo Rodríguez Hernández. Controversias del Orden Familiar Mhm, Expedientillo. 1 Acdo. Núm. Exp. 1276/2012.
Pedroza Calderón Carmen. Sucesorio Familiar 1 Acdo. en Otros. Núm. Exp. 1974/2016 Segunda Sección.
Pérez Rodríguez María del Carmen su Sucesión. Sucesorio Familiar Mhm. 2 Acdos. Núm. Exp. 800/2025.
Pimentel Castillo Alejandro vs. Campos García Rosa María. Especial Familiar Mhm. 1 Acdo. Núm. Exp. 782/2025.
Pineda Collins Gabriel Emilio. Juris. Voluntaria Familiar Narb. 1 Acdo. Núm. Exp. 102/2013.
Pliego de la Rosa Jorge Fernando vs. Torres San Martín Leticia. Controversias del Orden Familiar 1 Acdo. en Incidente. Núm. Exp. 2414/2024 Inc. de Incumplimiento de Convenio.
Ramírez Martínez Pablo y Sánchez Pérez Hermila vs. Díaz Ubaldo Martha Lidia. Juris. Voluntaria Familiar Mhm. 1 Acdo. Núm. Exp. 622/2023.
Ramírez Ramírez Remedios su Sucesión. Sucesorio Familiar Mhm. 1 Acdo. Núm. Exp. 264/2025.
Reyes Salvador Luis su Sucesión. Sucesorio Familiar Mhm. 1 Acdo. en Otros. Núm. Exp. 204/2023 Cuarta Sección.
Rojas Sánchez Mariana vs. Miguel Reyes Rocha. Alim. Comparec. Narb. 1 Acdo. Núm. Exp. 1380/2011.

SOLO CONSULTA
SOLO CONSULTA
SOLO CONSULTA

Romero Ramírez Maritza Natali vs. Álvarez García Juan Manuel. Controversias del Orden Familiar Narb. 1 Acdo. Núm. Exp. 3370/2024 Tomo II del Inc. de Régimen de Visitas y Convivencias.
Rosas Lugo Mónica Adriana vs. Ramírez Gutiérrez Fabián. Controversias del Orden Familiar Narb. 1 Acdo. Núm. Exp. 1238/2024.
Salazar Silva Jorge Armando vs. Becerril González Anaid. Controversias del Orden Familiar Mhm. 1 Acdo. Núm. Exp. 1850/2018.
Schwerdt Olguín Hans Christian. Juris. Voluntaria Familiar 1 Acdo. Núm. Exp. 2134/2024 Tomo II Inciden Te de Terminación del Estado de Interdicción.
Sierra Sánchez Jorge Enrique vs. Fuentes Balleza Ariana Marlen. Especial Familiar Expedientillo/Narb. 1 Acdo. Núm. Exp. 1350/2021.
Tenorio Arriaga Dionisia su Sucesión. Sucesorio Familiar Narb. 1 Acdo. Núm. Exp. 666/2025.
Torres González José Juan vs. Romero Morales María del Socorro. Ord. Civil Familiar Mhm, Expedientillo. 1 Acdo. en Incidente. Núm. Exp. 280/2004 Inc. de Acreditación de Bienes y Rendición de Cuentas.
Turcio Jiménez Sandra Carolina vs. Ramírez Gómez Carlos. Especial Familiar Narb. 1 Acdo. Núm. Exp. 2188/2023.
Urzua Contreras María su Sucesión. Sucesorio Familiar 1 Acdo. Núm. Exp. 672/2025.
Valencia Arelio Iván vs. Dorado Cuevas Cecilia. Especial Familiar 1 Acdo. Núm. Exp. 1982/2023.
Vargas Navarrete Octavio su Sucesión. Sucesorio Familiar Mhm. 1 Acdo. Núm. Exp. 838/2025.
Vite Romero Elsa. Sucesorio Familiar Narb. 1 Acdo. Núm. Exp. 678/2013.
Yáñez Bon Cristóbal vs. Flores Martínez Regina Elizabeth. Controversias del Orden Familiar Narb. 1 Acdo. Núm. Exp. 1212/2019 Tomo IV del Principal.
Zepeda Dávila Carla Eugenia y Eduardo Anaya Quintanal. Especial Familiar Mhm, Expedientillo. 1 Acdo. en Incidente. Núm. Exp. 150/1999 Inc. de Cancel. de Pensión Alimenticia.
Zermeño Barrón Gabriela Priscila vs. Ramírez Jaramillo Edgar. Controversias del Orden Familiar Expedientillo/Narb. 1 Acdo. Núm. Exp. 300/2024.
Zorrilla López Elizabeth Victoria su Sucesión. Sucesorio Familiar 1 Acdo. Núm. Exp. 724/2025.
De Los Santos Vázquez Maribel vs. Alberto Cazares de Los Santos. Especial Familiar 1 Acdo. en Incidente. Núm. Exp. 128/2025 Inc. de Devolución de Pagos de Pensión Alimenticia.

NO PUBLICADOS

Tejeda Serafín Karen Bibiana vs. Muedano Villafranco Rodrigo. Controversias del Orden Familiar Ecm. 1 Acdo. Núm. Exp. 3380/2024.

AUDIENCIA

Hernández Velázquez Adriana vs. Santos Amézcua Daniel. Mhm, Aud. Controversias del Orden Familiar 1 Aud. en Otros. Núm. Exp. 162/2025 LamIvl/162/2025.
Moreno Salazar Anabel vs. Bernal Ocaña Mario Francisco. Controversias del Orden Familiar 1 audiencia. Núm. Exp. 1108/2024.
Muñoz y Silva Jesús David. Sucesorio Familiar. 1 Aud. en Incidente. Núm. Exp. 1692/2009 Inc. de Oposición a la Rendición de Ctas. de Octubre de 2024 a Junio de 2025.
Pliego de la Rosa Jorge Fernando vs. Torres San Martín Leticia. Especial Familiar. 1 Aud. en Otros. Núm. Exp. 2414/2024 Inc. de Pensión Alimenticia.
Valentín Quintino Antonio su Sucesión. Sucesorio Familiar. 1 audiencia. Núm. Exp. 454/2025.

EL SECRETARIO DE ACUERDOS
LIC. JOSÉ MIGUEL CÁRDENAS RIVERO

DÉCIMO CUARTO DE LO FAMILIAR

SECRETARÍA "A"
ACUERDOS DEL 29 DE ENERO DEL 2026

Abundez Pliego Claudia vs. Juan Antonio López Sánchez. Div. Nec. Llegada de Autos del Archivo Udicial Se Ordena Notif. a Las Partes, (R). 1 Acdo. Núm. Exp. 1173/2005.
Álvarez García Monserrat y García Jiménez Alejandra vs. Álvarez Vargas Deivid. Controversias del Orden Familiar Dada Cuenta Se Omitió Señalar Fecha y Hora audiencia. 1 Acdo. Núm. Exp. 1633/2024.
Álvarez Sandoval Carlos. Test. Llegada de Autos del Archivo Udicial Se Ordena Notif. a Las Partes, (R). 1 Acdo. Núm. Exp. 1211/2003.
Angulo Flores Ricardo vs. Padilla Olague Jocelyn. Especial Familiar Informe Subdirección de Trabajo Social. 1 Acdo. en Incidente. Núm. Exp. 209/2021 Inc. para Regular Las Consecuencias Inherentes a la Disol. del Vínculo Matrimonial.
Arellano Dávalos Karla Lizeth vs. Salazar Hurtado César Daniel. Controversias del Orden Familiar Llegada de Autos del Archivo Udicial Se Ordena Notif. a Las Partes, (R). 1 Acdo. Núm. Exp. 415/2019.
Arreola Larios Ana María vs. Polina Lara Luis Manuel. Especial Familiar Sr Solicita Vista a Mp por Declaraciones de Sra. 1 Acdo. en Incidente. Núm. Exp. 1117/2021 Inc. de Modificación de Medidas Provisionales en Materia de Pensión Alimenticia.
Arriaga Vázquez Miguel. Int. Llegada de Autos del Archivo Udicial Se Ordena Notif. a Las Partes, (R). 1 Acdo. Núm. Exp. 1233/2002.
Arroyo Rivas Gustavo vs. Morales Molina Ana Nayeli. Controversias del Orden Familiar Mandataria Judicial Desahoga Vista. 1 Acdo. Núm. Exp. 2353/2024.
Barrera Rodríguez Jorge su Sucesión. Sucesorio Familiar Mandatario Desahoga Prevención y Señora y Señores Emiten Voto para Designación de Albacea. 1 Acdo. Núm. Exp. 139/2025.
Brenda Gabriela Victoria González vs. Sergio Ignacio Mena Viveros. Controversias del Orden Familiar Señora Solicia Se Requiera Al Señor su Comicilio y el Aumento de la Pensión. 2 Acdos. Núm. Exp. 1803/2023.
Bretón Vélez María Luminosa su Sucesión. Sucesorio Familiar Prevención. 1 Acdo. Núm. Exp. 53/2026.
Briones Netzahualcóyotl Eusebio su Sucesión. Sucesorio Familiar Se Declara Validez de Test. y Se Designa Albacea. 1 Acdo. Núm. Exp. 1965/2024.
Cabrera Rosas Hortensia vs. Mora Maya Octavio. Especial Familiar Notario Autoriza Personas. 1 Acdo. en Incidente. Núm. Exp. 781/2016 Inc. de Cump. de Convn. 2.
Chávez González Isabel vs. Santillán Pérez Juan José. Ord. Civil Familiar Mandatario Solicita Se Gire Ced. de Notificación. 1 Acdo. en Incidente. Núm. Exp. 1677/2013 Inc. de Cancel. de Pensión Alimenticia.
Corona Arredondo Carmen su Sucesión. Sucesorio Familiar Señora Solicita Se Gire Oficio Al Notario. 1 Acdo. Núm. Exp. 2423/2024.
Espinosa Macías José Antonio vs. Morales Santana Daniela. Controversias del Orden Familiar Señora Hace Manifestaciones de Dom. y Solicigta Apercibir a la del Turno. 1 Acdo. Núm. Exp. 619/2024.
Espíritu Suárez Jesús. Sucesorio Familiar Resolución de Sala. 1 Acdo. Núm. Exp. 1221/2021 Secc. Segunda.
Esquivel Vilchis Ma Lorenza su Sucesión. Sucesorio Familiar Radica Juic. Acumulación. 1 Acdo. Núm. Exp. 51/2026.
Flores Cervantes Víctor Manuel. Sucesorio Familiar Llegada de Autos del Archivo Udicial Se Ordena Notif. a Las Partes, (R). 1 Acdo. Núm. Exp. 1733/2022.
Franco Bahena Zei a Zulema vs. Salga_O. Salga_O. Héctor. Controversias del Orden Familiar Señor Acusa Rebeldia de Lesslye Johana. 1 Acdo. Núm. Exp. 873/2005.
Gómez Navarrete Víctor Manuel. Juris. Voluntaria Familiar Llegada de Autos del Archivo Udicial Se Ordena Notif. a Las Partes, (R). 1 Acdo. Núm. Exp. 815/2000.
González Ortega Magdaleno. Sucesorio Familiar Llegada de Autos del Archivo Udicial Se Ordena Notif. a Las Partes, (R). 1 Acdo. Núm. Exp. 1595/2021.
González Rodríguez Ricarda. Sucesorio Familiar Llegada de Autos del Archivo Udicial Se Ordena Notif. a Las Partes, (R). 1 Acdo. Núm. Exp. 643/2002.
Hernández Pérez Ernesto su Sucesión. Sucesorio Familiar M. P. Desahoga Vista. 1 Acdo. Núm. Exp. 627/2025.
Jiménez Alvarado Eduardo. Test. Llegada de Autos del Archivo Udicial Se Ordena Notif. a Las Partes, (R). 1 Acdo. Núm. Exp. 987/1984.
Jiménez Álvarez Irma vs. Alva Meza Adán. Controversias del Orden Familiar 1 Acdo. Núm. Exp. 1157/2019 Inc. de Cancel. de Pensión Alimenticia 2.
López Martínez María Cristina su Sucesión. Sucesorio Familiar Señora Señala Dom. para Oír y Recibir Notif. y Emite Voto para Designación del Albacea. 1 Acdo. Núm. Exp. 15/2025.
Lucas Ramos Sixta su Sucesión. Sucesorio Familiar Sra Exhibe Copias de Nombramiento de Albacea. Se Señala Fecha de Inf. Test. 801. 1 Acdo. Núm. Exp. 1255/2024.
Magallón Magallón J Jesús su Sucesión. Sucesorio Familiar Licenciado Solicita Fecha Aud. 801 C. P. C. 1 Acdo. Núm. Exp. 539/2025.
Martínez Guerrero Ramón su Sucesión. Sucesorio Familiar Albacea Mancomunada por Conducto de su Apoderada Legal Inicia Secc IV. 1 Acdo. Núm. Exp. 2365/2024 Secc. Cuarta.

SOLO CONSULTA

Martínez Guerrero Ramón su Sucesión. Sucesorio Familiar Albacea Mancomunada por Conducto de su Apoderada Legal Inicia Secc II. 1 Acdo. Núm. Exp. 2365/2024 Secc. Segunda.
Martínez Guerrero Ramón su Sucesión. Sucesorio Familiar Albacea Mancomunada por Conducto de su Apoderada Legal Inicia Secc III. 1 Acdo. Núm. Exp. 2365/2024 Secc. Tercera.
Martínez Morales María Isabel su Sucesión. Sucesorio Familiar Dada Cuenta Se Omitió Señalar Fecha y Hora audiencia. 1 Acdo. en Expedientillo. Núm. Exp. 1157/2024.
Martínez Rico Miguel su Sucesión. Sucesorio Familiar Comparecencias de Ratif. de Escrito y Mandatario Solicita Se Señala Fecha y Hora para que Se Presente Albacea a Aceptar Cargo. 1 Acdo. Núm. Exp. 2379/2024.
Mondragón Guevara Benito su Sucesión. Sucesorio Familiar Informe. 1 Acdo. en Incidente. Núm. Exp. 1051/2019 Inc. de Remoción de Albacea.
Ochoa Quiñones Julia vs. Balbuena Rogel Erik. Controversias del Orden Familiar Señor Exhibe Billetes de Depósito. 1 Acdo. en Cuadernillo. Núm. Exp. 703/2018 Consignaciones.
Osorio Pichardo María de Los Ángeles vs. Benito Álvarez Jiménez. Ejec. Merc. Llegada de Autos del Archivo Udicial Se Ordena Notif. a Las Partes, (R). 1 Acdo. Núm. Exp. 79/2006.
Pérez Rangel María Maribel vs. Serrano Bello José Luis. Div. Incausado Solicitu de Copias Certificadas por Ambas Partes, (R). 1 Acdo. Núm. Exp. 213/2012.
Pérez Valdez Mario su Sucesión. Sucesorio Familiar Comparencia de Cargo de Albacea (Mi). 1 Acdo. Núm. Exp. 13/2025.
Plata Ortiz Tiburcio su Sucesión. Sucesorio Familiar Señora Realiza Manifestaciones y Solicita Fecha Aud. 801 C. P. C. 1 Acdo. Núm. Exp. 197/2025.
Ramírez Barahona Ana Livia Epifania vs. Grediaga Huerta Fernando. Especial Familiar Llegada de Autos del Archivo Udicial Se Ordena Notif. a Las Partes, (R). 1 Acdo. Núm. Exp. 1663/2021.
Rangel Valdez José Antonio su Sucesión. Sucesorio Familiar Admisorio. 1 Acdo. Núm. Exp. 49/2026.
Rivera Zuriaga Mayra Patricia vs. Rosales Gómez Cirino. Controversias del Orden Familiar Mandataria Solicita Se Tenga por Notificado Al Señor Cirino y Se Le Notifique por Boletín Judicial. 1 Acdo. Núm. Exp. 1167/2016.
Rodríguez Sánchez Emilia. Sucesorio Familiar Llegada de Autos del Archivo Udicial Se Ordena Notif. a Las Partes, (R). 1 Acdo. Núm. Exp. 543/2001.
Romero Eraña Armando Daniel vs. Rincón Sifuentes Beatriz. Especial Familiar Abogado Patrono de la Sra Autoriza Personas. 1 Acdo. Núm. Exp. 1877/2018.
Romo Nuño María su Sucesión. Sucesorio Familiar Escrito Autorizando a Persona. 1 Acdo. Núm. Exp. 347/2015.
Salazar Martínez Jeovanni. Controversias del Orden Familiar Llegada de Autos del Archivo Udicial Se Ordena Notif. a Las Partes, (R). 1 Acdo. Núm. Exp. 1619/2014.
Torres Estrada Liliana vs. Gerardo López Corral. Ord. Civil Familiar Llegada de Autos del Archivo Udicial Se Ordena Notif. a Las Partes, (R). 1 Acdo. Núm. Exp. 1267/2012.
Ugalde Pichardo Luis. Sucesorio Familiar Acdo. Se Deja Sin Efectos la Sent. para Plática Con Los Herederos. 1 Acdo. Núm. Exp. 1813/2016 Secc. Cuarta.
Vázquez Ruíz Guadalupe. Juris. Voluntaria Familiar Señora Desahoga Requerimientos, y Se Señala Escucha de Persona. 1 Acdo. Núm. Exp. 847/2025.

NO PUBLICADOS

Alpizar Sabas Alonso su Sucesión. Sucesorio Familiar Autorización, (R). 1 Acdo. Núm. Exp. 1431/2019.
Ávila Hernández Narciso su Sucesión. Sucesorio Familiar Cedula Sin Diligenciar. Oficio que Remite el Archivo Judicial, (R). 1 Acdo. Núm. Exp. 521/2025.
García Vite Lorena vs. Muñoz Torres Héctor. Especial Familiar Llegada de Autos del Archivo Judicial Se Ordena Notficación Personal para Ambas Partes, (R). 1 Acdo. Núm. Exp. 587/2022.
Godínez Medina María Teresa su Sucesión. Sucesorio Familiar Cedulas Debidamente Practicadas, (R). 1 Acdo. Núm. Exp. 2081/2024.
Gutiérrez Santin Guadalupe su Sucesión. Sucesorio Familiar Solic. de Copias Certificadas, por la Única Denunciante la Señora Gaudalupe Gutiérrez Santin, (R). 1 Acdo. Núm. Exp. 915/2024.
Hernández Martínez Gerardo vs. Alvarado Medina Melani Genessis. Controversias del Orden Familiar Autorización, Se Ordena la Notif. Personal Al Señor Gerardo. (R). 1 Acdo. Núm. Exp. 757/2019.
López Rizo Jesús su Sucesión. Sucesorio Familiar Devolución de Exhorto, Se Ordena Dde Nueva Cuanta (R). 1 Acdo. Núm. Exp. 2393/2024.
Molina Solares Alma Delia vs. Fuentes Jiménez Pablo. Controversias del Orden Familiar Cedulas Sin Parcticar, (R). 1 Acdo. en Incidente. Núm. Exp. 1485/2002 Inc. de Cesación de Pensión Alimenticia.
Reyes Monge Guillermina su Sucesión. Sucesorio Familiar Autorización. (R). 1 Acdo. Núm. Exp. 567/2025.
Rosas García Andrea. Test. Autorización. (R). 1 Acdo. Núm. Exp. 1145/2004.
Valdez Valverde Leónidas. Sucesorio Familiar Autorización. (R). 1 Acdo. Núm. Exp. 301/2023.
Valencia Sánchez Pedro su Sucesión. Sucesorio Familiar Solic. de Copias Certificadas, Solicitadas por Los Denunciantes, (R). 1 Acdo. Núm. Exp. 723/2022.
Del Río Ruíz y Otro María Isabel vs. Luna Gómez Marco Otelo. Controversias del Orden Familiar Informe del Dif- Cdmx, Se Ordena Girar Oficio de Nueva Cuenta, Minuta de Oficio. R. 1 Acdo. Núm. Exp. 2003/2022.

AUDIENCIA

Bravo Garduño Arturo su Sucesión. Aud. 801, (R). Sucesorio Familiar. 1 audiencia. Núm. Exp. 25/2025.
Granados Miramón María Esther. Aud. Platica Con Partes No Se Celebra Juris. Voluntaria Familiar. 1 audiencia. Núm. Exp. 999/2012 Tomo II - Cuad. Principal.
Rojas Arredondo Damaris Nayely vs. Parra Salazar Raúl. Continuación de Aud. de Ley, Ordena Platica Con Adolescentes y Estudios Controversias del Orden Familiar 1 audiencia. Núm. Exp. 1797/2024.
Ruíz Paredes Dayana vs. Flores Dionisio Eduardo Daniel. Aud. Plática Con Niña No Se Celebra Controversias del Orden Familiar 1 audiencia. Núm. Exp. 1071/2019.
Zamorano Alvarado Briseida vs. Eulogio Romero Carmona. Aud. y Convn. Def. Controversias del Orden Familiar 1 audiencia. Núm. Exp. 469/2004.

SECRETARIO ACUERDOS POR MINISTERIO LEY:
LIC. MARTHA VELASCO GONZÁLEZ

SECRETARÍA "B"
ACUERDOS DEL 29 DE ENERO DEL 2026

Alatriste Leyva Margarita su Sucesión. Sucesorio Familiar Admisorio. 1 Acdo. Núm. Exp. 50/2026.
Angulo Álvarez José su Sucesión. Sucesorio Familiar Cedula de Notif. Sin Diligenciar (Ar). 1 Acdo. Núm. Exp. 304/2025.
Arriaga Arana Juan su Sucesión vs. Arriaga Padilla María del Rosario. Sucesorio Familiar Solicita Elaborar Nueva Ced. y Se Le Autoriza (Ar). 1 Acdo. Núm. Exp. 1406/2024.
Borrego Martínez Martín su Sucesión. Sucesorio Familiar Denunciante Exhibe Minuta Sellada Debidamente Diligenciada, y en Otro Escrito Solicita Aut. en Sicor y Se Autoriza (Ar). 1 Acdo. Núm. Exp. 692/2025.
Briseño Ontiveros Martha su Sucesión. Sucesorio Familiar Se Ponen Oficios a Disposición de la Parte Interesada (Ar). 1 Acdo. Núm. Exp. 608/2025.
Calzada Mejía Angélica vs. Mateos Cabello José Jovany. Controversias del Orden Familiar Informe de la Sep, Requiere más Datos para Estar en Condiciones de Proporcionar Los Requeridos por Este Juzgado (Ar). 1 Acdo. Núm. Exp. 616/2024.
Campos Flores Rosa Marías Antonieta vs. Guzmán de Llano Ernesto. Juris. Voluntaria Familiar Se Forma Expdllo. y Se Ordena Elaboración de Oficio para el Aj y Regresar el Exp. (Ar). 1 Acdo. en Expedientillo. Núm. Exp. 506/2003.
Carmona López Marco Antonio su Sucesión. Sucesorio Familiar Se Agregan Dos Cédulas Sin Diligenciar (Ar). 1 Acdo. Núm. Exp. 1574/2024.
Carrascosa Carrascosa Manuel Emilio. Int. Representante Común Solicita Copias Certificadas y Se Le Atuorizan (Ar). 1 Acdo. Núm. Exp. 1118/2003.
Casarin Echevarría Lyssette. Sucesorio Familiar Solicitan Copia Cert. de todo Lo Actuado, Pero No Se Autorizan Porque No Desahogaron Prevneción, No Exhibieron Escrito (Ar). 1 Acdo. Núm. Exp. 602/2025.
Cassani Mora Martha su Sucesión. Sucesorio Familiar Se agregan Siete Cédulas de Notif. Sin Diligenciar (Ar). 1 Acdo. Núm. Exp. 702/2025.
Castillo y Paz Leonelo vs. Méndez Mota Jerry. Controversias del Orden Familiar Federal Solicita Informe. 1 Acdo. en Amparo. Núm. Exp. 74/1998 Cuad. de Amp. 741/2021- III.
Ceballos Maldonado Rubén su Sucesión. Sucesorio Familiar el Albacea de la Sucesión Solicita Copias Certificadas del Avaluo, y Se Le Autorizan (Ar). 1 Acdo. Núm. Exp. 264/2025 Secc. Segunda.

SOLO CONSULTA
SOLO CONSULTA
SOLO CONSULTA

Cervantes Alfaro Alberto Miguel su Sucesión. Sucesorio Familiar Oficio Se Pone a Disposición de la Parte Interesada (Ar). 1 Acdo. Núm. Exp. 738/2025.

Cervantes Castañeda Isidra Olimpia. Sucesorio Familiar Exp. Devuelto del Archivo Judicial, y Se Agrega Expdllo. (Ar). 1 Acdo. Núm. Exp. 784/2022.

Chávez Uribe Fernando Martín vs. Cisneros González Nohemí. Controversias del Orden Familiar Se Agrega Ced. de Notif. Diligenciada y Sin Diligenciar (Ar). 1 Acdo. Núm. Exp. 1618/2022.

Cisneros Arcos Rodrigo vs. Garduño López Guadalupe. Especial Familiar Se Forma Expdllo. y Se Ordena Elaboración de Oficio para el Aj y Regresar el Exp. (Ar). 1 Acdo. en Expedientillo. Núm. Exp. 1754/2012.

Espinoza Saldívar Claudia Vianey vs. Hernández García Demetrio. Controversias del Orden Familiar Solicita Of. para Devolución del Archvivo Judicial y Se Autoriza (Ar). 1 Acdo. en Expedientillo. Núm. Exp. 340/2011.

Fernández Aguirre Mercedes su Sucesión. Sucesorio Familiar Comparecencia de Copias Certificadas, (R). 1 Acdo. Núm. Exp. 690/2025.

Fernández Colosio Dioneé Patricia vs. Mauricio Julio Sánchez González. Especial Familiar Se Forma Expdllo. y Se Ordena Elaboración de Oficio para el Aj y Regresar el Exp. (Ar). 1 Acdo. en Expedientillo. Núm. Exp. 1998/2011 Expedientillo.

Filogonio Gómez Domingo vs. Acevedo Garrido Pamela Itzel. Especial Familiar Cedula de Notif. Sin Diligenciar (Ar). 1 Acdo. Núm. Exp. 1562/2017 Inc. de Modificación de Pensión Alimenticia.

Fuentes Fuentes Xóchitl Verónica vs. Mateos Rivera Pedro Antonio. Controversias del Orden Familiar Se Forma Expdllo. y Se Ordena Elaboración de Oficio para el Aj y Regresar el Exp. (Ar). 1 Acdo. en Expedientillo. Núm. Exp. 496/2015 Expedientillo.

Garduño López María de la Luz su Sucesión. Sucesorio Familiar Se Forma Expdllo. y Se Ordena Elaboración de Oficio para el Aj y Regresar el Exp. (Ar). 1 Acdo. en Expedientillo. Núm. Exp. 1418/2018 Expedientillo.

González Benítez Adriana vs. González Campos Rubén. Controversias del Orden Familiar Mandatario del Señor Rubén González, Solicita Copia Certificadas y Se Le Dice que Si, Autoriza a Personas Profesionistas en T. Generales, Recibir Documentos, No Valores (Ar). 1 Acdo. Núm. Exp. 1090/2022.

González Benítez Consuelo su Sucesión. Sucesorio Familiar Se Ponen Oficios a Disposición de la Parte Interesada (Ar). 1 Acdo. Núm. Exp. 848/2025.

Guadalupe Bonfilio Vargas Ramírez vs. Leticia Jiménez Hernández. Especial Familiar Se Forma Expdllo. y Se Ordena Elaboración de Oficio para el Aj y Regresar el Exp. (Ar). 1 Acdo. en Expedientillo. Núm. Exp. 1308/2023 Expdllo. Actual.

Hernández Méndez Guadalupe vs. López Domínguez Howard Germán. Especial Familiar Se Forma Expdllo. y Se Ordena Elaboración de Oficio para el Aj y Regresar el Exp. (Ar). 1 Acdo. en Expedientillo. Núm. Exp. 2252/2015.

Hernández Madrid Gabriel vs. Alvárez Mora Laura y Hernández Alvárez Isaac. Controversias del Orden Familiar Se Forma Expdllo. y Se Ordena Elaboración de Oficio para el Aj y Regresar el Exp. (Ar). 1 Acdo. en Expedientillo. Núm. Exp. 1904/2015.

Herrera Ramírez Josué Darío vs. Díaz Díaz Trinidad. Especial Familiar Se Agrega a Expdllo. Informe del Archivo Judicial (Ar). 1 Acdo. en Expedientillo. Núm. Exp. 1956/2009 Expedientillo.

Hurtado Vera Yadira Evelyn vs. Flores García Pablo Abraham. Controversias del Orden Familiar Informe del Banco Bva Bancomer, Solicita Prorroga y Se Le Da, Se Ordena Nuevo Oficio(Ar). 1 Acdo. Núm. Exp. 1776/2024.

Jaimes Doroteo Misael su Sucesión. Sucesorio Familiar Federal Solicita Informe. 1 Acdo. en Amparo. Núm. Exp. 428/2016 Cuad. de Amp. 1034/2025-IV.

León Reyes León Reyes Hugo Neftalí vs. Muñoz Gazca Marcela Alejandra. Especial Familiar Comparecencia de Copias Certificadas (Mi). 1 Acdo. Núm. Exp. 472/2020 Inc. de Guarda y Custodia Tomo II.

Liliana Vitela Arreola vs. Barrios Pérez Gerardo Arturo. Especial Familiar Comparecencia Entrega de Billetes. 1 Acdo. en Otros. Núm. Exp. 1040/2023 Consignaciones.

López Olvera Imelda. Sucesorio Familiar Se Forma Expdllo. y Se Ordena Elaboración de Oficio para el Aj y Regresar el Exp. (Ar). 1 Acdo. en Expedientillo. Núm. Exp. 440/2014 Expedientillo.

Marín Rivera José Daniel su Sucesión. Sucesorio Familiar Aud. Pública 801 (Y). 1 Acdo. Núm. Exp. 120/2025.

Martínez Romero Fortino su Sucesión. Sucesorio Familiar Se Forma Expedientillo, Exhiben Busqueda Sin Resultados, y Se Ordena Busqueda Exhaustiva en el Archivo de Este Juzgado (Ar). 1 Acdo. en Expedientillo. Núm. Exp. 798/2024 Expedientillo.

Monterrubio Silva Alejandro su Sucesión. Sucesorio Familiar Admisorio. 1 Acdo. Núm. Exp. 52/2026.

Ojeda Cruz Patricia vs. Beltrán Zavala Eduardo. Especial Familiar Señor Interpone Incidente de Guarda, Custodia y Pensión Alimenticia (Mi). 1 Acdo. en Incidente. Núm. Exp. 1742/2019 Inc. de Guarda, Custodia y Pensión Alimenticia.

Ortega Alcaraz Jenyfer Alejandra vs. González Sánchez Sergio Adalberto. Controversias del Orden Familiar Cedula de Notif. Sin Diligenciar (Ar). 1 Acdo. en Expedientillo. Núm. Exp. 588/2013 Inc. de Pago de Pensiones Vencidas y Caídas.

Ortiz Vargas Sara vs. María de la Luz Lopoez Sánchez. Sucesorio Familiar Se Agrega Ced. de Notif. Sin Diligenciar (Ar). 1 Acdo. Núm. Exp. 440/2024.

Ortiz Carranco José. Juris. Voluntaria Familiar Desahogo de Vista del M. P., Se Da por Enterado de Fecha de Aud. (Ar). 1 Acdo. Núm. Exp. 1542/2021.

Osorio Campos Inés Olga su Sucesión. Sucesorio Familiar Comparecencia para Recibir Una Parte de Los Documentos Originales Presentados Ordendos en Auto de 16 Ene 2026(Ar). 1 Acdo. Núm. Exp. 538/2022 Secc. Segunda.

Paredes Miguel Elizabeth vs. Fajardo Gómez José Gregorio. Controversias del Orden Familiar la Señora Elizabeth Revoca Profesionista, Autoriza en T. Generales, y Medios de Comunicación (A). 1 Acdo. Núm. Exp. 2202/2023.

Pedroza Olivares Juan Francisco su Sucesión. Sucesorio Familiar Informe del Archivo General de Notarias y Se Señala Fecha de Aud. del 801 (Ar). 1 Acdo. Núm. Exp. 2160/2024.

Pérez Laguna Samuel su Sucesión. Sucesorio Familiar Se Agrega Informe del Archivo Judicial (Ar). 1 Acdo. Núm. Exp. 646/2025.

Pimentel Moreno Martha. Test. Autr. en Sicor Proporcionan el Folio Correspondiente (Ar). 1 Acdo. Núm. Exp. 12/1994.

Pozos Canales Mariana Elizabeth vs. Jiménez Méndez Daniel Efraín. Controversias del Orden Familiar Comparecencia de Notif. Personal. San. 1 Acdo. Núm. Exp. 424/2023.

Quintero Briones Elizabeth vs. Baltazar Romero Mauricio. Controversias del Orden Familiar Desahogo de Vista del M. P., Se Da por Enterado de Fecha de Aud. (Ar). 1 Acdo. Núm. Exp. 732/2024.

Quiroz Anastasio Pedro vs. Morán Pérez Alondra Briseida. Controversias del Orden Familiar Incompetencia Copnflicto. 1 Acdo. Núm. Exp. 28/2026.

Ramírez Parada Flor Cristina vs. Héctor Villalpando Sandoval. Esp. Hip. Mantario del Señor Hcotr, Solicita Se Notifique a Acredor Alimentario, que Ya Es Mayor de Edad y Se Autoriza (Ar). 1 Acdo. Núm. Exp. 1544/2009.

Ricoy López Nereyda su Sucesión. Sucesorio Familiar Se Ponen Oficios a Disposición de la Parte Interesada (Ar). 1 Acdo. Núm. Exp. 8/2026.

Rodríguez Sánchez Maura Concepción su Sucesión. Sucesorio Familiar Informe del Archivo Judicial (Ar). 1 Acdo. Núm. Exp. 2470/2024.

Rojas Navarro Luz Patricia. Sucesorio Familiar Se Forma Expdllo. y Se Ordena Elaboración de Oficio para el Aj y Regresar el Exp. (Ar). 1 Acdo. en Expedientillo. Núm. Exp. 428/2011.

Rosa Ángela Cano Méndez vs. Martín Hernández Tejeda. Especial Familiar la Señora Rosa Solicita Se Elabore de Nueva Cuenta Ced. de Notificaicón, y Se Autoriza (Ar). 1 Acdo. Núm. Exp. 1666/2023.

Rosell Hernández Emma su Sucesión. Sucesorio Familiar Solicitan Aud. del 801 y Se Les Da Fecha para su Celebración (Ar). 1 Acdo. Núm. Exp. 310/2025.

Ruiz Flores María Alejandra vs. Gómez Espinosa de Los Monteros Israel. Especial Familiar el Señor Israel Señala Domicilio, Autoriza en T. Generales, y Medios de Comunicación (Ar). 1 Acdo. Núm. Exp. 490/2024.

Sámano González Dulce María vs. Ortiz Arredondo Julio César. Controversias del Orden Familiar la Señora Dulce Proporciona Dom. para Opir y Rcibir Not., Medios de Comunicación, y Se requiere Al Encargado del Turno para Realizar el Exh. Solicitado y Ordenado (Ar). 1 Acdo. Núm. Exp. 574/2024.

Solís García Karen vs. Aguirre Navarro Luis Ángel. Controversias del Orden Familiar Mandatario Judicial de la Señora Solís García Karen Solicita Se Elabore Nuevamente Ced. para Notificar y Se Autoriza (Ar). 1 Acdo. Núm. Exp. 786/2024.

Sánchez Sánchez Sandra Margarita vs. González Hernández Víctor. Controversias del Orden Familiar Se Forma Expdllo. Con Razón del Encargado del Archivo de que No Se Encuentra el Exp. en el Juzgado y Se Solicita Proporcionen Los Datos Con Los que Se Fue Al Archivo (Ar). 1 Acdo. en Expedientillo. Núm. Exp. 618/2016 Expedientillo.

SOLO CONSULTA
SOLO CONSULTA
SOLO CONSULTA

Tovilla Zenteno Consuelo. Sucesorio Familiar el Representante Común, Solicita Copias Certificadas y Se Le Autorizan (Ar). 1 Acdo. Núm. Exp. 1379/2022.

Valencia Tobon Alma Carolina vs. Cruz Díaz Hazel Isaac. Controversias del Orden Familiar Desechar. 1 Acdo. Núm. Exp. 54/2026.

Valerio González Jovita vs. Arriaga Chávez Héctor. Controversias del Orden Familiar Cedula de Notif. Sin Diligenciar (Ar). 1 Acdo. Núm. Exp. 88/2017 Inc. de Pago de Pensiones Alimenticias Adeudadas.

Vázquez Jardines Hilda su Sucesión. Sucesorio Familiar Se Forma Expdllo. Con Promoción y Razón del Encargado del Archivo, No Se Encuentra Exp. en Gavetas, Se Ordena Busqueda de Datos para Solicitar Devolución de Archivo Judicial (Y). 1 Acdo. en Expedientillo. Núm. Exp. 150/2022.

Velázquez Andrade Martha Xóchitl su Sucesión. Sucesorio Familiar Informe del Archivo Judicial (Ar). 1 Acdo. Núm. Exp. 800/2025.

Zaga Minian Elías. Juris. Voluntaria Familiar Mandatario Revoca a un Profesionista, Autoriza a Otro, No Valores (Ar). 1 Acdo. Núm. Exp. 274/2024.

NO PUBLICADOS

Alavez Vega Fernando vs. Castro Rivera Valentina. Especial Familiar Mandatario Interpone Tercer Recurso de Apel. (Mi). 3 Acdos. en Cuadernillo. Núm. Exp. 1080/2022 Tomo II.

Arias Montes Daniel su Sucesión. Sucesorio Familiar Heredera Solicita Notificar a Albacea para que Acepte el Cargo (Y). 1 Acdo. Núm. Exp. 1676/2018.

Benitez González Alberto vs. Pérez Acosta Francisca. Especial Familiar Se Forma Expedientillo, Se Ordena Oficio por Medios Electrónicos Con Datos Proporcionados Al Archivo Judicial para Devolución de Autos. 1 Acdo. en Expedientillo. Núm. Exp. 1920/2015.

Bribiesca García Elisa Marisol vs. Ortega García Javier Israel. Controversias del Orden Familiar 278 y 279 C. P. C. Aud. para Plática Con Las Personas Intervinientes, y Con la Adolescente. (Crv). 1 Acdo. Núm. Exp. 368/2021.

Cardoso Contreras Mariana vs. Gallardo Romero Arturo. Controversias del Orden Familiar Se Agrena Escritos a Expdllo. y Se Reservan para Ser Acordados Cuando Pasen Con el Exp. (Ar). 1 Acdo. en Expedientillo. Núm. Exp. 1640/2022 Expedientillo.

Cedillo José Luis Vega. Sucesorio Familiar Mandatario Judicial de Heredera Solicita Copias Certificadas. 1 Acdo. Núm. Exp. 16/2022.

Cervantes Corona Antonio su Sucesión. Sucesorio Familiar Denunciante Solicita Fecha de 790 (Y). 1 Acdo. Núm. Exp. 656/2025.

Chávez Chávez Berenice su Sucesión. Sucesorio Familiar Tres Cedulas de Notif. y Razones de Actuario, Diligenciadas (Y). 1 Acdo. Núm. Exp. 686/2023 Secc. Segunda.

Cinthia Maribel Porrás Navarro vs. Erick Antonio Meza Trillo. Especial Familiar Se Agrega Razón en Donde Se Notifican por Parte del Señor Erick Antonio del Auto de Fecha Once de Septiembre del Dos Mil Veinticinco (Ar). 1 Acdo. en Incidente. Núm. Exp. 2038/2023 Inc. de Incremento de Pensión Alimenticia.

Cortés González Armando su Sucesión. Sucesorio Familiar Informe de Busqueda de Test. de la Directora del Archivo Judicial (Y). 1 Acdo. Núm. Exp. 732/2025.

Covarrubias Peña Fernando vs. Marín Aguilar Martha Aurelia. Especial Familiar Oficio de la Directora del Archivo Judicial Devolviendo Autos, Se Glosa Expdllo. (Y). 1 Acdo. Núm. Exp. 422/2010.

Farelas Mota Pedro Andrés. Juris. Voluntaria Familiar Señores Manifiestan su Oposición a Las Presentes Diligencias y que Se Nombre Al Señor Padro y a la Señora María como Tutores de la Señora Leona (Mi). 1 Acdo. Núm. Exp. 2180/2024.

Flores Avilés Andrés (su Sucesión). Sucesorio Familiar Señora Acepta y Protesta Cargo de Albacea (Y). 1 Acdo. Núm. Exp. 612/2021.

Flores Valencia Andrés vs. Garduño Garduño Jacinto. Sucesorio Familiar Comparecencia, Razón de Copias Certificadas (Y). 1 Acdo. Núm. Exp. 86/2025.

Galván Jiménez Marco Antonio su Sucesión. Sucesorio Familiar Mandatario de Denunciante Hace Aclaraciones y Solicita Notificar Nuevamente (Y). 1 Acdo. Núm. Exp. 680/2025.

García Ponce Óscar su Sucesión. Sucesorio Familiar Mandatario de Denunciante Proporciona Dom. para Elaborar Ced Not de Nva Cta (Y). 1 Acdo. Núm. Exp. 24/2025.

Gómez Villalvazo Martha Elizabeth vs. Rodríguez López Saúl. Controversias del Orden Familiar Señora Hace Manifestaciones de la Respuesta de Exh. (Y). 1 Acdo. Núm. Exp. 636/2024.

González Granados María Concepción Flora su Sucesión. Sucesorio Familiar Notario Remite Copia Certificada de Instrumento Notarial (Y). 1 Acdo. Núm. Exp. 286/2025.

González Jiménez Velia su Sucesión. Sucesorio Familiar Persona Designada como Albacea Manifiesta Aceptar el Cargo de Albacea (Y). 1 Acdo. Núm. Exp. 542/2024.

González García Sergio vs. González Topete Arias Socorro Garciela. Especial Familiar Se Glosan Dos Informes del Archivo Judicial (Y). 1 Acdo. en Expedientillo. Núm. Exp. 548/2019 Expedientillo.

Gutiérrez Bolaños Nancy Marisela vs. Torres Rivera Mario Alberto. Controversias del Orden Familiar Informe de Intervenci+On Especializada, Se Señala Aud. para Checar resultados de Estudios Psicológicos(Ar). 1 Acdo. Núm. Exp. 1486/2021 Tomo II.

Hernández Bautista Hilda vs. Flores Moreno Alejandro. Cont. Ord. Fam. Señor Proporciona Dom. para Notificar a Señora Llegada de Autos (Y). 1 Acdo. Núm. Exp. 322/2012.

Islas Díaz Claudia y Islas Díaz María vs. Islas Díaz Lucía. Controversias del Orden Familiar Comparecencia de Copias (Y). 1 Acdo. Núm. Exp. 1704/2024.

Joel Maruri Sánchez y Norma López Bobadilla. Especial Familiar Oficio de la Directora del Archivo Judicial Devolviendo Autos, Se Glosa Expdllo. (Y). 1 Acdo. Núm. Exp. 1802/2023.

López Páez Elvia vs. García Hernández Juan. Especial Familiar Señor Hace Manifestaciones, No Acredita Personalidad (Y). 1 Acdo. en Expedientillo. Núm. Exp. 1074/1996.

Magdaleno Cruz Hernández. Sucesorio Familiar Informe de Dif (Y). 1 Acdo. Núm. Exp. 204/2024.

María del Rocío Garcés León vs. Carmona Luna César. Controversias del Orden Familiar Informe de Trabajo Social, Se Ordena Notificar, Mandataria de Señora Solicita Oficio Recordatorio (Y). 1 Acdo. Núm. Exp. 354/2024.

Martínez Castro Hugo Andrés vs. Ortiz Ortiz Patricia del Carmen. Especial Familiar Señor Solicita Copias Certificadas (Y). 1 Acdo. en Incidente. Núm. Exp. 184/2020 Inc. de Liquidación de la Sociedad Conyugal.

Martínez Jaime David vs. Gamboa Cruz María Fernanda. Controversias del Orden Familiar Señor Exhibe Interrogatorios para Testigos (Y). 1 Acdo. Núm. Exp. 2232/2024.

Medina Osorio Adelina. Sucesorio Familiar Señora Proporciona Dom. para Notificar a Cohers. (Y). 1 Acdo. Núm. Exp. 374/2020.

Moreno Hernández Manuel vs. Reyes Deniz Natalie. Especial Familiar Devolución de Exh. Diligenciado (Y). 1 Acdo. Núm. Exp. 926/2024.

Nava Hernández Enrique su Sucesión. Sucesorio Familiar Desahogo de Ministerio Público (Y). 1 Acdo. Núm. Exp. 748/2025.

Pacheco Manzanares Roberto su Sucesión. Sucesorio Familiar Se Forma Expedientillo, Se Ordena Oficio por Medios Electrónicos Con Datos Proporcionados Al Archivo Judicial para Devolución de Autos. 1 Acdo. Núm. Exp. 1382/2016.

Pérez Casasola Joaquín su Sucesión. Sucesorio Familiar Heredera Solicita Autr. de Persona Séptimo Párrafo (Y). 1 Acdo. Núm. Exp. 186/2022.

Pérez Medel Patricia vs. Toto Arellano Noel Iván. Especial Familiar Mandataria Solicita Se Aclare Auto y Se Elabore Oficio Correspondiente (Mi). 1 Acdo. Núm. Exp. 836/2022.

Reyes Paredes Martha Isabel vs. Pacheco Gómez Alberto. Especial Familiar Señor Solicita Se Elabore de Nueva Cuenta Oficio para Registro Civil (Y). 1 Acdo. en Expedientillo. Núm. Exp. 680/1995.

Ríos Nequis Paola Esperanza vs. Moreno Castro José Ricardo. Especial Familiar Señor Desahoga Vista Respecto de Pruebs. Supervenientes (Mi). 1 Acdo. en Incidente. Núm. Exp. 1128/2023 Inc. para Resolver Las Consecuencias Inherentes a la Disol. del Vinculo Matrimonial.

Ríos Nequis Paola Esperanza vs. Moreno Castro José Ricardo. Especial Familiar Señor Manifiesta Inancistencia de la Niña a Las Convivencias en Cecofam, Solicita Se Haga Valer Medidad de Apremio y Se Autorice a Familiar Asistir a Las Convivencias (Mi). 2 Acdos. Núm. Exp. 1128/2023 Tomo III.

Rosas Rivas Jorge su Sucesión. Sucesorio Familiar Informe de Busqueda de Test. de la Directora del Archivo Judicial (Y). 1 Acdo. Núm. Exp. 676/2025.

Rosete Hernández Karla Gabriela. Sucesorio Familiar Se Forma Expedientillo, Se Ordena Oficio por Medios Electrónicos Con Datos Proporcionados Al Archivo Judicial para Devolución de Autos. 1 Acdo. en Expedientillo. Núm. Exp. 1846/2016.

Ruíz González Jacinto Ricardo su Sucesión. Sucesorio Familiar Mp Desahoga Vista y Realiza Pedimento Respecto de Si el Señor Proceo O. Reconocio Hijos (Mi). 1 Acdo. Núm. Exp. 2406/2024.

Salazar Jardón María de la Luz. Int. Coherederas Mrevocan y Autorizan, Señalan Dom. y Solicitan Copias Simples (Y). 1 Acdo. Núm. Exp. 1364/2001.

SOLO CONSULTA
SOLO CONSULTA
SOLO CONSULTA

Solano Fuentes Heine Guadalupe vs. Legorreta Chavero José Arturo. Controversias del Orden Familiar Mandatario de Selñora Exhibe Minuta de Oficio Diligenciado (Y). 1 Acdo. en Incidente. Núm. Exp. 790/2014 Inc. de Pago de Pensiones Alimenticias Retroactivas y Actual. de Pago de Pensión.

Tavera Camarillo Karen Musmed vs. Bojorges Rivas Alfredo Norberto. Controversias del Orden Familiar Informe de Trabajo Social (Y). 1 Acdo. Núm. Exp. 854/2024.

Trujano Suárez Guadalupe. Sucesorio Familiar Se Forma Expdllo. Con Promoción y Razón del Encargado del Archivo, No Se Encuentra Exp. en Gavetas, Se Ordena Busqueda de Datos para Solicitar Devolución de Archivo Judicial (Y). 1 Acdo. en Expedientillo. Núm. Exp. 1026/2023 Act.

Trujillo Correa Ricardo vs. López Lecona Magali. Especial Familiar Informe de la Secretaria de Educación Pública (Y). 1 Acdo. Núm. Exp. 1660/2019.

Trujillo Correa Ricardo vs. López Lecona Magali. Especial Familiar Señor Solicita Elaborar Cedula de Nueva Cuenta Notificar Inc. a Señora (Y). 1 Acdo. Núm. Exp. 1660/2019 Inc. de Visistas y Convivencias.

Vega Zúñiga Sara. Sucesorio Familiar Mandatario Judicial de Denunciante Solicita Elaborar Cedula de Nueva Cuenta (Y). 1 Acdo. Núm. Exp. 172/2019.

AUDIENCIA

Dávila Gómez Cristina Guadalupe vs. Besnier Ovando Óscar Ricardo. Platica Con Las Personas, Se Desahogan Confesionales, Se Ordena Régimen de Convivencias y Estudios Psicológicos (Mi) Ord. Civil Familiar. 1 audiencia. Núm. Exp. 1844/2022 Inc. de Incremento de Pensión Alimenticia Provisional.

Giles Poot José Alfredo vs. Marín Nocedal Lizeth Berenice. Aud. de Ley, Platica Con Las Partes, Convn. Provisional (Ar) Controversias del Orden Familiar 1 audiencia. Núm. Exp. 1712/2019.

Servín Macías Luis su Sucesión. Aud. del 801 (Publica) Ar Sucesorio Familiar. 1 audiencia. Núm. Exp. 210/2025.

Vélez Aranda Sandra Cristel vs. Camacho Cardero Víctor Manuel. Aud. Pública, No Comparecen Las Personas Porque No Se Ha Notificado a la Señora (Mi) Controversias del Orden Familiar 1 audiencia. Núm. Exp. 1312/2023.

LA SECRETARIA DE ACUERDOS
LIC. MARTHA VELASCO GONZÁLEZ

DÉCIMO QUINTO DE LO FAMILIAR

SECRETARÍA "A"
ACUERDOS DEL 29 DE ENERO DEL 2026

Administrativo. Controversias del Orden Familiar 3 Acdos. Núm. Exp. 6000/2026 Administrativo.

Alcántara Orozco Ana Camila vs. Guadarrama Muñoz Carlos Alberto. Controversias del Orden Familiar Tramite. 4 Acdos. Núm. Exp. 1087/2024 Principal.

Arce Portillo Juan Manuel su Sucesión. Sucesorio Familiar Tramite. 1 Acdo. Núm. Exp. 1547/2024 Principal.

Barriga Olvera Verónica Itzel vs. Miguel Ortiz Ignacio. Controversias del Orden Familiar Tramite. 1 Acdo. Núm. Exp. 1289/2023 Tomo II.

Bartolo Velázquez Alexis vs. López Lucio Emilia Yoselin. Controversias del Orden Familiar Tramite. 5 Acdos. Núm. Exp. 2117/2024 Principal.

Cedillo Flores Jesús su Sucesión. Sucesorio Familiar Tramite. 3 Acdos. Núm. Exp. 21/2026 Principal.

Contreras Gutiérrez Yoaranice Lina vs. Montes Valdéspino Alberto. Controversias del Orden Familiar Enviar Exhorto. 1 Acdo. Núm. Exp. 1251/2023 Principal.

Corona Salas Daniel. Sucesorio Familiar Tramite. 1 Acdo. Núm. Exp. 1445/2001 Secc. Segunda.

Cortez Peregrino Mariana vs. Lazcano Aguirre Jesús Arnaldo. Controversias del Orden Familiar Tramite. 2 Acdos. Núm. Exp. 1621/2024 Principal.

Cortés Hernández Rodrigo vs. Aguirre Toledo Susana. Especial Familiar Acuerdo. 1 Acdo. en Incidente. Núm. Exp. 1767/2019 Incumplimiento de Visitas y Convivencias.

Cristiani Aranda Elsa Beatriz su Sucesión. Sucesorio Familiar Tramite. 1 Acdo. Núm. Exp. 45/2025.

Cruz Gutiérrez Dora. Ord. Civil Familiar Acuerdo. 1 Acdo. Núm. Exp. 1887/2009 Rendición de Ctas. 2025.

Cruz Santaella Paloma vs. Martínez Rodríguez Mario. Especial Familiar audiencia. 1 Acdo. en Incidente. Núm. Exp. 527/2022 Liquidación de Alimenticia Provisional Vencidas y No Pagadas.

Durán Guzmán Michelle vs. Romero Nicolás Ricardo. Controversias del Orden Familiar Enviar Exhorto. 1 Acdo. Núm. Exp. 199/2022 Principal.

Espinosa Aguilera María de la Luz vs. Sergio Aguilar Medina. Especial Familiar Tramite. 1 Acdo. Núm. Exp. 1157/2015.

Estanislao Calva José Carmen su Sucesión. Sucesorio Familiar Tramite. 1 Acdo. Núm. Exp. 541/2025 Principal.

Fabián Rodríguez Gregorio vs. Mosqueda Dorado Paola. Controversias del Orden Familiar Tramite. 4 Acdos. Núm. Exp. 2247/2024 Principal.

Ferreira Alva Ricardo Gaspar su Sucesión. Sucesorio Familiar Tramite. 1 Acdo. Núm. Exp. 1641/2024 Principal.

Flores Cortez María Eugenia su Sucesión. Sucesorio Familiar Tramite. 1 Acdo. Núm. Exp. 405/2025 Principal.

Flores Lozano Francisco Javier vs. González Herrera Karen Estefany. Controversias del Orden Familiar Tramite. 1 Acdo. Núm. Exp. 1691/2024 Principal.

García García Julio Guadalupe su Sucesión. Sucesorio Familiar Acuerdo(Dada). 1 Acdo. Núm. Exp. 179/2025 Principal.

García Gómez José Concepción su Sucesión. Sucesorio Familiar Nuevo. 1 Acdo. Núm. Exp. 55/2026 Principal.

García González Daniel vs. Lara Santiago Gloria Isela. Controversias del Orden Familiar Acuerdo. 1 Acdo. Núm. Exp. 893/2023 Principal.

Gaytán Partida Lylly vs. Zúñiga Arellano Francisco Javier. Controversias del Orden Familiar Acuerdo. 1 Acdo. Núm. Exp. 89/2014 Inc. de Cancel. de Pensión Alimenticia.

Gómez Castillo José de Jesús vs. Gómez Sosa Leonardo Evaristo. Controversias del Orden Familiar Tramite. 1 Acdo. Núm. Exp. 1257/2024.

González Ruíz Concepción su Sucesión. Sucesorio Familiar Nuevo. 1 Acdo. Núm. Exp. 833/2025 Principal.

Grageda Araiza Miguel su Sucesión. Sucesorio Familiar Tramite. 1 Acdo. Núm. Exp. 461/2025 Principal.

Guerrero Aguilar Jorge su Sucesión. Sucesorio Familiar Nuevo. 1 Acdo. Núm. Exp. 17/2026 Principal.

Hernández Villanueva Tatiana vs. Avilés Aguilar Antonio. Controversias del Orden Familiar Acuerdo. 1 Acdo. en Incidente. Núm. Exp. 845/2023 Incumplimiento de Convenio.

Isoba García Natalia Esperanza, su Sucesión. Sucesorio Familiar Tramite. 1 Acdo. Núm. Exp. 2069/2015.

Jaimes Reyes Esperanza su Sucesión. Sucesorio Familiar Tramite. 1 Acdo. Núm. Exp. 347/2025 Principal.

Jaimes Rostro Ángela. Ord. Civil Familiar Nuevo. 1 Acdo. Núm. Exp. 57/2026 Principal.

Lira Espinosa Antonio Benjamín vs. Lerma Ana María. Controversias del Orden Familiar Contestación de Agravios. 2 Acdos. en Incidente. Núm. Exp. 1232/2020 Inc. de Impugnación de Firma Falsa.

López Padilla Ivonne Margarita vs. López Malo Arce Jorge Cristian. Controversias del Orden Familiar Acuerdo. 1 Acdo. en Incidente. Núm. Exp. 1477/2021 de Cump. de Convenio.

Luna Velázquez Ana Victoria vs. Ives Amaury Tinoco Martínez. Especial Familiar Tramite. 2 Acdos. en Incidente. Núm. Exp. 1357/2017 Modificación de Convenio.

Madrigal Mendoza Elizabeth vs. Chimal Alfaro Eder Raziel. Controversias del Orden Familiar audiencia. 1 Acdo. Núm. Exp. 1411/2024.

Mancera López Margarita. Sucesorio Familiar Tramite. 1 Acdo. Núm. Exp. 1313/2019.

Marina Martín Juan vs. Garduño Martínez Xóchitl. Especial Familiar Acuerdo. 3 Acdos. Núm. Exp. 307/2024 Principal.

Martínez Eslava Ofelia vs. González Rufino. Marco Antonio. Especial Familiar Tramite. 1 Acdo. Núm. Exp. 281/2010.

Martínez Muñoz Ofelia su Sucesión. Sucesorio Familiar Tramite. 2 Acdos. Núm. Exp. 825/2025 Principal.

Mejía Pérez Luisa Fernanda vs. Santos González José Margarito. Controversias del Orden Familiar Tramite. 1 Acdo. Núm. Exp. 2135/2024 Principal.

Mendieta Vega Ana Leticia vs. Quintero Bravo Juan Raúl. Controversias del Orden Familiar Tramite. 1 Acdo. Núm. Exp. 1273/2024 Principal.

Mendoza Evelyne. Sucesorio Familiar Acuerdo. 1 Acdo. Núm. Exp. 281/2024 Principal.

Merlin Cabrera Alma Delia vs. Ortiz Álvarez Luis Francisco. Controversias del Orden Familiar Tramite. 2 Acdos. Núm. Exp. 1817/2024 Principal.

Molina Valencia Mercedes vs. Delfín Aguirre Margarita. Ord. Civil Familiar Tramite. 2 Acdos. en Incidente. Núm. Exp. 1803/2024 Nul. de Juic. Concluido.

SOLO CONSULTA
SOLO CONSULTA
SOLO CONSULTA

Morales Mantilla Carlos Genaro su Sucesión. Sucesorio Familiar Tramite. 1 Acdo. Núm. Exp. 507/2025 Principal.
Morales Vargas Priscila vs. Uribe García Jonathan Jesús. Controversias del Orden Familiar Tramite. 1 Acdo. en Incidente. Núm. Exp. 605/2020 de Cump. de Sentencia.
Morán Vidal Clotilde su Sucesión. Sucesorio Familiar Acuerdo. 1 Acdo. Núm. Exp. 1267/2023 Secc. Tercera.
Moreno García Moisés. Sucesorio Familiar Acuerdo. 1 Acdo. Núm. Exp. 147/2021 Secc. Cuarta.
Moreno de Gante Dalía vs. Higareda Hoyos César. Especial Familiar 1 Acdo. en Incidente. Núm. Exp. 1351/2022 Inc. de Pensión Alimenticia.
Nájera Ramírez Esteban Alfonso vs. Pineda Vázquez Diana Lorena. Especial Familiar Tramite. 1 Acdo. en Incidente. Núm. Exp. 1555/2021 Inc. de Guardia y Custodia.
Negrete Rosales Luz Ximena vs. Gómez Luna Jonathan. Controversias del Orden Familiar Tramite. 2 Acdos. en Incidente. Núm. Exp. 1317/2022 Modificación de Pensión Alimenticia.
Negrete Rosales Luz Ximena vs. Gómez Luna Jonathan. Controversias del Orden Familiar Tramite. 2 Acdos. en Incidente. Núm. Exp. 1317/2022 Pago de Pensiones Vencidas y No Pagadas.
Nieto Azua Miguel su Sucesión. Sucesorio Familiar Acuerdo. 1 Acdo. Núm. Exp. 709/2025 Principal.
Orbezco Cadena María Aurora vs. Armando Martín González Núñez. Controversias del Orden Familiar Tramite. 1 Acdo. Núm. Exp. 1377/2000.
Ordóñez López Susana. Sucesorio Familiar Tramite. 1 Acdo. Núm. Exp. 629/2013.
Orozco Muñoz Calletano Reyes. Sucesorio Familiar Nuevo. 1 Acdo. Núm. Exp. 59/2026 Principal.
Ortiz Morales José su Sucesión. Sucesorio Familiar Acuerdo. 1 Acdo. Núm. Exp. 829/2025 Principal.
Pérez Flores Carlos Alberto vs. Buenrostro Cano Irma. Especial Familiar Tramite. 1 Acdo. en Incidente. Núm. Exp. 303/2016 Pago de Pensión Alimenticia.
Razo González Ana Rosa vs. González García Luis Felipe. Controversias del Orden Familiar Billete. 2 Acdos. Núm. Exp. 2163/2023 Principal.
Requejo Ricaud Mónica. Juris. Voluntaria Familiar Nuevo. 1 Acdo. Núm. Exp. 207/2025 Principal.
Robledo Hernández Julio vs. Vilchis Téllez Analilia. Especial Familiar Tramite. 1 Acdo. Núm. Exp. 1493/2011 Principal.
Romero Romero Luis su Sucesión. Sucesorio Familiar Tramite. 1 Acdo. Núm. Exp. 1609/2024 Principal.
Romo Batres Gustavo Gabriel su Sucesión. Sucesorio Familiar Acuerdo. 1 Acdo. Núm. Exp. 569/2025 Principal.
Ruíz Barrera Estela su Sucesión. Sucesorio Familiar Tramite. 1 Acdo. Núm. Exp. 379/2025 Principal.
Salas Cardoso Víctor Manuel su Sucesión. Sucesorio Familiar Enviar Exhorto. 1 Acdo. Núm. Exp. 641/2025 Principal.
Sánchez Castilleja José Israel vs. Pérez Hernández Nyrna Carolina. Controversias del Orden Familiar Tramite. 2 Acdos. en Otros. Núm. Exp. 2147/2012 Bis. 2 Principal Tomo II.
Sánchez Catilleja José Israel vs. Pérez Hernández Nyrna Carolina. Controversias del Orden Familiar Tramite. 1 Acdo. en Incidente. Núm. Exp. 2147/2012 Vía de Apremio.
Santiago Sandoval Sandra Guadalup e vs. Lucas Sánchez David. Controversias del Orden Familiar Amparo. 1 Acdo. en Amparo. Núm. Exp. 2107/2024 1235/2025- I.
Sánchez Cruz José. Sucesorio Familiar Tramite. 1 Acdo. Núm. Exp. 1341/2019 Expedientillo.
Tamariz Benitez Yazmín vs. Delgadillo Quintana Iván Manuel. Controversias del Orden Familiar Tramite. 1 Acdo. Núm. Exp. 1511/2024 Principal.
Tecuanhuey Cotzomi Miguel René su Sucesión. Sucesorio Familiar Tramite. 1 Acdo. Núm. Exp. 247/2025 Principal.
Téllez Cuevas Perla Daniela vs. Montes de Oca Cacheux Iván de Jesús. Controversias del Orden Familiar Tramite. 1 Acdo. Núm. Exp. 883/2011 Inc. de Notif. de Cambio de Empleo para Efectos de Pensión Alimenticia.
Tenorio Contreras Bertha. Sucesorio Familiar Acdo. (Ampliación de Término). 1 Acdo. Núm. Exp. 1125/2020 Vía de Apremio.
Tobías Moreno Zita Andrea vs. Rodríguez Tobías Zita Stephanie. Controversias del Orden Familiar Tramite. 1 Acdo. Núm. Exp. 221/2024 Principal.
Uribe Montaño Mario. Sucesorio Familiar Acuerdo. 1 Acdo. Núm. Exp. 79/2023 Principal.
Vázquez Banda Yolanda vs. José Antonio Cobos Liberato. Controversias del Orden Familiar Tramite. 2 Acdos. Núm. Exp. 1047/2001.
Vázquez Méndez Brenda Rocío vs. Platas Laguna Carlos Arturo. Controversias del Orden Familiar Tramite. 6 Acdos. Núm. Exp. 57/2024 Principal.
Villalpando Torres Lilia Elizabeth su Sucesión. Sucesorio Familiar Acuerdo. 1 Acdo. Núm. Exp. 1277/2024 Principal.
Villarreal Garza Elvia Laura vs. Campos Ramírez Jair Alberto. Controversias del Orden Familiar Tramite. 1 Acdo. en Incidente. Núm. Exp. 2119/2012 de Cambio de Guarda y Custodia- Tomo II.
Yáñez Velázquez Karen Joana vs. Zaragoza García Héctor. Controversias del Orden Familiar Tramite. 1 Acdo. Núm. Exp. 1769/2022 Anexo.
Yáñez Velázquez Karen Joana vs. Zaragoza García Héctor. Controversias del Orden Familiar Enviar Exhorto. 1 Acdo. en Incidente. Núm. Exp. 1769/2022 Aumento de Pensión Alimenticia.
Zamora Arce Dimas su Sucesión. Sucesorio Familiar Nuevo. 1 Acdo. Núm. Exp. 845/2025 Principal.
Zavala Irineo María Delfina su Sucesión. Sucesorio Familiar Tramite. 1 Acdo. Núm. Exp. 497/2025 Principal.
Zepeda Gómez Adriana vs. Jorge de la Vega Duarte. Controversias del Orden Familiar Tramite. 1 Acdo. Núm. Exp. 1813/2009.
De la Mora Espitia Luis Servín. Sucesorio Familiar Tramite. 1 Acdo. Núm. Exp. 1539/2013.
Del Olmo Aguilar Sergio vs. Tinajero Hernández Jimena Yael. Controversias del Orden Familiar audiencia. 1 Acdo. Núm. Exp. 865/2024 Principal.

SENTENCIAS INTERLOCUTORIAS

Gamboa Coraza Ricardo su Sucesión. Sucesorio Familiar Sent. Interl. 1 Núm. Exp. 2227/2023 Principal
García Vargas Jesús vs. Cabrera Jiménez Alicia. Especial Familiar Sent. Interl. 1 Sent. Inter. en Incidente. Núm. Exp. 1723/2016 Repos. de Autos
Guerrero Fuentes Joel su Sucesión. Sucesorio Familiar Sent. Interl. 1 Núm. Exp. 151/2025 Principal

LA SECRETARIA DE ACUERDOS
MTRA. CATALINA ORTEGA ROBLEDO

SECRETARÍA "B"
ACUERDOS DEL 29 DE ENERO DEL 2026

Aguilar López Adriana vs. Castillo Rodríguez Carlos Alberto. Especial Familiar 1 Acdo. en Incidente. Núm. Exp. 84/2024 Consecuencias Inherentes a la Disol. del Vinculo Mat.
Aguirre Dugua Xitlali vs. Larson Guerra Jorge. Controversias del Orden Familiar 1 Acdo. en Amparo. Núm. Exp. 1350/2023 908/2025- III.
Aguirre Dugua Xitlali vs. Larson Guerra Jorge. Controversias del Orden Familiar 1 Acdo. en Incidente. Núm. Exp. 1350/2023 Nul. de Actuaciones.
Albarrán Duarte Mariel. Especial Familiar Amparo. 1 Acdo. en Amparo. Núm. Exp. 318/2019 1026/2025.
Alfaro Chávez Raúl su Sucesión. Sucesorio Familiar 1 Acdo. Núm. Exp. 1126/2024 Tomo I.
Alvare Luis. Sucesorio Familiar 1 Acdo. Núm. Exp. 206/2025 Principal.
Anaya García Víctor Hugo vs. Anaya Gutiérrez Ailani Melissa y Gutiérrez Reyes Dulce Marisol. Especial Familiar 2 Acdos. Núm. Exp. 784/2022.
Aramburo Reyes Antonio su Sucesión. Sucesorio Familiar 1 Acdo. en Expedientillo. Núm. Exp. 862/2024 Expedientillo.
Atilano Ortega Arturo su Sucesión. Sucesorio Familiar 1 Acdo. Núm. Exp. 470/2025 Principal.
Ávila y Rodríguez Enrique. Sucesorio Familiar Nuevo. 1 Acdo. Núm. Exp. 42/2026 Principal.
Banda Ávila María del Pilar vs. Martín Vicente Moreno Olivier. Controversias del Orden Familiar 1 Acdo. Núm. Exp. 922/2001.
Barnard Mendoza Daniela vs. Cornejo de la Luz Adrián Israel. Especial Familiar Dada. 1 Acdo. en Expedientillo. Núm. Exp. 856/2022.
Barrón Badillo Pamela Yolanda vs. Arellano Leal Luis Antonio. Controversias del Orden Familiar 1 Acdo. en Incidente. Núm. Exp. 150/2024 Incumplimiento de Régimen de Visitas y Convivencias Promov. por Luis Antonio Arellano Leal. Actual.
Belmont Vázquez Nohemí vs. Rotsen Alexis Téllez Robles. Controversias del Orden Familiar 1 Acdo. en Incidente. Núm. Exp. 1616/2017 Inc. de Cobro de Pensiones.
Cabrera Solís Manuel Guillermo. Sucesorio Familiar 1 Acdo. en Expedientillo. Núm. Exp. 1780/2024 Expedientillo.
Casas Gutiérrez Gustavo Efrén su Sucesión. Sucesorio Familiar 1 Acdo. Núm. Exp. 2454/2024 Principal.

SOLO CONSULTA
SOLO CONSULTA
SOLO CONSULTA

Casillas Sánchez Carmen. Sucesorio Familiar 1 Acdo. Núm. Exp. 980/2005.
Castillo Acosta Norma Amelia vs. Galindo Flores Jorge. Ord. Civil Familiar Amparo. 1 Acdo. en Amparo. Núm. Exp. 1026/2010 656/2024- III.
Castillo Campos María Fernanda vs. Castillo Padrón Enrique. Controversias del Orden Familiar 1 Acdo. en Incidente. Núm. Exp. 2000/2021 Inc. de Cancel. de Alimentos.
Castillo López Tomás. Sucesorio Familiar 1 Acdo. Núm. Exp. 1688/2010 Secc. Segunda.
Castillo Montaño Dulce Patricia vs. Medina Couret Ramses. Especial Familiar 1 Acdo. Núm. Exp. 1618/2007 Inc. de Cancel. de Pensión Alimenticia.
Cedillo Cruz Dulce María de Jesús vs. Mario Cruz Dávila. Controversias del Orden Familiar 1 Acdo. en Incidente. Núm. Exp. 1892/2010 Inc. de Nulidad, 2.
Cervantes Chávez Lorenzo su Sucesión. Sucesorio Familiar Nuevo. 1 Acdo. Núm. Exp. 58/2026 Principal.
Chávez Aguilar Gumersindo. Sucesorio Familiar Expedientillo. 1 Acdo. Núm. Exp. 1086/2021 Secc. Segunda.
Chávez Garduño Paula. Sucesorio Familiar 1 Acdo. Núm. Exp. 498/2018 Principal.
Comsulea María Carmen vs. D Ambrosio de la Fuente Roberto Manuel. Controversias del Orden Familiar 2 Acdos. Núm. Exp. 1632/2024 Principal.
Contreras Hernández Juana. Sucesorio Familiar 1 Acdo. Núm. Exp. 1954/2021 Principal.
Córdova Chávez Montserrat Pamela vs. Vázquez Martínez Alfonso. Controversias del Orden Familiar 1 Acdo. Núm. Exp. 888/2019.
Díaz Rentería Miguel su Sucesión. Sucesorio Familiar 1 Acdo. Núm. Exp. 2336/2024 Principal.
Domínguez González Juan Carlos. Sucesorio Familiar 2 Acdos. en Incidente. Núm. Exp. 1732/2017 Rendición Decuenta Ejercicio 2025.
Espinosa Jardines Luz María Gracia vs. Julio Villeda Delgado. Controversias del Orden Familiar 1 Acdo. Núm. Exp. 1262/2007.
Estrada Hernández Reyna su Sucesión. Sucesorio Familiar 1 Acdo. Núm. Exp. 684/2025 Principal.
Flores González Rosalva vs. Juan Carlos Cid Ramírez. Controversias del Orden Familiar 1 Acdo. en Incidente. Núm. Exp. 1514/2008 Inc. de Cancelación.
Franco Varas Marco Arturo vs. Pacheco Flores Linda Isabel. Especial Familiar 1 Acdo. Núm. Exp. 1438/2017.
Fuentes Martínez Brandon Michelle vs. García Farfán Nayeli Abigail. Controversias del Orden Familiar Amparo. 3 Acdos. en Amparo. Núm. Exp. 1526/2023 2/2026- II.
Gallegos Rivera Liliana vs. Merchan Mayorga Michel Miguel. Controversias del Orden Familiar 1 Acdo. en Incidente. Núm. Exp. 1706/2024 Actual. de Pensión Alimenticia.
Gallegos Rivera Liliana vs. Merchan Mayorga Michel Miguel. Controversias del Orden Familiar 1 Acdo. Núm. Exp. 1706/2024 Principal.
García Garfias Nicolás vs. Emilia Reyes Montaño. Especial Familiar 1 Acdo. Núm. Exp. 1170/2000.
García Lagunes José Alberto vs. García Ruíz Elizabeth García Ruíz. Especial Familiar 1 Acdo. Núm. Exp. 870/2018 Principal Tomo II.
García Santiago María de la Luz vs. José de Jesús Paredes Álvarez. Controversias del Orden Familiar 1 Acdo. Núm. Exp. 464/2004.
González Magaña Aurelio. Sucesorio Familiar 1 Acdo. en Expedientillo. Núm. Exp. 718/2023 Expedientillo.
González Valencia Norberto su Sucesión. Sucesorio Familiar 1 Acdo. Núm. Exp. 376/2025 Principal.
Gudiño Medina Ma Guadalupe su Sucesión. Sucesorio Familiar 1 Acdo. Núm. Exp. 762/2025 Principal.
Guevara Vergara María Elena vs. Guizar Moreno Carlos. Especial Familiar 1 Acdo. Núm. Exp. 1304/2021.
Hernández Hernández Yésica vs. Sandoval Clavellina José Gudalupe. Controversias del Orden Familiar 3 Acdos. en Amparo. Núm. Exp. 572/2025 1230/2025.
Hofmann García Félix Federico. Controversias del Orden Familiar 1 Acdo. en Incidente. Núm. Exp. 1328/2013 Inc. de Nul. de Actuaciones.
Hofmann García Félix Federico. Sucesorio Familiar 1 Acdo. Núm. Exp. 1328/2013 Inc. de Remoción Albacea Tomo II.
Hofmann García Félix Federico. Sucesorio Familiar 7 Acdos. Núm. Exp. 1328/2013 Principal Tomo V (5).
Juárez Aguilar Joaquín Alejandro vs. Noguez Chávez Jaquelíne. Controversias del Orden Familiar 1 Acdo. en Incidente. Núm. Exp. 1056/2023 Cump. de Colnvenio y/o Ejecc. de Senetencia.
Laguna Becerril Alexis Daniela vs. Vargas Domínguez Fernando Daniel. Controversias del Orden Familiar 1 Acdo. en Incidente. Núm. Exp. 1186/2024 Inc. de Susp. de Régimen de Visitas.
Laguna Becerril Alexis Daniela vs. Vargas Domínguez Fernando Daniel. Controversias del Orden Familiar 2 Acdos. Núm. Exp. 1186/2024 Principal.
Levario Martínez Vangelis Arody vs. Medina Aviña Magali Anaid. Especial Familiar 1 Acdo. Núm. Exp. 1698/2022 Principal.
León Casillas Yolanda y Leor Morón Arturo vs. Marín García Tomás Abdias. Controversias del Orden Familiar 2 Acdos. Núm. Exp. 1812/2019 Principal Tomo II.
Luna García Gregorio vs. García Islas Magdalena. Controversias del Orden Familiar Amparo. 1 Acdo. en Amparo. Núm. Exp. 1622/2024 1668/2025.
Luna García Gregorio vs. García Islas Magdalena. Controversias del Orden Familiar Dada. 1 Acdo. Núm. Exp. 1622/2024 Tomo II Principal.
Malagón Ramos Virginia su Sucesión. Sucesorio Familiar 1 Acdo. Núm. Exp. 1036/2024.
Maldonado Domínguez Rubén Jacobo vs. Sánchez Enríquez Irais Yoselin. Ord. Civil Familiar Amparo. 1 Acdo. en Amparo. Núm. Exp. 706/2011 1049/2025.
Martínez Camarena Nelida Patricia su Sucesión. Sucesorio Familiar 1 Acdo. Núm. Exp. 12/2026 Principal.
Martínez González Salvador su Sucesión. Sucesorio Familiar 1 Acdo. Núm. Exp. 718/2025 Principal.
Miranda González Martha su Sucesión. Sucesorio Familiar Nuevo. 1 Acdo. Núm. Exp. 56/2026 Principal.
Mogollon González Fidel Enrique Jesús vs. Benavente Drapela Ana María. Especial Familiar 1 Acdo. en Incidente. Núm. Exp. 1618/2021 Inc. de Aumento de Pensión Tomo II.
Molina Lozano Lydia Judith vs. Silva Delgadillo César Alberto. Controversias del Orden Familiar 2 Acdos. Núm. Exp. 852/2019.
Moreno Jamaica Juana, su Sucesión. Sucesorio Familiar 1 Acdo. Núm. Exp. 1486/2015.
Muñoz Aguilera Miguel vs. Mónica Huerta Reséndiz. Ord. Civil Familiar Turna a Sentencia. 1 Acdo. en Incidente. Núm. Exp. 900/2023 Inc. de Compensación.
Nájera Soria Joel. Sucesorio Familiar 1 Acdo. Núm. Exp. 688/2025 Principal.
Nochebuena Reyes Juan su Sucesión. Sucesorio Familiar 1 Acdo. Núm. Exp. 608/2025 Principal.
Odabachian Gutiérrez Tania vs. Paulon Fuentes Emilio. Especial Familiar 1 Acdo. Núm. Exp. 590/2019 Inc. de Nul. de Convn. para Regular Las Cuestiones Inherentes a la D. V. M., Tomo V.
Olguín Herrera Alejandra vs. Hernández Gutiérrez Luis Enrique. Controversias del Orden Familiar 2 Acdos. Núm. Exp. 726/2024.
Olvera Rojas Juventino su Sucesión. Sucesorio Familiar 1 Acdo. Núm. Exp. 2066/2024 Principal.
Palma Chargoy Abraham su Sucesión. Sucesorio Familiar 1 Acdo. Núm. Exp. 2272/2024 Principal.
Pasquel Ruíz Enriqueta Adriana vs. Saval Pérez Arturo José. Especial Familiar 1 Acdo. Núm. Exp. 1466/2017 Principal Tomo III.
Pérez Castillo Cecilia su Sucesión. Sucesorio Familiar 1 Acdo. Núm. Exp. 1974/2024 Principal.
Pizarro Elisa su Sucesión. Sucesorio Familiar 1 Acdo. Núm. Exp. 698/2025 Principal.
Porrás Briñoles Carmen Leonor. Sucesorio Familiar 1 Acdo. Núm. Exp. 998/2017 Secc. Segunda.
Ramírez Sánchez Meinarda vs. Teodoro González Juan. Controversias del Orden Familiar 1 Acdo. Núm. Exp. 744/2019.
Ramos Ramírez Francisco su Sucesión. Sucesorio Familiar 1 Acdo. Núm. Exp. 800/2015.
Rendón Segoviano Alberto Jorge vs. Vargas Sánchez Verónica. Controversias del Orden Familiar 2 Acdos. en Amparo. Núm. Exp. 966/2024 980/2024.
Rendón Segoviano Alberto Jorge vs. Vargas Sánchez Verónica. Controversias del Orden Familiar 1 Acdo. Núm. Exp. 966/2024 Principal.
Rentería Farías Víctor Manuel su Sucesión. Sucesorio Familiar 1 Acdo. Núm. Exp. 546/2025 Principal.
Reyes González Gerardo su Sucesión. Sucesorio Familiar 1 Acdo. Núm. Exp. 36/2026 Principal.
Reyes Mancilla José Natividad. Sucesorio Familiar 1 Acdo. Núm. Exp. 280/2021.
Reynoso Licóna Adriana vs. Huerta Ortega Daniel. Controversias del Orden Familiar 1 Acdo. Núm. Exp. 1072/2021.

SOLO CONSULTA
SOLO CONSULTA
SOLO CONSULTA

Rivas Hernández Víctor su Sucesión. Sucesorio Familiar 1 Acdo. Núm. Exp. 34/2026 Principal.
Rivera Treviño Óscar Alejandro su Sucesión. Sucesorio Familiar 1 Acdo. Núm. Exp. 640/2025 Principal.
Rodríguez Álvarez Valery Alejandra vs. Barenas López Héctor Jesús. Especial Familiar 1 Acdo. Núm. Exp. 2196/2023 Tomo I.
Rodríguez Espinosa Enriqueta. Sucesorio Familiar 1 Acdo. Núm. Exp. 952/2004.
Rodríguez Reyna Evangelina su Sucesión. Sucesorio Familiar 1 Acdo. Núm. Exp. 22/2026 Principal.
Rojas Alcántara Ana Laura vs. López García Víctor Eduardo. Especial Familiar 1 Acdo. en Expedientillo. Núm. Exp. 794/2023 Expedientillo.
Romero Solís Juana su Sucesión. Sucesorio Familiar 1 Acdo. Núm. Exp. 258/2025 Principal.
Romero Zepedsa Luis Bernardo. Sucesorio Familiar 1 Acdo. Núm. Exp. 744/2017 Principal Tomo II.
Salazar e Hijar Enrique Lorenzo. Sucesorio Familiar 3 Acdos. Núm. Exp. 1338/2016.
Salinas Meza Concepción. Sucesorio Familiar Dada. 1 Acdo. en Expedientillo. Núm. Exp. 424/2014 Expedientillo.
Soria Ayala Reynaldo su Sucesión. Sucesorio Familiar 1 Acdo. Núm. Exp. 816/2025 Principal.
Soto Nápoles Feliciano. Sucesorio Familiar 1 Acdo. Núm. Exp. 244/2014.
Suárez González Enrique su Sucesión. Sucesorio Familiar 1 Acdo. Núm. Exp. 278/2025 Principal.
Tapia Roque Juan Miguel vs. Moctezuma Montaño Yazmín. Controversias del Orden Familiar 3 Acdos. Núm. Exp. 1810/2023 Tomo V.
Tenorio Pérez Lindy Enriqueta vs. Israel Gamboa Cajigal. Especial Familiar 2 Acdos. en Incidente. Núm. Exp. 368/2018 Pensión Alimenticia Provisional Vencida y No Pagada; y Pensión Definitiva.
Torres Muciño Macario. Sucesorio Familiar 1 Acdo. en Incidente. Núm. Exp. 1778/2009 Inc. de Repos. de Actuaciones.
Valencia Mena Salvador su Sucesión. Sucesorio Familiar 1 Acdo. Núm. Exp. 748/2025 Principal.
Vargas Sánchez Claudia Maricela vs. Solís Baroja Israel. Controversias del Orden Familiar 1 Acdo. Núm. Exp. 1268/2024 Principal.
Varguez Sánchez Ana Montserrat vs. Carlos Ordóñez Monroy. Controversias del Orden Familiar 1 Acdo. Núm. Exp. 818/2011.
Vázquez Sabino. Constancio. Sucesorio Familiar 1 Acdo. Núm. Exp. 964/2014.
Vega Pozas Ricardo vs. Castañeda Martínez Rocío del Carmen. Especial Familiar 1 Acdo. Núm. Exp. 1166/2020.
Villavicencio Robles Velda Verónica vs. Gutiérrez Germán Jonathan Rafael. Controversias del Orden Familiar 2 Acdos. Núm. Exp. 1832/2024 Principal Tomo II.
De Luna Bueno Karina Reyna vs. Padrón Mandujano Pedro Pool. Especial Familiar 1 Acdo. Núm. Exp. 2102/2023 Principal.
Del Río Sánchez Raymundo vs. Galnares Mier Terán Verónica Guadalupe. Ord. Civil Familiar 1 Acdo. Núm. Exp. 2230/2016 Tomo V.
Álvarez Ansastigui Nataly Montserrat vs. Valdez Velázquez Jaime Emmanuel. Controversias del Orden Familiar 1 Acdo. Núm. Exp. 1532/2019.

NO PUBLICADOS

Quepons Filidor Felipe de Jesús vs. Lafarga Arellano Alma Lidya. Especial Familiar No Publicado. 2 Acdos. Núm. Exp. 1410/1998 Principal.

AUDIENCIA

Irazoque Gómez Brenda Susana vs. Ríos Villa Brandon. Controversias del Orden Familiar 1 audiencia. Núm. Exp. 2310/2024 Principal.
Landeta Cabrera Genoveva su Sucesión. Sucesorio Familiar. 1 audiencia. Núm. Exp. 36/2025 Principal.
Oviedo López Pamela Imelda vs. Pérez Morales Benjamín. Especial Familiar. 1 Aud. en Incidente. Núm. Exp. 1434/2019 Inc. de Cancel. de Pensión Alimenticia.

LA SECRETARIA DE ACUERDOS
LIC. JANETH ARELLANO NICOLAS

DÉCIMO SEXTO DE LO FAMILIAR

SECRETARÍA "A"
ACUERDOS DEL 29 DE ENERO DEL 2026

Acevedo Ocampo Ana Karina vs. Ramírez Rodríguez Evaristo. Controversias del Orden Familiar Tgc. 1 Acdo. Núm. Exp. 1879/2012.
Aguilar María su Sucesión. Sucesorio Familiar Pph. 1 Acdo. Núm. Exp. 593/2025.
Antonio Guillén Yohalli vs. Rayón Zapata Emanuel Sebastián. Controversias del Orden Familiar Pph. 2 Acdos. Núm. Exp. 389/2022 Tomo Tres.
Arellano Álvarez Adolfo. Ord. Civil Familiar Tgc. 1 Acdo. en Otros. Núm. Exp. 1391/2014 Cuad. de Rendición de Cuentas.
Ávila Campero Raúl Camilo su Sucesión. Sucesorio Familiar Ecj. 1 Acdo. Núm. Exp. 2279/2024.
Bustillos Reyes Gustavo Luis su Sucesión. Sucesorio Familiar Tgc. 1 Acdo. Núm. Exp. 495/2025.
Cabareda Subeldia Bertha su Sucesión. Sucesorio Familiar Ecj. 1 Acdo. Núm. Exp. 269/2025.
Cabrera Cardona Brenda vs. Amador García Adán Edmundo. Controversias del Orden Familiar Tgc. 1 Acdo. en Incidente. Núm. Exp. 319/2024 Inc. de Incumplimiento de Convenio.
Campos Hernández Antonio su Sucesión. Sucesorio Familiar Pph. 1 Acdo. Núm. Exp. 291/2025.
Casas Aguirre Gustavo Javier su Sucesión. Sucesorio Familiar Tgc. 1 Acdo. en Expedientillo. Núm. Exp. 293/2025.
Cedillo Figueroa María Alejandra. Juris. Voluntaria Familiar Tgc. 1 Acdo. en Otros. Núm. Exp. 1693/2022 Cuad. de Rendición de Cuentas.
Contreras Flores Antonia su Sucesión. Sucesorio Familiar Tgc. 1 Acdo. Núm. Exp. 769/2025.
Cordero Contreras Sandra Violeta vs. Lobaco Gamez Lisseth Adamari. Controversias del Orden Familiar Tgc. 1 Acdo. Núm. Exp. 2113/2019.
Díaz Bejero María del Socorro. Juris. Voluntaria Familiar Tgc. 1 Acdo. en Otros. Núm. Exp. 71/2022 Cuad. de Rendición de Cuentas.
Díaz Santos Domingo Inocente su Sucesión. Sucesorio Familiar Pph. 1 Acdo. Núm. Exp. 833/2025.
Domínguez Arroyo Susana vs. Jaimes Juárez Julio. Especial Familiar Tgc. 1 Acdo. en Incidente. Núm. Exp. 1755/2022 Inc. de Régimen de Visitas y Convivencias.
Duarte Márquez vs. Rodolfo Víctor Valencia Valencia. Controversias del Orden Familiar Ecj. 1 Acdo. en Incidente. Núm. Exp. 357/2002 Inc. de Pago de Pensión Alimenticia Vencidas y No Pagadas.
Enríquez López Rosa María su Sucesión. Sucesorio Familiar Ecj. 1 Acdo. Núm. Exp. 621/2025.
Escalona Mendoza María su Sucesión. Sucesorio Familiar Ecj. 1 Acdo. Núm. Exp. 503/2022 Principal.
Escalona Mendoza María su Sucesión. Sucesorio Familiar Ecj. 1 Acdo. en Otros. Núm. Exp. 503/2022 Segunda Sección.
Escalona Mendoza María su Sucesión. Sucesorio Familiar Ecj. 1 Acdo. en Otros. Núm. Exp. 503/2022 Tercera Sección.
Escobar Skinfill Liliana vs. Chávez Michel Eduardo Alexandro. Controversias del Orden Familiar Pph. 3 Acdos. Núm. Exp. 2233/2024 Tomo Dos.
Figueroa y Meléndez Héctor Jesús su Sucesión. Controversias del Orden Familiar Pph. 1 Acdo. en Amparo. Núm. Exp. 689/2017 Amparo 1644/2025- I.
Figueroa y Meléndez Héctor Jesús vs. Intestado. Sucesorio Familiar Tgc. 1 Acdo. en Expedientillo. Núm. Exp. 1147/2015 Expedientillo.
Figueroa y Meléndez Héctor Jesús. Sucesorio Familiar Tgc. 1 Acdo. Núm. Exp. 689/2017.
García Basurto Valente su Sucesión. Sucesorio Familiar Ecj. 1 Acdo. en Otros. Núm. Exp. 903/2024 Segunda Sección.
García Quiroz Mariela vs. Álvarez Hernández Luis Jair. Controversias del Orden Familiar Tgc. 1 Acdo. en Incidente. Núm. Exp. 1883/2021 Vía de Apremio.
Gil Ferra Michel. Juris. Voluntaria Familiar Tgc. 1 Acdo. en Incidente. Núm. Exp. 2193/2018 Rendición de Cuentas.
González Evangelista Ramiro. Sucesorio Familiar Tgc. 1 Acdo. en Incidente. Núm. Exp. 135/2021 Inc. de Remoción de Albacea 2026.
González Madrigal José Alberto su Sucesión. Sucesorio Familiar Tgc. 1 Acdo. en Otros. Núm. Exp. 437/2024 Segunda Sección.
González de Jesús María vs. Sucesión Su. Sucesorio Familiar Tgc. 1 Acdo. en Incidente. Núm. Exp. 1203/2010 Inc. de Remoción de Albacea.
Guevara Gómez Diana vs. Calderón Morfín Ramón. Controversias del Orden Familiar Pph. 1 Acdo. en Incidente. Núm. Exp. 1327/2019 Inc. de Pago Retroactivo de Pens. Alim. No Cubiertas.
Hernández Sandoval Victoria su Sucesión. Sucesorio Familiar Tgc. 1 Acdo. Núm. Exp. 1521/2024 Secc. Cuarta.
Jofre Cazares Laura Faviola. Juris. Voluntaria Familiar Tgc. 2 Acdos. en Otros. Núm. Exp. 1859/2013 Rendición de Cuentas.
Mañón Dávalos Gregorio su Sucesión. Sucesorio Familiar Tgc. 1 Acdo. Núm. Exp. 671/2025.
Méndez Martínez Lucía vs. Hernández Hernández Juan. Controversias del Orden Familiar Tgc. 1 Acdo. Núm. Exp. 263/2017.

SOLO CONSULTA
SOLO CONSULTA
SOLO CONSULTA

Montaño Peñaloza Lucía Marisol vs. Martínez Pérez José Humberto. Controversias del Orden Familiar Tgc. 2 Acdos. Núm. Exp. 2395/2013.
Morales Vázquez Sandra. Juris. Voluntaria Familiar Tgc. 2 Acdos. en Otros. Núm. Exp. 1557/2021 Rendición de Cuentas.
Ortiz Hernández José Luis su Sucesión. Sucesorio Familiar Tgc. 1 Acdo. en Otros. Núm. Exp. 2035/2021 Tercera Sección.
Patlan González Marie Michelle Desiree vs. Dirección Ejecutiva de la Procuraduria de Protección de Derechos de Niñas Niños y Adolescentes del Sistema para el Desarroo Integral de la Familia Ciudad de México y Rodríguez Aguilar Mirna. Controversias del Orden Familiar Tgc. 1 Acdo. Núm. Exp. 67/2020.
Rivera Sánchez María Guadalupe vs. Sandoval Rivera Georgina Nancy y Sandoval Rivera Ada Lizbeth. Controversias del Orden Familiar Tgc. 2 Acdos. Núm. Exp. 1907/2024.
Rodríguez López Ladislao. Sucesorio Familiar Pph. 2 Acdos. Núm. Exp. 1015/2018.
Rodríguez Miranda Ana Lourdes vs. Sucesión Su. Juris. Voluntaria Familiar Tgc. 1 Acdo. en Cuadernillo. Núm. Exp. 345/2015 Rendición de Cuentas.
Rosales Juárez Érika vs. Interdicción. Juris. Voluntaria Familiar Tgc. 1 Acdo. en Incidente. Núm. Exp. 493/2020 Rendición de Cuentas.
Ruíz Fonseca José Ignacio su Sucesión. Sucesorio Familiar Pph. 1 Acdo. Núm. Exp. 541/2025.
Sánchez Baliño Virginia vs. Misael Romero Navarro. Controversias del Orden Familiar Tgc. 1 Acdo. en Expedientillo. Núm. Exp. 493/2011 Bis. 1.
Santillán Valencia Félix su Sucesión. Sucesorio Familiar Tgc. 1 Acdo. Núm. Exp. 111/2025.
Sosa Mendoza Tulia Francisca vs. Zaragoza Zárate Javier. Ord. Civil Familiar Pph. 1 Acdo. en Incidente. Núm. Exp. 785/2002 Inc. de Liquidación de Sociedad Conyugal.
Vanegas Moreno Isabel. Int. Tgc. 1 Acdo. Núm. Exp. 1643/2011.
Vargas Juárez Miguel vs. Salgado Hernández Rebeca. Controversias del Orden Familiar Pph. 1 Acdo. Núm. Exp. 879/2013 Tomo Tres.
Varios. Controversias del Orden Familiar Tgc. 1 Acdo. en Expedientillo. Núm. Exp. 10001/2025.
Vázquez Ruíz Liliana vs. Luna Sánchez Manuel. Especial Familiar Lmm. 1 Acdo. Núm. Exp. 1747/2016.
Villanueva Núñez Alma Rosa su Sucesión. Sucesorio Familiar Tgc. 1 Acdo. Núm. Exp. 537/2025.
AUDIENCIA
Basurto Samperio Valente su Sucesión. Pph Sucesorio Familiar. 1 audiencia. Núm. Exp. 2377/2024.
Gómez Delgado Roberto su Sucesión. Pph Sucesorio Familiar. 1 audiencia. Núm. Exp. 615/2025.

LA SECRETARIA DE ACUERDOS
MTRA. PATRICIA PANTOJA HERNÁNDEZ

SECRETARÍA "B"
ACUERDOS DEL 29 DE ENERO DEL 2026

Alcocer Campero Juan José vs. Alcocer Campero Juan José. Sucesorio Familiar Acmt. 1 Acdo. Núm. Exp. 1534/2017 Secc. Cuarta.
Arévalo Santoyo Beatriz vs. Miguel Antonio Francisco Joel. Controversias del Orden Familiar Acmt. 1 Acdo. Núm. Exp. 648/2014 Tomo III.
Ávila Velázquez María de Jesús su Sucesión. Sucesorio Familiar Avgj. 1 Acdo. Núm. Exp. 16/2026.
Cabezas Díaz María de Jesús su Sucesión vs. Cabezas Díaz María de Jesús. Sucesorio Familiar Avgj. 1 Acdo. Núm. Exp. 446/2020 Secc. Segunda.
Cabezas Díaz María de Jesús su Sucesión vs. Cabezas Díaz María de Jesús. Sucesorio Familiar Avgj. 1 Acdo. Núm. Exp. 446/2020 Secc. Cuarta.
Carbajal Sotomayor Ana Elena. Sucesorio Familiar Avgj. 3 Acdos. Núm. Exp. 430/2019 Tomo IV de la Primera Sección.
Carrillo Enríquez Consuelo su Sucesión. Sucesorio Familiar Avgj. 1 Acdo. Núm. Exp. 664/2025.
Delgadillo Sánchez Marina su Sucesión. Sucesorio Familiar Avgj. 1 Acdo. Núm. Exp. 646/2025.
Fernández Castro Carlos. Sucesorio Familiar Avgj. 1 Acdo. Núm. Exp. 74/2025.
Ferrer Díaz Librada su Sucesión. Sucesorio Familiar Spv. 1 Acdo. en Expedientillo. Núm. Exp. 656/2023.
Flores Flores María Antonia vs. Garay García Ignacio. Ord. Civil Familiar Spv. 1 Acdo. en Incidente. Núm. Exp. 488/2001 Inc. de Liquidación de Sociedad Conyugal.
García Villanueva María de la Luz Guadalupe su Sucesión. Sucesorio Familiar Avgj. 1 Acdo. Núm. Exp. 14/2026.
González Evangelista Carmen. Sucesorio Familiar Spv. 1 Acdo. en Otros. Núm. Exp. 832/1998 Tomo II.
Hamard Escobedo René Eduardo vs. Urrutia Zamudio Adriana Guadalupe. Controversias del Orden Familiar Avgj. 2 Acdos. en Amparo. Núm. Exp. 1942/2019 Amparo Indirecto Número 517/2025- II.
Hamard Escobedo René Eduardo vs. Urrutia Zamudio Adriana Guadalupe. Controversias del Orden Familiar Avgj. 1 Acdo. Núm. Exp. 1942/2019 Tomo IV del Principal.
Jiménez Díaz Barriga Carlos. Sucesorio Familiar Spv. 1 Acdo. Núm. Exp. 500/2000 Tomo II.
Lima Manzano Ignacio su Sucesión. Sucesorio Familiar Avgj. 1 Acdo. Núm. Exp. 410/2025.
Lima Vázquez Zenaida su Sucesión. Sucesorio Familiar Acmt. 1 Acdo. Núm. Exp. 2042/2022 Principal.
López Ortiz Luis Alberto vs. Vilchis Vega Miriam Paola. Controversias del Orden Familiar Spv. 1 Acdo. Núm. Exp. 1286/2023 Principal.
Machuca Paniagua Consuelo. Sucesorio Familiar Spv. 1 Acdo. Núm. Exp. 1832/2019.
Martínez Peña José su Sucesión. Sucesorio Familiar Spv. 1 Acdo. Núm. Exp. 438/2025.
Mejía Ortiz Félix su Sucesión. Sucesorio Familiar Acmt. 1 Acdo. Núm. Exp. 1076/2022 Principal.
Menchaca Téllez Felipe David. Sucesorio Familiar Spv. 1 Acdo. Núm. Exp. 1890/2017.
Méndez Mejía Juan su Sucesión. Sucesorio Familiar Spv. 1 Acdo. Núm. Exp. 110/2025.
Miranda Guarneros Miguel. Sucesorio Familiar Spv. 1 Acdo. Núm. Exp. 1036/2020.
Molina Romero Guillermo Antonio. Sucesorio Familiar Spv. 1 Acdo. Núm. Exp. 760/2019.
Morales Bocanegra Alejandro Xavier J Cleofas su Sucesión. Sucesorio Familiar Acmt. 1 Acdo. Núm. Exp. 190/2025.
Nieves Argueta Claudia Karina vs. Roerdink Holder Eelco Jurjen. Ord. Civil Familiar Acmt. 1 Acdo. Núm. Exp. 1450/2014.
Ramírez García Anselmo su Sucesión. Sucesorio Familiar Acmt. 1 Acdo. Núm. Exp. 2266/2024.
Rojas García Sandra vs. Jiménez Martínez Roberto. Controversias del Orden Familiar Lmm. 1 Acdo. Núm. Exp. 618/2023 Principal.
Ruíz Niño Karen Gabriela vs. Tolentino Zúñiga Alexander. Controversias del Orden Familiar Lmm. 1 Acdo. Núm. Exp. 658/2020.
Salas Hernández Francisco. Sucesorio Familiar Spv. 1 Acdo. Núm. Exp. 408/2000.
Sánchez Vázquez Ariadna vs. Caballero Zamora Miguel. Controversias del Orden Familiar Acmt. 3 Acdos. en Incidente. Núm. Exp. 1098/2006 Inc. de Cancel. de Pensión Alimenticia.
Spinola Beltrán Ana Luisa vs. Cordero Lerma Jesús Ángel. Controversias del Orden Familiar Spv. 1 Acdo. Núm. Exp. 928/2015.
Trejo Pérez Luis Alejandro su Sucesión. Sucesorio Familiar Spv. 1 Acdo. Núm. Exp. 502/2024.
Vaca Vázquez Francisca. Sucesorio Familiar Spv. 1 Acdo. Núm. Exp. 1520/2019.
Vega García Luis su Sucesión. Sucesorio Familiar Acmt. 2 Acdos. Núm. Exp. 1646/2024.
Vilchis Neria Salvador vs. Flores Hernández Remedios. Ord. Civil Familiar Spv. 1 Acdo. Núm. Exp. 1126/2012.
MAL PUBLICADOS
Solís Velasco Dora su Sucesión. Sucesorio Familiar Spv. 1 Acdo. Núm. Exp. 1396/2023 Principal.
AUDIENCIA
Cadena González Guadalupe Trinidad su Sucesión. Spv Sucesorio Familiar. 1 audiencia. Núm. Exp. 194/2025.
Reséndiz de Vicente María Gudelia su Sucesión. Acmt Sucesorio Familiar. 1 audiencia. Núm. Exp. 546/2025.
CONCILIADOR POR MINISTERIO DE LEY:
LIC. ALMA VERÓNICA GONZÁLEZ JIMÉNEZ

DÉCIMO SÉPTIMO DE LO FAMILIAR

SECRETARÍA "A"
ACUERDOS DEL 29 DE ENERO DEL 2026

Aguilar Alfaro Alan Joel vs. Torres Morales Monserrat. Especial Familiar Entrega de Billetesde Depósito. 1 Acdo. Núm. Exp. 1091/2024.
Aldaco Betancourt Fermina su Sucesión. Sucesorio Familiar Elaboración de Cedula. 1 Acdo. Núm. Exp. 653/2025.

SOLO CONSULTA
SOLO CONSULTA
SOLO CONSULTA

Alfaro Ramírez Ramiro vs. González Sollano Daniela Monserrat. Especial Familiar Copias Certificadas. 1 Acdo. Núm. Exp. 895/2024.
Amaya Andrade Susana vs. Alejandro Rosado Pabst. Controversias del Orden Familiar Rendir Informe Justificado. 2 Acdos. en Amparo. Núm. Exp. 569/2020 28/2026.
Arroyo Hidalgo Minerva su Sucesión. Sucesorio Familiar Radicación. 1 Acdo. Núm. Exp. 657/2025.
Assi Gallegos Buby Felícitas. Sucesorio Familiar Dada Cuenta. 2 Acdos. Núm. Exp. 2148/2018 Secc. Cuarta.
Bran Mejía Guillermina su Sucesión. Sucesorio Familiar Elaborar Oficio Al Juzgado 12 Familiar. 1 Acdo. Núm. Exp. 457/2025.
Cazares Ríos Guadalupe. Juris. Voluntaria Familiar Acepta y Protesta Cargo. 2 Acdos. Núm. Exp. 559/2025.
Chávez Godínez Will vs. Álvarez Sánchez Mario Alejandro. Controversias del Orden Familiar Expedientillo. 1 Acdo. en Expedientillo. Núm. Exp. 1795/2023 Expedientillo.
Chávez Sánchez Felipe su Sucesión. Juris. Voluntaria Familiar Acdo. Pvts. 1 Acdo. Núm. Exp. 1449/2024.
Cruz Mejía Elsa vs. Pérez de la Sierra Carlos. Ord. Civil Familiar Comparecencia. 1 Acdo. en Incidente. Núm. Exp. 959/2004 Inc. de Cancel. de Pensión Alimenticia.
Cuéllar Ceja Giovana vs. Iscander Israel Cruz Espíndola. Controversias del Orden Familiar Copias Certificadas. 1 Acdo. Núm. Exp. 2497/2013.
Enríquez Sambrano Sandra Ivonne. Juris. Voluntaria Familiar Vista Ministerio Público y Tutelas. 1 Acdo. Núm. Exp. 1075/2022.
Flores Franco Teresa vs. Luis Trejo Marroquín. Div. Nec. Expedientillo. 1 Acdo. Núm. Exp. 867/1995.
Fonseca Cárdenas Sabrina vs. César Adrián Camacho Sánchez. Controversias del Orden Familiar Expedientillo. 2 Acdos. Núm. Exp. 2173/2016.
Fonseca Cárdenas Sabrina vs. César Adrián Camacho Sánchez. Controversias del Orden Familiar Expedientillo. 1 Acdo. en Incidente. Núm. Exp. 2173/2016 Inc. de Incumplimiento de Pensión Alimenticia.
Galindo Ramírez José. Sucesorio Familiar Minuta. 1 Acdo. Núm. Exp. 2171/2018.
González Chávez Alejandro su Sucesión. Sucesorio Familiar Autorizaciones y Revocación. 1 Acdo. Núm. Exp. 1703/2021.
González Martínez Sergio su Sucesión. Sucesorio Familiar Prevención. 1 Acdo. Núm. Exp. 57/2026.
Gutiérrez López José Juan Baltazar su Sucesión. Sucesorio Familiar Elaboración de Oficio. 1 Acdo. Núm. Exp. 1577/2024.
Gutiérrez Maza Juan. Test. Expedientillo. 1 Acdo. Núm. Exp. 521/1994.
Guzmán Quiroz Adolfo Melchor vs. Teresa Rosa Márquez Zecua. Especial Familiar Oficio Archivo Judicial. 2 Acdos. Núm. Exp. 1735/2018.
Hernández Cruz Fernanda Araceli vs. Méndez Trujano Mauricio Sealtiel. Controversias del Orden Familiar 1 Acdo. Núm. Exp. 929/2023.
Hernández Hernández Fernando Vicente. Sucesorio Familiar Informe Dif. 1 Acdo. Núm. Exp. 753/2025.
Hernández Vergara José Esau vs. María Teresa Quiroz García. Controversias del Orden Familiar 1 Acdo. Núm. Exp. 1231/2020 Inc. de Cambio de Régimen Guarda y Custodia. Régimen de Visitas y Convivencias. y Alimentos.
Herrera Castillo Daniel su Sucesión. Sucesorio Familiar Copias Certificadas. 1 Acdo. Núm. Exp. 637/2022 Secc. Segunda.
Jiménez Osorio Martiniano. Sucesorio Familiar Expedientillo. 1 Acdo. Núm. Exp. 767/2010 Bis. 1.
Kuri Dzib Arlyn vs. Calatayud Jimeno Pedro. Controversias del Orden Familiar Informe Cecofam. 2 Acdos. Núm. Exp. 647/2016.
Kuri Dzib Arlyn vs. Calatayud Jimeno Pedro. Controversias del Orden Familiar Minuta Diligenciada. 1 Acdo. en Amparo. Núm. Exp. 647/2016 199/2024.
Lara Ramírez Daniela vs. Lara García Miguel Ángel. Controversias del Orden Familiar Acdo. Tramite. 1 Acdo. Núm. Exp. 255/2023.
López Camacho Nayamin Itzel vs. José Facundo Reyes Villagómez. Especial Familiar Expedientillo. 1 Acdo. en Incidente. Núm. Exp. 1175/2018 Bis. 1 Inc. de Modificación de Régimen de Visitas y Convivencias.
Luna Soto Norma Angélica vs. González González Edmundo Gabriel. Controversias del Orden Familiar 1 Acdo. Núm. Exp. 1439/2022.
Marín López María Magdalena vs. Víctor Antonio Celaya Argumedo. Controversias del Orden Familiar Informe Pemex. 1 Acdo. Núm. Exp. 769/2017.
Marín García María Guadalupe su Sucesión. Sucesorio Familiar Prevención. 1 Acdo. Núm. Exp. 55/2026.
Márquez Valencia Enriqueta. Sucesorio Familiar Aclarado que Sea Se Proveerá. 1 Acdo. Núm. Exp. 1133/2019 Secc. Segunda.
Martínez Granados Luz María vs. Bautista Vázquez José Guadalupe. Ord. Civil Familiar Autorizaciones. 1 Acdo. Núm. Exp. 109/2019.
Martínez Martínez Claudia Haziel vs. Guevara Esquivel Sergio Armando. Controversias del Orden Familiar Dada Cuenta Pvts. 1 Acdo. Núm. Exp. 1725/2023.
Martínez Martínez Ladislao su Sucesión. Sucesorio Familiar Expedientillo. 1 Acdo. Núm. Exp. 735/2022.
Martínez Morales Jennifer Marlenne vs. Francisco Javier Martínez Tenorio. Controversias del Orden Familiar Elabore Oficios. 1 Acdo. Núm. Exp. 641/2017.
Martínez Vidal Luis Alberto vs. Martínez Castro Arturo. Controversias del Orden Familiar Informe Fiscalía. 1 Acdo. Núm. Exp. 1919/2024.
Maya García Edith vs. Barrera Gómez Francisco José. Controversias del Orden Familiar Minutas. 2 Acdos. Núm. Exp. 115/2024.
Méndez Noguerón Benito su Sucesión. Sucesorio Familiar Elaboración de Cedulas. 1 Acdo. Núm. Exp. 127/2023.
Mendoza Ramos Olivia. Sucesorio Familiar No Ha Lugar a Proveer de Conformidad. 1 Acdo. Núm. Exp. 1533/1982 Secc. Cuarta.
Miriam Guadalupe Henriquez González vs. David Roberto Villarreal Jiménez. Cont. Ord. Fam. Lic. Aetg. 1 Acdo. Núm. Exp. 1745/2009 Bis. 1.
Moctezuma Barrón Luis Ignacio su Sucesión. Sucesorio Familiar Expedientillo. 1 Acdo. en Expedientillo. Núm. Exp. 727/2023.
Molina Velázquez Miguel Ángel su Sucesión. Sucesorio Familiar Informe Archivo Judicial. 1 Acdo. Núm. Exp. 603/2025.
Mondragón Aguilar Timoteo. Test. Expedientillo. 1 Acdo. Núm. Exp. 1565/1981.
Montero Jiménez Lishsa Michelle su Sucesión. Sucesorio Familiar Copias Certificadas. 1 Acdo. Núm. Exp. 561/2025.
Muñoz Martínez María del Carmen vs. Aguilar Romero Rosalinda. Controversias del Orden Familiar Cump. Parcial. 1 Acdo. Núm. Exp. 2191/2024.
Muñoz Torres Roberta su Sucesión. Sucesorio Familiar Lic. Aetg. 1 Acdo. Núm. Exp. 671/2025.
Nava Gaona Efraín vs. Brito Meza Brenda Estefania. Especial Familiar Minuta Diligenciada. 1 Acdo. en Amparo. Núm. Exp. 145/2024 Amparo 1570/2025- V.
Nava Gaona Efraín vs. Brito Meza Brenda Estefania. Especial Familiar Minuta Diligenciada. 1 Acdo. en Amparo. Núm. Exp. 145/2024 Amparo 977/205- II.
Navarro Arroyo Luz Adriana vs. Esquivel Díaz Humberto. Controversias del Orden Familiar Sicor. 2 Acdos. Núm. Exp. 2397/2014.
Noguez Tovar Consuelo. Sucesorio Familiar No Ha Lugar a Proveer de Conformidad. 1 Acdo. Núm. Exp. 1521/2009.
Oviedo López José Francisco su Sucesión. Sucesorio Familiar Revocación de Domicilio. 1 Acdo. Núm. Exp. 345/2025.
Papa Debora Beatriz vs. Macías Pérez Edgar Ernesto. Controversias del Orden Familiar Plática Nueva Fecha. 1 Acdo. Núm. Exp. 2341/2024.
Parada Vargas Jesús Octavio su Sucesión. Controversias del Orden Familiar Manifestan Conformidad Con Rendición de Cuentas. 1 Acdo. Núm. Exp. 2187/2024 Secc. Tercera.
Pego Peña Solange Deyanira vs. Ruíz Luna Rubén Gustavo. Controversias del Orden Familiar Desechamiento. 1 Acdo. Núm. Exp. 59/2026.
Peralta Briseño Ana Lilia vs. García Cruzaley Adrián. Controversias del Orden Familiar Lic. Aetg Apelación. 2 Acdos. Núm. Exp. 1049/2024.
Popoca Romero Darío su Sucesión. Sucesorio Familiar 1 Acdo. Núm. Exp. 669/2025.
Ramírez Salas Óscar vs. Jiménez Santana Juana. Especial Familiar Autorizaciones y Revocación. 1 Acdo. Núm. Exp. 2025/2023.
Ramos Pérez Dulce Shalom vs. Valdivieso Salazar José Antonio. Controversias del Orden Familiar Informe Cfe. 2 Acdos. Núm. Exp. 593/2023.
Ríos Martínez Juan. Juris. Voluntaria Familiar Expedientillo. 1 Acdo. Núm. Exp. 701/2020.
Rodríguez Barrera Luis. Sucesorio Familiar Elaborar Oficio Juzgado Civil. 1 Acdo. Núm. Exp. 879/2014.
Rojas Reyes Juan vs. Carmona Arguelles Hayde. Especial Familiar Expedientillo. 1 Acdo. en Expedientillo. Núm. Exp. 831/2020.
Rojas Solís María de Los Ángeles vs. Gutiérrez Rodríguez Martín. Controversias del Orden Familiar Minuta. 1 Acdo. en Incidente. Núm. Exp. 1285/2009 Inc. de Cesación de Pensión.
Román Zepeda José Francisco su Sucesión. Sucesorio Familiar Sobresee Juic. Intestamentario. 1 Acdo. Núm. Exp. 71/2021.
Romero Benítez Jackeline Ivonne vs. Tolentino Eslava Guilibaldo. Controversias del Orden Familiar Llegada de Autos Principales del Archivo Judicial. 1 Acdo. en Expedientillo. Núm. Exp. 67/2022.

SOLO CONSULTA
SOLO CONSULTA
SOLO CONSULTA

Rosas Pérez Érika vs. Daniel Ávila Reyes. Especial Familiar Expedientillo. 1 Acdo. en Expedientillo. Núm. Exp. 1097/2007.
Sánchez Hurtado Julia y Rafael Herrera García. Especial Familiar Copias Certificadas, Con Vista. 1 Acdo. en Incidente. Núm. Exp. 1177/2004 Inc. de Ampliación de Liquidación de Socieda Conyugal.
Soria González Cristina su Sucesión. Sucesorio Familiar Expedientillo. 1 Acdo. en Expedientillo. Núm. Exp. 169/2022.
Tapia de la Fuente Carlos su Sucesión. Sucesorio Familiar Autorizaciones. 1 Acdo. Núm. Exp. 785/2022.
Torres Ecobar Gabriela vs. Erubiel Rodríguez Valle. Especial Familiar Expedientillo. 1 Acdo. Núm. Exp. 479/2021.
Torres Ramírez Pablito. Sucesorio Familiar Requerimiento. 1 Acdo. en Incidente. Núm. Exp. 1803/2019 Autr. Judicial de Venta.
Tufiño Varela Karen Paulina vs. Jorge Alberto García Calvo. Controversias del Orden Familiar Expedientillo. 1 Acdo. Núm. Exp. 1031/2020.

AUDIENCIA

Chávez Cruz Bonifacio su Sucesión. Lic. Aetg Aud. Sucesorio Familiar. 1 audiencia. Núm. Exp. 201/2025.
Páez Montaño Óscar Agustín su Sucesión. Aud. 801 Cpc Sucesorio Familiar. 1 audiencia. Núm. Exp. 529/2025.

LA SECRETARIA DE ACUERDOS
LIC. ANA ELVIRA TERREROS GUTIÉRREZ

SECRETARÍA "B"
ACUERDOS DEL 29 DE ENERO DEL 2026

Abascal Jácome José Alejandro. Sucesorio Familiar 2 Acdos. en Incidente. Núm. Exp. 610/2006 Inc. de Exclusión de Bien Inmueble y Frutos del Inventario y de la Sucesión.
Abel Jiménez Giles. Sucesorio Familiar Acdo. Miriam. 1 Acdo. en Expedientillo. Núm. Exp. 1360/1998.
Alvarado Serrano María Elena vs. Campos Esquivel Ricardo. Especial Familiar Acdo. Miriam. 1 Acdo. en Expedientillo. Núm. Exp. 1554/2023.
Ángeles Rodríguez Magda Gregoria vs. Ramón, Meza Carlos Alfredo. Controversias del Orden Familiar 3 Acdos. en Expedientillo. Núm. Exp. 1778/2023.
Avilez Tlapaltotoli Nancy Guadalupe su Sucesión. Sucesorio Familiar 1 Acdo. Núm. Exp. 772/2025.
Barrios Ruiz Jesús su Sucesión. Sucesorio Familiar 1 Acdo. Núm. Exp. 968/2023 Segunda Sección.
Basurto Novellan Laura vs. Jiménez Martínez José Juan. Controversias del Orden Familiar Acdo. Miriam. 1 Acdo. en Incidente. Núm. Exp. 726/2012 Inc. de Modificación de Pensión Alimenticia y Guarda y Cusotidia.
Borja Randolph Liliana vs. Jorge Luis Morales Fuentes. Div. Incausado 1 Acdo. Núm. Exp. 292/2012.
Burgos González Iván Emmanuel vs. Solís Acosta Araceli. Controversias del Orden Familiar 1 Acdo. en Incidente. Núm. Exp. 818/2023 Inc. de Cambio de Guarda y Custodia.
Caballero López Luis Ángel vs. Peralta González Alejandra. Controversias del Orden Familiar Entrega de Billetesde Depósito. 1 Acdo. Núm. Exp. 738/2022.
Caldera Vizcarra María Alicia vs. Hernández Huerta Lázaro. Especial Familiar Acdo. Miriam. 1 Acdo. en Incidente. Núm. Exp. 414/1999 Inc. de Cancel. de Pensión Alimenticia.
Cano Martínez Alejandra vs. Vieyra García Gerardo Josué. Controversias del Orden Familiar 1 Acdo. Núm. Exp. 540/2022 Tomo II.
Carpinteyro Moreno Juan su Sucesión. Sucesorio Familiar 2 Acdos. Núm. Exp. 1386/2022.
Cortés Martínez Amparo Sebastiána su Sucesión. Sucesorio Familiar 1 Acdo. Núm. Exp. 344/2022 Secc. Cuarta.
Cruz Rivera Guadalupe vs. Pérez Islas Misael. Controversias del Orden Familiar 1 Acdo. en Incidente. Núm. Exp. 1052/2024 Inc. de Pago Retroactivo de Obligaciones Alimentarias.
Cuevas Granados Flora. Test. Acdo. Miriam. 2 Acdos. Núm. Exp. 1570/2011.
Delgado Gómez Uriel. Sucesorio Familiar 1 Acdo. Núm. Exp. 180/2020 Secc. Cuarta.
Espino Osuna Antonio su Sucesión. Sucesorio Familiar Apelación. 2 Acdos. Núm. Exp. 972/2006 Tomo III.
Figueroa González Juanita Zoraida vs. López Quintero Elliot Lloyd. Controversias del Orden Familiar Acdo. Miriam. 1 Acdo. Núm. Exp. 2162/2024.
Flores Piña Haydee vs. Espino Ponce Daniel. Especial Familiar Acdo. Miriam. 1 Acdo. en Expedientillo. Núm. Exp. 2160/2023.
García Nava Margarita. Sucesorio Familiar Acdo. Miriam. 1 Acdo. en Incidente. Núm. Exp. 314/2009 Inc. de 'Venta Judicial.
García Toledo Hugo. Juris. Voluntaria Familiar 2 Acdos. Núm. Exp. 960/2024.
García Zárate Niceforo su Sucesión. Sucesorio Familiar Se Apertura Secc. Cuarta. 1 Acdo. Núm. Exp. 332/2022 Cuarta Sección.
Gatica Coria Serafín vs. De León Alaniz Luciola. Especial Familiar 2 Acdos. Núm. Exp. 2014/2023.
González Hernández Concepción. Controversias del Orden Familiar Acdo. Miriam. 1 Acdo. Núm. Exp. 820/2020.
González Zuno Tahisda Sarahi vs. López Vázquez Arturo. Especial Familiar Acdo. Miriam. 1 Acdo. Núm. Exp. 312/2024.
Guerra Baqueiro Emma vs. Merayo Chalico Claudio Enrique. Ord. Civil Familiar Entrega de Billetes de Depósito 3. 1 Acdo. Núm. Exp. 2120/2019 Tomo VI.
Hernández Acevedo Delia. Sucesorio Familiar 1 Acdo. Núm. Exp. 112/2015.
Hernández Hernández José Alejandro su Sucesión. Sucesorio Familiar Acdo. Miriam. 1 Acdo. Núm. Exp. 824/2025.
Hernández Urzua José Luis. Sucesorio Familiar Dada Cuenta Pvts. 1 Acdo. en Otros. Núm. Exp. 1012/2021 Cuarta Sección.
Huerta Pérez Ángela Yamileth vs. Torres Martínez Melitón. Controversias del Orden Familiar Aud. Desahogo de Pruebas. 1 Acdo. Núm. Exp. 1374/2024.
Jaime Rangel José su Sucesión. Sucesorio Familiar 1 Acdo. Núm. Exp. 134/2025.
Jiménez García José Luis su Sucesión. Sucesorio Familiar Acdo. Miriam. 1 Acdo. Núm. Exp. 1700/2024.
Lecumberri López Ana María. Sucesorio Familiar 2 Acdos. Núm. Exp. 626/2020.
León Romero Imelda Laura vs. René Barrientos García. Especial Familiar Acdo. Miriam. 1 Acdo. Núm. Exp. 52/2018.
Maldonado Flores Arnulfo su Sucesión. Sucesorio Familiar Acdo. Miriam. 1 Acdo. Núm. Exp. 26/2026.
Marín García David. Sucesorio Familiar 1 Acdo. en Otros. Núm. Exp. 686/2015 Segunda Sección.
Martínez Fonseca Beatriz. Controversias del Orden Familiar 1 Acdo. en Incidente. Núm. Exp. 1794/2016 Inc. de Cancel. de Pensión.
Martínez González Jayme su Sucesión. Sucesorio Familiar Acdo. Miriam. 1 Acdo. Núm. Exp. 242/2025.
Martínez Martín. Juris. Voluntaria Familiar 1 Acdo. Núm. Exp. 200/2024.
Martínez del Río Escalante Patricio vs. Almanza Caudillo Colette. Especial Familiar Acdo. Miriam. 2 Acdos. en Incidente. Núm. Exp. 1740/2019 Inc. de Modificación de Pensión Alimenticia por Cambio de Circunstancias.
Massri Sasson Vicky y Abraham Cassab Cherem. Especial Familiar 2 Acdos. Núm. Exp. 356/2013.
Mata Nolasco Claudia. Juris. Voluntaria Familiar 2 Acdos. Núm. Exp. 164/2025.
Mc Namara Silva Andrés vs. Morales Guerra Ana María. Controversias del Orden Familiar 2 Acdos. Núm. Exp. 1766/2023.
Medina García Agustín su Sucesión. Sucesorio Familiar Se Apertura Secc. III. 1 Acdo. Núm. Exp. 104/2025 Tercera Sección.
Medina Paredes Juan su Sucesión. Sucesorio Familiar Prevención. 1 Acdo. Núm. Exp. 56/2026.
Meléndez Flores María Guadalupe Ernestina su Sucesión. Sucesorio Familiar Acdo. Miriam. 1 Acdo. Núm. Exp. 1136/2024.
Mendoza Marín Claudia vs. Rosas Ponce Gabino. Especial Familiar 1 Acdo. Núm. Exp. 818/2024.
Mendoza Rodríguez Vicente su Sucesión. Sucesorio Familiar 1 Acdo. Núm. Exp. 58/2025.
Molina Rosas Blanca Estela vs. Bravo Pérez Jesús. Controversias del Orden Familiar 1 Acdo. Núm. Exp. 1130/2024.
Monroy Monroy Felisa su Sucesión. Sucesorio Familiar Acdo. Miriam. 1 Acdo. Núm. Exp. 340/2025.
Morales Andrade Raúl. Sucesorio Familiar Notifica. 1 Acdo. Núm. Exp. 1846/2018.
Moreno Aguirre Judith vs. Julio Alberto González Ortiz. Controversias del Orden Familiar Radicación de Juic. Remitido por Diversa Autoridad Federal. 1 Acdo. en Amparo. Núm. Exp. 34/2004 1549/2026-IV.
Ortega Sánchez Aurora su Sucesión. Sucesorio Familiar Dada Cuenta Pvts. 1 Acdo. en Otros. Núm. Exp. 420/2022 Cuarta Sección.
Ortiz Cano Clara. Juris. Voluntaria Familiar Acdo. Miriam. 2 Acdos. Núm. Exp. 2196/2019.
Padilla Dionate Paola vs. López Martínez Arturo. Controversias del Orden Familiar Acdo. Miriam. 1 Acdo. en Expedientillo. Núm. Exp. 22/2021.

SOLO CONSULTA
SOLO CONSULTA
SOLO CONSULTA

Pedraza Mendiola Roberto. Sucesorio Familiar Acdo. Miriam. 1 Acdo. Núm. Exp. 1322/2010.
Pérez Pérez José Lorenzo su Sucesión. Sucesorio Familiar Acdo. Miriam. 1 Acdo. Núm. Exp. 2236/2023.
Peña Campillo Lydia Concepción. Juris. Voluntaria Familiar Acdo. Miriam. 1 Acdo. Núm. Exp. 1550/2019.
Ponce de León Mondragón Rodolfo su Sucesión. Controversias del Orden Familiar 1 Acdo. Núm. Exp. 360/2023.
Ramírez León Érika Patricia. Ord. Civil Familiar Acdo. Miriam. 2 Acdos. Núm. Exp. 1080/2021.
Ramírez Noriega Elsie su Sucesión. Sucesorio Familiar Se Apertura Secc. III. 1 Acdo. Núm. Exp. 1400/2024 Tercera Sección.
Ramírez Trujillo Ramona. Sucesorio Familiar 2 Acdos. Núm. Exp. 2234/2019.
Reyes Martínez Leonardo vs. Hernández Serrano Martha Leonor. Ord. Civil Familiar Apelación. 1 Acdo. Núm. Exp. 610/2019 Tomo IV.
Reyes Morales Carlos Eduardo vs Gutiérrez Gaytán Lia Silis. Controversias del Orden Familiar Desago Vista. 2 Acdos. Núm. Exp. 1926/2024.
Robles Pérez Esther su Sucesión. Sucesorio Familiar Prevención. 1 Acdo. Núm. Exp. 58/2026.
Rocha Kinney José Luis Daniel su Sucesión. Sucesorio Familiar 1 Acdo. Núm. Exp. 1606/2021 Cuarta Sección.
Rodríguez Guerrero Antonio su Sucesión. Sucesorio Familiar Pasa a Sentencia. 1 Acdo. Núm. Exp. 130/2025.
Rojas Hernández Claudia Genoveva vs. Hernández Martínez Erick. Controversias del Orden Familiar Manifesta. 1 Acdo. Núm. Exp. 2244/2024.
Salgado Hernández Rubisela vs. Gerardo Ortiz Poblano. Controversias del Orden Familiar 1 Acdo. Núm. Exp. 1506/2013.
Sánchez Eslava Silvia su Sucesión. Sucesorio Familiar 1 Acdo. Núm. Exp. 26/2025.
Sánchez Téllez Salomón Francisco vs. Sánchez Salinas Salomón su Sucesión. Ord. Civil Vista. 2 Acdos. Núm. Exp. 118/2023 Inc. de Objeción de Dictamen Pericial en Documentoscopia y Grafoscopia.
Santillán Carlos vs. López Hernández María Eugenia. Especial Familiar Acdo. Miriam. 1 Acdo. en Expedientillo. Núm. Exp. 596/2007.
Vargas Santos Héctor vs. Mosqueda Artega Alejandra Elizabeth. Controversias del Orden Familiar Concede Amparo. 1 Acdo. en Amparo. Núm. Exp. 92/2020 Amparo 605/2025.
Velasco Cadena Samantha vs. Amaya Pérez Erick. Controversias del Orden Familiar 1 Acdo. Núm. Exp. 1786/2023.
Ventura González Elena. Sucesorio Familiar Requerimiento Sala. 1 Acdo. Núm. Exp. 2072/2014 Tomo II.
AUDIENCIA
Huerta Pérez Ángela Yamileth vs. Torres Martínez Melitón. Platica Con Menor Controversias del Orden Familiar 1 audiencia. Núm. Exp. 1374/2024.
Ramírez Lugo Enriqueta su Sucesión. Aud. 801 Cpc Sucesorio Familiar. 1 audiencia. Núm. Exp. 978/2024.
Rodríguez González Maribel su Sucesión. Aud. 815 Sucesorio Familiar. 1 audiencia. Núm. Exp. 1506/2022.

EL SECRETARIO DE ACUERDOS
LIC. JUAN JOSÉ MONDRAGÓN ARAUJO

DÉCIMO OCTAVO DE LO FAMILIAR

SECRETARÍA "A"
ACUERDOS DEL 29 DE ENERO DEL 2026

Amaro Díaz Jesús. Sucesorio Familiar 1 Acdo. Núm. Exp. 899/1995.
Ampudia Contreras Raymundo vs. Santos Martínez Mónica Angélica. Especial Familiar 2 Acdos. en Incidente. Núm. Exp. 1991/2022 Inc. de Inclusión de Bien.
Avecilla Siete Josué Isaac vs. Alvarado Rodríguez Andrea. Controversias del Orden Familiar 1 Acdo. Núm. Exp. 1091/2021 Tomo II.
Báez Martell González María de Lourdes vs. Josué Martínez Chávez. Controversias del Orden Familiar 1 Acdo. en Expedientillo. Núm. Exp. 947/2020.
Barragán Escorza José Antonio. Sucesorio Familiar Expedientillo. 1 Acdo. Núm. Exp. 1817/2014.
Becerril Flores Isabel su Sucesión. Sucesorio Familiar 1 Acdo. Núm. Exp. 175/2025.
Benítez Rico María de Los Ángeles vs. Mayoral Carmona Roberto. Controversias del Orden Familiar 3 Acdos. en Incidente. Núm. Exp. 363/1999 Inc. de Cancel. de Pensión Alimenticia.
Borbolla Vda. de Medina Barrón María Teresa su Sucesión. Sucesorio Familiar 2 Acdos. Núm. Exp. 2397/2024.
Burgos Álvarez Verónica vs. Bernardino Cruz Daniel. Especial Familiar 1 Acdo. Núm. Exp. 1683/2021.
Campa Palacios Gustavo su Sucesión. Sucesorio Familiar 1 Acdo. Núm. Exp. 1579/2024.
Casillas Carlos vs. José Ricardo Casillas Perea, Francisco Javier Casillas Perea y Carlos Casillas Perea su Sucesión. Controversias del Orden Familiar 1 Acdo. Núm. Exp. 2355/2014 Tomo II.
Ceja Rodríguez Astrid Marian vs. Yáñez Martínez Carlos Ernesto. Controversias del Orden Familiar Constancia. 2 Acdos. Núm. Exp. 61/2026.
Díaz Jiménez Angélica vs. Ramírez Sánchez Alejandro. Controversias del Orden Familiar 1 Acdo. Núm. Exp. 343/2007.
Eljure y Eljure Juan Manuel su Sucesión. Sucesorio Familiar 1 Acdo. Núm. Exp. 457/2025.
Escalante Luevano Jesús Francisco. Juris. Voluntaria Familiar 1 Acdo. Núm. Exp. 1063/2023.
Eslava Bravo Austreverta su Sucesión. Sucesorio Familiar 1 Acdo. en Expedientillo. Núm. Exp. 59/2025.
Flores Flores María de Lourdes su Sucesión. Sucesorio Familiar 1 Acdo. Núm. Exp. 813/2025.
Flores Sánchez Eva Penelope vs. Juan Daniel Sánchez Reséndiz. Ord. Civ. 1 Acdo. Núm. Exp. 1003/2011.
García González Soledad su Sucesión. Sucesorio Familiar 1 Acdo. Núm. Exp. 667/2025.
García López Eliceo su Sucesión. Sucesorio Familiar 1 Acdo. Núm. Exp. 533/2025.
García Marín Paola Jazmín vs. Gutiérrez García Michel. Controversias del Orden Familiar 1 Acdo. en Incidente. Núm. Exp. 757/2022 Inc. de Susp. de Régimen de Convivencias.
Gaspar Ramos Rosa Lilia vs. Lázaro Ortega Estrada. Alim. 1 Acdo. Núm. Exp. 1201/2004.
González Chavelas Alfonso. Juris. Voluntaria Familiar 2 Acdos. Núm. Exp. 321/2019.
Granados Piñon Margarita su Sucesión. Sucesorio Familiar 3 Acdos. Núm. Exp. 803/2025.
Hernández Belgara Ismael su Sucesión. Sucesorio Familiar 1 Acdo. Núm. Exp. 2237/2024.
Jiménez Angela su Sucesión. Sucesorio Familiar 1 Acdo. Núm. Exp. 731/2025.
Lara José Inés su Sucesión. Sucesorio Familiar Expedientillo. 1 Acdo. Núm. Exp. 735/2024.
López Alcántara Cenobio. Sucesorio Familiar 1 Acdo. Núm. Exp. 13/2019.
Márquez Sánchez Yuri vs. Jiménez Pérez Pedro. Controversias del Orden Familiar 1 Acdo. Núm. Exp. 1197/2021.
Maynez Ramírez Nayla Jacqueline. Ord. Civil Familiar 1 Acdo. Núm. Exp. 519/2025.
Mendoza Solís Saúl su Sucesión. Sucesorio Familiar 1 Acdo. Núm. Exp. 469/2025.
Morales Hernández Ana Luisa vs. Lezama Benítez José Rubén y Lezama Morales Arisbeth Fabiola y Ballecillos Lezama Arón Gael. Controversias del Orden Familiar 3 Acdos. Núm. Exp. 1873/2023.
Núñez Ramírez Daniel y Otro. Sucesorio Familiar 1 Acdo. Núm. Exp. 925/2021.
Ostria Cortés Martín. Sucesorio Familiar Expedientillo. 1 Acdo. Núm. Exp. 307/2021.
Padilla Vega María Guadalupe vs. Rivera Sánchez Placido. Especial Familiar 1 Acdo. Núm. Exp. 717/1994.
Paredes Figueroa Claudia Gabriela vs. Valle Valencia Israel Francisco. Controversias del Orden Familiar Expedientillo. 1 Acdo. Núm. Exp. 1253/2023.
Pérez Bravo Hilario. Sucesorio Familiar 1 Acdo. Núm. Exp. 421/2019.
Pérez Hernández Rocío Victoria vs. Mota Arriaga Antonio Aldair. Controversias del Orden Familiar 1 Acdo. Núm. Exp. 1471/2024.
Ramírez Hernadez Miriam Noemí vs. Vázquez Cruz Abicsai. Controversias del Orden Familiar 1 Acdo. en Incidente. Núm. Exp. 2325/2015 Inc. de Actual. de Liquidación de Pensiones Alimenticias Vencidas y No Pagadas (2).
Reséndiz Gaspar Sandra Elisa vs. Ríos Muñoz Omar Ricardo. Especial Familiar 1 Acdo. Núm. Exp. 273/2018.
Rico Esqueda Antonio. Sucesorio Familiar 1 Acdo. Núm. Exp. 511/2015.
Rodríguez Hernández María del Socorro vs. Amaya Sánchez Mario Salvador. Especial Familiar Inc. de Liquidación de la Sociedad Conyugal. 2 Acdos. en Incidente. Núm. Exp. 1187/2022 Inc. de Liquidación de Sociedad Conyugal.

SOLO CONSULTA
SOLO CONSULTA
SOLO CONSULTA

Rodríguez Quezada Aurora su Sucesión. Sucesorio Familiar 2 Acdos. en Expedientillo. Núm. Exp. 2437/2024.
Rojas Horta María Soledad vs. Jesús Valverde Ortega. Controversias del Orden Familiar 1 Acdo. en Incidente. Núm. Exp. 1871/2011 Inc. de Cancel. de Pensión Alimenticia.
Ruíz Castellanos Dulce Monserrat vs. Sánchez Rodríguez César Alejandro. Controversias del Orden Familiar Expedientillo. 1 Acdo. en Expedientillo. Núm. Exp. 1889/2023.
Salas Palizada Trinidad su Sucesión. Sucesorio Familiar 1 Acdo. Núm. Exp. 119/2025.
Sámano Yáñez Concepción Elizabeth vs. Esoinosa Hernández Víctor Manuel. Controversias del Orden Familiar 2 Acdos. en Incidente. Núm. Exp. 521/2007 Inc. de Cancel. de Pensión Alimenticia.
Sanders Isaak Roberto vs. Licóna Pasten Esperanza. Controversias del Orden Familiar 1 Acdo. en Otros. Núm. Exp. 249/2025 Bis. 1 Tomo II.
Serrano Carmen. Sucesorio Familiar 2 Acdos. en Incidente. Núm. Exp. 1159/2010 Inc. de Rep. de Autos de Las Sec. Segunda, Tercera, Cuarta.
Solís Hernández María Teresa vs. Meza López Juan Manuel. Controversias del Orden Familiar Inc. de Extinción de Pensión Alimenticia. 1 Acdo. en Incidente. Núm. Exp. 475/2009 Inc. de Extinción de Pensión Alimenticia.
Solís Hernández María Teresa vs. Meza López Juan Manuel. Controversias del Orden Familiar Inc. de Nul. de Actuaciones. 1 Acdo. en Incidente. Núm. Exp. 475/2009 Inc. de Nul. de Actuaciones.
Suaste Guzmán Rosa María. Especial Familiar 1 Acdo. Núm. Exp. 2021/2023.
Tejeda Cabrera Federico Guillermo su Sucesión. Sucesorio Familiar 1 Acdo. Núm. Exp. 575/2025.
Trejo Gómez Rosa Ma vs. Manuel Tapia Cabrera. Controversias del Orden Familiar 1 Acdo. Núm. Exp. 395/1995.
Valdez del Toro Ana Francisca Elena vs. Valdés del Toro Ana Francisca. Sucesorio Familiar Inc. de Cuantif. de Pago (Expedientillo). 1 Acdo. en Incidente. Núm. Exp. 961/2020 Inc. de Cuantif. de Pago.
Velázquez Serrano Alicia vs. Eduardo del Río Azuara. Especial Familiar 1 Acdo. Núm. Exp. 1475/2015 Tomo III.
Villarral Vilaseca Leticia vs. García Aguilar Emmanuel. Controversias del Orden Familiar 1 Acdo. Núm. Exp. 103/2007.
Yermo Cota Guillermo su Sucesión. Sucesorio Familiar 1 Acdo. Núm. Exp. 39/2026.
Zavala Grajeda Edith Valeria vs. Sánchez Sáenz Brian Emir. Ord. Civil Familiar 1 Acdo. Núm. Exp. 543/2025.
Zúñiga Molina Arturo vs. Fabiola Torres Morales. Controversias del Orden Familiar 1 Acdo. Núm. Exp. 103/2016.

NO PUBLICADOS

Aguilar Esquivel Óscar Ernesto vs. Domínguez Hernández Silvia. Controversias del Orden Familiar 2 Acdos. Núm. Exp. 1879/2024.
Alamilla Lugo Guillermo su Sucesión. Sucesorio Familiar 1 Acdo. Núm. Exp. 43/2026.
Almaza Machuca Laura Denise vs. Carmona Rodríguez Herctor Alejandro. Controversias del Orden Familiar Inc. de Repos. de Autos. 1 Acdo. en Incidente. Núm. Exp. 113/2010 Inc. de Repos. de Autos.
Becerra Viudaa de Demiranda Luz. Int. Secc. Primera. 2 Acdos. Núm. Exp. 153/1995.
Bielma Valencia Ezequiel su Sucesión. Sucesorio Familiar Secc. Segunda de Inventarios y Avaluos. 2 Acdos. en Cuadernillo. Núm. Exp. 1935/2021 Secc. Segunda.
Castellanos Hernández Marco Antonio. Sucesorio Familiar Secc. Segunda de Inventarios y Avaluos. 1 Acdo. Núm. Exp. 433/2025 Secc. Segunda de Inventarios y Avalúos.
Chavarría Pérez Nancy Maricela vs. Rueda Pérez Miguel Moisés. Controversias del Orden Familiar 1 Acdo. Núm. Exp. 1121/2024.
Corona y Mendoza Gloria Dolores su Sucesión. Sucesorio Familiar 1 Acdo. Núm. Exp. 189/2025.
Daz Fernando. Ord. Civil Familiar 1 Acdo. Núm. Exp. 45/2026.
Franco Flores Evangelina su Sucesión. Sucesorio Familiar Inc. de Oposición Al Inventario y Avalúo. 1 Acdo. en Incidente. Núm. Exp. 91/2025 Inc. de Oposición a Inventario y Avaluos.
Franco Flores Evangelina su Sucesión. Sucesorio Familiar Inc. de Remoción de Albacea. 1 Acdo. en Incidente. Núm. Exp. 91/2025 Inc. de Remoción de Albacea.
García García Ma Teresa su Sucesión. Sucesorio Familiar 2 Acdos. Núm. Exp. 517/2025.
García Vázquez Julio. Sucesorio Familiar 1 Acdo. Núm. Exp. 1727/2018.
García González Antonia. Juris. Voluntaria Familiar 1 Acdo. Núm. Exp. 601/2019.
González Arredondo Joaquín su Sucesión. Sucesorio Familiar 1 Acdo. Núm. Exp. 463/2025.
González Pegueros Alitzel Metzli vs. Ocampo Gutiérrez Rubén Yosafat. Controversias del Orden Familiar 1 Acdo. Núm. Exp. 979/2024.
Guadarrama Estrada Manuel Pablo su Sucesión. Sucesorio Familiar 1 Acdo. Núm. Exp. 817/2025.
Hagg Velázquez Simón Alfredo vs. Ord. Civil Familiar 1 Acdo. Núm. Exp. 303/2009.
Jiménez Pérez Joan Jocelyn vs. Benjamín Urrutia Hernández. Alim. Cuad. Principal. 1 Acdo. Núm. Exp. 2063/2009.
Jiménez Pérez Joan Jocelyn y Urrutia Hernández Benjamín. Controversias del Orden Familiar Inc. de Reduc. de Pensión Alimenticia. 1 Acdo. en Incidente. Núm. Exp. 2063/2009 Inc. de Reduc. de Pensión Alimenticia.
Leyva Zaldívar María Inés vs. Leyva Leyva María Isabel y Leyva Leyva Adrián y Leyva Leyva Teresa y Leyva Leyva María Guadalupe y Leyva Leyva Teresa. Controversias del Orden Familiar Tomo III. 6 Acdos. Núm. Exp. 1901/2024 Tomo III.
Martínez Juárez María Patricia vs. Labrada Venegas María Mauricia su Sucesión y Sánchez Labrada Santos Jesús su Sucesión. Ord. Civil Familiar Cuad. Principal. 1 Acdo. Núm. Exp. 587/2024.
Martínez Tula María Eugenia vs. Jorge González Caballero y Otro. Controversias del Orden Familiar Inc. de Cesación de Pensión Alimenticia. 1 Acdo. en Incidente. Núm. Exp. 825/2005 Inc. de Cesación de Pensión Alimenticia.
Meléndez Martínez María de Jesús su Sucesión. Sucesorio Familiar Secc. Primera. 8 Acdos. Núm. Exp. 2087/2023.
Meléndez Martínez María de Jesús su Sucesión. Sucesorio Familiar Secc. Tercera de Administración y Rendición de Cuentas. 1 Acdo. Núm. Exp. 2087/2023 Secc. Tercera de Administración y Rendición de Cuentas.
Moreno Sakaguchi Ana Lilia vs. Héctor Cervantes Luna. Alim. Cuad. Principal. 1 Acdo. Núm. Exp. 839/1996.
Olivares Juárez Gamaliel su Sucesión. Sucesorio Familiar 2 Acdos. Núm. Exp. 837/2025.
Oviedo Saldívar Perla Jacqueline vs. Oviedo Guillén Javier. Controversias del Orden Familiar 1 Acdo. Núm. Exp. 723/2017.
Rodríguez Hernández María del Socorro vs. Amaya Sánchez Mario Salvador. Especial Familiar Inc. de Alimentos. 1 Acdo. en Incidente. Núm. Exp. 1187/2022 Inc. de Alimentos.
Rodríguez Hernández María del Socorro vs. Amaya Sánchez Mario Salvador. Especial Familiar Inc. de Liquidación de la Sociedad Conyugal (Apelación). 2 Acdos. en Incidente. Núm. Exp. 1187/2022 Inc. de Liquidación de Sociedad Conyugal.
Romero Silva Guillermo y Gutiérrez Cortés Mónica vs. Romero Gutiérrez Paola Itzell y Lagunas Bahena Rubén. Controversias del Orden Familiar Tomo II. 2 Acdos. Núm. Exp. 195/2024 Tomo II.
Rosales Esquivel Darío Arturo su Sucesión. Sucesorio Familiar 1 Acdo. Núm. Exp. 41/2026.
Ruíz Becerra Eduardo vs. Acevedo Elizalde Monserrat Guadalupe. Controversias del Orden Familiar Tomo II. 1 Acdo. Núm. Exp. 1363/2017.
Sánchez López Raquel vs. Cruz Monroy Diego Octavio. Controversias del Orden Familiar 1 Acdo. Núm. Exp. 1605/2024.
Sánchez Reyes Ventura su Sucesión. Sucesorio Familiar 1 Acdo. Núm. Exp. 2067/2024.
Santamaría Alan Axel Rodríguez. Especial Familiar Inc. para Regular Las Consecuencias Inherentes a la Disol. del Vínculo Matrimonial. 1 Acdo. en Incidente. Núm. Exp. 519/2020 Inc. Regular Consecuencias Disol. 2 Promov. por Eva Ortiz Gómez.
Santiago Ramírez Yasmín vs. Mecalco Ramírez Carlos Leonardo. Controversias del Orden Familiar 2 Acdos. Núm. Exp. 2223/2024.
Trejo Torres Delma Alejandra vs. Saldívar Pérez Edgar Alonso. Controversias del Orden Familiar 2 Acdos. Núm. Exp. 391/2024.
Walter Jatuff Ariel y Ariel Jatuff Walter vs. Toplikar Cecilia. Especial Familiar Cuad. Principal. 1 Acdo. Núm. Exp. 363/2023.
Yermo Cota Guillermo su Sucesión. Sucesorio Familiar 1 Acdo. Núm. Exp. 39/2026.

AUDIENCIA

Gutiérrez Bustamante Diana Patricia vs. Herrera Pinto Jaime Jorge. Audi Inc. Especial Familiar. 1 Aud. en Incidente. Núm. Exp. 1843/2021 Inc. de Pago de Alim. Vencidos.
Padilla Martínez Luis Eduardo su Sucesión. Aud. 801 Sucesorio Familiar. 1 audiencia. Núm. Exp. 547/2025.
Pastrana Miranda Federico su Sucesión. Aud. 790 Sucesorio Familiar. 1 audiencia. Núm. Exp. 171/2025.

SOLO CONSULTA
SOLO CONSULTA
SOLO CONSULTA

Pineda Peña Diego su Sucesión. Aud. 801 Sucesorio Familiar. 1 audiencia. Núm. Exp. 363/2025.

LA SECRETARIA DE ACUERDOS
LIC. ALEJANDRA RODRÍGUEZ GUZMÁN

SECRETARÍA "B"
ACUERDOS DEL 29 DE ENERO DEL 2026

Alarcón Mendoza Jesús Antonio vs. Martínez Sánchez Teresa. Controversias del Orden Familiar 1 Acdo. Núm. Exp. 2312/2024.
Anaya Espinosa Roberto. Sucesorio Familiar Expedientillo. 1 Acdo. Núm. Exp. 1582/2019.
Aracil Regalado Ariadna Araceli Sicesión. Sucesorio Familiar 1 Acdo. Núm. Exp. 502/2025.
Arrieta Fuentes Nelly. Juris. Voluntaria Familiar 2 Acdos. Núm. Exp. 1372/2010.
Avilés Rendón David vs. Villadozola Cortés Anaid. Especial Familiar 1 Acdo. en Incidente. Núm. Exp. 1156/2023 Tomo II, del Inc. de Guarda, Custodia y Pensión Alimenticia.
Blancas Mercado Aurelia vs. Moctezuma Gutiérrez Juan Sebastián. Especial Familiar 1 Acdo. en Incidente. Núm. Exp. 1220/2015 Segundo Inc. de Liquidación de la Sociedad Conyugal.
Caballero Aguilera Mayra Ivette vs. Segoviano Velázquez Juan Raúl. Especial Familiar Expedientillo. 1 Acdo. Núm. Exp. 1394/2023.
Camelo Aguilar Liduvina vs. Mondragón Camelo Antonio Armin Moisés. Controversias del Orden Familiar 2 Acdos. Núm. Exp. 952/2024 Tomo III.
Campos Campos J Gabriel su Sucesión. Sucesorio Familiar 2 Acdos. Núm. Exp. 2430/2024.
Castilla Valle Claudia Elizabeth. Juris. Voluntaria Familiar Vista M. P. y C. L. T. 1 Acdo. Núm. Exp. 1756/2017.
Castro Ramírez Gabriela vs. Herrera Cordero Diego. Especial Familiar 3 Acdos. en Incidente. Núm. Exp. 518/2016 Inc. de Liquidación de Sociedad Conyugal.
Cervantes Lozano Maribel. Juris. Voluntaria Familiar 2 Acdos. Núm. Exp. 2216/2024.
Chávez Salcedo Faustino su Sucesión. Sucesorio Familiar 2 Acdos. Núm. Exp. 686/2025.
Colula Tentle María Isabel vs. Parra Chino Victorico. Especial Familiar 1 Acdo. Núm. Exp. 780/2019.
Colula Tentle María Isabel vs. Parra Chino Victorico. Especial Familiar 1 Acdo. en Otros. Núm. Exp. 780/2019 Inc. de Gua. y Cus. Pen. Ali.
Dávila Hernández Alejandra su Sucesión. Sucesorio Familiar 1 Acdo. Núm. Exp. 824/2025.
Dávila Pérez María de la Luz su Sucesión. Sucesorio Familiar 3 Acdos. Núm. Exp. 102/2025.
Díaz Ramírez Diego. Juris. Voluntaria Familiar 2 Acdos. Núm. Exp. 618/2013 Tomo II.
Figueroa Pérez Carlos su Sucesión. Sucesorio Familiar 1 Acdo. Núm. Exp. 52/2026.
Flores González Alejandra Susana vs. López de la Fuente Alex Phillips. Controversias del Orden Familiar 1 Acdo. Núm. Exp. 964/2024.
Fuentes Barrueta Mariana vs. Cedillo Campos Jonhatan Israel. Controversias del Orden Familiar 1 Acdo. en Expedientillo. Núm. Exp. 2192/2011.
García Mondragón José su Sucesión. Sucesorio Familiar 1 Acdo. Núm. Exp. 50/2026.
García Santiago Camila vs. García Vite Moisés. Controversias del Orden Familiar 1 Acdo. en Incidente. Núm. Exp. 2362/2013 Inc. de Red. de Pa.
García Zamarripa Alfonso su Sucesión. Sucesorio Familiar 1 Acdo. Núm. Exp. 332/2025.
Garduño Colín J Guadalupe su Sucesión. Sucesorio Familiar 1 Acdo. Núm. Exp. 264/2025.
Garibay Rico Guadalupe su Sucesión. Sucesorio Familiar 2 Acdos. en Otros. Núm. Exp. 1312/2022 Secc. IV.
Godínez Martínez Carmen su Sucesión. Sucesorio Familiar 1 Acdo. Núm. Exp. 436/2025.
Gómez Arce Martha Bárbara vs. César Tabares Franco. Controversias del Orden Familiar Amparo 594/2025. 2 Acdos. en Amparo. Núm. Exp. 1776/2014 Amparo 594/2025.
Gómez Farías Martínez Laura su Sucesión. Sucesorio Familiar 1 Acdo. Núm. Exp. 850/2022.
Gómez Farías Martínez Laura su Sucesión. Sucesorio Familiar 1 Acdo. en Incidente. Núm. Exp. 850/2022 Inc. de Rem. de Alb.
Gordillo Gordillo Roberto Antonio su Sucesión. Sucesorio Familiar 1 Acdo. Núm. Exp. 638/2025.
Granados Chávez Guadalupe. Juris. Voluntaria Familiar 2 Acdos. en Otros. Núm. Exp. 416/2010 Tomo II.
Gutiérrez Pazaran Ofelia su Sucesión. Sucesorio Familiar 2 Acdos. Núm. Exp. 250/2025.
Hamparzumian Blumenthal Alejandro y Hamparzumian Blumenthal Juan Cristóbal vs. Hamparzumian Blumenthal Gina Myran y Otros y Notaria 112 del Estado de México y Otros y Notaria Pública 244 de la Ciudad de México y Otros y Archivo General de Notarias del Estado de México y Otros y Archivo General de Notarias de la Ciudad de México y Otros y Rodríguez Cabrera María Cristina del Socorro y Pola Castillo Celso de Jesús y Blumenthal Yolanda Juitta su Sucesión. Ord. Civil Familiar 4 Acdos. Núm. Exp. 2188/2024.
Hernández Navarro Carmen su Sucesión. Sucesorio Familiar 1 Acdo. Núm. Exp. 236/2025.
Hernández Ramírez Emiliano su Sucesión. Sucesorio Familiar 1 Acdo. Núm. Exp. 48/2026.
Hernández Ramos Victoria su Sucesión. Sucesorio Familiar 1 Acdo. Núm. Exp. 692/2025.
Hurtado López Alicia vs. Marcos Israel Torres Tovar. Controversias del Orden Familiar 1 Acdo. Núm. Exp. 1098/2008 Inc. de Cna. de P. A.
Jarquín Lucas Jéssica Lizbeth vs. Ocaña Padilla Luis Emmanuel. Controversias del Orden Familiar 1 Acdo. Núm. Exp. 76/2024.
Jiménez Martínez José Álvaro su Sucesión. Sucesorio Familiar 1 Acdo. Núm. Exp. 806/2025.
Keith Reardon Jared vs. Arias Trueba Rovira Sonia María. Especial Familiar 1 Acdo. en Otros. Núm. Exp. 1846/2022 Tromo Iv, Inc. para Regular Las Consecuencias del Divorcio.
Lezama Flores Luis Mario vs. Granadosramos Adriana. Especial Familiar Billete. 1 Acdo. Núm. Exp. 912/2021 Tomo II.
López Aburto Alejandrina Martha su Sucesión. Sucesorio Familiar 1 Acdo. Núm. Exp. 620/2025.
Lozada Fernández Jenny vs. Contreras López Juan Aarón. Controversias del Orden Familiar 1 Acdo. en Incidente. Núm. Exp. 142/2015 Inc. Reduc. Pensión Alimenticia 3.
Mac Kenney Aguirre Angélica 315 Opv vs. Martínez Piña Guillermo Ernesto. Especial Familiar 2 Acdos. Núm. Exp. 1004/2020.
Martínez Nava Benito. Exh. Familiar 1 Acdo. Núm. Exp. 574/2024.
Martínez Villa María Luisa su Sucesión. Sucesorio Familiar 1 Acdo. Núm. Exp. 2284/2024.
Miranda Contreras Moisés vs. Goycolea Islas Diana Alejandra. Especial Familiar 1 Acdo. en Incidente. Núm. Exp. 486/2023 Inc. de Pen. Ali. Compen.
Monroy Álvarez Flavio su Sucesión. Sucesorio Familiar 1 Acdo. Núm. Exp. 2434/2024.
Morelos Alvarado Flavio. Sucesorio Familiar 1 Acdo. Núm. Exp. 1198/2024.
Muñiz Tejerina Medardo Agustín. Sucesorio Familiar 1 Acdo. en Otros. Núm. Exp. 56/2021 Secc. IV.
Olea Peláez Javier Ignacio y/o Olea Peláez Xavier Ignacio. Sucesorio Familiar 1 Acdo. Núm. Exp. 1956/2023.
Olvera Hernández María Teresa vs. Edmundo Iradier Fuentes Jiménez. Controversias del Orden Familiar 1 Acdo. Núm. Exp. 1554/2014.
Palacios Rosales Jorge Javier vs. Varguez Alcantar Janet. Especial Familiar 1 Acdo. Núm. Exp. 170/2024.
Paredes Cano Guillermina vs. Ramos Rivero Isaías. Ord. Civil Familiar 1 Acdo. Núm. Exp. 604/2025.
Parga Gallardo Emma Dania vs. González González María Fernanda. Controversias del Orden Familiar 2 Acdos. Núm. Exp. 2282/2024.
Peredo Vázquez Francisco. Sucesorio Familiar 1 Acdo. en Otros. Núm. Exp. 304/2014 Secc. IV.
Pérez Santiago Lourdes vs. Elías Sánchez Félix. Controversias del Orden Familiar Expedientillo. 1 Acdo. Núm. Exp. 380/2009.
Quintana Jiménez Margarita vs. Juan Arcos Onofre. Controversias del Orden Familiar 2 Acdos. en Incidente. Núm. Exp. 1616/2013 Inc. de Disminución de Pensión Alimenticia (2).
Ramírez Morales Heriberto su Sucesión. Sucesorio Familiar 1 Acdo. Núm. Exp. 834/2025.
Reyes Mata Josefina. Sucesorio Familiar 1 Acdo. Núm. Exp. 1406/2013.
Ricalde Morales Leonor. Sucesorio Familiar 1 Acdo. en Otros. Núm. Exp. 1940/2019 Sec. IV.
Rico Ortiz Levi. Juris. Voluntaria Familiar 2 Acdos. Núm. Exp. 2114/2024.
Rodrgiuez Flores Mónica vs. Prado Rosales José Luis. Especial Familiar 1 Acdo. en Incidente. Núm. Exp. 790/2018 Inc. de Can. de P. A.
Rosas Pacheco Valentín. Sucesorio Familiar 1 Acdo. en Expedientillo. Núm. Exp. 278/2025.

SOLO CONSULTA
SOLO CONSULTA
SOLO CONSULTA

Rubio Estrada José Román su Sucesión. Sucesorio Familiar 1 Acdo. Núm. Exp. 644/2025.
Salamanca López Celene vs. José Antonio Alcocer Sánchez. Especial Familiar 1 Acdo. en Incidente. Núm. Exp. 148/2011 Inc. de Cancel. de Pensión Alimenticia.
Salas Manjarres José su Sucesión. Sucesorio Familiar 1 Acdo. Núm. Exp. 46/2026.
Sánchez Arcega Ricardo Yozafat vs. Iribe Godoy Viridiana Arlette. Controversias del Orden Familiar Principal. 1 Acdo. en Otros. Núm. Exp. 950/2020 Tomo IV.
Sánchez Arias Buenaventura su Sucesión. Sucesorio Familiar 1 Acdo. Núm. Exp. 614/2025.
Sánchez Ortiz Roberto Crecencio su Sucesión. Sucesorio Familiar 1 Acdo. Núm. Exp. 1014/2023.
Sánchez Pérez Nadia vs. Héctor Manuel Gil Margain. Controversias del Orden Familiar 2 Acdos. Núm. Exp. 1572/2008 Tomo II.
Sandoval Martínez Estefana su Sucesión. Sucesorio Familiar 1 Acdo. Núm. Exp. 1824/2022.
Sandoval Sánchez Lucia Magali vs. Oaxaca García Humberto. Controversias del Orden Familiar 1 Acdo. en Incidente. Núm. Exp. 1268/2023 Inc. de Aum. de Pen. Ali.
Soriano Rincón Sara. Sucesorio Familiar 1 Acdo. Núm. Exp. 766/2021.
Soto Torres Hermelinda vs. Sierra Vázquez Federico. Especial Familiar Amparo 32/2026. 1 Acdo. en Amparo. Núm. Exp. 470/2017 Amparo 32/2026.
Suárez Evaristo Martiniano Abel. Juris. Voluntaria Familiar 1 Acdo. Núm. Exp. 928/2015.
Tadeo Montes Guadalupe su Sucesión. Sucesorio Familiar 1 Acdo. Núm. Exp. 210/2024.
Tapia Aguilar Rubén. Sucesorio Familiar 1 Acdo. Núm. Exp. 1750/2022.
Tellitud Salinas Matilde su Sucesión. Sucesorio Familiar 1 Acdo. Núm. Exp. 582/2025.
Torres Francisca su Sucesión. Sucesorio Familiar 1 Acdo. Núm. Exp. 176/2025.
Uresti Acuña Estanislao su Sucesión. Sucesorio Familiar 1 Acdo. Núm. Exp. 494/2025.
Zarazua Estrada Francisco. Sucesorio Familiar 1 Acdo. en Otros. Núm. Exp. 672/2017 Secc. IV.
Zúñiga Correa Alicia. Juris. Voluntaria Familiar 1 Acdo. en Otros. Núm. Exp. 2346/2012 Tomo II.

AUDIENCIA

Collado Corrales Sandra Elisa vs. Tafoya Siordia Alejandro. Aud. de Ley Controversias del Orden Familiar 1 Aud. en Incidente. Núm. Exp. 1706/2023 Inc. de Autr. para Cambio de Domicilio.
De Jesús Ramírez Antonia su Sucesión. Aud. 790 Sucesorio Familiar. 1 audiencia. Núm. Exp. 410/2025.

SENTENCIAS DEFINITIVAS DEL 29 DE ENERO DEL 2026

Riquelme Sáenz Iván Alejandro vs. Cuéllar Salcedo Laura Adriana y Riquelme Cuéllar Sonia Larissa y Riquelme Cuéllar Laura Sofía. Controversias del Orden Familiar 1 Sent. Def. en Otros. Núm. Exp. 54/2023 Tomo Iii

SENTENCIAS INTERLOCUTORIAS NO PUBLICADOS

Mendoza Valdez Haydee vs. Roberto Orlando Álvarez Prado. Controversias del Orden Familiar 1 Sent. Inter. en Incidente. Núm. Exp. 1138/2007 Inc. de Pago de Alimentos y de Cuantif. de Adeudo

LA SECRETARIA DE ACUERDOS
LIC. JUSTINA GABRIELA REYES PEREZ

DÉCIMO NOVENO DE LO FAMILIAR

SECRETARÍA "A"
ACUERDOS DEL 29 DE ENERO DEL 2026

Aguilar Leyva Eduardo su Sucesión. Sucesorio Familiar 1 Acdo. Núm. Exp. 697/2025 Principal.
Amaya Monroy José Guadalupe vs. Martínez Amaya María Guadalupe su Sucesión. Ord. Civil Familiar 1 Acdo. Núm. Exp. 109/2025 Principal.
Arce Taracena Arturo Julio vs. Maure Pérez Fabiana. Especial Familiar 1 Acdo. Núm. Exp. 61/2018.
Arceo Zepeda Tutora de la Señora Mónica y Zepeda Villanueva Carmen vs. Calderón Zepeda Francisco Javier y Calderón Zepeda Carlos y Calderón Zepeda Rosa María y Calderón Zepeda José Eduardo y Calderón Zepeda María del Carmen y Calderón Zepeda Mario Alberto. Controversias del Orden Familiar Fecha de Estudio Socioeconomico. 1 Acdo. Núm. Exp. 377/2022.
Arenas Maravillas Betzabhel vs. Ibarra Pérez Mario Iván. Controversias del Orden Familiar Billete de Depósito. 1 Acdo. Núm. Exp. 1085/2018.
Armenta Castañeda Udelia. Sucesorio Familiar Turno Copias. 1 Acdo. Núm. Exp. 11/2023 Principal.
Canalizo Jiménez José Fernando su Sucesión. Sucesorio Familiar Acepta Cargo de Albacea. 1 Acdo. Núm. Exp. 2265/2023 Principal.
Cano Hernández Estela su Sucesión. Sucesorio Familiar 1 Acdo. Núm. Exp. 529/2025 Principal.
Castrejón Mejía María Elizabeth vs. Marte Iván Pinto Negroe. Especial Familiar Expedientillo. 1 Acdo. Núm. Exp. 493/2015.
Cazares Hernández Susana su Sucesión. Sucesorio Familiar Expedientillo. 1 Acdo. Núm. Exp. 1387/2023 Principal.
Cervantes Anguiano Omar su Sucesión. Sucesorio Familiar 1 Acdo. Núm. Exp. 167/2025 Principal.
Chamosa Ruíz Adriana María Eugenia vs. Luna Guerra Antonio. Controversias del Orden Familiar 1 Acdo. Núm. Exp. 925/2022 Tomo IV.
Chozas Chozas Alfonso José vs. Quinatana Calderón Paula. Especial Familiar Req Sala. 1 Acdo. Núm. Exp. 1797/2017 Tomo Tres.
Corona Vázquez Antonio Germán. Ord. Civil Familiar 1 Acdo. Núm. Exp. 263/2002 Tomo II Reduc. de Cuentas.
Flores Martínez César Efraín vs. García Torres Monserrat. Controversias del Orden Familiar 2 Acdos. Núm. Exp. 1257/2024 Principal.
Galindo Carrillo Pedro. Test. 1 Acdo. Núm. Exp. 555/1985.
García Hernández Paola Alejandra vs. Palafox Martínez Eduardo. Controversias del Orden Familiar Vista. 1 Acdo. Núm. Exp. 9/2021.
García Sánchez Melesio su Sucesión. Sucesorio Familiar 1 Acdo. Núm. Exp. 319/2025 Principal.
Goeva Guerrero María José y Lamvlv/155/2025 Lamvlv/155/2025 Lamvlv/155/2025 vs. Picazo Cervantes Roberto Carlos. Controversias del Orden Familiar 1 Acdo. Núm. Exp. 155/2025 Lamvlv/155/2025.
Gómez Delgado Guadalupe Yigal y Jaime Humberto García Castañeda. Controversias del Orden Familiar Expedientillo. 1 Acdo. en Expedientillo. Núm. Exp. 1899/2023.
Guerrera Parra Diana vs. Flores Ordaz Víctor Hugo. Especial Familiar Expedientillo. 1 Acdo. Núm. Exp. 1683/2022 Principal.
Haddad Bernal Miguel. Test. Expedientillo. 1 Acdo. Núm. Exp. 1651/2007.
Hernández Díaz Josefina Dolores su Sucesión. Sucesorio Familiar Oficio a Disposición. 1 Acdo. Núm. Exp. 827/2025 Principal.
Herrera Salazar María de la Luz vs. Pedro Jorge Salas García. Ord. Civil Familiar Debera Exhibir Garantía. 1 Acdo. en Incidente. Núm. Exp. 447/2005 Inc. de Liquidación de Sociedad Conyugal.
Jiménez Simón Rosalba vs. Robles Castro Ricardo. Ord. Civil Familiar 2 Acdos. Núm. Exp. 1629/2022 Principal.
Juárez Hernández Jorge su Sucesión. Sucesorio Familiar 1 Acdo. Núm. Exp. 473/2025 Principal.
Juárez Jiménez Sofía su Sucesión. Sucesorio Familiar 5 Acdos. en Expedientillo_Expediente_No_Conocido. Núm. Exp. 1029/2023 Archivado.
Lastra Trueba Pedro vs. Zabaleta León Verónica. Especial Familiar Informe. 1 Acdo. Núm. Exp. 373/2024 Principal.
Lemus y Martín del Campo Buenaventura José Paulino. Sucesorio Familiar 1 Acdo. Núm. Exp. 1455/2013.
Lopea Castellanos Maricela Rosa vs. Román Muñoz Pérez. Especial Familiar 2 Acdos. en Incidente. Núm. Exp. 1149/2021 Inc. de Liquidación de Sociedad Conyugal.
López Castellanos Maricela Rosa vs. Román Muñoz Pérez. Especial Familiar 1 Acdo. Núm. Exp. 1149/2021.
López Moyano Josefina. Juris. Voluntaria Familiar 1 Acdo. Núm. Exp. 1505/2023 Principal.
Marino Barrios Samuel vs. Arias Barragán Yaret Yaneli. Especial Familiar Fecha de Estudios Psicologicos. 1 Acdo. Núm. Exp. 1909/2017 Tomo II.
Martínez Dorantes Dany Jonatan vs. Fabila Díaz Alejandra. Ord. Civil Familiar Desahoga Vista. 1 Acdo. en Incidente. Núm. Exp. 781/2023 Inc. de Liquidación de Sociedad Conyugal.
Martínez Eustaquio Natalio su Sucesión. Sucesorio Familiar 4 Acdos. Núm. Exp. 543/2025 Principal.
Martínez Martínez Ignacio vs. Pérez Esquibel Estela. Especial Familiar 1 Acdo. Núm. Exp. 275/2024 Principal.
Martínez Rivera Ana María su Sucesión. Sucesorio Familiar Estarse a Lo Ordenado. 1 Acdo. Núm. Exp. 683/2025 Principal.
Martínez Peña Dolores vs. José Alberto Flores Vilchis. Controversias del Orden Familiar 1 Acdo. Núm. Exp. 745/2021.

SOLO CONSULTA
SOLO CONSULTA
SOLO CONSULTA

Medina Robles Antonio Benjamín su Sucesión. Sucesorio Familiar Dada Nueva Cuenta. 1 Acdo. Núm. Exp. 701/2025 Principal.
Mejía Pailles Bárbara vs. Zamora del Valle Roberto Tadeo. Controversias del Orden Familiar Manifestaciones. 1 Acdo. Núm. Exp. 2025/2023 Principal.
Nieto Chacón Francisco vs. Nancy María Rodríguez Quezada. Especial Familiar 1 Acdo. Núm. Exp. 789/2021.
Ochoa Martínez Karina Nallely vs. Arriaga Burillo César. Controversias del Orden Familiar Expedientillo. 1 Acdo. Núm. Exp. 1257/2023 Principal.
Peralta Martínez Francisco Narciso vs. Manzo Íñigo Myrna. Especial Familiar 1 Acdo. Núm. Exp. 2263/2019.
Peña Cabello Eric Germán. Sucesorio Familiar Llegada de Autos. 1 Acdo. Núm. Exp. 957/2014.
Pérez Téllez Enrique. Sucesorio Familiar 1 Acdo. Núm. Exp. 457/2021.
Reyes Morales María Guadalupe vs. Olio Leandro Castillo Duarte. Controversias del Orden Familiar 3 Acdos. en Incidente. Núm. Exp. 1157/2009 Inc. de Incremento de Pensión Alimenticia.
Riveros Santos Ana Elided vs. Clemente Morales Sebastián. Controversias del Orden Familiar 1 Acdo. Núm. Exp. 1385/2021 Principal.
Rodríguez Marina. Sucesorio Familiar 2 Acdos. Núm. Exp. 1821/2021.
Rodríguez Rojas Edgar Omar vs. Deheza Nieves Abigail. Especial Familiar Oficio a Disposición. 1 Acdo. en Incidente. Núm. Exp. 303/2024 Inc. de Liquidación de la Sociedad Conyugal.
Saldívar Hernández Miguel Ángel su Sucesión. Sucesorio Familiar 1 Acdo. Núm. Exp. 53/2026 Principal.
Sánchez Armenta Constantino su Sucesión. Sucesorio Familiar 1 Acdo. Núm. Exp. 495/2023 Principal.
Solano Pizarro Daniel González Sánchez Mónica Estefania. Especial Familiar Turno Oficio. 1 Acdo. Núm. Exp. 461/2020.
Valdés Ramírez Jaime. Sucesorio Familiar Fecha audiencia. 1 Acdo. Núm. Exp. 101/2005 Bis. 2.
Valeria Michel Retana Cruz vs. Luis Fernando Olmos Cruz. Controversias del Orden Familiar 2 Acdos. Núm. Exp. 1773/2023.
Vásquez Juárez Minerva vs. Sánchez Morales Marco Antonio. Ord. Civil Familiar 1 Acdo. en Incidente. Núm. Exp. 319/2023 Inc. de Liquidación de Sociedad Conyugal.
Vázquez Luna Jesús Ángel. Interd. 1 Acdo. Núm. Exp. 1545/2002.
Zamora Vargas Rita vs. Luis Enriuqe Lazos Orocio. Especial Familiar Turno Cedula. 1 Acdo. en Incidente. Núm. Exp. 223/2012 Inc. de Cancel. de Pensión Alimenticia.
Zarza Juárez Maximino su Sucesión. Sucesorio Familiar 2 Acdos. Núm. Exp. 1037/2018.
Zavala Negrete Enedina su Sucesión. Sucesorio Familiar 1 Acdo. Núm. Exp. 135/2018.
Zavala Negrete Enedina su Sucesión. Sucesorio Familiar 2 Acdos. en Incidente. Núm. Exp. 135/2018 Inc. de Remoción de Albacea.
De Sampedro Godoy José Manuel y/o Juris. Voluntaria Familiar Expedientillo. 1 Acdo. Núm. Exp. 1079/2017.

AUDIENCIA

Alejo Romero Engracia Hilda su Sucesión. Aud. 801 Sucesorio Familiar. 1 audiencia. Núm. Exp. 837/2024 Principal.
Guadarrama Huerta Andrea Margarita su Sucesión. Aud. 801 Sucesorio Familiar. 1 audiencia. Núm. Exp. 225/2024 Principal.
Mariana Videl Magaña González vs. Daniel Rai Hernández Martínez. Controversias del Orden Familiar 1 audiencia. Núm. Exp. 977/2023.
De la Rosa Casanova Carlos su Sucesión. Aud. 801 Sucesorio Familiar. 1 audiencia. Núm. Exp. 1955/2024 Principal.

SENTENCIAS DEFINITIVAS DEL 29 DE ENERO DEL 2026

Hernández Sánchez David Ángel vs. Hernández López Antonio. Controversias del Orden Familiar 1 Sent. Def. en Incidente. Núm. Exp. 813/2018 Inc. de Cancel. Depensión Alimenticia

SECRETARIO ACUERDOS POR MINISTERIO DE LEY:
LIC. ROBERTO HARVEY VALENCIA ALDAMA

SECRETARÍA "B"
ACUERDOS DEL 29 DE ENERO DEL 2026

Abdelali Radif vs. Miranda Cabañas Clara. Especial Familiar Cedula Diligenciada. 1 Acdo. Núm. Exp. 162/2022.
Albuerne Ponce Daniela Darina y Albuerne Ponce María Elena y Albuerne Ponce José Manuel y Albuernes Villaraus José Manuel su Sucesión. Sucesorio Familiar 1 Acdo. Núm. Exp. 54/2026 Principal.
Alcántara Plata Adán. Sucesorio Familiar Se Notifica. 1 Acdo. Núm. Exp. 1992/2016.
Alday Machorro Luis Gonzaga su Sucesión. Sucesorio Familiar 1 Acdo. Núm. Exp. 162/2025 Principal.
Alvarado Hernández Óscar Manuel vs. Selene Isabel Ayala Contreras. Especial Familiar 3 Acdos. Núm. Exp. 364/2021.
Arestegui Domínguez Alfredo Bernardo su Sucesión. Sucesorio Familiar 1 Acdo. Núm. Exp. 4/2026 Principal.
Bárbara Talia Javier Garnier vs. Javier Arturo Robles Guzmán. Diversos Cedula Sin Diligenciar. 1 Acdo. Núm. Exp. 1056/2008.
Bárbara Talia Javier Garnier vs. Javier Arturo Robles Guzmán. Controversias del Orden Familiar Informe. 1 Acdo. en Incidente. Núm. Exp. 1056/2008 Inc. de Cesación de Pensión Alimenticia.
Becerril Domínguez Alejandro vs. Cruz Martínez Vanesa. Controversias del Orden Familiar Turno- Notif. Personal. 2 Acdos. Núm. Exp. 548/2022 Tomo II Principal.
Castellanos Hernández Carolina vs. González García Eduardo Andrés. Controversias del Orden Familiar Platica de Menor. 1 Acdo. Núm. Exp. 2292/2024 Principal.
Chavarría Pérez Gustavo César vs. Mateos Villarruel Iris Jesabel. Ord. Civil Familiar Des. 1 Acdo. Núm. Exp. 1908/2023 Principal.
Chávez Cervantes Gumersindo su Sucesión. Sucesorio Familiar 1 Acdo. Núm. Exp. 816/2025 Principal.
Chávez Gómez Carlos Martín y Chávez Gómez César su Sucesión. Sucesorio Familiar 1 Acdo. Núm. Exp. 622/2025 Principal.
Contreras Straffon María Guadalupe su Sucesión. Sucesorio Familiar 1 Acdo. Núm. Exp. 756/2025 Principal.
Díaz Camerina su Sucesión. Sucesorio Familiar 1 Acdo. Núm. Exp. 8/2026 Principal.
Díaz Fernández Jackqueline vs. Sierra Esparza Edgar. Controversias del Orden Familiar Se Notifica. 1 Acdo. en Otros. Núm. Exp. 848/2014 Tomo II.
Echavarría Saucedo Jéssica Irma vs. García Martínez Joch Antonio. Controversias del Orden Familiar Autorización. 1 Acdo. Núm. Exp. 1850/2023 Principal.
Espinosa Cipres Josefina su Sucesión. Sucesorio Familiar 1 Acdo. Núm. Exp. 472/2025 Principal.
Espinoza Sánchez Félix su Sucesión. Sucesorio Familiar 1 Acdo. Núm. Exp. 1772/2024 Principal.
Estrada Anaya Salvador. Sucesorio Familiar Informe. 1 Acdo. Núm. Exp. 728/2025 Principal.
Figueroa Sánchez Juan Ramón su Sucesión. Sucesorio Familiar Dada Cuenta. 1 Acdo. Núm. Exp. 600/2025.
Flores Castillo Leticia Nora vs. Meza Barojas Francisco. Especial Familiar Cedula Sin Diligenciar. 1 Acdo. Núm. Exp. 468/2003 Principal.
García Corona Alejandro su Sucesión. Sucesorio Familiar 1 Acdo. Núm. Exp. 1524/2024 Principal.
García Pérez Rafael su Sucesión. Sucesorio Familiar Cedula Sin Diligenciar. 2 Acdos. Núm. Exp. 1134/2017.
Gómez Valente Marisol vs. Arturo Simón Bailón. Controversias del Orden Familiar Admite Inc. de Exceso y/o Defecto en el Cumplimiento. 1 Acdo. en Amparo. Núm. Exp. 684/2020 Amparo 1121/2025- V.
Guízar Dupont Alfredo su Sucesión. Sucesorio Familiar 1 Acdo. Núm. Exp. 832/2025 Principal.
Hernández Cárdenas Víctor su Sucesión. Sucesorio Familiar 1 Acdo. Núm. Exp. 258/2024 Principal.
Hernández Chávez Héctor Eduardo su Sucesión. Sucesorio Familiar 1 Acdo. Núm. Exp. 50/2026 Principal.
Hernández Echeverría Nieves su Sucesión. Sucesorio Familiar 1 Acdo. Núm. Exp. 1936/2023 Principal.
Hernández Paz Ana Silvia su Sucesión. Sucesorio Familiar Cedula Sin Diligenciar. 2 Acdos. Núm. Exp. 274/2025 Principal.
Hernández Uribe María Isabel su Sucesión. Sucesorio Familiar Turno. 1 Acdo. en Otros. Núm. Exp. 1278/2019 Secc. Segunda.
Hidalgo Béjarano Astrid Elena vs. Donato Gutiérrez José Guadalupe. Controversias del Orden Familiar 2 Acdos. Núm. Exp. 1454/2019.
Juárez Sánchez Fabian su Sucesión. Sucesorio Familiar 1 Acdo. Núm. Exp. 344/2025 Principal.
Leyva Raya Francisco su Sucesión. Sucesorio Familiar 1 Acdo. Núm. Exp. 164/2024 Principal.
López González Sandra vs. Cedillo Hernández Daniel Alberto. Controversias del Orden Familiar Informe. 1 Acdo. Núm. Exp. 1692/2022 Principal, Tomo II.
López Zermeño Manuel su Sucesión. Sucesorio Familiar Req Sala Cumplido. 2 Acdos. en Amparo. Núm. Exp. 886/2023 Amparo 1251/2025.
Maldonado Benítez Felipa su Sucesión. Sucesorio Familiar 1 Acdo. Núm. Exp. 840/2025 Principal.
Martínez Morales Ángel su Sucesión. Sucesorio Familiar Llegada de Autos. 1 Acdo. Núm. Exp. 234/2018.

SOLO CONSULTA
SOLO CONSULTA
SOLO CONSULTA

Mendoza Marcelo Victoria su Sucesión. Sucesorio Familiar 1 Acdo. Núm. Exp. 818/2025 Principal.
Muñoz Regalado María del Rosario vs. Durand Mondragón Edgar Alan. Controversias del Orden Familiar 1 Acdo. Núm. Exp. 1644/2022 Principal.
Neri Ana María. Sucesorio Familiar Autorización. 1 Acdo. Núm. Exp. 1528/2015.
Oliva Landa Mónica vs. López Torres Adrián Eladio. Especial Familiar Llegada de Autos. 1 Acdo. Núm. Exp. 1734/2017.
Pacheco Hernández Carolina Quetziquel vs. Téllez Gallegos Fernando. Controversias del Orden Familiar Req Sala. 1 Acdo. en Amparo. Núm. Exp. 2358/2024 Amparo 1396/2025.
Pacheco Hernández Carolina Quetziquel vs. Téllez Gallegos Fernando. Controversias del Orden Familiar Exhorto. 2 Acdos. Núm. Exp. 2358/2024 Principal.
Pérez Herrera Romana María de la Luz su Sucesión. Sucesorio Familiar 1 Acdo. Núm. Exp. 52/2026 Principal.
Rangel Rodríguez Rubén Cuauhtémoc vs. Sánchez Rodríguez Judith. Ord. Civil Cambio de Caratula. 1 Acdo. Núm. Exp. 2340/2024 Principal.
Rodríguez Galván María su Sucesión. Sucesorio Familiar 1 Acdo. Núm. Exp. 518/2025 Principal.
Rodríguez Jesús su Sucesión. Sucesorio Familiar 1 Acdo. Núm. Exp. 18/2026 Principal.
Rueda Hernández Eva María vs. Vázquez Contreras Jorge Edgar. Controversias del Orden Familiar Informe. 2 Acdos. Núm. Exp. 30/2023 Principal.
Sánchez Uribe Olivia su Sucesión. Sucesorio Familiar 1 Acdo. Núm. Exp. 624/2025 Principal.
Sosa Vergara Cirilo su Sucesión. Sucesorio Familiar 1 Acdo. Núm. Exp. 848/2025 Principal.
Varea Sosa Zaira Julieta vs. Cantero Mata Moisés. Controversias del Orden Familiar Debera Exhibir Garantía. 2 Acdos. en Incidente. Núm. Exp. 1460/2016 Inc. de Modificación Al Régimen de Visitas y Convivencias.
Vázquez Farfán Jéssica Yazmín vs. Efigenio Hernández José Roberto. Controversias del Orden Familiar 1 Acdo. Núm. Exp. 1500/2024 Principal.
Vergara Reyes José Alberto su Sucesión. Sucesorio Familiar 1 Acdo. Núm. Exp. 306/2024 Secc. Segunda de Inventario y Avaluo.
Viuda de García Rodríguez López. Sucesorio Familiar 1 Acdo. en Expedientillo. Núm. Exp. 1168/1982.

NO PUBLICADOS

García Hernández Fany Karina vs. Torres Mora Amado Michel. Controversias del Orden Familiar 1 Acdo. en Incidente. Núm. Exp. 1468/2022 Bis. 2 Inc. de Modificación de Medidas Provisionales.
Licóna Muñoz Juan Pablo vs. Milchorena Becerril Paola Azucena. Especial Familiar 1 Acdo. en Incidente. Núm. Exp. 1024/2013 Bis. 3 Cambio de Guarda y Custodia.

AUDIENCIA

Mercado Manrique José Mauricio su Sucesión. Sucesorio Familiar. 1 audiencia. Núm. Exp. 1996/2023 Principal.
Orozco Saldívar Miriam Nohemí vs. Rangel García Israel. Especial Familiar. 1 audiencia. Núm. Exp. 144/2018.
Pérez Torres Celia Alicia su Sucesión. Sucesorio Familiar. 1 audiencia. Núm. Exp. 226/2025 Principal.

EL SECRETARIO DE ACUERDOS
LIC. ROBERTO HARVEY VALENCIA ALDAMA

VIGÉSIMO DE LO FAMILIAR

SECRETARÍA "A"
ACUERDOS DEL 29 DE ENERO DEL 2026

Almaguer Ramirewz Araceli vs. León Felipe Domínguez Chávez. Controversias del Orden Familiar 1 Acdo. en Incidente. Núm. Exp. 903/2024 Inc. de Incumplimiento de Convn. Almaguer Ramírez Araceli.
Altamirano Castañeda Eliana Ivonne. Juris. Voluntaria Familiar 2 Acdos. Núm. Exp. 395/2022.
Amador Durán Rufina su Sucesión. Sucesorio Familiar Tramite. 2 Acdos. Núm. Exp. 345/2025.
Amparo Principal 48/2026- II. Controversias del Orden Familiar 2 Acdos. en Expedientillo. Núm. Exp. 2327/2024.
Anaya Gómez Rosa. Sucesorio Familiar Tramite. 1 Acdo. en Expedientillo. Núm. Exp. 163/2002.
Araujo Hernández Lucero vs. Parra García Marco Antonio. Controversias del Orden Familiar Tramite. 1 Acdo. en Expedientillo. Núm. Exp. 1585/2010.
Armenta González Gloria Cynthia Elizabet vs. Óscar Arturo Macías Rodríguez. Especial Familiar Tramite. 1 Acdo. Núm. Exp. 1769/2012.
Arroyo Martínez Rosa Itzel Abigail vs. Dante Josefath Carbajal Gómez. Controversias del Orden Familiar Tramite. 1 Acdo. Núm. Exp. 325/2024.
Balanzario Hernández Sergio Iván vs. Andrea Ávila Medina. Controversias del Orden Familiar Tramite. 1 Acdo. Núm. Exp. 959/2018.
Bustos Estrada Gloria vs. Enríquez Bautista César. Controversias del Orden Familiar Estudio 37. 2 Acdos. Núm. Exp. 137/2024.
Camacho Zenteno Claudia vs. Redonda Martínez Kevin. Controversias del Orden Familiar Tramite. 1 Acdo. Núm. Exp. 799/2020.
Canseco Moreno Enrique Javier. Sucesorio Familiar Tramite. 1 Acdo. Núm. Exp. 725/2025 Primera Sección.
Carrillo Delgado María Teodora vs. Filemón Cid Martínez. Controversias del Orden Familiar Tramite. 1 Acdo. Núm. Exp. 2307/2011.
Cerca Andrade Isabel vs. Canales García Alan. Controversias del Orden Familiar Estudio. 1 Acdo. Núm. Exp. 1231/2024.
Corona Jiménez Alejandro su Sucesión. Sucesorio Familiar Estudio. 1 Acdo. Núm. Exp. 1741/2024.
Delgadillo Mier Paulina vs. López Juárez Paul César. Controversias del Orden Familiar Tramite. 1 Acdo. Núm. Exp. 261/2024.
Delgado Chávez Francisca. Test. Tramite. 1 Acdo. Núm. Exp. 557/1989.
Delgado Estévez Ma. Guadalupe vs. Luz Adrián Castillo García. Especial Familiar Tramite. 1 Acdo. Núm. Exp. 99/2009.
Domínguez Blanco Mariana vs. Carlos Martínez Flores. Controversias del Orden Familiar Tramite. 1 Acdo. Núm. Exp. 1179/2018.
García González Jorge Arturo vs. Xóchitl Susana Rovirosa Madrazo. Cont. Ord. Fam. Tramite. 1 Acdo. Núm. Exp. 1555/2005.
García Rojas Rebeca su Sucesión. Sucesorio Familiar Tramite. 1 Acdo. en Expedientillo. Núm. Exp. 115/2025 Expedientillo.
García Valdez Alfonso su Sucesión. Sucesorio Familiar Estudio. 1 Acdo. Núm. Exp. 9/2026.
Garduño Acevedo Karen Elizabeth vs. Gerardo Sánchez Juárez. Controversias del Orden Familiar P30. 1 Acdo. en Cuadernillo. Núm. Exp. 1081/2013 Tomo II.
Garzon Rodríguez Martín vs. Sucesorio Familiar Estudio. 1 Acdo. Núm. Exp. 921/2014 Secc. Segunda.
Gómez y Ortiz Eduardo su Sucesión. Sucesorio Familiar P6. 1 Acdo. Núm. Exp. 845/2025.
González Ayala Raúl su Sucesión. Sucesorio Familiar Tramite. 1 Acdo. Núm. Exp. 73/2025.
González Blancas Antonio su Sucesión. Sucesorio Familiar Tramite. 1 Acdo. Núm. Exp. 245/2025.
González Morales Juan Clemente su Sucesión. Sucesorio Familiar Tramite. 1 Acdo. Núm. Exp. 27/2025.
González Ortiz Liliana vs. José Antonio Trejo Muñoz. Controversias del Orden Familiar Tramite. 1 Acdo. en Incidente. Núm. Exp. 1895/2012 Reduc. de Pensión Alimenticia.
Guerra Alonso Óscar Adrián vs. Prado García María Guillermina. Controversias del Orden Familiar 1 Acdo. en Amparo. Núm. Exp. 1495/2024 23/2026- III Quejoso Óscar Adrián Guerra Alonso.
Hernández Sánchez Lizeth vs. Uriel Marín Monterde. Controversias del Orden Familiar Tramite. 1 Acdo. Núm. Exp. 73/2024 Tomo Dos.
Herrera Nava Blanca Monserrat vs. Reyes Mendoza Oliva. Controversias del Orden Familiar Estudio. 1 Acdo. Núm. Exp. 357/2023 Tomo Dos.
Ibarra Alegría Mario su Sucesión. Sucesorio Familiar Tramite. 1 Acdo. en Expedientillo. Núm. Exp. 167/2022 Expedientillo.
Izaguirre Hurtado María del Socorro Lillian su Sucesión. Sucesorio Familiar Aud. 790 Sin Interesados. 1 Acdo. Núm. Exp. 541/2025.
León Díaz Juan Antonio su Sucesión. Sucesorio Familiar Tramite. 2 Acdos. Núm. Exp. 2045/2024.
López Lara Alfonso su Sucesión. Sucesorio Familiar Tramite. 1 Acdo. Núm. Exp. 381/2025.
López Navarro Eduardo su Sucesión. Sucesorio Familiar Estudio. 1 Acdo. Núm. Exp. 2469/2024.
López Vázquez Clemente su Sucesión. Sucesorio Familiar Tramite. 1 Acdo. Núm. Exp. 113/2025.
Martínez García Ponciano Octavio vs. Ana María Enríquez Mares. Especial Familiar Tramite. 1 Acdo. Núm. Exp. 943/1993 Bis. 1.
Martínez Méndez Itzel vs. Ramírez Aranda Carlos Alberto. Controversias del Orden Familiar Dada. 2 Acdos. Núm. Exp. 435/2021 Tomo Dos.
Martínez Núñez Sonia vs. Artemio Efraín Ríos Hernández. Controversias del Orden Familiar Tramite. 1 Acdo. en Incidente. Núm. Exp. 881/2003 Cancel. de Pensión.

SOLO CONSULTA
SOLO CONSULTA
SOLO CONSULTA

Molina López Andrés y Valeria Diana Castañeda Núñez vs. Especial Familiar Estudio 33. 3 Acdos. Núm. Exp. 2479/2013.
Montaño Ramón Raúl vs. Samantha Isela Hernández Vázquez. Ord. Civil Familiar Tramite. 1 Acdo. Núm. Exp. 1037/2020.
Montoya Sánchez Felipe. Sucesorio Familiar Tramite. 1 Acdo. en Expedientillo. Núm. Exp. 285/2004.
Morales Aguirre Sara vs. José Adalberto Ballesteros Feria. Especial Familiar Tramite. 1 Acdo. Núm. Exp. 595/2012.
Morales Báeza Hilce Arelly vs. Mei Weng Juan Carlos. Controversias del Orden Familiar Envio Exh. Estado de México. 1 Acdo. Núm. Exp. 1691/2024.
Nava Jiménez Jesús Javier vs. Diana Brenda Palma Martínez. Controversias del Orden Familiar Tramite. 1 Acdo. Núm. Exp. 431/2019.
Ortiz Flores Agustín su Sucesión. Sucesorio Familiar Tramite. 2 Acdos. Núm. Exp. 1919/2024.
Osoria Reyes Efrén vs. Rosalbba Rincón Retes. Especial Familiar Tramite. 1 Acdo. Núm. Exp. 709/2017.
Pacheco Rodríguez Nohemí Jaquelíne vs. García Aguas Carlos Eduardo. Especial Familiar Tramite. 1 Acdo. Núm. Exp. 2121/2023.
Pacheco Velázquez Amparo su Sucesión. Sucesorio Familiar Tramite. 1 Acdo. Núm. Exp. 765/2025.
Pereira de Araujo Katia vs. Díaz Esquinca David. Vía de Apremio Familiar Tramite. 1 Acdo. Núm. Exp. 1949/2022.
Peña Martínez Socorro del Carmen su Sucesión. Sucesorio Familiar 1 Acdo. Núm. Exp. 85/2025.
Razo Sánchez María Antonieta. Sucesorio Familiar Tramite. 1 Acdo. Núm. Exp. 1687/2012.
Ríos Ortiz José Antonio vs. Rosalba Sánchez Serrano. Especial Familiar Tramite. 1 Acdo. Núm. Exp. 1265/2016.
Rivera Acevedo Mariana Berenice vs. Rocha González José Manuel. Controversias del Orden Familiar Estudio. 1 Acdo. Núm. Exp. 2171/2024.
Robles Gou Alejandro Alberto vs. Vilchis Sosa María Cristina. Especial Familiar Tramite. 1 Acdo. Núm. Exp. 815/2016 Inc. de Cambio de Guarda y Custodia.
Rodríguez Santillán Carlos Alberto su Sucesión. Especial Familiar Aud. 801 Celebrada. 1 Acdo. en Expedientillo. Núm. Exp. 529/2024 529/2024.
Salazar Ortiz Martha Laura vs. Moreno González Juan Ronal. Controversias del Orden Familiar Tramite. 1 Acdo. Núm. Exp. 141/2020.
Sandoval Gutiérrez Sergio Francisco su Sucesión. Sucesorio Familiar 1 Acdo. Núm. Exp. 43/2026.
Soria Navarro José Manuel su Sucesión. Sucesorio Familiar Tramite. 1 Acdo. Núm. Exp. 559/2025.
Urquiza Mondragón Dolores. Sucesorio Familiar 2 Acdos. Núm. Exp. 1241/2010 Inc. de Depósito Judicial de la Masa Hereditaria Al Albacea.
Urquiza Mondragón Dolores. Sucesorio Familiar P69. 1 Acdo. en Otros. Núm. Exp. 1241/2010 Secc. Lv.
Valero Acevedo Antonio su Sucesión. Sucesorio Familiar Tramite. 1 Acdo. Núm. Exp. 1839/2022.
Vázquez Ramírez Juan. Sucesorio Familiar P50. 1 Acdo. Núm. Exp. 849/2025.
Villa Lucio Ramón vs. Montes de Oca Rivera Roberto. Ord. Civil Familiar Tramite. 1 Acdo. Núm. Exp. 31/2026 Causa Especial.
Zenaida su Sucesión Gutiérrez Díaz. Sucesorio Familiar Tramite. 2 Acdos. Núm. Exp. 821/2020.

MAL PUBLICADOS

Hernández Ávila Gabriela vs. Iturbe Guillén José Luis. Controversias del Orden Familiar Tramite. 1 Acdo. Núm. Exp. 505/2022.

NO PUBLICADOS

Almaguer Ramirewz Araceli vs. León Felipe Domínguez Chávez. Controversias del Orden Familiar 1 Acdo. en Incidente. Núm. Exp. 903/2024 Inc. de Incumplimiento de Convn. Almaguer Ramírez Araceli.
Calderón García Aminta Saiz su Sucesión. Sucesorio Familiar P45. 1 Acdo. Núm. Exp. 2461/2024.
Contreras Contreras Cristóbal vs. Carranza Reyes Anel Edith. Especial Familiar P64. 1 Acdo. en Incidente. Núm. Exp. 281/2022 de Pensión Alimenticia y Compensación.
Garduño Acevedo Karen Elizabeth vs. Gerardo Sánchez Juárez. Controversias del Orden Familiar P49. 1 Acdo. en Amparo. Núm. Exp. 1081/2013 Amparo 1389/2025- IV.
Garduño Acevedo Karen Elizabeth vs. Gerardo Sánchez Juárez. Controversias del Orden Familiar P36. 1 Acdo. en Cuadernillo. Núm. Exp. 1081/2013 Tomo II.
Hernández Aguirre Rosa Mar su Sucesión. Sucesorio Familiar 1 Acdo. Núm. Exp. 409/2025.
Hosoya Inouye Takeo su Sucesión. Sucesorio Familiar 1 Acdo. Núm. Exp. 2155/2024.
Moedano Villasana Miriam. Sucesorio Familiar P7. 1 Acdo. Núm. Exp. 431/2025.
Pérez García Yadira vs. Cirne Díaz Rodolfo. Controversias del Orden Familiar 1 Acdo. en Incidente. Núm. Exp. 611/2010 Inc. de Repos. de Autos.
Zapata Gómez Alberto su Sucesión. Sucesorio Familiar P57. 1 Acdo. Núm. Exp. 1441/2022.

AUDIENCIA

Martínez Méndez Itzel vs. Ramírez Aranda Carlos Alberto. Platica, Difiere Controversias del Orden Familiar 1 audiencia. Núm. Exp. 435/2021 Tomo Dos.
Reyes González Elizabeth vs. López Rodríguez Vianey Arantxa. Controversias del Orden Familiar 1 audiencia. Núm. Exp. 1969/2024.

SENTENCIAS DEFINITIVAS DEL 29 DE ENERO DEL 2026

Velázquez Valdés René su Sucesión. Sucesorio Familiar Sent. Def. 1 Núm. Exp. 2233/2023 Secc. Cuarta

LA SECRETARIA DE ACUERDOS
LIC. PAULINA LÓPEZ MONRROY

SECRETARÍA "B"
ACUERDOS DEL 29 DE ENERO DEL 2026

Arévalo Vázquez José Jesús vs. Sucesorio Familiar Tramite. 1 Acdo. Núm. Exp. 988/2013.
Avelino Carrillo Gregorio su Sucesión. Sucesorio Familiar Tramite. 1 Acdo. Núm. Exp. 664/2025.
Ávila González Guadalupe su Sucesión. Sucesorio Familiar Tramite. 1 Acdo. Núm. Exp. 172/2025.
Ayala Alvarado Thalia vs. Irigoyen Castillo Luis Javier. Controversias del Orden Familiar Tramite. 1 Acdo. Núm. Exp. 2064/2021.
Ayala Nieto Beatriz vs. González Soto Hugo Alberto. Cont. Ord. Fam. Tramite. 1 Acdo. Núm. Exp. 1608/2005.
Ballesteros Zamora Gustavo su Sucesión. Sucesorio Familiar Tramite. 1 Acdo. Núm. Exp. 666/2025.
Barragán Flores Eulalio su Sucesión. Sucesorio Familiar Tramite. 6 Acdos. Núm. Exp. 70/2025.
Bello Espino Margarita su Sucesión. Sucesorio Familiar Tramite. 1 Acdo. Núm. Exp. 764/2025.
Benítez Casillas Guillermo vs. Betancurt Santana Pablo. Ord. Civ. Tramite. 1 Acdo. Núm. Exp. 1674/2009.
Benítez González Magdalena vs. Rodríguez Montejo Bryan Jesús. Controversias del Orden Familiar Tramite. 1 Acdo. en Incidente. Núm. Exp. 580/2024 Inc. Régimen Visitas y Convivencias.
Bolaños Arévalo Dionicio su Sucesión. Sucesorio Familiar Tramite. 1 Acdo. Núm. Exp. 218/2025.
Cajiga Juárez Agustín su Sucesión. Sucesorio Familiar Acdo. Aclaración de Sentencia. 1 Acdo. Núm. Exp. 2364/2024.
Campos Gómez María Esther su Sucesión. Sucesorio Familiar Estudio 65. 1 Acdo. Núm. Exp. 6/2026.
Carranza Barbina Doroteo su Sucesión. Sucesorio Familiar Tramite. 1 Acdo. Núm. Exp. 1638/2021.
Castro Salinas Alejandra vs. Cruz García Tomás. Controversias del Orden Familiar Tramite. 1 Acdo. en Incidente. Núm. Exp. 2086/2013 Inc. de Incremento de Pago de Pensión Alimenticia.
Chaparro Rivera Roberto vs. Virginia Piña Villalpando. Ord. Civil Familiar Estudio. 1 Acdo. en Incidente. Núm. Exp. 1020/2009 Inc. Liq. Soc. Cony. Tomo II.
Chavarría Librado Teodoro Francisco su Sucesión. Sucesorio Familiar Tramite. 1 Acdo. Núm. Exp. 322/2025.
Flores Córdova Nicolás Ramón. Sucesorio Familiar Tramite. 1 Acdo. Núm. Exp. 846/2025.
Flores Cortés Francisco Roberto vs. Sucesorio Familiar Tramite. 1 Acdo. Núm. Exp. 58/2018.
Flores y Dorantes Estela vs. Sucesorio Familiar Dada Cuenta. 1 Acdo. Núm. Exp. 1134/2016 Secc. Cuarta.
Franco Carolina y José Moisés Sánchez Arnaiz. Div. Vol. Tramite. 1 Acdo. Núm. Exp. 1700/2007.
García Ascencio Raúl su Sucesión. Sucesorio Familiar Admite. 1 Acdo. Núm. Exp. 48/2026.

SOLO CONSULTA
SOLO CONSULTA
SOLO CONSULTA

García Báeza Edgar Mauricio vs. Aldama Sarabia Paula. Controversias del Orden Familiar Tramite. 1 Acdo. Núm. Exp. 680/2024.
García González Claudia Ivon vs. Barreto Mendoza Francisco Javier. Especial Familiar Tramite. 1 Acdo. Núm. Exp. 290/2023.
Garduño Ramírez Miriam vs. Alejandro Corona García. Ord. Civil Familiar Tramite. 1 Acdo. Núm. Exp. 802/2017.
Gindi Hanono Isaac vs. Torres Peralta Tania. Controversias del Orden Familiar Estudiop47. 3 Acdos. en Expedientillo. Núm. Exp. 1816/2024 Tomo II.
Gómez Mondragón Jéssica vs. Martínez Venegas Noé. Controversias del Orden Familiar Estudiop28. 2 Acdos. Núm. Exp. 1488/2021.
Gómez Pérez Fernando vs. Ana Andrea Merino Zeferino. Especial Familiar Tramite. 1 Acdo. Núm. Exp. 172/2017.
Gómez Pérez Fernando vs. Ana Andrea Merino Zeferino. Especial Familiar Tramite. 1 Acdo. en Incidente. Núm. Exp. 172/2017 Inc. Disminución de Pensión y Régimen de Visitas y Convivencias.
Gómez Pérez Fernando. Especial Familiar Tramite. 1 Acdo. en Incidente. Núm. Exp. 172/2017 Inc. de Alimentos.
González Barba Roberto Carlos y González Barba Alejandro Román vs. González Valadez Edgar Alfredo y González Solares Roberto su Sucesión. Ord. Civil Familiar Tramite. 1 Acdo. Núm. Exp. 662/2025.
González García Andrea Ivonne vs. Dorantes Cruz Francisco Uriel. Controversias del Orden Familiar Tramite. 1 Acdo. Núm. Exp. 1054/2024.
González Oran José Guadalupe vs. Almanza Bolaños Tanya Evelyn. Controversias del Orden Familiar Entrega Billete. 1 Acdo. Núm. Exp. 680/2015 Tomo II.
Gutiérrez Ortega Eusebio José y Hernández Gachuz Dolores Alejandra y Gutiérrez Hernández Evelyn Guadalupe y Cortés Martínez Daniel. Juris. Voluntaria Familiar Tramite. 1 Acdo. Núm. Exp. 1152/2023.
Guzmán Duarte Axel Bryan vs. Sánchez Gómez Yuritzi Kikey. Controversias del Orden Familiar Tramite. 1 Acdo. Núm. Exp. 260/2024.
Hernández Fernández María su Sucesión. Sucesorio Familiar Estudiop69. 1 Acdo. en Amparo. Núm. Exp. 1820/2018.
Hernández Fernández María y/o María Hernández Hernández vs. Sucesorio Familiar Tramite. 2 Acdos. Núm. Exp. 1820/2018.
León Carbajal Luzelva Jazmín vs. Pérez Hernández Enrique. Controversias del Orden Familiar Estudio P67. 2 Acdos. Núm. Exp. 486/2024 Tomo III Principal.
León Carbajal Luzelva Jazmín vs. Pérez Hernández Enrique. Controversias del Orden Familiar Estudio P17. 2 Acdos. Núm. Exp. 486/2024 Inc. Innominado Cancel, Recuantif y Reducc Pens. Alim.
López Rivera José Enrique su Suc. Sucesorio Familiar Tramite. 1 Acdo. Núm. Exp. 524/2021 Secc. Segunda.
Martínez Mendoza Hilario su Sucesión. Sucesorio Familiar Previene. 1 Acdo. Núm. Exp. 46/2026.
Martínez Reséndiz Verónica Isabel vs. Ruíz Godínez Juan Miguel. Especial Familiar Estudio P49. 1 Acdo. en Incidente. Núm. Exp. 1742/2023 Inc. de Guarda y Custodia.
Melgar Jurado Juan Carlos vs. María Elizabeth González Rodríguez. Especial Familiar Tramite. 1 Acdo. Núm. Exp. 2302/2014.
Mendoza Torres Juana. Sucesorio Familiar Tramite. 1 Acdo. Núm. Exp. 1820/2012.
Merlin Gómez Alberto su Sucesión. Sucesorio Familiar Tramite. 1 Acdo. Núm. Exp. 282/2025.
Millán Meza Areli vs. Gerardo Arroyo Sánchez. Especial Familiar Tramite. 1 Acdo. Núm. Exp. 1104/2016.
Montalvo García Roberto su Sucesión. Sucesorio Familiar Tramite. 1 Acdo. Núm. Exp. 452/2025.
Morales Martínez José su Sucesión. Sucesorio Familiar Tramite. 1 Acdo. Núm. Exp. 508/2025.
Noriega Almazán Gloria y Juan Pérez Contreras. Sucesorio Familiar Tramite. 1 Acdo. Núm. Exp. 670/2019.
Orozco Atanasio Nataly vs. Ríos Franco José Manuel. Controversias del Orden Familiar Entrega Billete. 1 Acdo. en Expedientillo. Núm. Exp. 586/2022 Cof.
Povedano Sanabria Ricardo vs. Silva Herbert Biaani Linnette. Controversias del Orden Familiar Estudio P36. 1 Acdo. Núm. Exp. 1870/2024.
Reyes Carmona María de la Luz Romana su Sucesión. Sucesorio Familiar Tramite. 1 Acdo. Núm. Exp. 2372/2024.
Rodríguez García Carmen su Sucesión. Sucesorio Familiar Tramite. 1 Acdo. Núm. Exp. 1558/2023.
Rodríguez Rodríguez Wendy Nayelli vs. Rodríguez Alonso Jesús Eduardo. Controversias del Orden Familiar Estudio P63. 1 Acdo. en Amparo. Núm. Exp. 1766/2022.
Rodríguez Rodríguez Wendy Nayelli vs. Rodríguez Alonso Jesús Eduardo. Controversias del Orden Familiar Estudiop24. 1 Acdo. Núm. Exp. 1766/2022 Tomo III.
Ruíz Castro Esther su Sucesión. Sucesorio Familiar Tramite. 1 Acdo. Núm. Exp. 1330/2024.
Sánchez Cervantes Vania Patricia vs. César Alberto Arellano Sánchez. Controversias del Orden Familiar Estudiop11. 1 Acdo. en Incidente. Núm. Exp. 982/2016 Inc. Incum. Pen. Alimenticia.
Sánchez Reséndiz Óscar su Sucesión. Sucesorio Familiar Admite. 1 Acdo. Núm. Exp. 52/2026.
Sánchez Zaragoza Alfonso su Sucesión. Sucesorio Familiar Estudio. 1 Acdo. Núm. Exp. 1758/2021.
Susano Muñoz Santana. Sucesorio Familiar Tramite. 1 Acdo. en Expedientillo. Núm. Exp. 538/2007.
Tentle Hernández José Gervacio Pedro su Sucesión. Sucesorio Familiar Tramite. 1 Acdo. Núm. Exp. 510/2025.
Zaragoza Cruz René Su. Suc. Sucesorio Familiar Tramite. 1 Acdo. Núm. Exp. 1755/2023 Acumulado 726/2010.
De la Cruz Jéssica vs. Loyo González José Eduardo. Controversias del Orden Familiar Estudio. 1 Acdo. Núm. Exp. 1212/2024 Cuad. de Amparo.
De la Garza Rodea Javier Perceo vs. Villarreal Pérez Tello Laura Gabriela. Controversias del Orden Familiar Estudio P29. 1 Acdo. Núm. Exp. 640/2022 Inc. Reducc Pens Alim. Tomo II.
De la Sela Montes de Oca Ricardo Axel vs. Flores Martínez Tania Janette. Controversias del Orden Familiar P5. 2 Acdos. Núm. Exp. 2276/2024 Tomo II Principal.

LA SECRETARIA DE ACUERDOS
LIC. NORMA MARTÍNEZ CRUZ

VIGÉSIMO PRIMERO DE LO FAMILIAR

SECRETARÍA "A"
ACUERDOS DEL 29 DE ENERO DEL 2026

Abiega Cajigal Aurora. Sucesorio Familiar 1 Acdo. en Amparo. Núm. Exp. 3421/2024 Amparo 25/2026-V.
Almazán Vázquez Isaías su Sucesión. Sucesorio Familiar 1 Acdo. Núm. Exp. 727/2025.
Anzmendi Joven María Raquel. Sucesorio Familiar 1 Acdo. Núm. Exp. 479/2014.
Arzate Merlan Hilario vs. Delgado Herrera Martha Irene. Especial Familiar 1 Acdo. Núm. Exp. 417/2018.
Ballesteros Rueda María Teresa Irma vs. Campos Rueda Sergio Arturo. Controversias del Orden Familiar 1 Acdo. Núm. Exp. 3247/2024.
Briones Martínez Ana María. Juris. Voluntaria Familiar 1 Acdo. Núm. Exp. 3547/2024.
Briones Martínez Ana María. Juris. Voluntaria Familiar 1 Acdo. en Cuadernillo. Núm. Exp. 3547/2024 Cuad. Rend. de Ctas 2025.
Buis González Vda. de Jiménez Victoria y Otro. Sucesorio Familiar Dada Cuenta. 1 Acdo. en Incidente. Núm. Exp. 475/1980 Inc. de Impug. de Rend. de Ctas 2024- 2025.
Carraro Tapia Benita Yolanda su Sucesión. Sucesorio Familiar 1 Acdo. Núm. Exp. 1883/2024.
Cassal Guzmán Roberto vs. Vázquez Sánchez Luisa Fernanda. Controversias del Orden Familiar 1 Acdo. en Incidente. Núm. Exp. 2735/2024 Inc. de Cuantif. y Req. De pago de Pens. Alim. Adeudadas y No Pagadas.
Cruz Rodríguez Yomali Angélica vs. Salazar Aquino Miguel Ángel. Controversias del Orden Familiar 1 Acdo. Núm. Exp. 1965/2024.
Favela Meraz Josefina Elva su Sucesión vs. Silva Munguía Leopoldo su Sucesión. Ord. Civil Familiar 1 Acdo. en Amparo. Núm. Exp. 377/2025 1452/2025- III.
Fuentes Escárcega de Hernández Ofelia y Otros. Sucesorio Familiar 1 Acdo. en Cuadernillo. Núm. Exp. 1393/2007 Secc. Cuarta.
García Genis Óscar Guillermo. Juris. Voluntaria Familiar 1 Acdo. Núm. Exp. 751/2020.
Gómez Arévalo Elizabeth vs. Arcega Mejía Jesús. Controversias del Orden Familiar 1 Acdo. en Expedientillo. Núm. Exp. 2635/2024.
Gómez Carmona Carmela su Sucesión. Sucesorio Familiar 1 Acdo. en Expedientillo. Núm. Exp. 679/2024.
Guerra Velarde Héctor vs. Notaria Número 9 de Saluya de Alemán Veracruz Licenciado Arturo Castillo Sordo y Velarde Maass Gloria Elena su Sucesión. Ord. Civil Familiar 1 Acdo. Núm. Exp. 2622/2024.
Guzmán Ramos María Concepción. Juris. Voluntaria Familiar 1 Acdo. Núm. Exp. 2203/2023.

SOLO CONSULTA
SOLO CONSULTA
SOLO CONSULTA

Hernández Rentería Nayely vs. Guillén Rabanales Carlos Uriel. Controversias del Orden Familiar 2 Acdos. Núm. Exp. 2575/2024.
López Espíndola Darío. Sucesorio Familiar 1 Acdo. Núm. Exp. 725/2014.
López Portillo y Mayol Lorena vs. López Portilloy Mayol Lorena. Juris. Voluntaria Familiar 1 Acdo. en Otros. Núm. Exp. 2839/2024 Rend de Ctas. 2025.
López Reyes Omar Octavio vs. Tirado Navarro Atenea. Especial Familiar 1 Acdo. en Incidente. Núm. Exp. 859/2022 Liquidación de Sociedad Conyugal.
Meléndez Rico María Antonieta. Juris. Voluntaria Familiar 1 Acdo. Núm. Exp. 1733/2016 Tomo II.
Molina Miranda Alejandro vs. Conde Corona Ariadna. Controversias del Orden Familiar 1 Acdo. en Incidente. Núm. Exp. 1663/2017 Inc. de Ejec. de Convn. Judicial.
Montes Ramírez Martha Belén vs. Ugartechea Hernández Eduardo. Especial Familiar 1 Acdo. en Incidente. Núm. Exp. 1839/2019 Inc. de Reduc. de Pensión Alimenticia.
Núñez González Santiago. Sucesorio Familiar 1 Acdo. Núm. Exp. 3085/2024.
Núñez Prieto José Francisco vs. Quesada Ortiz Gabriela. Especial Familiar 1 Acdo. Núm. Exp. 2863/2024.
Núñez Prieto José Francisco vs. Quesada Ortiz Gabriela. Especial Familiar 7 Acdos. en Incidente. Núm. Exp. 2863/2024 Inc. de Guarda y Custodia Definitiva, Pensión Alimenticia Definitiva, Pensión Compensatoria.
Ocampo Armenta Yolanda vs. Flores Serrano Pedro. Especial Familiar 1 Acdo. en Incidente. Núm. Exp. 2983/2024 Inc. de Incumplmi. de Reg. y Modif. de Las Convivencias.
Ovando Ovando Myrna Soldad vs. Zavala Climaco Obdulio. Controversias del Orden Familiar Dada Cuenta. 1 Acdo. en Incidente. Núm. Exp. 1023/2009 Inc. de Cancel. de Pensión Alimenticia.
Patiño Gutiérrez Silvia vs. Pineda Bardales Horacio. Sucesorio Familiar 1 Acdo. en Amparo. Núm. Exp. 1497/2016 Amparo 1526/2025- III.
Ramírez González Adriana vs. Hernández Montiel Hugo. Controversias del Orden Familiar 1 Acdo. Núm. Exp. 35/2019.
Ramos Macia Eneyda vs. Test. 1 Acdo. Núm. Exp. 885/2011.
Rivero Gutiérrez Jimena María vs. Romano Carreón Luis Alberto. Controversias del Orden Familiar Llegada del Archivo. 1 Acdo. Núm. Exp. 1765/2016.
Rivero Gutiérrez Jimena María vs. Romano Carreón Luis Alberto. Controversias del Orden Familiar 1 Acdo. en Incidente. Núm. Exp. 1765/2016 Incumplimiento de Convn. Celebrado y Regulación del Régimen de Visitas y Convivencias.
Rojas Xolocotzin Luis Alberto vs. Vazquewz Nieto Cindy. Controversias del Orden Familiar 2 Acdos. Núm. Exp. 1845/2024.
Rosales Ramos María José vs. Olivares Velásquez Benjamín Enrique. Controversias del Orden Familiar 1 Acdo. Núm. Exp. 3013/2024 Tomo II.
Rosales Rodríguez Hermenegilda. Sucesorio Familiar 1 Acdo. Núm. Exp. 1103/2022.
Rosey Puebla Modesto. Sucesorio Familiar 1 Acdo. en Cuadernillo. Núm. Exp. 2237/2024 Secc. Cuarta.
Sánchez Álvarez Andrea vs. Cantero Ramírez Edgar. Controversias del Orden Familiar 1 Acdo. Núm. Exp. 3309/2024 Tomo II.
Sánchez Chávez Casandra Yemilet vs. Mendoza García Jorge Mauricio. Controversias del Orden Familiar 2 Acdos. Núm. Exp. 1541/2024.
Serrano Colín Manuel Alonso vs. García Salgado Areli. Ord. Civil Familiar 2 Acdos. en Incidente. Núm. Exp. 245/2025 Inc. de Incumplimiento de Convn. y Modif. de Conv.
Silva López Beatriz. Controversias del Orden Familiar 2 Acdos. en Amparo. Núm. Exp. 377/2025 Amparo 1031/25.
Silva López. Controversias del Orden Familiar 1 Acdo. en Amparo. Núm. Exp. 299/2021 Amparo 614/25.
Torres Coatzin Daniel. Sucesorio Familiar 1 Acdo. Núm. Exp. 1815/2014.
Valencia Pérez Luis, su Sucesión. Ord. Civil Familiar 1 Acdo. Núm. Exp. 3805/2024.
Vázquez Aquino Eustacio. Test. 1 Acdo. Núm. Exp. 2135/2024.
Vázquez Jiménez Abraham Rubén. Juris. Voluntaria Familiar 1 Acdo. Núm. Exp. 2323/2024.
Vilchis Trejo María de Lourdes su Sucesión. Controversias del Orden Familiar 1 Acdo. Núm. Exp. 1195/2023.
Villalpando García Esther vs. Valencia Pérez Luis su Sucesión. Ord. Civil Familiar 1 Acdo. Núm. Exp. 3829/2024.
Villarreal Abad Guadalupe, su Sucesión. Sucesorio Familiar 1 Acdo. en Otros. Núm. Exp. 803/2017 Tomo II.
Del Río Hernández Gerardo. Declar. Interd. 1 Acdo. Núm. Exp. 1753/2009.
Álvaro Mercado Verónica vs. González Santana Eduardo. Controversias del Orden Familiar 1 Acdo. en Incidente. Núm. Exp. 97/2025 Inc. de Canc. de Pensión Alim.

AUDIENCIA

Nolasco Calderón Idali vs. Orona Alvarado Víctor Jonathan. Aud. Especial Familiar. 1 Aud. en Otros. Núm. Exp. 33/2015 Inc. de Aumento de Pensión Alimenticia.
Serrano Colín Manuel Alonso vs. García Salgado Areli. Aud. Ord. Civil Familiar. 1 Aud. en Incidente. Núm. Exp. 245/2025 Inc. de Incumplimiento de Convn. y Modif. de Conv.

LA SECRETARIA DE ACUERDOS
LIC. YANIRA FLORES LOZADA

SECRETARÍA "B"
ACUERDOS DEL 29 DE ENERO DEL 2026

Aguilar Pérez Fátima vs. Desales Rodríguez Gregorio. Controversias del Orden Familiar 2 Acdos. Núm. Exp. 1932/2021.
Aguilera Mendoza Abelina. Sucesorio Familiar 1 Acdo. Núm. Exp. 2050/2022.
Alcántara Montero María Alicia y Alcántara y Montero María Alicia y Alcántara Montero Alicia. Sucesorio Familiar 1 Acdo. Núm. Exp. 3300/2024.
Ángeles Calva Constantino Ricardo. Juris. Voluntaria Familiar 1 Acdo. Núm. Exp. 986/1982.
Arano López Leticia vs. Gallardo Martínez Magdaleno. Ord. Civil Familiar 1 Acdo. Núm. Exp. 444/2025.
Arreola Mora Claudia vs. García Cano Pérez José Santos Martín. Especial Familiar Recurso de Apelación. 1 Acdo. Núm. Exp. 298/2021.
Atilano Ángel Tatiana vs. George Díaz Juan Carlos. Controversias del Orden Familiar Comparecencia de Billete. 1 Acdo. en Incidente. Núm. Exp. 1708/2015 Inc. de Nul. de Actuaciones.
Ávila Reyes María Guadalupe su Sucesión. Sucesorio Familiar 1 Acdo. en Otros. Núm. Exp. 1976/2014 Secc. Cuarta II.
Bringas Garibay Karina Montserrat vs. Mere Fraustro Gustavo Jesús. Especial Familiar 1 Acdo. en Incidente. Núm. Exp. 2094/2016 Inc. de Incumplimiento de Pensión y Modificación de Convenio.
Calderón Ramírez Mónica vs. Amador García Miguel Ángel. Controversias del Orden Familiar 1 Acdo. Núm. Exp. 756/2025.
Camacho García Zahira vs. Juárez Castañeda Alfredo. Controversias del Orden Familiar 1 Acdo. Núm. Exp. 2830/2024.
Canive Solano Lizbet vs. Enrrique Castro Sánchez. Controversias del Orden Familiar 1 Acdo. en Incidente. Núm. Exp. 1680/2011 Inc. de Reduc. de Pensión Alimenticia II.
Carmona Romero Simón su Sucesión. Sucesorio Familiar 1 Acdo. en Otros. Núm. Exp. 1586/2024 Secc. Segunda.
Chincoya Teutli Héctor vs. Jiménez Aguilar Elisa. Especial Familiar 3 Acdos. en Incidente. Núm. Exp. 3416/2024 Inc. de Liquidación de Sociedad Conyugal Tomo V.
Covarrubias Meléndez Raúl vs. Test. Expedientillo. 1 Acdo. Núm. Exp. 1260/2011.
Cruz Domínguez Beatriz su Sucesión. Sucesorio Familiar 1 Acdo. en Otros. Núm. Exp. 1088/2024 Secc. Cuarta.
Díaz García Saúl. Controversias del Orden Familiar Amparo. 2 Acdos. en Amparo. Núm. Exp. 850/2024 Amparo 771/25.
Díez Valdz Dafne vs. Gómez Soria Ulises. Especial Familiar 1 Acdo. en Expedientillo. Núm. Exp. 1884/2023.
Duarte Chagoya Alicia vs. Sucesorio Familiar Expedientillo. 1 Acdo. Núm. Exp. 788/1993.
Gallardo Muñoz Aranzazu y Carlos Alejandro Pereyra Navarro. Div. Incausado 1 Acdo. Núm. Exp. 212/2025.
García Bolaños Manuel vs. Sucesorio Familiar 2 Acdos. Núm. Exp. 624/2003.
García Ramírez María del Consejo vs. Martínez Hernández Manuel Salomón. Controversias del Orden Familiar 1 Acdo. en Incidente. Núm. Exp. 102/2025 Inc. de Cancel. de Pensión Alimenticia.
Garza López y Ceja Mayes Armando Enrique. Int. 2 Acdos. Núm. Exp. 3746/2024.
Gil Olivares Rocío Clara vs. Yussim Guarneros Alejandro. Controversias del Orden Familiar 1 Acdo. Núm. Exp. 2154/2024.
González Rebeil José Aurelio su Sucesión. Sucesorio Familiar 1 Acdo. en Incidente. Núm. Exp. 3824/2024 Inc. de Remoción de Albacea.

SOLO CONSULTA
SOLO CONSULTA
SOLO CONSULTA

González Sánchez Rosalía vs. Tiburcio Guil Carrada Mhernandez. Controversias del Orden Familiar 1 Acdo. en Incidente. Núm. Exp. 2112/2010 Inc. de Cancel. de Pensión Alimenticia.
Ibáñez Gasca Leslie Jatniel vs. Mondragón Piña Aídan Emmanuel. Controversias del Orden Familiar 1 Acdo. Núm. Exp. 1850/2024.
Jiménez Jiménez Evelin Rocío vs. Salazar Godínez Andrés. Especial Familiar 1 Acdo. en Incidente. Núm. Exp. 3024/2024 Inc. para Regular Las Consecuencias Inherentes a la Disol. del Matrimonio.
Jiménez y Martínez Adriana Marta. Juris. Voluntaria Familiar 1 Acdo. Núm. Exp. 1094/2023.
Lara Ramos Víctor Hugo vs. Muñoz Zúñiga Mabel María del Consuelo. Especial Familiar 3 Acdos. Núm. Exp. 626/2024.
López Calderón Pedro. Sucesorio Familiar 1 Acdo. Núm. Exp. 598/2025.
Maldonado Gómez Regino su Sucesión. Sucesorio Familiar 1 Acdo. en Otros. Núm. Exp. 1472/2024 Secc. Cuarta.
Martínez García María Isabel vs. Ibarra Carranza Julio César. Controversias del Orden Familiar 1 Acdo. Núm. Exp. 246/2025 Principal.
Martínez Xospa Lourdes vs. Solano Rangel Jorge Arturo. Controversias del Orden Familiar 1 Acdo. Núm. Exp. 776/2024.
Medrano Santana Jorge Luis vs. Verónica Hernández Garduño. Especial Familiar 1 Acdo. Núm. Exp. 3130/2024.
Mejía Valencia Claudia Catalina vs. Antonio de Loera Villagrána. Ord. Civil Familiar Billete. 1 Acdo. Núm. Exp. 1250/2012.
Mena Estévez Guadalupe. Sucesorio Familiar 1 Acdo. en Otros. Núm. Exp. 22/2017 Segunda Sección.
Molina Ortiz Conrado. Controversias del Orden Familiar 1 Acdo. en Otros. Núm. Exp. 978/2021 Secc. Segunda.
Monroy Granados María Cristina. Juris. Voluntaria Familiar 1 Acdo. Núm. Exp. 2676/2024.
Montes de Oca Mireles Óscar vs. María de Los Ángeles Villalpando Rodríguez. Especial Familiar Expedientillo. 1 Acdo. en Incidente. Núm. Exp. 2488/2024 Inc. de Cump. Forzoso de Pago de Alimentos.
Moreno Chiguindo María Magdalena vs. Rangel Huerta Alejandro. Especial Familiar 1 Acdo. en Incidente. Núm. Exp. 1674/2021 Inc. de Cump. de Sentencia.
Ocejo Meurine Mario vs. Sandra Luz Benítez Sánchez. Especial Familiar 1 Acdo. en Incidente. Núm. Exp. 2162/2024 Inc. de Cuantif. de Pensiones Alimenticias Adeudadas y No Pagadas III.
Parra Estrada Teresa vs. Barbera Duron Rodrigo. Especial Familiar 2 Acdos. en Incidente. Núm. Exp. 1954/2014 Inc. de Pensión Alimenticia y Compensación Tomo VI.
Parra Estrada Teresa vs. Barbera Duron Rodrigo. Ord. Civil Familiar 1 Acdo. en Incidente. Núm. Exp. 1954/2014 Inc. Innominado (Exclusión de Bienes Adquiridos antes del Matrimonio) 05 Octubre 2023.
Penaloza Hernández Yesenia vs. Mandujano Velázquez Nemorio Javier. Controversias del Orden Familiar 1 Acdo. Núm. Exp. 28/2026.
Pérez Lete Coranguez Mónica vs. Avendaño Torres Carlos Fernando. Especial Familiar Expedientillo. 1 Acdo. Núm. Exp. 1198/2021.
Piedad Agular Valencia. Test. 1 Acdo. Núm. Exp. 244/2011.
Reyes Mria del Socorro vs. Aguirre Agapito Gilberto. Controversias del Orden Familiar 1 Acdo. Núm. Exp. 2070/2024.
Reza Monroy Maribel vs. Gabriel Carro González. Controversias del Orden Familiar 1 Acdo. en Incidente. Núm. Exp. 338/2003 Inc. de Cancel. de Pensión Alimenticia por Mayoria de Edad y No Necesitarse.
Rodas Cobon Víctor Juan vs. Martínez Gómez María Isabel. Especial Familiar Expedientillo. 1 Acdo. Núm. Exp. 1506/2013.
Romero Contente Emily vs. Nahmias Salame Isaac. Especial Familiar 1 Acdo. Núm. Exp. 18/2026.
Ruíz Ruíz Romeo Octavio su Sucesión. Sucesorio Familiar 1 Acdo. Núm. Exp. 1414/2021.
Salcido Zamarripa Gustavo Manuel vs. Márquez Landeta Mariana. Especial Familiar 1 Acdo. en Incidente. Núm. Exp. 3502/2024 Inc. de Incumplimiento de Pago de Pensión Alimenticia.
Salgado Barrientos Agustín su Suc. Sucesorio Familiar 1 Acdo. Núm. Exp. 348/2025.
Sánchez Sandoval María Rosa. Sucesorio Familiar 2 Acdos. Núm. Exp. 1268/2016.
Sandoval Miranda Daniela vs. Dossio Fernando. Controversias del Orden Familiar 1 Acdo. Núm. Exp. 848/2023.
Seman Harutinian Sonia Angele vs. González Franco de la Peza Eugenio. Controversias del Orden Familiar 1 Acdo. en Incidente. Núm. Exp. 396/2024 Inc. de Guarda y Custodia y Alimentos.
Torres García Federico vs. Munguía Lucio Guadalupe. Controversias del Orden Familiar 1 Acdo. Núm. Exp. 1184/2024.
Tovar Rodríguez Lizbeth Berenice vs. Monjaras Hernández Roberto Omar. Controversias del Orden Familiar 1 Acdo. en Incidente. Núm. Exp. 1598/2007 Inc. de Cesación de Pensión Alimenticia.
Venegas Cesario Violeta. Juris. Voluntaria Familiar 1 Acdo. Núm. Exp. 1606/2024.
Villegas Gracida Tobías su Sucesión. Juris. Voluntaria Familiar 1 Acdo. Núm. Exp. 30/2024.
AUDIENCIA
Álvarez Sandoval Ana Lilia vs. Lira Basilio Abel. Controversias del Orden Familiar 1 audiencia. Núm. Exp. 1456/2024.
Bonning Calderón Rebeca Marquois vs. Calderón Alcalde Concepción Magdalena su Sucesión y Licenciado Carlos Antonio Morales Montes de Oca Titular de la Notaria 227 de la Ciudad de México. Ord. Civil Familiar. 1 audiencia. Núm. Exp. 157/2025.
Montes de Oca Mireles Óscar vs. Villalpando Rodríguez María de Los Ángeles. Especial Familiar. 1 Aud. en Incidente. Núm. Exp. 2488/2024 Inc. de Cobro de Pensiones Alimenticias Adeudadas.
Montes de Oca Mireles Óscar vs. Villalpando Rodríguez María de Los Ángeles. Especial Familiar. 1 Aud. en Incidente. Núm. Exp. 2488/2024 Bis. 1 Inc. de Cobro de Pensiones Alimenticias Adeudadas.

SENTENCIAS DEFINITIVAS DEL 29 DE ENERO DEL 2026

González Alvarado Eduardo su Sucesión. Sucesorio Familiar Sent. Def. 1 Sent. Def. en Otros. Núm. Exp. 3596/2024 Secc. Cuarta Ii

SENTENCIAS INTERLOCUTORIAS

Mendoza Ramírez Inés vs. Osnaya Sánchez Artemio. Controversias del Orden Familiar Sent. Interl. 1 Sent. Inter. en Incidente. Núm. Exp. 420/2017 Vía de Apremio de Pago de Pensiones Venidas y No Pagadas

EL SECRETARIO DE ACUERDOS
LIC. MARIO ROBLES KOCH

VIGÉSIMO SEGUNDO DE LO FAMILIAR

SECRETARÍA "A"
ACUERDOS DEL 29 DE ENERO DEL 2026

Aldana Canchola José Flaviano. Sucesorio Familiar 1 Acdo. Núm. Exp. 263/2002 Expediente.
Almendarez Gutiérrez Ángel su Sucesión. Sucesorio Familiar Expedientillo. 1 Acdo. Núm. Exp. 3585/2024 Antecedente 502/2024.
Alvarez Valenzuela Alfonso. Sucesorio Familiar Expedientillo. 1 Acdo. Núm. Exp. 3343/2024 Antecedente 744/1991.
Argueta Blanco Jazmín vs. Abraham Yair Correa Gómez. Controversias del Orden Familiar 1 Acdo. Núm. Exp. 1171/2020.
Arroyo Llano Salvador su Sucesión. Sucesorio Familiar Expedientillo. 1 Acdo. Núm. Exp. 23/2022.
Barrientos Martínez Pável Alan su Sucesión. Sucesorio Familiar 1 Acdo. Núm. Exp. 1571/2023.
Castillo Reyna Amparo su Sucesión. Sucesorio Familiar 2 Acdos. Núm. Exp. 593/2025.
Cerezo Romero Jorge Octavio su Sucesión. Sucesorio Familiar Expedientillo. 1 Acdo. en Expedientillo. Núm. Exp. 1833/2023 Expedientillo.
Chávez Suárez Javier su Sucesión. Sucesorio Familiar 1 Acdo. Núm. Exp. 295/2025.
Chavolla Gordillo Sergio Francisco su Sucesión. Sucesorio Familiar 1 Acdo. Núm. Exp. 55/2026.
Escobar García Jaime Aurelio su Sucesión. Sucesorio Familiar 1 Acdo. Núm. Exp. 495/2025.
Frydman Schwartzman Paul Daniel vs. Serur Sitton Raquel. Especial Familiar 1 Acdo. Núm. Exp. 707/2022 Tomo II.
Galaviz Vázquez Daniel su Sucesión. Sucesorio Familiar 1 Acdo. Núm. Exp. 1451/2023.
García Sanabria Julio César vs. Monroy del Río Marlene Nallely. Controversias del Orden Familiar 3 Acdos. en Incidente. Núm. Exp. 1039/2020 Inc. de Cambio de Guarda y Custodia Provisional.
Hernández Arias David su Sucesión. Sucesorio Familiar 1 Acdo. en Incidente. Núm. Exp. 249/2023 Inconformidad Al Avalúo.
Hernández Díaz Jaime su Sucesión. Sucesorio Familiar 1 Acdo. Núm. Exp. 2757/2024 Antecedente 174/2024.
Hernández Meléndez Reveriano. Test. Expedientillo. 1 Acdo. Núm. Exp. 2573/2024.
Herrera Escobedo Pedro. Sucesorio Familiar 1 Acdo. en Incidente. Núm. Exp. 259/2008 Inc. de Remoción de Albacea.
Herrera Escobedo Pedro. Sucesorio Familiar 1 Acdo. Núm. Exp. 259/2008 Bis. 1 Tomo II.

SOLO CONSULTA
SOLO CONSULTA
SOLO CONSULTA

Herrera Salazar Paulina su Sucesión. Sucesorio Familiar 1 Acdo. Núm. Exp. 1637/2024.
Huitrón Vargas Manuel. Sucesorio Familiar 1 Acdo. Núm. Exp. 1501/2009 Secc. IV.
Jiménez Almaraz Facundo. Sucesorio Familiar 1 Acdo. Núm. Exp. 1487/2014.
López Cano José Luis su Sucesión. Sucesorio Familiar 1 Acdo. Núm. Exp. 2731/2024 Antecedente 1714/2023.
Mancilla Morán Evelia Esmeralda vs. Pérez Martínez Williams. Controversias del Orden Familiar 2 Acdos. en Otros. Núm. Exp. 2665/2024 Tomo III.
Martínez Nila Shamiry vs. Guerrero Aburto Héctor Pedro. Controversias del Orden Familiar 1 Acdo. Núm. Exp. 777/2025.
Medina García Javier su Sucesión. Sucesorio Familiar 1 Acdo. Núm. Exp. 845/2025.
Méndez Méndez María de la Concepción. Sucesorio Familiar 1 Acdo. en Amparo. Núm. Exp. 15/1988 Amparo 42/2024.
Méndez Méndez María de la Concepción. Sucesorio Familiar 1 Acdo. en Incidente. Núm. Exp. 15/1988 Inc. de Repos. de Autos.
Muñoz Arroyo Manuel su Sucesión. Sucesorio Familiar Expedientillo. 1 Acdo. Núm. Exp. 3177/2024 Antecedente 138/2021.
Nicolás Reyes Antonio vs. Jardón Ortega América Shantal. Especial Familiar Expedientillo. 1 Acdo. en Expedientillo. Núm. Exp. 1987/2023 Expedientillo.
Pérez Arvizu Verónica vs. Luis Mendoza Caballero. Alim. Expedientillo. 1 Acdo. Núm. Exp. 1425/2004.
Peña Avilés Heladio vs. Peña Rodríguez Eulalio su Sucesión y Sistema para el Desarrollo Integral de la Familia. Ord. Civil Familiar 1 Acdo. Núm. Exp. 576/2025.
Piña Hernández María Guadalupe vs. Félix Esteban Guzmán Rodríguez. Ord. Civ. Expedientillo. 1 Acdo. Núm. Exp. 455/1995.
Quiroz Torres Aída su Sucesión. Sucesorio Familiar Expedientillo. 1 Acdo. Núm. Exp. 899/2022.
Ravia Calderón Eduardo su Sucesión. Sucesorio Familiar Expedientillo. 1 Acdo. en Expedientillo. Núm. Exp. 95/2025.
Razo Pérez Samuel. Sucesorio Familiar 3 Acdos. Núm. Exp. 139/2025.
Rivera Álvarez Leslie Judith. Juris. Voluntaria Familiar 1 Acdo. Núm. Exp. 307/2016 Interdicción.
Rodríguez Fuentes Alma Nayeli vs. Javier Calderón Moreno. Controversias del Orden Familiar 1 Acdo. Núm. Exp. 103/2020.
Rojas y Vencis Froilán su Sucesión. Sucesorio Familiar 1 Acdo. Núm. Exp. 53/2026.
Romano González Paola vs. Guzmán García Francisco Adolfo. Especial Familiar 1 Acdo. en Incidente. Núm. Exp. 3475/2024 Incidentes para Regular Las Consecuencias Inherentes a la Disol. del Vínculo Matrimonial.
Rosales Candanedo Julián vs. Ramos Servín Edda Estela. Especial Familiar 1 Acdo. en Incidente. Núm. Exp. 2345/2024 Tomo III Inc. de Fijación de Pensión Alimenticia.
Rosas Rodríguez Hilda Karina. Juris. Voluntaria Familiar 1 Acdo. Núm. Exp. 683/2019 Interdicción.
Ruíz Luna José Guadalupe. Sucesorio Familiar 6 Acdos. en Otros. Núm. Exp. 3471/2024 Inc. de Remoción de Albacea.
Ruíz Velazco Castellanos Berenice Anaid vs. Juan Edgar Quevedo Hurtado. Controversias del Orden Familiar 1 Acdo. Núm. Exp. 683/2013.
Ruíz Lagunas Adriana vs. Bárcenas Olvera Constantino. Especial Familiar Expedientillo. 1 Acdo. en Expedientillo. Núm. Exp. 2583/2024 Expedientillo.
Sánchez Barbosa Santos. Juris. Voluntaria Familiar 1 Acdo. Núm. Exp. 2867/2024 Antecedente 596/2024.
Sánchez Herrera Asunción. Sucesorio Familiar Expedientillo. 1 Acdo. Núm. Exp. 443/2017.
Siguenza Trejo María del Rosario vs. Pascual Gustavo A. León. Alim. 1 Acdo. Núm. Exp. 133/1995.
Tavera Lozano Susan Andrea vs. Ruíz Arrieta Alejandro. Controversias del Orden Familiar 1 Acdo. en Amparo. Núm. Exp. 309/2025 Aparo No. 1181/2025-I.
Tenorio Cerón Karla Pamela vs. Rodríguez Rosales Christian Carlos. Controversias del Orden Familiar Expedientillo. 1 Acdo. en Expedientillo. Núm. Exp. 705/2023 Expedientillo.
Tepole Panzo Gabriel vs. Olivares Pérez Julio. Ord. Civil Familiar 1 Acdo. Núm. Exp. 2139/2024 Tomo II Principal.
Torijano Inter Vanessa. Juris. Voluntaria Familiar 1 Acdo. Núm. Exp. 47/2002 Interdicción.
Torres Solar Ivonne vs. Juan Gabriel Álvarez Vargas. Alim. Expedientillo. 1 Acdo. Núm. Exp. 1267/2005.
Trejo Nieto Francisco su Sucesión. Sucesorio Familiar 1 Acdo. Núm. Exp. 537/2023.
Villafranca Segovia Fernando. Sucesorio Familiar 2 Acdos. Núm. Exp. 3127/2024.
Villalba García Marisol vs. Olea Salinas Óscar Omar. Ord. Civil Familiar Conflicto Competencial. 1 Acdo. Núm. Exp. 45/2026.
Viloria Mendoza José Román su Sucesión. Sucesorio Familiar Expedientillo. 1 Acdo. en Expedientillo. Núm. Exp. 345/2025 Expedientillo.

AUDIENCIA

Osnaya Ramírez Miriam Karem vs. Ortiz Juárez Julio. Controversias del Orden Familiar 1 audiencia. Núm. Exp. 1041/2022.
Ramírez Luna Beatriz vs. Bolaños Amézquita Sergio Giovanni. Controversias del Orden Familiar 1 audiencia. Núm. Exp. 111/2011 Inc. de Cancel. de Pensión Alimenticia.
Rivera López Efrén su Sucesión. Sucesorio Familiar. 1 audiencia. Núm. Exp. 1477/2022.

SENTENCIAS INTERLOCUTORIAS

Chávez Suárez Javier su Sucesión. Sucesorio Familiar Declaratoria de Herederos 1 Núm. Exp. 295/2025

LA SECRETARIA DE ACUERDOS
LIC. LOURDES HERNÁNDEZ VILLARREAL

SECRETARÍA "B"
ACUERDOS DEL 29 DE ENERO DEL 2026

Arteaga Vázquez Juan Carlos. Interd. 1 Acdo. Núm. Exp. 1160/2003.
Ascencio Almanza Doroteo. Interd. 1 Acdo. Núm. Exp. 288/2005.
Ascencio Durán Juana María vs. Amado Arreola Reyes. Controversias del Orden Familiar 1 Acdo. en Incidente. Núm. Exp. 808/2017 Inc. Canc. Pens. Alim.
Ávila Hernández Julio su Sucesión. Sucesorio Familiar 1 Acdo. Núm. Exp. 504/2025.
Baltierra Hernández Guillermo Adalberto vs. Salas Zavala Rosalina. Especial Familiar 1 Acdo. en Incidente. Núm. Exp. 412/2025 Inc. Cancel. de Pensión Alim.
Bárcenas Trinidad Cecilia vs. Morales Benítez Luis Fernando. Controversias del Orden Familiar 1 Acdo. Núm. Exp. 1772/2024.
Bolaños Pichardo Francisco. Sucesorio Familiar 1 Acdo. Núm. Exp. 2642/2024.
Cabrera Cabrera Josefina vs. Cabrera Cabrera Josefina. Sucesorio Familiar 1 Acdo. en Expedientillo_Expediente_No_Conocido. Núm. Exp. 798/2007 Expedientillo.
Castro Pérez Rosa. Sucesorio Familiar 1 Acdo. Núm. Exp. 1130/2021.
Chavero Vértiz Camerino su Sucesión. Sucesorio Familiar 1 Acdo. en Expedientillo. Núm. Exp. 470/2024.
Cruz Arellano Gabriela vs. Jardón Ángel José Pascual. Controversias del Orden Familiar 1 Acdo. Núm. Exp. 408/2022 Tomo II Principal.
Cruz Valenzuela Jaime vs. Morales Rodríguez Selva Amalia. Controversias del Orden Familiar 2 Acdos. Núm. Exp. 2994/2024.
Daniela Saucedo Castellanos. Juris. Voluntaria Familiar 1 Acdo. Núm. Exp. 1814/2018.
Domínguez Martínez Lucero vs. Bobadilla Lujan Hugo Alberto. Controversias del Orden Familiar 1 Acdo. Núm. Exp. 2634/2024.
Doniz Pérez Cornelio vs. María Isabel Flores Macedo. Especial Familiar 2 Acdos. Núm. Exp. 608/2015.
Edgar José Dergal Arellano. Sucesorio Familiar 1 Acdo. Núm. Exp. 1950/2021 Principal Tomo II.
Escobar González Eustaquio vs. Interdicción. Juris. Voluntaria Familiar 1 Acdo. Núm. Exp. 1790/2016.
Estrada Valencia Pedro su Sucesión. Sucesorio Familiar 1 Acdo. Núm. Exp. 3262/2024.
Flores Piedra Giselle vs. Jiménez Garcés Rafael. Controversias del Orden Familiar 1 Acdo. Núm. Exp. 2188/2023.
Flores Vaquero José Alejandro vs. Graciela Morones Ortega. Especial Familiar 1 Acdo. en Incidente. Núm. Exp. 42/2007 Inc. Liquidación Sociedad Conyugal 26-08-25.
García Araceli Silvia vs. González Bernal Fernando. Controversias del Orden Familiar 1 Acdo. en Incidente. Núm. Exp. 576/2000 Cancel. de Pensión.
García Gallardo Jesús su Sucesión. Sucesorio Familiar 1 Acdo. Núm. Exp. 1476/2022.
Garduño Morales Laura Imelda vs. Servín Luna Christian Aramis. Controversias del Orden Familiar 1 Acdo. Núm. Exp. 2374/2024 Ant. 39 Fam. 1490/2023.

SOLO CONSULTA
SOLO CONSULTA
SOLO CONSULTA

Godínez Vidal María de Lourdes su Sucesión. Sucesorio Familiar 1 Acdo. en Expedientillo_Expediente_No_Conocido. Núm. Exp. 1488/2024 Expedientillo.

Gómez Fernández Natalia vs. Francisco Javier Prieto. Controversias del Orden Familiar 1 Acdo. en Incidente. Núm. Exp. 824/2000 Inc. Cancel. de Pensión Alim. Jorge Javier Gómez.

Gómez Rodríguez Víctor Raúl su Sucesión. Sucesorio Familiar 2 Acdos. Núm. Exp. 744/2025.

González Gutiérrez Hugo Iván su Sucesión. Sucesorio Familiar 1 Acdo. Núm. Exp. 58/2026.

Hernández Bravo Ciro su Sucesión. Sucesorio Familiar 1 Acdo. Núm. Exp. 380/2025.

Hernández Sánchez María Guadalupe vs. González Castañón José Roberto. Controversias del Orden Familiar 1 Acdo. Núm. Exp. 308/2022 Tomo II.

Herrera Hernández Jorge Adrián su Sucesión. Sucesorio Familiar 1 Acdo. en Expedientillo_Expediente_No_Conocido. Núm. Exp. 1520/2023.

Huerta Álvarez Patricia vs. Cabral Lorena Vanessa. Controversias del Orden Familiar 1 Acdo. Núm. Exp. 224/2024.

Islas de la Vega Leonor su Sucesión. Sucesorio Familiar 1 Acdo. Núm. Exp. 54/2026.

Janice Ángeles Padilla vs. López Cordero Allan. Especial Familiar 1 Acdo. en Incidente. Núm. Exp. 1466/2019 Bis. 1 Inc. de Fijación de Pensión Alimenticia.

Jurado Luna Consuelo. Sucesorio Familiar 5 Acdos. Núm. Exp. 1490/2018.

Labastida Germán Claudia Guadalupe vs. Gudiño Muñoz Erick Alejandro. Especial Familiar 1 Acdo. en Incidente. Núm. Exp. 1704/2022 Inc. de Fijación de Pensión Alimenticia.

Linares Hernández Diana Virginia vs. Ortega Subias Daniel. Controversias del Orden Familiar 1 Acdo. Núm. Exp. 552/2025.

López Farrera Mariana vs. Wybo Gilbert Enrique. Especial Familiar 1 Acdo. Núm. Exp. 2458/2024.

López Herrada Teresa vs. Jaramillo Arenas Julio Jaramillo Arenas. Controversias del Orden Familiar 2 Acdos. en Incidente. Núm. Exp. 246/2001 Bis. 1 Inc. de Cump. de Sentencia.

López Herrada Teresa. Controversias del Orden Familiar 1 Acdo. en Otros. Núm. Exp. 246/2001 Bis. 2 Toomo II.

López Ramírez Víctor Manuel vs. Guzmán Calzada María Cristina. Especial Familiar 2 Acdos. en Incidente. Núm. Exp. 2106/2019 Liquidación de Sociedad Conyugal.

Mancera Castro Jorge vs. Castro Pérez Rosa su Sucesión. Ord. Civil Familiar 2 Acdos. Núm. Exp. 372/2025.

Mandujano Pedroza Yolanda. Juris. Voluntaria Familiar 1 Acdo. Núm. Exp. 1918/2022.

Martínez Canales Claudia vs. Pérez Valdéspino Sinuhe. Controversias del Orden Familiar 1 Acdo. Núm. Exp. 3516/2024 Tercer Tomo.

Martínez Sánchez Juan Alejandro. Juris. Voluntaria Familiar 1 Acdo. Núm. Exp. 2272/2013.

Matías Náder Fuad vs. Hernández Hernández Sandra Beatriz. Especial Familiar 1 Acdo. en Incidente. Núm. Exp. 3138/2024 Inc. de Aumento de Pensión Alimenticia.

Maus Velázquez Sandra Ivette vs. Ángeles Pérez Ricardo. Especial Familiar 1 Acdo. en Incidente. Núm. Exp. 302/2023 Incidental.

Méndez Aragón Leyda Rebeca vs. Gregorio Luis Ramírez García. Controversias del Orden Familiar 1 Acdo. Núm. Exp. 702/2018.

Moreno Laparade Eduardo vs. Mario Arturo Moreno Ivanova. Ord. Civil Familiar 1 Acdo. Núm. Exp. 1673/2014.

Mosco Barrera Jorge su Sucesión. Sucesorio Familiar 1 Acdo. Núm. Exp. 358/2025.

Muciño Ortega Martín su Sucesión. Sucesorio Familiar 1 Acdo. Núm. Exp. 762/2024.

Murillo Herrera Patricia vs. José Luis Quiroz Moreno. Div. Incausado 1 Acdo. Núm. Exp. 2130/2010.

Nieto Nieto María Norma vs. Caballero Ramírez Alfredo Esteban. Controversias del Orden Familiar 2 Acdos. Núm. Exp. 3452/2024 Tomo II.

Olivos Luna Mercedes su Sucesión. Sucesorio Familiar 1 Acdo. Núm. Exp. 794/2023.

Olvera Leos Verónica en Rep-. de su Menor Hija vs. Fernando Romero Galbraith. Controversias del Orden Familiar 1 Acdo. en Incidente. Núm. Exp. 1656/2007 Inc. de Cancel. de Pensión Alimenticia.

Orozco Mireles Martín vs. Ramírez Escobedo Verónica Liliana. Especial Familiar 1 Acdo. Núm. Exp. 2750/2024.

Orta Noriega José Antonio. Juris. Voluntaria Familiar 1 Acdo. Núm. Exp. 1968/2018.

Peñaflor Rábago Alejandra Daranee. Juris. Voluntaria Familiar 1 Acdo. Núm. Exp. 358/2009.

Quevedo Villlafaña David vs. Juris. Voluntaria. Ord. Civil Familiar 1 Acdo. Núm. Exp. 650/2021.

Ramírez López Diego vs. Elías Romero Fernanda Lizbeth. Controversias del Orden Familiar 1 Acdo. Núm. Exp. 486/2022.

Ramírez Loredo José Arturo vs. Aurora Catalina Astrid González Dirzo. Controversias del Orden Familiar 1 Acdo. Núm. Exp. 1524/2002 Tomo IV.

Rangel Lujan Miguel Ángel su Sucesión. Sucesorio Familiar 1 Acdo. en Otros. Núm. Exp. 3172/2024 Secc. Segunda.

Rangel Suárez Wendy vs. Luis Alberto Rodríguez Pinal. Controversias del Orden Familiar 1 Acdo. en Incidente. Núm. Exp. 1452/2007 Inc. Cancel. Pensión.

Rodríguez Ochoa Concepción vs. Gonsalez Jaimes Rosa. Especial Familiar 1 Acdo. Núm. Exp. 378/2023.

Rojano García Gonzalo. Sucesorio Familiar 1 Acdo. en Incidente. Núm. Exp. 956/2012 Inc. Remoción de Albacea.

Rojano García Gonzalo. Sucesorio Familiar 1 Acdo. Núm. Exp. 956/2012 Rend. Ctas Generales 01- 2018 a 06- 2022.

Rojas Sánchez Rafael su Sucesión. Sucesorio Familiar 1 Acdo. Núm. Exp. 344/2025.

Romero Montiel Maritza Yoloxochitl vs. Sánchez Ramírez José Guadalupe. Controversias del Orden Familiar 1 Acdo. Núm. Exp. 3026/2024.

Rosas Delgado Elena vs. Saias Galicia Hernanez. Alim. 1 Acdo. Núm. Exp. 544/2002.

Salinas Mayorga Jorge Adolfo su Sucesión. Sucesorio Familiar 1 Acdo. Núm. Exp. 752/2025.

Sánchez Abreu Mauricio su Sucesión. Sucesorio Familiar 1 Acdo. Núm. Exp. 56/2026.

Sánchez Isaías José Luis. Controversias del Orden Familiar 1 Acdo. Núm. Exp. 1094/2020 Tomo II.

Sánchez Lechuga Efrén vs. Mendoza Vigueraz María del Pilar Guadalupe. Especial Familiar 1 Acdo. Núm. Exp. 2192/2012.

Sánchez López Carlos. Sucesorio Familiar 1 Acdo. Núm. Exp. 136/2009.

Sánchez Medina Karen Elena vs. Lule González Omar. Controversias del Orden Familiar 1 Acdo. Núm. Exp. 2664/2024 Segundo Tomo del Cuad. Principal.

Sánchez Morales Ma Hilaria su Sucesión. Sucesorio Familiar 1 Acdo. en Expedientillo. Núm. Exp. 1118/2024.

Sandoval Sandoval Alicia Ana su Sucesión. Sucesorio Familiar 1 Acdo. Núm. Exp. 564/2025.

Tenorio Pérez María Lorena vs. Aguilar Olivares Eliseo Javier. Controversias del Orden Familiar 1 Acdo. en Expedientillo_Expediente_No_Conocido. Núm. Exp. 242/2004.

Torres Sandoval Gonzalo Ángel. Juris. Voluntaria Familiar Rendición de Ctas. 2025. 1 Acdo. Núm. Exp. 3148/2024 Cuad. de Rendición de Ctas. 2024.

Trejo Martínez Adriana Lizbeth vs. Alberto Israel Moguel Sánchez. Controversias del Orden Familiar 1 Acdo. Núm. Exp. 2254/2015.

Trujillo Santana Keila Jahssel vs. Mares Hernández Ángel Ernesto. Especial Familiar 1 Acdo. Núm. Exp. 742/2024.

Turcott Moguel Augusto José y Turcott Cárdenas Augusto su Sucesión vs. Moreno Paredes María de Los Ángeles. Ord. Civil Familiar 1 Acdo. Núm. Exp. 303/2025.

Urbina Luna Mario su Sucesión. Sucesorio Familiar 5 Acdos. Núm. Exp. 22/2025.

Varela López Guillermo. Sucesorio Familiar 1 Acdo. en Expedientillo_Expediente_No_Conocido. Núm. Exp. 1666/2021.

Vázquez Lucio Sharom Sinai vs. Almazán Cabrera Jhovani. Controversias del Orden Familiar 1 Acdo. en Expedientillo_Expediente_No_Conocido. Núm. Exp. 1922/2024.

Vázquez Martínez Hugo Ulises vs. López Trejo Kenia Desiree. Controversias del Orden Familiar 1 Acdo. Núm. Exp. 44/2022.

Vázquez Padilla Eduardo. Juris. Voluntaria Familiar 1 Acdo. Núm. Exp. 2364/2024 Rendición de Ctas. 2024.

Velázquez Ramírez Noé su Sucesión. Sucesorio Familiar 1 Acdo. Núm. Exp. 2106/2022.

Venado Ángeles Francisca Alicia. Sucesorio Familiar 1 Acdo. Núm. Exp. 876/2021.

Vidal Amaya Epifanio. Sucesorio Familiar 1 Acdo. Núm. Exp. 78/2019 Secc. Tercera.

Yáñez Cortés Silvia Gisel. Interd. 1 Acdo. Núm. Exp. 1666/2010.

Zarco Custodio Clotilde. Test. 1 Acdo. Núm. Exp. 2820/2024.

Zubia Brown Vered Alejandra. Juris. Voluntaria Familiar 1 Acdo. Núm. Exp. 412/2015.

SOLO CONSULTA
SOLO CONSULTA
SOLO CONSULTA

De Aguiar Bautista María del Carmen. Juris. Voluntaria Familiar 1 Acdo. Núm. Exp. 1672/2017.
De Los Santos Chávez Claudet vs. Erocha Morales Israel Emmanuel. Controversias del Orden Familiar 1 Acdo. Núm. Exp. 662/2025.
Del Reyo Hernández María Luisa vs. Aguilar Molina Antonio. Controversias del Orden Familiar 1 Acdo. Núm. Exp. 324/2025 Inc. Canc. Pens. Alim.
AUDIENCIA
Coyolt Pérez Itzel Fanny vs. Ovil Chagala Juan Carlos. Controversias del Orden Familiar 1 audiencia. Núm. Exp. 3286/2024.
Ruíz Ceballos Moisés vs. Martha Patricia Díaz Barroso. Controversias del Orden Familiar 1 Aud. en Incidente. Núm. Exp. 1766/2015 Inc. de Pago de Pensión Alimenticia.

SENTENCIAS INTERLOCUTORIAS

González Jiménez Carmen su Sucesión. Sucesorio Familiar Declaratoria de Herederos 1 Núm. Exp. 616/2025

LA SECRETARIA DE ACUERDOS
LIC. ZAIRA SUJEY MARTÍNEZ FLORES

VIGÉSIMO TERCERO DE LO FAMILIAR

SECRETARÍA "A"
ACUERDOS DEL 29 DE ENERO DEL 2026

Amador Flores Jorge. Sucesorio Familiar A. 1 Acdo. Núm. Exp. 1475/2022.
Arvizu Andrade Cecilia vs. Gómez Merito Héctor Miguel. Controversias del Orden Familiar A. 1 Acdo. en Expedientillo. Núm. Exp. 245/2024.
Bernal Jiménez Cruz. Sucesorio Familiar A. 1 Acdo. Núm. Exp. 1823/2017.
Bravo Rosales Víctor Javier. Sucesorio Familiar A. 1 Acdo. Núm. Exp. 581/2025.
Bueno Robles Gloria Olga. Sucesorio Familiar A. 1 Acdo. Núm. Exp. 555/2025.
Castañeda Hernández Jesús. Sucesorio Familiar A. 1 Acdo. Núm. Exp. 313/2025.
Castro Flores Celia. Sucesorio Familiar F. 5 Acdos. Núm. Exp. 2005/2024.
Cervantes Galván Faustino. Sucesorio Familiar A. 1 Acdo. Núm. Exp. 165/2003.
Chan Monroy Julio César vs. Sánchez Téllez Cynthia Janet. Controversias del Orden Familiar A. 1 Acdo. Núm. Exp. 1785/2022.
Cornejo Serrano Karla Ximena vs. Coverston Fernández Paúl. Controversias del Orden Familiar A. 1 Acdo. Núm. Exp. 361/2017 Tomo II.
Cuevas Pérez Enriqueta. Sucesorio Familiar A. 1 Acdo. Núm. Exp. 711/2025.
Dávila Arellano Mariano. Sucesorio Familiar A. 1 Acdo. Núm. Exp. 477/2025.
Escobedo Montes Luis vs. Guadalupe Araceli Monteagudo Olvera. Controversias del Orden Familiar 1 Acdo. Núm. Exp. 1377/2024.
Fernández Gálvez José Reyes. Sucesorio Familiar A. 1 Acdo. Núm. Exp. 19/2026.
Ferrari Moreno Francisco Javier. Sucesorio Familiar A. 1 Acdo. Núm. Exp. 1675/2024.
Gallart García Víctor Manuel. Sucesorio Familiar A. 1 Acdo. en Expedientillo. Núm. Exp. 1309/2022.
García Hernández Mateo vs. Camacho Gutiérrez Samantha Denice. Controversias del Orden Familiar A. 1 Acdo. en Expedientillo. Núm. Exp. 1673/2016.
García Ayala Roxana Margarita vs. Córdova Salas José Roberto. Especial Familiar A. 1 Acdo. Núm. Exp. 223/2017.
García Morales María Teresa vs. Romero Sánchez Jerónimo. Especial Familiar A. 1 Acdo. Núm. Exp. 927/2022.
García Quiroz Araceli. Juris. Voluntaria Familiar F. 1 Acdo. Núm. Exp. 601/2001.
Gasser Macedo Alma Elena vs. Ricardo Lizárraga Morales. Controversias del Orden Familiar A. 1 Acdo. Núm. Exp. 1601/2024.
Granados Castillo Kevin Uriel. Juris. Voluntaria Familiar F. 1 Acdo. Núm. Exp. 1449/2019.
Granados Gasca Bianca Dienitza vs. Escamilla García Enrique Agustín. Controversias del Orden Familiar 2 Acdos. Núm. Exp. 1003/2017 Tomo III.
Gras Gas Luisa Noelle vs. Rubén Mereles y del Valle. Div. Nec. A. 1 Acdo. Núm. Exp. 1519/2006.
Guadarrama Cruz Catalina Alejandra. Sucesorio Familiar A. 1 Acdo. Núm. Exp. 1029/2023.
Guerrero Valle José Luis. Sucesorio Familiar A. 1 Acdo. Núm. Exp. 689/2024.
Guzmán Camacho Aída vs. García Hernández Abraham. Controversias del Orden Familiar A. 1 Acdo. Núm. Exp. 1609/2022 Tomo II.
Hernández Solís Abraham. Sucesorio Familiar A. 1 Acdo. en Otros. Núm. Exp. 1779/2022 Secc. Segunda.
Hernández Ramírez Ricardo Alberto vs. Pérez Zaragoza Stephania. Especial Familiar F. 1 Acdo. Núm. Exp. 719/2018.
Iniesta Mejía Antonio vs. Martha Rayón Molina. Especial Familiar A. 1 Acdo. Núm. Exp. 597/2023 Inc. de Compensación.
Iniesta Mejía Antonio vs. Martha Rayón Molina. Especial Familiar A. 1 Acdo. en Incidente. Núm. Exp. 597/2023 Segundo Inc. de Compensación.
Jiménez Zarco Zemina. Sucesorio Familiar A. 1 Acdo. en Incidente. Núm. Exp. 1671/2022 Inc. de Remoción de Albacea.
Jiménez Ortiz Guadalupe. Sucesorio Familiar A. 1 Acdo. Núm. Exp. 657/2025.
Lara Basilio María Dolores. Sucesorio Familiar A. 1 Acdo. Núm. Exp. 249/2025.
Lara Sánchez Ricardo. Sucesorio Familiar F. 1 Acdo. en Otros. Núm. Exp. 2395/2024 Secc. Segunda.
Lazcano González Verónica. Ord. Civil Familiar A. 1 Acdo. Núm. Exp. 763/2021.
Lechon Sierra José Luis. Sucesorio Familiar A. 1 Acdo. Núm. Exp. 407/2025.
López Leyva Francisco. Sucesorio Familiar F. 1 Acdo. Núm. Exp. 2385/2024.
María Guadalupe Rojas Maya. Sucesorio Familiar A. 1 Acdo. en Expedientillo. Núm. Exp. 1303/2018.
Martínez Cortés Karina. Sucesorio Familiar A. 1 Acdo. en Expedientillo. Núm. Exp. 1503/2024.
Martínez Mejía Mercedes. Sucesorio Familiar Desechamiento. 1 Acdo. Núm. Exp. 17/2026.
María Alejandra Angarita Chahin vs. Franco Fugazza. Controversias del Orden Familiar 1 Acdo. Núm. Exp. 323/2024 Amparo 978- 2025.
Medina Aranda Mercedes. Sucesorio Familiar A. 1 Acdo. Núm. Exp. 719/2025.
Mejía Morales David. Sucesorio Familiar A. 1 Acdo. Núm. Exp. 459/2025.
Mendoza Díaz Pedro Miguel vs. Gómez Catalán Iris María. Especial Familiar 1 Acdo. en Incidente. Núm. Exp. 299/2023 Inc. de Consecuencias Inherentes a la Disol. del Vinculo Matrimonial Tomo 9.
Mercado Vargas Adriana. Juris. Voluntaria Familiar A. 1 Acdo. Núm. Exp. 449/2023.
Montelongo Gutiérrez María Antonia vs. Guijarro Cureño Carlos. Alim. A. 1 Acdo. Núm. Exp. 207/1987.
Montiel Rivera Mauricio. Sucesorio Familiar A. 1 Acdo. Núm. Exp. 21/2026.
Morales Santeliz Antonio. Sucesorio Familiar A. 1 Acdo. Núm. Exp. 1051/1999 Tomo II.
Morales Téllez Regina. Juris. Voluntaria Familiar F. 3 Acdos. Núm. Exp. 1079/2022.
Moreno Moreno José. Sucesorio Familiar F. 1 Acdo. en Incidente. Núm. Exp. 1697/2017 Segundo Inc. de Remoción de Albacea.
Moreno Padilla Jéssica Ivette vs. Roberto Carlos Hernández Parra. Div. Incausado A. 1 Acdo. Núm. Exp. 997/2011.
Navarro Hernández Carlos. Sucesorio Familiar F. 1 Acdo. Núm. Exp. 299/2025.
Nute Engombia Gabriela. Sucesorio Familiar A. 1 Acdo. Núm. Exp. 349/2025.
Ochoa Cervantes Raquel. Sucesorio Familiar A. 1 Acdo. Núm. Exp. 601/2025.
Olague García Sofía. Juris. Voluntaria Familiar Desechamiento. 1 Acdo. Núm. Exp. 45/2026.
Pantoja Olvera María Isabel vs. Abigail Alamilla Pérez. Controversias del Orden Familiar A. 1 Acdo. Núm. Exp. 1761/2024.
Paredes de Paredes Aurora. Sucesorio Familiar F. 1 Acdo. Núm. Exp. 309/2000.
Peralta Fonseca Ángel Gabriel y Otros vs. Ángel Issac Peralta Zavala. Controversias del Orden Familiar A. 1 Acdo. en Incidente. Núm. Exp. 2145/2022 Inc. de Aumento de Pensión Alimenticia.
Pereda Godínez Manuela. Sucesorio Familiar 1 Acdo. en Incidente. Núm. Exp. 801/2020 Inc. de Nul. de Actuaciones Promov. por Nora Manuela.
Portela Rioja Óscar. Sucesorio Familiar A. 1 Acdo. Núm. Exp. 577/2025.

SOLO CONSULTA
SOLO CONSULTA
SOLO CONSULTA

Reyes Quiroz Esperanza Eufrosina. Sucesorio Familiar A. 1 Acdo. Núm. Exp. 967/2021.
Rivera José Natividad. Sucesorio Familiar 1 Acdo. en Incidente. Núm. Exp. 673/2017 Inc. de Solic. de Venta de Inmueble.
Rodríguez Ruíz Ángel Arturo. Sucesorio Familiar F. 1 Acdo. Núm. Exp. 615/2025.
Rodríguez Zafra José de Jesús. Sucesorio Familiar Aud. 801. 1 Acdo. Núm. Exp. 371/2025.
Rosales Hernández Pedro. Sucesorio Familiar Admisión. 1 Acdo. Núm. Exp. 43/2026.
Samaniego Hernández Berenice vs. David Peña Ricardo. Controversias del Orden Familiar F. 1 Acdo. Núm. Exp. 1679/2024.
Sandoval García Luz María. Sucesorio Familiar A. 1 Acdo. Núm. Exp. 2209/2024.
Segura Carrasco Omar. Sucesorio Familiar A. 1 Acdo. Núm. Exp. 1971/2023.
Sánchez García Aurora. Sucesorio Familiar A. 1 Acdo. Núm. Exp. 603/2017.
Sánchez Morales Casimiro. Sucesorio Familiar A. 1 Acdo. Núm. Exp. 759/2025.
Sánchez Obregón María de Los Ángeles. Sucesorio Familiar A. 1 Acdo. Núm. Exp. 593/2025.
Teresa Conejo Torres. Sucesorio Familiar A. 1 Acdo. Núm. Exp. 461/2021.
Torres Bautista Mónica Viridiana vs. Víctor Manuel Martínez Medina. Controversias del Orden Familiar A. 1 Acdo. Núm. Exp. 2301/2024 Tomo II.
Treviño Casas Lucía Margarita. Sucesorio Familiar A. 1 Acdo. Núm. Exp. 1899/2018.
Valenzuela Hernández Miguel. Sucesorio Familiar A. 1 Acdo. en Expedientillo. Núm. Exp. 309/2007.
Vázquez Guevara Carmen. Sucesorio Familiar A. 1 Acdo. Núm. Exp. 331/2000.
Villela Escobar Francisco José vs. Gabriela Olivia del Carmen Barrón Levet. Especial Familiar A. 1 Acdo. Núm. Exp. 1189/2023 Principal Tomo II.
Vite González Carlos vs. Isabel Alejandrina Espinoza Barrera. Controversias del Orden Familiar Entrega de Billete. 1 Acdo. Núm. Exp. 1747/2024 Tomo II.
Vázquez Clemente María de Jesús vs. Geovani Martínez Hernández. Controversias del Orden Familiar F. 1 Acdo. Núm. Exp. 2211/2024.
Yepes Rubio José su Sucesión. Sucesorio Familiar A. 1 Acdo. Núm. Exp. 1411/2021.
De la Rosa Valencia Andrés. Sucesorio Familiar A. 1 Acdo. Núm. Exp. 1879/2024.
Ángel Gómez Guadalupe Adrián. Sucesorio Familiar A. 1 Acdo. Núm. Exp. 455/2025.
AUDIENCIA
Ortega Gutiérrez Raúl. Aud. 805 Sucesorio Familiar. 1 audiencia. Núm. Exp. 253/2025.
Romero Ramos Karla Daniela vs. Iván Orozco Villalba. Aud. Documentales Controversias del Orden Familiar 1 audiencia. Núm. Exp. 385/2024.

LA SECRETARIA DE ACUERDOS
LIC. MARÍA ANTONIENTA ARROYO SUMANO

SECRETARÍA "B"
ACUERDOS DEL 29 DE ENERO DEL 2026

Alamilla y Rojas Cristina. Sucesorio Familiar 1 Acdo. Núm. Exp. 2024/2024.
Aldana Terres Eduardo Jonathan vs. Fabiola Berenice González Ruíz. Controversias del Orden Familiar 1 Acdo. Núm. Exp. 1304/2024.
Aldana Terres Eduardo Jonathan vs. Fabiola Berenice González Ruíz. Controversias del Orden Familiar 1 Acdo. en Incidente. Núm. Exp. 1304/2024 Inc. de Cump. de Pago de Pensiones Vencidas y No Pagadas.
Arauz Hernández Enriqueta. Sucesorio Familiar 1 Acdo. Núm. Exp. 960/2024.
Barahona Cambrano Anabel vs. Santiago Álvarez Salvador. Controversias del Orden Familiar 3 Acdos. Núm. Exp. 1994/2024.
Béjarano Estévez Jacidi Aglael vs. Macedo Hernández Jorge Alejandro. Controversias del Orden Familiar 1 Acdo. en Incidente. Núm. Exp. 742/2014 Inc. de Modificación de Convenio, Tomo II.
Camacho Chávez Isaac Clemente. Sucesorio Familiar 1 Acdo. Núm. Exp. 836/2007.
Campos Sevilla María del Rosario vs. Méndez González Genaro Esteban. Controversias del Orden Familiar 1 Acdo. Núm. Exp. 1778/2018 Tomo II.
Campos Vargas Jairo. Ord. Civil Familiar 2 Acdos. en Incidente. Núm. Exp. 12/1995 Inc. de Ejecc. de Sentencia.
Carpinteiro Lino María Rita Félix. Sucesorio Familiar 1 Acdo. Núm. Exp. 686/2025.
Carrillo Viveros Nicolás. Sucesorio Familiar 1 Acdo. Núm. Exp. 742/2025.
Casal Gestal María Victoria Hortensia. Sucesorio Familiar 1 Acdo. Núm. Exp. 56/2025.
Cedillo Cisneros Alfredo. Sucesorio Familiar 1 Acdo. en Incidente. Núm. Exp. 410/1996 Remoción de Albacea.
Chaylian Herrera María Soledad vs. Roger Leenen Iwein María. Especial Familiar 1 Acdo. en Incidente. Núm. Exp. 408/2018 Inc. de Restricción de Visitas y Convivencias.
Contreras Vázquez Verónica Rebeca vs. Guerrero Becerra Carlos Alberto. Especial Familiar 1 Acdo. Núm. Exp. 984/2016.
Cruz Mayoral Leonor. Sucesorio Familiar 1 Acdo. Núm. Exp. 630/2025.
César Chávez Gómez. Controversias del Orden Familiar Amparo 1944/2022-I. 1 Acdo. Núm. Exp. 528/2025 Amparo 1944/2022-I.
Eizenstat Contreras Sherida vs. Alonso Rodríguez Acevedo. Controversias del Orden Familiar 1 Acdo. Núm. Exp. 550/2020.
Escobar Rivera Fernando. Sucesorio Familiar 1 Acdo. Núm. Exp. 416/2025.
Esquivel García Ángel. Juris. Voluntaria Familiar 1 Acdo. Núm. Exp. 1744/2023.
Flores Cortez Máximo su Sucesión. Sucesorio Familiar 1 Acdo. Núm. Exp. 646/2022.
Flores Cortez Máximo su Sucesión. Sucesorio Familiar 1 Acdo. en Otros. Núm. Exp. 646/2022 Secc. Cuarta.
García Aguilar Carlos Gilberto. Sucesorio Familiar 1 Acdo. Núm. Exp. 812/2025.
García Sánchez José Eugenio vs. Julia Haydee Olivares Hernández. Controversias del Orden Familiar 2 Acdos. Núm. Exp. 1300/2024 Tomo II.
González Ramírez Armando. Sucesorio Familiar 1 Acdo. en Otros. Núm. Exp. 2044/2024 Secc. Cuarta.
González García Víctor Manuel. Sucesorio Familiar 1 Acdo. Núm. Exp. 24/2026.
Gutiérrez Vázquez Teófilo su Sucesión. Sucesorio Familiar Amparo 602/2025. 1 Acdo. en Amparo. Núm. Exp. 144/1999 Amparo 602/2025.
Gutiérrez Cervantes Carla Jazmín vs. Víctor Hugo Trujillo Ramírez. Especial Familiar 1 Acdo. en Incidente. Núm. Exp. 772/2024 Inc. de Cancel. de Pensión Alimenticia.
Gómez Fuentes Sylvia vs. Córdoba Berman Espartaco Ulises Sigifredo. Especial Familiar 1 Acdo. en Incidente. Núm. Exp. 1304/2008 Inc. de Cancel. de Pensión Alimenticia.
Herrera Duarte Leonel. Sucesorio Familiar 1 Acdo. Núm. Exp. 400/2024.
Jiménez Vázquez Ana Belem vs. Antonio Hernández Castro. Alim. 1 Acdo. Núm. Exp. 1854/2009.
Juárez Ríos Mario. Sucesorio Familiar 1 Acdo. Núm. Exp. 568/2023.
Juárez Ríos Mario. Sucesorio Familiar 1 Acdo. en Otros. Núm. Exp. 568/2023 Secc. Segunda.
Landa Jiménez David. Sucesorio Familiar Desechamiento. 1 Acdo. Núm. Exp. 44/2026.
Limón García José. Sucesorio Familiar 1 Acdo. Núm. Exp. 436/2025.
Llamas Vargas Diana Patricia vs. Lucio Iván Gámez González. Controversias del Orden Familiar 1 Acdo. Núm. Exp. 356/2021.
Luna Méndez América Vanessa vs. Sánchez García Francisco Javier. Controversias del Orden Familiar 1 Acdo. Núm. Exp. 334/2020.
López Jesús. Sucesorio Familiar 1 Acdo. en Otros. Núm. Exp. 2414/2024 Secc. Cuarta.
Martínez Barrera David. Sucesorio Familiar 2 Acdos. Núm. Exp. 2470/2024.
Martínez Barrera Rubén. Sucesorio Familiar 1 Acdo. Núm. Exp. 394/2023.
Martínez Rodríguez Hilario. Sucesorio Familiar 1 Acdo. Núm. Exp. 712/2025.
Martínez Silva Leonardo. Sucesorio Familiar 1 Acdo. Núm. Exp. 506/2024.
Moonens Puente Sheilla vs. Abarca Pérez Leonardo. Controversias del Orden Familiar 2 Acdos. Núm. Exp. 936/2017 Inc. de Incumplimiento de Convn. y Modificación del mismo Tomo 3.

SOLO CONSULTA
SOLO CONSULTA
SOLO CONSULTA

Mosco Terreros Fermín. Sucesorio Familiar 1 Acdo. Núm. Exp. 1224/2023.
Neri Rabadán Ivonne vs. Alexandru Lent. Controversias del Orden Familiar 1 Acdo. en Incidente. Núm. Exp. 576/2008 Incidente.
Noriega Nosee María Eloísa Lidia. Sucesorio Familiar 1 Acdo. Núm. Exp. 602/2025.
Ortiz Sánchez Javier. Sucesorio Familiar 1 Acdo. Núm. Exp. 1432/2019.
Pastrana Sánchez Magdalena su Sucesión. Sucesorio Familiar 1 Acdo. Núm. Exp. 826/2024.
Paz Recinos Ernestina. Sucesorio Familiar 1 Acdo. Núm. Exp. 1598/2023.
Pérez Martínez Luis Arturo vs. Pérez Hernández Gabriela. Controversias del Orden Familiar 1 Acdo. Núm. Exp. 1002/2022 Tomo II.
Ramírez Lourdes vs. Estrada Olvera Fermín. Controversias del Orden Familiar 1 Acdo. en Expedientillo. Núm. Exp. 256/2001.
Ramírez Gallardo Gregorio. Sucesorio Familiar 1 Acdo. Núm. Exp. 464/2025.
Reséndiz Labra Anatolio. Sucesorio Familiar 1 Acdo. Núm. Exp. 202/2025.
Ruíz Ortega David. Sucesorio Familiar Desechamiento. 1 Acdo. Núm. Exp. 842/2025.
Saavedra Alava Angélica Estefania vs. Vega Faba Pablo. Controversias del Orden Familiar 1 Acdo. Núm. Exp. 888/2017.
Salazar Carlos Enrique. Sucesorio Familiar 1 Acdo. Núm. Exp. 574/2025.
Salgado Hernández Raymundo vs. Sánchez Márquez María Silvia. Especial Familiar 1 Acdo. en Incidente. Núm. Exp. 968/2016 Inc. de Liquidación de la Sociedad Conyugal.
Segura Pineda Evelyn vs. Hugo César Cortés Pérez. Especial Familiar 1 Acdo. Núm. Exp. 708/2004 Tomo II.
Solares Cortés Concepción. Sucesorio Familiar 1 Acdo. Núm. Exp. 1114/2024.
Sánchez Mora Pedro. Sucesorio Familiar 2 Acdos. Núm. Exp. 818/2025.
Vértiz Narcizo Saturnino. Sucesorio Familiar 1 Acdo. Núm. Exp. 282/2025.
Vieyra Moncada Érika vs. Villeda Espinosa Efraín. Controversias del Orden Familiar 1 Acdo. en Incidente. Núm. Exp. 1130/2015 Inc. de Incremento de Pensión Alimenticia.
Vieyra Moncada Erika vs. Villeda Espinosa Efraín. Controversias del Orden Familiar 1 Acdo. en Incidente. Núm. Exp. 1130/2015 Inc. de Modificación y Cump. de Pensión Alimenticia Promov. por Efraín Villeda Espino.
Vázquez Lagunas Rubén Daniel vs. López Luna Blanca Lorena. Controversias del Orden Familiar Amparo 1261- 2025- Vii. 1 Acdo. Núm. Exp. 556/2018 Amparo 1261- 2025- Vii.

NO PUBLICADOS

Leal Miranda Giovanni vs. Dalía Lucía Santoyo Dávila. Controversias del Orden Familiar no Publ. del 28- 01- 2026. 1 Acdo. Núm. Exp. 1180/2023.
Leal Miranda Giovanni vs. Dalía Lucía Santoyo Dávila. Controversias del Orden Familiar no Publ. del 28- 01- 2026. 3 Acdos. Núm. Exp. 1180/2023 Tomo II.

AUDIENCIA

Aldana Terres Eduardo Jonathan vs. Fabiola Berenice González Ruíz. Aud. Controversias del Orden Familiar 1 Aud. en Incidente. Núm. Exp. 1304/2024 Inc. de Cump. de Pago de Pensiones Vencidas y No Pagadas.

LA SECRETARIA DE ACUERDOS
LIC. JANETH HERNÁNDEZ HERNÁNDEZ

VIGÉSIMO CUARTO DE LO FAMILIAR

SECRETARÍA "A"
ACUERDOS DEL 29 DE ENERO DEL 2026

Aguillon Romero Juana su Sucesión. Sucesorio Familiar 1 Acdo. Núm. Exp. 743/2025.
Aguirre Rangel Consuelo Laura. Sucesorio Familiar 1 Acdo. en Expedientillo. Núm. Exp. 319/2021.
Arreguín Pérez Ignacio su Sucesión. Sucesorio Familiar 1 Acdo. Núm. Exp. 835/2025.
Ávila Damián Sofía su Sucesión. Sucesorio Familiar 1 Acdo. Núm. Exp. 1273/2024.
Bautista Guadarrama Alejandra Guadalupe vs. Bello Gómez Erick Manuel. Controversias del Orden Familiar 1 Acdo. en Incidente. Núm. Exp. 1501/2022 Incumplimiento y Modificación de Convenio.
Bello Islas Nieves Jacinta su Sucesión. Sucesorio Familiar 1 Acdo. en Expedientillo. Núm. Exp. 1049/2022.
Bonilla Reyes Tania Xareni vs. Pulido Ortega Edgar Iván. Controversias del Orden Familiar 1 Acdo. Núm. Exp. 2147/2023.
Bonilla Reyes Tania Xareni vs. Pulido Ortega Edgar Iván. Controversias del Orden Familiar 1 Acdo. en Incidente. Núm. Exp. 2147/2023 Susp. de Régimen de Visitas.
Caballero Santillán Olga. Sucesorio Familiar Dada Cuenta. 1 Acdo. en Incidente. Núm. Exp. 1969/2014 Oposición a la Secc. Cuarta, Partición y Adjudicación.
Campa Espinosa Andrea Lizet vs. Osorio Hernández Luis Ángel. Especial Familiar 1 Acdo. en Incidente. Núm. Exp. 2361/2013 Incremento de Pensión Alimenticia.
Cano García Arturo. Ord. Civil Familiar 1 Acdo. en Otros. Núm. Exp. 1885/2013 Rendición de Ctas. Año 2025.
Cassab Charabati Víctor su Sucesión. Sucesorio Familiar 1 Acdo. Núm. Exp. 347/2022.
Cassab Charabati Víctor su Sucesión. Sucesorio Familiar 1 Acdo. en Otros. Núm. Exp. 347/2022 Secc. Segunda.
Castillo Hernández José Amado. Sucesorio Familiar 1 Acdo. en Incidente. Núm. Exp. 2035/2015 Remoción de Albacea en contra de Jorge José Mansur.
Domínguez Montiel Rodrigo. Sucesorio Familiar 1 Acdo. en Expedientillo. Núm. Exp. 2467/2024.
Domínguez Ruíz Leysy Rubí vs. Mejía Montero Ricardo de Jesús. Exh. Familiar Dada. 1 Acdo. en Expedientillo. Núm. Exp. 1223/2024.
Estrada Ponce Manuel su Sucesión. Sucesorio Familiar 1 Acdo. Núm. Exp. 669/2025.
García Aldape Ángel José su Sucesión. Sucesorio Familiar 2 Acdos. en Expedientillo. Núm. Exp. 539/2023.
García Guzmán Adela su Sucesión. Sucesorio Familiar 1 Acdo. Núm. Exp. 113/2025.
García Domínguez Nubia Maribel vs. Emmanuel Amable Sosa. Especial Familiar 1 Acdo. Núm. Exp. 1317/2012.
García Juan Carlos y Otro. Div. Vol. 1 Acdo. Núm. Exp. 299/1996.
García Zenil Guadalupe. Sucesorio Familiar 1 Acdo. en Expedientillo. Núm. Exp. 551/2010.
Gómez Hernández Víctor Alfonso vs. Rodríguez Flores Nayeli Yoselin. Controversias del Orden Familiar 1 Acdo. en Incidente. Núm. Exp. 217/2013 de Cambio de Guarda y Custodia.
González Zamudio Patricia vs. Berlanga Albrecht Luis Adalberto. Controversias del Orden Familiar 1 Acdo. en Incidente. Núm. Exp. 991/2024 Susp. de Régimen de Visitas y Convivencias.
Guadalupe Isabel Trejo González vs. Juris. Voluntaria Familiar 1 Acdo. Núm. Exp. 365/2011.
Gutiérrez García Irma su Sucesión. Sucesorio Familiar 1 Acdo. en Expedientillo. Núm. Exp. 449/2022 Bis.
Gutiérrez Zúñiga Beatriz vs. Ambriz Hernández Víctor Manuel. Especial Familiar 1 Acdo. en Incidente. Núm. Exp. 379/2024 Liquidación de Sociedad Conyugal.
Hernández González Jovita. Sucesorio Familiar 1 Acdo. Núm. Exp. 1343/2014.
Hernández Magdalena Moisés vs. Gudelia de la Cruz Hernández. Especial Familiar 1 Acdo. en Incidente. Núm. Exp. 681/2019 Liquidación de la Sociedad Conyugal.
Hernández Martínez Francisco su Sucesión. Sucesorio Familiar Nuevo. 1 Acdo. Núm. Exp. 53/2026.
Hernández Puente Arturo su Sucesión. Sucesorio Familiar 2 Acdos. Núm. Exp. 649/2025.
Jiménez Pérez Edwin vs. Espinosa Bomualdo Michelle. Controversias del Orden Familiar 1 Acdo. Núm. Exp. 1939/2024.
Lara Pérez Felipe su Sucesión. Sucesorio Familiar 1 Acdo. Núm. Exp. 445/2025.
López Romero Magaly Paola vs. José Manuel Mayoral Hernández. Controversias del Orden Familiar 1 Acdo. en Incidente. Núm. Exp. 1807/2016 Pensiones Alimenticias Adeudadas.
Luna Amaro Laura Gabriela vs. Sergio Fernando Cortés Muñoz. Controversias del Orden Familiar 1 Acdo. Núm. Exp. 2435/2012 Exp. Principal.
Mancilla Limón María Esther su Sucesión. Sucesorio Familiar 1 Acdo. Núm. Exp. 675/2025.
Martínez García Ricardo y García Ocampo Esperanza vs. Padrón Saucedo Gabriela Janete. Controversias del Orden Familiar audiencia. 1 Acdo. en Incidente. Núm. Exp. 131/2022 Nul. de Actuaciones.

SOLO CONSULTA
SOLO CONSULTA
SOLO CONSULTA

Méndez Silva Margarita su Sucesión. Sucesorio Familiar 1 Acdo. Núm. Exp. 447/2025.
Montealegre Castellanos Andrea Libertad vs. Canseco Julián Noé Fernando. Controversias del Orden Familiar 1 Acdo. Núm. Exp. 179/2022.
Montes Bolaños Concepción su Sucesión. Sucesorio Familiar 1 Acdo. Núm. Exp. 757/2025.
Montoya Rosales Juan Mario su Sucesión. Sucesorio Familiar 1 Acdo. en Otros. Núm. Exp. 1903/2023 Secc. Tercera.
Muga Medina Sandra Jacqueline vs. Antonio Flores Arturo. Controversias del Orden Familiar 1 Acdo. Núm. Exp. 1553/2024.
Olascoaga Camacho Ana Elena vs. María del Rosario Castañeda Olascoaga. Controversias del Orden Familiar 1 Acdo. Núm. Exp. 801/2016.
Olascoaga Camacho Ana Elena vs. María del Rosario Castañeda Olascoaga. Controversias del Orden Familiar 1 Acdo. en Incidente. Núm. Exp. 801/2016 de Susp. de Régimen de Visitas y Convivencias y Cump. de Convn. Judicial.
Paz Lezama José Jesús su Sucesión y Paz Alonso Teresa Patricia y Paz Alonso José Jesús y Paz Alonso José Mauricio. Sucesorio Familiar 1 Acdo. Núm. Exp. 1247/2021.
Paz Lezama José Jesús su Sucesión y Paz Alonso Teresa Patricia y Paz Alonso José Jesús y Paz Alonso José Mauricio. Sucesorio Familiar 1 Acdo. en Otros. Núm. Exp. 1247/2021 Secc. Segunda.
Peralta Luna Guadalupe Trinidad. Juris. Voluntaria Familiar 1 Acdo. en Otros. Núm. Exp. 877/2021 Rendición de Ctas. Año 2025.
Pérez Vertin Román Roque su Sucesión. Sucesorio Familiar 1 Acdo. Núm. Exp. 665/2025.
Pinelo Carmona Juan Jesús su Sucesión. Sucesorio Familiar 1 Acdo. Núm. Exp. 829/2025.
Quintanilla Zárate Claudia Edith vs. Luna García Irving Enrique. Controversias del Orden Familiar 1 Acdo. Núm. Exp. 2053/2023.
Ramírez Alcántara Emma vs. Vega Galván Carlos. Controversias del Orden Familiar 1 Acdo. Núm. Exp. 2311/2024.
Ramírez López Susana Angélica vs. Villeda Báez María Andrea Marcela. Ord. Civil Familiar Apelación. 1 Acdo. Núm. Exp. 179/2025.
Reyna Magaña Ismael. Sucesorio Familiar 1 Acdo. Núm. Exp. 1993/2016.
Rincón Salas Juliana vs. Hernández Ambriz Juan José. Controversias del Orden Familiar 1 Acdo. en Expedientillo. Núm. Exp. 1253/2006.
Rodríguez Salazar Araceli Fabiola vs. Plata Mandujano Iván Jehú. Especial Familiar 1 Acdo. en Expedientillo. Núm. Exp. 2163/2023.
Rodríguez Zárate Delia vs. Hugo Eduardo Jiménez. Controversias del Orden Familiar 1 Acdo. en Incidente. Núm. Exp. 1699/2009 Cesación de Pensión Alimenticia.
Romero Maurel Miguel Ángel su Sucesión. Sucesorio Familiar 1 Acdo. en Expedientillo. Núm. Exp. 483/2022.
Rovira Correa Laura Vanessa y Urban Brizuela Claudia Maricela vs. Escalante Mondragón José Fernando. Controversias del Orden Familiar 1 Acdo. Núm. Exp. 995/2023.
Salas Ledesma María Fernanda vs. Rodríguez Piña José de Jesús. Controversias del Orden Familiar Dada Cuenta. 1 Acdo. Núm. Exp. 1667/2024.
Salinas Hernández Alicia su Sucesión. Sucesorio Familiar 1 Acdo. en Otros. Núm. Exp. 191/2024 Secc. Tercera.
Sánchez Plata Iris del Carmen vs. Chavarría Díaz Diego y Chavarría Garay Salvador David. Controversias del Orden Familiar 1 Acdo. Núm. Exp. 1237/2023.
Sosa Martínez María de Loudes. Juris. Voluntaria Familiar 1 Acdo. Núm. Exp. 263/2022.
Tavera Cortez Lidia Ivon vs. Rodríguez Castillo José Manuel. Controversias del Orden Familiar 3 Acdos. Núm. Exp. 1903/2024.
Toledo Molano Noé vs. Edith Toledo Molano su Sucesión. Ord. Civil Familiar 1 Acdo. Núm. Exp. 913/2017.
Torees Mendoza Rodolfo vs. Sucesorio Familiar 1 Acdo. en Otros. Núm. Exp. 1187/2012 Secc. Segunda.
Vargas Tolentino Néstor Iván vs. Alcantar Munguía Rosa Eugenia. Controversias del Orden Familiar 1 Acdo. Núm. Exp. 93/2024.
Vázquez Fuentes Karina Betzabe vs. Sánchez Cárdenas Francisco. Controversias del Orden Familiar 2 Acdos. en Incidente. Núm. Exp. 1707/2024 Modificación de Convivencias.
Vega Peralta María Antonieta vs. Madariaga Gabriel Alejandro. Controversias del Orden Familiar 1 Acdo. en Expedientillo. Núm. Exp. 865/2006 Expedientillo.
Yépez Chávez Ma Dolores su Sucesión. Sucesorio Familiar Nuevo. 1 Acdo. Núm. Exp. 55/2026.
Yrena Arzate Omar Yair vs. Ramírez Martínez Elizabeth Citlali. Controversias del Orden Familiar 2 Acdos. Núm. Exp. 1425/2022.
Zambrano Juárez Jesús Alan vs. Parrilla Elizalde Lilia Itzel. Controversias del Orden Familiar Dada. 1 Acdo. Núm. Exp. 241/2023.
Zamora Mujica Gina Joanna vs. Jaimes Benítez Israel. Controversias del Orden Familiar Computo. 2 Acdos. en Incidente. Núm. Exp. 1269/2007 Cesación de Pensión Alimenticia.

NO PUBLICADOS

Aguilar Merlos Rocío Angélica vs. García Galindo Pedro. Controversias del Orden Familiar 1 Acdo. en Incidente. Núm. Exp. 1363/2015 Inc. de Violencia Patrimonial y Psicoemocional.
Alfaro Vázquez Isabel vs. Ricardo Cruz Osorio. Ejec. Merc. 1 Acdo. Núm. Exp. 263/2005.
Bernal Pérez Luis Gerardo su Sucesión. Sucesorio Familiar 1 Acdo. Núm. Exp. 69/2025.
Cortés y Carmona Guillermina su Sucesión. Sucesorio Familiar 1 Acdo. Núm. Exp. 377/2025.
González Zamudio Patricia vs. Berlanga Albrecht Luis Adalberto. Controversias del Orden Familiar 1 Acdo. Núm. Exp. 991/2024.
González Zamudio Patricia vs. Berlanga Albrecht Luis Adalberto. Controversias del Orden Familiar 2 Acdos. en Incidente. Núm. Exp. 991/2024 Susp. de Régimen de Visitas y Convivencias.
Hernández Gómez María Virginia su Sucesión. Sucesorio Familiar 2 Acdos. Núm. Exp. 1759/2024.
Salazar Olguín de Domínguez Rosa su Sucesión. Sucesorio Familiar 1 Acdo. Núm. Exp. 1937/2024.

AUDIENCIA

Colín Hernández Eduardo Alberto su Sucesión. Aud. 801 Sucesorio Familiar. 1 audiencia. Núm. Exp. 1915/2024.
Garduño Álvarez Eulogia su Sucesión. Aud. 1561 Juris. Voluntaria Familiar. 1 audiencia. Núm. Exp. 1061/2024.
Mota y López Felipa su Sucesión. Aud. 790 Sucesorio Familiar. 1 audiencia. Núm. Exp. 2127/2024.

SENTENCIAS DEFINITIVAS DEL 29 DE ENERO DEL 2026

Ríos Martínez Michelle Monserrat vs. Ciriaco Neyra Antonio Alejandro. Controversias del Orden Familiar Sent. 1 Núm. Exp. 1411/2023

NO PUBLICADOS

González López Hilda Dulce María su Sucesión. Sucesorio Familiar Sent. 1 Núm. Exp. 325/2025

SENTENCIAS INTERLOCUTORIAS

Luckie Duque Liz Alejandra vs. Olvera Hurtado Felipe Ricardo. Controversias del Orden Familiar Sent. 1 Sent. Inter. en Incidente. Núm. Exp. 699/2013 Incremento de Pensión Alimenticia

LA SECRETARIA DE ACUERDOS
LIC. SELENE CELESTE ZAMUDIO RODRÍGUEZ

SECRETARÍA "B"
ACUERDOS DEL 29 DE ENERO DEL 2026

Alonso de Los Santos Maximino su Sucesión. Sucesorio Familiar 1 Acdo. Núm. Exp. 810/2025.
Álvarez Brun Adriana Elizabeth vs. Nieto Bermúdez Jonathan. Controversias del Orden Familiar 1 Acdo. en Incidente. Núm. Exp. 1690/2021 Inc. de Cancel. de Pensión Alimenticia.
Austin Chávez Marcia vs. Lazarini Tamayo Alejandro. Especial Familiar 1 Acdo. en Incidente. Núm. Exp. 328/2023 Inc. de Fijación de Pensión Alimenticia Definitiva.
Ayala Ruíz Heriberto vs. Luz María Espejel Araujo. Especial Familiar 1 Acdo. en Incidente. Núm. Exp. 482/2016 Inc. de Pensiones Vencidas.
Barrientos Miranda Karina Jannet. Especial Familiar. 1 Acdo. en Incidente. Núm. Exp. 846/2024 Inc. para Regular Las Consecuencias Inherentes Al Divorcio.
Bautista Hernández Francisco Javier vs. Cástulo Torres Luz Gardemia. Controversias del Orden Familiar 2 Acdos. Núm. Exp. 1852/2023.
Bautista Jiménez María del Rocío vs. Francisco Pérez Ávila. Especial Familiar 1 Acdo. en Incidente. Núm. Exp. 786/2010 Inc. de Liquidación de Sociedad Conyugal.
Bazán Estrada María Inés vs. Martínez Steffan Dusko. Controversias del Orden Familiar 1 Acdo. Núm. Exp. 1940/2024.
Bribiesca Angulo Ana María vs. Sánchez Bribiesca Ana Gabriela y Gutiérrez Smith Alonso. Controversias del Orden Familiar Aud. Especial. 1 Acdo. Núm. Exp. 1314/2024.
Briones Lope4z Eva. Int. 1 Acdo. Núm. Exp. 926/1999.
Cadena Valdivia Ma Elena. Juris. Voluntaria Familiar 1 Acdo. Núm. Exp. 1318/2017.

SOLO CONSULTA
SOLO CONSULTA
SOLO CONSULTA

Camacho Gutiérrez Graciela su Sucesión. Sucesorio Familiar Auto de Radicación. 1 Acdo. Núm. Exp. 50/2026.
Camargo Vera Irma Alicia vs. Rosales Granados Ricardo. Controversias del Orden Familiar 1 Acdo. Núm. Exp. 1694/2009.
Carachure Guerrero Omar vs. Carachure Velázquez Omar. Controversias del Orden Familiar Billetes. 1 Acdo. Núm. Exp. 1394/2022.
Castillo Mendoza Martín Carlos vs. Andrade Molina María Rita. Controversias del Orden Familiar 1 Acdo. Núm. Exp. 578/2023.
Cedillo Abundis Verónica Betsabee vs. Cruz Dávila Juan. Especial Familiar 1 Acdo. en Incidente. Núm. Exp. 1398/2023 Inc. de Fijación de Guarda y Custodia y Pensión Alimenticia.
Cedillo Jiménez José Ricardo vs. Sánchez Guzmán Diana Elizabeth. Controversias del Orden Familiar 1 Acdo. Núm. Exp. 329/2025.
Cerón Hernández Gretta vs. García Martínez José Luis. Controversias del Orden Familiar 1 Acdo. en Expedientillo. Núm. Exp. 1578/2021.
Cisneros Morales Elodia su Sucesión. Sucesorio Familiar 1 Acdo. en Expedientillo. Núm. Exp. 752/2023.
Colín Rojas Evangelina. Oral Familiar 2 Acdos. Núm. Exp. 716/2025.
Corbiere Watanabe Sandra Karina vs. Zaldívar Martínez Jesús Fernando. Controversias del Orden Familiar 1 Acdo. en Incidente. Núm. Exp. 2066/2021 Inc. de Adeudo Alimentario por el Periodo Comprendido de Septiembre de 2024 a Abril 2025.
Cossío Martínez José su Sucesión. Sucesorio Familiar 1 Acdo. en Incidente. Núm. Exp. 1766/2022 Inc. de Remoción de Albacea.
Cruz Luisa Nayeli vs. Jonathan Daniel Gómez Escutia. Controversias del Orden Familiar 1 Acdo. Núm. Exp. 1394/2017.
Cruz Rodríguez Hugo Gustavo. Juris. Voluntaria Familiar 1 Acdo. Núm. Exp. 2266/2015.
Delgadillo Farfán Alberto. Sucesorio Familiar 1 Acdo. en Otros. Núm. Exp. 680/2020 Secc. Segunda.
Flores Murillo Josefina su Sucesión. Sucesorio Familiar 1 Acdo. Núm. Exp. 730/2025.
Flores Olivares Araceli vs. Daniel Ignacio Rosas Hernández. Controversias del Orden Familiar 1 Acdo. Núm. Exp. 460/2015.
Flurscheim Ricardo Miguel su Sucesión. Sucesorio Familiar 1 Acdo. Núm. Exp. 714/2025.
Franco Luna Ernesto y Franco Luna Rodolfo. Juris. Voluntaria Familiar 1 Acdo. Núm. Exp. 996/2010.
Galindo Temblador Juana. Sucesorio Familiar 1 Acdo. Núm. Exp. 828/2016.
García Aguilar Rosa María su Sucesión. Sucesorio Familiar 1 Acdo. Núm. Exp. 184/2025.
García Ramírez José Antonio su Sucesión. Sucesorio Familiar 1 Acdo. Núm. Exp. 192/2025.
Gilles Thomas Antoine vs. Lorenzana Briones Ana Alicia. Especial Familiar 1 Acdo. en Incidente. Núm. Exp. 1012/2022 Inc. de Desocup. y Entrega de Propiedad.
Gómez Carrasco Rodolfo su Sucesión. Sucesorio Familiar 1 Acdo. Núm. Exp. 796/2025.
Gómez García de la Mora Beatriz. Int. 1 Acdo. Núm. Exp. 74/2002.
González Ortiz Mercedes su Sucesión. Sucesorio Familiar 1 Acdo. Núm. Exp. 758/2025.
González Pineda Filemón su Sucesión. Sucesorio Familiar 1 Acdo. Núm. Exp. 2388/2024.
Guzmán Fuentes Francisco Gonzalo vs. Contro Calderón Ana Jimena. Controversias del Orden Familiar 1 Acdo. Núm. Exp. 1602/2024.
Hernández González Noé su Sucesión. Sucesorio Familiar 1 Acdo. en Otros. Núm. Exp. 390/2023 Secc. Cuarta.
Herrera Lozano Germán su Sucesión. Sucesorio Familiar 1 Acdo. Núm. Exp. 654/2025.
Iniestra Flores Antonio su Sucesión. Sucesorio Familiar 1 Acdo. Núm. Exp. 846/2025.
Jardón Quiroz Jorge Bonifacio. Int. 1 Acdo. Núm. Exp. 510/1995.
Jiménez Macrina su Sucesión. Sucesorio Familiar 1 Acdo. Núm. Exp. 30/2026.
Juárez Chávez Indalecio su Sucesión. Sucesorio Familiar 1 Acdo. Núm. Exp. 34/2026.
López Aragón Elizabeth vs. Jesús Eduardo Martínez Briones. Especial Familiar 2 Acdos. en Incidente. Núm. Exp. 812/2017 Inc. de Cambio de Guarda y Custodia.
López Aragón Elizabeth vs. Jesús Eduardo Martínez Briones. Especial Familiar 1 Acdo. en Incidente. Núm. Exp. 812/2017 Inc. en Vía de Apremio, Cump. de Convn. Judicial.
López Ayala Mónica Gabriela vs. Lavalle Mingramm Juan. Especial Familiar 1 Acdo. en Incidente. Núm. Exp. 838/2023 Inc. para Dirimir Las Cuestiones Derivadas de la Disol. del Vínculo Matrimonial.
López Elías Rita vs. Javier Rojas Aguilar. Controversias del Orden Familiar 1 Acdo. en Incidente. Núm. Exp. 348/2004 Inc. de Cancel. de Pensión Alimenticia.
López Fernández Esther su Sucesión. Sucesorio Familiar 1 Acdo. Núm. Exp. 1454/2023.
Luna Reyes Nazaria. Sucesorio Familiar 1 Acdo. Núm. Exp. 18/2018.
López Martínez Katia Fernanda vs. Iván Reza Corona. Controversias del Orden Familiar 1 Acdo. Núm. Exp. 1336/2016.
Magaldi Lara Sonia Renata vs. José Luis Velázquez Ramírez. Especial Familiar 2 Acdos. en Incidente. Núm. Exp. 1490/2008 Inc. de Liquidación de Sociedad Conyugal.
Márquez González Nicolás Raúl vs. Vargas Olarte María del Carmen. Especial Familiar 1 Acdo. en Incidente. Núm. Exp. 2052/2013 Inc. de Cancelaciόm Parcial de Pensión Alimenticia.
Martínez Juárez José. Sucesorio Familiar 1 Acdo. en Otros. Núm. Exp. 450/2010 Secc. Segunda.
Martínez Rangel Amelia su Sucesión. Sucesorio Familiar 1 Acdo. Núm. Exp. 2156/2024.
Martínez Sánchez María Dolores vs. Juan Martínez Aguilar. Controversias del Orden Familiar 1 Acdo. Núm. Exp. 1472/2015.
Medina Carbajal Norma Angélica vs. Juan Carlos Godínez Acevedo vs. Godínez Medina Cristian. Controversias del Orden Familiar 1 Acdo. en Incidente. Núm. Exp. 46/2007 Inc. Cancel. de Pensión Alimenticia.
Mejía Bolaños Esther vs. Rodolfo Alfredo Navarrete Torres. Especial Familiar 1 Acdo. en Incidente. Núm. Exp. 652/2012 Inc. de Falsedad de Firma.
Mejía Bolaños Esther vs. Rodolfo Alfredo Navarrete Torres. Especial Familiar 6 Acdos. en Incidente. Núm. Exp. 652/2012 Tercer Inciente de Ejecc. de Sentencia.
Monroy Álvarez Patricia Elizabeth vs. Garduño Pliego Israel Agustín. Controversias del Orden Familiar 1 Acdo. en Incidente. Núm. Exp. 492/2007 Inc. de Cump. de Pago de Alimentos.
Montañez Ambriz María Guadalupe su Sucesión. Sucesorio Familiar Auto de Radicación. 1 Acdo. Núm. Exp. 46/2026.
Montes Téllez Tomás. Sucesorio Familiar 1 Acdo. Núm. Exp. 126/2019.
Montoya Reséndiz Montserrat vs. Trejo Jiménez Yair Asael. Especial Familiar 1 Acdo. Núm. Exp. 298/2022.
Morales Hilario Mauro su Sucesión. Sucesorio Familiar 1 Acdo. Núm. Exp. 1534/2023.
Negrete Estrada Claribel su Sucesión. Sucesorio Familiar 2 Acdos. Núm. Exp. 644/2025.
Noriega Esperanza Fernanda su Sucesión. Sucesorio Familiar 1 Acdo. Núm. Exp. 442/2025.
Noroña Gómez Nohemí vs. Hernández Ramírez Miguel. Controversias del Orden Familiar 1 Acdo. Núm. Exp. 1098/2023.
Núñez Joaquín Félix su Sucesión. Sucesorio Familiar 1 Acdo. Núm. Exp. 718/2025.
Palomares Chávez Graciela su Sucesión. Sucesorio Familiar 1 Acdo. Núm. Exp. 332/2022.
Paniagua Gómez Silvia Carmina vs. Bendito Gómez Efrén. Especial Familiar 2 Acdos. en Incidente. Núm. Exp. 200/2024 Inc. de Incremento de Pensión Alimenticis.
Papaqui Morales Fátima vs. Juan Manuel Ramírez Castillo. Controversias del Orden Familiar 1 Acdo. Núm. Exp. 256/2019.
Patiño Bernales María Cristina su Sucesión. Sucesorio Familiar 1 Acdo. Núm. Exp. 124/2025.
Paulin Flores Alfredo Rodolfo su Sucesión y Juárez García Celia. Sucesorio Familiar 1 Acdo. Núm. Exp. 1222/2021.
Peniche Chuc José Juan Humberto su Sucesión. Sucesorio Familiar 1 Acdo. Núm. Exp. 174/2024.
Peniche Chuc José Juan Humberto su Sucesión. Sucesorio Familiar 1 Acdo. en Otros. Núm. Exp. 174/2024 Secc. Segunda.
Pérez Rivero Guadalupe su Sucesión. Sucesorio Familiar 1 Acdo. Núm. Exp. 650/2025.
Pérez Vera Érika Bibiana vs. Buenrostro Barrios Javier. Controversias del Orden Familiar 1 Acdo. Núm. Exp. 1960/2017.
Pizano Jiménez Idalia vs. Pedroza Hernández Enrique. Controversias del Orden Familiar 2 Acdos. en Incidente. Núm. Exp. 2260/2014 Bis. 3 de Régimen de Visitas y Convivencias Tomo III.
Plata Moreno Ángel vs. Pérez Garduño Sandra Edith. Controversias del Orden Familiar 1 Acdo. en Incidente. Núm. Exp. 1024/2024 Inc. de Pensiones Vencidas y No Pagadas.
Ramírez Álvarez Armando vs. González Granados Rosalinda. Controversias del Orden Familiar 1 Acdo. Núm. Exp. 1840/2015.
Rangel Contreras Angélica vs. Eduardo Valderrama Rangel. Controversias del Orden Familiar 1 Acdo. Núm. Exp. 358/2016.

SOLO CONSULTA
SOLO CONSULTA
SOLO CONSULTA

Rangel Lima María de Lourdes. Sucesorio Familiar 1 Acdo. en Incidente. Núm. Exp. 618/2021 Inc. de Oposición a la Cuenta General de Administración.
Reyez Ramírez José Manuel su Sucesión. Sucesorio Familiar 1 Acdo. en Expedientillo. Núm. Exp. 714/2024.
Rivera Acevedo Mariana Berenice vs. Rocha González José Manuel. Controversias del Orden Familiar 2 Acdos. Núm. Exp. 2200/2024.
Rivera Heredia José. Sucesorio Familiar 1 Acdo. Núm. Exp. 1704/2017.
Romero Vilchis Luciano su Sucesión. Sucesorio Familiar 1 Acdo. en Otros. Núm. Exp. 798/2025 Secc. Segunda.
Sánchez González Araceli vs. Hernández Salgado José Alfredo. Controversias del Orden Familiar 1 Acdo. Núm. Exp. 1920/2024.
Sandoval Valderrama Gloria su Sucesión. Sucesorio Familiar 1 Acdo. Núm. Exp. 228/2025.
Segrove Cuspinera Liliana Marcela su Sucesión. Sucesorio Familiar Dada Cuenta. 1 Acdo. Núm. Exp. 48/2025 Secc. Segunda.
Serrano Pérez Genara Gudelia su Sucesión. Sucesorio Familiar 1 Acdo. Núm. Exp. 2410/2024.
Silva García Carlos Roberto vs. Amaro Guerra Zaira Selene. Especial Familiar 1 Acdo. en Incidente. Núm. Exp. 1770/2023 Inc. de Cuestiones Inherentes Al Matrimonio.
Tapia Cabrera Blanca Estela vs. Meza Pacheco Carla Jazmín. Controversias del Orden Familiar 1 Acdo. Núm. Exp. 52/2024.
Tovar Malagón Jesús. Sucesorio Familiar 1 Acdo. en Incidente. Núm. Exp. 150/2001 Segundo Inc. de Nul. de Actuaciones.
Trujillo Trujillo Luz María su Sucesión. Sucesorio Familiar 1 Acdo. Núm. Exp. 454/2025.
Valencia Hernández Carlos Efraín vs. Gohar Poghosyan. Controversias del Orden Familiar 1 Acdo. Núm. Exp. 1758/2019.
Valencia Ruíz Florencia su Sucesión. Sucesorio Familiar 1 Acdo. Núm. Exp. 448/2025.
Vallejo Villavicencio Adolfo su Sucesión. Sucesorio Familiar 1 Acdo. Núm. Exp. 436/2024.
Yáñez Aurora su Sucesión. Sucesorio Familiar Auto de Radicación. 1 Acdo. Núm. Exp. 52/2026.
Zarenana Muñoz Jéssica vs. Rivas Aguilar José de Jesús. Controversias del Orden Familiar 1 Acdo. Núm. Exp. 1898/2015.

AUDIENCIA

Cedillo Jiménez José Ricardo vs. Sánchez Guzmán Diana Elizabeth. Aud. Controversias del Orden Familiar 1 audiencia. Núm. Exp. 329/2025.
Méndez Germán Gloria su Sucesión. Aud. Sucesorio Familiar. 1 audiencia. Núm. Exp. 2450/2024.
Miranda Hernández Alma Patricia vs. Bueno Saldaña José Alberto. Aud. Especial Controversias del Orden Familiar 1 audiencia. Núm. Exp. 2186/2024.
Rangel Lima María de Lourdes. Aud. Sucesorio Familiar. 1 Aud. en Incidente. Núm. Exp. 618/2021 Inc. de Oposición a la Cuenta General de Administración.

SENTENCIAS DEFINITIVAS DEL 29 DE ENERO DEL 2026

Díaz Henaro José Luis. Sucesorio Familiar Sent. 1 Sent. Def. en Otros. Núm. Exp. 2184/2019 Secc. Cuarta

SENTENCIAS INTERLOCUTORIAS

Rodríguez Gaitan José Alonso su Sucesión. Sucesorio Familiar Sent. 1 Sent. Inter. en Incidente. Núm. Exp. 408/2022 Inc. de Nul. de Actuaciones
Suárez Sánchez Ernesto su Sucesión. Sucesorio Familiar Sent. 1 Núm. Exp. 128/2025

LA SECRETARIA DE ACUERDOS
LIC. BLANCA ESTELA VALDEZ SANTAMARÍA

VIGÉSIMO QUINTO DE LO FAMILIAR

SECRETARÍA "A"
ACUERDOS DEL 29 DE ENERO DEL 2026

Alcántara Álvarez José Delfino. Sucesorio Familiar 1 Acdo. Núm. Exp. 31/2026.
Alcántara Zúñiga Fidel. Sucesorio Familiar 1 Acdo. Núm. Exp. 3067/2024.
Alegría Macías Adriana Guadalupe vs. Díaz Sánchez Francisco Gabriel. Controversias del Orden Familiar 1 Acdo. en Incidente. Núm. Exp. 1187/2000 Inc. de Nul. de Actuaciones.
Alemán Velasco Jorge Francisco. Sucesorio Familiar 1 Acdo. Núm. Exp. 1169/2016 Tomo II Secc. Primera.
Álvarez Macías Verónica vs. García Flores César Noé. Especial Familiar 1 Acdo. Núm. Exp. 223/2021.
Álvarez Zúñiga Eliseo Rubén vs. Salas Navarro Jazmín Gabriela. Controversias del Orden Familiar Acuerdo. 1 Acdo. Núm. Exp. 2835/2024 Tomo II Principal.
Angulo González José Antonio su Sucesión. Sucesorio Familiar 1 Acdo. Núm. Exp. 193/2025.
Animas García Ofelia su Sucesión. Sucesorio Familiar 1 Acdo. Núm. Exp. 711/2022.
Armenta Brondo Alondra vs. Armenta Flores Alejandro. Controversias del Orden Familiar 1 Acdo. Núm. Exp. 2461/2024 Tomo II Cuad. Principal.
Arroyuelo Romero Adrián vs. Ortega Cindy Candy. Especial Familiar 1 Acdo. Núm. Exp. 1519/2018 Cuad. de Amp. 834/2025.
Barajas Chiñas Tania Guadalupe vs. Díaz Sala Jorge Hugo. Especial Familiar Acuerdo. 1 Acdo. en Incidente. Núm. Exp. 1307/2012 Inc. de Reduc. de Pensión Alimenticia.
Batres Mendoza Rosa Elena vs. Ibarra Tovar José. Especial Familiar 1 Acdo. Núm. Exp. 41/2026.
Butanda Gallegos Dalila Etna vs. Rojas Olguín Byron Alastair. Controversias del Orden Familiar 1 Acdo. Núm. Exp. 1095/2024.
Callejas Ramírez Dulce Karina vs. Cravioto Palma Bernabé Erasmo. Controversias del Orden Familiar 1 Acdo. Núm. Exp. 971/2020.
Callejo Salinas Luis. Sucesorio Familiar Acuerdo. 1 Acdo. en Otros. Núm. Exp. 3183/2024 Inc. de Repos. de Autos de Cuarta Sección.
Campos García Jorge Alberto. Juris. Voluntaria Familiar Acuerdo. 1 Acdo. en Otros. Núm. Exp. 1757/2007 Rendición de Ctas. 2025.
Castillo Estrada María del Carmen vs. Rodríguez Sánchez Edgar Oliver. Controversias del Orden Familiar Acuerdo. 1 Acdo. en Incidente. Núm. Exp. 1765/2013 Pensiones Vencidas y No Pagadas.
Cazares Maldonado Araceli Mónica su Sucesión. Sucesorio Familiar Acuerdo. 1 Acdo. Núm. Exp. 1599/2022.
Cortés González Miriam Ruby vs. García López Erik René. Controversias del Orden Familiar 1 Acdo. en Expedientillo. Núm. Exp. 1171/2024 Expedientillo.
Cueva del Castillo Mendoza José Fernando su Sucesión. Sucesorio Familiar 1 Acdo. Núm. Exp. 57/2026.
Díaz Jacobo Clara su Sucesión. Sucesorio Familiar 1 Acdo. Núm. Exp. 1565/2024 Cuad. de Amp. 1315/2024 (5).
Escalona Rodríguez Estefany Rosalía vs. Zapeda Munguía Daniel. Controversias del Orden Familiar Acuerdo. 1 Acdo. Núm. Exp. 443/2025.
Esparza Durán Sandra Adelmar vs. Valdez Rojas Osvaldo. Controversias del Orden Familiar Acuerdo. 1 Acdo. Núm. Exp. 815/2025.
Estrada de la Palma Paulino Bonifacio su Sucesión. Sucesorio Familiar 1 Acdo. Núm. Exp. 1731/2021.
Flores Alba Eustolia su Sucesión. Sucesorio Familiar 1 Acdo. Núm. Exp. 683/2025.
Franco Juárez Lizbeth Andrea vs. Hernández Maldonado Hugo Alberto. Controversias del Orden Familiar 1 Acdo. en Incidente. Núm. Exp. 121/2025 Inciedente de Pago de Pensiones Alimenticias Vencidas y No Pagadas.
García Guerrero Luz María su Sucesión. Sucesorio Familiar Acuerdo. 1 Acdo. Núm. Exp. 701/2025.
García Velázquez María Luisa vs. Aguirre Pena Víctor Manuel. Especial Familiar 1 Acdo. Núm. Exp. 831/2025.
García de la Rosa Horacio su Sucesión. Sucesorio Familiar Acuerdo. 1 Acdo. Núm. Exp. 785/2025 Tomo V.
Garduño Vázquez Manuel. Sucesorio Familiar Acuerdo. 1 Acdo. Núm. Exp. 783/2021 Secc. Segunda.
Germán Argott Irene su Sucesión. Sucesorio Familiar Acuerdo. 1 Acdo. Núm. Exp. 1823/2024.
Gómez Cruz Yolanda su Sucesión. Sucesorio Familiar 1 Acdo. Núm. Exp. 1759/2022.
González Aguilar Enrique vs. Vigil Villagómez Juana Ivonne. Controversias del Orden Familiar 1 Acdo. Núm. Exp. 2023/2024.
Guerra Macías Ernesto Moisés vs. Solar Ochoa Jéssica Alexis. Especial Familiar Acuerdo. 1 Acdo. en Incidente. Núm. Exp. 1035/2020 Inc. de Pago Retroactivo y Aumento de pensión Alimenticia.
Guijarro Cureño Carlos vs. María Antonia Montelongo Gutiérrez. Div. Nec. 1 Acdo. Núm. Exp. 129/1998.
Gutiérrez Dávila Salvador Fernando. Juris. Voluntaria Familiar Acuerdo. 1 Acdo. en Otros. Núm. Exp. 1455/2023 Rendición de Ctas. 2025.
Hernández Pérez Silvia vs. Guarneros Rodríguez Esteban. Controversias del Orden Familiar Acuerdo. 1 Acdo. en Incidente. Núm. Exp. 837/2025 Incidente de Incumplimiento y Modificación de Convenio.
Iwadare Azuma Rosa su Sucesión. Sucesorio Familiar 1 Acdo. Núm. Exp. 37/2026.

SOLO CONSULTA
SOLO CONSULTA
SOLO CONSULTA

Jiménez Alvarado Anahi Paulina vs. De Anda Fernández Eduardo Alejandro. Controversias del Orden Familiar 1 Acdo. Núm. Exp. 587/2023 Tomo II.
Ledesma Maya Arturo Eugenio vs. Hernández Vargas Myriam. Especial Familiar Acuerdo. 1 Acdo. en Incidente. Núm. Exp. 3209/2024 Inc. de Liquidación de Sociedad Conyugal.
Manzano Gabriel Luis. Sucesorio Familiar 2 Acdos. Núm. Exp. 2143/2016.
Martínez Contreras Exel vs. Ramos Ceballos Yazmín. Controversias del Orden Familiar 1 Acdo. Núm. Exp. 1367/2024.
Martínez Díaz Paola vs. Millán Pedroza Francisco. Controversias del Orden Familiar 1 Acdo. Núm. Exp. 465/2024.
Martínez García Ingrid Massiel vs. González Ceras Héctor Miguel. Controversias del Orden Familiar 1 Acdo. en Expedientillo. Núm. Exp. 3385/2024 Expedientillo.
Martínez Romero Irma vs. Urbina Campos Elder Antonio. Controversias del Orden Familiar Acuerdo. 1 Acdo. en Incidente. Núm. Exp. 1615/2005 Inciente de Cancel. de Pensión Alimenticia.
Mejía Domínguez Ángel su Sucesión. Sucesorio Familiar 1 Acdo. Núm. Exp. 221/2025.
Mejía Nieto Felipe. Sucesorio Familiar Acuerdo. 1 Acdo. en Incidente. Núm. Exp. 3195/2024 Inc. de Oposición a la Rendición de Ctas. (Enero 2019 - Julio 2023).
Mejía Toiber Jayim Pabel vs. Gutiérrez Buenrostro Claudia Florentina. Especial Familiar Acuerdo. 1 Acdo. en Incidente. Núm. Exp. 1965/2019 Inc. de Cambio de Guarda y Custodia (Actual).
Miranda Rodríguez Jorge su Sucesión. Sucesorio Familiar Acuerdo. 1 Acdo. Núm. Exp. 1779/2021.
Molina Kuna Flora Edith. Juris. Voluntaria Familiar Acuerdo. 1 Acdo. Núm. Exp. 2723/2024 Cuad. de Rendición de Cuentas.
Morales Sigala Verónica Carolina vs. Ortiz Acle José Carlos Alberto. Controversias del Orden Familiar 1 Acdo. Núm. Exp. 919/2017.
Morones Navarrete Gisela Alejandra vs. Monterrosas Ramírez Guillermo. Controversias del Orden Familiar Acuerdo. 1 Acdo. Núm. Exp. 1681/2024 Tomo II Principal.
Muñoz Genchi Ocotlan su Sucesión. Sucesorio Familiar Acuerdo. 1 Acdo. en Incidente. Núm. Exp. 1359/2022 Inc. de Nul. de Actuaciones Deducido del 7mo Proyecto de Distribución Provisional.
Navarrete Félix Xitlali vs. Lomelí Banuelos Iván Aurelio. Especial Familiar 1 Acdo. en Incidente. Núm. Exp. 1857/2018 Inc. de Actual. de Pensión Alimenticia.
Nieto Palacios Adriana vs. Hernández Moreno Julio César. Controversias del Orden Familiar Acuerdo. 1 Acdo. Núm. Exp. 1961/2024.
Núñez Llerena Luz María vs. Ireta Marroquín Luis Ernesto. Especial Familiar 1 Acdo. en Expedientillo. Núm. Exp. 829/2024 Expedientillo.
Palafox Meneses Juana Margarita vs. Balderas Jiménez Juan. Especial Familiar Acuerdo. 1 Acdo. en Incidente. Núm. Exp. 201/2017 Inc. de Liquidación de Sociedad Conyugal (Actual).
Peña Carreño Miguel Ángel vs. Jiménez Vidals Guadalupe. Especial Familiar 1 Acdo. en Incidente. Núm. Exp. 1561/2022 Tomo II Inc. de Liquidación de Sociedad Conyugal.
Portilla Cortina Guillermo vs. Aguilar Tello Ana Karen. Controversias del Orden Familiar 1 Acdo. Núm. Exp. 3313/2024 Tomo II.
Ramírez Cruz Josefina su Sucesión. Sucesorio Familiar 1 Acdo. en Expedientillo. Núm. Exp. 2479/2024 Expdllo.
Ramírez Morlets José Roberto vs. Sommer Andrea. Controversias del Orden Familiar Acuerdo. 6 Acdos. Núm. Exp. 1111/2023 Tomo III Principal.
Rayón Beltrán Alejandra vs. Caz Lima Jorge. Especial Familiar Entrega de Billete. 1 Acdo. Núm. Exp. 2241/2013.
Reyes Paz Amparo su Sucesión. Sucesorio Familiar Acuerdo. 1 Acdo. en Otros. Núm. Exp. 189/2025 Cuarta Sección.
Reyes Vera Georgina vs. Serrano Benítez Jovany Romel. Controversias del Orden Familiar 1 Acdo. Núm. Exp. 3365/2024.
Rivera Amador Loreto su Sucesión. Sucesorio Familiar 1 Acdo. Núm. Exp. 1257/2024.
Roa Mejía Irma vs. Fuentes Amaya Ulises. Controversias del Orden Familiar 1 Acdo. Núm. Exp. 1997/2015.
Rodríguez Servín Juan. Sucesorio Familiar Acuerdo. 1 Acdo. en Otros. Núm. Exp. 79/2025 Tercera Sección.
Romero Salazar Javier y Romero Salazar María del Coral vs. Romero Salazar Ignacio su Sucesión y Licenciado Sergio Navarrete Mardueño Notario Público Número 128 en la Ciudad de México y Palacios Romero Juan Daniel y Palacios Romero Belem. Ord. Civil Familiar Acuerdo. 2 Acdos. Núm. Exp. 1549/2024.
Salcedo Ortega Jorge su Sucesión. Sucesorio Familiar 1 Acdo. Núm. Exp. 2035/2024.
Soriano Olarte Josefina. Sucesorio Familiar 1 Acdo. Núm. Exp. 747/2020.
Tapia González Rubí Angélica vs. López Vázquez Jorge Arturo. Controversias del Orden Familiar 1 Acdo. en Expedientillo. Núm. Exp. 819/2023 Expedientillo.
Téllez Robles Patsy Paola vs. Rivero Reyes César Octavio. Controversias del Orden Familiar Acuerdo. 2 Acdos. Núm. Exp. 519/2023 Tomo II.
Tramini Poli Marie José Y/O Marie José Tramini de Paz vs. Acumulado Al 1067/1998. Actos Prejudiciales Familiar Acuerdo. 9 Acdos. Núm. Exp. 964/2020 Secc. Cuarta Tomo Ix.
Tramini Poli Marie José Y/O Marie José Tramini de Paz. Actos Prejudiciales Familiar Acuerdo. 1 Acdo. en Incidente. Núm. Exp. 964/2020 Inc. de Rendición de Cuentas.
Tramini Poli y/o Marie José Tramini de Paz Marie José vs. Rojas Serafín Enrique Rodrigo. Actos Prejudiciales Familiar Acuerdo. 1 Acdo. Núm. Exp. 964/2020 Secc. Primera Tomo IV.
Vargas López Carlos Adrián vs. Guerrero Vecchione Ana Cecilia. Especial Familiar 1 Acdo. Núm. Exp. 841/2018 Cuad. de Amp. 1198/2025.
Verduzco Murillo Raúl Fernando su Sucesión. Sucesorio Familiar Acuerdo. 1 Acdo. Núm. Exp. 775/2025.
Walls Laguarda José Carlos vs. Lima Robles Estefania. Especial Familiar 1 Acdo. en Incidente. Núm. Exp. 917/2020 Inc. de Liquidación de Sociedad Conyugal.
Zamorano Castillo Nuri Paula vs. Sánchez Macías Gregorio Ángel. Controversias del Orden Familiar Acuerdo. 2 Acdos. Núm. Exp. 757/2019 Tomo II Principal.

AUDIENCIA

Cortés Chávez Lizzet Claudia vs. León Sánchez Hugo Alfonso. Aud. Incidental Especial Familiar. 1 Aud. en Incidente. Núm. Exp. 1433/2006 Inc. de Cancel. de Pensión Alimenticia.
Garavito Ovalle Paula Tatiana vs. Espinosa Ballesteros José Arturo. Aud. de Ley Controversias del Orden Familiar 1 audiencia. Núm. Exp. 1533/2024 Tomo IV Principal.

SENTENCIAS INTERLOCUTORIAS

López Zamorano Elvia su Sucesión. Sucesorio Familiar Sent. Interl. 1 Sent. Inter. en Incidente. Núm. Exp. 2797/2024 Inc. de Oposición a la Secc. Tercera

EL SECRETARIO DE ACUERDOS
LIC. SALVADOR DURÁN COMPARAN

SECRETARÍA "B"
ACUERDOS DEL 29 DE ENERO DEL 2026

Aguilar García Alma Citlali vs. Vélez Torres Raymundo. Controversias del Orden Familiar 1 Acdo. Núm. Exp. 2102/2023.
Allende Ramírez Isaac. Sucesorio Familiar 1 Acdo. en Expedientillo. Núm. Exp. 348/2019 Expedientillo.
Alva Dávila Wendy Areli vs. Paredes Lujano Antonio. Controversias del Orden Familiar 1 Acdo. Núm. Exp. 176/2025.
Arias Rueda Acencio su Suc. Sucesorio Familiar 1 Acdo. en Otros. Núm. Exp. 390/2007 Cuarta Sección.
Beltrán Ramírez Luis. Sucesorio Familiar 1 Acdo. en Incidente. Núm. Exp. 14/1987 Inc. de Cump. de Sentencia.
Benavides Vega Jorge vs. López Martínez Tania. Controversias del Orden Familiar 1 Acdo. Núm. Exp. 1578/2019 Tercer Tomo.
Buendía Chávez Ximena Alejandra vs. Diosdado Segura Yared Zhair. Controversias del Orden Familiar 1 Acdo. en Incidente. Núm. Exp. 1180/2022 Modificación de Pensión Alimenticia.
Callejas Ramírez Dulce Karina vs. Cravioto Palma Bernabé Erasmo. Controversias del Orden Familiar 1 Acdo. Núm. Exp. 452/2020.
Castillo Espinoza Maribel vs. Contreras Alarcón Jonathan. Controversias del Orden Familiar 1 Acdo. Núm. Exp. 3384/2024.
Castillo López Sandra vs. Avante Rayo Eduardo Abraham. Especial Familiar 1 Acdo. en Incidente. Núm. Exp. 2018/2023 Inc. de Cancel. de Pensión Alimenticia (2).
Castro García María de Jesús Guadalupe. su Sucesión. Sucesorio Familiar 1 Acdo. Núm. Exp. 1644/2006 Cuad. de Amp. 1014/2024.
Castro Millán María del Rocío vs. Rodríguez González Eduardo Adrián. Especial Familiar Entrega de Billete. 1 Acdo. Núm. Exp. 2752/2024.
Chavira Cervantes José Carlos vs. Salazar Alvarado María del Carmen. Controversias del Orden Familiar 1 Acdo. Núm. Exp. 436/2024.
Contreras Martínez Roberto Javier su Sucesión. Sucesorio Familiar 1 Acdo. en Otros. Núm. Exp. 268/2024 Secc. Segunda.
Cortés Badillo Carlos su Sucesión. Sucesorio Familiar 1 Acdo. Núm. Exp. 3342/2024.

SOLO CONSULTA
SOLO CONSULTA
SOLO CONSULTA

Cruz Peralta Ricardo vs. Barbosa García Guadalupe. Controversias del Orden Familiar 1 Acdo. Núm. Exp. 2050/2024.

Cruz Zavala Laura Refugio vs. Mayolo Arenas Hernández. Controversias del Orden Familiar 1 Acdo. en Incidente. Núm. Exp. 406/2017 Inc. de Cancel. de Pensión Alimenticia.

Ferrat Sola Román. Sucesorio Familiar 1 Acdo. en Incidente. Núm. Exp. 2654/2024 Inc. de Remoción de Albacea.

Flores Ramírez José Gabriel su Sucesión. Sucesorio Familiar 1 Acdo. Núm. Exp. 684/2025.

Fuentes Méndez Marcia Ernadeni vs. Pineda Cerda Eduardo. Controversias del Orden Familiar 1 Acdo. en Otros. Núm. Exp. 3110/2024 Vía de Apremio (09 Nov 2023).

Gallaga Valdez Viridiana vs. López Gómez Arturo de Jesús. Controversias del Orden Familiar 1 Acdo. Núm. Exp. 1482/2023.

García Balda Ramírez Corona Leopoldo Sergio Alberto y y-o. Sergio García Ramírez. Sucesorio Familiar 1 Acdo. Núm. Exp. 836/2024 Tomo IV.

García Pineda Luciana Leislan vs. González Rosas Luis Ángel. Controversias del Orden Familiar 1 Acdo. Núm. Exp. 1168/2023.

García Saldívar Miguel Ángel vs. Garcia Zaldívar Martha. Ord. Civil Familiar 1 Acdo. Núm. Exp. 727/2025.

García Mendoza Dolores Elizabeth vs. Alberto Martínez Serrano. Controversias del Orden Familiar 1 Acdo. en Incidente. Núm. Exp. 2626/2024 Inc. de Cancel. de Pensión Alimenticia II.

García Mendoza Dolores Elizabeth vs. Alberto Martínez Serrano. Controversias del Orden Familiar 1 Acdo. en Incidente. Núm. Exp. 2626/2024 Inticidente de Cancel. de Pensión Alimenticia en contra de Dolores y Josué Tomo II.

Garduño Gómez Javier vs. Méndez Juárez Ivet. Controversias del Orden Familiar 1 Acdo. Núm. Exp. 2212/2024 Tomo IV.

Garrido Bello Georgina vs. Cadena Delgado Óscar José. Especial Familiar Entrega de Billete. 1 Acdo. Núm. Exp. 1018/2024.

Gaviño Pérez Guadalupe su Sucesión. Sucesorio Familiar 1 Acdo. Núm. Exp. 1032/2024 Secc. Segunda.

Gómez Bucio Alejandro vs. Bucio Flores Ana María su Sucesión y Gómez Bucio Alberto Genaro y Notario Público Número 175 de la Ciudad de México Licenciado Miguel López Lira Acevedo. Ord. Civil Familiar 3 Acdos. Núm. Exp. 649/2025.

González Ordaz Teresa. Sucesorio Familiar 1 Acdo. Núm. Exp. 2728/2024.

Hernández Ojeda Sandra Karen vs. Morales Hernández Carlos Alberto. Controversias del Orden Familiar 1 Acdo. en Incidente. Núm. Exp. 908/2009 Cancel. de Pensión Alimentaria.

Hernández Rosales Mario Alberto. Juris. Voluntaria Familiar 2 Acdos. en Otros. Núm. Exp. 800/2023 Rendición de Ctas. 2025.

Ibarra Flores Karen vs. Jiménez Aguirre José Carlos. Ord. Civil Familiar 1 Acdo. Núm. Exp. 22/2026.

Jiménez Leyte Guadalupe su Sucesión. Sucesorio Familiar 1 Acdo. Núm. Exp. 632/2025.

Jiménez Ramírez José su Sucesión. Sucesorio Familiar 1 Acdo. Núm. Exp. 718/2025.

Juárez Pérez Alma Rosa Guadalupe. Sucesorio Familiar 1 Acdo. Núm. Exp. 18/2020.

León Osorno Sara Isabel vs. Palma Cuevas José Fidel. Ord. Civil Familiar 1 Acdo. en Incidente. Núm. Exp. 3146/2024 Inc. de Cancel. de Pensión Alimenticia - II.

Lira Flores Noemí vs. Piña Navarro Tania Paola. Especial Familiar 1 Acdo. en Incidente. Núm. Exp. 876/2024 Inc. de Liquidación de la Sociedad Conyugal.

López Hernández Alejandra vs. Nava Dávila Jonathan Irving. Controversias del Orden Familiar 1 Acdo. Núm. Exp. 2792/2024.

Lozada Eslava Gregorio su Sucesión. Sucesorio Familiar 1 Acdo. Núm. Exp. 606/2025.

Lucario Benítez Miguel Ángel vs. Mireles Castillo Melina. Controversias del Orden Familiar 1 Acdo. en Incidente. Núm. Exp. 2906/2024 Inc. de Cancel. de Pensión Alimenticia.

Luna Blasio Alejandro su Sucesión. Sucesorio Familiar 1 Acdo. Núm. Exp. 642/2025.

Luna Núñez José. Sucesorio Familiar 1 Acdo. Núm. Exp. 6/2018.

Madrid Herrera Priscila vs. Jorge Gómez Madrid. Controversias del Orden Familiar 2 Acdos. Núm. Exp. 226/2025 Vía de Apremio Fernanda V.

Melo Pimentel Alejandrina su Sucesión. Sucesorio Familiar 1 Acdo. Núm. Exp. 582/2024.

Millán Lozano Mayo su Sucesión. Sucesorio Familiar 1 Acdo. en Expedientillo. Núm. Exp. 1756/2023.

Molina Agustín Adelina. Sucesorio Familiar 1 Acdo. en Incidente. Núm. Exp. 218/2020 Inc. Remoción de Albacea.

Mondragón Ramírez Amparo Irma vs. Zepeda Pérez Daniel Heriberto. Alim. 1 Acdo. Núm. Exp. 60/2011.

Morales Rodríguez Ana Gabriela vs. Bautista Bautista Juan Carlos. Controversias del Orden Familiar 1 Acdo. Núm. Exp. 2144/2017.

Muñoz Rojas Luz María su Sucesión vs. Uribe Mancilla Alejo su Sucesión. Ord. Civil Familiar 1 Acdo. Núm. Exp. 1195/2023.

Obregón Lozano Luis. Sucesorio Familiar 2 Acdos. Núm. Exp. 446/2025.

Ortega González Leticia y Martín Bernardo Sánchez Guerrero. Ord. Civil Familiar 1 Acdo. Núm. Exp. 762/1995 Inc. de Canelación de Alimen Tos.

Ortiz Ducloux Mayra vs. García Krumm Hugo. Controversias del Orden Familiar 1 Acdo. Núm. Exp. 1794/2021 Principal Tomo Dos.

Plascencia Ledezma Ruth vs. Valles Alonso Tomás. Especial Familiar 1 Acdo. en Incidente. Núm. Exp. 1262/2023 Inc. de Compensación.

Plata Bustamante Marcos su Sucesión vs. Fernández Rodríguez Francisco José. Controv. Arrend. Inmob. 1 Acdo. Núm. Exp. 586/2004.

Quiroz Acosta Gerardo vs. González Díaz Silvia Cristel. Controversias del Orden Familiar 1 Acdo. Núm. Exp. 964/2011 Cuad. de Amp. 1066/2025- I.

Ramírez Zamudio Ángel su Sucesión. Sucesorio Familiar 1 Acdo. Núm. Exp. 1080/2022.

Ramos Nava César. Controversias del Orden Familiar Entrega de Billete. 1 Acdo. Núm. Exp. 3180/2024 Inc. de Cesacopn de P. A. Prov. y Otorg. de P. A. Tomo II.

Rivera Medina María Emelia Beatriz. Sucesorio Familiar 1 Acdo. en Expedientillo. Núm. Exp. 2156/2014 Expedientillo.

Rivera Rivera Mitzi Osiris Abigail vs. Rodríguez Martínez Efrén. Controversias del Orden Familiar 1 Acdo. Núm. Exp. 968/2020.

Rodríguez Silva Sonia Iveth vs. Bautista Miranda Edgar Gabriel. Controversias del Orden Familiar 1 Acdo. Núm. Exp. 656/2019.

Roldán Gómez Félix. Test. 1 Acdo. Núm. Exp. 1130/2000.

Salinas Zaragoza María del Carmen vs. Lima Espinoza Diego Edgar. Controversias del Orden Familiar 1 Acdo. Núm. Exp. 1700/2024.

Sánchez Bautista Blanca Estela su Sucesión. Sucesorio Familiar 1 Acdo. Núm. Exp. 186/2022.

Sánchez y de la Rosa Roberto. Sucesorio Familiar 1 Acdo. Núm. Exp. 746/2025.

Serrano Fonseca Claudia Adriana vs. Gómez López Eduardo Daniel. Controversias del Orden Familiar 1 Acdo. en Incidente. Núm. Exp. 1708/2019 Inc. de Convivencias y Visitas Familiares (Tomo II).

Suárez García Elpidio Andrés. Sucesorio Familiar 1 Acdo. Núm. Exp. 4/2025.

Toraya Castañeda Leslye Denisse vs. Pineda Vázquez Julio Israel. Controversias del Orden Familiar 2 Acdos. Núm. Exp. 1212/2023.

Urrutia Mendoza Lilia su Sucesión. Sucesorio Familiar 1 Acdo. Núm. Exp. 256/2023.

Valle González Julio Ulises vs. Yáñez Trejo Zaira Anay. Controversias del Orden Familiar 1 Acdo. en Expedientillo. Núm. Exp. 2134/2023 Expedientillo.

Vargas Pérez Ramón su Sucesión. Sucesorio Familiar 1 Acdo. en Otros. Núm. Exp. 1402/2024 Secc. Segunda.

Vega Fernández Aurelio vs. Rodríguez Ramírez María Irene. Especial Familiar 1 Acdo. Núm. Exp. 3046/2024.

Vázquez Arias Nicolás. Int. 1 Acdo. Núm. Exp. 2468/1972.

Zaragoza Alvarado Miguel vs. Llanos Chávez Yéssica Anabel. Div. Nec. 1 Acdo. Núm. Exp. 1656/2007.

De Mesa Rodríguez Francisco Javier vs. Morales Amabile María Claudia. Especial Familiar 1 Acdo. en Incidente. Núm. Exp. 938/2023 Inc. para Regular Las Cuestiones Inherentes Al Divorcio.

De la Vega Ramírez Rebeca. su Sucesión. Sucesorio Familiar 1 Acdo. Núm. Exp. 1762/2008 Rendición de Cuentas.

NO PUBLICADOS

Hernández Fuentes María Luisa su Sucesión. Sucesorio Familiar 1 Acdo. en Otros. Núm. Exp. 2252/2024 Secc. Segunda.

Hernández Castañeda María Guadalupe de Jesús vs. Hernández Morales Juan Luis. Controversias del Orden Familiar 1 Acdo. Núm. Exp. 2922/2024.

Juárez Pérez Alma Rosa Guadalupe. Sucesorio Familiar 1 Acdo. en Otros. Núm. Exp. 18/2020 Secc. Segunda.

AUDIENCIA

Cornelio Chimal Lorenzo vs. Sánchez Benítez Érika. Especial Familiar. 1 Aud. en Incidente. Núm. Exp. 2324/2014 Inc. de Cesación de Pensión.

SOLO CONSULTA
SOLO CONSULTA
SOLO CONSULTA

Hernández Fuentes María Luisa su Sucesión. Sucesorio Familiar. 1 Aud. en Incidente. Núm. Exp. 2252/2024 Oposición Ctas. en contra de Jaime Tetlacuilo Promov. por Javier Tetlacuilo.

Zamora Gutiérrez Patricia vs. Víctor Olegario Pérez Mendoza. Controversias del Orden Familiar 1 Aud. en Incidente. Núm. Exp. 1050/2007 Inc. de Cancel. de Pensión Alimenticia.

SENTENCIAS DEFINITIVAS DEL 29 DE ENERO DEL 2026

Hernández López Miguel su Sucesión. Sucesorio Familiar Sent. Def. 1 Sent. Def. en Otros. Núm. Exp. 476/2022 Cuarta Seccion

Hernández Castañeda María Guadalupe de Jesús vs. Hernández Morales Juan Luis. Controversias del Orden Familiar Sent. Def. 1 Núm. Exp. 2922/2024

SECRETARIA DE ACDOS. HABILITADA

LIC MITCHELL HERNÁNDEZ MIRANDA

VIGÉSIMO SEXTO DE LO FAMILIAR

SECRETARÍA "A"
ACUERDOS DEL 29 DE ENERO DEL 2026

Acero Juárez Eloy su Sucesión vs. Acero Orozco Rafael. Sucesorio Familiar 1 Acdo. Núm. Exp. 777/2022.

Aguirre Guerrero Ernesto su Sucesión. Sucesorio Familiar Acuerdo. 1 Acdo. Núm. Exp. 1343/2022.

Ascencio Sánchez Rogelio su Sucesión. Sucesorio Familiar Acuerdo. 1 Acdo. Núm. Exp. 673/2025.

Bahena Radilla Adelina vs. Robeto Bonilla Reynoso. Controversias del Orden Familiar 1 Acdo. Núm. Exp. 1161/2021 Tomo II Principal.

Belmont Alpizar Pedro. Int. 1 Acdo. Núm. Exp. 215/1987.

Campos Espinoza Nayeli vs. Briones Nava Rodrigo. Controversias del Orden Familiar Acuerdo. 1 Acdo. en Incidente. Núm. Exp. 203/2025 Inc. de Cambio de Guarda, Custodia y Cancel. de Alimentos (Nuevo).

Carranza Crisóstomo Jéssica Lizbeth vs. Carlos Roberto Reséndiz López. Especial Familiar Acuerdo. 1 Acdo. Núm. Exp. 1311/2019.

Carrizosa Ojeda Valentina vs. Lara Ramírez Erik. Controversias del Orden Familiar 2 Acdos. Núm. Exp. 337/2024.

Castillo Torres Elena vs. René Chavarría Casillas. Especial Familiar Expedientillo. 1 Acdo. Núm. Exp. 2689/2024.

Contreras Alpizar Ricardo vs. Alpizar Loya Yazmín. Controversias del Orden Familiar Citado a Resolución. 1 Acdo. en Incidente. Núm. Exp. 1779/2021 Inc. de Modificación de Convenio.

Corvo Barrera Michelle Pamela vs. Meillon Gómez de León Miguel Ángel. Controversias del Orden Familiar 1 Acdo. Núm. Exp. 5001/2026 Lamvlv/032/2026.

Cruz Rodríguez Beatriz su Sucesión. Sucesorio Familiar 1 Acdo. Núm. Exp. 3417/2024.

Escobar de León Daniela Celina vs. Rodríguez Cornejo Osvaldo. Controversias del Orden Familiar Acuerdo. 1 Acdo. Núm. Exp. 2597/2024.

Esparza Salinas Manuel Alfredo vs. Ulloa Salinas Ana Lia. Controversias del Orden Familiar Expedientillo. 2 Acdos. Núm. Exp. 997/2018.

Esparza Salinas Manuel Alfredo vs. Ulloa Salinas Ana Lia. Controversias del Orden Familiar Expedientillo. 2 Acdos. en Incidente. Núm. Exp. 997/2018 Inc. de Modificación de Convn. (Se Apertura de Oficio).

Fernández Villalobos Pelayo su Sucesión. Sucesorio Familiar 1 Acdo. en Incidente. Núm. Exp. 3097/2024 Inc. de Remoción de Albacea.

Flores Canseco Claudio y Flores Canseco Claudio vs. López Díaz Nicteha y López Díaz Nicteha. Especial Familiar Acuerdo. 1 Acdo. en Incidente. Núm. Exp. 221/2024 Inc. de Cuestiones Inherentes a la Disol. del Vinculo Matrimonial.

García García Karen vs. Romero García José Gerardo. Controversias del Orden Familiar Comparecencia Guardia de Violencia. 1 Acdo. Núm. Exp. 5005/2026 Lamvlv/037/2025.

García Jiménez Donnovan Jhovany vs. Morales Pineda Xóchitl. Controversias del Orden Familiar 1 Acdo. Núm. Exp. 3389/2024 Controv. del Orden Familiar, Tomo II.

Gómez Souza Martha Isabel. Sucesorio Familiar 1 Acdo. en Otros. Núm. Exp. 797/2020 Cuarta Sección.

González González Ma. Guadalupe. Oral Familiar Expedientillo. 1 Acdo. en Expedientillo_Expediente_No_Conocido. Núm. Exp. 1793/2024 Expedientillo.

González Mejía Patricia vs. Vega Martínez Alejandro. Especial Familiar Acuerdo. 1 Acdo. en Incidente. Núm. Exp. 1849/2021 Inc. de Pago de Pensión Alimenticia.

González Romero Odilón. Sucesorio Familiar 1 Acdo. Núm. Exp. 589/2005 Tercera Sección.

Hernández Sánchez Altagracia vs. Manuel Rogelio Méndez Piña. Especial Familiar Acuerdo. 2 Acdos. en Incidente. Núm. Exp. 1029/2021 Inc. de Pensión Compennsatoria.

Jasso Jiménez Guadalupe. Sucesorio Familiar 1 Acdo. Núm. Exp. 1717/2022.

Jiménez González Karen vs. Loyola Rodríguez Alejandro. Controversias del Orden Familiar 2 Acdos. Núm. Exp. 2797/2024.

León Piza Martha Elena su Sucesión. Sucesorio Familiar 1 Acdo. Núm. Exp. 43/2026.

Macedo Luna María de Los Ángeles vs. Humberto Flores Quintanar. Controversias del Orden Familiar 1 Acdo. Núm. Exp. 2525/2024.

Macedonio Salazar Maribel vs. Feregrino Hernández Gerardo. Controversias del Orden Familiar 1 Acdo. Núm. Exp. 189/2020.

Macedonio Salazar Maribel vs. Feregrino Hernández Gerardo. Controversias del Orden Familiar 1 Acdo. en Incidente. Núm. Exp. 189/2020 Inc. de Cump. de Convenio.

Martínez Nava Ana María su Sucesión. Sucesorio Familiar 1 Acdo. Núm. Exp. 25/2026.

Martínez Ramírez Dina Ruth vs. Gutiérrez de la Cruz Alejandro. Especial Familiar Acuerdo. 1 Acdo. Núm. Exp. 199/2024.

Martínez González Edith vs. Jesús Gabriel Sánchez Flores. Controversias del Orden Familiar Acuerdo. 1 Acdo. Núm. Exp. 525/2006 Inc. de Repos. de Autos.

Medina Juárez Rocío vs. Tepale Sánchez Jorge. Controversias del Orden Familiar Acuerdo. 1 Acdo. Núm. Exp. 5029/2025 Lamvlv/226/2025.

Medina Zamudio Javier. Sucesorio Familiar 1 Acdo. en Incidente. Núm. Exp. 3037/2024 Cuarto Inc. de Oposición a la Partición de Bienes (Activo).

Méndez Salazar María Luisa su Sucesión. Sucesorio Familiar Acuerdo. 1 Acdo. Núm. Exp. 273/2025.

Olivares Becerril Norma vs. González Chávez José Ángel. Controversias del Orden Familiar Comparecencia Violencia. 1 Acdo. Núm. Exp. 5003/2026 Lamvlv/33/2026.

Perkins Díaz Mario. Sucesorio Familiar Acuerdo. 1 Acdo. Núm. Exp. 609/2014.

Ramírez Flores Juan Carlos Renato. Sucesorio Familiar 1 Acdo. Núm. Exp. 1477/2019.

Ramírez Galván Agustín su Sucesión. Sucesorio Familiar Validez. 1 Acdo. Núm. Exp. 1177/2024.

Ramírez González Martín vs. Sánchez Domínguez Catalina. Especial Familiar Entrega de Billete. 1 Acdo. Núm. Exp. 257/2025 Principal Tomo III.

Rivas Cerpa Pablo su Sucesión. Sucesorio Familiar Acuerdo. 1 Acdo. Núm. Exp. 437/2024.

Rodríguez Herrera Paula vs. Cortés Rodríguez Óscar. Especial Familiar Expedientillo. 1 Acdo. Núm. Exp. 2249/2023.

Romero Plascencia Guadalupe Carolina vs. Torres Sánchez Carlos Ulises. Controversias del Orden Familiar 2 Acdos. Núm. Exp. 749/2022 Bis. 2 Tomo II Principal.

Santeliz Jiménez María de Los Ángeles vs. Jiménez de León Armando. Controversias del Orden Familiar Expedientillo. 1 Acdo. Núm. Exp. 227/2022.

Santos Pacheco Margarita su Sucesión. Sucesorio Familiar 1 Acdo. Núm. Exp. 37/2026.

Sladogna Crespo Yamila Tamara vs. Goldchain Rubistein Jaime Isaac. Controversias del Orden Familiar Acuerdo. 1 Acdo. Núm. Exp. 3249/2024.

Vargas Barrera Guadalupe Ignacia su Sucesión. Sucesorio Familiar 1 Acdo. en Incidente. Núm. Exp. 2775/2024 Inc. de Oposición a Segundo Inventario.

Vázquez Zarza Arturo su Sucesión y Romero Vera Edith su Sucesión vs. Herrera Patricio Clemente y Núñez Bautista Rosa Elvia y C Director del Registro Público de la Propiedad y del Comercio de la Ciudad de México. Ord. Civil Familiar 3 Acdos. Núm. Exp. 771/2025.

Velázquez Pérez Adriana vs. Pérez Altamirano Jesús Ramón. Alim. Comparec. 1 Acdo. Núm. Exp. 1923/2010.

Ventura Nolasco Marco Antonio su Sucesión. Sucesorio Familiar Acuerdo. 1 Acdo. Núm. Exp. 577/2025 Principal.

MAL PUBLICADOS

González Martínez Ángela. Juris. Voluntaria Familiar Expedientillo. 1 Acdo. Núm. Exp. 1793/2024.

NO PUBLICADOS

Miguel Lucas Pérez vs. María Luna García. Especial Familiar Acdo. no Publ. 28 Enero. 1 Acdo. en Incidente. Núm. Exp. 253/2025 Inc. de Cesación de Pensión Alimenticia.

AUDIENCIA

SOLO CONSULTA
SOLO CONSULTA
SOLO CONSULTA

Martínez Gómez Aurora su Sucesión. Sucesorio Familiar. 1 audiencia. Núm. Exp. 1037/2024.
Vargas Barrera Guadalupe Ignacia su Sucesión. Sucesorio Familiar. 1 Aud. en Incidente. Núm. Exp. 2775/2024 Inc. de Oposición a Segundo Inventario.

SENTENCIAS INTERLOCUTORIAS

Acosta Vázquez Ricardo su Sucesión. Sucesorio Familiar Sent. Interl. 1 Núm. Exp. 2585/2024

EL SECRETARIO DE ACUERDOS
LIC. RUBÉN EDGAR MARTÍNEZ GÁLVEZ

SECRETARÍA "B"
ACUERDOS DEL 29 DE ENERO DEL 2026

. Sucesorio Familiar 1 Acdo. Núm. Exp. 188/2021 Cuad. de Ejecución.
. Controversias del Orden Familiar 3 Acdos. Núm. Exp. 5002/2026 Lamvlv/036/2026.
. Controversias del Orden Familiar Comparecencia Violencia. 1 Acdo. Núm. Exp. 5006/2026 Lamvlv/038/2026.
Avilés Cornelio Ariela Noemí vs. Guerrero Patiño Sergio Eduardo. Exh. Familiar 1 Acdo. en Exhorto. Núm. Exp. 812/2023.
Badillo Benítez Gabriela vs. Manuel Antonio de la Cruz Núñez. Especial Familiar 1 Acdo. Núm. Exp. 154/2020.
Baltezar Hernández Magdalena su Sucesión. Sucesorio Familiar 1 Acdo. Núm. Exp. 468/2023.
Barajas Bernal Lourdes vs. Guzmán Quintero José Santos. Especial Familiar 1 Acdo. Núm. Exp. 580/2015.
Bizuet Flores María Yolanda. Especial Familiar 1 Acdo. en Expedientillo. Núm. Exp. 742/1990 Expedientillo.
Camarena Herrera Lucía. Juris. Voluntaria Familiar 1 Acdo. Núm. Exp. 2504/2024.
Cariño Gil Saúl su Sucesión. Sucesorio Familiar 2 Acdos. Núm. Exp. 12/2025.
Carrillo Elizalde Beatriz vs. Omar Florencio Morán Barroso. Especial Familiar 1 Acdo. en Incidente. Núm. Exp. 2658/2024 Inc. de Incumplimiento de Convenio. Violencia Familiar Segundo Tomo.
Carrillo Jacinto Esmeralda vs. Torres Águila Armando Uriel. Controversias del Orden Familiar 1 Acdo. Núm. Exp. 5024/2025 Lamvlv/175/2025.
Castillo Barbosa Ana Grisel vs. José Antonio de la Rosa Puga. Especial Familiar 1 Acdo. Núm. Exp. 2008/2014.
Castro Arriaga Celia vs. Alfredo Alderete Ruíz. Controversias del Orden Familiar 1 Acdo. en Incidente. Núm. Exp. 318/1999 Inc. de Cancel. de Pensión Alimenticia II.
Chavero Herrera Karina vs. Ortega Méndez Arturo. Controversias del Orden Familiar 1 Acdo. Núm. Exp. 922/2009 Tomo III del Inc. de Reduc. de Pensión Alimenticia.
Chávez Galeana Yadira Elizabeth vs. Héctor Oswaldo Sánchez Galicia. Controversias del Orden Familiar 1 Acdo. Núm. Exp. 3324/2024.
Covarrubias González Evelyn Yael vs. López Gutiérrez Antonio. Controversias del Orden Familiar 1 Acdo. Núm. Exp. 5014/2025 Lamvlv/100/2025.
Díaz León Francisco su Sucesión. Sucesorio Familiar 1 Acdo. Núm. Exp. 388/2023.
Escobar Martínez Leonor su Sucesión. Sucesorio Familiar 1 Acdo. Núm. Exp. 176/2025.
Fernández Mendoza Ricardo vs. Pérez de León Yolanda Alejandra. Especial Familiar 1 Acdo. en Incidente. Núm. Exp. 2974/2024 Inc. D Ejecucción de Sentencia.
Franco Herrera Eugenio su Sucesión. Sucesorio Familiar 1 Acdo. Núm. Exp. 718/2022 Segunda Secc. Tomo II.
Frías Hernández Nalleli vs. Salazar Cruz José Miguel. Controversias del Orden Familiar S. D. S. 1 Acdo. Núm. Exp. 2160/2024.
Galicia Zavala Agustín. Sucesorio Familiar audiencia. 1 Acdo. en Incidente. Núm. Exp. 334/2008 Tercer Inc. de Remoción de Albacea.
Gamez Carpizo Mariana vs. Ramírez Vera Vicente. Controversias del Orden Familiar 1 Acdo. Núm. Exp. 1518/2021.
García Caldiño Eligio y Manuela Ibarra Chávez y/o Ibarra de García Manuela. Sucesorio Familiar 1 Acdo. Núm. Exp. 2864/2024.
García Juárez Karina vs. Eddy Alistair Trevilla Jaramillo. Controversias del Orden Familiar 1 Acdo. Núm. Exp. 1238/2014.
García Nataren Virginia. Sucesorio Familiar Expedientillo. 1 Acdo. Núm. Exp. 14/2020.
Gaya Anzalmetti Rossana. Int. 1 Acdo. Núm. Exp. 1338/2005.
Gutiérrez Analco Elideth vs. Gallardo Solano Rubén. Controversias del Orden Familiar 2 Acdos. Núm. Exp. 262/2004 Repos. de Autos.
Gutiérrez Zavala Mario su Sucesión. Sucesorio Familiar Expedientillo. 1 Acdo. Núm. Exp. 796/2024.
Habib Benet Sonia y Pérez Habib Francisco y Pérez Habib Salvador y Pérez Habib Rafael y Pérez Habib Carla Sonia vs. Perezrosas Arzate Francisco. Sucesorio Familiar 1 Acdo. Núm. Exp. 750/2025.
Heredia Hernández Inés su Sucesión. Sucesorio Familiar 1 Acdo. Núm. Exp. 702/2025.
Illescas Rojas David Otilio vs. Diana Laura Espinosa Rodríguez. Especial Familiar Expedientillo. 1 Acdo. Núm. Exp. 648/2018.
Íñiguez Vargas Gabriela Amparo vs. Adrián Vázquez Ramírez. Cont. Ord. Fam. 1 Acdo. Núm. Exp. 2226/2024.
Jiménez Cuéllar Rosy Briceila vs. Sergio Fragoso Barona. Controversias del Orden Familiar Expedientillo. 1 Acdo. Núm. Exp. 334/2021 Principal Tomo III.
Jiménez Doria René Alejandro. Sucesorio Familiar Expedientillo. 1 Acdo. Núm. Exp. 2232/2018.
Llamas Guerra Ma. del Rosario y/o María del Rosario Llamas Guerra vs. Sucesorio Familiar 1 Acdo. Núm. Exp. 1874/2014 Cuarta Sección.
Lopéz Merlo Andrea Susana vs. José Fernando León Flores. Especial Familiar 2 Acdos. Núm. Exp. 204/2017.
Martínez Hernández Ángel vs. Benito Olvera Carmen Liliana. Controversias del Orden Familiar 1 Acdo. Núm. Exp. 2010/2024.
Martínez Rodríguez Gabriela vs. Luis Armando Osorno Sosa vs. Divorcio. Ord. Civil Familiar 1 Acdo. Núm. Exp. 3034/2024.
Martínez Quiroz Elvia vs. Cruz Gallardo Cecilio. Alim. 1 Acdo. Núm. Exp. 682/2000.
Medina Romero Alejandra Elithet vs. Mondragón Martínez Daniel. Controversias del Orden Familiar 1 Acdo. Núm. Exp. 2572/2024.
Mejía Pérez Luis Jaime su Sucesión. Sucesorio Familiar 2 Acdos. Núm. Exp. 658/2025.
Miguel Gavina Margarita vs. López Huitrón Francisco Javier. Ord. Civil Familiar 1 Acdo. Núm. Exp. 714/2025.
Montejano Hernández María Trinidad vs. Juan Arellano Rojas. Sucesorio Familiar 1 Acdo. Núm. Exp. 508/2008.
Olazagasti Galán Rosa Bibiana vs. Báez Cruz Julio César. Controversias del Orden Familiar 1 Acdo. Núm. Exp. 1638/2021.
Olvera Mendoza Lorenzo vs. Mosco López Raquel. Ord. Civil Familiar 1 Acdo. Núm. Exp. 1626/2021.
Ortega Suárez Félix su Sucesión. Sucesorio Familiar 1 Acdo. Núm. Exp. 22/2026.
Pérez de la Rosa Héctor vs. Tatiana Martínez Estudiante. Especial Familiar Entrega de Billete. 1 Acdo. Núm. Exp. 756/2020.
Pintado Benítez Esmeralda vs. Oñate Cuéllar Gerardo Aarón. Controversias del Orden Familiar 1 Acdo. Núm. Exp. 3392/2024.
Ramírez Franco Rosa. Sucesorio Familiar 1 Acdo. Núm. Exp. 1476/2016.
Reyes González Amelia su Sucesión. Sucesorio Familiar 1 Acdo. Núm. Exp. 1462/2024.
Ríos Cruz Joaquín su Sucesión. Sucesorio Familiar 1 Acdo. Núm. Exp. 1554/2024.
Rodríguez Pérez Carlos. Sucesorio Familiar Expedientillo. 1 Acdo. Núm. Exp. 756/2016.
Romero Mendoza Sandra Lolvet vs. Vértiz González Julio César. Controversias del Orden Familiar 1 Acdo. Núm. Exp. 700/2017.
Salazar Rentería María José vs. Arellano Quero Fernando David. Controversias del Orden Familiar 1 Acdo. Núm. Exp. 5020/2025 Lamvlv/169/2025.
Sánchez Espinosa Joel. Sucesorio Familiar 1 Acdo. Núm. Exp. 376/2025.
Segura Lozada Rebeca vs. Miralrio Hernández Andro Gabriel. Especial Familiar 2 Acdos. Núm. Exp. 430/2022.
Tirado Bañuelos Miguel su Sucesión. Sucesorio Familiar 1 Acdo. Núm. Exp. 164/2025.
Torres García Nancy Lourdes vs. Rosas Rivera Sebastián Tayib. Controversias del Orden Familiar 1 Acdo. Núm. Exp. 864/2018 Vía de Apremio.
Trejo Pérez Ivonne Guadalupe vs. Cocoletzi Monroy Moisés Alberto. Controversias del Orden Familiar 1 Acdo. Núm. Exp. 2138/2024.
Vázquez Meléndez Amanda vs. Luis Enrique de la Rosa Soriano. Controversias del Orden Familiar 1 Acdo. en Incidente. Núm. Exp. 1130/2009 Inc. de Cesación de Pensión Alimenticia.
Vázquez Vega Ricardo vs. Vázquez Quintero Tomás. Controversias del Orden Familiar 1 Acdo. Núm. Exp. 2122/2014.
Ventura Navarro Dora Belia vs. Arriaga Farías José Alberto. Ord. Civil Familiar 1 Acdo. Núm. Exp. 976/2003 Principal.
Villagómez Monroy Arturo su Sucesión. Sucesorio Familiar Expedientillo. 1 Acdo. Núm. Exp. 808/2024.

SOLO CONSULTA
SOLO CONSULTA
SOLO CONSULTA

De Francéschi María Brígida vs. Jorge Manuel Huerta Merodio. Especial Familiar Expedientillo. 1 Acdo. Núm. Exp. 270/2017.
Del Castilo Márquez Tomás. Sucesorio Familiar 1 Acdo. Núm. Exp. 380/2019.
NO PUBLICADOS
. Controversias del Orden Familiar 1 Acdo. Núm. Exp. 5004/2026 Lamvlv/34/2026.
Castro Peña María Elvia. Sucesorio Familiar 1 Acdo. en Otros. Núm. Exp. 1758/2019 Cuarta Sección.

SENTENCIAS DEFINITIVAS DEL 29 DE ENERO DEL 2026

Huidobro Ramírez Hortencia vs. Fernando Valderrama Guerrero. Controversias del Orden Familiar Sent. Def. 1 Núm. Exp. 672/2013

SENTENCIAS INTERLOCUTORIAS

Cova López Juana. Sucesorio Familiar Sent. Interl. 1 Núm. Exp. 1960/2023

LA SECRETARIA DE ACUERDOS
LIC. ESPERANZA CANO LÓPEZ

VIGÉSIMO SÉPTIMO DE LO FAMILIAR

SECRETARÍA "A"
ACUERDOS DEL 29 DE ENERO DEL 2026

Bautista Juárez Yazmín Arely vs. Chávez Briseño Agustín. Controversias del Orden Familiar 2 Acdos. en Otros. Núm. Exp. 3441/2024 Tomo II.
Becerra Flores Benita su Sucesión. Sucesorio Familiar 2 Acdos. Núm. Exp. 1109/2024 Sucesorio Testamentario.
Esquivel Saldate Juan Manuel vs. Pimentel Villaseñor Verónica Liliana. Especial Familiar 1 Acdo. en Otros. Núm. Exp. 1667/2013 Bis. 1 Div. Incausado Tomo II.
Galicia Romero Estela vs. Palma Ramos David. Controversias del Orden Familiar 2 Acdos. Núm. Exp. 747/2024 Controv. del Orden Familiar.
García Aquino José su Sucesión. Sucesorio Familiar 2 Acdos. Núm. Exp. 1251/2025.
Gil Inés vs. Ponciano Hernández Hermelinda. Controversias del Orden Familiar Ycmg. 2 Acdos. Núm. Exp. 3577/2024.
Gómez Figueroa Karen Itzel vs. Rosales Corona Óscar Giovanni. Controversias del Orden Familiar 1 Acdo. en Incidente. Núm. Exp. 165/2017 Cuad. Incidental.
Gómez González Humberto Rosalío vs. Guízar Ramírez Martha Erendira. Controversias del Orden Familiar Ycmg. 1 Acdo. Núm. Exp. 1619/2023 Tomo IV.
Hernández Pérez Italia vs. Castro Orrala Diego Ernesto. Controversias del Orden Familiar Kb. 1 Acdo. en Incidente. Núm. Exp. 887/2025 Inc. de Modificación de Convn. Susp de Visitas.
Hernández Ramírez Raúl vs. Franco del Castillo Érika Georgina. Especial Familiar 1 Acdo. en Incidente. Núm. Exp. 119/2010 Inc. de Cancel. de Pensión Alimenticia.
Hernández Rodríguez Deysi vs. Torres Sánchez Marco Antonio. Ord. Civil Familiar Kb. 1 Acdo. Núm. Exp. 31/2026.
Huescas Anaya José. Sucesorio Familiar 1 Acdo. en Otros. Núm. Exp. 1453/2021 Secc. Cuarta.
Mondaca González Bruno Arturo su Sucesión. Sucesorio Familiar Kb. 3 Acdos. en Incidente. Núm. Exp. 3129/2024 Inc. de Remoción de Albacea (Ii).
Noyola López Monis Carolina vs. López Corral Guillermo. Controversias del Orden Familiar Kb. 1 Acdo. Núm. Exp. 267/2024 Controv. del Orden Familiar.
Olmos Villagómez Francisco Manuel. Declar. Interd. 1 Acdo. Núm. Exp. 2407/2024.
Rodríguez Cabrera Alma Elena y Sánchez Villalpando Héctor y en Representación de su Hija de Identidad Reservada Asr vs. Gallegos García Francisco Javier y Vázquez Cisneros Araidne Ivonne. Controversias del Orden Familiar 1 Acdo. Núm. Exp. 1282/2025 Medidas de Protección.
Ruperto Macario Miguel Ángel vs. Esquivel Ramírez Paloma Isabel. Controversias del Orden Familiar 2 Billetes. 1 Acdo. Núm. Exp. 1481/2024 Controv. del Orden Familiar.
Salinas Montoya María Elisa Irma. Juris. Voluntaria Familiar 1 Billete. 1 Acdo. Núm. Exp. 1613/2014.
Sánchez González Mabel vs. Jiménez García Hugo Israel. Especial Familiar 1 Acdo. en Incidente. Núm. Exp. 463/2014 Inc. de Liquidación y Repartición de la Sociedad Conyugal (Tomo II).
Sandoval Rosas Karina vs. Rueda Sánchez Ernesto. Controversias del Orden Familiar Kb. 1 Acdo. en Incidente. Núm. Exp. 129/2014 Inc. de Incremento de Pensión Alimenticia.
Solares Olvera Carlota. Sucesorio Familiar 1 Acdo. Núm. Exp. 1235/2025.
Trujillo Hernández Andrés vs. Ortiz García Rocío Patricia. Ord. Civil Familiar Kb. 1 Acdo. Núm. Exp. 11/2026.
Veruete Hernández Ernesto. Sucesorio Familiar Ycmg. 1 Acdo. en Amparo. Núm. Exp. 1553/2014 Amparo 311/2024.
MAL PUBLICADOS
García López Delia vs. Medina Acevedo Juan Carlos. Controversias del Orden Familiar 1 Acdo. en Incidente. Núm. Exp. 107/2003 Inc. de Cancel. de Pensión Alimenticia.
NO PUBLICADOS
Bautista Ambriz Mario Miguel su Sucesión. Sucesorio Familiar 1 Acdo. Núm. Exp. 2033/2023 Intestamentario.
Becerra Flores Benita su Sucesión. Sucesorio Familiar 1 Acdo. Núm. Exp. 1109/2024 Sucesorio Testamentario.
García López Delia vs. Medina Acevedo Juan Carlos. Controversias del Orden Familiar 1 Acdo. en Incidente. Núm. Exp. 107/2003 Inc. de Cancel. de Pensión Alimenticia.
Juárez Hernández Yara María vs. Agustín Perea Téllez. Controversias del Orden Familiar Ycmg. 1 Acdo. en Incidente. Núm. Exp. 1555/2014 Inc. de Cambio de Guarda y Custodia.
Medina Montes de Oca Alejandra vs. Villagrán Martínez Luis Edmundo. Especial Familiar 1 Acdo. en Incidente. Núm. Exp. 2573/2024 Inc. de Cambio de Guarda y Custodia.
Medina Montes de Oca Alejandra vs. Villagrán Martínez Luis Edmundo. Especial Familiar 1 Acdo. en Incidente. Núm. Exp. 2573/2024 Inc. de Régimen de Visitas y Convivencias.
Montejo Sierra Enelda Esther. Sucesorio Familiar 1 Acdo. en Otros. Núm. Exp. 415/2023 Secc. Segunda.
Montejo Sierra Enelda Esther. Sucesorio Familiar 1 Acdo. Núm. Exp. 415/2023 Tercera Sección.
Sánchez Romero Alondra vs. Benítez Ortiz Pablo. Controversias del Orden Familiar 1 Acdo. en Incidente. Núm. Exp. 1015/2022 Inc. de Incumplimiento de Convenio.
Suárez Huesca Arieman Efraín vs. Blanca Janet Rojas Rodríguez. Especial Familiar 3 Acdos. Núm. Exp. 2349/2015.
Suárez Huesca Arieman Efraín vs. Rojas Rodríguez Blanca Janet vs. Suárez Rojas Hitai Janet. Especial Familiar 1 Acdo. en Incidente. Núm. Exp. 2349/2015 Inc. Cancel. Pensión Alimenticia Provisional.
Suárez Huesca Arieman Efraín vs. Rojas Rodríguez Blanca Janet. Especial Familiar 2 Acdos. en Incidente. Núm. Exp. 2349/2015 Inc. de Cancel. de Pensión Alimenticia (Ii).
Trejo Sánchez María Isabel su Sucesión. Sucesorio Familiar 1 Acdo. Núm. Exp. 2045/2024 Sucesorio Intestamentario.
Veruete Hernández Ernesto. Sucesorio Familiar 1 Acdo. en Incidente. Núm. Exp. 1553/2014 Inc. de División Suplementaria.
AUDIENCIA
Bautista Juárez Yazmín Arely vs. Chávez Briseño Agustín. Plática Con Infante (Se Difiere) Controversias del Orden Familiar 1 Aud. en Otros. Núm. Exp. 3441/2024 Tomo II.
Juárez Hernández Yara María vs. Agustín Perea Téllez. Ycmg Controversias del Orden Familiar 1 Aud. en Incidente. Núm. Exp. 1555/2014 Inc. de Cambio de Guarda y Custodia.

EL SECRETARIO DE ACUERDOS
LIC. JORGE ADRIÁN GUERRERO MERINO

SECRETARÍA "B"
ACUERDOS DEL 29 DE ENERO DEL 2026

Álvarez Centeno Graciela Iliana vs. Santiago López Fernando. Controversias del Orden Familiar 2 Acdos. Núm. Exp. 1204/2025.
Calderón García Ricardo vs. Georgina Cristóbal Villegas. Especial Familiar J. 1 Acdo. Núm. Exp. 1840/2015.
Díaz Segundo Jorge Enrique vs. Contreras Sandoval Norma. Especial Familiar J. 1 Acdo. Núm. Exp. 1128/2025.
Mendoza Piña Andrea vs. Orozco Bustos Juan Jesús. Controversias del Orden Familiar Dada Cuenta. 1 Acdo. en Incidente. Núm. Exp. 2836/2024 Inc. de Incremento de Pensión Alimenticia.
Ortega Gloria Andreaortega Muñoz vs. Aldaly Delgadillo Rodrigo. Controversias del Orden Familiar 12 Billetes. 1 Acdo. Núm. Exp. 1374/2019 Tomo III.
Ortiz Ochoa María Luisa su Sucesión. Sucesorio Familiar J. 1 Acdo. Núm. Exp. 1254/2025.

SOLO CONSULTA
SOLO CONSULTA
SOLO CONSULTA

Osorio Trejo Lizbeth vs. Olvera Rivera Juan Antonio. Ord. Civil Familiar J. 1 Acdo. Núm. Exp. 1268/2025.
Pérez Hernández Alberto. Sucesorio Familiar 1 Acdo. Núm. Exp. 98/2008 Cuarta Sección.
Pineda Ángela Leyva. Ord. Civil Familiar J. 1 Acdo. en Expedientillo. Núm. Exp. 738/2004 Bis. 1 Interdicción.
Ríos Gil de Montes Miguel su Sucesión. Sucesorio Familiar J. 1 Acdo. Núm. Exp. 12/2026.
Rodríguez Bermúdez Ileana vs. Miramóntes Rangel Marco Vinicio. Especial Familiar J. 1 Acdo. Núm. Exp. 1154/2025.
Rodríguez Guillermo Paula vs. Arturo Vergara Sanson. Controversias del Orden Familiar 1 Acdo. en Incidente. Núm. Exp. 984/2014 Inc. de Pago de Pensiones Alimenticias Decretadas y No Pagadas.
Ruíz García Gabriela vs. Moreno Prieto Juan Kevin. Controversias del Orden Familiar Confesional. 1 Acdo. Núm. Exp. 922/2025.
Sánchez Pérez Gloria María vs. Peralta Piña J. Carmen Cruz. Controversias del Orden Familiar Dada Cuenta. 1 Acdo. Núm. Exp. 822/2025.
Sosa Castillo José David y/ o vs. Nina Ivonne Castillo Solano. Controversias del Orden Familiar J. 1 Acdo. Núm. Exp. 1156/2025.

NO PUBLICADOS

Pérez Martínez Luis Alfonso. Sucesorio Familiar 2 Acdos. Núm. Exp. 14/2019.
Silva Hernández Isabel vs. Cortés Reyes Keyvi. Controversias del Orden Familiar 1 Acdo. Núm. Exp. 18/2024 Controv. del Orden Familiar.

AUDIENCIA

Arias Lona Janet Carolina vs. Ortiz Mateos Roberto Amador. Ord. Civil Familiar. 1 Aud. en Incidente. Núm. Exp. 386/2023 Tomo II del Inc. de Guarda y Custdia y Alimentos.
López Gutiérrez Arturo de Jesús vs. Méndez Jiménez Zayra Jharely. Kb Controversias del Orden Familiar 1 audiencia. Núm. Exp. 1446/2024 Controv. del Orden Familiar.

LA SECRETARIA DE ACUERDOS
LIC. LETICIA CRUZ MÉNDEZ

VIGÉSIMO OCTAVO DE LO FAMILIAR

SECRETARÍA "A"
ACUERDOS DEL 29 DE ENERO DEL 2026

Alarcón Godínez Eva su Sucesión. Sucesorio Familiar Solic. de Copias. 1 Acdo. Núm. Exp. 2005/2017.
Álvarez Hernández Elva Isabel vs. Antonio Vilchis José Alberto. Controversias del Orden Familiar Manifestaciones. 1 Acdo. Núm. Exp. 1085/2022.
Bernal Alvineda Juan Arturo vs. Alvarado Canseco Jocelyn. Controversias del Orden Familiar Ced. de Notificación. 1 Acdo. en Expedientillo. Núm. Exp. 2061/2023.
Cervantes Monter María Eugenia vs. Cervantes Monter María. Juris. Voluntaria Familiar Autr. de Personas. 1 Acdo. en Otros. Núm. Exp. 405/2005 Tomo II.
Cruces Delgadillo Felisa su Sucesión. Sucesorio Familiar Expedientillo. 1 Acdo. en Expedientillo. Núm. Exp. 1477/2023.
Díaz Escobar Consuelo vs. García Cervantes Rafael Alejandro. Especial Familiar Se Acusa Rebeldía. 2 Acdos. en Incidente. Núm. Exp. 1095/2021 Inc. de Liquidación de Sociedad Conyugal.
Domínguez García Francisco Omar su Sucesión. Sucesorio Familiar Señalamiento de Aud. 801 Cpc. 1 Acdo. Núm. Exp. 3133/2024.
Domínguez Sustaita Angel su Sucesión. Sucesorio Familiar Llegada de Autos. 1 Acdo. Núm. Exp. 673/2025.
Escamilla Camacho Juan su Suc. vs. Juan. Sucesorio Familiar Autr. de Personas. 1 Acdo. en Otros. Núm. Exp. 169/2025 Cuarta Sección.
Fernández Castillo Lizette y Verduzco Castruita Cristian vs. Bárcena Maldonado Saúl y Sotelo Aguirre Lucy Verenisse. Controversias del Orden Familiar Expedientillo. 1 Acdo. en Otros. Núm. Exp. 1375/2024 Tomo II.
Fernández González Ana Bertha vs. Rafael Cabello García. Alim. Informe. 1 Acdo. Núm. Exp. 1479/2001.
Garduño Jaimes Arnulfo Isaías su Sucesión. Sucesorio Familiar Elaboración de Oficio. 1 Acdo. Núm. Exp. 533/2025.
Garibay González Laura Érika vs. Ortega García Armando. Controversias del Orden Familiar Requerimiento de Sala. 1 Acdo. en Incidente. Núm. Exp. 135/2025 Inc. de Modif. de Convenio.
Hernández Cabrera Tania Monserrat vs. Martínez Castelán Víctor Hugo. Controversias del Orden Familiar Recoge Billete. 1 Acdo. Núm. Exp. 2077/2023.
Hernández López Lizeth vs. Silva Martínez Miriam Paola. Controversias del Orden Familiar Informe. 1 Acdo. Núm. Exp. 753/2024.
Hernández de la Cruz Paula vs. José Luis Tapia Muñoz. Controversias del Orden Familiar Ratif. de Escrito. 2 Acdos. Núm. Exp. 35/2015.
Isidro Juan Guzmán Neri vs. Virginia Santa María González. Especial Familiar Comparecencia. 1 Acdo. Núm. Exp. 513/1999.
Julia Naranjo Karina vs. Duron Miranda José Ángel. Especial Familiar Devolución de Minuta. 1 Acdo. en Incidente. Núm. Exp. 43/2023 Inc. para Regular Las Consecuencias Inherentes a la Disol. del Vínculo Matrimonial.
López Alvarado Alfredo su Sucesión. Sucesorio Familiar Oficio. 1 Acdo. Núm. Exp. 1135/2018.
López Jiménez Perla Lucero vs. López Ramírez Miguel Ángel. Controversias del Orden Familiar Expedientillo. 1 Acdo. Núm. Exp. 2463/2024 Expedientillo.
López Reyes Andrea Patricia vs. Ake de la Luz Joel. Especial Familiar audiencia. 1 Acdo. en Incidente. Núm. Exp. 2023/2022 Inc. para Regular Las Consecuencias Inherentes a la Disol. del Vínculo Matrimonial.
Lugo Crespo Silvia. Sucesorio Familiar Informe. 1 Acdo. Núm. Exp. 745/2025.
Lugo Guadarrama Victoria vs. Egirnio Aarón Marentes Báez. Controversias del Orden Familiar Exhibe Billete. 1 Acdo. Núm. Exp. 13/2005 Bis. 1 Tomo Dos.
Martínez Pérez Gil su Sucesión. Sucesorio Familiar Expedientillo. 1 Acdo. en Expedientillo. Núm. Exp. 155/2023.
Mendoza Cerna Paola vs. Juárez Veron Alberto Daniel. Especial Familiar Expedientillo. 1 Acdo. en Expedientillo. Núm. Exp. 1427/2023.
Mendoza Cisneros Luz Adriana vs. Luis Fernando Cabrera Carbo. Especial Familiar Se Previene. 1 Acdo. en Otros. Núm. Exp. 47/2020 Tomo II del Inc. para Regular Las Cuestiones Inherentes a la Disol. del Vínculo Matrimonial.
Mendoza Meneses Armando su Sucesión. Sucesorio Familiar Acept. de Cargo de Albacea. 1 Acdo. Núm. Exp. 775/2024.
Mendoza Tavera Nancy vs. Andrés Mauricio Silva Ayma. Controversias del Orden Familiar Se Previene. 1 Acdo. en Incidente. Núm. Exp. 2895/2024 Inc. de Reduc. de Pensión Alimenticia (Enero 2026).
Mérida Ábrego Agar Saray su Sucesión. Sucesorio Familiar Manifestaciones del Promovente. 1 Acdo. Núm. Exp. 1903/2024.
Monterrubio Landin Emilio vs. Monterrubio Arellano Fabricio. Controversias del Orden Familiar Causa Ejecutoria la Sent. Definitiva. 1 Acdo. Núm. Exp. 1039/2024.
Montiel Hernández Milburgo Héctor su Sucesión. Sucesorio Familiar Solic. de Copias. 1 Acdo. Núm. Exp. 2983/2024.
Méndez Escamilla Ana María vs. Armando Aguilar Hernández. Controversias del Orden Familiar Ced. de Notificación. 1 Acdo. Núm. Exp. 2045/2014.
Nambo Miranda Ma Concepción vs. Nolasco Castillero Héctor. Controversias del Orden Familiar Oficio de Autoridad Federal. 1 Acdo. Núm. Exp. 793/2025.
Navarro Zambrano Isaac Javier su Sucesión. Sucesorio Familiar Informe. 1 Acdo. Núm. Exp. 821/2025.
Neri Escobar Gloria María de Lourdes su Sucesión. Sucesorio Familiar Autr. de Persona. 1 Acdo. Núm. Exp. 515/2023.
Ortega Bustos Angélica María vs. López Díaz Carlos Alexander. Controversias del Orden Familiar Desahoga Vista. 1 Acdo. Núm. Exp. 2029/2023.
Pérez Monzencahuatl Sergio su Sucesión. Sucesorio Familiar Informe. 1 Acdo. en Otros. Núm. Exp. 239/2022 Secc. Segunda.
Reyes Bonilla Ana Laura vs. Ortiz Castro Ignacio. Ord. Civil Familiar Ced. de Notificación. 1 Acdo. en Incidente. Núm. Exp. 31/1998 Cuad. Incidental, Abril 2024.
Reyes López Joaquín vs. Hernández Romero Sandra. Especial Familiar Solic. de Copias. 1 Acdo. Núm. Exp. 2149/2024.
Rivera Peña Karle Emiret vs. Arellano Camacho Juan Carlos. Controversias del Orden Familiar Ced. de Notificación. 1 Acdo. Núm. Exp. 1101/2024.
Robledo Puga Elizabeth vs. Martínez González Anatolio. Especial Familiar Elaboración de Ced. de Notificación. 1 Acdo. en Incidente. Núm. Exp. 1495/2024 Inc. de Cancel. de Pensión Alimenticia.
Rocío Berenice Rugerio Valverde. Controversias del Orden Familiar Expedientillo. 1 Acdo. en Expedientillo_Expediente_No_Conocido. Núm. Exp. 821/2014.
Rodríguez Martínez Viridiana vs. Loera Romo Samuel. Especial Familiar por Hechas Sus Manifestaciones. 2 Acdos. en Incidente. Núm. Exp. 2175/2024 Cuad. Incidental.
Romero Alvarado Ana Karen vs. Velasco Inzunza Jocelyn Consuelo. Especial Familiar Informe. 1 Acdo. en Incidente. Núm. Exp. 1193/2021 Inc. de Guarda y Custodia y Régimen de Vistas y Convivencias. (Ana Karen).

SOLO CONSULTA
SOLO CONSULTA
SOLO CONSULTA

Rosales Vega Gabriel y Mónica Cervantes Clausell. Especial Familiar Expedientillo. 1 Acdo. Núm. Exp. 1267/2015.
Ruíz Domínguez María Magdalena su Sucesión. Sucesorio Familiar Solic. de Copias. 1 Acdo. Núm. Exp. 3061/2024.
Ruíz Gómez José su Sucesión. Sucesorio Familiar Comparecencia. 1 Acdo. en Expedientillo. Núm. Exp. 687/2024.
Ruíz Navarrete Ernestina vs. Joaquín Porrás Cortazar. Ord. Civil Familiar Elaboración de Ced. de Notificación. 1 Acdo. Núm. Exp. 1153/2012.
Saldaña Mondragón María Luisa su Sucesión. Sucesorio Familiar Solic. de Copias. 1 Acdo. Núm. Exp. 461/2025.
Sánchez Génesis Rosalío su Sucesión. Sucesorio Familiar Manifestaciones del Promovente. 1 Acdo. en Cuadernillo. Núm. Exp. 335/2025 Sec Cuarta.
Silva Cisneros José Benjamín su Sucesión. Sucesorio Familiar 1 Acdo. en Expedientillo. Núm. Exp. 2485/2024 Expedientillo.
Soto Suárez Victoria Araceli su Sucesión. Sucesorio Familiar No Ha Lugar. 1 Acdo. Núm. Exp. 1453/2022.
Sánchez Hernández Elizabeth vs. Lorenzo Sigler Eguiluz y Sigler Eguiluz Lorenzo vs. No Hay. Controversias del Orden Familiar Recoge Billetes. 1 Acdo. Núm. Exp. 1839/2009 Bis. 1 Tomo Dos.
Trejo Martínez Bertha su Sucesión. Sucesorio Familiar Elaboración de Ced. de Notificación. 1 Acdo. Núm. Exp. 191/2024.
Urbano Benítez Zeferina su Sucesión. Sucesorio Familiar Radicación. 1 Acdo. Núm. Exp. 53/2026.
Valencia Quintanar Fermín su Sucesión. Sucesorio Familiar Expedientillo. 1 Acdo. en Expedientillo. Núm. Exp. 1133/2023.
Velazco Salinas José Ángel vs. Orozco Aguilar Marisol Fabiola. Ord. Civil Familiar Llegada de Autos. 1 Acdo. Núm. Exp. 45/2026.
Velázquez Carmona Laura vs. Quintero Rodríguez Joaquín. Controversias del Orden Familiar Manifestaciones del Promovente. 1 Acdo. Núm. Exp. 923/2024.
Villegas Valdés Gerardo Maximino su Sucesión. Sucesorio Familiar Acept. de Cargo de Albacea. 1 Acdo. Núm. Exp. 2291/2024.
Yáñez Reyes María Graciela su Sucesión. Sucesorio Familiar Vista. 1 Acdo. Núm. Exp. 3161/2024.
Zamora Jiménez María José vs. Pedro David Fernández Hummel. Especial Familiar Solic. de Devolución de Expediente. 1 Acdo. Núm. Exp. 761/2017.
Zoravilla Navarro Julio su Sucesión. Sucesorio Familiar Ced. de Notificación. 2 Acdos. Núm. Exp. 827/2025.
Zúñiga Rodríguez Dixya Yuriria vs. Arturo Pérez de la Torre. Controversias del Orden Familiar Informe. 1 Acdo. en Otros. Núm. Exp. 1723/2019 Bis. 1 Tomo III.

MAL PUBLICADOS

Jiménez Hernández Carolina. Controversias del Orden Familiar Elaboración de Oficio. 1 Acdo. Núm. Exp. 2275/2024 Tomo II.

AUDIENCIA

López Carmona Anais vs. Juan Carlos Gallegos Rodríguez. Aud. de Ley Incidental Especial Familiar. 1 Aud. en Incidente. Núm. Exp. 65/2016 Inc. de Cambio de Guarda y Custodia.
Rojo Jiménez Orieta Yésica vs. Chávez Mejía Juan Luis. Aud. de Ley Incidental Especial Familiar. 1 Aud. en Incidente. Núm. Exp. 2449/2024 Inc. de Cancel. de Pensión Alimenticia Provisional.

SENTENCIAS DEFINITIVAS DEL 29 DE ENERO DEL 2026

Álvarez Perafan Jesús Alberto su Sucesión. Sucesorio Familiar Sent. Def. 1 Sent. Def. en Otros. Núm. Exp. 1175/2024 Secc. Cuarta

LA SECRETARIA DE ACUERDOS
LIC. VIRIDIANA PAOLA MORALES HERNÁNDEZ

SECRETARÍA "B"
ACUERDOS DEL 29 DE ENERO DEL 2026

Acosta Hernández Ma. del Rosario vs. Cruz Carmona Eugenio. Controversias del Orden Familiar Acuerdo. 1 Acdo. en Otros. Núm. Exp. 1702/2018 Tomo II.
Aguilar Ucan Verónica vs. Aguilar Ucan María de Jesús y Aguilar Ucan David Ramón y Aguilar Ucan Marco Antonio y Aguilar Manrique Elia Concepción y Aguilar Manrique Lady Teresa y Aguilar Ucan Tiofila del Carmen. Controversias del Orden Familiar 1 Acdo. Núm. Exp. 356/2025.
Ambrosio Pérez Emma Ángela su Sucesión. Sucesorio Familiar Oficio Rea. 1 Acdo. Núm. Exp. 738/2025.
Banco del Bajío Sa Institución de Banca Múltiple vs. González Aguilar Rafael y Salomón Orozco María Dolores Monserrat. Sucesorio Familiar Interventor Se Excusa Kos. 1 Acdo. Núm. Exp. 366/2025.
Bernal Alejandro Velázquez vs. Velázquez Reyna Daniela Estrada. Ord. Civil Familiar Dada Kos. 1 Acdo. en Expedientillo. Núm. Exp. 826/2025.
Brito Rubí Humberto Abelardo su Sucesión. Sucesorio Familiar Auto Rea. 1 Acdo. Núm. Exp. 412/2023.
Camacho Aceves Ofelia su Sucesión. Sucesorio Familiar Acuerdo. 3 Acdos. Núm. Exp. 2142/2016.
Camacho Aceves Ofelia su Sucesión. Sucesorio Familiar Acuerdo. 1 Acdo. en Otros. Núm. Exp. 2142/2016 Secc. Segunda de Inventarios y Avaluos.
Camacho Aceves Ofelia su Sucesión. Sucesorio Familiar Acuerdo. 1 Acdo. Núm. Exp. 2142/2016 Secc. Tercera de Administración.
Caro Inclán Ventura su Sucesión. Sucesorio Familiar Acuerdo. 1 Acdo. Núm. Exp. 58/2026.
Carrillo Navarrete Milena del Pilar vs. Edgar Herrera Escalona. Controversias del Orden Familiar Acuerdo. 1 Acdo. Núm. Exp. 162/2009.
Castillo Castillo Fausto, su Sucesión. Sucesorio Familiar Llegada de Autos Rea. 1 Acdo. Núm. Exp. 396/2019.
Castro Ojeda Olimpia su Sucesión. Sucesorio Familiar Autr. Rea. 1 Acdo. en Incidente. Núm. Exp. 2618/2024 Inc. de Remoción de Albacea.
Ceja Martínez Rubén. Sucesorio Familiar Acuerdo. 1 Acdo. Núm. Exp. 368/2016.
Chapina Bustos Bertha su Sucesión. Sucesorio Familiar Oficio Rea. 1 Acdo. Núm. Exp. 848/2025.
Cravioto Cortés María de Los Dolores su Sucesión. Sucesorio Familiar Acuerdo. 2 Acdos. Núm. Exp. 316/2024.
Cuautle Sánchez José, su Suc. Sucesorio Familiar Dev Doc Rea. 1 Acdo. en Otros. Núm. Exp. 1298/2012 Secc. Segunda.
Cuautle Sánchez José, su Suc. Sucesorio Familiar Copias Rea. 1 Acdo. Núm. Exp. 1298/2012 Bis. 1 Secc. Cuarta.
Díaz de León y López Angelina. Sucesorio Familiar Secc. Tercera Rinde Ctas. Kos. 1 Acdo. Núm. Exp. 942/2016 Secc. Tercera.
Domínguez Leal Jacodedt vs. Santos Chigo Antenate. Alim. Comparec. Expdllo. Rea. 1 Acdo. Núm. Exp. 60/2012.
Estrella Ochoa Marcos vs. Martínez Leyva Karen Abigail. Controversias del Orden Familiar Acuerdo. 1 Acdo. en Amparo. Núm. Exp. 224/2022 Amparo 1057/2025- LI.
Farfán Trejo María Guadalupe su Sucesión. Sucesorio Familiar Se Le Requiere Kos. 1 Acdo. Núm. Exp. 1744/2024.
Figueroa Torres María de Los Ángeles vs. Corona Guzmán Rafael Alberto. Controversias del Orden Familiar Copias Rea. 1 Acdo. Núm. Exp. 1028/2023.
Fortis Gómez Susana vs. Cruz Olvera Eduardo. Controversias del Orden Familiar Acuerdo. 4 Acdos. en Incidente. Núm. Exp. 50/2021 Inc. de Cancel. de Pensión Alimenticia.
Fortis Gómez Susana vs. Cruz Olvera Eduardo. Controversias del Orden Familiar Acuerdo. 2 Acdos. Núm. Exp. 50/2021 Tomo II del Principal.
Galván Albizua Estefania. Juris. Voluntaria Familiar Se Aprueban Ctas. 2025 Kos. 1 Acdo. Núm. Exp. 2020/2018.
Galván Ramírez Edgar Mauricio. Juris. Voluntaria Familiar Ctas. de Administración Kos. 3 Acdos. Núm. Exp. 1548/2019.
Garcés Cedillo Georgina vs. Ricardo Navarro Acevedo. Controversias del Orden Familiar Expdllo. Rea. 1 Acdo. Núm. Exp. 288/2016.
Gayosso Osnaya Víctor Omar vs. Alquicira Alquicira Lorena. Controversias del Orden Familiar Acuerdo. 1 Acdo. Núm. Exp. 1986/2023 Inc. de Cambio de Guarda y Custodia.
Gómez Cortés Mariel y Cespedes Gómez Ciane Alejandra vs. Cespedes Meneses Flavio Alejandro. Controversias del Orden Familiar Girar Oficio Kos. 1 Acdo. en Otros. Núm. Exp. 1826/2022 Tomo II del Principal.
Gundlach Pertsch Alfredo su Suc. Sucesorio Familiar Acuerdo. 2 Acdos. Núm. Exp. 1108/1976 Tomo II.
Hernández Gómez Raquel vs. De la Mora Saavedra Yuri Emmanuel. Controversias del Orden Familiar Acuerdo. 1 Acdo. Núm. Exp. 2108/2024.
Herranz Almeida Paloma. Juris. Voluntaria Familiar Acuerdo. 1 Acdo. Núm. Exp. 1806/2018.
Irma Laura López Dozal. Especial Familiar Expdllo. Rea. 1 Acdo. en Expedientillo. Núm. Exp. 902/1986.
Jiménez Caracoza Mario su Sucesión. Sucesorio Familiar Oficio Rea. 1 Acdo. Núm. Exp. 758/2025.
Jiménez Santiago Griselda vs. Gabriel de Jesús del Ángel Gallegos. Controversias del Orden Familiar Exh. Diligenciado Rea. 1 Acdo. Núm. Exp. 30/2025.
Jiménez Santiago Griselda vs. Gabriel de Jesús del Ángel Gallegos. Controversias del Orden Familiar Debe Estarse Rea. 1 Acdo. en Incidente. Núm. Exp. 30/2025 Inc. de Repos. de Autos.
López Ley Enrique Antonio su Sucesión. Sucesorio Familiar Llegada Autos Rea. 1 Acdo. Núm. Exp. 370/2023.

SOLO CONSULTA
SOLO CONSULTA
SOLO CONSULTA

Marmulsztein Patricia Alejandra vs. Zubiria Alejandro Alberto. Ord. Civil Familiar Acuerdo. 2 Acdos. en Incidente. Núm. Exp. 1146/2022 Tomo II del Inc. de Fijación de Pensión Alimenticia.

Marmulsztein Patricia Alejandra vs. Zubiria Alejandro Alberto. Ord. Civil Familiar Acuerdo. 2 Acdos. en Incidente. Núm. Exp. 1146/2022 Tomo II del Inc. de Liquidación de Sociedad Conyugal.

Martínez Baltazar Claudia Janette vs. José Manuel Martín del Campo Mejía. Controversias del Orden Familiar Expdllo. Rea. 1 Acdo. Núm. Exp. 770/2015.

Martínez Patiño María Yolanda vs. Israel Flores Becerril. Especial Familiar Oficio Rea. 1 Acdo. Núm. Exp. 1534/2012.

Martínez Patiño María Yolanda vs. Israel Flores Becerril. Especial Familiar Copias Vista Rea. 2 Acdos. en Incidente. Núm. Exp. 1534/2012 Inc. de Cancel. de Pensión Alimenticia, Abril 2025 (Jarec).

Martínez Pérez Juan Manuel vs. Mara Consuelo Garrido Lazcano. Controversias del Orden Familiar Oficio Rea. 1 Acdo. Núm. Exp. 1244/2017.

Medrano Hernández Noemí vs. Ambrosio López Eder Antonio. Controversias del Orden Familiar Acuerdo. 1 Acdo. en Incidente. Núm. Exp. 744/2022 Vía de Apremio.

Mendiola García Omar vs. Romero Corona Sandra. Controversias del Orden Familiar Acuerdo. 1 Acdo. Núm. Exp. 1894/2022 Tomo II de Principal.

Mercado Moreno Armando vs. Sánchez Villanueva Rita. Especial Familiar Acuerdo. 1 Acdo. en Incidente. Núm. Exp. 864/2021 Bis. 2 Inc. para Regular Las Consecuencias Inherentes a la Disol. del Vínculo Matrimonial Tomo II.

Molina Mora Isadora y González González Roberto. Juris. Voluntaria Familiar Autr. Rea. 1 Acdo. Núm. Exp. 978/2024.

Morales Martínez María Soledad su Sucesión. Sucesorio Familiar Expdllo. Rea. 1 Acdo. Núm. Exp. 158/2022.

Moreno Torres Fernando, su Sucesión. Sucesorio Familiar Copias Rea. 1 Acdo. Núm. Exp. 1750/2019.

Moreno Torres Fernando. Sucesorio Familiar Copias Rea. 1 Acdo. en Otros. Núm. Exp. 1750/2019 Secc. Segunda.

Moreno Torres Fernando. Sucesorio Familiar Copias Rea. 1 Acdo. en Otros. Núm. Exp. 1750/2019 Secc. Tercera.

Moya López Guadalupe vs. Hurtado Burgos Luis Fernando. Controversias del Orden Familiar Expdllo. Rea. 1 Acdo. Núm. Exp. 1982/2024.

Muñoz Canto Rosa María su Sucesión. Sucesorio Familiar Ratificar Kos. 1 Acdo. Núm. Exp. 746/2024.

Olin Hernández Jorge su Sucesión. Sucesorio Familiar Oficio Rea. 1 Acdo. Núm. Exp. 720/2025.

Ortega Olvera Olena vs. Gutiérrez Gordillo Cristopher. Controversias del Orden Familiar Estarse Rea. 2 Acdos. Núm. Exp. 530/2022.

Ortiz Morales Elizabeth vs. Campos Curiel Maximiliano. Controversias del Orden Familiar Oficio Rea. 1 Acdo. Núm. Exp. 2428/2024 Tomo II del Principal.

Osorio Robledo Wendy Patricia vs. Ramón Pingarron Camacho. Especial Familiar No Ha Lugar Rea. 1 Acdo. Núm. Exp. 122/2014.

Pérez Vera Francisco Rafael su Sucesión. Sucesorio Familiar Ced Rea. 3 Acdos. Núm. Exp. 760/2025.

Ramírez Ortega Karen Andrea vs. Matías Ancona Esteban. Controversias del Orden Familiar Expdllo. Rea. 1 Acdo. Núm. Exp. 1448/2024.

Rangel Arguelles Gabriela vs. Villanueva Tirado Christian. Controversias del Orden Familiar Informe Rea. 2 Acdos. Núm. Exp. 1482/2024.

Real Lira Gabriel Alfonso. Sucesorio Familiar Autr. Rea. 1 Acdo. Núm. Exp. 444/2025.

Rodríguez Castrejón Sergio Alberto vs. Larragoitti Beltrán Gabriela. Controversias del Orden Familiar Acuerdo. 1 Acdo. en Incidente. Núm. Exp. 680/2020 Inc. de Liquidación de Pensiones Alimenticias Provisionales Adeudadas.

Rodríguez San Juan Herlinda. Sucesorio Familiar Copias Rea. 1 Acdo. Núm. Exp. 882/2014.

Rodríguez Balderas Lizbeth vs. Daniel Antonio Eugenio. Controversias del Orden Familiar Girar Oficio Kos. 1 Acdo. en Incidente. Núm. Exp. 1954/2015 Inc. de Cancel. de Pensión Alimenticia.

Romero Aguilar Francisco su Sucesión. Sucesorio Familiar Copias Rea. 1 Acdo. Núm. Exp. 648/2020.

Romero Aguilar Francisco su Sucesión. Sucesorio Familiar Emplaz. Inc. Rea. 1 Acdo. en Otros. Núm. Exp. 648/2020 Inc. de Entrega de Bienes.

Rosas Hernández Nataly Yoselin vs. Fernando López Benítez. Controversias del Orden Familiar Acuerdo. 1 Acdo. en Incidente. Núm. Exp. 870/2019 Bis. 1 Inc. de Cump. de Convenio.

Rosas Ponce Lucila su Sucesión. Sucesorio Familiar Acuerdo. 1 Acdo. en Incidente. Núm. Exp. 2216/2024 Secc. Cuarta de Partición y Adjudición.

Sánchez Stelzer Karla vs. Peña Ruíz José Lázaro. Especial Familiar Acuerdo. 3 Acdos. en Incidente. Núm. Exp. 230/2025 Inc. de Compensación.

Sánchez Stelzer Karla vs. Peña Ruíz José Lázaro. Especial Familiar Acuerdo. 1 Acdo. Núm. Exp. 230/2025 Tomo III del Principal.

Sandoval de la Torre Carlos su Sucesión. Sucesorio Familiar Expdllo. Rea. 1 Acdo. Núm. Exp. 110/2025.

Tellitud Corona José. Sucesorio Familiar Expdllo. Rea. 1 Acdo. Núm. Exp. 1366/2015.

Toledo López Rosalinda su Sucesión. Sucesorio Familiar Expdllo. Rea. 1 Acdo. Núm. Exp. 662/2019.

Torres Peralta Tania vs. Gindi Hanono Isaac. Vía de Apremio Familiar Acuerdo. 1 Acdo. Núm. Exp. 1736/2023 de Ejecución.

Ugalde Casanova Edgar vs. Sánchez Senties Ana María. Controversias del Orden Familiar Llegada de Autos Rea. 1 Acdo. Núm. Exp. 3232/2024.

Uribe Urquiza Jesús Erasmo vs. Torres Reyes Michell. Sucesorio Familiar Informe Federales Amparo 826-24. 1 Acdo. en Expedientillo. Núm. Exp. 826/2024 No Conocido_Busqueda de Amparo.

Valdovinos Torres Concepción su Sucesión. Sucesorio Familiar Notario Autoriza Kos. 1 Acdo. Núm. Exp. 2136/2023.

Vargas Gómez Fabiola vs. Miguel García Rojas. Especial Familiar Ejecutoria Kos. 1 Acdo. en Incidente. Núm. Exp. 38/2017 Inc. de Reduc. de Pensión Alimenticia.

Vela Abundis Juana su Sucesión. Sucesorio Familiar Expdllo. Rea. 1 Acdo. Núm. Exp. 1736/2021.

Victorica Valencia Karen vs. Bautista Castillo Jovani. Controversias del Orden Familiar Exhibe Pliego Kos. 1 Acdo. en Incidente. Núm. Exp. 882/2023 Inc. de Susp. de Visitas y Convivencias.

Villafuerte Muñoz Diana. Juris. Voluntaria Familiar Ctas. de Administración Kos. 2 Acdos. Núm. Exp. 1198/2021.

Villeda Ontiveros Marlen vs. Juan Carlos Refugio Ramírez. Div. Nec. Expdllo. Rea. 1 Acdo. Núm. Exp. 554/2005.

Viveros Sámano Luz María, su Sucesión. Sucesorio Familiar Vista a la Mp Kos. 1 Acdo. Núm. Exp. 1612/2019.

Zaldívar Peralta José su Sucesión. Sucesorio Familiar No Ha Lugar Rea. 1 Acdo. Núm. Exp. 16/2026.

Zamudio Alonso Gloria Paola vs. Carlos Andrés Vallejo Camacho. Controversias del Orden Familiar Acuerdo. 1 Acdo. Núm. Exp. 886/2017 Tomo II del Principal.

AUDIENCIA

Ahedo Crisanto Francisco Rufino su Sucesión. Aud. 790 Rea Sucesorio Familiar. 1 audiencia. Núm. Exp. 1278/2024.

Frías Cruz Guadalupe Zarai vs. De la Cruz Núñez Arturo. Aud. Kos Controversias del Orden Familiar 1 audiencia. Núm. Exp. 654/2024.

Gayosso Osnaya Víctor Omar vs. Alquicira Alquicira Lorena. Aud. Controversias del Orden Familiar 1 audiencia. Núm. Exp. 1986/2023 Inc. de Cambio de Guarda y Custodia.

SENTENCIAS INTERLOCUTORIAS

Hernández Solís Miriam Cristal vs. Luis Federico López Cervantes. Controversias del Orden Familiar Sent. Interl. 1 Sent. Inter. en Incidente. Núm. Exp. 1182/2013 Inc. de Cambio de Guarda y Custodia

EL SECRETARIO DE ACUERDOS
LIC. FABIÁN MARISCAL RAZO

TRIGÉSIMO DE LO FAMILIAR

SECRETARÍA "A"
ACUERDOS DEL 29 DE ENERO DEL 2026

Aguilar y Juárez Yolanda. Juris. Voluntaria Familiar Expedientillo. 1 Acdo. Núm. Exp. 3063/2024.

Alcalá Gracian Ma Guadalupe su Sucesión. Sucesorio Familiar Admisión. 1 Acdo. Núm. Exp. 47/2026.

Alvarado Luna Adán vs. Cid López Juliette Tahana. Controversias del Orden Familiar Fecha de Platica Con Menor. 1 Acdo. Núm. Exp. 3557/2024 Tomo II.

Álvarez Castillo Adriana Verónica vs. Romero Martínez Abel. Controversias del Orden Familiar Informe. 2 Acdos. en Incidente. Núm. Exp. 635/2000 Inc. de Cancel. de Pensión Alimenticia.

Arroyo Martínez Zafira su Sucesión. Sucesorio Familiar Acumulado Al 2042/2023. 1 Acdo. Núm. Exp. 57/2026.

Báez Cano María Sara su Sucesión. Sucesorio Familiar Cedula Diligenciada. 1 Acdo. Núm. Exp. 371/2023.

Ballesteros Uribe Rosario. Especial Familiar Informe. 1 Acdo. en Incidente. Núm. Exp. 875/2009 Inc. de Ejecc. de Sentencia.

SOLO CONSULTA
SOLO CONSULTA
SOLO CONSULTA

Barrón Zamora Leonor vs. Molotla Torres Cuauhtémoc. Controversias del Orden Familiar Girar Oficio. 1 Acdo. en Incidente. Núm. Exp. 191/2002 Inc. de Cancel. de Pensión Alimenticia (Contra Mariel).

Bautista Bustamante Jéssica Angélica vs. Ortiz Colín Iván Adolfo. Especial Familiar Oficio Sin Diligenciar. 1 Acdo. Núm. Exp. 4381/2024.

Benítez Ávila Alma Rosa. Especial Familiar Copias Certificadas. 2 Acdos. en Incidente. Núm. Exp. 1209/2017 Inc. de Cancel. de Pensión Alimenticia de Guarda y Custodia.

Bonilla Flores Salvador. Sucesorio Familiar Copias Certificadas. 1 Acdo. Núm. Exp. 765/2016.

Caballero Olivares Arturo y Caballero Olivares Silvia vs. Olivares Medina Silvia su Sucesión y Caballero Olivares María Eugenia. Ord. Civil Familiar Comparecencia de Notificación. 1 Acdo. Núm. Exp. 14/2026.

Calvillo Golzarri Laura. Especial Familiar Acreditan Personalidad (Patricio). 2 Acdos. en Incidente. Núm. Exp. 2073/2019 Inc. de Cancel. de Pensión Alimenticia.

Cárdenas López Víctor Manuel. Sucesorio Familiar Comparecencia Ratificación. 1 Acdo. Núm. Exp. 1487/2024.

Carmona Santiago Verónica del Socorro su Sucesión. Sucesorio Familiar Admisión. 1 Acdo. Núm. Exp. 53/2026.

Castro Castro Apolinar su Sucesión. Sucesorio Familiar Dada Nueva Cuenta Se Complementa Auto Con Autorizaciones y Domiiclio. 1 Acdo. en Incidente. Núm. Exp. 2187/2024 Inc. de Oposición Al Proyecto de Partición Promov. por Marcos Mendoza H.

Chávez Mendoza Juana Verónica vs. Alfredo Omar Rivera Muñoz. Especial Familiar Comparecencia de Notificación. 1 Acdo. Núm. Exp. 2047/2018.

Chávez Nava Sandra Xóchitl vs. Ariel Antonio Gallardo Medina. Controversias del Orden Familiar Nueve Cuenta. 1 Acdo. en Incidente. Núm. Exp. 2103/2011 Vía de Apremio.

Chávez Reyes Lucía vs. José Luis López Morales. Especial Familiar Autorizaciones. 1 Acdo. Núm. Exp. 911/2017.

Cordero Hernández Soledad su Sucesión. Sucesorio Familiar Autorizaciones. 1 Acdo. Núm. Exp. 3133/2024.

Crisanto Valencia Ilse Pamela vs. Lazarini Jasso Alejandro Aníbal. Controversias del Orden Familiar Se Informa Incumplimiento de Convenio. 1 Acdo. Núm. Exp. 1385/2024.

Cruz Cortez Angélica vs. Muñoz Alonso Luis Angel. Controversias del Orden Familiar Informe. 1 Acdo. Núm. Exp. 423/2025.

Cruz Rojas Jaime Apolinar su Sucesión. Sucesorio Familiar Autorizaciones. 1 Acdo. Núm. Exp. 4849/2024.

Díaz Conde María del Carmen vs. Narváez Rosales Ricardo. Controversias del Orden Familiar Se Solicita Oficio a Junta Local de Conciliación. 1 Acdo. en Incidente. Núm. Exp. 1399/2017 Inc. de Incumplimiento de Convenio.

Díaz Escamilla Mónica Alejandra su Sucesión. Sucesorio Familiar Sicor. 1 Acdo. Núm. Exp. 797/2025.

Díaz Garduño Eva su Suc. Sucesorio Familiar Comparecencia Notif. Personal. 1 Acdo. en Incidente. Núm. Exp. 2867/2024 de Remoción de Albacea.

Díaz Rodríguez Alejandra vs. Mendoza López Erick Jonathan. Controversias del Orden Familiar Sala Modifica Sentencia. 1 Acdo. Núm. Exp. 1451/2024.

Escobar Estévez Luis su Sucesión. Sucesorio Familiar Deberá Estarse. 1 Acdo. Núm. Exp. 395/2025.

Flores García Margarita su Sucesión. Sucesorio Familiar Informe. 1 Acdo. Núm. Exp. 723/2025.

García Fernández Alfonso vs. Valdez Villafania Vicenta. Especial Familiar Comparecencia Ratificación. 1 Acdo. Núm. Exp. 4097/2024.

Godínez Villalbazo Ruth su Sucesión. Sucesorio Familiar Aclaración de Auto. 1 Acdo. Núm. Exp. 1973/2023 Secc. Cuarta.

Gómez Nolasco Teodora su Sucesión. Sucesorio Familiar Copias Certificadas. 1 Acdo. Núm. Exp. 1041/2022.

González Bennetts Lorena Berangere vs. Lozano Torres César Octavio. Especial Familiar Hija Se Apersona. 1 Acdo. en Incidente. Núm. Exp. 135/2008 Inc. de Liquidación de Pensiones Alimenticias Vencidas y No Pagadas.

González Rodela Tomás vs. Guemez Morales Claudia Marcela. Especial Familiar Expedientillo. 1 Acdo. Núm. Exp. 383/2017.

González del Ángel María Elena vs. Moreno González Jesús Raymundo. Ord. Civil Familiar 1 Acdo. Núm. Exp. 679/2025.

Granados Madrid Maximiliano. Juris. Voluntaria Familiar Rendición de Ctas. 2025. 1 Acdo. Núm. Exp. 557/2022.

Guerra Moreno Abraham Alexis vs. Álvarez Enríquez Karla Ivonne. Especial Familiar Se Autorizan Personas y Se Solicitan Copias Certificadas. 1 Acdo. Núm. Exp. 3173/2024.

Guerrero Olmedo Karen Mariana vs. Roberto Corona Martínez. Controversias del Orden Familiar Manifestaciones. 1 Acdo. Núm. Exp. 1727/2018.

Gutiérrez Reyes Abraham. Interd. Rendición de Ctas. 2025. 1 Acdo. Núm. Exp. 1407/2010.

Guzmán Hernández Isis Monserrat vs. David Escobedo Ramírez. Controversias del Orden Familiar Se Solicita Oficio de Descuento. 1 Acdo. Núm. Exp. 1339/2017.

Hernández Jiménez Claudia vs. Hernández Jiménez Carlos. Controversias del Orden Familiar Np Sr / Proporcionar Datos / Autorización. 1 Acdo. Núm. Exp. 897/2023.

Hernández Monzalvo Victoria su Sucesión. Sucesorio Familiar Manifestaciones. 1 Acdo. Núm. Exp. 1253/2022.

Hernández Pérez Rafael su Sucesión. Sucesorio Familiar Autorizaciones. 1 Acdo. Núm. Exp. 913/2022.

Hinojosa y Miguel Antonia su Sucesión. Juris. Voluntaria Familiar Copias Certificadas y Dev de Doc. 1 Acdo. Núm. Exp. 909/2023.

Hipólito Villaverde María de Las Nieves Lorenza su Sucesión. Sucesorio Familiar Se Solicita Oficio a Juz 24 Fam. 1 Acdo. Núm. Exp. 457/2025.

Juárez Castillo Jorge Alberto vs. Villanueva Estrada Leticia. Controversias del Orden Familiar 1 Acdo. Núm. Exp. 4179/2024 Tomo II.

Lee Huacuja Elvia vs. Adrián Joaquín Celda Gómez. Controversias del Orden Familiar Informe Cecofam. 1 Acdo. Núm. Exp. 1333/2017 Tomo II.

León Olvera Jorge su Sucesión. Sucesorio Familiar Elabora de Ced. 1 Acdo. Núm. Exp. 531/2025.

Lobaton Pedro su Sucesión. Sucesorio Familiar Se Abre Secc III. 1 Acdo. Núm. Exp. 443/2025 Secc. Tercera.

Loera Ibarra Ma. Rosa vs. Cruz López Corona. Controversias del Orden Familiar Autorizaciones. 1 Acdo. Núm. Exp. 2365/2012.

Lohora Hernández Ricardo vs. Gutiérrez Pineda Lidia Guadalupe. Especial Familiar Elaboración de Cedula. 1 Acdo. en Incidente. Núm. Exp. 1617/2022 Inc. de Fijación de Pensión Alimenticia Definitiva.

López Flores Luis Leonardo vs. Cabrera Martínez Karen Monserrat. Controversias del Orden Familiar Comaprecencia de Notificación. 1 Acdo. Núm. Exp. 1443/2023.

López García Ma Trinidad su Sucesión. Sucesorio Familiar Ejecutoria. 1 Acdo. Núm. Exp. 571/2023 Cuarta Sección.

López López Calletana su Sucesión. Sucesorio Familiar Fecha Aud. 790. 1 Acdo. Núm. Exp. 1243/2024.

Mejía Rubio Gerardo Hipólito su Sucesión. Sucesorio Familiar Se Glosa Expedientillo. 1 Acdo. Núm. Exp. 1143/2023.

Mendoza Baltazar Miriam Estela vs. José Ricardo Méndez Cruz. Actos Prejudiciales Familiar Elaboración de Oficio. 1 Acdo. Núm. Exp. 1405/2012.

Mendoza Vargas Isauro su Sucesión. Sucesorio Familiar Dada Nueva Cuenta. 1 Acdo. Núm. Exp. 1177/2022.

Meneses Sosa Benito. Sucesorio Familiar Se Emite Voto para Albacea. 1 Acdo. Núm. Exp. 1011/2023.

Monter Briones Fanny Agustina vs. Santos Martínezx Anselmo Ricardo. Controversias del Orden Familiar #Entrega de Billete. 1 Acdo. en Incidente. Núm. Exp. 2875/2024 Inc. de Pensiones Alimenticias Adeudadas.

Montes de Oca García Verónica Pamela vs. Leal Álvarez Luis Antonio. Controversias del Orden Familiar Sala Confirma 2. 2 Acdos. en Incidente. Núm. Exp. 1961/2023 Inc. de Disminución de Pensión.

Moreno García Gonzalo su Sucesión. Sucesorio Familiar Manifestaciones. 1 Acdo. en Incidente. Núm. Exp. 1631/2023 Inc. de Oposición contra la Rendición de Cuentas.

Mota Astorga Karla Jadit. Juris. Vol. Rendición de Ctas. 2025. 1 Acdo. Núm. Exp. 1033/2009.

Naranjo Arellano Dolores su Sucesión. Sucesorio Familiar Se Abre Secc IV. 1 Acdo. Núm. Exp. 3697/2024 Secc. Cuarta.

Ojeda García Néstor Lenin su Sucesión. Sucesorio Familiar Se Exhibe Acta de Matrimonio. 1 Acdo. Núm. Exp. 5065/2024 Secc. Segunda.

Ortega y León Angelina Ofelia su Sucesión. Sucesorio Familiar Manifestaciones. 1 Acdo. Núm. Exp. 5111/2024.

Ortiz Ramírez Roberto. Sucesorio Familiar Autorizaciones. 1 Acdo. Núm. Exp. 1007/2018.

Pérez Regueira Dolores su Sucesión. Sucesorio Familiar Manifestaciones / Proporcionar Nombre y Domicilio. 1 Acdo. Núm. Exp. 827/2025.

Peña González María Fernanda vs. Abascal Monroy Óscar Daniel. Controversias del Orden Familiar Comparece a Notificarse. 1 Acdo. Núm. Exp. 1155/2024.

Pineda Mendoza Omar Belanku vs. Peña Galeana Giselle Citlali. Controversias del Orden Familiar Se Informa Incumplimiento de Pago de Pensión. 1 Acdo. Núm. Exp. 4475/2024.

Popoca Sandoval Gregoria su Sucesión. Sucesorio Familiar Mp Desahoga Vista. 1 Acdo. Núm. Exp. 589/2025.

Ramírez Morales Fabiola vs. Rosete Tetetla Carlos. Especial Familiar Llegada del Archivo Judicial. 1 Acdo. en Expedientillo. Núm. Exp. 849/2022.

SOLO CONSULTA
SOLO CONSULTA
SOLO CONSULTA

Ramírez Ortega Manuel su Sucesión. Sucesorio Familiar Se Exhiben Actas de Nac. de Denunciantes. 1 Acdo. Núm. Exp. 3705/2024.
Reyes Hernández Martha Catalina vs. Alejandro Martínez Pacheco. Alim. Comparec. Dev de Exh. Sin Dilig. 1 Acdo. Núm. Exp. 1013/2010.
Rico Espinosa Jesús. Sucesorio Familiar Autorizaciones. 1 Acdo. Núm. Exp. 239/2000.
Robles Gómez Adriana vs. Castro Ruíz Luis. Controversias del Orden Familiar Informe. 1 Acdo. en Incidente. Núm. Exp. 129/2006 Inc. de Cancel. de Pensión Alimenticia.
Rodríguez Amézcua Teresa vs. Aguilar Hernández Onésimo Jesús. Controversias del Orden Familiar Manifestaciones. 1 Acdo. en Incidente. Núm. Exp. 1801/2019 Vía de Apremio.
Rodríguez Chávez María Isabel su Sucesión. Sucesorio Familiar Prevención. 1 Acdo. Núm. Exp. 55/2026.
Rodríguez Lara Manuela. Sucesorio Familiar Copias Simples. 1 Acdo. Núm. Exp. 3429/2024.
Rodríguez Sánchez David su Suc. Sucesorio Familiar 1 Acdo. Núm. Exp. 2367/2024.
Romero Correa Niza Itzel vs. Gómez Ramírez Miguel Ángel. Especial Familiar Autorización. 1 Acdo. Núm. Exp. 3447/2024.
Romero García Hisrael Edmundo su Sucesión. Sucesorio Familiar Oficio Agn / Oficio Notario. 1 Acdo. Núm. Exp. 613/2025.
Rosales Martínez Ángel vs. Sinta Seba María del Carmen. Especial Familiar Desahogo Extemporaneo / No Admitido. 1 Acdo. Núm. Exp. 639/2024.
Salazar Vargas Fernando Gustavo. Juris. Vol. Vista M. P y Consejo Loc. 1 Acdo. Núm. Exp. 589/2011.
Salvador Santiago Gisela vs. Gutiérrez Catalino Francisco Javier. Controversias del Orden Familiar Elebaoración de Exhorto. 1 Acdo. Núm. Exp. 703/2024.
Samaniego Hernández María Fernanda vs. Cárdenas Cruz Daniel. Controversias del Orden Familiar Dada Nueva Cuenta para Exhorto. 1 Acdo. Núm. Exp. 1995/2021.
Soriano y Cortés Alejandro su Sucesión. Sucesorio Familiar Fecha de Aud. 801. 1 Acdo. Núm. Exp. 261/2025.
Suárez Pinelo Carolina vs. Vivanco Medina César Alberto. Controversias del Orden Familiar Comparecencia de Notificación. 1 Acdo. en Incidente. Núm. Exp. 9/2022 Inc. de Cump. de Convenio.
Tapia Vázquez Mirna vs. Ricardo Israel Guerrero Caballero. Especial Familiar Manifestaciones. 1 Acdo. en Incidente. Núm. Exp. 1827/2018 Inc. de Modificación de Convenio.
Tellechea López Miguel Santiago vs. Montufar Treviño Mayra Mireya. Especial Familiar Requerimiento de Sala. 2 Acdos. en Incidente. Núm. Exp. 4721/2024 Inc. de Incremento de Pensión Alimenticia Tomo II.
Torres Hernández Mónica Antonieta vs. Pedro Francisco Mayorga Álvarez. Controversias del Orden Familiar Reserva / Debe Obrar Emplazamiento. 1 Acdo. Núm. Exp. 1277/2018.
Tovar Castillo Manuel su Sucesión. Sucesorio Familiar Mp Desahoga Vista. 1 Acdo. Núm. Exp. 1537/2022.
Trejo Pérez Abril Carolina su Sucesión. Sucesorio Familiar Fecha Aud. 801. 1 Acdo. Núm. Exp. 793/2025.
Trejo de Los Santos Joel su Sucesión. Sucesorio Familiar Mp Desahoga Vista. 1 Acdo. Núm. Exp. 439/2025.
Varela Velasco Godofredo su Sucesión. Sucesorio Familiar Se Solicita Aclaración de Nombres en Sent. Interlocutoria. 1 Acdo. en Incidente. Núm. Exp. 4679/2024 Inc. de Oposición de Inventario.
Vega Valencia Humberto Ramón su Sucesión. Sucesorio Familiar Admisión. 1 Acdo. Núm. Exp. 27/2026.
De la Cruz Meneses Alin Yocoa vs. Palacios Molina Abimael. Controversias del Orden Familiar Dif Contesta Oficio. 1 Acdo. Núm. Exp. 1593/2023.
AUDIENCIA
Serrano Zavala Felisa vs. Lozano López Daniel. Aud. Documentales Controversias del Orden Familiar 1 audiencia. Núm. Exp. 2133/2022 Inc. de Nul. de Aud. del Seis de Noviembre del Dos Mil Veiniticuatro.
NO PUBLICADOS
Mayo Rodríguez Lucero vs. Solís Salas Mauricio. Aud. Sin Comparecencia Controversias del Orden Familiar 1 audiencia. Núm. Exp. 1407/2024.

EL SECRETARIO DE ACUERDOS
LIC. JUAN ESTRADA NEGRETE

SECRETARÍA "B"
ACUERDOS DEL 29 DE ENERO DEL 2026

Álvarez Fajardo Elvia Azucena. Controversias del Orden Familiar Contestación de Oficio Lmr. 1 Acdo. en Incidente. Núm. Exp. 1196/2007 Inc. de Cancel. de Pensión Alimenticia.
Ángeles Rodríguez Norma María Angélica vs. Marmolejo García Jesús Alfonso. Controversias del Orden Familiar Elaborar Cedula Lmr. 1 Acdo. en Incidente. Núm. Exp. 1232/2001 Inc. de Cancel. de Pensión Alimenticia.
Balderas García Iván Israel vs. Santana Ramos Alma Rosa. Controversias del Orden Familiar Sala Remite Convenio/Ld. 1 Acdo. Núm. Exp. 1418/2024.
Becerra Miranda María Ignacia vs. Alfredo Gabriel Miranda Solano. Ord. Civil Familiar Federal Informa. 1 Acdo. en Amparo. Núm. Exp. 906/1997 Amparo 315/2024- V.
Caballero Aguilera Mayra Ivette vs. Segoviano Velázquez Juan Raúl. Controversias del Orden Familiar Expdllo. Lmr. 1 Acdo. en Expedientillo. Núm. Exp. 338/2022.
Caballero Almaraz María Alejandra vs. Reyes Caballero Rocío y Ríos Gutiérrez Óscar Josué. Controversias del Orden Familiar Causo Jecutoria Sebreseimiento. 1 Acdo. en Amparo. Núm. Exp. 802/2024 Amparo 746/2025- VI.
Campos Cedillo Silvina. Sucesorio Familiar Aud. del 805. 1 Acdo. Núm. Exp. 284/2019.
Cardoso Castelán Olga Lilia vs. Ramírez Proa Ramiro. Controversias del Orden Familiar Expdllo. Lmr. 1 Acdo. en Expedientillo. Núm. Exp. 91254/2007.
Casillas Perea Carlos. Sucesorio Familiar Autorizaciones. 1 Acdo. Núm. Exp. 1852/2013.
Chapa Suárez Mercedes vs. Javier Cortés Kuhne. Controversias del Orden Familiar Autoriazaciones. 1 Acdo. Núm. Exp. 3338/2024.
Chávez López Luz María su Sucesión. Sucesorio Familiar Vista Al M. P. 1 Acdo. Núm. Exp. 424/2024.
Cortés Felipe Karina vs. Jiménez Rivera Julio Arturo. Especial Familiar Elaborar Cedula Lmr. 1 Acdo. en Incidente. Núm. Exp. 3636/2024 Inc. de Consc Inh. a la Dis. del Vm.
Cruz González Ana Isabel vs. Rodrigo Inés Gómez. Cont. Ord. Fam. Expdllo. Lmr. 1 Acdo. Núm. Exp. 1566/2010.
Cruz Nava Silvia vs. Robles Villa Omar. Controversias del Orden Familiar Razon de Notif. Lmr. 1 Acdo. Núm. Exp. 962/2023.
Enríquez Flores Carmen su Sucesión. Sucesorio Familiar Expdllo. Lmr. 1 Acdo. Núm. Exp. 642/2021.
Espinosa Juárez Apolonia su Sucesión. Sucesorio Familiar Vista Al Ministerio Público. 1 Acdo. Núm. Exp. 3848/2024.
Espinosa de Los Monteros Martínez Víctor. Sucesorio Familiar Llegada de Autos. Lmr. 1 Acdo. en Expedientillo. Núm. Exp. 926/1996 Bis. 1 Exp. Principal.
Esquivel Sánchez Salvador su Sucesión. Sucesorio Familiar Aud. 801 del Cpc. 1 Acdo. Núm. Exp. 502/2025.
Florers Ávila Miriam vs. Álvarez Rodríguez Arturo. Especial Familiar Cedula Sin Diligenciar Lmr. 1 Acdo. en Incidente. Núm. Exp. 1088/2023 Inc. de Incumplimiento de Pensión Alimenticia.
Flores Benítez Gabriela vs. Sosa Pérez Miguel Ángel. Controversias del Orden Familiar Expdllo. Lmr. 1 Acdo. Núm. Exp. 1004/2022.
Flores Lagunas José su Sucesión. Sucesorio Familiar Solicitn Aclaración de Auto. 1 Acdo. Núm. Exp. 2134/2023.
Gómez Villegas María del Rosario vs. Martínez Cruz Manuel. Controversias del Orden Familiar Señora Solicita Citación a Sentencia. 1 Acdo. Núm. Exp. 3676/2024.
Guevara Lerma Teresa vs. Ortiz López Carlos Arturo. Especial Familiar Cedula Sin Diligenciar Lmr. 1 Acdo. en Incidente. Núm. Exp. 5062/2024 Vía de Apremio.
Gutiérrez de Fernández Carmen su Sucesión. Sucesorio Familiar Expdllo. Lmr. 1 Acdo. Núm. Exp. 1230/2024.
Hernández Cervantes Guadalupe. Sucesorio Familiar Expdllo. Lmr. 1 Acdo. Núm. Exp. 1434/2014.
Hernández Martínez Verónica vs. Ramírez Sánchez Ernesto. Controversias del Orden Familiar Cedulas Sin Diligenciar Lmr. 1 Acdo. Núm. Exp. 300/2023.
Herrera Medina Fernando Benjamín su Sucesión. Sucesorio Familiar Contestación de la Directora del Archivo Judicial. 1 Acdo. Núm. Exp. 520/2025.
Jiménez Chobillon Marcos Alejandro vs. Martínez Hernández Alexandra. Especial Familiar Autorizaciones. 1 Acdo. Núm. Exp. 402/2024.
Jiménez Chobillon Marcos Alejandro vs. Martínez Hernández Alexandra. Especial Familiar Contesaudiencia del 805. 2 Acdos. en Incidente. Núm. Exp. 402/2024 Inc. de Cancel. de Pensión Alimenticia y de Negativa de Compensación.
Jiménez Maya Rosa María su Sucesión. Sucesorio Familiar Admisión. 1 Acdo. Núm. Exp. 48/2026.
Jiménez Guzmán María Elena y/o Elena. Sucesorio Familiar Expdllo. Lmr. 1 Acdo. en Expedientillo. Núm. Exp. 1028/2018.

SOLO CONSULTA
SOLO CONSULTA
SOLO CONSULTA

Labana Texcalpa Irma vs. Navarrete Mateos Vicente. Controversias del Orden Familiar Se Señala Fecha de audiencia. 1 Acdo. en Incidente. Núm. Exp. 688/2022 Inc. de Nul. de Actuaciones.

Lezama Plata Martha Angélica vs. Juárez Cedillo Antonio Arnulfo. Ord. Civil Familiar Enviar Exh. para Hacer la Inscripción de Divorcio. 1 Acdo. Núm. Exp. 692/2025.

López Santillán Jennifer Deyanira vs. Pacheco Gómez Jesús Efraín. Controversias del Orden Familiar Sr Exhibe Billete de Depósito/Ld. 1 Acdo. Núm. Exp. 756/2024.

Macario Castillo Josefina su Sucesión. Sucesorio Familiar Cumplimentan Prevención. 1 Acdo. Núm. Exp. 590/2021 Secc. Segunda.

Méndez León Ivonne Rosalía vs. Jiménez Correa José María. Especial Familiar #Entrega de Billete. 1 Acdo. Núm. Exp. 1248/2021.

Merino Palacios Carmen Citlali vs. Huerta Montellano Antonio. Controversias del Orden Familiar Razon de Notif. Lmr. 1 Acdo. Núm. Exp. 2054/2023.

Miguel Martínez Dulce Mirey vs. Sergio Camilo Muñoz. Controversias del Orden Familiar Expedeintillo. 1 Acdo. Núm. Exp. 362/2019.

Monroy Coronel Araceli vs. Sockert Hernández José Armando. Controversias del Orden Familiar Contestación de Oficio Lmr. 2 Acdos. en Incidente. Núm. Exp. 600/2023 Inc. de Reduc. de Pensión Alimenticia.

Nava Jiménez Georgina vs. José Luis Villavicencio Paredes. Especial Familiar Expdllo. Lmr. 1 Acdo. Núm. Exp. 2282/2014.

Nolasco Marcial su Sucesión. Sucesorio Familiar Admisión. 1 Acdo. Núm. Exp. 58/2026.

Ocadiz Benítez Nancy vs. Héctor Francisco Vidal Martínez. Alim. Comparec. Expedeintillo. 1 Acdo. Núm. Exp. 1074/2009.

Olivos García Alfonso su Sucesión. Sucesorio Familiar Aperturan Seccio Segunda. 1 Acdo. Núm. Exp. 174/2025 Secc. Segunda.

Ortega Ríos Camerino su Sucesión. Sucesorio Familiar Aperturan Secc. Cuarta. 1 Acdo. Núm. Exp. 128/2023 Secc. Cuarta.

Pérez Zepeda José Luis su Sucesión. Sucesorio Familiar Admisión. 1 Acdo. Núm. Exp. 50/2026.

Pomposo Bernal María Clara su Sucesión. Sucesorio Familiar Razon de Notificación. 2 Acdos. Núm. Exp. 1520/2019 Inc. de Repos. de Autos de la Secc. Primera.

Ramos de la Torre Gustavo. Sucesorio Familiar Llegada de Autos Lmr. 1 Acdo. Núm. Exp. 184/2014.

Rodríguez Aguilera Sandra vs. Bernardo Patiño Hernández. Especial Familiar Expdllo. Lmr. 1 Acdo. Núm. Exp. 1296/2019.

Rodríguez Guillén Maricruz Carlota vs. Notaria 5 de la Ciudad de México Licenciado Alfonso Zermeño Infante y Torres Rodríguez Laura y Torres y Rodríguez Rosabel y Zermeño Infante Alfonso y Director General del Registro Civil de la Ciudad de México. Ord. Civil Familiar Elaborar Oficio/Ld. 1 Acdo. Núm. Exp. 36/2025.

Rodríguez y Arenas Joaquín su Sucesión. Sucesorio Familiar Sra Manifestaciones/Ld. 3 Acdos. en Incidente. Núm. Exp. 34/2025 Inc. de Oposición Al Proyecto de Inventario y Avaluo Tomo II.

Rodríguez y Arenas Joaquín su Sucesión. Sucesorio Familiar Girar Oficio/Ld. 1 Acdo. Núm. Exp. 34/2025 Tomo II de la Segunda Seccion(Formado Con el Exp. 150/23 que Se Integró en Uno Solo Al Exp. 1439/21).

Roldán Sarmiento César Alejandro. Controversias del Orden Familiar Estarse/Ld. 2 Acdos. Núm. Exp. 590/2019 Tomo III.

Rueda Rodríguez María del Rocío su Sucesión. Sucesorio Familiar Desahogo del M. P y Requerimiento Lmr. 1 Acdo. Núm. Exp. 458/2025.

San Emetrio Rivera Miguel Ángel y San Emeterio Rivera Miguel Ángel vs. Ramírez Villanueva Ana Karen. Controversias del Orden Familiar Quedo Firme Sobreseimiento. 1 Acdo en Amparo. Núm. Exp. 1996/2024 Amparo 1483/2025- III.

Sánchez Gutiérrez María Teresa vs. Ulises Rangel de la Torre. Cont. Ord. Fam. Expdllo. Lmr. 1 Acdo. Núm. Exp. 1350/2011.

Sánchez Ramírez Elvira vs. Gaspar Martínez Sergio. Controversias del Orden Familiar Contestan Rconvención. 1 Acdo. Núm. Exp. 780/2024.

Serna Cardoso Aline Desiree vs. Juan Pablo Medina Haro. Controversias del Orden Familiar #Entrega de Billete. 1 Acdo. Núm. Exp. 4612/2024 Tomo II.

Silva Campos Alberto su Sucesión. Sucesorio Familiar Exhibe Rendición de Ctas. de Albaceazgo/Ld. 1 Acdo. Núm. Exp. 1874/2021.

Solano Araujo Mónica Gabriela vs. Rodríguez López Jovanny. Controversias del Orden Familiar Razon de Notif. Lmr. 1 Acdo. Núm. Exp. 1912/2023.

Sosa Viveros Jazmín vs. Juárez Austria Daniel. Controversias del Orden Familiar Expdllo. Lmr. 1 Acdo. Núm. Exp. 1354/2021.

Valencia Yáñez Brenda Cecilia vs. Herrera Rodrgiuez Marcos Daniel. Controversias del Orden Familiar Razon de Notificación. 1 Acdo. Núm. Exp. 114/2022.

Vázquez Bañuelos Carlo Magno vs. Herrera Cornelio Leticia. Especial Familiar Solicitan Reposicionde Autos. 1 Acdo. en Expedientillo. Núm. Exp. 224/1991 Expedientillo.

Vázquez García Mariana vs. Sánchez Montaño Arnold Isaac. Controversias del Orden Familiar Certificación. 2 Acdos. Núm. Exp. 666/2017 Tomo II.

Vázquez Rodríguez Juvenal su Sucesión. Sucesorio Familiar Admisión. 1 Acdo. Núm. Exp. 56/2026.

Velázquez Padrón Carolina vs. Óscar Moreno Pérez. Controversias del Orden Familiar Mandataria Señora Solicita Citación a Sentencia. 1 Acdo. Núm. Exp. 160/2025.

Villadiego Pineda Juan David vs. Canfield Pérez María Antonieta. Controversias del Orden Familiar Requerimiento Sala/Ld. 2 Acdos. en Incidente. Núm. Exp. 2306/2024 Inc. de Modificación de Medida Provisional (Cambio de Guarda y Custodia Provisional).

Villadiego Pineda Juan David vs. Canfield Pérez María Antonieta. Controversias del Orden Familiar Requerimiento de Sala. 1 Acdo. Núm. Exp. 2306/2024 Tomo III.

Villadiego Pineda Juan David vs. María Antonieta Canfield Pérez. Controversias del Orden Familiar Requerimiento de Sala. 1 Acdo. Núm. Exp. 2306/2024.

Villanueva Sánchez Álvaro Rafael vs. Villanueva Sánchez Álvaro. Sucesorio Familiar Mandatario Albacea Solicita Citación a Sentencia. 1 Acdo. Núm. Exp. 1072/2021 Secc. Cuarta.

Villegas Hernández Ana Lilia y Edgar Hugo Solís Arreguín. Especial Familiar Llegada de Autos Lmr. 1 Acdo. Núm. Exp. 1044/2015.

Zúñiga Silva Jéssica vs. Jesús Arana Jiménez. Controversias del Orden Familiar Expdllo. Lmr. 1 Acdo. Núm. Exp. 260/2018.

AUDIENCIA

Aguilar Olguín Carmin vs. Martínez Juárez Pedro Pablo. Aud. de Plática Con Niñas y Niño Controversias del Orden Familiar 1 audiencia. Núm. Exp. 3574/2024 Tomo II.

García Contreras Jesús su Sucesión. Aud. 801 del Cpc. Sucesorio Familiar. 1 audiencia. Núm. Exp. 1634/2024.

Villanueva Fernández Eloísa su Sucesión. Aud. 790/Ld Sucesorio Familiar. 1 audiencia. Núm. Exp. 280/2025.

SENTENCIAS INTERLOCUTORIAS

Arellano Belmont María Dolores vs. Sierra Pérez Álvaro. Especial Familiar #Sentencia Interl. 1 Núm. Exp. 364/1988 Inc. de Repos. de Autos

LA SECRETARIA DE ACUERDOS
LIC. MARIELA LABASTIDA SÁNCHEZ

TRIGÉSIMO PRIMERO DE LO FAMILIAR

SECRETARÍA "A"
ACUERDOS DEL 29 DE ENERO DEL 2026

Adame López Portillo Leslie Karina vs. Ramírez Prado Marco Antonio. Controversias del Orden Familiar 1 Acdo. Núm. Exp. 2059/2024.

Aguilar Rodríguez Dolores. Sucesorio Familiar 1 Acdo. Núm. Exp. 653/2022.

Alcaraz Ortega Alejandra vs. Salcedo Fuentes Jonathan Rafael. Controversias del Orden Familiar Tomo IV Principal. 2 Acdos. Núm. Exp. 811/2024 Tomo IV Principal.

Arellano Aguilar Odilón. Sucesorio Familiar 1 Acdo. Núm. Exp. 581/2025.

Arroyo Palomares Pedro. Sucesorio Familiar 1 Acdo. en Expedientillo. Núm. Exp. 971/2023 Expedientillo.

Avila Claudia Peñalosa vs. Obeid Layon José. Ord. Civil Familiar Tomo V Principal. 1 Acdo. Núm. Exp. 413/2007 Principal Tomo V.

Bernal González Angélica. Sucesorio Familiar 2 Acdos. Núm. Exp. 637/2025.

Bueno Ziaurriz Luis Guillermo. Sucesorio Familiar Secc. Segunda. 1 Acdo. Núm. Exp. 529/2025 Secc. Segunda.

Cambroni Caletti Laura Elena vs. Suárez Trejo Carlos. Especial Familiar 1 Acdo. Núm. Exp. 221/2021.

Cano Meza Martha. Sucesorio Familiar 1 Acdo. Núm. Exp. 1955/2023.

Castillo Vázquez Candy Smirna vs. Cortez Montiel Ricardo. Controversias del Orden Familiar 1 Acdo. Núm. Exp. 787/2022.

Cortés María Inés Paulina. Sucesorio Familiar 1 Acdo. Núm. Exp. 47/2026.

Cruz Flores Domingo Salvador vs. Arciga Brígido Rosa María. Especial Familiar Principal. 1 Acdo. Núm. Exp. 1497/2021.

Cruz Vargas Magaly vs. Miranda Vázquez Julio César. Especial Familiar Inc. de Susp. de Pensión Alimenticia. 1 Acdo. en Incidente. Núm. Exp. 1055/2007 Inc. de Susp. de Pensión Alimenticia.

SOLO CONSULTA
SOLO CONSULTA
SOLO CONSULTA

Cuando Mondragón Marisol vs. González Montiel Miguel Ángel. Controversias del Orden Familiar Tomo II Principal. 2 Acdos. Núm. Exp. 2353/2024 Tomo II Principal.

Díaz Sánchez Tomás. Sucesorio Familiar Secc. Segunda. 1 Acdo. Núm. Exp. 1173/2016 Secc. Segunda.

Estrada Domínguez Eduardo Daniel vs. Juárez Gasca Giselle Edith. Controversias del Orden Familiar Tomo II Principal. 1 Acdo. Núm. Exp. 469/2021 Tomo II Principal.

Estrada López Lorena vs. Valencia Vázquez Carlos Gerardo. Controversias del Orden Familiar Vía de Apremio. 1 Acdo. en Incidente. Núm. Exp. 813/2019 Vía de Apremio.

Flores Morales Daniel vs. Daniela García Colín. Controversias del Orden Familiar Tomo II Inc. para Modificar el Régimen de Visitas y Convivencias. 1 Acdo. en Incidente. Núm. Exp. 1737/2015 Tomo II Inc. para Modificar el Régimen de Visitas y Convivencias.

García Guevara Mireya vs. Francisco Arturo Moreno Enríquez. Controversias del Orden Familiar Amparo 1383/2025. 2 Acdos. Núm. Exp. 1479/2006 Amparo 1383/2025.

García Vázquez Sergio. Juris. Voluntaria Familiar 1 Acdo. Núm. Exp. 799/2019.

Gil García Yazmín vs. Cruz León Juan Manuel. Controversias del Orden Familiar Inc. de Reincorporación de Menor. 1 Acdo. en Incidente. Núm. Exp. 1317/2018 Inc. de Reincorporación de Menor.

Gómez Pérez Héctor Ismael vs. Mendoza Dicante María de Los Ángeles. Especial Familiar 1 Acdo. Núm. Exp. 567/2022.

González Rodríguez Rosa María, su Sucesión. Sucesorio Familiar 1 Acdo. Núm. Exp. 2165/2024.

Gutiérrez Roa Javier. Sucesorio Familiar 1 Acdo. Núm. Exp. 195/2025.

Hamparzumian Dona Vedian Enrique Arturo. Sucesorio Familiar 1 Acdo. Núm. Exp. 743/2025.

Hernández Sandoval Miguel Ángel vs. Jiménez Castañeda Irma Angélica. Especial Familiar Inc. de Cancel. de Pensión Alimenticia. 1 Acdo. en Incidente. Núm. Exp. 895/2021 Inc. de Cancel. de Pensión Alimenticia.

Hidalgo Reygadas Jorge vs. Davison Elvira Vanessa Margaret. Especial Familiar audiencia. 1 Acdo. Núm. Exp. 273/2022 Tomo II Inc. de Fijación de Pensión Alimenticia, Gastos y Compensación.

Jiménez Tinajero Víctor Manuel vs. Mendicuti Poot Amalia Guadalupe. Div. Nec. Expedientillo. 1 Acdo. Núm. Exp. 875/1988.

Juárez Paredes Francisco. Sucesorio Familiar Secc. Tercera. 1 Acdo. Núm. Exp. 1691/2010 Secc. Tercera.

Lemus Trujillo Juana vs. Alejandro Camacho Santiago. Controversias del Orden Familiar Inc. de Cancel. de Pensión Alimenticia. 1 Acdo. en Incidente. Núm. Exp. 1427/2004 Inc. de Cancel. de Pensión Alimenticia.

Luna Solorio Brenda Isabel vs. Rodríguez Mayo Benjamín Alejandro. Especial Familiar Inc. para Regular Las Consecuencias Inherentes a la Disol. del Matrimonio. 1 Acdo. en Incidente. Núm. Exp. 759/2020 Inc. para Regular Las Consecuencias Inherentes a la Disol. de Matrimonio.

Macías Pascacio María Leticia. Sucesorio Familiar 1 Acdo. Núm. Exp. 139/2020.

Martínez Colmenares Guadalupe, su Sucesión. Sucesorio Familiar Secc. Primera. 1 Acdo. Núm. Exp. 2915/2024.

Martínez Hernández María Guadalupe vs. Martínez Delgado Víctor Hugo. Controversias del Orden Familiar 1 Acdo. en Expedientillo. Núm. Exp. 325/2025 Expedientillo.

Martínez Ortega Leopoldo Manuel vs. Garrido Lazcano María Consuelo. Controversias del Orden Familiar 1 Acdo. Núm. Exp. 1769/2024.

Melquiades Salas Micaela vs. Juan Cruz García. Div. Nec. 1 Acdo. Núm. Exp. 1145/2006.

Mendoza Hidalgo Teresa. vs. Ávila Ramírez Alejandro. Alim. Comparec. 1 Acdo. Núm. Exp. 743/2011.

Millán González Silvia. Ord. Civil Familiar Tomo II Principal. 1 Acdo. Núm. Exp. 1639/2021 Tomo II Principal.

Mondragón Fernández César León. Sucesorio Familiar 2 Acdos. Núm. Exp. 503/2025.

Monroy Zamora Roberto vs. Vargas Martínez Laura Lizeth. Controversias del Orden Familiar 1 Acdo. Núm. Exp. 1475/2024.

Morales Cruz Ivonne vs. Braulio de la Paz Servando. Controversias del Orden Familiar Tomo II Principal. 1 Acdo. Núm. Exp. 2167/2024.

Moratto Quintana Norma Adriana vs. Recillas Silva Isidro. Controversias del Orden Familiar 1 Acdo. Núm. Exp. 1567/2024.

Moreno Nieves Ma Esperanza vs. Victoria Ramírez José y Reyes Moreno Rodrigo. Ord. Civil Familiar Expedientillo. 1 Acdo. Núm. Exp. 3704/2024.

Morgado Barrios Blanca Estrella vs. Pérez Morgado José Roberto. Controversias del Orden Familiar Inc. de Cambio de Guarda y Custodia. 2 Acdos. Núm. Exp. 751/2023 Inc. de Cambio de Guarda y Custodia.

Ocegueda Ochoa Alfredo. Sucesorio Familiar Inc. de Oposición Al Inventario y Avaluo II. 1 Acdo. en Incidente. Núm. Exp. 1591/2017 Inc. de Oposición Al Inventario y Avaluo II.

Padilla Rojas Ana Karen vs. Reveles Blancas Uriel. Especial Familiar 1 Acdo. Núm. Exp. 1711/2019.

Pérez y González María del Rosario Susana. Sucesorio Familiar 1 Acdo. Núm. Exp. 461/2024.

Ramírez Guadarrama Virginia. Sucesorio Familiar 1 Acdo. Núm. Exp. 545/2025.

Ramírez Menes Keyra Quetzal vs. Torres Galván Enrique Ismael. Controversias del Orden Familiar Tomo II Principal. 3 Acdos. Núm. Exp. 2683/2024 Tomo II Principal.

Ramos Bañuelos Caritina. Sucesorio Familiar Secc. Segunda. 1 Acdo. Núm. Exp. 133/2024 Secc. Segunda.

Ramos López María Fernanda vs. Gutiérrez Aguilar Rsuini Uri. Controversias del Orden Familiar 1 Acdo. Núm. Exp. 1485/2024.

Ramos Rebollar Ma. Luisa. Sucesorio Familiar Expedientillo. 1 Acdo. en Expedientillo. Núm. Exp. 1109/2019.

Reyes Hernández Ricardo su Sucesión. Sucesorio Familiar Amparo 386/2025. 1 Acdo. Núm. Exp. 2999/2024 Amparo 386/2025.

Reyes Hernández Ricardo su Sucesión. Sucesorio Familiar Secc. Cuarta. 3 Acdos. Núm. Exp. 2999/2024 Secc. Cuarta.

Rivera González Israel su Sucesión. Sucesorio Familiar 1 Acdo. Núm. Exp. 477/2025.

Rojas Bosada Candy vs. Solís García Arturo. Controversias del Orden Familiar Regulariza y Turno. 1 Acdo. Núm. Exp. 1619/2017.

Romero Nájera María de Lourdes vs. Zarco González José Artemio. Especial Familiar Inc. de Devolución de Pensión Alimenticia Indebidamente Cobrada II. 1 Acdo. en Incidente. Núm. Exp. 799/2023 Inc. de Devolución de Pensión Alimenticia Indebidamente Cobrada II.

Romero Nájera María de Lourdes vs. Zarco González José Artemio. Especial Familiar Tomo II del Inc. para Regular Las Consecuencias Inherentes a la Disol. del Matrimonio. 1 Acdo. en Incidente. Núm. Exp. 799/2023 Tomo II del Inc. para Regular Las Consecuencias Inherentes a la Disol. del Matrimonio.

Roque Ramírez José. Sucesorio Familiar 1 Acdo. Núm. Exp. 45/2026.

Saldaña Harlow Adalberto. Sucesorio Familiar 1 Acdo. Núm. Exp. 639/2025.

Salgado López Diego. Juris. Voluntaria Familiar Tomo II Principal. 1 Acdo. Núm. Exp. 1391/2019 Tomo II Principal.

Samperio Trapala Antonio Eliseo su Sucesión. Sucesorio Familiar Inc. de Oposición Al Proyecto de Partición. 1 Acdo. en Incidente. Núm. Exp. 2963/2024 Inc. de Oposición Al Proyecto de Partición.

Sarrelangue López Clara Elena. Sucesorio Familiar Secc. Primera. 1 Acdo. Núm. Exp. 2641/2024.

Segura Garduño Felipe su Sucesión. Sucesorio Familiar 1 Acdo. Núm. Exp. 3153/2024.

Soriano Pérez Ángel Mauricio vs. Flores Velázquez Cristina. Controversias del Orden Familiar Expedientillo. 1 Acdo. Núm. Exp. 1863/2017.

Stamatio Mayorga Diana Isabel vs. De la Vega Garduño Carlos Alberto. Especial Familiar Inc. de Incremento y Actual. de Pensión Alimenticia No Pagada Conforme Al Artículo 311 del Cód. Civil. 2 Acdos. en Incidente. Núm. Exp. 2263/2016 Inc. de Incremento y Actual. de Pensión Alimenticia Vencida y No Pagada.

Toledo Trinidad Rogelio vs. Ramos Pérez Verónica Guadalupe. Especial Familiar 1 Acdo. Núm. Exp. 373/2021.

Vázquez Mancera Ximena Yunue vs. Contreras Montiel Ángel Daniel. Controversias del Orden Familiar 1 Acdo. en Expedientillo. Núm. Exp. 2071/2023 Expedientillo.

AUDIENCIA

Moreno Rangel Abraham su Sucesión. Aud. Sucesorio Familiar. 1 audiencia. Núm. Exp. 2387/2024.

Ramos Díaz Fernando vs. Rivera Hernández Montserrat. Aud. Controversias del Orden Familiar 1 Aud. en Incidente. Núm. Exp. 3627/2024 Inc. de Modificación.

SENTENCIAS INTERLOCUTORIAS

Martínez Meza Eusebia. Sucesorio Familiar Declaratoria de Herederos 1 Núm. Exp. 1757/2024

Razo Arellano Soledad. Sucesorio Familiar Declaratoria de Herederos 1 Sent. Inter. en Expedientillo. Núm. Exp. 1117/2024 Expedientillo

Rosas Alicia. Sucesorio Familiar Sent. Interl. en el Tomo II 1 Núm. Exp. 771/2022 Tomo II Secc. Primera

LA SECRETARIA DE ACUERDOS
LIC. CRISTINA CÓRDOBA GARCÍA

SOLO CONSULTA
SOLO CONSULTA
SOLO CONSULTA

SECRETARÍA "B"
ACUERDOS DEL 29 DE ENERO DEL 2026

Aguirre Ramírez Esmeralda vs. Diego Armando Marín Torrijos. Controversias del Orden Familiar 1 Acdo. Núm. Exp. 3546/2024.
Alducin e Hidalgo Terán Georgina Isabel vs. Cortinez Peñaloza Manuel. Especial Familiar 1 Acdo. en Incidente. Núm. Exp. 878/1996 Inc. de Ejecc. de Sentencia.
Armenta Deveaux José Agustín. Sucesorio Familiar Expedientillo. 1 Acdo. en Expedientillo. Núm. Exp. 218/2024 Expedientillo.
Arroyo y Eguiarte María Victoria. Juris. Voluntaria Familiar Rrc. 1 Acdo. Núm. Exp. 1450/2023 Principal.
Barreiro Pérez Jesús. Int. 1 Acdo. Núm. Exp. 1350/1998.
Barrios Villanueva Adán. Sucesorio Familiar 1 Acdo. en Expedientillo_Expediente_No_Conocido. Núm. Exp. 274/2024 Expedientillo.
Becerra Rojas Adriana Aeli. Sucesorio Familiar 1 Acdo. Núm. Exp. 1898/2024.
Bonfil Romero Jaime Gerardo vs. Peña Velarde Eva Graciela. Controversias del Orden Familiar 2 Acdos. Núm. Exp. 1182/2018 Tomo IV.
Cardoso Echeverría Donato su Sucesión. Sucesorio Familiar 1 Acdo. Núm. Exp. 2352/2024 Tomo II de la Secc. Primera.
Carranza Villegas Francisco. Controversias del Orden Familiar Tomo II. 1 Acdo. Núm. Exp. 1262/2019 Tomo Dos.
Castro Castro Irma Janet vs. Cruz Villareal Gerardo Cutberto. Controversias del Orden Familiar 1 Acdo. Núm. Exp. 712/2012.
Chávez Castañón Juan Alberto vs. Soto Rodríguez Ofelia. Especial Familiar Rrc. 2 Acdos. Núm. Exp. 140/2018 Tomo IV Principal.
Cortina Hidalgo Tomás, su Sucesión. Sucesorio Familiar 1 Acdo. Núm. Exp. 2664/2024.
Fernández Pulido Rosalba, su Sucesión. Sucesorio Familiar 1 Acdo. en Incidente. Núm. Exp. 3530/2024 Inc. Innominado.
Fiesco Valdemar Rosa Isela vs. José Antonio Gutiérrez Navarrete. Controversias del Orden Familiar Expedientillo. 1 Acdo. en Expedientillo. Núm. Exp. 374/2004.
Flores Reza Heriberto Feliciano. Sucesorio Familiar Rrc. 1 Acdo. en Otros. Núm. Exp. 1894/2024 Secc. Segunda.
Fragoso Serralde Romina Paola vs. Pérez López Luis Manuel. Especial Familiar 1 Acdo. Núm. Exp. 2168/2024 Vía de Apremio- 2.
Galán Cárdenas María Iraís. Sucesorio Familiar 2 Acdos. Núm. Exp. 96/2025.
García Medina María de Lourdes Claudia vs. Martínez Sánchez Luis Bernardo. Controversias del Orden Familiar 1 Acdo. en Incidente. Núm. Exp. 2894/2024 Bis. 1 Tomo II del Inc. de Cambio de Guarda y Custodia y Cancel. de Pensión Alimenticia.
González Aispuro María de la Luz vs. Uribe Martínez Luis Álvaro Francisco. Especial Familiar Rrc. 1 Acdo. en Incidente. Núm. Exp. 3426/2024 Inc. de Liquidación de Sociedad Conyugal.
Heredia Guadalupe Patricia. Sucesorio Familiar 2 Acdos. Núm. Exp. 566/2025.
Hernadez Velázquez María Elena. Sucesorio Familiar 3 Acdos. Núm. Exp. 46/2025.
Hernández Canales Marisol vs. Armando Patiño Prieto. Controversias del Orden Familiar 1 Acdo. Núm. Exp. 2136/2024.
Hernández Robles Rosa María y Otra vs. Ricardo Benito Antonio León. Controversias del Orden Familiar 1 Acdo. en Incidente. Núm. Exp. 450/2005 Inc. de Cancel. de Pensión Alimenticia (Jesús Elías).
León Ramírez Antonio vs. Ramírez Zárate Lucía. Especial Familiar Expedientillo. 1 Acdo. en Expedientillo. Núm. Exp. 1648/2023.
López Hernández María Aurelia vs. Mora Herrera Javier Malaquias. Controversias del Orden Familiar 1 Acdo. Núm. Exp. 1442/2023 Principal.
López López Guadalupe Raquel vs. Macías Santiago Cristian Michel. Ord. Civil Familiar 2 Acdos. Núm. Exp. 646/2025.
López Ortiz Juan. Sucesorio Familiar 1 Acdo. en Expedientillo_Expediente_No_Conocido. Núm. Exp. 1398/2024 Principal.
Lorenzo Orozco Yabel vs. Hurtado Delgado Ibis Alberto. Controversias del Orden Familiar Expedientillo. 1 Acdo. en Expedientillo. Núm. Exp. 652/2009 Bis. 1.
Maldonado Silva Jeanette. Juris. Voluntaria Familiar 1 Acdo. Núm. Exp. 1498/2023 Principal.
Martínez Morales Ricardo. Sucesorio Familiar 1 Acdo. Núm. Exp. 674/2025.
Martínez Rivera María Dolores vs. Menchaca Vargas Juan Manuel. Ord. Civil Familiar Expedientillo. 1 Acdo. en Expedientillo. Núm. Exp. 1442/2019.
Montes Velázquez Juan su Sucesión. Sucesorio Familiar 1 Acdo. Núm. Exp. 3336/2024.
Morales Villegas Juan vs. Bucio Flores María de Lourdes. Especial Familiar 1 Acdo. en Incidente. Núm. Exp. 2178/2024 Incente de Repos. de Autos II.
Moreno Sánchez Jazmín Pamela vs. Soto Sagredo Luis Enrique. Controversias del Orden Familiar 1 Acdo. Núm. Exp. 1500/2024.
Nájera Mora José Luis. Sucesorio Familiar 1 Acdo. Núm. Exp. 134/2025.
Núñez Zamora David. Sucesorio Familiar 1 Acdo. Núm. Exp. 1876/2017.
Ortega López Fernando vs. Laura Contreras Ortega. Especial Familiar Amparo 997/2025- I. 1 Acdo. Núm. Exp. 1350/2013 Amparo 997/2025- I.
Pancardo Durán Matilde Amanda vs. Anaya Velázquez Luis Fernando. Controversias del Orden Familiar Comparecencia Billete. 1 Acdo. Núm. Exp. 1934/2019 Tomo II.
Parada Butron Eduardo vs. Parada García María de la Paz. Controversias del Orden Familiar 1 Acdo. Núm. Exp. 1990/2024 Inc. de Reduc. de Pensión Alimenticia.
Pérez Palacios Rodríguez Samantha vs. Gómez Figueroa Sigfrido Ricardo. Especial Familiar 1 Acdo. en Incidente. Núm. Exp. 2876/2024 Inc. de Cancel. de Pensión Alimenticia.
Pérez Prado Florencio. Sucesorio Familiar 1 Acdo. Núm. Exp. 460/2025.
Pérez Rodríguez Julia Angélica vs. Morales Serrano Lorenzo. Controversias del Orden Familiar 1 Acdo. Núm. Exp. 1396/2017.
Peña Ochoa María de Lourdes, su Sucesión. Sucesorio Familiar 2 Acdos. Núm. Exp. 3514/2024 Tomo II de la Secc. Segunda.
Pérez Guerrero Antonio vs. Arias Solís Cynthia. Especial Familiar 1 Acdo. en Incidente. Núm. Exp. 2650/2024 Inc. de Disminución de Pensión.
Quevedo Suárez Martha Oliva vs. Carrera Altamirano Ricardo. Controversias del Orden Familiar 1 Acdo. en Incidente. Núm. Exp. 3030/2024 Inc. de Reduc. de Pensión Alimenticia del Menor R. E. C. Q.
Rocha López Karla Ivonne vs. Romero Jiménez José Roberto. Controversias del Orden Familiar 1 Acdo. en Incidente. Núm. Exp. 3114/2024 Inc. de Cancel. de Pensión Alimenticia.
Rodríguez Arrieta Gustavo Adolfo vs. Herrera García Ana Valeria. Especial Familiar 2 Acdos. Núm. Exp. 1632/2016 Tomo IV.
Rodríguez Axotla Leonor. Sucesorio Familiar Rrc. 1 Acdo. Núm. Exp. 556/2025.
Rodríguez Cisneros Mayra vs. Mendoza Cano Víctor Daniel. Controversias del Orden Familiar 1 Acdo. Núm. Exp. 1610/2024.
Rodríguez Ortiz Teresa. Sucesorio Familiar Rrc. 1 Acdo. Núm. Exp. 484/2025.
Romano Álvarez Miguel vs. Vivar Reyes Gloria. Div. Incausado 1 Acdo. Núm. Exp. 726/2011.
Romero Arroyo Miguel. Sucesorio Familiar 1 Acdo. Núm. Exp. 304/2025.
Rosales Gallegos Alejandra vs. Angulo Hernández Edgar. Controversias del Orden Familiar Amparo 1121/2025. 1 Acdo. en Amparo. Núm. Exp. 464/2021 Amparo 1121/2025.
Salgado Plata María de la Luz. Sucesorio Familiar 1 Acdo. Núm. Exp. 580/2025.
Sánchez Alvarado Eduardo vs. Isabel Felipa Hernández Loeza. Ord. Civil Familiar 1 Acdo. en Incidente. Núm. Exp. 974/2009 Inc. de Ejecc. de Sentencia.
Sánchez Montalvo Manuel. Sucesorio Familiar 1 Acdo. en Expedientillo_Expediente_No_Conocido. Núm. Exp. 746/2023 Expedientillo.
Sánchez Rubio Gerardo. Sucesorio Familiar 1 Acdo. Núm. Exp. 788/2025.
Soriano Badillo Adarely vs. Ramírez López Miguel Ángel. Controversias del Orden Familiar 1 Acdo. en Incidente. Núm. Exp. 1448/2021 Inc. de Cambio de Guarda y Custodia Provisional.
Sosa Núñez Miguel Ángel y Norma Gabriela Aguilera Hernández. Especial Familiar 1 Acdo. en Incidente. Núm. Exp. 1476/2005 Vía de Apremio II.
Tirado Calderón Pablo vs. Sucesorio Familiar Expedientillo. 4 Acdos. Núm. Exp. 766/1991 Tomo III.
Tlaxcalteco García José Fidel. Sucesorio Familiar 1 Acdo. Núm. Exp. 2708/2024 Secc. Cuarta.
Trejo García Gini Evelin vs. Sergio Nicolás Bautista. Alim. Comparec. Regulariza y Apersona. 1 Acdo. Núm. Exp. 1880/2010.
Valencia Verástegui Leslye vs. Valencia Márquez Elio. Controversias del Orden Familiar 2 Acdos. Núm. Exp. 1690/2024.

SOLO CONSULTA
SOLO CONSULTA
SOLO CONSULTA

Velasco Marañon Beatriz vs. González Aguilar Luis Jonathan. Controversias del Orden Familiar Dada en el Tomo II. 1 Acdo. Núm. Exp. 2888/2024 Tomo II.
Velázquez Baranda Alfredo vs. Prat del Rivero Viola Amparo. Especial Familiar 1 Acdo. Núm. Exp. 3180/2024 Tomo II.
Ververa Escalante Víctor Manuel. Sucesorio Familiar 1 Acdo. Núm. Exp. 32/2025 Secc. Segunda.
Villegas Jiménez Lorenzo. Sucesorio Familiar Rrc. 1 Acdo. Núm. Exp. 562/2024.
Zavala Arenas Érika Mercedes vs. Juan Manuel Rodríguez Baca. Controversias del Orden Familiar 1 Acdo. en Incidente. Núm. Exp. 1754/2015 Inc. de Cancel. de Pensión Alimenticia.
De la Rosa Hernández Gloria vs. Patiño Lemus Mario Alejandro. Especial Familiar Rrc. 1 Acdo. en Expedientillo. Núm. Exp. 1900/2023 Tomo II Inc. para Regular Las Consecuencias Inherentes Al Matrimonio.

AUDIENCIA

Crespo Luna Alberto. Aud. Sucesorio Familiar. 1 audiencia. Núm. Exp. 612/2025.
Huerta Vicartte Silvia. Aud. Sucesorio Familiar. 1 audiencia. Núm. Exp. 250/2025.
Pérez Chávez Cándido. Aud. Sucesorio Familiar. 1 audiencia. Núm. Exp. 116/2025.
Ramírez Moreno Liliana vs. Ron Delgado Roberto. Platica Controversias del Orden Familiar 1 Aud. en Expedientillo. Núm. Exp. 3262/2024 Expedientillo.

SENTENCIAS INTERLOCUTORIAS

Bello García Rosa María. Sucesorio Familiar Declaratoria de Herederos 1 Núm. Exp. 184/2025
Reyes Méndez Fidel. Sucesorio Familiar Declaratoria de Herederos 1 Núm. Exp. 370/2025

LA SECRETARIA DE ACUERDOS
LIC. REBECA RODRÍGUEZ CALDERÓN

TRIGÉSIMO SEGUNDO DE LO FAMILIAR

SECRETARÍA "A"
ACUERDOS DEL 29 DE ENERO DEL 2026

Aguilar Palacios Diana vs. Rojas Velázquez Luis Alberto. Controversias del Orden Familiar Jc. 1 Acdo. Núm. Exp. 1697/2023.
Albarrán Ortega Luis. Sucesorio Familiar Jc Acept. de Cargo de Albacea. 1 Acdo. en Incidente. Núm. Exp. 437/2022 Inc. de Remoción de Albacea.
Alpide Corona Concepción. Sucesorio Familiar Jc. 1 Acdo. Núm. Exp. 49/2019.
Aragón Salinas Zithnea de la Cruz. Sucesorio Familiar de Oxxo Y. 1 Acdo. en Otros. Núm. Exp. 1461/2012 Distribución de Frutos.
Arestegui Domínguez Alfredo Bernardo su Sucesión. Sucesorio Familiar. 1 Acdo. Núm. Exp. 841/2025.
Azpitarte Martínez Nardy Belén vs. Noé Maqueda Ugalde. Controversias del Orden Familiar Jc. 1 Acdo. Núm. Exp. 1141/2020.
Añorve Guillén María del Rocío su Sucesión. Sucesorio Familiar Jc. 2 Acdos. Núm. Exp. 459/2025.
Barrón Cabrera Patricia vs. José Luis Rivera Cabrera. Especial Familiar Jc. 1 Acdo. Núm. Exp. 1253/2009.
Buendía Vivas Adolfo. Sucesorio Familiar Jc. 1 Acdo. Núm. Exp. 165/2025.
Camarillo Gutiérrez Felipe su Sucesión. Sucesorio Familiar Jc. 1 Acdo. Núm. Exp. 21/2026.
Campos Cervantes Estela de la Luz su Sucesión. Sucesorio Familiar Jc. 1 Acdo. Núm. Exp. 677/2025.
Castañeda Garcia Rodolfo su Sucesión. Sucesorio Familiar M. 1 Acdo. Núm. Exp. 481/2025.
Castillo Domínguez Josefina vs. Reséndiz Dorantes Mario. Controversias del Orden Familiar Entrega de Billetes. 1 Acdo. Núm. Exp. 1943/2024.
Chávez Sarabia Fidel Ernesto su Sucesión. Sucesorio Familiar Jc. 1 Acdo. Núm. Exp. 555/2025.
Cortés Castillo Carmen Daniela vs. Hernández Moreno Horacio. Controversias del Orden Familiar Jc. 1 Acdo. en Expedientillo. Núm. Exp. 1821/2024.
Cruz Maldonado Sandra Gabriela vs. Gerardo Cruz Juan Antonio. Controversias del Orden Familiar de Juan Antonio Y. 2 Acdos. Núm. Exp. 1417/2024.
Cruz Martínez Enrique su Sucesión. Sucesorio Familiar M. 1 Acdo. Núm. Exp. 3103/2024 Cuarta Sección.
Cuevas Moreno Eduardo. Juris. Voluntaria Familiar Jc. 1 Acdo. Núm. Exp. 169/2021.
Delgado Marinez Mónica Belem vs. Violante Cedeno Fernando. Ord. Civil Familiar Llegada de Autos del Aj Y. 1 Acdo. Núm. Exp. 29/2026.
Domínguez Pérez Ana Cristina vs. Briones Reyes Martín. Controversias del Orden Familiar Jc. 1 Acdo. en Incidente. Núm. Exp. 291/2017 Inc. de Cambio de Guarda y Custodia.
Elean Cerezo y Trejo Abdón Alejandro, su Sucesión. Sucesorio Familiar Jc Expedientillo. 1 Acdo. Núm. Exp. 3047/2024.
Espinosa Madero Estela vs. Ramón Guzmán Samuel. Controversias del Orden Familiar de la Actora Y. 1 Acdo. Núm. Exp. 1195/2021.
Estrada Juárez David su Sucesión. Sucesorio Familiar de David, Nombramiento de Albacea Y. 2 Acdos. Núm. Exp. 637/2018.
Fernández Álvarez Leticia su Sucesión. Sucesorio Familiar de Germán Y. 1 Acdo. Núm. Exp. 561/2025.
Flores Santoyo Jorge Armando. Juris. Voluntaria Familiar M. 1 Acdo. Núm. Exp. 113/2023.
García Torres Trinidad su Sucesión. Sucesorio Familiar Jc. 1 Acdo. Núm. Exp. 633/2025.
González Guerrero Agustín vs. García Zárate Guadalupe su Sucesión. Ord. Civil Familiar Estarse e 7161. 1 Acdo. Núm. Exp. 532/2025 Ord. Civil. Otorg. y Firma de Escritura Acumulado a la Suc. a Bienes de García Zárate.
González Sánchez Víctor Manuel su Sucesión. Sucesorio Familiar. 1 Acdo. Núm. Exp. 15/2026.
González Díaz del Castillo María de la Luz y Emir Ángel Gerardo Castro Dupeyron. Ord. Civil Familiar M. 1 Acdo. en Incidente. Núm. Exp. 621/1997 Inc. de Reduc. de Pensión Alimenticia (Digitalizado Sin Registros) Escrito 22- Ago- 01.
Hernández Aguilar Valentín Román vs. Ferrer Alcaraz Mirna Araceli. Ord. Civil Familiar M. 1 Acdo. en Incidente. Núm. Exp. 213/2012 Inc. de Fijación de Pensión Alimenticia.
Huerta Álvarez Alfredo su Sucesión. Sucesorio Familiar Jc Pasa Sentencia. 1 Acdo. Núm. Exp. 85/2025.
López Ramírez María Marta Antonia su Sucesión. Sucesorio Familiar de Milagros Y. 1 Acdo. Núm. Exp. 1627/2023.
López Rojas Patricia vs. Mejía Rodríguez Jesús Miguel. Controversias del Orden Familiar M. 1 Acdo. Núm. Exp. 2019/2024.
Martínez Galicia Lourdes Karina vs. Tego Pulido Yamil. Ord. Civil Familiar Jc. 1 Acdo. Núm. Exp. 711/2025.
Martínez Hernández Jéssica. Juris. Voluntaria Familiar de Jéssica Y. 1 Acdo. Núm. Exp. 1535/2024.
Martínez López Socorro María del Carmen vs. Jiménez Carbajal Gilberto. Controversias del Orden Familiar Jc. 1 Acdo. Núm. Exp. 1063/2017 Tomo II.
Martínez Reza Marisol vs. Calzada Guzmán Francisco. Controversias del Orden Familiar Jc. 2 Acdos. en Incidente. Núm. Exp. 667/2010 Primer Inc. de Cancel. de Pensión Alimenticia.
Mateos Cuevas Mafalda Luz María su Sucesión. Sucesorio Familiar M. 1 Acdo. Núm. Exp. 655/2025.
Mayoral Ortiz Lilia vs. Arias Vargas Miguel Ángel. Alim. Comparec. Jc. 1 Acdo. Núm. Exp. 1313/2003.
Medina Cervantes Martina Gabriela su Sucesión. Sucesorio Familiar Jc. 1 Acdo. Núm. Exp. 683/2025.
Molina García Juan Trinidad su Sucesión. Sucesorio Familiar. 1 Acdo. Núm. Exp. 777/2025.
Moreno Araujo Jesús Ricardo su Sucesión. Sucesorio Familiar 1 Acdo. Núm. Exp. 625/2025.
Moreno Bustamante Agustina su Sucesión. Sucesorio Familiar Requerimiento Sala e 8676. 2 Acdos. Núm. Exp. 693/2025.
Mosqueda Hernández Margarita vs. Mejía Martínez Raúl. Especial Familiar Jc Expedientillo. 1 Acdo. en Incidente. Núm. Exp. 3597/2024 Inc. de Liquidación de la Sociedad Conyugal.
Munguía García Arturo. Sucesorio Familiar M. 1 Acdo. en Expedientillo. Núm. Exp. 367/2021.
Muñeton Benítez José Manuel vs. Gutiérrez Torres María de la Luz. Ord. Civil Familiar M. 1 Acdo. en Incidente. Núm. Exp. 893/2024 Tercer Inc. de Liquidación de Sociedad Conyugal.
Orozco Arce María del Carmen su Sucesión. Sucesorio Familiar Jc. 1 Acdo. Núm. Exp. 3415/2024.
Ortega García Óscar. Juris. Voluntaria Familiar Jc. 1 Acdo. en Otros. Núm. Exp. 379/2004 Segundo Tomo.
Ortega Sanabria Rosa María su Sucesión. Sucesorio Familiar Aclaración e Dada. 1 Acdo. Núm. Exp. 457/2025.
Pagaza Rodríguez María Magdalena su Sucesión. Sucesorio Familiar de Manuel Y. 1 Acdo. Núm. Exp. 2041/2024.

SOLO CONSULTA
SOLO CONSULTA
SOLO CONSULTA

Parra de la Tijera Luis Felipe y Parra de la Tijera Beatriz Eugenia vs. Parra de la Tijera Ignacio Eduardo. Ord. Civil Familiar Dada Nueva Cuenta/ Admisión Inc. Y. 3 Acdos. Núm. Exp. 391/2025 Principal Incio Ante Notario Inc. de Remoción de Albacea.

Pérez Alba María Dolores Eugenia vs. Ortega Pérez José Arturo. Especial Familiar Jc. 1 Acdo. Núm. Exp. 1999/2015.

Pérez Magaña Brenda Lorena vs. Ortega Zepeda Jonathan. Controversias del Orden Familiar Ratificación, Se Ordena Citación a Sent. Y. 1 Acdo. Núm. Exp. 325/2025 Inc. Modificación Convivencia.

Quezada Manjarrez Ramona su Sucesión. Sucesorio Familiar Jc Pasa Sentencia. 1 Acdo. Núm. Exp. 1/2025.

Ramos Navarrete Rogelio, su Sucesión. Sucesorio Familiar 2 Acdos. Núm. Exp. 3329/2024.

Ramos Ramírez Benito su Sucesión. Sucesorio Familiar. 1 Acdo. Núm. Exp. 47/2026.

Ramos Romero María Elena vs. Barranco Torres Gerardo. Especial Familiar de María Elena Y. 1 Acdo. Núm. Exp. 583/2017 Inc. de Liquidación de la Sociedad Conyugal.

Resendis Olvera Rafael su Sucesión. Sucesorio Familiar 1 Acdo. en Otros. Núm. Exp. 153/2024 Segunda Sección.

Reyes Campos Alma Betina vs. Rodríguez Ramírez Joaquín. Alim. Comparec. Jc Expedientillo. 1 Acdo. Núm. Exp. 1157/2011.

Reyes Torres José Fidel su Sucesión. Sucesorio Familiar Jc Pasa Sentencia. 1 Acdo. Núm. Exp. 617/2025.

Roa Núñez José Roberto vs. Peña Lara Brenda Karina. Controversias del Orden Familiar Jc. 1 Acdo. Núm. Exp. 2783/2024 Principal.

Rodríguez Fermín Faustino. Sucesorio Familiar Requerimiento Sala e 8255. 1 Acdo. en Cuadernillo. Núm. Exp. 1521/2005 Inc. de Remoción de Albacea.

Rodríguez Hernández Jair vs. Segura Martínez Nancy. Controversias del Orden Familiar Comparecencia Y. 1 Acdo. Núm. Exp. 1477/2024.

Ruíz Esparza Arce Helios su Sucesión. Sucesorio Familiar 1 Acdo. en Otros. Núm. Exp. 465/2025 Segunda Sección.

Saavedra Rodríguez María de Jesús su Sucesión. Sucesorio Familiar M. 1 Acdo. Núm. Exp. 1969/2024.

Salinas Becerril Yosa Ganhdi vs. Nájera García Vicente. Ord. Civil Familiar Jc. 1 Acdo. Núm. Exp. 33/2026.

Sámano Cortés Mónica y Campos Salcedo Jesús Ricardo. Juris. Voluntaria Familiar Jc. 1 Acdo. Núm. Exp. 543/2025.

Sánchez Hernández José Gerardo su Sucesión. Sucesorio Familiar de la Albacea Y. 1 Acdo. Núm. Exp. 135/2025 Segunda Seccion.

Sanvicente Gutiérrez Nayeli vs. Olguín Antonio Alejandro. Controversias del Orden Familiar de Ana Yasmín Y. 1 Acdo. Núm. Exp. 1919/2024.

Tamariz Seippel Rodrigo. Juris. Voluntaria Familiar M. 1 Acdo. Núm. Exp. 1975/2024.

Uribe Jasso Esther Irene su Sucesión. Sucesorio Familiar. 2 Acdos. Núm. Exp. 785/2025.

Urueste López María Tomasa su Sucesión. Sucesorio Familiar M. 2 Acdos. en Expedientillo. Núm. Exp. 2853/2024.

Valverde Sosa Miguel Eduardo vs. Hernández Toto Verónica. Controversias del Orden Familiar M. 1 Acdo. Núm. Exp. 1647/2022.

Vázquez Alarid Lissette vs. Rubín Ruíz Rogelio Israel. Controversias del Orden Familiar Jc. 1 Acdo. Núm. Exp. 1915/2017.

Vega Velázquez Maurilia su Sucesión. Sucesorio Familiar Jc Aud. 790. 1 Acdo. Núm. Exp. 531/2025.

Velasco Sánchez Natanael vs. Sevilla Ordóñez Diana Guadalupe. Ord. Civil Familiar Jc. 1 Acdo. Núm. Exp. 41/2026.

Zamudio Cortés Gerardo Julián su Sucesión. Sucesorio Familiar audiencia. 1 Acdo. Núm. Exp. 519/2025.

De Luis Alcalá Marbella Concepción su Sucesión. Sucesorio Familiar Jc. 1 Acdo. Núm. Exp. 249/2025.

NO PUBLICADOS

Dellepiani Catherine Andrea vs. Hernández Carrasco José Guillermo. Ord. Civil Familiar Informe e 5710. 2 Acdos. Núm. Exp. 3671/2024 Inc. de Pensiones Vencidas No Pagadas.

Escobedo Palafox María Luisa. Sucesorio Familiar Estarse e 0865. 1 Acdo. en Otros. Núm. Exp. 1297/2006 Secc. IV.

González Guerrero Agustín vs. García Zárate Guadalupe su Sucesión. Ord. Civil Familiar Dilig. Emplaz. e 1382. 1 Acdo. Núm. Exp. 532/2025 Ord. Civil. Otorg. y Firma de Escritura Acumulado a la Suc. a Bienes de García Zárate.

Hernández Arenas Georgina y Hernández Rolda Alfredo. Juris. Vol. Jc. 1 Acdo. Núm. Exp. 1859/2011.

Mendoza Moreno María de Lourdes vs. Gustavo Castro Arcos. Controversias del Orden Familiar Jc. 1 Acdo. Núm. Exp. 839/2003.

Reyes Sosa Adriana vs. Marcial Quintana Héctor. Controversias del Orden Familiar No Ampara Ni Protege e 8522. 1 Acdo. Núm. Exp. 1095/2024.

Trejo Gómez Caludia vs. Iniestra Álvarez Silviano. Controversias del Orden Familiar Remisión Exp. Digital e 5867. 1 Acdo. en Expedientillo. Núm. Exp. 451/2010 Principal.

Trejo Ibarra Carlos Ramón vs. Sánchez Ramírez Renata de Jesús. Especial Familiar Autr. e 7535. 2 Acdos. en Incidente. Núm. Exp. 1273/2014 Inc. de Modificación de Pensión Alimenticia.

Trejo Ibarra Carlos Ramón vs. Sánchez Ramírez Renata de Jesús. Especial Familiar Autr. e 1746. 1 Acdo. Núm. Exp. 1273/2014 Vía de Apremio (Siete).

Yáñez López Mariana Maricela vs. Miguel Alfonso López Aguilar y Otros. Controversias del Orden Familiar Cump. de Ejecutoria. 1 Acdo. en Cuadernillo. Núm. Exp. 507/2020 Amparo 997/2024- III Promov. por Yáñez López Mariana Maricela.

AUDIENCIA

Carrasco Santillán Felipe. Aud. 801 Sucesorio Familiar. 1 Aud. en Expedientillo. Núm. Exp. 1839/2022.

SENTENCIAS INTERLOCUTORIAS

Saucedo Griffith Michael David vs. Orozco Castro Miriam del Inmaculado Corazón. Especial Familiar Sent. Interl. 1 Sent. Inter. en Incidente. Núm. Exp. 3305/2024 Inc. de Excepción de Cosa Juzgada

EL SECRETARIO DE ACUERDOS
LIC. ERNESTO VILLARREAL TÉLLEZ

SECRETARÍA "B"
ACUERDOS DEL 29 DE ENERO DEL 2026

Báeza Díaz Salvador. Sucesorio Familiar F. 1 Acdo. Núm. Exp. 390/2021.

Báeza Díaz Salvador. Sucesorio Familiar 1 Acdo. Núm. Exp. 390/2021 Segunda Sección.

Benumea Castillo María del Pilar vs. Eduardo Francisco Cárdenas García. Controversias del Orden Familiar F. 2 Acdos. en Incidente. Núm. Exp. 1584/2007 Inc. de Cesación de Pensión Alimenticia Dos.

Bravo Yáñez Hilaria Beatriz vs. Arroyo Luna Felipede Jesús. Especial Familiar Resolución Recurso de Revisión. 1 Acdo. en Amparo. Núm. Exp. 886/1993 837/2025-1.

Calderón García Elvira. Sucesorio Familiar 1 Acdo. Núm. Exp. 302/2015 Cuarta Secc. Tomo II.

Cantú Melchor David su Sucesión. Sucesorio Familiar 1 Acdo. Núm. Exp. 354/2025.

Carbajal Ávalos Rodrigo vs. García Hernández Yareli Naomi. Controversias del Orden Familiar Principal. 1 Acdo. Núm. Exp. 58/2024.

Ceballos Almanza Francisco Javier vs. Fernández Lailzon Viridiana. Controversias del Orden Familiar 2 Acdos. Núm. Exp. 2084/2024.

Cortés Córdova Mayra. Juris. Voluntaria Familiar. 1 Acdo. Núm. Exp. 266/2014.

Dergal Márquez Lauro José su Sucesión. Sucesorio Familiar Admisión de Recurso de Revisión. 1 Acdo. en Amparo. Núm. Exp. 2534/2024 1045/2025.

Díaz Contreras Piedras Carlos Manuel vs. Hernández López Adriana. Especial Familiar Inc. de Rendición de Ctas. 3. 3 Acdos. en Incidente. Núm. Exp. 3578/2024 Inc. de Rendición de Ctas. II.

Domínguez Noriega Verónica vs. Guzmán González Juan Carlos. Controversias del Orden Familiar Requerimiento de Sala. 1 Acdo. Núm. Exp. 655/2023.

Duarte Cabeza José Luis vs. Fernández Martínez Susana. Especial Familiar 2 Acdos. Núm. Exp. 3072/2024 Inc. de Disol. de Copropiedad.

Escobar Chávez Juan Adolfo su Sucesión. Sucesorio Familiar. 1 Acdo. Núm. Exp. 818/2025.

Escobar Pérez Leobardo su Sucesión. Sucesorio Familiar F. 1 Acdo. Núm. Exp. 768/2024.

Esquivel Orozco Mario su Sucesión. Sucesorio Familiar F. 1 Acdo. Núm. Exp. 42/2026.

Fernández Saucedo María Elena vs. Pozo Gándara Francisco Luis. Controversias del Orden Familiar F. 1 Acdo. Núm. Exp. 1286/2019.

Flores Maldonado Yeze Fernando vs. Hernández Tapia Evelyn Lucero. Controversias del Orden Familiar 1 Acdo. en Expedientillo. Núm. Exp. 1146/2022 Expedientillo.

Flores Salgado Rosalía Waldina. Int. Secc. Primera. 1 Acdo. Núm. Exp. 504/1993.

Fuentes de la Torre Jorge Aurelio vs. No Hay. Sucesorio Familiar 1 Acdo. en Incidente. Núm. Exp. 1300/2008 Bis. 3 Inc. de Adición Al Inventario.

SOLO CONSULTA
SOLO CONSULTA
SOLO CONSULTA

Fuentes de la Torre Jorge. Sucesorio Familiar 1 Acdo. en Incidente. Núm. Exp. 1300/2008 Inc. de Oposición a la Distr Bimes de Ingresos de Noviembre y Diciembre del 2025.
González Garnica Ignacio. Sucesorio Familiar 1 Acdo. en Cuadernillo. Núm. Exp. 744/2021 Segunda Sección.
González Quezada Tomasa su Sucesión. Sucesorio Familiar F. 1 Acdo. Núm. Exp. 454/2024.
González Salinas Juan Alberto su Sucesión. Sucesorio Familiar F. 1 Acdo. Núm. Exp. 742/2025.
González Santillán Óscar vs. Castelán Rodríguez Miriam. Especial Familiar 1 Acdo. en Incidente. Núm. Exp. 1172/2020 Inc. de Modificación de Régimen de Visitas y Convivencias.
Gutiérrez Delgado María del Refugio vs. Guerrero Gutiérrez Víctor Manuel y Guerrero Gutiérrez Arturo. Juris. Voluntaria Familiar 1 Acdo. Núm. Exp. 378/2025.
Herrera Quiroz Sergio Iván vs. Pérez Álvarez Grisel. Controversias del Orden Familiar Requerimiento de Sala. 1 Acdo. Núm. Exp. 1868/2023.
Iracheta y Estruck Juan Carlos. Sucesorio Familiar. 1 Acdo. Núm. Exp. 598/2021.
J Arias María su Sucesión. Sucesorio Familiar 2 Acdos. en Expedientillo. Núm. Exp. 1008/2022.
Jiménez Armada Jéssica Aime vs. David Hernández Castellanos. Cont. Ord. Fam. 1 Acdo. Núm. Exp. 438/2012.
Jiménez Piña María de la Luz y/o María de la Luz Gildarda Jiménez Piña. Sucesorio Familiar F. 1 Acdo. en Incidente. Núm. Exp. 1042/2011 Inc. de Remoción de Albacea II.
Lezama Hernández Soledad vs. Galicia Rossini Jesús Adalberto. Controversias del Orden Familiar F. 1 Acdo. en Incidente. Núm. Exp. 2978/2024 Vía de Apremio.
Limón Escamilla José Roberto Enrique. Sucesorio Familiar F. 1 Acdo. Núm. Exp. 1348/2024.
López Martínez María Antonieta su Sucesión. Sucesorio Familiar. 1 Acdo. Núm. Exp. 804/2025.
López Moreno Montserrat vs. Trujilo Becerril Jorge Eduardo. Controversias del Orden Familiar 1 Acdo. Núm. Exp. 1368/2019.
López Moreno Montserrat vs. Trujilo Becerril Jorge Eduardo. Controversias del Orden Familiar 2 Acdos. en Incidente. Núm. Exp. 1368/2019 Inc. de Susp. de Régimen de Visitas y Convivencias.
Martínez Villa Ismael su Sucesión. Sucesorio Familiar. 1 Acdo. Núm. Exp. 46/2026.
Méndez Parra María. Int. F. 1 Acdo. Núm. Exp. 292/1990.
Montes Isunza Héctor Emilio vs. Fonseca Rodríguez Shalma Daniela. Controversias del Orden Familiar F. 2 Acdos. Núm. Exp. 1044/2022 Tomo II.
Morales Bringas Adela vs. Olivares Morales Eduardo. Especial Familiar Principal. 1 Acdo. Núm. Exp. 2744/2024.
Morales Bringas Adela vs. Olivares Morales Eduardo. Especial Familiar Inc. de Pensiones Vencidas y No Pagadas. 1 Acdo. en Incidente. Núm. Exp. 2744/2024 Inc. de Pensiones Vencidas No Pagadas.
Morales Rodríguez Hagen Ulises. Controversias del Orden Familiar F. 1 Acdo. Núm. Exp. 324/2024 Inc. de Guarda y Custodia.
Moreno y Suárez Gregorio su Sucesión. Sucesorio Familiar 1 Acdo. en Incidente. Núm. Exp. 620/2018 Inc. de Remoción de Albaceas Mancomunadas.
Ocampo Sánchez Verónica vs. Galicia Mosqueda Víctor Alfonso. Controversias del Orden Familiar G Rebeldia. 1 Acdo. Núm. Exp. 2548/2024.
Ortega Campos Marisol vs. López Lara Adolfo. Controversias del Orden Familiar 1 Acdo. en Expedientillo. Núm. Exp. 2102/2024 Actual 2025.
Ortega Peña Domingo su Sucesión. Sucesorio Familiar. 1 Acdo. Núm. Exp. 152/2025.
Ortiz Equihua Elsa Noemí vs. Bentran Calva Adrián. Controversias del Orden Familiar Inc. de Cambio de Guarda y Custodia. 1 Acdo. en Incidente. Núm. Exp. 1388/2017 Inc. de Cambio de Guarda y Custodia.
Otero y Báeza Rosa María Graciela su Sucesión. Sucesorio Familiar F. 1 Acdo. Núm. Exp. 702/2017.
Palacios Mejía Aurelio su Sucesión. Sucesorio Familiar 1 Acdo. Núm. Exp. 562/2025.
Palomares Reyes Víctor vs. Argumedo Gallardo Ingrid Yazmín. Especial Familiar 1 Acdo. en Incidente. Núm. Exp. 3526/2024 Inc. de Modificación de Guarda y Custodia, y Pensión Alimenticia.
Peñafiel Trejo Jéssica vs. Martínez Ríos Fernando. Especial Familiar F. 1 Acdo. en Expedientillo. Núm. Exp. 2218/2024.
Ramírez López Gabriela vs. Valle Jiménez Rubén. Ord. Civil Familiar 1 Acdo. Núm. Exp. 680/2025.
Raño Hernández Dolores su Sucesión. Sucesorio Familiar. 2 Acdos. Núm. Exp. 10/2026.
Reding Blase Sofía Cordelia vs. Soto Mellado Rafael Ángel. Especial Familiar Requerimiento de Sala. 1 Acdo. en Incidente. Núm. Exp. 1342/2010 Inc. de Remoción de Administrador de la Sociedad Conyugal.
Roa Romero Salvador. Sucesorio Familiar F. 1 Acdo. Núm. Exp. 518/2021.
Rojas y Aragón Enna Victoria su Sucesión. Sucesorio Familiar 1 Acdo. Núm. Exp. 804/2023 Inc. de Remoción de Albacea.
Rojo González Leislie Midori vs. Moreno Santa Cruz Fernando. Especial Familiar 1 Acdo. Núm. Exp. 1502/2018.
Rosas Camargo Alma Lizbeth vs. Maldonado Alcázar Carlos. Controversias del Orden Familiar 1 Acdo. en Incidente. Núm. Exp. 3278/2024 Inc. de Reduc. de Pensión Alimenticia.
Ruíz de Los Santos Liudith Gabriela vs. Espino Salazar Saúl. Ord. Civil Familiar F. 1 Acdo. Núm. Exp. 712/2025.
Sánchez Aguilar Irma vs. Guízar Saavedra Antonio. Juris. Voluntaria Familiar F. 1 Acdo. Núm. Exp. 332/2025 Inc. de Cancel. de Pensión Alimenticia.
Serrano García Ernesto. Sucesorio Familiar G Rebeldía. 1 Acdo. Núm. Exp. 182/2025.
Servín Licea César Daniel vs. Hernández Navarro Susana Elizabeth. Especial Familiar Estarse a Convenio. 2 Acdos. en Incidente. Núm. Exp. 568/2019 Tomo III Inc. de Guarda, Custodia Yt Pensión Alimenticia.
Sosa Pérez Graciela vs. Juan Ignacio Morales Javier. Controversias del Orden Familiar 1 Acdo. Núm. Exp. 436/2014.
Tello Aburto Amalia vs. Cruz Hernández Adrián. Ord. Civil Familiar F. 1 Acdo. Núm. Exp. 2422/2024.
Torres López María su Sucesión. Sucesorio Familiar 1 Acdo. Núm. Exp. 442/2024.
Torres Morales Primitivo vs. Castro Arévalo Carolina. Exh. Familiar 4. 4 Acdos. Núm. Exp. 2146/2022.
Tulteca Guerrero Jesús, su Sucesión. Sucesorio Familiar F. 1 Acdo. Núm. Exp. 3384/2024 Inc. de Remoción de Albacea 11 Agosto 25.
Vargas Elías Julia vs. Ninguno. Sucesorio Familiar F. 1 Acdo. en Incidente. Núm. Exp. 54/2025 Inc. de Remoción de Albacea.
Vera Romero Pedro. Sucesorio Familiar 1 Acdo. Núm. Exp. 956/2012 Inc. de Remoción de Albacea.
Victoriano Corral Eloína vs. Torres Landa Edgar. Controversias del Orden Familiar 1 Acdo. Núm. Exp. 454/2005 Inc. de Cancel. de Pensión Alimenticia 2.
Vilchis Mejía Edith vs. Rodríguez Franco Luis Fernando. Especial Familiar Dada Cuenta Cump. de Ejecutoria. 1 Acdo. Núm. Exp. 1384/2021.
Vilchis Mejía Edith vs. Rodríguez Franco Luis Fernando. Especial Familiar Cump. de Ejecutoria. 1 Acdo. en Amparo. Núm. Exp. 1384/2021 386/2025- VI.

NO PUBLICADOS

Crespo Tavera José Porfirio vs. Crespo Chavero Rafael y Crespo Chavero José Americo y Crespo Chavero María Elizabeth. Sucesorio Familiar. 1 Acdo. Núm. Exp. 652/2025.
González García Osiris Dinorah vs. Martínez Rodríguez Víctor Hugo. Controversias del Orden Familiar Dada Nueva Cuenta. 1 Acdo. Núm. Exp. 1314/2016 Bis. 1.
González García Osiris Dinorah vs. Martínez Rodríguez Víctor Hugo. Controversias del Orden Familiar Dada Nueva Cuenta. 1 Acdo. en Incidente. Núm. Exp. 284/2008 Inc. Cancel. y Reduc. de Pensión Alimenticia. Acumulado 1314/16.
González García Osiris Dinorah vs. Martínez Rodríguez Víctor Hugo. Controversias del Orden Familiar Dada Nueva Cuenta. 1 Acdo. Núm. Exp. 284/2008 Principal.
Mejía Paz Karina Marlene vs. Santos Yáñez José Luis. Controversias del Orden Familiar Ampara y Sobresee. 1 Acdo. en Amparo. Núm. Exp. 396/2020 Amparo 882/2024- I.
Rodríguez Domínguez Ernesto Leopoldo vs. Pastrana Sánchez Rosa María. Especial Familiar Queda Firme Auto que Desecho Demanda. 1 Acdo. en Amparo. Núm. Exp. 856/2022 594/2025- III.

AUDIENCIA

López Oviedo Angie Lizbeth vs. González Ruíz Aarón. Aud. Especial Familiar. 1 audiencia. Núm. Exp. 438/2020 Inc. de Restitución de Menor.
Pérez Morales Amparo su Sucesión. Aud. 801 C. P. C. Sucesorio Familiar. 1 audiencia. Núm. Exp. 258/2025.
Velasco García Ramón su Sucesión. Aud. 805 Sucesorio Familiar. 1 audiencia. Núm. Exp. 124/2025.

EL SECRETARIO DE ACUERDOS
LIC. OMAR CARDOZA MARTÍNEZ

SOLO CONSULTA
SOLO CONSULTA
SOLO CONSULTA

JUZGADOS CIVILES DE PROCESO ORAL

PRIMERO DE LO CIVIL DE PROCESO ORAL

SECRETARÍA "A"
ACUERDOS DEL 29 DE ENERO DEL 2026

Banco Monex, Sociedad Anónima, Institución de Banca Múltiple, Monex Grupo Financiero en su Carácter Única y Exclusivamente de Fiduciario del Fideicomiso Empresarial Irrevocable de Administración y Garantía Número F3443 vs. Esteban Ramírez Hernández y Rodríguez Méndez Gloria. Oral Mercantil 1 Acdo. Núm. Exp. 502/2025.
BBVA México Sociedad Anónima Institución de Banca Múltiple Grupo Financiero BBVA México vs. Llamas Camacho Arturo. Oral Mercantil Prevención. 1 Acdo. Núm. Exp. 35/2026.
Belmont Padilla Enrique vs. Escárcega Roland Yves R Poirier. Otros Oralidad Mercantil 2 Acdos. Núm. Exp. 213/2022.
Dace Appliances North América, Sociedad Anónima Promotora de Inversión de Capital Variable vs. Mecanismos Aplicados a Sistemas Erp, S.A. de C. V, Gerardo Alain Morales Martín, José Alberto Morales Martín. Oral Mercantil 3 Acdos. Núm. Exp. 166/2024.
De Abiega Pons Pablo y Domene Vivanco Juan José y Tierra Habitat, S.A. P. I. de C.V. vs. Casares Gutiérrez David y Moya Angeler Linares Antonio Daniel. Ejecutivo Mercantil Oral Mercantil 2 Acdos. en Amparo. Núm. Exp. 153/2023 Amparo 819/20025-Iii; Q. C. 263/2025.
González Mendoza José Manuel vs. Alzaga Morales Enrique y Gándara Torre Javier. Oral Mercantil 1 Acdo. Núm. Exp. 784/2025.
Secreto. Ejecutivo Mercantil 1 Acdo. Núm. Exp. 1258/2025.
Secreto. Ejecutivo Mercantil 1 Acdo. Núm. Exp. 1312/2025.
Secreto. Ejecutivo Mercantil 1 Acdo. Núm. Exp. 1357/2025.
Secreto. Ejecutivo Mercantil 1 Acdo. Núm. Exp. 710/2024.
Secreto. Ejecutivo Mercantil 2 Acdos. Núm. Exp. 592/2025.
Secreto. Ejecutivo Mercantil Acuerdo. 1 Acdo. Núm. Exp. 1333/2025.
Secreto. Ejecutivo Mercantil Desechamiento. 1 Acdo. Núm. Exp. 86/2026.
Secreto. Ejecutivo Mercantil Oral Mercantil Prevención. 2 Acdos. Núm. Exp. 71/2026.
Secreto. Ejecutivo Mercantil Prevención. 1 Acdo. Núm. Exp. 38/2026.
NO PUBLICADO
Sánchez Castillo Lourdes Amanda vs. Metaxchange Capital S.A. de C.V. Ejecutivo Mercantil Oral Mercantil Prevención. 1 Acdo. Núm. Exp. 83/2026.

EL SECRETARIO DE ACUERDOS
LIC. FRANCISCO NERI SÁNCHEZ

SECRETARÍA "B"
ACUERDOS DEL 29 DE ENERO DEL 2026

Banco Base S.A. Institución de Banca Múltiple Grupo Financiero Base vs. Lasercomputo S.A. de C.V. y Sandra Sánchez Arriaga. Ejecutivo Mercantil Oral Oralidad Mercantil 1 Acdo. Núm. Exp. 354/2020.
Benítez Nochebuena Nadia Maribel. Oral Civil 2 Acdos. en Amparo. Núm. Exp. 33/2026 Amparo 33-2026-III.
Brudifarma S.A. de C.V. vs. Distribuidora Raga S.A. de C.V. Oral Mercantil 1 Acdo. Núm. Exp. 362/2025.
Hernández Reséndiz Sabino Alejandro vs. Qualitas Compañía de Seguros S.A. de C.V. y Zurich Santander Seguros México Sa y Banco Santander México S.A., Institución de Banca Múltiple, Grupo Financiero Santander. Oral Mercantil Tomo II. 1 Acdo. Núm. Exp. 689/2019 Tomo II.
Martín Ordóñez Miguel Ángel vs. Sánchez Aceves Jaime Junior. Oral Mercantil Expedientillo. 2 Acdos. en Expedientillo. Núm. Exp. 785/2019 Expedientillo.
Montaño Flores Adriana Judith vs. López Zárate María. Oral Civil 1 Acdo. Núm. Exp. 455/2024.
Operadora Falcón, S.A. P. I. de C.V., Sofom, E. N. R vs. Cm Produzioni, S.A. P. I. de C.V. y Emanuele Pandolfin, También Conocido como Filippo y Pandolfini Filippo. Ejecutivo Mercantil Cuad. de Prov. Prec. 1 Acdo. en Otros. Núm. Exp. 1001/2025 Prov. Prec. por Actora.
Secreto. Ejecutivo Mercantil Requiere Documentos. 1 Acdo. Núm. Exp. 102/2026.
Secreto. Ejecutivo Mercantil Oral Mercantil 1 Acdo. Núm. Exp. 116/2024.
Secreto. Ejecutivo Mercantil Destrucción. 1 Acdo. Núm. Exp. 1346/2025.
Secreto. Ejecutivo Mercantil Destrucción. 1 Acdo. Núm. Exp. 1364/2025.
Secreto. Otros Oralidad Mercantil Expedientillo. 1 Acdo. en Expedientillo. Núm. Exp. 233/2024 Expedientillo.
Secreto. Ejecutivo Mercantil Destrucción. 1 Acdo. Núm. Exp. 347/2024.
Secreto. Ejecutivo Mercantil 1 Acdo. Núm. Exp. 470/2025.
Secreto. Ejecutivo Mercantil Cuad. de Prov. Prec. 1 Acdo. en Otros. Núm. Exp. 470/2025 Prov. Prec. por Actor.
Secreto. Ejecutivo Mercantil 1 Acdo. Núm. Exp. 485/2024.
Secreto. Ejecutivo Mercantil Cuad. de Prov. Prec. 1 Acdo. en Otros. Núm. Exp. 485/2024 Prov. Prec.
Secreto. Ejecutivo Mercantil Destrucción. 1 Acdo. Núm. Exp. 554/2025.
Secreto. Ejecutivo Mercantil 1 Acdo. Núm. Exp. 602/2025.
Secreto. Ejecutivo Mercantil Destrucción. 1 Acdo. Núm. Exp. 66/2026.
Secreto. Providencias Precautorias Mercantil 1 Acdo. Núm. Exp. 848/2025.
Secreto. Ejecutivo Mercantil 1 Acdo. Núm. Exp. 881/2025.
Secreto. Ejecutivo Mercantil Oral Mercantil Desechamiento. 1 Acdo. Núm. Exp. 90/2026.
Secreto. Oral Mercantil Desechamiento. 1 Acdo. Núm. Exp. 96/2026.

LA SECRETARIA DE ACUERDOS
LIC. KEILA SARAI ROSAS MARTHA

SECRETARÍA "C"
ACUERDOS DEL 29 DE ENERO DEL 2026

Banco Nacional de México, S.A. Integrante del Grupo Financiero Banamex vs. Castro Amaro Arturo. Ejecutivo Mercantil Oral Mercantil Acuerdo. 1 Acdo. Núm. Exp. 27/2024.
Banco Santander México Sa Institución de Banca Múltiple Grupo Financiero Santander México vs. Acuna Torres Carlos Aristóteles y Lezama Mendoza Jorge. Providencias Precautorias Mercantil Vista. 2 Acdos. Núm. Exp. 376/2024.
Banco Santander México, Sa, Ibm, Grupo Financiero Santander México vs. Inbdustrias Girca, S.A. de C.V. y Girault Cuevas Luis Eduardo. Oral Mercantil Acuerdo. 1 Acdo. Núm. Exp. 303/2025.
Cabrera Zamudio Humberto vs. Banco Santander México Sa Institución de Banca Múltiple Grupo Financiero Santander México. Oral Mercantil Acuerdo. 1 Acdo. Núm. Exp. 1001/2024.
Espinosa Bautista Hugo vs. Valdés Rivas Ángel. Ejecutivo Mercantil Oral Mercantil Aud. de Ley. 1 Acdo. Núm. Exp. 258/2025.
González de la Vega Anselmo vs. Suárez Delgado Martha. Medios Preparatorios Civil Acuerdo. 1 Acdo. Núm. Exp. 999/2025.
Hospirentas S.A. de C.V. vs. San Juan Mérida Juana Magdalena. Ejecutivo Mercantil Autr. Sicor. 1 Acdo. Núm. Exp. 1062/2025.
Marcos Levy Jacobo vs. García Aranda Frida Maribel y Santana Ruíz Miguel. Oral Mercantil Estese a Lo Dispuesto. 2 Acdos. Núm. Exp. 94/2026.
Portafolio de Negocios S.A. de C.V. Sofom E. R vs. Solar Ae México S.A. P. I. de C.V. y Méndez Platonoff Nicolás y Méndez Platonoff Diana y García Soriano Ricardo. Providencias Precautorias Mercantil Acuerdo. 1 Acdo. Núm. Exp. 1035/2025.
Quant Capital, S.A. de C.V., Sofom E. N. R vs. González Herrera Juan Manuel. Providencias Precautorias Mercantil Acuerdo. 1 Acdo. en Expedientillo. Núm. Exp. 564/2025 Expdllo. No Corresponde Con Los Datos del Exp.
Saade Zablah Ale Mohammad vs. Martínez Solano Refugio y Carmona Martínez Ivonne y Carmona Martínez Jorge y Carmona Martínez Marisol. Oral Civil Autorización. 2 Acdos. Núm. Exp. 52/2026.
Salazar Moreno Gloria Gisela vs. Rebeca Lozada Lucas. Oral Civil Requerimiento de Documentos. 1 Acdo. Núm. Exp. 97/2026.
Secreto. Ejecutivo Mercantil Acuerdo. 1 Acdo. Núm. Exp. 168/2025.
Secreto. Ejecutivo Mercantil Acuerdo. 1 Acdo. Núm. Exp. 351/2025.
Secreto. Ejecutivo Mercantil Desechamiento. 1 Acdo. Núm. Exp. 85/2026.
Secreto. Ejecutivo Mercantil Turnar. 1 Acdo. Núm. Exp. 989/2024.
SENTENCIA INTERLOCUTORIA
Hernández Muñoz Miguel Ángel vs. Gómez Trinidad Angélica y Margarita Trinidad Claudia. Ejecutivo Mercantil Sent. Interl. 1 Núm. Exp. 913/2024

EL SECRETARIO DE ACUERDOS
LIC. FRANCISCO NERI SÁNCHEZ

SOLO CONSULTA
SOLO CONSULTA
SOLO CONSULTA

SEGUNDO DE LO CIVIL DE PROCESO ORAL

SECRETARÍA "A"
ACUERDOS DEL 29 DE ENERO DEL 2026

Álvarez Figueroa Martha Patricia su Sucesión y Miranda Álvarez Mauricio y Miranda Álvarez Rodrigo vs. Axa Seguros S.A. de C.V. Oral Mercantil O. M. 2 Acdos. Núm. Exp. 261/2024.
Bañas S.A. de C.V. vs. Ibushak S.A. de C.V. Oral Mercantil Providencias. 1 Acdo. en Incidente. Núm. Exp. 14/2024.
Bittern S de R.L. de C.V. vs. Cresta del Valle S.A. de C.V. Oral Mercantil O. M. 1 Acdo. Núm. Exp. 880/2025.
Chino Callejas Ingrid Eileen vs. Morales Lara Isaías Ignacio su Sucesión. Oral Civil O. C. 2 Acdos. Núm. Exp. 558/2025.
Cisneros Sánchez Rosa Linda vs. Hernández Gutiérrez María del Carmen. Oral Civil O. C. 1 Acdo. Núm. Exp. 20/2026.
F3 Intermediarios Sapi de C.V. vs. Noriega Pastrana Elena Vanessa. Oral Mercantil O. M. 1 Acdo. Núm. Exp. 268/2025.
Fernández Vega Irene vs. Fernández Vega Luis Humberto. Oral Mercantil O. M. 1 Acdo. Núm. Exp. 1357/2025.
Jiménez Portillo Rafael vs. Pacheco Cabañas Ernesto Abel. Ejecutivo Mercantil Ejec. Merc. 1 Acdo. Núm. Exp. 1261/2025.
López Batalla Luis Javier vs. Vázquez Nolasco Manuel Alejandro. Ejecutivo Mercantil Ejec. Merc. 1 Acdo. Núm. Exp. 760/2024.
Martínez Vázquez Isaac vs. Bancoppel Sa Institución de Banca Múltiple. Oral Mercantil O. M. 2 Acdos. Núm. Exp. 794/2025.
Muñoz Buenrostro Luis Demetrio vs. Banca Afirme Sa Institución de Banca Múltiple Afirme Grupo Financiero. Oral Mercantil O. M. 1 Acdo. Núm. Exp. 834/2024.
Ocampo Medina Teresa Gricel vs. Banco Santander México Sa Institución de Banca Múltiple Grupo Financiero Santander México. Oral Mercantil O. M. Amp. Dir. 1 Acdo. Núm. Exp. 387/2025.
Pretmex S.A. de C.V. Sofom Enr vs. Servsat Communications S.A. de C.V. y Saucedo Salazar Marco Antonio y Plásticos Coinmex S.A. de C.V. Oral Mercantil O. M. 1 Acdo. Núm. Exp. 161/2025.
Ramos Cárdenas y González de Cosío María vs. Crece Centro Integral y Profesional, S. C. y Maya Behar José. Oral Mercantil O. M. 1 Acdo. Núm. Exp. 628/2025.
Reyes Galicia Sandra vs. Banco Azteca, S.A. Institución de Banca Múltiple. Oral Mercantil O. M. 1 Acdo. Núm. Exp. 331/2025.
Secreto. Ejecutivo Mercantil Oral Mercantil Ejec. Merc Oral. 1 Acdo. Núm. Exp. 1127/2025.
Secreto. Ejecutivo Mercantil Ejec. Merc. 1 Acdo. Núm. Exp. 1328/2025.
Secreto. Ejecutivo Mercantil Ejec. Merc. 1 Acdo. Núm. Exp. 438/2025.
Secreto. Ejecutivo Mercantil Ejec. Merc. 1 Acdo. Núm. Exp. 658/2025.
Secreto. Ejecutivo Mercantil Ejec. Merc. 1 Acdo. Núm. Exp. 807/2025.
Secreto. Ejecutivo Mercantil Ejec. Merc-Cuantía. 1 Acdo. Núm. Exp. 84/2026.
Secreto. Ejecutivo Mercantil Ejec. Merc-Cuantía. 1 Acdo. Núm. Exp. 87/2026.
Sistema de Crédito Automotriz S.A. de C.V. vs. Tosca López Ermilo. Ejecutivo Mercantil Ejec. Merc. 1 Acdo. Núm. Exp. 1020/2024.
Skatt Asesores Fiscales S.C. vs. Isas Morales Alejandro y Isas Asesores Fiscales Sc. Ejecutivo Mercantil Amp. Dir. 1 Acdo. Núm. Exp. 574/2025.
AUDIENCIA
Grupo Control Seguridad Privada Integral S.A. de C.V. vs. Ct6 A.C. Oral Merc Oral Mercantil. 1 Audiencia. Núm. Exp. 981/2025.
NO PUBLICADOS
Jvs Inc. México S.A. de C.V. vs. Grupo Sp del Caribe S de R.L. de C.V. Oral Merc Oral Mercantil. 1 Audiencia. Núm. Exp. 607/2024.
Ortiz Galindo María del Carmen vs. Seguros Banorte S.A. de C.V. Grupo Financiero Banorte. Oral Merc Oral Mercantil. 1 Audiencia. Núm. Exp. 684/2025.

LA SECRETARIA DE ACUERDOS
LIC. ROSA ANGÉLICA BLANCO TORO

SECRETARÍA "B"
ACUERDOS DEL 29 DE ENERO DEL 2026

Amextra Sofinco S.A. de C.V. S. F. C vs. Jiménez Rodríguez María del Rosario y García Ramírez Dolores Lilia. Ejecutivo Mercantil 1 Acdo. Núm. Exp. 1256/2025.
BBVA México Sa Institución de Banca Múltiple Grupo Financiero BBVA México vs. Logística Transporte y Pensión B&J S de R.L. de C.V. y Ramírez Enríquez Julián y Tovar González Brenda Idalia y Ramírez Nieto Julián. Oral Mercantil 1 Acdo. Núm. Exp. 1165/2025.
BBVA México, Sociedad Anónima, Institución de Banca Múltiple, Grupo Financiero BBVA México vs. Lucio Enrique Herrera y Bouchot y Herrera Bouchot Marcela. Oral Mercantil Sicor Actor. 3 Acdos. Núm. Exp. 1195/2025.
Distribuidora Liverpool S.A. de C.V. vs. Camacho Aguilar Rafael. Oral Mercantil Aut. 1 Acdo. Núm. Exp. 372/2025.
Factor Expres Sapi de C.V. Sofom Enr vs. Comercializadora Reseni S.A. de C.V. y Vector Casa de Bolsa S.A. de C.V. Ejecutivo Mercantil 1 Acdo. Núm. Exp. 1356/2025.
Fimecap S.A. de C.V. vs. Active Leasing S.A. de C.V. Oral Mercantil 1 Acdo. Núm. Exp. 925/2025.
Gómez Cortés Roberto vs. Galicia Rodríguez Rosalío. Oral Civil Sicor Actor. 1 Acdo. Núm. Exp. 1193/2025.
Guzmán Avendaño Mirna Violeta vs. Avendaño Alarcón Irma y Guzmán Guerrero José Santos. Oral Civil Notif José. 2 Acdos. Núm. Exp. 515/2023.
Jaimes López Alejandro vs. Comisión Federal de Electricidad Cfe y Cfe Distribución y Empresa Productiva Subsidiaria de la Comisión Federal de Electricidad y Cfe Suministrador de Servicios Básicos y Empresa Productiva Subsidiaria de la Comisión Federal de Electricidad y Responsable de Cfe Ssb en la Zona Comercial Coapa. Oral Mercantil 1 Acdo. Núm. Exp. 802/2025.
Nr Finance México S.A. de C.V. vs. Claudes Cortés Pastor. Ejecutivo Mercantil Aut. 1 Acdo. Núm. Exp. 1315/2025.
Rojas Martínez David vs. Afam Aboh Emmanuel. Ejecutivo Mercantil Nuev Ced. 3 Acdos. Núm. Exp. 442/2025.
Secreto. Ejecutivo Mercantil Oral Mercantil Prev. 1 Acdo. Núm. Exp. 82/2026.
Viajes Fama S.A. de C.V. vs. Elismart S.A. de C.V. Oral Mercantil Admisión. 1 Acdo. en Amparo. Núm. Exp. 782/2022 Amparo Directo.
AUDIENCIA
Fimecap S.A. de C.V. vs. Active Leasing S.A. de C.V. Oral Mercantil. 1 Audiencia. Núm. Exp. 925/2025.
Productos Vepe S.A. de C.V. vs. La Saint Luke School Of Medicine Sc. Oral Mercantil. 1 Audiencia. Núm. Exp. 975/2025.

LA SECRETARIA DE ACUERDOS
LIC. ROSA ANGÉLICA BLANCO TORO

SECRETARÍA "C"
ACUERDOS DEL 29 DE ENERO DEL 2026

Administración Allinone México, S. de R. L. de C.V. vs. Condominio Conjunto Residencial Livx y Condominio Residencial Livx, A.C. Juris. Voluntaria Mercantil 1 Acdo. Núm. Exp. 89/2026.
Altaltium Real Estate Solutions Sociedad Anónima de Capital Variable y Ortega y Ruíz de Chávez Rafael vs. Apreza Mejía Jesús. Jurisdiccción Voluntaria Oral Mercantil Admisorio. 1 Acdo. Núm. Exp. 6/2026.
Amextra Sofinco S.A. de C.V. S. F. C vs. García Ramírez Alberto Reynaldo y Santibañez Linares Erick. Ejecutivo Mercantil 1 Acdo. Núm. Exp. 1253/2025.
Auto Amecah S.A. de C.V. vs. Comercializadora y Logística Phi S.A. de C.V. y Nieto Valdez Lucía del Carmen. Ejecutivo Mercantil 1 Acdo. Núm. Exp. 1263/2025.
Bachoco S.A. de C.V. vs. Campos Lozada Mónica y Cabrera López Rolando y Cabrera Campos y Asociados Consultores Jurídicos S.C. y Juárez Castañeda Manuel. Otros Oralidad Mercantil Ine. 1 Acdo. Núm. Exp. 826/2025.
Benítez Nochebuena Nadia Maribel. Providencias Precautorias Mercantil 1 Acdo. en Amparo_Buscador. Núm. Exp. 33/2026 Amparo Loco.
Caracosa Movimiento Constructivo S.A. de C.V. vs. Jardín Guadalupano Sc. Otros Oralidad Mercantil Suspensión. 1 Acdo. 1 Acdo. en Amparo. Núm. Exp. 466/2023.
Carmona Plascencia Mónica Guadalupe vs. Super Abastos Centrales Comerciales S.A. de C.V. y Registro Público de la Propiedad y del Comercio de la Ciudad de México. Plenaria de Pos. Oralidad Civil Acta Aud. Prelim. 1 Acdo. Núm. Exp. 703/2022.
Coface Seguro de Crédito México S.A. de C.V. y Abbott Laboratories de México S.A. de C.V. vs. Lavkem Sapi de C.V. Otros Oralidad Mercantil Admisión. 1 Acdo. Núm. Exp. 36/2026.
Ford Credit de México, S.A. de C.V. Sofom E. R vs. Carranza Saucillo Silvia Belén. Ejecutivo Mercantil Oral Mercantil 1 Acdo. Núm. Exp. 1073/2025.

SOLO CONSULTA
SOLO CONSULTA
SOLO CONSULTA

Inmo Pra 35, S. R. L. de C.V. vs. Belleza Asiatica Momiji, S.A. de C.V. y Gómez Almaguer Hernán. Otros Oralidad Mercantil 1 Acdo. Núm. Exp. 786/2025.
Inmobiliaria Jam S.A. de C.V. vs. Inmobiliaria Zurex S.A. de C.V. y Garnica Silva José Armando. Medios Preparatorios Mercantil 1 Acdo. Núm. Exp. 102/2026.
Jaimes Jiménez Cyndi Vianney vs. Padrón Castillo Manuel su Sucesión. Proforma Oralidad Civil 1 Acdo. en Amparo. Núm. Exp. 459/2024 Amparo Directo.
Portafolio de Negocios S.A. de C.V. Sofom Er vs. Herrero Zermeño Pascual. Providencias Precautorias Mercantil 1 Acdo. Núm. Exp. 1286/2025.
Reynoso Gil Catalina vs. Banco Nacional de México Sa Integrante del Grupo Financiero Banamex y Tarjetas Banamex S.A. de C.V. Sofom Er Integrante del Grupo Financiero Banamex. Otros Oralidad Mercantil 1 Acdo. Núm. Exp. 536/2024.
Secreto. Ejecutivo Mercantil 1 Acdo. Núm. Exp. 103/2026.
Secreto. Ejecutivo Mercantil 1 Acdo. Núm. Exp. 39/2026.
Secreto. Ejecutivo Mercantil Inc. 1 Acdo. Núm. Exp. 699/2025.
Secreto. Ejecutivo Mercantil Desecha. 1 Acdo. Núm. Exp. 79/2026.
Secreto. Providencias Precautorias Mercantil 1 Acdo. Núm. Exp. 93/2026.
Seguros Inbursa Sa Grupo Financiero Inbursa vs. Arch Insurance Ok Limited Con Número de Registro Rgre 922 06 327402 y Axa Xl Insurance Company Uk Limited Con Número de Registro Rgre 889 05 326704 y Hannover Ruck Se Con Número de Registro Rgre 1177 15 299927 y Chaucer Insurance Company Dac Con Número de Registro Rgre 1283 22 C0000 y Sindicato Lloyd S Inigo 1301 Con Número de Registro Rgre 001 85 300001. Oral Mercantil 2 Acdos. Núm. Exp. 933/2025.
Socafi S.A. de C.V. vs. González López Yasmín y González Reyes Javier y López Cervantes Hilda. Ejecutivo Mercantil 1 Acdo. Núm. Exp. 1063/2025.
Vega Huerta Arturo vs. Flores Valente Humberto. Ejecutivo Mercantil 1 Acdo. Núm. Exp. 1233/2025.

LA SECRETARIA DE ACUERDOS
LIC. IMELDA HERNÁNDEZ VALENCIA

TERCERO DE LO CIVIL DE PROCESO ORAL

SECRETARÍA "A"
ACUERDOS DEL 29 DE ENERO DEL 2026

Aceros del Toro, S.A. de C.V. vs. Ims Encore Technology Solutions, S.A. de C.V. Oral Mercantil Auto. 1 Acdo. Núm. Exp. 81/2026.
Adelanto Express, S.A. de C.V. Sofom E. N. R vs. De la Cruz García María Guadalupe. Ejecutivo Mercantil Disposición. 1 Acdo. Núm. Exp. 753/2025.
Auto Amecah, S.A. de C.V. vs. Cortés Rivera Aarón Hernán y Pérez Romero Genaro Ernesto. Ejecutivo Mercantil Minuta. 1 Acdo. Núm. Exp. 721/2024.
Banco Covalto S.A. Institución de Banca Múltiple vs. Merc. K. Servicios S.A. de C.V. y @Cpp Control en Prevención de Perdidas S.A. de C.V. y Patrón Cisneros Jesús Leopoldo. Ejecutivo Mercantil Exhibe Billete de Depósito. 2 Acdos. Núm. Exp. 571/2025.
Banco Santander México, S.A., Institución de Banca Múltiple, Grupo Financiero Santander México vs. Esquivel Montañez Rogelio Enrique. Ejecutivo Mercantil Auto. 1 Acdo. Núm. Exp. 443/2025.
Banco Santander México, S.A., Institución de Banca Múltiple, Grupo Financiero Santander México vs. Jorge Alberto Salazar Pérez. Ejecutivo Mercantil Desecha Demanda. 1 Acdo. en Incidente. Núm. Exp. 293/2025.
BBVA Leasing México, Sociedad Anónima de Capital Variable vs. Grupo Educativo Alan C.V. S. C. Ejecutivo Mercantil 1 Acdo. Núm. Exp. 454/2025.
Benitez Nochebuena Nadia Maribel. Oral Mercantil por Enterado. 2 Acdos. en Amparo. Núm. Exp. 33/2026 Cuad. de Amp. 33-2026.
Choi Jung Young vs. Valencia Barrientos Germán. Ejecutivo Mercantil Oral Mercantil Exh. Sin Diligenciar. 1 Acdo. Núm. Exp. 913/2025.
Corporativo Laudex, S.A. P. I. de C.V. vs. Montesinos Ángeles Braulio Emmanuel y Montesinos Ángeles Mariela. Otros Oralidad Mercantil Exh. Sin Diligenciar. 1 Acdo. Núm. Exp. 154/2023.
Credis de México, S.A. de C.V., Sofom, E. N. R vs. Mtz Wireless Telecomunications S. de R. L. de C.V. y Gustavo Adolfo Ortuño Rivera. Ejecutivo Mercantil Oral Oralidad Mercantil Elabore Cedula. 1 Acdo. Núm. Exp. 281/2025.
El Universal Compañía Periodística Nacional, S.A. de C.V. vs. Planea Tu Bien, S.A. de C.V. Oral Mercantil y Una Vez. 1 Acdo. Núm. Exp. 931/2024.
Espinosa Hernández José Arcadio. Oral Civil Desechamiento. 1 Acdo. Núm. Exp. 53/2026.
Ford Credit de México, S.A. de C.V., Sofom, E. R vs. Pavón Peña Ana Belén. Ejecutivo Mercantil Oral Oralidad Mercantil Autorización. 1 Acdo. Núm. Exp. 641/2025.
Gallardo García Óscar Brandon vs. Strategic Capital Agency S.A. P. I. de C.V. Otros Oralidad Mercantil Expidasele. 1 Acdo. Núm. Exp. 304/2024.
Gaona Sánchez Ma. Olga vs. Sonia Eduviges Velázquez Monreal. Oral Civil Elabore Cedula. 1 Acdo. Núm. Exp. 273/2025.
García Palma Juan vs. Chávez Gutiérrez Bernardo. Oral Civil Elaborese. 1 Acdo. Núm. Exp. 993/2025.
Gm Financial de México S.A. de C.V. Sociedad Financiera de Objeto Múltiple Entidad Regulada vs. Edson Guillermo. Ejecutivo Mercantil Elabore Cedula. 1 Acdo. Núm. Exp. 831/2025.
Grupo Grosmar S.A. de C.V. y Corporativo de Servicios Nacionales Laro S.A. de C.V. vs. Banco Nacional de México Sa Integrante del Grupo Financiero Banamex. Oral Mercantil y Sin Lugar. 1 Acdo. Núm. Exp. 633/2025.
HSBC México, S.A., Institución de Banca Múltiple, Grupo Financiero HSBC vs. Espinosa Rodríguez Carlos Alberto. Ejecutivo Mercantil Oral Oralidad Mercantil Sin Lugar. 1 Acdo. en Expedientillo. Núm. Exp. 684/2024.
Liquitech Sociedad Anónima Promotora de Inversión de Capital Variable vs. Reyes Ballina Luis Alejandro. Providencias Precautorias Mercantil Auto. 1 Acdo. en Incidente. Núm. Exp. 1175/2025 Providencia Precautoria.
Martínez Torres María vs. Desarrollo Ejecutivo Braj S.A. de C.V. Oral Mercantil Comparecencia. 1 Acdo. Núm. Exp. 22/2026.
Nacional Financiera Sociedad Nacional de Crédito Institución de Banca de Desarrollo como Fiduciaria del Fideicomiso Denominado Fondo para el Desarrollo Social de la Ciudad de México vs. Servicios Comerciales Excited México Sapi de C.V. y Bedolla Rodríguez Daniel Alberto. Oral Mercantil Exh. Sin Diligenciar. 1 Acdo. Núm. Exp. 853/2025.
Nava Meneses María Elizabeth vs. Confía Sa y Director del Registro Público de Las Propiedad y del Comercio de la Ciudad de México. Oral Civil 2 Acdos. Núm. Exp. 23/2026.
Oyr Seguridad Privada S.A. de C.V. vs. Subastas Ventura S.A. de C.V. Oral Mercantil Razón Actuarial. 1 Acdo. en Amparo. Núm. Exp. 884/2024 Cuad. de Amp. Directo Promov. por Parte Actora.
Publiseg Sapi de C.V. Sofom Enr vs. Cruz Reyes Rubén. Providencias Precautorias Mercantil Auto. 1 Acdo. Núm. Exp. 1063/2025.
Ramírez Juárez Claudio. Juris. Voluntaria Mercantil Comparecencia. 1 Acdo. Núm. Exp. 1123/2025.
Reyes López Pedro vs. A. N. A. Compañía de Seguros S.A. de C.V. Oral Mercantil Exhorto. 2 Acdos. Núm. Exp. 322/2025.
Reyes Palacios Gerardo Sebastián vs. Desarrolladora Metropolitana, S.A. de C.V. (Demet) vs. Scotiabank Inverlat, S.A. Institución de Banca Múltiple Grupo Financiero Scotiabank Inverlat, División Fiduciaria. Oral Civil Devuelve Notario. 1 Acdo. Núm. Exp. 163/2016.
Ruíz Quintos Luis Enrique vs. Téllez Mercado Felícitas. Oral Civil Auto. 1 Acdo. Núm. Exp. 312/2025.
Sánchez Ramírez Sofía vs. Sánchez Ramírez José Luis y Sánchez Ramírez Herminia. Oral Civil Cedula. 1 Acdo. Núm. Exp. 564/2025.
Secreto. Ejecutivo Mercantil Auto. 1 Acdo. Núm. Exp. 82/2026.
Secreto. Ejecutivo Mercantil Oral Mercantil Formese Inc. de Provid. 1 Acdo. en Incidente. Núm. Exp. 3/2026 Inc. de Providencias Precautorias.
Secreto. Oral Mercantil Correo Cnvb. 1 Acdo. en Incidente. Núm. Exp. 1174/2025 Inc. de Providencias Precautorias.
Socafi S.A. de C.V. vs. Valladolid Ocampo Juan Manuel y Moreno Ángeles Joana Victoria. Ejecutivo Mercantil Auto. 1 Acdo. Núm. Exp. 1042/2025.
Unifin Financiera, S.A. B. de C.V. vs. Pabellón de la Loma Desarrollo, S.A. de C.V. y Ordorica Brockman Guillermo. Otros Oralidad Mercantil Oficio Siara. 2 Acdos. Núm. Exp. 303/2022.
NO PUBLICADO
Olvera Ramos Julio vs. Banco Azteca S.A., Institución de Banca Múltiple. Otros Oralidad Mercantil Acdo. 1 Acdo. Núm. Exp. 412/2024.

LA SECRETARIA DE ACUERDOS
LIC. NALLELY MARURE ÁLVAREZ

SOLO CONSULTA
SOLO CONSULTA
SOLO CONSULTA

SECRETARÍA "B"
ACUERDOS DEL 29 DE ENERO DEL 2026

86 Distribución Inc. S. Ae C.V. vs. González Camacho Roberto Carlos. Ejecutivo Mercantil Auto. 1 Acdo. Núm. Exp. 535/2025.

Banco Nacional de México, S.A., Integrante del Grupo Financiero Banamex vs. Gigi París, Sociedad Anónima de Capital Variable y Jalife Behar Jaime y Jalife Zapan Teresa y Jalife Zapan Jacobo. Ejecutivo Mercantil Oral Oralidad Mercantil Auto. 1 Acdo. Núm. Exp. 757/2025.

Banco Regional S.A., Institución de Banca Múltiple, Banregio Grupo Financiero vs. Special Outsourcing Services S.A. de C.V. y Alvarado Castillo Luis Javier y Queijeiro Piza Damián y Casares Quintana Marcela Fernanda y Servicios Organizacionales Simplificados S.A. de C.V. Ejecutivo Mercantil Oral Oralidad Mercantil Auto. 1 Acdo. Núm. Exp. 607/2023.

Banco Ve por más S.A., Institución de Banca Múltiple, Grupo Financiero Ve por más vs. Cassab Attie José y Romano Jassan Sophia. Ejecutivo Mercantil Oral Oralidad Mercantil Auto. 1 Acdo. Núm. Exp. 495/2024.

Celeritech México, S.A. P. I. de C.V. vs. Miracero S.A. de C.V. Oral Mercantil Auto. 3 Acdos. Núm. Exp. 1017/2024.

Crédito Único, S.A. de C.V., S. O. F. O. M., E. N. R vs. Juárez Sandoval Nelly Odette. Providencias Precautorias Mercantil Entrega Billete. 2 Acdos. Núm. Exp. 885/2025.

Gascón López Cano Sylvia Elena vs. Alvarado Zamora Alma Azucena. Oral Mercantil Auto. 1 Acdo. Núm. Exp. 876/2025.

Montes y Gómez Daza Alejandro Emilio vs. Ramírez Herrera Óscar Alonso. Juris. Voluntaria Mercantil Auto. 1 Acdo. Núm. Exp. 1276/2025.

Nr Finance México S.A. de C.V. vs. Rodríguez Ramos Fausto. Ejecutivo Mercantil Auto. 1 Acdo. Núm. Exp. 26/2026.

Portafolio de Negocios, S.A. de C.V., Sofom, E. R vs. Secarsa Combustibles, S.A. de C.V. Ejecutivo Mercantil Auto. 1 Acdo. Núm. Exp. 1027/2025.

Profesionales en Soluciones Económicas S.A. de C.V. vs. Medrano Moreno Isacc Enrique y Allende Cabrera Román Heizer. Ejecutivo Mercantil Auto. 2 Acdos. Núm. Exp. 417/2025.

Salome Cruz Victorina vs. BBVA Seguros México S.A. de C.V. Grupo Financiero BBVA México. Oral Mercantil 2 Acdos. Núm. Exp. 915/2025.

Sánchez Rodríguez Ángel Alain vs. HSBC Seguros S.A. de C.V., Grupo Financiero HSBC y HSBC México S.A., Institución de Banca Múltiple, Grupo Financiero HSBC. Otros Oralidad Mercantil 1 Acdo. en Amparo. Núm. Exp. 367/2024 Cuad. de Amp. Directo Sánchez Rodríguez Ángel Alain Quejoso: Demandado.

Secreto. Ejecutivo Mercantil Disposición. 1 Acdo. Núm. Exp. 25/2026.

Secreto. Ejecutivo Mercantil Se Admite. 1 Acdo. Núm. Exp. 47/2026.

Servicios Ecológicos de Ciudad del Carmen S.A. de C.V. vs. Corporación Gasolinera Millenium S.A. de C.V. Actualmente Conocida como Grupo Hidrosina. Oral Mercantil Nva Cuenta Sesenta Minutos. 1 Acdo. Núm. Exp. 845/2025.

Soluciones Cocrea Sapi de C.V. Sofom Enr vs. González Cortés Alejandra. Ejecutivo Mercantil Auto. 1 Acdo. Núm. Exp. 537/2025.

AUDIENCIAS

López Arellano Joaquín Ramses vs. Hidalgo Flores Ana Ximena Sherezada. Nueva Cuenta Oral Mercantil. 1 Audiencia. Núm. Exp. 795/2025.

Servicios Ecológicos de Ciudad del Carmen S.A. de C.V. vs. Corporación Gasolinera Millenium S.A. de C.V. Actualmente Conocida como Grupo Hidrosina. Acta de Aud. de Juic. Oral Mercantil. 1 Audiencia. Núm. Exp. 845/2025.

SENTENCIA DEFINITIVA DEL 29 DE ENERO DEL 2026

Servicios Ecológicos de Ciudad del Carmen S.A. de C.V. vs. Corporación Gasolinera Millenium S.A. de C.V. Actualmente Conocida como Grupo Hidrosina. Oral Mercantil Sent. Def. 1 Núm. Exp. 845/2025

LA SECRETARIA DE ACUERDOS
LIC. NALLELY MARURE ÁLVAREZ

SECRETARÍA "C"
ACUERDOS DEL 29 DE ENERO DEL 2026

7 Eleven México, S.A. de C.V. vs. Núñez Grimaldo René Mauricio. Oral Mercantil Auto. 1 Acdo. Núm. Exp. 1070/2025.

Banco Mercantil del Norte, S.A., Institución de Banca Múltiple, Grupo Financiero Banorte vs. Aguilar Cortés Silvia Angélica. Ejecutivo Mercantil Recoge Documentos Actor Destrucción. 1 Acdo. Núm. Exp. 1319/2025.

Banco Santander México, S.A., Institución de Banca Múltiple, Grupo Financiero Santander México, hoy su Cesionaria Banco Monex, Sociedad Anónima, Institución de Banca Múltiple, Monex Grupo Financiero en su Carácter de Fiduciario en el Fideicomiso Empresarial, Irrevocable de Administración y Garantía Número F/3443 (F Diagonal Tres Mil Cuatrocientos Cuarenta y Tres) vs. Beycom Partners, S.A. de C.V. y Ipanaque Uñaupe José Alberto. Otros Oralidad Mercantil Publiquense Boletín y Secretaria de Finanzas. 1 Acdo. Núm. Exp. 759/2022.

Cadena Tres I S.A. de C.V. vs. Palacio Galimberti Renato Riva. Oral Mercantil Expidanse Copias Certificadas. 1 Acdo. Núm. Exp. 530/2025.

Caja de Previsión de la Policía Preventiva de la Ciudad de México vs. Beltrán Castorena Francisco Iván. Oral Civil Auto. 1 Acdo. Núm. Exp. 98/2026.

César Jiménez Roberto vs. Torres Borgo Hernán Octavio. Oral Mercantil Auto. 1 Acdo. Núm. Exp. 8/2026.

Distribuidora y Farmacia Marmar S.A. de C.V. vs. Operadora de Hospitales Mag, Medical, S.A. de C.V. Ord. Mercantil Girese Exh. Digital. 1 Acdo. Núm. Exp. 108/2025.

Grupo Pideco, S.A. de C.V., Sofom, E. N. R vs. García Contreras Jesús Amauri y Sánchez Lizárraga Hermelinda. Otros Oralidad Mercantil Auto. 2 Acdos. Núm. Exp. 749/2019 Tomo II.

Orozco del Real Jesús Ignacio vs. Ernesto Muñoz García. Oral Mercantil Girense Oficios de Localización. 1 Acdo. Núm. Exp. 269/2025.

Premium Publicidad S.A. de C.V. vs. Esteripharma S.A. de C.V. Juris. Voluntaria Mercantil Se Admite. 1 Acdo. Núm. Exp. 100/2026.

Secreto. Ejecutivo Mercantil Autorizaciones. 1 Acdo. Núm. Exp. 1188/2025.

Secreto. Providencias Precautorias Mercantil Girese Oficio Siara. 1 Acdo. Núm. Exp. 29/2026.

Secreto. Otros Oralidad Mercantil Impresión Cnbv. 1 Acdo. Núm. Exp. 338/2022.

Secreto. Ejecutivo Mercantil Recoge Oficios Actora. 1 Acdo. Núm. Exp. 408/2025.

Secreto. Otros Oralidad Mercantil Impresión Cnbv. 1 Acdo. Núm. Exp. 418/2024 Inc. de Providencias Precautorias.

Secreto. Ejecutivo Mercantil Se Admite. 1 Acdo. Núm. Exp. 49/2026.

Secreto. Oral Mercantil Envio de Exh. Digital. 1 Acdo. en Amparo. Núm. Exp. 659/2024 Amparo Directo por Parte Dem. BBVA.

Secreto. Ejecutivo Mercantil Auto. 1 Acdo. Núm. Exp. 750/2025.

Secreto. Ejecutivo Mercantil Oral Oralidad Mercantil Autorizaciones. 1 Acdo. Núm. Exp. 760/2022.

Secreto. Ejecutivo Mercantil Auto. 1 Acdo. Núm. Exp. 789/2024.

Secreto. Ejecutivo Mercantil Oral Oralidad Mercantil Girense Oficios de Localización. 1 Acdo. Núm. Exp. 8/2020 Tomo II.

Secreto. Ejecutivo Mercantil Contesta Relaciones Exteriores. 1 Acdo. Núm. Exp. 88/2025.

Toyota Financial Services México S.A. de C.V. vs. Pdm Seguridad Privada S.A. de C.V. y Posada Mercado Alejandro. Oral Mercantil Recoge Documentos Actor Destrucción. 1 Acdo. Núm. Exp. 858/2025.

LA SECRETARIA DE ACUERDOS
LIC. NALLELY MARURE ÁLVAREZ

CUARTO DE LO CIVIL DE PROCESO ORAL

SECRETARÍA "A"
ACUERDOS DEL 29 DE ENERO DEL 2026

BBVA México Sa Institución de Banca Múltiple Grupo Financiero BBVA México vs. Pierzo Hernández Juan Antonio. Oral Mercantil Minuta. Razón Actuarial. 1 Acdo. en Amparo. Núm. Exp. 374/2025 Bis. 1 Amparo.

Cherry Bank S P a vs. BBVA México Sa Ibm Grupo Financiero BBVA México y y Otro y Temve S.A. de C.V. Oral Mercantil Devuelve Exhorto=Turno Elaborar Exhorto=. 1 Acdo. Núm. Exp. 1031/2024.

Compreservice Engineer S.A. de C.V. vs. Climatización y Mantenimiento Especializado S.A. de C.V. y Santos Vázquez Jorge Rodrigo y Hernández Moreno Miguel Ángel. Oral Mercantil Oficio de BBVA, Vista. 2 Acdos. Núm. Exp. 257/2024.

SOLO CONSULTA
SOLO CONSULTA
SOLO CONSULTA

Comsa Infraestructuras S.A. de C.V. vs. Rosales Martínez Ignacio. Otros Oralidad Mercantil Razón Actuario. Sd. 1 Acdo. Núm. Exp. 1310/2025.
Gallardo Moscosa Patricia vs. Gallardo Moscosa Ramón. Oral Civil Ya Se Agendó Cita-Elaborar Cédula-Turno. 1 Acdo. Núm. Exp. 124/2024.
Invex Arrendadora S.A. de C.V. vs. Gasa Merc. S.A. de C.V. y Castañeda Aguilar Rubén y Urquiza Ruíz Gabriela. Oral Mercantil Ejecutadas Providencias-Notif. -Cedula Turno. 1 Acdo. Núm. Exp. 834/2025.
Reg. S.A. de C.V. vs. Grupo Comercializador Meza Alonso, S.A. de C.V. y Ortiz Bernal María Esther. Otros Oralidad Mercantil Turno Ced. de Notificación. 2 Acdos. Núm. Exp. 184/2024.
Secreto. Ejecutivo Mercantil Exhibe Garantía. Billete de Depósito. =Turno. Girar Of Cnbv=. 1 Acdo. Núm. Exp. 1097/2025.
Secreto. Ejecutivo Mercantil Desechado. 1 Acdo. Núm. Exp. 1347/2025.
Secreto. Providencias Precautorias Mercantil Oficio Cnbv. 1 Acdo. Núm. Exp. 14/2025.
Secreto. Providencias Precautorias Oral Mercantil Se Da Vista Con Oficio. 1 Acdo. Núm. Exp. 255/2024.
Secreto. Ejecutivo Mercantil Concluido por Pago. 1 Acdo. Núm. Exp. 264/2025.
Secreto. Ejecutivo Mercantil Oral Mercantil Oficio Santander. Vista. 1 Acdo. Núm. Exp. 277/2024.
Secreto. Ejecutivo Mercantil Autorización. 1 Acdo. en Expedientillo. Núm. Exp. 577/2025 Bis. 1 Expedientillo.
Secreto. Ejecutivo Mercantil Autorización. 1 Acdo. Núm. Exp. 654/2025.
Secreto. Ejecutivo Mercantil Oral Oralidad Mercantil Providencias Ejecutadas-Una Vez que Agende. 1 Acdo. Núm. Exp. 710/2025.
Secreto. Ejecutivo Mercantil Respuesta Cnbv-Desbloqueo. 3 Acdos. Núm. Exp. 747/2025.
Secreto. Ejecutivo Mercantil Sin Pracitcar (No Acudió la Actora). 1 Acdo. Núm. Exp. 791/2025.
Secreto. Ejecutivo Mercantil 1 Acdo. Núm. Exp. 904/2024.
Stm Financial S.A. de C.V. Sofom Er Grupo Financiero Inbursa vs. Morales Verdugo Antonino. Ejecutivo Mercantil Deberá Estar a Lo Ordenado. 1 Acdo. Núm. Exp. 234/2025.
Suárez Plata Claudia y Salgado Torres José Luis vs. Kuri Moreno Yolanda del Carmen; Banco Nacional de Obras y Servicios Públicos, S.N.C. y Fondo Nacional de Habitaciones Populares (Fonhapo). Oral Civil Ya Se Agendó Cita. Elaborar Cedula -Turno. 1 Acdo. Núm. Exp. 107/2018 Segundo Tomo.
Torres Bañuelos José Antonio vs. Servicios de Consultoría Especiales Mig S.A. de C.V. Oral Mercantil Ya Se Agendó Cita. Elaborar Cedula -Turno. 1 Acdo. Núm. Exp. 77/2025.

LA SECRETARIA DE ACUERDOS
LIC. PATRICIA MEMBRILLO RIVERA

SECRETARÍA "B"
ACUERDOS DEL 29 DE ENERO DEL 2026

Autofinanciamiento México S.A. de C.V. vs. Hernández Mejía Laura y Hernández Mejía Óscar. Oral Mercantil Vista Con Oficio y Resultados. 1 Acdo. Núm. Exp. 20/2017 Tomo II.
Banco Covalto Sociedad Anónima Institución de Banca Múltiple vs. Divina Carne Churrascaria S.A. de C.V. y Prudencio Filho José Rui y Prudencio Da Silva José Rui. Providencias Precautorias Oral Mercantil Acumulación Providencia Precautoria-Turno Oficio. 1 Acdo. Núm. Exp. 88/2026.
Biomédica Mexicana S.A. de C.V. vs. Ángeles Zaragoza Paul Michel. Juris. Voluntaria Oral Civil Vista Con Exhorto. 1 Acdo. Núm. Exp. 765/2025.
Daboub Bosch Pablo vs. Reyes Vázquez José Andrés y Reyes Cantú Martha Angélica. Ejecutivo Mercantil Oral Mercantil para que Obre como Corresponda. 1 Acdo. Núm. Exp. 215/2025.
Garrido Aguilar Liliana vs. Qualitas Compañía de Seguros S.A. de C.V. Oral Mercantil Aclare Petición. 1 Acdo. Núm. Exp. 358/2024.
Gm Financial de México S.A. de C.V. Sociedad Financiera de Objeto Múltiple Entidad Regulada vs. González Segura Luis Rodolfo. Otros Oralidad Mercantil para que Obre como Corresponda. 1 Acdo. Núm. Exp. 738/2025.
Gurrusquieta Sosa Gabriela vs. Gacs Event Fund Sapi de C.V. Ejecutivo Mercantil Oral Oralidad Mercantil Agendó Cita-Elaborar Ced. Turno. 1 Acdo. Núm. Exp. 268/2023.
Medtronic S de R.L. de C.V. vs. Veed Medical S.A. de C.V. y Pedroza Solís Elíasib. Ejecutivo Mercantil Oral Oralidad Mercantil Se Digitaliza Comparecencia. 1 Acdo. Núm. Exp. 595/2023 Tomo II.
Nr Finance México S a de C V vs. Hernández Martínez Eugenia. Ejecutivo Mercantil 1 Acdo. Núm. Exp. 1048/2024.
Rojo Díaz Aarón Javier vs. Multiservicios de Construcción Ambiental y Restauración S.A. de C.V. y Sánchez Rebollo Sonia y Cuéllar Mendoza Miguel Ángel. Oral Mercantil para que Obre como Corresponda. 1 Acdo. Núm. Exp. 1005/2024.
Secreto. Ejecutivo Mercantil Debera de Estarse a Diverso Preoveído de Esta misma Fecha. 1 Acdo. Núm. Exp. 1048/2024.
Secreto. Ejecutivo Mercantil Respuesta Oficio Issste. 4 Acdos. Núm. Exp. 1215/2025.
Secreto. Oral Mercantil Respuesta Siara (Desbloqueo), Devuélvanse Documentos. 1 Acdo. Núm. Exp. 222/2025.
Secreto. Ejecutivo Mercantil Oral Oralidad Mercantil Vista Con Razon Actuarial. 1 Acdo. Núm. Exp. 308/2023.
Secreto. Ejecutivo Mercantil Oral Oralidad Mercantil para que Obre como Corresponda. 1 Acdo. Núm. Exp. 408/2023 Tomo II.
Secreto. Ejecutivo Mercantil Admisorio-Una Vez que Agende Turno Cedula. 1 Acdo. Núm. Exp. 45/2026.
Secreto. Providencias Precautorias Oral Mercantil Respuesta Siara Codemandado Físico. 1 Acdo. Núm. Exp. 450/2025.
Secreto. Ejecutivo Mercantil Vista Con Exhorto. 1 Acdo. Núm. Exp. 812/2025.
Secreto. Providencias Precautorias Mercantil Vista Con Oficio y Resultados. 1 Acdo. Núm. Exp. 815/2025.
Secreto. Ejecutivo Mercantil Prevención. 1 Acdo. Núm. Exp. 85/2026.
Sofoplus Sapi de C.V. Sofom Er vs. Comercio y Distribución Doraz S.A. de C.V. y Hernández Ortega Juan Carlos y Tapia Martínez Magali Pamela. Ejecutivo Mercantil Oral Oralidad Mercantil Se Da Vista Con Oficio. 2 Acdos. Núm. Exp. 2/2024.
NO PUBLICADO
Secreto. Providencias Precautorias Mercantil Elaborar Exhortos Turno. 1 Acdo. Núm. Exp. 588/2024.
AUDIENCIA NO PUBLICADA
Convergint México S de R.L. de C.V. vs. Walbridge de México S.A. de C.V. Aud. de Juic. de 27 de Enero del 2026 Otros Oralidad Mercantil. 1 Audiencia. Núm. Exp. 720/2025.

EL SECRETARIO DE ACUERDOS
LIC. ALFREDO PULIDO HERNÁNDEZ

SECRETARÍA "C"
ACUERDOS DEL 29 DE ENERO DEL 2026

Banco Mercantil del Norte Sa Institución de Banca Múltiple Grupo Financiero Banorte vs. Fabricante y Comercializadora Beta S.A. de C.V. y Grupo Petroquímico Beta S.A. de C.V. Ejecutivo Mercantil para que Obre Respuesta Cnbv. 2 Acdos. Núm. Exp. 363/2025.
Becerril Cuevas Mario Alberto vs. Cano López Gerardo. Resc. de Contrato Oralidad Mercantil Autr. Sicor (Actora). 1 Acdo. Núm. Exp. 1353/2025.
Bragado Castillo Blanca Lizet vs. Sanatorio Trinidad S.A. de C.V. Otros Oralidad Mercantil Señala Aud. Preliminar-Girar Oficio-Tuno. 1 Acdo. Núm. Exp. 90/2025.
Corporativo Laudex, S.A. P. I. de C.V. Sofom E. N. R vs. Ramírez Beltrán Alexis y Ramírez García José Antonio. Oral Mercantil Agregar Tramite Siara (Embargo). 2 Acdos. Núm. Exp. 666/2018.
Cruz Guzmán Ángel Osiel y Guzmán Fuerte María de Jesús y Cruz Guzmán María Alejandra y Cruz Guzmán Alma Angélica vs. Tiendas Tres B, S.A. de C.V. Oral Mercantil por Enterada, Se Tiene por Cumplida Ejecutoria. 1 Acdo. en Amparo. Núm. Exp. 323/2024 Amparo.
Cwvl Consultoría para el Retiro Sapi de C.V. vs. Exitus Credit Sapi de C.V. Sofom Enr. Otros Oralidad Mercantil Desechado Opv. 1 Acdo. Núm. Exp. 109/2026.
Diafimex S.A. de C.V. vs. Mercadeo Tres S.A. de C.V. Otros Oralidad Mercantil Autr. Sicor (Actora). 2 Acdos. Núm. Exp. 196/2025.
García Torres Elvira vs. Lecona Quiroz Ramón y Lecona Estrada José Luis y Lecona Estrada Ramón. Proforma Oralidad Civil Desechado, No Desahoga Prevención. 1 Acdo. Núm. Exp. 33/2026.
Haber Achar Alberto vs. Valle Torres Juan Ángel Baruch. Resc. de Contrato Oralidad Mercantil Autr. Sicor (Actora). 1 Acdo. Núm. Exp. 60/2026.
Maldonado San Germán Héctor vs. Banco Santander México Sa Institución de Banca Múltiple Grupo Financiero Santander México. Otros Oralidad Mercantil a Disposición Billetes, Vista a la Dem. (3 Días) (Cedula Turno). 1 Acdo. Núm. Exp. 143/2024.

SOLO CONSULTA
SOLO CONSULTA
SOLO CONSULTA

Quezada Gómez Fanny Lizette y Mejía Barrón Alejandro vs. Banco Santander México Sa Institución de Banca Múltiple Grupo Financiero Santander México vs. Construcciones Teksare, S.A. de C.V. Otros Oralidad Mercantil Autr. Sicor (Perito Tercero). 2 Acdos. Núm. Exp. 230/2025.

Roiz González Jesús Samuel y Roiz Domínguez Jesús Samuel vs. Allianz México S.A. Compañía de Seguros. Cump. de Contrato Oralidad Mercantil por Enterada, Se Tiene por Cumplida Ejecutoria. 1 Acdo. en Cuaderno_Amparo_Act. Núm. Exp. 279/2023 487/2024.

Secreto. Providencias Precautorias Oral Mercantil Respuesta Cnbv. 1 Acdo. Núm. Exp. 1056/2025.

Secreto. Ejecutivo Mercantil Desechado. 1 Acdo. Núm. Exp. 1346/2025.

Secreto. Ejecutivo Mercantil Desechado. 1 Acdo. Núm. Exp. 16/2026.

Secreto. Ejecutivo Mercantil Admisorio, Cedula Una Vez que Agende Cita. 1 Acdo. Núm. Exp. 26/2026.

Secreto. Ejecutivo Mercantil No Acudio a la Cita. 1 Acdo. Núm. Exp. 386/2025.

Secreto. Ejecutivo Mercantil Desechado (No Exhibe Documentos). 1 Acdo. Núm. Exp. 49/2026.

Secreto. Ejecutivo Mercantil Se Aclara. 1 Acdo. Núm. Exp. 553/2025.

Secreto. Ejecutivo Mercantil Desechado (No Exhibe Documentos). 1 Acdo. Núm. Exp. 59/2026.

Secreto. Ejecutivo Mercantil Autorizaciones Simples. 1 Acdo. Núm. Exp. 763/2025.

AUDIENCIA

BBVA México Sociedad Anónima Institución de Banca Múltiple Grupo Financiero BBVA México vs. Bautista Terán Óscar Eduardo. Se Señala Fecha de Aud. Prelim. (Rebeldia) Otros Oralidad Mercantil. 1 Audiencia. Núm. Exp. 866/2025.

SENTENCIA DEFINITIVA DEL 29 DE ENERO DEL 2026

De Souza Coutino Ávila Alejandro Gabriel vs. García Manzano Manteca José Ramón. Ejecutivo Mercantil Sent. Def. 1 Núm. Exp. 906/2025

EL SECRETARIO DE ACUERDOS
LIC. ALFREDO PULIDO HERNÁNDEZ

QUINTO DE LO CIVIL DE PROCESO ORAL

SECRETARÍA "A"
ACUERDOS DEL 29 DE ENERO DEL 2026

BBVA México Sociedad Anónima Institución de Banca Múltiple Grupo Financiero BBVA México vs. Ramírez Berdeja Virginia Patricia. Oral Mercantil para que Obre como Corresponda Oficio Siara y Anexos. 2 Acdos. Núm. Exp. 811/2025.

De los Palos Alva Carlos Alberto vs. Metlife México S.A. Oral Mercantil Tramite Amparo-Turno Oficio-Cedulas 1 Acuerdo en Cuaderno-Amparo-Dem Núm. Exp. 504/2024. AMPARO DIRECTO PROMOVIDO POR METLIFE MÉXICO S.A. DE C.V. 28/01/2026

Gómez Mendieta José Horacio vs. Villanueva Flores Emma Viridiana. Oral Civil Dada Se Concede Susp. Provisional-Turno Oficio. 1 Acdo. Núm. Exp. 184/2023.

Gómez Mendieta José Horacio vs. Villanueva Flores Emma Viridiana. Oral Civil Informe Previo-Turno Urgente. 2 Acdos. en Cuaderno_Amparo_Dem. Núm. Exp. 184/2023 Amparo Indirecto 45/2026-II Promov. por Emma Viridiana Villanueva,

Janel S.A. de C.V. vs. Ggridigem S. de R.L. de C.V. Oral Mercantil Tramite Amparo-Turno Oficio-Cedulas 1 Acuerdo en Cuaderno-Amparo-Dem. Núm. Exp. 57/2025. AMPARO DIRECTO PROMOVIDO POR GGRIDIGEM S. DE R.L. DE C.V.

Secreto. Ejecutivo Mercantil 1 Acdo. Núm. Exp. 61/2026.

Secreto. Ejecutivo Mercantil 1 Acdo. Núm. Exp. 70/2026.

Secreto. Ejecutivo Mercantil Oral Mercantil Estarse a Diverso Proveido. 2 Acdos. Núm. Exp. 137/2025.

NO PUBLICADOS

Huerta Sauza Nancy Susana y Huerta Sauza Daniela Paola vs. Gutiérrez González Ezequiel y Ávila Olmedo Victoria. Oral Civil No Ha Lugar 2 Acdos. Núm. Exp. 911/2024.

Secreto. Ejecutivo Mercantil Oral Mercantil Nul. de Emplazamiento. 1 Acdo. Núm. Exp. 137/2025.

Secreto. Ejecutivo Mercantil Turno Cédula. 1 Acdo. Núm. Exp. 1287/2025.

Secreto. Ejecutivo Mercantil Turno Exhorto. 2 Acdos. Núm. Exp. 701/2025.

Servicios Profesionales Inmobiliarios Ap, S.A. de C.V. vs. Islas Quintana Francisco Antonio y Quintana Cortés Ángela. Juris. Voluntaria Mercantil Se Requieren Documentos 3 Días. 1 Acdo. Núm. Exp. 77/2026.

LA SECRETARIA DE ACUERDOS
LIC. VALERIA LORENA JUÁREZ CALVO

SECRETARÍA "B"
ACUERDOS DEL 29 DE ENERO DEL 2026

Aguiñaga Rivero Miguel Ángel vs. Inmuebles Gurea S.A. Oral Civil Informe Tres Días. 2 Acdos. en Amparo. Núm. Exp. 952/2024 Amparo Promov. por la Parte Actora 03-11-2025.

Bravo Laborie Carlos Alberto vs. Cruz Pérez José Enrique. Ejecutivo Mercantil 1 Acdo. Núm. Exp. 1359/2025.

Cervantes González Mario Alberto vs. Distribuidora Liverpool, S.A. de C.V. Oral Mercantil 1 Acdo. Núm. Exp. 1065/2025.

Seguridad Privada Bamsai S.A. de C.V. vs. Condominio Terrazas San Ángel. Oral Mercantil Computo. 2 Acdos. Núm. Exp. 1148/2025.

LA SECRETARIA DE ACUERDOS
LIC. REBECA SANDOVAL BUSTAMANTE

SECRETARÍA "C"
ACUERDOS DEL 29 DE ENERO DEL 2026

Avilez López Mariana vs. Intermediación Inmobiliaria Gutza S.A. de C.V. Oral Civil Agregar Razón Actuarial. 1 Acdo. Núm. Exp. 539/2023.

Brings Prosperity S.A. de C.V. vs. Pech Lazo Mauricio. Ejecutivo Mercantil 2 Acdos. Núm. Exp. 986/2025.

Daimler Financial Services Sociedad Anónima de Capital Variable, Sociedad Financiera de Objeto Múltiple, Entidad No Regulada vs. Pérez Sotelo Gibran Israel y Pérez Sotelo Daniel. Ejecutivo Mercantil Solic. de Póliza. 1 Acdo. Núm. Exp. 600/2024.

García Aguilar Amalia vs. Banco Santander México Sa Institución de Banca Múltiple Grupo Financiero Santander México. Oral Mercantil Vista a Las Partes. 1 Acdo. Núm. Exp. 596/2025.

Secreto. Ejecutivo Mercantil Autorización. 1 Acdo. Núm. Exp. 1109/2025.

Secreto. Ejecutivo Mercantil Oral Oralidad Mercantil Agregar Razón Actuarial. 1 Acdo. Núm. Exp. 1309/2025.

Secreto. Ejecutivo Mercantil 1 Acdo. Núm. Exp. 66/2026.

Secreto. Ejecutivo Mercantil 1 Acdo. Núm. Exp. 73/2026.

Sistema de Crédito Automotriz S.A. de C.V. vs. Pérez Montes José Luis. Ejecutivo Mercantil 1 Acdo. Núm. Exp. 759/2025.

NO PUBLICADOS

Arrendadora Pericentro S.C. vs. Arellano Izazaga Claudia Lorena y Olivas Islas Juan José. Oral Mercantil Desechado-No Se Da Tramite. 1 Acdo. Núm. Exp. 1343/2025.

Chávez Rojano Marisol vs. Sandoval Amézquita María de la Luz. Oral Civil Se Requieren Documentos 3 Días. 1 Acdo. Núm. Exp. 76/2026.

García Aguilar Amalia vs. Banco Santander México Sa Institución de Banca Múltiple Grupo Financiero Santander México. Oral Mercantil para que Obre como Corresponda Minuta. 2 Acdos. Núm. Exp. 596/2025.

Nadro Sapi de C.V. vs. Castillo Torres Ramón Edgar y Castillo Varela Domingo Edgar. Ejecutivo Mercantil Oral Mercantil Autorización. 1 Acdo. Núm. Exp. 326/2023.

Ponce Loza Verónica vs. Chimezie Achinke Jude. Ejecutivo Mercantil 1 Acdo. Núm. Exp. 19/2026.

EL SECRETARIO DE ACUERDOS

SEXTO DE LO CIVIL DE PROCESO ORAL

SECRETARÍA "A"
ACUERDOS DEL 29 DE ENERO DEL 2026

Angers Cuevas Francisco Javier Adolfo vs. Banco Santander México Sa Institución de Banca Múltiple Grupo Financiero Santander México. Oral Mercantil 1 Acdo. Núm. Exp. 727/2025.

Araico Rubio Ellioth Alfonso vs. Mapfre México S.A. de C.V. y Zurich Santander Seguros México S.A. de C.V. Oral Mercantil 2 Acdos. en Otros. Núm. Exp. 34/2021 Tomo I.

SOLO CONSULTA
SOLO CONSULTA
SOLO CONSULTA

Aura Factoring Sapi de C.V. Sofom Enr vs. Inteligencia en Administración Sw Comercio Virtual Sapi de C.V. y Cantú Reyes Georgina. Ejecutivo Mercantil 1 Acdo. en Expedientillo. Núm. Exp. 431/2025.
Autofinanciamiento México, S.A. de C.V. vs. Arredondo Loeza Álvaro y Aragón Álvarez Guadalupe y Arredondo Aragón Mónica. Oral Mercantil 1 Acdo. en Otros. Núm. Exp. 767/2016 Tomo I.
Banco Autofin México S.A., Institución de Banca Múltiple vs. Sánchez Calderón Alberto David. Oral Mercantil Acuerdo. 1 Acdo. Núm. Exp. 71/2026.
Cain Smeke Marcos vs. Arco Soluciones Inmobiliarias S.A. de C.V. y Bansi S.A. Institución de Banca Múltiple y Bansi Institución de Banca Múltiple División Fiduciaria y Registro Público de la Propiedad y del Comercio de Huixquilucan Estado de México Denominado Actualmente como Instituto de la Función Registral del Estado de México, Con Sede en Naucalpan de Juárez, Estado de México. Oral Mercantil 1 Acdo. Núm. Exp. 307/2024.
Cftech S.A. de C.V. vs. Prem Bev México Sociedad de Responsabilidad Limitada. Ejecutivo Mercantil 1 Acdo. Núm. Exp. 411/2025.
Daimler Financial Services México Sociedad de Responsabilidad Limitada de Capital Variable vs. Ibarra Salas María José. Ejecutivo Mercantil 1 Acdo. Núm. Exp. 361/2025.
Elizondo Arrioja Erick Armando su Sucesión vs. Seguros Banorte S.A. de C.V. Grupo Financiero Banorte. Oral Mercantil 1 Acdo. Núm. Exp. 1114/2025.
Guardia Metropolitana Sas de C.V. vs. Formación Educación y Cultura Sc. Oral Mercantil 1 Acdo. Núm. Exp. 10/2026.
Jaurez Castillo Andrea vs. Cariño Vázquez María Catalina. Oral Civil 1 Acdo. Núm. Exp. 1197/2025.
Key Business Process Solutions S.A. de C.V. vs. Estrategias para la Capacitación de Los Empleados Hasan S.A. de C.V. Oral Mercantil 1 Acdo. Núm. Exp. 1294/2025.
Sánchez Salazar Raziel vs. Intermediación Inmobiliaria Gutza S.A. de C.V. Oral Mercantil 2 Acdos. Núm. Exp. 397/2024.
Secreto. Ejecutivo Mercantil 1 Acdo. Núm. Exp. 1327/2025.
Secreto. Ejecutivo Mercantil 1 Acdo. Núm. Exp. 17/2026.
Secreto. Ejecutivo Mercantil Acuerdo. 1 Acdo. Núm. Exp. 287/2025.
Secreto. Ejecutivo Mercantil 1 Acdo. Núm. Exp. 364/2025.
Secreto. Ejecutivo Mercantil 1 Acdo. Núm. Exp. 421/2025.
Secreto. Ejecutivo Mercantil Acuerdo. 1 Acdo. Núm. Exp. 470/2025.
Secreto. Medios Preparatorios Mercantil Acuerdo. 1 Acdo. en Expedientillo. Núm. Exp. 494/2024.
Secreto. Ejecutivo Mercantil Acuerdo. 1 Acdo. en Expedientillo. Núm. Exp. 514/2025.
Secreto. Ejecutivo Mercantil 1 Acdo. Núm. Exp. 574/2025.
Secreto. Ejecutivo Mercantil 1 Acdo. Núm. Exp. 577/2025.
Secreto. Ejecutivo Mercantil Acuerdo. 1 Acdo. Núm. Exp. 654/2025.
Secreto. Ejecutivo Mercantil Oral Mercantil Acuerdo. 1 Acdo. Núm. Exp. 731/2025.
Secreto. Ejecutivo Mercantil Oral Mercantil 1 Acdo. Núm. Exp. 744/2025.
Secreto. Ejecutivo Mercantil Acuerdo. 1 Acdo. Núm. Exp. 84/2026.
Secreto. Ejecutivo Mercantil Acuerdo. 1 Acdo. Núm. Exp. 971/2025.
Sixsigma Networks México S.A. de C.V. vs. Dufry México S.A. de C.V. Oral Mercantil 1 Acdo. Núm. Exp. 41/2024.
Sparta Motors S.A. de C.V. vs. Operadora de Líneas de Transportes S.A. de C.V. y Fernández López Raúl. Ejecutivo Mercantil 1 Acdo. Núm. Exp. 577/2025.
Transportes Marva S.A. de C.V. vs. Qualitas Compañía de Seguros S.A. de C.V. Oral Mercantil 1 Acdo. en Cuaderno_Amparo_Act. Núm. Exp. 511/2025.

AUDIENCIA

Sofom Inbursa, S.A. de C.V., Sofom E. R. Grupo Financiero Inbursa vs. Treviño Alvarado Claudia. Oral Mercantil. 1 Audiencia. Núm. Exp. 281/2025.

LA SECRETARIA DE ACUERDOS
MAESTRA. ANDREA MARTÍNEZ NÚÑEZ

SECRETARÍA "B"
ACUERDOS DEL 29 DE ENERO DEL 2026

Carmona Sánchez Emma Marcelina vs. Banco Santander México Sa Institución de Banca Múltiple Grupo Financiero Santander México. Otros Oralidad Mercantil 1 Acdo. Núm. Exp. 522/2024.
Distribuidora Vicam Health S.A. de C.V. vs. Farmacia París S.A. de C.V. Otros Oralidad Mercantil 1 Acdo. Núm. Exp. 898/2024.
Gatica Cruz Olivia vs. Alcántara Gatica Edgar. Ejecutivo Mercantil 1 Acdo. Núm. Exp. 832/2025.
Grupo Consultores Seguridad Privada Integral S.A. de C.V. vs. Wwl Vehicle Services (México) S de R.L. de C.V. Otros Oralidad Civil Acuerdo. 1 Acdo. Núm. Exp. 75/2026.
Jaimes González Valdemar vs. Banco Nacional de México Sa Integrante del Grupo Financiero Banamex. Otros Oralidad Mercantil 1 Acdo. Núm. Exp. 372/2025.
Jvs Inc. México, S.A. de C.V. vs. Cabo Rent, S.A. de C.V. y Ganem Alvarado Malo Gabriel Francisco. Otros Oralidad Mercantil 1 Acdo. Núm. Exp. 468/2024.
Lihshitz Gormezano Rebeca. Oral Civil Expedientillo. 1 Acdo. en Expedientillo. Núm. Exp. 1012/2025.
Peralta Méndez Marco vs. Romero Pichardo Mayra Mercedes. Oral Civil Expedientillo. 1 Acdo. en Expedientillo. Núm. Exp. 45/2016.
Rivas Ibarra Diego Leopoldo vs. BBVA Seguros México S.A. de C.V. Grupo Financiero BBVA México. Otros Oralidad Mercantil Acuerdo. 2 Acdos. Núm. Exp. 1232/2025.
Secreto. Ejecutivo Mercantil Oral Oralidad Mercantil 2 Acdos. Núm. Exp. 168/2024.
Secreto. Ejecutivo Mercantil 2 Acdos. Núm. Exp. 312/2025.
Secreto. Ejecutivo Mercantil 1 Acdo. Núm. Exp. 608/2025.
Secreto. Ejecutivo Mercantil 2 Acdos. Núm. Exp. 618/2025.
Secreto. Ejecutivo Mercantil 1 Acdo. Núm. Exp. 638/2025.
Secreto. Ejecutivo Mercantil 2 Acdos. Núm. Exp. 648/2025.
Secreto. Ejecutivo Mercantil Oral Oralidad Mercantil 1 Acdo. Núm. Exp. 658/2025.
Secreto. Ejecutivo Mercantil 1 Acdo. Núm. Exp. 680/2025.
Secreto. Ejecutivo Mercantil 1 Acdo. Núm. Exp. 722/2025.
Secreto. Ejecutivo Mercantil 1 Acdo. Núm. Exp. 728/2025.
Secreto. Ejecutivo Mercantil 1 Acdo. Núm. Exp. 735/2025.
Secreto. Providencias Precautorias Oral Mercantil 1 Acdo. Núm. Exp. 775/2025.
Secreto. Providencias Precautorias Oral Mercantil 2 Acdos. Núm. Exp. 920/2025.
Secreto. Ejecutivo Mercantil 1 Acdo. Núm. Exp. 995/2025.
Sicrea Comercial S.A. de C.V. vs. Lozano Cantú Jaime. Ejecutivo Mercantil Expedientillo. 1 Acdo. en Expedientillo. Núm. Exp. 185/2025.
Sistema de Crédito Automotriz S.A. de C.V. vs. Medina Feranndez Emmanuel de Jesús. Ejecutivo Mercantil Expedientillo. 1 Acdo. en Expedientillo. Núm. Exp. 552/2024.
Transportes Fg S.A. de C.V. vs. Suvs y Vehículos Exclusivos S.A. de C.V. Otros Oralidad Mercantil 1 Acdo. Núm. Exp. 695/2025.

LA SECRETARIA DE ACUERDOS
LIC. LAURA HERNÁNDEZ BELTRÁN

SECRETARÍA "C"
ACUERDOS DEL 29 DE ENERO DEL 2026

Benítez Nochebuena Nadia Maribel. Ejecutivo Mercantil Oral Mercantil 1 Acdo. en Amparo_Buscador. Núm. Exp. 33/2026 Bis. 3.
Castro Gudiño Manuel Salvador. Ejecutivo Mercantil 1 Acdo. Núm. Exp. 1173/2025.
Firma Car Sapi de C.V. vs. Calentadores Solares Bicentenario S de R.L. de C.V. y Montejano Fajardo José Uriel. Providencias Precautorias Mercantil Cuad. de Amp. Indirecto. 1 Acdo. en Cuaderno_Amparo_Dem. Núm. Exp. 900/2024.
Garma Ortegón Martha Eugenia vs. Martínez Villanueva Óscar Luis. Ejecutivo Mercantil Oral Mercantil 1 Acdo. Núm. Exp. 623/2023.
Maldonado Meza Octavio vs. Grajeda Tezcucano Berenice Arisbeth Teresa. Ejecutivo Mercantil 1 Acdo. Núm. Exp. 1019/2025.
Productora y Comercializadora de Televisión, S.A. de C.V. vs. Tuvalu Labs, S.A. de C.V. Oral Mercantil 1 Acdo. Núm. Exp. 876/2025.
Rodríguez Ciprián Mario Damián vs. Heras García Karen y Flores Gutiérrez Frida. Ejecutivo Mercantil 1 Acdo. Núm. Exp. 926/2025.
Secreto. Ejecutivo Mercantil 1 Acdo. Núm. Exp. 1049/2024.
Secreto. Ejecutivo Mercantil Oral Mercantil 1 Acdo. Núm. Exp. 1230/2025.
Secreto. Ejecutivo Mercantil 1 Acdo. Núm. Exp. 216/2025.
Secreto. Ejecutivo Mercantil 1 Acdo. Núm. Exp. 483/2025.
Secreto. Ejecutivo Mercantil 1 Acdo. Núm. Exp. 49/2026.
Secreto. Oral Mercantil 1 Acdo. en Expedientillo. Núm. Exp. 559/2024.
Secreto. Ejecutivo Mercantil 1 Acdo. Núm. Exp. 619/2025.
Secreto. Ejecutivo Mercantil 1 Acdo. Núm. Exp. 649/2025.
Secreto. Ejecutivo Mercantil 1 Acdo. Núm. Exp. 679/2025.
Secreto. Ejecutivo Mercantil 1 Acdo. Núm. Exp. 730/2025.

SOLO CONSULTA
SOLO CONSULTA
SOLO CONSULTA

Secreto. Ejecutivo Mercantil 1 Acdo. Núm. Exp. 79/2026.
Secreto. Ejecutivo Mercantil 1 Acdo. Núm. Exp. 83/2026.
Secreto. Ejecutivo Mercantil 1 Acdo. Núm. Exp. 856/2024.
Secreto. Ejecutivo Mercantil 1 Acdo. Núm. Exp. 890/2025.
Secreto. Ejecutivo Mercantil 1 Acdo. Núm. Exp. 999/2025.
Sicrea Comercial, S.A. de C.V. vs. Zayas Baray Jesús Francisco. Ejecutivo Mercantil 1 Acdo. en Expedientillo. Núm. Exp. 916/2024.
NO PUBLICADO
Best Recursos Humanos S.A. de C.V. vs. Grupo Lifi S.A. de C.V. y Muñoz y Muñoz Iván. Ejecutivo Mercantil 1 Acdo. Núm. Exp. 36/2026.
AUDIENCIA NO PUBLICADA
Ramírez Valencia Óscar Adolfo. Oral Civil. 1 Audiencia. Núm. Exp. 316/2025.
SENTENCIA INTERLOCUTORIA
Jiménez Cobián Lucio vs. Rodríguez Arrieta Carlos Enoc y Rodríguez Arrieta Luis. Ejecutivo Mercantil Oral Mercantil Sent. Interl. 1 Núm. Exp. 69/2025

EL SECRETARIO DE ACUERDOS
LIC. MARCO ANTONIO IBARRA CÁRDENAS

SÉPTIMO DE LO CIVIL DE PROCESO ORAL

SECRETARÍA "A"
ACUERDOS DEL 29 DE ENERO DEL 2026

Ángeles Lara Araceli vs. Sistema Único de Autofinanciamiento S.A. de C.V. Oral Mercantil Se Pone a Disposición Billete de Depósito. 1 Acdo. Núm. Exp. 708/2023 Amparos Glosados Al.
Ángeles Martínez Mayola vs. Álvarez Pulido Jacqueline y Trejo Ramos Eduardo y Pulido Granados Guadalupe. Ejecutivo Mercantil 1 Acdo. Núm. Exp. 925/2025.
Ayala Peñaloza Catalina vs. Grupo Mexicano de Seguros S.A. de C.V. Oral Mercantil 1 Acdo. en Expedientillo. Núm. Exp. 131/2024.
Bmw Financial Services de México S.A. de C.V. Sofom Enr vs. Velázquez Tapia Erik. Ejecutivo Mercantil Amp. D. C. 679/25/No Ampara Ni Protege. 1 Acdo. Núm. Exp. 1054/2025 el Amparo 679/25 Se Glosó Al.
Bocav Sapi de C.V. Sofom Enr vs. Smart Shipping Company S.A. de C.V. y Vera Mondragón Irving. Ejecutivo Mercantil Oral Mercantil 1 Acdo. Núm. Exp. 568/2025.
Cerón López Ana Gabriela vs. Zurich Santander Seguros México S.A. Oral Mercantil 1 Acdo. en Expedientillo. Núm. Exp. 182/2024.
Inmobiliaria Prasol S.A. de C.V. vs. De la Lama Ramírez José Enrique. Oral Mercantil 1 Acdo. Núm. Exp. 724/2025.
Morales Segura Juan vs. Chávez Segura Juan Gilberto. Otros Oralidad Civil 2 Acdos. Núm. Exp. 244/2022.
Secreto. Providencias Precautorias Oral Mercantil Se Modifica Auto del 28 de Agosto de 2024. 1 Acdo. Núm. Exp. 524/2024.
Secreto. Oral Mercantil 1 Acdo. Núm. Exp. 583/2025.
Secreto. Ejecutivo Mercantil Oral Mercantil 1 Acdo. Núm. Exp. 607/2025.
Secreto. Ejecutivo Mercantil 1 Acdo. Núm. Exp. 730/2025.
Secreto. Providencias Precautorias Mercantil Acredita Presentación de la Demanda. 3 Acdos. Núm. Exp. 829/2025.
Secreto. Providencias Precautorias Mercantil Deberá Exhibir Documentos. 1 Acdo. Núm. Exp. 96/2026.
Sofoplus Sapi de C.V. Sofom Er vs. Neobiotech de México S.A. de C.V. y Hirata Rangel Fortunato Tosio y Hirata Rangel Octavio Mitsuro. Ejecutivo Mercantil Oral Mercantil 1 Acdo. Núm. Exp. 49/2025.
NO PUBLICADOS
Ramírez Ortiz Elizabeth Isadora vs. Ramírez Flores Osvaldo Marcelo. Oral Mercantil Prevención. 1 Acdo. Núm. Exp. 69/2026.
Secreto. Providencias Precautorias Mercantil 1 Acdo. en Incidente. Núm. Exp. 1252/2025 Providencias Precautorias.
SENTENCIA DEFINITIVA DEL 29 DE ENERO DEL 2026
Valazquez Ramos Manuel Isidro vs. Seguros Banorte S.A. de C.V. Grupo Financiero Banorte. Oral Mercantil Sent. Def. Cump. de Amparo 1 Núm. Exp. 67/2025

EL SECRETARIO DE ACUERDOS
LIC. JUAN PABLO VEGA TÉLLEZ

SECRETARÍA "B"
ACUERDOS DEL 29 DE ENERO DEL 2026

Álvarez Arroyo José Luis vs. Montepio Luz Saviñon Iap. Oral Mercantil 1 Acdo. Núm. Exp. 1232/2025.
BBVA México Sociedad Anónima Institución de Banca Múltiple Grupo Financiero BBVA México vs. Frías Mejía Reijard Adrián. Oral Mercantil 1 Acdo. Núm. Exp. 34/2026.
Castillo Ibarra Isabel vs. Especialidades Comerciales Reyes S.A. de C.V. Oral Mercantil 1 Acdo. Núm. Exp. 855/2024.
Díaz Vargas Gerardo vs. Ourkisa Sapi de C.V. Oral Mercantil Prevención. 1 Acdo. Núm. Exp. 103/2026.
Ica Constructora, S.A. de C.V. vs. Pretencreto, S.A. de C.V. Providencias Precautorias Oral Mercantil 1 Acdo. Núm. Exp. 497/2023 Acumulado Al Exp. 541/2023-B.
Ica Constructora, S.A. de C.V. vs. Pretencreto, S.A. de C.V. Oral Mercantil 1 Acdo. Núm. Exp. 541/2023.
Laredo Morales David Eduardo vs. Cruz Bracamontes Julio César su Sucesión. Oral Mercantil Desahoga Vista. 2 Acdos. Núm. Exp. 879/2024.
Ruvalcaba Castro Jorge vs. Banco Mercantil del Norte Sa Institución de Banca Múltiple Grupo Financiero Banorte. Oral Mercantil Destrucción. 1 Acdo. Núm. Exp. 43/2026.
Sánchez Jardinez Maribel vs. Jardinez Hernández Fortino. Oral Civil Se Da Vista Principio de Contradicción. 1 Acdo. Núm. Exp. 689/2025.
Secreto. Medios Preparatorios Mercantil Destrucción. 1 Acdo. Núm. Exp. 1013/2025.
Secreto. Ejecutivo Mercantil Destrucción. 1 Acdo. Núm. Exp. 1025/2025.
Secreto. Ejecutivo Mercantil Oral Mercantil Destrucción. 1 Acdo. Núm. Exp. 1052/2025.
Secreto. Ejecutivo Mercantil Oral Mercantil 1 Acdo. Núm. Exp. 112/2026.
Secreto. Providencias Precautorias Mercantil Se Admite. 1 Acdo. en Incidente. Núm. Exp. 1169/2025.
Secreto. Ejecutivo Mercantil 2 Acdos. en Incidente. Núm. Exp. 1190/2025 Providencias Precautorias.
Secreto. Providencias Precautorias Mercantil 1 Acdo. Núm. Exp. 1214/2025.
Secreto. Ejecutivo Mercantil Destrucción. 1 Acdo. Núm. Exp. 1343/2025.
Secreto. Ejecutivo Mercantil Destrucción. 1 Acdo. Núm. Exp. 61/2026.
Secreto. Ejecutivo Mercantil Oral Mercantil 2 Acdos. Núm. Exp. 611/2025.
Secreto. Oral Mercantil 1 Acdo. Núm. Exp. 616/2023.
Secreto. Ejecutivo Mercantil Secreto. 1 Acdo. Núm. Exp. 67/2026.
Secreto. Ejecutivo Mercantil Se Previene. 1 Acdo. Núm. Exp. 79/2026.
Secreto. Ejecutivo Mercantil 1 Acdo. Núm. Exp. 798/2024.
Secreto. Oral Mercantil Secreto. 1 Acdo. Núm. Exp. 82/2026.
Sofom Inbursa Sociedad Anónima de Capital Variable, Sociedad Financiera de Objeto Múltiple, Entidad Regulada, Grupo Financiero Inbursa vs. Grupo Texypack, Sociedad Anónima de Capital Variable y Torres Hernández Daneli Areli. Ejecutivo Mercantil 1 Acdo. en Expedientillo. Núm. Exp. 94/2020.
Start Banregio S.A. de C.V. Sofom Er Banregio Grupo Financiero vs. Enmi S.A. de C.V. y Urbanizadora y Edificadora Con Sistema Industrial S.A. de C.V. y Agregados Petreos y Concretos Masivos S.A. de C.V. y García Bolaños Enrique. Oral Mercantil 1 Acdo. Núm. Exp. 616/2023.
Vázquez Chávez María Guadalupe vs. Banco Mercantil del Norte Sa Institución de Banca Múltiple Grupo Financiero Banorte. Oral Mercantil Deberá Estarse 2. 1 Acdo. Núm. Exp. 1148/2025.

EL SECRETARIO DE ACUERDOS POR MINISTERIO DE LEY
LIC. GILBERTO REYES BLANCAS

SECRETARÍA "C"
ACUERDOS DEL 29 DE ENERO DEL 2026

Cía. Cafetera San Roque S.A. de C.V. vs. Cava Retail S.A. de C.V. Juris. Voluntaria Mercantil 1 Acdo. Núm. Exp. 1284/2025.
Distribuidores Gráficos del Sur S de R.L. vs. M&M Inventions S.A. de C.V. Oral Mercantil 1 Acdo. Núm. Exp. 38/2026.
Fosado Morua Edgar vs. Desarrolladora Acultzingo S.A. de C.V. Oral Mercantil 1 Acdo. Núm. Exp. 1024/2024.
Garduño Zambrano Isaac vs. General de Seguros, S.A. de C.V. Ejecutivo Mercantil 1 Acdo. Núm. Exp. 23/2026.
Rosas Vélez Gerardo Emiliano vs. American Express Company (México) S.A. de C.V. Oral Mercantil 2 Acdos. Núm. Exp. 1173/2025.
Rubio Sánchez Sonia vs. Aguilar Barragán Martín de Jesús. Oral Civil 2 Acdos. Núm. Exp. 56/2026.
Secreto. Ejecutivo Mercantil Prevención Ejecutivo Mercantil. 1 Acdo. Núm. Exp. 107/2026.

SOLO CONSULTA
SOLO CONSULTA
SOLO CONSULTA

Secreto. Ejecutivo Mercantil Prevención Ejecutivo Mercantil. 1 Acdo. Núm. Exp. 110/2026.
Secreto. Ejecutivo Mercantil Oral Mercantil 1 Acdo. Núm. Exp. 1302/2025.
Secreto. Providencias Precautorias Mercantil Secreto Providencias. 1 Acdo. Núm. Exp. 14/2026.
Secreto. Ejecutivo Mercantil Secreto Ejecutivo. 1 Acdo. Núm. Exp. 396/2025.
Secreto. Ejecutivo Mercantil Secreto Ejecutivo. 1 Acdo. Núm. Exp. 62/2026.
Secreto. Ejecutivo Mercantil Desechamiento Secreto. 1 Acdo. Núm. Exp. 68/2026.
Secreto. Providencias Precautorias Mercantil Secreto. Providencias Precautorias. 1 Acdo. Núm. Exp. 71/2026.
Secreto. Ejecutivo Mercantil Secreto Ejecutivo. 1 Acdo. Núm. Exp. 786/2025.
Secreto. Ejecutivo Mercantil Secreto Ejecutivo. 1 Acdo. Núm. Exp. 999/2025.
Unifin Financiera Sab de C.V. antes Unifin Financiera Sab de C.V. Sofom Enr vs. Alpe Construcciones S.A. de C.V. y Almar Pettersen Alfonso. Oral Mercantil 1 Acdo. Núm. Exp. 765/2025.
AUDIENCIA NO PUBLICADA
Cedillo Rodríguez Ángel vs. Servicios Integrales en Comercio Kasa S. C. Acta y Adu del 28 No Public Oral Mercantil. 1 Audiencia. Núm. Exp. 585/2025.

EL SECRETARIO DE ACUERDOS
LIC. GILBERTO REYES BLANCAS

OCTAVO DE LO CIVIL DE PROCESO ORAL

SECRETARÍA "A"
ACUERDOS DEL 29 DE ENERO DEL 2026

Aeternam Sapi de C.V. vs. Pérez Ortiz Fermín. Providencias Precautorias Mercantil Desahoga Vista-Cita Interlocutoria. 1 Acdo. Núm. Exp. 800/2025.
Alimentos Esenciales para la Humanidad S.A. de C.V. vs. Corporativo Kobzam S.A. de C.V. Oral Mercantil Nhl. 1 Acdo. Núm. Exp. 253/2024.
Arango Cruz Crescenciano su Sucesión vs. Seguros Banorte S.A. de C.V. Grupo Financiero Banorte. Oral Mercantil Comparecencia Entrega Cheque. 1 Acdo. Núm. Exp. 1022/2024.
Autofinanciamiento México S.A. de C.V. vs. Vázquez Mariscal Concepción y Vázquez Gerónimo José del Carmen y Mariscal Priego Lydia Hermila. Oral Mercantil Elaborar Ced. 2 Acdos. Núm. Exp. 402/2025.
Benítez Nochebuena Nadia Maribel. Oral Mercantil Amparo Escalonado. 1 Acdo. en Amparo. Núm. Exp. 33/2026 Amparo Sin Antecedentes.
Caja de Previsión de la Policía Preventiva de la Ciudad de México vs. Galeana Flores Maricela. Oral Civil Cedula Diligenciada. 1 Acdo. Núm. Exp. 440/2024.
Caja de Previsión de la Policía Preventiva de la Ciudad de México vs. Rincón García Adolfo. Oral Civil Cedula Diligenciada. 1 Acdo. Núm. Exp. 12/2024.
Chávez Pedraza José Luis vs. Taller 1339 S.A. de C.V. Oral Mercantil Cedula Sin Diligenciar. 1 Acdo. Núm. Exp. 450/2025.
Finae Sapi de C.V. Sofom Enr vs. Gutiérrez García María Fernanda y García Campos Claudia y Gutiérrez Juárez Fernando. Ejecutivo Mercantil Prevención. 1 Acdo. Núm. Exp. 80/2026.
HSBC México, S.A. Institución de Banca Múltiple, Grupo Financiero HSBC División Fiduciaria en su Carácter de Fiduciario en el Fideicomiso No. F/234036 vs. Sergio Román Ascencio Anaya. Oral Mercantil Reconoce Perso-Autorizaciones. 2 Acdos. Núm. Exp. 302/2016.
Instituto del Fondo Nacional para el Consumo de Los Trabajadores vs. González Hernández María Antonieta. Oral Mercantil Cedula Sin Diligenciar. 1 Acdo. Núm. Exp. 142/2024.
Inurreta Salinas Yissell vs. Metlife México S.A. Oral Mercantil Cump. de Ejecutoria. 1 Acdo. Núm. Exp. 751/2022.
López Terrazas Alejandro vs. Tarjetas Banamex S.A. de C.V. Sofom y Trans Unión de México Sa Sic. Oral Mercantil Comparecencia. 1 Acdo. Núm. Exp. 630/2025.
Martínez Fonseca Elena de Carmen vs. Infante Tobon Antonio. Ejecutivo Mercantil Nhl. 1 Acdo. Núm. Exp. 560/2024.
Secreto. Ejecutivo Mercantil Desiste Acción. 1 Acdo. Núm. Exp. 1140/2025.
Secreto. Ejecutivo Mercantil Desiste Instancia. 1 Acdo. Núm. Exp. 1183/2025.
Secreto. Ejecutivo Mercantil Inc. de Providencias Precautorias-Elaborar Oficio Cnbv. 1 Acdo. Núm. Exp. 233/2025.
Secreto. Providencias Precautorias Mercantil Desistimiento. 1 Acdo. Núm. Exp. 281/2025.
Secreto. Ejecutivo Mercantil Oral Mercantil Caducidad. 1 Acdo. Núm. Exp. 482/2024.
Secreto. Ejecutivo Mercantil Devolución Documentos. 1 Acdo. Núm. Exp. 612/2024.
Secreto. Ejecutivo Mercantil Admis. / Exhorto. 1 Acdo. Núm. Exp. 91/2026.

LA SECRETARIA DE ACUERDOS
LIC. MARÍA ESTHER GONZÁLEZ ORDÓÑEZ

SECRETARÍA "B"
ACUERDOS DEL 29 DE ENERO DEL 2026

Amozurrutia Cortés José Gabriel vs. Martínez Ramírez Pedro. Ejecutivo Mercantil Acdo. Caducidad de la Instancia. 1 Acdo. Núm. Exp. 144/2025.
Banco Azteca Sa Institución de Banca Múltiple Dirección Fiduciaria en su Carácter de Fiduciario del Fideicomiso F 1126 vs. Burciaga Loredo Jacqueline Aglae y Huixquinmobiliaria Sapi de C.V. Oral Mercantil Autorización. 1 Acdo. Núm. Exp. 296/2024.
Banco Mercantil del Norte Sa Institución de Banca Múltiple Grupo Financiero Banorte vs. Grupo Valasi S.A. de C.V. y Sandoval Javier Laura Verónica. Oral Mercantil Acuerdo. 1 Acdo. Núm. Exp. 475/2023.
Caja de Previsión de la Policía Preventiva de la Ciudad de México vs. Gutiérrez Franco José Antonio. Oral Civil Acdo. Caducidad de la Instancia. 1 Acdo. Núm. Exp. 56/2024.
Caja de Previsión de la Policía Preventiva de la Ciudad de México vs. Jiménez Hernández José Alberto. Cump. de Contrato Oralidad Civil Acdo. Caducidad de la Instancia. 1 Acdo. Núm. Exp. 424/2025.
Empresa de Exceptional Energetic Solutions S.A. de C.V. vs. Huerta Osnaya Rodolfo Antonio y Huerta Osnaya Verónica Guadalupe. Oral Mercantil Acuerdo. 1 Acdo. Núm. Exp. 115/2024.
Exitus Credit, S.A. P. I. de C.V. Sofom E. N. R vs. Martínez Rodríguez José Manuel. Ejecutivo Mercantil Acdo. Caducidad de la Instancia. 1 Acdo. Núm. Exp. 374/2025.
González Coquerel Vanessa vs. HSBC México, S.A., Institución de Banca Múltiple, Grupo Financiero HSBC. Otros Oralidad Mercantil Exhibe Minuta. 1 Acdo. Núm. Exp. 956/2024.
HSBC México, S.A. Institución de Banca Múltiple, Grupo Financiero HSBC División Fiduciaria en su Carácter de Fiduciario en el Fideicomiso Número F/234036 vs. Jorge Luis Sosa Rangel. Oral Mercantil Sin Personalidad. 1 Acdo. Núm. Exp. 285/2016.
HSBC México, S.A., Institución de Banca Múltiple, Grupo Financiero HSBC División Fiduciaria en su Carácter de Fiduciario en el Fideicomiso Número F/234036 vs. Isais Hernández Sánchez. Oral Mercantil Autorización. 1 Acdo. Núm. Exp. 294/2016.
Jiménez López Luis Fernando vs. Schmidt Martínez Max Rafael. Ejecutivo Mercantil Acdo. Caducidad de la Instancia. 1 Acdo. Núm. Exp. 95/2025.
Secreto. Ejecutivo Mercantil Acuerdo. 1 Acdo. en Incidente. Núm. Exp. 1265/2025 Providencias Precautorias.
Secreto. Ejecutivo Mercantil Of Seg Pub. 1 Acdo. Núm. Exp. 595/2025.
Secreto. Ejecutivo Mercantil Turno Of Siara. 1 Acdo. en Incidente. Núm. Exp. 866/2025 Providencias Precautorias.
Secreto. Ejecutivo Mercantil Ced Sin Diligen. 1 Acdo. Núm. Exp. 945/2025.
Secreto. Ejecutivo Mercantil Oral Oralidad Mercantil Auto Diverso. 2 Acdos. Núm. Exp. 986/2024.
Si Crea Comercial S.A. de C.V. vs. Moreno Aguilar Rigoberto y Pérez Santis José Carlos y Moreno Aguilar Carlos Borromeo. Ejecutivo Mercantil Acdo. Caducidad de la Instancia. 1 Acdo. Núm. Exp. 426/2025.
Sindicato de Trabajadores y Empleados de la Industria del Transporte y Actividades Conexas de la República Mexicana vs. Banco Santander México Sa Institución de Banca Múltiple Grupo Financiero Santander México. Oral Mercantil Acuerdo. 2 Acdos. en Amparo. Núm. Exp. 194/2023 Amparo Directo.
Vergara Mendoza Gloria vs. Diseño Tecnológico S.A. de C.V. Oral Civil Generar Exhorto. 1 Acdo. Núm. Exp. 385/2023.
AUDIENCIA

SOLO CONSULTA
SOLO CONSULTA
SOLO CONSULTA

Faustino Carmona Victoria y Hérnandez Enríquez María Isabel vs. Chávez Velasco Luis y También Conocido como Luis Chávez Velas. Acta Minima, Convn. Prescrip. Positiva Oralidad Civil. 1 Audiencia. Núm. Exp. 316/2025.

EL SECRETARIO DE ACUERDOS
LIC. OSCAR MERINO GUZMÁN

SECRETARÍA "C"
ACUERDOS DEL 29 DE ENERO DEL 2026

Banco Nacional de México S.A. Integrante del Grupo Financiero Banamex vs. Cordero Parra Martha Alicia. Providencias Precautorias Mercantil por Ejecutadas Notif Personal por Exhorto. 1 Acdo. en Incidente. Núm. Exp. 789/2025 Inc. de Providencias Precautorias.

Financiera Fortaleza S.A. de C.V. Sociedad Financiera de Objeto Múltiple Entidad No Regulada vs. García Costeño Elizabeth. Otros Oralidad Mercantil Mandato. 1 Acdo. Núm. Exp. 758/2025.

Financiera Fortaleza S.A. de C.V. Sociedad Financiera de Objeto Múltiple Entidad No Regulada vs. García Costeño Elizabeth. Otros Oralidad Mercantil Computo 3 Días. 2 Acdos. en Incidente. Núm. Exp. 758/2025 Inc. Providencia Precautoria.

Flores Álvarez José Antonio vs. Axa Seguros S.A. de C.V. Otros Oralidad Mercantil Se Reserva. 1 Acdo. en Seccion_De_Ejecución. Núm. Exp. 487/2025 Secc. de Ejecución.

Nacional Financiera Sociedad Nacional de Crédito Institución de Banca de Desarrollo como Fiduciaria en el Fideicomiso Denominado Fondo para el Desarrollo Social de la Ciudad de México vs. Falcón Licón Héctor Paul y Castorena Solano Elizabeth. Otros Oralidad Mercantil por Enterado No Ampara Ni Protege Acuse. 1 Acdo. en Amparo. Núm. Exp. 227/2024 Amparo Directo Promov. por Nacional Financiera Sociedad Nacional de Crédito.

Peláez Díaz Alfonso vs. Martínez González Miguel Ángel. Juris. Voluntaria Mercantil Desechamiento. 1 Acdo. Núm. Exp. 29/2026.

Rubio Flores Nora Trinidad y Rubio Flores Christopher Miguel Ángel y Rubio Flores Marco Antonio vs. Rubio Chávez Carlos Manuel. Otros Oralidad Mercantil Aclare su Petición. 1 Acdo. Núm. Exp. 959/2024.

Secreto. Ejecutivo Mercantil Oral Oralidad Mercantil Prevención. 1 Acdo. en Incidente. Núm. Exp. 1198/2025 Inc. Providencia Precautoria.

Secreto. Resc. de Contrato Oralidad Mercantil Desechamiento. 1 Acdo. en Incidente. Núm. Exp. 1237/2025 Inc. Providencia Precautoria.

Secreto. Ejecutivo Mercantil Oral Oralidad Mercantil Admis. Inc. Providencias Precautorias. 1 Acdo. en Incidente. Núm. Exp. 1287/2025 Providencias Precautorias.

Secreto. Providencias Precautorias Mercantil Admis. Providencias Precautorias. 1 Acdo. Núm. Exp. 27/2026.

Secreto. Ejecutivo Mercantil Prevención. 1 Acdo. en Incidente. Núm. Exp. 8/2025 Inc. Providencia Precautoria.

Secreto. Ejecutivo Mercantil Virtual Se Requiere Documentos. 1 Acdo. Núm. Exp. 88/2026.

Secreto. Providencias Precautorias Mercantil Virtual Se Requiere Documentos. 1 Acdo. Núm. Exp. 89/2026.

Secreto. Otros Oralidad Mercantil Rinde Informe Issste. 2 Acdos. Núm. Exp. 938/2025.

AUDIENCIA NO PUBLICADA

Corporativo Laudex Sapi de C.V. Sofom Enr vs. Peralta Vergara Mónica Andrea y Vergara Ibarra Verónica. Acta Mínima Aud. de Juic. Con Convn. Otros Oralidad Mercantil. 1 Audiencia. Núm. Exp. 677/2024.

LA SECRETARIA DE ACUERDOS
LIC. CARLA SIMÓN VÁZQUEZ

NOVENO DE LO CIVIL DE PROCESO ORAL

SECRETARÍA "A"
ACUERDOS DEL 29 DE ENERO DEL 2026

American Express Comapny México S.A. de C.V. vs. Guerrero Salazar Héctor Gabriel. Oral Mercantil Acuerdo. 1 Acdo. Núm. Exp. 1167/2025.

Banca Afirme, Sociedad Anónima, Institución de Banca Múltiple, Afirme Grupo Financiero vs. Pérez y Pérez Luis Arnoldo. Oral Mercantil Acuerdo. 1 Acdo. Núm. Exp. 937/2025.

Carestream Dental de México Comercio S de R.L. de C.V. vs. Provica Tech S de R.L. de C.V. Cump. de Contrato Oralidad Mercantil Acuerdo. 1 Acdo. Núm. Exp. 1357/2025.

Castro Suárez Carlos Francisco vs. HSBC México Sa Institución de Banca Múltiple Grupo Financiero HSBC. Oral Mercantil Acuerdo. 1 Acdo. Núm. Exp. 371/2024.

Fernández Flores Porfirio vs. Villalva Amaro Arnulfo su Sucesión. Oral Civil Acuerdo. 1 Acdo. Núm. Exp. 534/2025.

Haas Machine Tools S.A. de C.V. vs. Estampados Zarhofer S.A. de C.V. y Tecanhuey Zárate Silvestre. Resc. de Contrato Oralidad Mercantil Acuerdo. 1 Acdo. Núm. Exp. 677/2024.

HSBC México, Sociedad Anónima, Institución de Banca Múltiple, Grupo Financiero HSBC División Fiduciaria, en su Carácter de Fiduciario Dentro del Fideicomiso Irrevocable Número F/234036 vs. Juan Antonio Martínez. Oral Mercantil Acuerdo. 1 Acdo. Núm. Exp. 261/2016.

Medel Pérez Abraham Israel vs. Aburto Cuin su Sucesión Francisco y González Laporte su Sucesión Jesús Armando Gilberto y Romero Hernández su Sucesión Guadalupe Emma. Ejecutivo Mercantil Acuerdo. 2 Acdos. Núm. Exp. 1044/2025.

Medel Pérez Abraham Israel vs. Aburto Cuin su Sucesión Francisco y González Laporte su Sucesión Jesús Armando Gilberto y Romero Hernández su Sucesión Guadalupe Emma. Ejecutivo Mercantil Acuerdo. 2 Acdos. en Amparo. Núm. Exp. 1044/2025 Amparo.

Secreto. Ejecutivo Mercantil Acuerdo. 2 Acdos. Núm. Exp. 24/2026.

NO PUBLICADO

Nr Finance México S.A. de C.V. vs. Cortés González Salvador Jesús. Ejecutivo Mercantil Acuerdo. 1 Acdo. Núm. Exp. 414/2025.

AUDIENCIAS

Oliver Bautista Zoila y León Salazar Raúl vs. Qualitas Compañía de Seguros S.A. de C.V. Acdo. Oral Mercantil. 1 Audiencia. Núm. Exp. 1027/2025.

Servicios Múltiples Corporativos S.A. de C.V. vs. Disruptive Govlab S.A. de C.V. Acdo. Oral Mercantil. 1 Audiencia. Núm. Exp. 901/2025.

NO PUBLICADO

Telcops S.A. de C.V. vs. Comercializadora Irufa S.A. de C.V. Acta Prelim. Otros Oralidad Mercantil. 1 Audiencia. Núm. Exp. 1251/2025.

LA SECRETARIA DE ACUERDOS
LIC. JENNIFER ANGELY CARRILLO ROJANO

SECRETARÍA "B"
ACUERDOS DEL 29 DE ENERO DEL 2026

Aguipa Arquitectura Ingeniería Urbanismo y Gestión de Proyectos Sas de C.V. vs. Mg Arquitectura de Paisaje e Impacto Ambiental S.A. de C.V. Otros Oralidad Mercantil Destrucción. 1 Acdo. Núm. Exp. 820/2025.

Arcsona S.A. de C.V. vs. Banca Mifel Sa Institución de Banca Múltiple Grupo Financiero Mifel. Oral Mercantil Acuerdo. 1 Acdo. Núm. Exp. 482/2023.

Autofinanciamiento México S.A. de C.V. vs. Pool Herrera José Enrique y Chable Herrera Jorge Daniel. Oral Mercantil Acuerdo. 1 Acdo. Núm. Exp. 50/2025.

Autofinanciamiento México S.A. de C.V. vs. Santos Martínez Eduardo y Martínez Cruz Juana y Santos Cordero Porfirio. Otros Oralidad Mercantil Amparo. 1 Acdo. en Amparo. Núm. Exp. 1145/2025 Amparo 1504/2025-L.

Banco Mercantil del Norte Sa Institución de Banca Múltiple Grupo Financiero Banorte vs. Al Scrubs S.A. de C.V. y Lemus Velázquez Astrid Lorenia. Ejecutivo Mercantil Oral Oralidad Mercantil Acuerdo. 1 Acdo. en Incidente. Núm. Exp. 1195/2025.

Banco Santander México, S.A., Institución de Banca Múltiple, Grupo Financiero Santander México vs. Velázquez Moreno Óscar. Ejecutivo Mercantil Acuerdo. 1 Acdo. Núm. Exp. 1365/2025.

BBVA México Sa Institución de Banca Múltiple Grupo Financiero BBVA México vs. López Vázquez Martha Elizabeth y Soriano López Miroslava Elizabeth. Resc. de Contrato Oralidad Mercantil Destrucción. 1 Acdo. Núm. Exp. 885/2024.

BBVA México, S.A., Institución de Banca Múltiple, Grupo Financiero BBVA México vs. Carrillo Zevada Grecia. Oral Mercantil Destrucción. 1 Acdo. Núm. Exp. 38/2024.

Bien para Bien, Sociedad Anónima, Promotora de Inversión de Capital Variable, Sociedad Financiera de Objeto Múltiple, Entidad No Regulada (En su Carácter de Fiduciaria del Fideicomiso Irrevocable de Garantía Con Derecho de Revisión Número vs. Meunier Maasberg Mariana y Meunier Maasberg Gabriela. Oral Mercantil Amparo. 1 Acdo. en Amparo. Núm. Exp. 285/2021 309/2025-Vii.

Caja de Previsión de la Policía Preventiva de la Ciudad de México vs. Bautista Carrillo Juan José. Oral Civil Destrucción. 1 Acdo. Núm. Exp. 315/2024.

SOLO CONSULTA
SOLO CONSULTA
SOLO CONSULTA

Caja de Previsión de la Policía Preventiva de la Ciudad de México vs. Corona Ortiz César. Oral Civil Destrucción. 1 Acdo. Núm. Exp. 790/2024.
Caja de Previsión de la Policía Preventiva de la Ciudad de México vs. González Cano Isidro. Oral Civil Destrucción. 1 Acdo. Núm. Exp. 440/2024.
Caja de Previsión de la Policía Preventiva de la Ciudad de México vs. Manzano Figueroa Pedro. Otros Oralidad Civil Destrucción. 1 Acdo. Núm. Exp. 675/2025.
Caja de Previsión de la Policía Preventiva de la Ciudad de México vs. Soriano Jiménez Jhonatan César. Oral Civil Acuerdo. 1 Acdo. Núm. Exp. 555/2024.
Castillo Lara Abraham Estuardo vs. Grupo Marzuz S.A. de C.V. Oral Civil Destrucción. 1 Acdo. Núm. Exp. 260/2024.
Distribuidora Liverpool S.A. de C.V. vs. Maldonado Herrera María de Lourdes. Oral Mercantil Destrucción. 1 Acdo. Núm. Exp. 620/2025.
Domínguez Sosa Ernesto vs. Rangel Sierra María Isabel. Oral Civil Acuerdo. 1 Acdo. Núm. Exp. 372/2024.
García Constantino Raúl vs. Digital Four Colors Sociedad Anónima de Capital Variable. Otros Oralidad Mercantil Acuerdo. 1 Acdo. en Amparo. Núm. Exp. 1005/2025 Amparo Directo Actor.
García Munguía Isaías vs. Chávez Tejeda Ignacio y Chávez Reves José. Otros Oralidad Civil Acuerdo. 1 Acdo. Núm. Exp. 878/2024.
HSBC México, Sociedad Anónima, Institución de Banca Múltiple, Grupo Financiero HSBC, División Fiduciaria, en su Carácter de Fiduciario Dentro del Fideicomiso Irrevocable Número F/234036 vs. Pedraza Medina Ariadna Guadalupe. Oral Mercantil Acuerdo. 1 Acdo. Núm. Exp. 278/2016 Tomo II.
Instituto del Fondo Nacional para el Consumo de Los Trabajadores vs. Bellizia Gómez Alfredo. Oral Mercantil Destrucción. 1 Acdo. Núm. Exp. 438/2024.
Koe Mexicana S.A. de C.V. vs. Bernal Enríquez José Antonio. Ejecutivo Mercantil Destrucción. 1 Acdo. Núm. Exp. 965/2025.
Koe Mexicana S.A. de C.V. vs. Rojo Tovar Edgar. Ejecutivo Mercantil Destrucción. 1 Acdo. Núm. Exp. 622/2025.
Mandujano Chávez Ulises vs. Controladora Mabe, S.A. de C.V. Vía de Apremio Oralidad Civil Acuerdo. 1 Acdo. Núm. Exp. 910/2025.
Márquez Aldana Christopher vs. Villalobos Rivera Lucía Alejandra. Ejecutivo Mercantil Acuerdo. 2 Acdos. en Amparo. Núm. Exp. 625/2025 Amparo.
Martínez de la Torre Rojas Alejandro vs. BBVA México Sa Institución de Banca Múltiple Grupo Financiero BBVA México. Otros Oralidad Mercantil Acuerdo. 1 Acdo. Núm. Exp. 892/2025.
Molina Delgado Juan Guadalupe vs. Molina Delgado María Araceli. Reiv. Oralidad Civil Acuerdo. 1 Acdo. Núm. Exp. 248/2025.
Nr Finance México S.A. de C.V. vs. Flores González Keyla Astrid. Ejecutivo Mercantil Acuerdo. 1 Acdo. Núm. Exp. 60/2026.
Reyes Tico José Carlos y Reyes Tico Adriana y Reyes Tico Alonso y Reyes Tico Gerardo y Reyes Tico Luis Enrique y Castillo Hernández Alicia y Luna Reyes María de la Luz y Hernández Flores Jéssica Zazil vs. Castro Vázquez Luz María y de la Riva Rodríguez Rodrigo. Resc. de Contrato Oralidad Civil Acuerdo. 1 Acdo. Núm. Exp. 1220/2025.
Secreto. Ejecutivo Mercantil Destrucción. 1 Acdo. Núm. Exp. 100/2020 Tomo II.
Secreto. Ejecutivo Mercantil Destrucción. 1 Acdo. Núm. Exp. 1008/2025.
Secreto. Providencias Precautorias Oral Mercantil Acuerdo. 1 Acdo. Núm. Exp. 1022/2025.
Secreto. Juris. Voluntaria Oral Civil Destrucción. 1 Acdo. Núm. Exp. 1125/2025.
Secreto. Ejecutivo Mercantil Destrucción. 1 Acdo. Núm. Exp. 1128/2025.
Secreto. Providencias Precautorias Mercantil Destrucción. 1 Acdo. Núm. Exp. 375/2025.
Secreto. Ejecutivo Mercantil Desechamiento. 1 Acdo. Núm. Exp. 42/2026.
Secreto. Ejecutivo Mercantil Destrucción. 1 Acdo. Núm. Exp. 515/2025.
Secreto. Ejecutivo Mercantil Oral Oralidad Mercantil Desechamiento. 1 Acdo. Núm. Exp. 52/2026.
Secreto. Ejecutivo Mercantil Acuerdo. 1 Acdo. Núm. Exp. 532/2025.
Secreto. Ejecutivo Mercantil Destrucción. 1 Acdo. Núm. Exp. 548/2025.
Secreto. Ejecutivo Mercantil Destrucción. 1 Acdo. Núm. Exp. 585/2025.
Secreto. Ejecutivo Mercantil Acuerdo. 1 Acdo. Núm. Exp. 758/2025.
Secreto. Ejecutivo Mercantil Acuerdo. 1 Acdo. Núm. Exp. 762/2025.
Secreto. Ejecutivo Mercantil Destrucción. 1 Acdo. Núm. Exp. 8/2025.
Secreto. Otros Oralidad Mercantil Exhorto. 1 Acdo. Núm. Exp. 822/2025.
Secreto. Ejecutivo Mercantil Destrucción. 1 Acdo. Núm. Exp. 838/2025.
Secreto. Ejecutivo Mercantil Admisorio. 1 Acdo. Núm. Exp. 85/2026.
Secreto. Providencias Precautorias Oral Mercantil Acuerdo. 2 Acdos. Núm. Exp. 882/2025.
Secreto. Ejecutivo Mercantil Requiere. 1 Acdo. Núm. Exp. 92/2026.
Secreto. Ejecutivo Mercantil Requiere. 1 Acdo. Núm. Exp. 95/2026.
Silva Acosta Olga. Oral Mercantil Acuerdo. 1 Acdo. en Expedientillo. Núm. Exp. 770/2021 Expedientillo.
Soto Yáñez Esther vs. Cocina Económica y Quesos y Cosas Monte Alban y Licónsa, S.A. de C.V. Ord. Civil Destrucción. 1 Acdo. Núm. Exp. 1305/2025.
Totalenergies Marketing México Sociedad Anónima de Capital Variable y antes Total México Sociedad Anónima de Capital Variable vs. Servicio para Gasolineras Gran Meca Sociedad Anónima de Capital Variable y Hernández Bustos Rosa Itzel. Oral Mercantil Acuerdo. 1 Acdo. Núm. Exp. 675/2023.
Toyota Financial Services México S.A. de C.V. vs. Konkreta Sistemas Constructivos S.A. de C.V. y Velázquez Rodríguez Gerardo. Oral Mercantil Acuerdo. 1 Acdo. Núm. Exp. 852/2025.
Venegas Lozano Raúl vs. El Crisol S.A. de C.V. Otros Oralidad Mercantil Amparo. 1 Acdo. en Amparo. Núm. Exp. 32/2024 Amparo Directo Dem. Sent 26 Nov.

LA SECRETARIA DE ACUERDOS
LIC. ALMA ROSA ALVARADO SANTOS

SECRETARÍA "C"
ACUERDOS DEL 29 DE ENERO DEL 2026

Cervantes Martínez Roberto vs. Enrique Cervantes Martínez y C. Director del Registro Público de la Propiedad y de Comercio de la Ciudad de México. Oral Civil Requerimiento. 1 Acdo. Núm. Exp. 96/2026.
Comercializadora Lux, S.A. de C.V. vs. Hernández López Aarón Eduardo. Otros Oralidad Mercantil Autorización. 1 Acdo. Núm. Exp. 809/2024.
Ezequeda Moreno Yolanda vs. Metlife México S.A. de C.V. antes Metlife México S.A. Pago de Seguro Oralidad Mercantil Aud. Incidental. 1 Acdo. Núm. Exp. 516/2023.
Gutiérrez Cortés Gabriela Sandra vs. Casperion Bienes Raíces S.A. de C.V. Otros Oralidad Civil 1 Acdo. Núm. Exp. 613/2023.
Gutiérrez Cortés Gabriela Sandra vs. Casperion Bienes Raíces S.A. de C.V. Otros Oralidad Civil Acuerdo. 1 Acdo. en Amparo. Núm. Exp. 613/2023 Amparo 1315/2025-II.
López Gaspar Nancy vs. Asociación de Condominios Torre 8 A.C. Oral Civil Cedula Sin Diligenciar. 1 Acdo. Núm. Exp. 799/2025.
Marcial García Rodolfo y Transportes Logísticos 5m S.A. de C.V. vs. Axxa Seguros S.A. de C.V. Oral Mercantil Cedula Sin Diligenciar -para Cedula. 2 Acdos. en Amparo. Núm. Exp. 893/2025 Directo.
Rodríguez Acosta Claudia vs. Conjunto Habitacional San Antonio Abad 54, Asociación Civil. Juris. Voluntaria Civil Desahogo de Vista -Cedula. 1 Acdo. Núm. Exp. 823/2025.
Secreto. Providencias Precautorias Mercantil Recogio Documentos -Baja Documental. 1 Acdo. Núm. Exp. 1329/2025.
Secreto. Ejecutivo Mercantil No Ha Lugar. 2 Acdos. Núm. Exp. 26/2026.
Simón Sistemas Hidráulicos S.A. de C.V. vs. Ruma Hidráulica S.A. de C.V. Oral Mercantil Requerimiento. 1 Acdo. Núm. Exp. 89/2026.
Sosa Trejo Ramón vs. Rojas Hernández Felipe Salvador y Rojas Ferreira Ivo. Ejecutivo Mercantil Sigj. 2 Acdos. Núm. Exp. 1176/2025.
Soto Yáñez Esther vs. Cocina Económica y Quesos y Cosas Monte Alban y Licónsa, S.A. de C.V. Medios Preparatorios Mercantil Requerimiento. 1 Acdo. Núm. Exp. 93/2026.
Valero de León Guadalupe vs. Cervecería Modelo, S. de R. L. de C.V. Resc. de Contrato Oralidad Mercantil Resolución Sala -Requerimiento. 1 Acdo. Núm. Exp. 763/2025.

NO PUBLICADOS

Lans Laboratorios de Referencia, S.A. de C.V. vs. Hemoser S.A. de C.V. Providencias Precautorias Mercantil Contestación de Inc. de Liquidación -Aud. Incidental. 2 Acdos. Núm. Exp. 983/2025.
Secreto. Ejecutivo Mercantil Oral Mercantil Desechamiento. 1 Acdo. Núm. Exp. 53/2026.

AUDIENCIA

Lans Laboratorio de Referencia S.A. de C.V. vs. Hemoser S.A. de C.V. Oral Mercantil. 1 Audiencia. Núm. Exp. 1221/2025.

EL SECRETARIO DE ACUERDOS
LIC. DAVID HUERTA ATRIANO

SOLO CONSULTA
SOLO CONSULTA
SOLO CONSULTA

DÉCIMO DE LO CIVIL DE PROCESO ORAL

SECRETARÍA "A"
ACUERDOS DEL 29 DE ENERO DEL 2026

BBVA México Sa Institución de Banca Múltiple Grupo Financiero BBVA México vs. Redac Distribución S.A. de C.V. y Wollenstein Kovarsky Samuel y Wollenstein Neiman Ann Elizabeth y Wollenstein Seligson Diana. Otros Oralidad Mercantil Oral Mercantil Recepción de Exh. Digital. 1 Acdo. Núm. Exp. 103/2025.

Blanco Lozano Concepción vs. Miguel Ángel Sánchez Jiménez e Ignacio Martínez Martell y Registro Público de la Propiedad y Comercio de la Ciudad de México. Oral Civil Oral Civil. Expdllo. 1 Acdo. en Expedientillo. Núm. Exp. 402/2017 Expdllo.

Camarillo Mendoza Lidia Isidora vs. González García Rosa Georgina y Alejandro Martínez Emanuel. Ejecutivo Mercantil Ejecutivo Mercantil Vista Cedula. 1 Acdo. Núm. Exp. 712/2025.

García Jiménez Samuel vs. Morano Collado Jorge Efraín. Oral Civil Oral Civil Contesta Demanda Digital. 1 Acdo. Núm. Exp. 1251/2025.

Herrera Guzmán María Luisa También Conocida como María Luisa Herrera de Flores vs. Mateo Gonalez Torres y María de Jesús García González. Oral Civil Oral Civil. Oficio Consejeria. 1 Acdo. Núm. Exp. 232/2018.

Hospitales H S.A. de C.V. vs. Hernández Ramírez María Magdalena. Oral Mercantil Oral Mercantil. Exh. Sin Diligenciar y Elaboración. 1 Acdo. Núm. Exp. 1300/2025.

HSBC México, Sociedad Anónima, Institución de Banca Múltiple Grupo Financiero HSBC, División Fiduciaria, en su Carácter de Fiduciario en el Fideicomiso F/234036 vs. Feliciana Hernández Hernández. Oral Mercantil Oral Mercantil. Exh. Sin Diligenciar. 1 Acdo. Núm. Exp. 273/2016.

Robledo Rico Ana Lilia vs. Núñez Fabila Ángel Enrique. Oral Civil Oral Civil Turnar Nuevamente. 1 Acdo. Núm. Exp. 901/2025.

Secreto. Providencias Precautorias Oral Mercantil Providencias Precautorias. Oficio Sre Vista. 1 Acdo. Núm. Exp. 1001/2025.

Secreto. Ejecutivo Mercantil Ejecutivo Mercantil. Prevención. 1 Acdo. Núm. Exp. 101/2026.

Secreto. Providencias Precautorias Mercantil Providencia Requiere Docs. 1 Acdo. Núm. Exp. 102/2026.

Secreto. Oral Mercantil Requerimiento. 1 Acdo. Núm. Exp. 103/2026.

Secreto. Ejecutivo Mercantil Requerimiento Ejecutivo Mercantil. 1 Acdo. Núm. Exp. 110/2026.

Secreto. Ejecutivo Mercantil Expedientillo. 1 Acdo. en Expedientillo. Núm. Exp. 1291/2025 Expdllo.

Secreto. Providencias Precautorias Mercantil Providencias Desecha. 1 Acdo. Núm. Exp. 21/2026.

Secreto. Ejecutivo Mercantil Ejecutivo Mercantil. Exh. Sin Diligenciar y Elaborar de Nueva Cuenta. 1 Acdo. Núm. Exp. 342/2025.

Secreto. Ejecutivo Mercantil Ejecutivo Mercantil. Desecha. 1 Acdo. Núm. Exp. 61/2026.

Secreto. Providencias Precautorias Oral Mercantil Admisión Providencias Precautorias. 1 Acdo. Núm. Exp. 71/2026.

Secreto. Ejecutivo Mercantil Ejecutivo Mercantil. Exh. Sin Diligenciar. 1 Acdo. Núm. Exp. 903/2024.

Secreto. Ejecutivo Mercantil Oral Mercantil Prevención Ejecutivo Mercantil Oral. 1 Acdo. Núm. Exp. 91/2026.

Secreto. Ejecutivo Mercantil Ejecutivo Mercantil Recepción Exh. Digital. 1 Acdo. Núm. Exp. 941/2025.

Sistema de Crédito Automotriz S.A. de C.V. vs. Negrete Luna Mario y Franco García Silverio. Ejecutivo Mercantil Ejecutivo Mercantil. Se Desiste de la Acción. 1 Acdo. Núm. Exp. 1083/2025.

Villalón Figaredo Carlos Alberto y Villalón Pereyra Alessa Marcela vs. Axxa Seguros S.A. de C.V. Oral Mercantil Oral Mercantil. Fecha para la Pericial en Informática. 1 Acdo. Núm. Exp. 1072/2025.

SENTENCIA INTERLOCUTORIA NO PUBLICADA

Bocanegra Olmos José Ismael vs. Grupo Nacional Provincial Sab Gnp Seguros. Cump. de Contrato Oralidad Mercantil Sent. Interl. 1 Núm. Exp. 871/2024

LA SECRETARIA DE ACUERDOS
LIC. BEATRIZ ELIZABETH SILVA MATA

SECRETARÍA "B"
ACUERDOS DEL 29 DE ENERO DEL 2026

Distribuidor Mayorista Nexsys de México S de R.L. de C.V. antes Distribuidor Mayorista Nexsys de México S.A. de C.V. vs. Wynnmex Technologies. Oral Mercantil Vista Cedula. 1 Acdo. Núm. Exp. 1340/2025.

Ideas Activas Publicidad y Medios S.A. de C.V. vs. Moment Laber S.A. de C.V. Juris. Voluntaria Mercantil Envio de Exhorto. 1 Acdo. Núm. Exp. 35/2026.

Ramírez Sánchez José Isabel vs. Elvira Sánchez de Los Santos. Oral Mercantil Oral Mercantil. Vista. 1 Acdo. Núm. Exp. 950/2019 Segundo Tomo.

Secreto. Ejecutivo Mercantil Ejecutivo Mercantil. Requerimiento. 1 Acdo. Núm. Exp. 104/2026.

Secreto. Ejecutivo Mercantil Providencias Ejecutadas. 1 Acdo. Núm. Exp. 1195/2025.

Secreto. Ejecutivo Mercantil Firma Difiere. 1 Acdo. Núm. Exp. 54/2026.

Secreto. Ejecutivo Mercantil Prevención Ejecutivo Mercantil. 1 Acdo. Núm. Exp. 94/2026.

Trabajazo Web S.A. de C.V. vs. Salesforce Inc. y Tac Tech Advisors Consulting S.A. de C.V. Oral Mercantil Oral Mercantil. Autr. Sicor. 3 Acdos. Núm. Exp. 945/2025.

Unifin Financiera, S.A. B. de C.V. vs. Altos Hornos de México, S.A. B. de C.V. y Minera del Norte, S.A. de C.V. Oral Mercantil Oral Mercantil. Acta Audiencia. Girar Oficio. 1 Acdo. Núm. Exp. 4/2024 Segundo Tomo.

Zubiria Alanís Virginia su Sucesión vs. Seguros BBVA Bancomer S.A. de C.V. Grupo Financiero BBVA. Oral Mercantil Oral Mercantil. Manifestaciones en Cump. a Convenio. 2 Acdos. Núm. Exp. 1004/2025.

LA SECRETARIA DE ACUERDOS
LIC. MARÍA LIZBETH HERNÁNDEZ ESPINOZA

SECRETARÍA "C"
ACUERDOS DEL 29 DE ENERO DEL 2026

Autofinanciamiento México S.A. de C.V. vs. Ruíz Guzmán José Alberto y Guzmán Lara Socorro y Ruíz Márquez Juvenal. Oral Mercantil Devuelve Exh. Sin Diligenciar. 1 Acdo. Núm. Exp. 948/2025.

Autofinanciamiento México, S.A. de C.V. vs. Francisco Rocío Bautista, León Aguino Silvia O. León Aquino Dagoberto. Oral Mercantil Se Devuelve Exh. Sin Diligenciar. 1 Acdo. Núm. Exp. 189/2015.

Banco Santander (México) Sa Institución de Banca Múltiple Grupo Financiero Satander México vs. Nandog Pet Company, S. de R. L. Providencias Precautorias Mercantil Providencias Precautorias. Se Agrega Expdllo. y Se Acuerda Oficio 14 del Exp. 1158/2025. 1 Acdo. Núm. Exp. 1360/2025.

Banco Santander México, S.A., Institución de Banca Múltiple, Grupo Financiero Santander México vs. Grupo Peraleza, S.A. de C.V. y Aguilar Aguirre Sofía Guillermina y Flores López Claudia. Ejecutivo Mercantil Oral Mercantil Ejecutivo Mercantil Oral. Contesta Oficio del Issste. 1 Acdo. Núm. Exp. 608/2022.

Cap Technologies S.A. de C.V. vs. Erazo Pérez Alberto y Sandoval Solís Esmeralda. Ejecutivo Mercantil Ejecutivo Mercantil. Ordena Oficio del Ine por Correo. 1 Acdo. Núm. Exp. 18/2025.

Clima e Ingeniería Ambiental S.A. de C.V. vs. Stutra S.A. de C.V. Juris. Voluntaria Civil 2 Acdos. Núm. Exp. 689/2025.

Comercializadora Reseni S.A. de C.V. vs. Energycocomex Sapi de C.V. y Citcocomex Group S de R.L. de C.V. y Cocomex Peninsular S.A. de C.V. y Álvarez Bermúdez Andrés y Álvarez Bermúdez Andrea y Bermúdez Contreras Brenda Nelly y Álvarez Fonseca Andrés Ricardo y Sánchez Hernández Mayta Adabella. Oral Mercantil Oral Mercantil Autr. de Sicor. 1 Acdo. Núm. Exp. 1298/2025.

Constructora e Inmobiliaria Pmu y Asociados, S.A. de C.V. vs. Br 720, S. Rl. de C.V. y Jasso González Sergio Andree. Oral Mercantil Oral Mercantil. No Se Acuerda Sus Manifestaciones Debe Ser en Audiencia. 1 Acdo. Núm. Exp. 919/2025.

Deormaux Godoy María Gabriela vs. Corp Betancourt Alejandro. Juris. Voluntaria Civil Juris. Voluntaria Sicor. 1 Acdo. Núm. Exp. 1338/2025.

Global Lubricants Company México S.A. de C.V. vs. El Crisol S.A. de C.V. Oral Mercantil Oral Mercantil Exhibe Garantía de Amparo. 1 Acdo. en Cuaderno_Amparo_Dem. Núm. Exp. 587/2025 09/01/2026.

Gómez Bermeo Hezael vs. Autos Koreanos Santa Fe S.A. de C.V. y Kia México S.A. de C.V. y Auto Show Norte S.A. de C.V. y Scotiabank Inverlat Sa Institución de Banca Múltiple Grupo Financiero Scotiabank Inverlat. Ejecutivo Mercantil Oral Mercantil Oral Mercantil Deberá Estarse. 2 Acdos. Núm. Exp. 959/2025.

Gutiérrez Camacho Daniel vs. Grupo Wahid S.A. de C.V. Oral Mercantil Oral Mercantil. Razon de Entrega de Documentos. 1 Acdo. Núm. Exp. 309/2020.

Inmobiliaria Tiber 100 S.A. de C.V. vs. Hernández Martínez Anselmo. Oral Civil Oral Civil Contestación. 1 Acdo. Núm. Exp. 849/2025.

SOLO CONSULTA
SOLO CONSULTA
SOLO CONSULTA

Martínez Elizaga Yolanda vs. Isabel Díaz Jiménez y/o Ysabel Díaz Jiménez Director del Registro Público de la Propiedad y del Comercio de la Ciudad de México. Oral Civil Devuelve Exh. y Se Ordena Enviarlo Nuevamente. 1 Acdo. Núm. Exp. 167/2021.

Ramírez Ramos Cristóbal Javier vs. Carranco Flores Arturo Emigdio y Sánchez Primo Héctor Romero y Corporativo Alpha Rom Sapi de C.V. Ejecutivo Mercantil Oral Mercantil Ejecutivo Mercantil. Ratificado que Sea. 1 Acdo. Núm. Exp. 128/2025.

Ríos Arriaga Manely vs. Seguros Banorte S.A. de C.V. Oral Mercantil Oral Mercantil Minuta Sellada. 1 Acdo. Núm. Exp. 1147/2025.

Secreto. Providencias Precautorias Mercantil Admisión Providencias Precautorias. 1 Acdo. Núm. Exp. 70/2026.

Secreto. Ejecutivo Mercantil Providencias Precautorias Deberá Estarse. 1 Acdo. en Incidente. Núm. Exp. 78/2025 Providencias Precautorias.

Secreto. Ejecutivo Mercantil Ejecutivo Mercantil Prevención. 1 Acdo. Núm. Exp. 80/2026.

Secreto. Ejecutivo Mercantil Oral Mercantil Prevención Ejecutivo Mercantil Oral. 1 Acdo. Núm. Exp. 90/2026.

Start Banregio S.A. de C.V. Sociedad Financiera de Objeto Múltiple Entidad Regulada Banregio Grupo Financiero vs. Aviva Logistics S.A. de C.V. y Acosta Venegas Israel Said. Ejecutivo Mercantil Ejecutivo Mercantil Oral Convenio. 1 Acdo. Núm. Exp. 1057/2025.

Valdivia García José Jorge vs. López Ángeles Adolfo. Ejecutivo Mercantil Oral Mercantil Ejecutivo Mercantil Oral. Solicita Desistimiento. 1 Acdo. Núm. Exp. 959/2024.

Vázquez Nieto Óscar Alberto vs. Granados Mendoza Arturo. Ejecutivo Mercantil Oficio 551 Mandar Oficio. 1 Acdo. en Amparo. Núm. Exp. 579/2025.

Vázquez Nieto Óscar Alberto vs. Granados Mendoza Arturo. Ejecutivo Mercantil Notificar Nuevamente Al Tercero Interesado Arturo Granados. 1 Acdo. en Expedientillo. Núm. Exp. 579/2025 Segundo Amparo Directo Promoivido por Óscar Alberto.

Volkswagen Leasing S.A. de C.V. vs. Keszeliova Omastova Katarina y Carrillo García Alejandro Rafael. Oral Mercantil Oral Mercantil. Cedula Sin Diligenciar. 2 Acdos. Núm. Exp. 1247/2025.

NO PUBLICADOS

Constructora e Inmobiliaria Pmu y Asociados, S.A. de C.V. vs. Br 720, S. Pl. de C.V. y Jasso González Sergio Andree. Oral Mercantil Oral Mercantil. No Se Acuerda Sus Manifestaciones Debe Ser en Audiencia. 1 Acdo. Núm. Exp. 919/2025.

Estafeta Soluciones Logísticas, S.A. de C.V. vs. Distribuidora Imagen y Salud Integral, S.A. de C.V. Oral Mercantil Oral Mercantil Prevención. 1 Acdo. Núm. Exp. 38/2026.

Secreto. Providencias Precautorias Mercantil Desecha Providencias Precautorias. 1 Acdo. Núm. Exp. 8/2026.

AUDIENCIA NO PUBLICADA

Grupo Cidey S.A. de C.V. vs. BBVA Seguros México S.A. de C.V. Grupo Financiero BBVA México. Acta Minima de Aud. Oral Mercantil. 1 Audiencia. Núm. Exp. 1058/2025.

SENTENCIA DEFINITIVA DEL 29 DE ENERO DEL 2026

Grupo Cidey S.A. de C.V. vs. BBVA Seguros México S.A. de C.V. Grupo Financiero BBVA México. Oral Mercantil Sent. Def. 1 Núm. Exp. 1058/2025

LA SECRETARIA DE ACUERDOS
LIC. MA. TERESA MORA CRUZ

DÉCIMO PRIMERO DE LO CIVIL DE PROCESO ORAL

SECRETARÍA "A"
ACUERDOS DEL 29 DE ENERO DEL 2026

BBVA México S.A. Institución de Banca Múltiple, Grupo Financiero BBVA México vs. Betancourt Palacio Roberto. Otros Oralidad Mercantil Computo 90d. 2 Acdos. Núm. Exp. 1354/2025.

Castañeda Miranda José Arturo vs. Castañeda Miranda su Sucesión Juan Manuel y Ortiz de Castañeda O. Adela Ortiz Rodríguez Adela y Banco Nacional de Obras y Servicios Públicos S.A. (Hoy S.N.C.) como Institución Fiduciaria del Fondo Nacional de Habitaciones Populares (Fonhapo) y C. Director General del Registro Público de la Propiedad y de Comercio de la Ciudad de México. Ejecutivo Mercantil Prevención. 1 Acdo. Núm. Exp. 81/2026.

Cedillo Lazcano Alicia vs. Alatriste Galván Cristina y Basurto Guerrero Humberto. Otros Oralidad Mercantil Convenio. 1 Acdo. Núm. Exp. 857/2025.

Fernández Olalde Elizabeth vs. Tecnología Industrial Marbel S.A. de C.V. y Calderón Ocampo Jorge Alberto. Otros Oralidad Mercantil Notificación. 1 Acdo. Núm. Exp. 527/2023.

León Maldonado Alejandro vs. Seguros Inbursa S.A. Grupo Financiero Inbursa. Otros Oralidad Mercantil Continuación de Aud. de Juicio. 1 Acdo. Núm. Exp. 704/2025.

Secreto. Ejecutivo Mercantil Informe Total Play. 3 Acdos. Núm. Exp. 1074/2025.

Secreto. Ejecutivo Mercantil Computo de 90d. 1 Acdo. Núm. Exp. 17/2026.

Secreto. Ejecutivo Mercantil Autr. y Revoca. 1 Acdo. Núm. Exp. 357/2024.

Secreto. Ejecutivo Mercantil Oral Oralidad Mercantil Autorización. 1 Acdo. Núm. Exp. 561/2024.

Secreto. Ejecutivo Mercantil Oral Oralidad Mercantil Autorización. 1 Acdo. en Incidente. Núm. Exp. 561/2024 Inc. de Providencias Precautorias.

Secreto. Ejecutivo Mercantil Computo 90d. 2 Acdos. Núm. Exp. 717/2025 Expediente.

Secreto. Ejecutivo Mercantil Prevención. 1 Acdo. Núm. Exp. 84/2026.

Secreto. Ejecutivo Mercantil Prevención. 1 Acdo. Núm. Exp. 91/2026.

Secreto. Ejecutivo Mercantil Prevención. 1 Acdo. Núm. Exp. 94/2026.

Sepsa Servicios Integrales S.A. de C.V. vs. Legales Gains S. C. Otros Oralidad Mercantil Informe Imss. 2 Acdos. Núm. Exp. 681/2025.

Van Houten Stacy Ann vs. Méndez Benavides Alicia su Sucesión. Otros Oralidad Civil Amparo Directo. 1 Acdo. en Amparo. Núm. Exp. 34/2024 Amparo Directo Dem. Amelia.

SENTENCIA DEFINITIVA DEL 29 DE ENERO DEL 2026

León Maldonado Alejandro vs. Seguros Inbursa S.A. Grupo Financiero Inbursa. Otros Oralidad Mercantil Sent. Def. 1 Núm. Exp. 704/2025

LA SECRETARIA DE ACUERDOS
LIC. CYNTHIA JACQUELINE VALDEZ SANTOS

SECRETARÍA "B"
ACUERDOS DEL 29 DE ENERO DEL 2026

Aldana González José Eduardo vs. Martínez Hdz a Quien También Se Le Conoce como Juan Manuel Martínez Hernández Juan Manuel. Ejecutivo Mercantil Inc. de Liquidación de Intereses. 1 Acdo. Núm. Exp. 188/2025.

Arce Ramírez José Cornelio vs. Chávez Delgado Alfredo. Otros Oralidad Civil Computo 90d. 1 Acdo. Núm. Exp. 68/2026.

Baterias el Conejito Rosa S.A. de C.V. vs. Meruimports S.A. de C.V. Otros Oralidad Mercantil Una Vez que Exhiba. 1 Acdo. Núm. Exp. 880/2025.

Celca Vinos y Licores S.A. de C.V. vs. Grupo Gastronómico Jcj S.A. de C.V. Otros Oralidad Mercantil Concluye Juicio. 1 Acdo. Núm. Exp. 212/2025.

Dryjansky Grapa Rubén vs. Sánchez Rovirosa Leandro Octavio. Ejecutivo Mercantil Oral Oralidad Mercantil Ejecución. 1 Acdo. Núm. Exp. 488/2024.

H24 Vivienda, S.A. de C.V. vs. Inmobiliaria Circulo Cck, S.A. de C.V. y Viveros Bremont Abel Rafael. Otros Oralidad Civil Desistimiento. 1 Acdo. Núm. Exp. 242/2024 Tomo II.

Roel y Roel Abogados S. C vs. Banco Mercantil del Norte S.A. Institución de Banca Múltiple, Grupo Financiero Banorte. Otros Oralidad Mercantil Promociones Orales. 1 Acdo. Núm. Exp. 820/2025.

Secreto. Ejecutivo Mercantil Admisorio. 1 Acdo. Núm. Exp. 32/2026.

Secreto. Ejecutivo Mercantil Admisorio. 1 Acdo. Núm. Exp. 42/2026.

Secreto. Ejecutivo Mercantil Oral Oralidad Mercantil Vista Con Razón. 1 Acdo. Núm. Exp. 608/2023.

Secreto. Providencias Precautorias Oral Mercantil Oficios para Domicilio. 2 Acdos. Núm. Exp. 685/2025.

Secreto. Otros Oralidad Mercantil Informe Cnbv Bloqueo. 1 Acdo. en Incidente. Núm. Exp. 992/2025 Inc. de Providencias Precautorias.

Valle Hernández Valentín vs. Méndez Manzo Ana María. Otros Oralidad Civil Oficio Federal. 1 Acdo. en Amparo. Núm. Exp. 120/2022 Amparo Dem. Ana María Méndez Manzo 11-12-25.

LA SECRETARIA DE ACUERDOS
LIC. BRENDA PAREDES ORTIZ

SOLO CONSULTA
SOLO CONSULTA
SOLO CONSULTA

SECRETARÍA "C"
ACUERDOS DEL 29 DE ENERO DEL 2026

González Jiménez Anabel. Jurisdiccción Voluntaria Oral Mercantil Desechamiento. 1 Acdo. Núm. Exp. 96/2026.
Grupo Mayorista Super Tiendazz S.A. de C.V. vs. Tiendas Super Precio S.A. de C.V. Otros Oralidad Mercantil Admisorio. 1 Acdo. Núm. Exp. 43/2026.
Merca Amaz Inc. S.A. de C.V. vs. Cielak Kantorovich Jorge y Cielak Kantorovich Ricardo y Cielak Grapa Carlos. Providencias Precautorias Oral Mercantil Oficio de Salas. 2 Acdos. Núm. Exp. 730/2024.
Pacheco Gutiérrez Joaquina Hayde vs. García Sandoval Gildardo de Jesús y Sandoval Franco José. Otros Oralidad Mercantil Computo 90. 1 Acdo. Núm. Exp. 779/2025.
Portafolio de Negocios S.A. de C.V. Sofom E. R vs. Innovaciones Tecnológicas Fersa S.A. de C.V. y Islas Ochoa Claudia Jazmín y Escorza Escorza Genaro. Ejecutivo Mercantil Manifestaciones de Los Demandados. 1 Acdo. Núm. Exp. 903/2025.
Power 2 Succes S.A. de C.V. vs. Gómez Reyes Óscar Ismael y Gómez Cárdenas Óscar y Comercit S.A. de C.V. Otros Oralidad Mercantil Prevención. 1 Acdo. Núm. Exp. 93/2026.
Secreto. Ejecutivo Mercantil No Ha Lugar. 2 Acdos. Núm. Exp. 1030/2025.
Secreto. Ejecutivo Mercantil Devuelven Exh. Sin Diligenciar. 2 Acdos. Núm. Exp. 1139/2025.
Secreto. Ejecutivo Mercantil Computo 90. 1 Acdo. Núm. Exp. 79/2026.
AUDIENCIAS
Contreras López Raquel Sandra vs. Banco Nacional de México S.A. Integrante del Grupo Financiero Banamex y Tarjetas Banamex, S.A. de C.V. Sofom Er Integrante del Grupo Financiero Banamex. Aud. Prelim. Otros Oralidad Mercantil. 1 Audiencia. Núm. Exp. 829/2025.
Mendoza Hernández Álvaro vs. Islas García También Conocido como Islas García Luis Luis Ignacio. Ratifica Allanamiento Ejecutivo Mercantil. 1 Audiencia. Núm. Exp. 986/2025.

SENTENCIA DEFINITIVA DEL 29 DE ENERO DEL 2026

Sociedad Cooperativa de Consumo Pemex S. C. L vs. Villalba Hernández Lorena. Ejecutivo Mercantil Sent. Def. 1 Núm. Exp. 660/2025

EL SECRETARIO DE ACUERDOS
LIC. DAVID ROBERTO MERCADO ROJAS

DÉCIMO SEGUNDO DE LO CIVIL DE PROCESO ORAL

SECRETARÍA "A"
ACUERDOS DEL 29 DE ENERO DEL 2026

Banco Regional, Sa, Institución de Banca Múltiple, Banregio Grupo Financiero vs. Rodríguez Sánchez Edgar Alan y Rodríguez Ortiz Iván. Providencias Precautorias Mercantil 1 Acdo. Núm. Exp. 1370/2025.
Banco Santander México Sa Institución de Banca Múltiple Grupo Financiero Santander México vs. Grupo Bonetero Los Cuates S.A. de C.V. y Nahum Zacarías Antonio Ademar. Ejecutivo Mercantil Oral Mercantil 1 Acdo. Núm. Exp. 510/2023.
Banco Santander México Sa Institución de Banca Múltiple Grupo Financiero Santander México vs. Vargas Martínez Jorge Jair. Ejecutivo Mercantil 1 Acdo. Núm. Exp. 1174/2025.
Daimler Financial Services S.A. de C.V. Sofom, Enr vs. Figueroa García Juan y Gutiérrez Cortés Alejandra. Ejecutivo Mercantil Oral Mercantil 1 Acdo. Núm. Exp. 431/2023.
Ford Credit de México S a de C.V. Sofom e R vs. Ramírez Arriola Ricardo. Ejecutivo Mercantil 1 Acdo. Núm. Exp. 317/2025.
Gastinel López David vs. Sistema de Crédito Automotriz S.A. de C.V. Oral Mercantil 1 Acdo. Núm. Exp. 137/2023.
H3 Ingeniería y Construcción S.A. de C.V. vs. Desarrolladora de Infraestructura Puerto Escondido S.A. de C.V. Providencias Precautorias Mercantil 1 Acdo. Núm. Exp. 1131/2025.
Nr Finance México S.A. de C.V. vs. Aquino Lara David. Ejecutivo Mercantil 1 Acdo. Núm. Exp. 957/2025.
Nr Finance México S.A. de C.V. vs. Bautista Díaz Luis Felipe. Ejecutivo Mercantil 2 Acdos. Núm. Exp. 1147/2025.
Nr Finance México S.A. de C.V. vs. Benito Mateos Bernardo. Ejecutivo Mercantil 1 Acdo. Núm. Exp. 207/2025.
Nr Finance México S.A. de C.V. vs. Jaramillo Mora Víctor. Ejecutivo Mercantil 1 Acdo. Núm. Exp. 1041/2024.
Nr Finance México S.A. de C.V. vs. Reyes Castañeda José Ernesto. Ejecutivo Mercantil 1 Acdo. Núm. Exp. 911/2025.
Nr Finance México S.A. de C.V. vs. Vega García Gilberto. Ejecutivo Mercantil 1 Acdo. Núm. Exp. 1061/2025.
Nr Finande México S.A. de C.V. vs. De la Cruz Jorge Bernardo. Ejecutivo Mercantil 2 Acdos. Núm. Exp. 37/2026.
Portafolio de Negocios, S.A. de C.V. Sofom E. R vs. Comercializadora y Distribuidora Rape Monterrey, S.A. de C.V. Ejecutivo Mercantil Oral Mercantil 1 Acdo. Núm. Exp. 714/2022.
Santiago José Carbonell Miranda vs. HSBC México, S.A. Institución de Banca Múltiple, Grupo Financiero HSBC. Oral Mercantil 1 Acdo. en Expedientillo. Núm. Exp. 241/2020.
Secreto. Ejecutivo Mercantil Oral Mercantil 1 Acdo. Núm. Exp. 10/2026.
Secreto. Medios Preparatorios Mercantil 1 Acdo. Núm. Exp. 81/2026.
Secreto. Ejecutivo Mercantil 1 Acdo. Núm. Exp. 84/2026.
Ticket Pl México S.A. de C.V. vs. Gallardo Durán Hugo Alejandro y Flores Díaz Covarrubias Renata. Ejecutivo Mercantil 1 Acdo. Núm. Exp. 710/2025.
MAL PUBLICADO
Hahn Wolfgang vs. Landeros Volquarts Lorenzo. Ejecutivo Mercantil Oral Mercantil 1 Acdo. en Expedientillo. Núm. Exp. 607/2022.

LA SECRETARIA DE ACUERDOS
LIC. LUZ EDITH VELARDE BERNAL

SECRETARÍA "B"
ACUERDOS DEL 29 DE ENERO DEL 2026

Paga todo Internacional Sapi de C.V. vs. Tiendas Tres B, S.A. de C.V. Cump. de Contrato Oralidad Mercantil 1 Acdo. Núm. Exp. 652/2024.
Secreto. Ejecutivo Mercantil (2). 2 Acdos. Núm. Exp. 1350/2025.
Secreto. Ejecutivo Mercantil (2). 2 Acdos. Núm. Exp. 1358/2025.
Secreto. Providencias Precautorias Oral Mercantil 1 Acdo. Núm. Exp. 15/2026.
Secreto. Ejecutivo Mercantil Oral Mercantil 1 Acdo. Núm. Exp. 205/2024.
Secreto. Providencias Precautorias Oral Mercantil 3 Acdos. Núm. Exp. 45/2026.
Secreto. Medios Preparatorios Mercantil 1 Acdo. Núm. Exp. 50/2026.
Secreto. Cump. de Contrato Oralidad Mercantil 1 Acdo. en Incidente. Núm. Exp. 738/2024.
Secreto. Ejecutivo Mercantil 1 Acdo. Núm. Exp. 938/2025.
Siecs S.A. de C.V. vs. La Península Compañía Constructora S.A. de C.V. y Chubb Fianzas Monterrey Aseguradora de Caución S.A. de C.V. y Aseguradora Insurgentes S.A. de C.V. Oral Mercantil 1 Acdo. Núm. Exp. 180/2025 Tomo Dos.
Tecnimarc S.A. de C.V. Sofom Enr vs. Gómez Contreras Jesús Humberto. Otros Oralidad Mercantil 1 Acdo. Núm. Exp. 222/2025.

LA SECRETARIA DE ACUERDOS
LIC. VICKY VERÓNICA JUÁREZ CORONADO

SECRETARÍA "C"
ACUERDOS DEL 29 DE ENERO DEL 2026

Alonso Juárez Petra Teresa vs. Muñoz Salas Liborio su Sucesión. Oral Civil 1 Acdo. Núm. Exp. 379/2021.
Ávila Bravo Alejandro vs. Castañeda Mendoza Héctor Enrique y Castañeda Mendoza Silvia Gabriela y Mendoza Guerrero Marina Silvia. Oral Mercantil Oral Mercantil. 1 Acdo. Núm. Exp. 129/2022.
Benítez Nochebuena Nadia Maribel. Ejecutivo Mercantil Amparo. 1 Acdo. en Amparo. Núm. Exp. 33/2026 III.
Carrasco Juárez Roberto. Oral Mercantil 1 Acdo. Núm. Exp. 360/2025.
Díaz Castillo María Teresa vs. Romero Rosas y Abogados S. C. Oral Civil 1 Acdo. Núm. Exp. 166/2019.
Grupo Jayha Infraestructura y Construcciones S.A. de C.V. vs. Comercializadora de Materias Refuerzo S.A. de C.V. Oral Mercantil 2 Acdos. Núm. Exp. 1366/2025.
Jiménez Álvarez Irving vs. Mapfre México S.A. Oral Mercantil Oral Mercantil. 2 Acdos. Núm. Exp. 826/2025.
Juárez Lechuga Estrella Olivia vs. Grupo Inmobiliario Familiar S.A. de C.V. Oral Mercantil 1 Acdo. Núm. Exp. 986/2025.
Secreto. Ejecutivo Mercantil 1 Acdo. Núm. Exp. 1083/2025.
Secreto. Ejecutivo Mercantil 1 Acdo. Núm. Exp. 1186/2025.
Secreto. Oral Mercantil 1 Acdo. Núm. Exp. 616/2022.
Secreto. Ejecutivo Mercantil 1 Acdo. Núm. Exp. 623/2025.
Secreto. Ejecutivo Mercantil 1 Acdo. Núm. Exp. 629/2024.
Secreto. Medios Preparatorios Mercantil Medios Preparatorios a Juicio. 1 Acdo. Núm. Exp. 69/2026.

SOLO CONSULTA
SOLO CONSULTA
SOLO CONSULTA

Secreto. Ejecutivo Mercantil 1 Acdo. Núm. Exp. 73/2025.
Secreto. Ejecutivo Mercantil Oral Mercantil 1 Acdo. Núm. Exp. 756/2024.
Si Vale México S.A. de C.V. vs. Vilival S.A. de C.V. Oral Mercantil 1 Acdo. Núm. Exp. 30/2025.
Sofimex, Institución de Garantías, S.A. vs. Consorcio Constructivo e Inmobiliaria Gacmit, S.A. de C.V. y Liali 8 Construcciones, S.A. de C.V. Oral Mercantil 1 Acdo. Núm. Exp. 136/2025.
Vázquez Peñaloza Raquel vs. Serrano Lezama Israel. Oral Civil 1 Acdo. Núm. Exp. 876/2025.
NO PUBLICADO
González Soriano Enrique vs. Zuc, S.A., También Conocido como Zuc, S.A. ; Construcciones; También Conocida como Inmobiliaria Zur, S.A. y Director del Registro Público de la Propiedad y de Comercio de la Ciudad de México. Oral Civil Oral Civil. 1 Acdo. Núm. Exp. 76/2026.

LA SECRETARIA DE ACUERDOS
LIC. LUZ EDITH VELARDE BERNAL

DÉCIMO TERCERO DE LO CIVIL DE PROCESO ORAL

SECRETARÍA "A"
ACUERDOS DEL 29 DE ENERO DEL 2026

Adrián Obeso Alejandro vs. Pegaso Pcs S.A. de C.V. y Trans Unión de México Sa Sic y Circulo de Crédito S.A. de C.V. Sic. Otros Oralidad Mercantil Tramite. 1 Acdo. Núm. Exp. 271/2025.
Auto Amecah, S.A. de C.V. vs. Macías Caro Alfredo y Márquez Hernández Eva. Ejecutivo Mercantil Oral Oralidad Mercantil Tramite. 1 Acdo. Núm. Exp. 736/2024.
Autofinanciamiento México S.A. de C.V. vs. Cruz Hermida Valente y Hermida Uscanga Martha Elena y Jiménez Gutiérrez Enriqueta. Oral Mercantil Tramite. 1 Acdo. Núm. Exp. 40/2026.
Autofinanciamiento México S.A. de C.V. vs. Hernández Sánchez Alfredo y Hernández Espinosa Enrique Gerardo y Espinosa Ana María. Oral Mercantil Admisorio. 1 Acdo. Núm. Exp. 85/2026.
Banco Santander México Sa Institución de Banca Múltiple Grupo Financiero Santander México vs. Marcas de Renombre S.A. de C.V. y Muñoz de Cote Schonbrunn Pablo. Ejecutivo Mercantil Tramite. 1 Acdo. Núm. Exp. 694/2024.
Centro Radiologico de Estudios Especiales S de R.L. de C.V. vs. Mapfre México S.A. Cump. de Contrato Oralidad Mercantil Tramite. 1 Acdo. Núm. Exp. 751/2023.
Cetelem S.A. de C.V. Sociedad Financiera de Objeto Múltiple Entidad Regulada Grupo Financiero Inbursa vs. Espinosa Balderrama José Ricardo. Oral Mercantil Tramite. 1 Acdo. Núm. Exp. 700/2025.
Controladora Vía Rápida Poetas Sapi de C.V. vs. Virtual Ware It S.A. de C.V. Oral Mercantil Tramite. 1 Acdo. Núm. Exp. 1003/2025.
Distribuidora Liverpool S.A. de C.V. vs. Cabañas Rueda Cynthia Berenice. Ejecutivo Mercantil Tramite. 1 Acdo. en Incidente. Núm. Exp. 403/2025 Providencias.
El Palacio de Hierro S.A. de C.V. vs. Camacho Moy Jorge Sahi. Oral Mercantil Tramite. 1 Acdo. Núm. Exp. 1366/2025.
Inmobiliaria Aztahuacan, S.A. de C.V. vs. La Nueva Walmart, S.A. Oral Mercantil Tramite. 1 Acdo. Núm. Exp. 1315/2025.
Laboratorios Kener, S.A. de C.V. vs. Inteligencia Médica Edjen, S.A. de C.V. Oral Mercantil Tramite. 1 Acdo. Núm. Exp. 430/2025.
Lara Montoya Fernando vs. Segura Mata Estefania. Juris. Voluntaria Oral Civil Desechado. 1 Acdo. Núm. Exp. 94/2026.
Navarro Álvarez César vs. Dilig. Ambiental Experta y Asesora de Componentes Tecnológicos y Energeticos de México S.A. de C.V. Oral Mercantil Tramite. 1 Acdo. Núm. Exp. 1090/2025.
Nila Flores Pastor Miguel de Jesús y Supermercado de Básicos S.A. de C.V. vs. Arrendadora Monex S.A. de C.V. Oral Mercantil Tramite. 1 Acdo. Núm. Exp. 856/2025.
Safilo de México S.A. de C.V. vs. Munguía Castillón Viridiana. Ejecutivo Mercantil 1 Acdo. Núm. Exp. 949/2025.
Sánchez Fragoso Alfonso vs. Cabrera Torres Víctor Manuel. Oral Civil Tramite. 1 Acdo. Núm. Exp. 1249/2025.
Secreto. Ejecutivo Mercantil 1 Acdo. Núm. Exp. 37/2026.
Secreto. Ejecutivo Mercantil Admisorio. 1 Acdo. Núm. Exp. 91/2026.
Socafi S.A. de C.V. vs. Trinidad Aguilar Gerardo y Castelán Ugarte Adán. Ejecutivo Mercantil Tramite. 1 Acdo. Núm. Exp. 1129/2025.
Sofom Inbursa S.A. de C.V., Sociedad Financiera de Objeto Múltiple, Entidad Regulada, Grupo Financiero Inbursa vs. Trujillo Gazcón Gilberto Javier. Oral Mercantil Tramite. 1 Acdo. Núm. Exp. 736/2025.
Star Médica S.A. de C.V. vs. Salinas Nolasco Amairany. Oral Mercantil Tramite. 1 Acdo. Núm. Exp. 424/2023.
Stm Financial S.A. de C.V. Sofom Er Grupo Financiero Inbursa vs. Martínez Castillo Amparo. Ejecutivo Mercantil Caducidad. 1 Acdo. Núm. Exp. 253/2025.
Toyota Financial Services México S.A. de C.V. vs. Neria López María del Rocío. Ejecutivo Mercantil Tramite. 1 Acdo. Núm. Exp. 958/2025.
Vértice de Negocios S.A. de C.V. vs. Inventec S.A. de C.V. y Carpinteyro Calderón Purificación y Calderón Alcaraz Purificación. Ejecutivo Mercantil Tramite. 1 Acdo. Núm. Exp. 589/2025.
AUDIENCIA
Operadora Coyoacán de Centros de Salud S.A. de C.V. vs. López Torres Brenda Nayeli y Gil González Angelo y Gil González Rocío. Acta Mínima Otros Oralidad Mercantil. 1 Audiencia. Núm. Exp. 361/2024.
SENTENCIA DEFINITIVA DEL 29 DE ENERO DEL 2026
Operadora Coyoacán de Centros de Salud S.A. de C.V. vs. López Torres Brenda Nayeli y Gil González Angelo y Gil González Rocío. Otros Oralidad Mercantil Sent. Def. 1 Núm. Exp. 361/2024

LA SECRETARIA DE ACUERDOS
LIC. KARINA VALENCIA SÁNCHEZ

SECRETARÍA "B"
ACUERDOS DEL 29 DE ENERO DEL 2026

Autofinanciamiento México Sociedad Anónima de Capital Variable vs. Nino Carreón Víctor Hugo y Nino Carreón José Manuel. Oral Mercantil Admisorio. 1 Acdo. Núm. Exp. 71/2026.
Banco Autofin México S.A. Institución de Banca Múltiple vs. Martínez Rodríguez Claudia. Oral Mercantil 1 Acdo. Núm. Exp. 986/2025.
Blanca Pérez de Celiz Vázquez vs. José Germán Castro Pérez de Celis. Oral Mercantil 1 Acdo. en Otros. Núm. Exp. 304/2014 Segunto Tomo.
Cisneros García Alejandro vs. Contreras Contreras Vicente y Lemus Montoya Beatriz. Oral Civil 1 Acdo. Núm. Exp. 1067/2025.
Franco Calderón Fredy vs. Must Wanted Group Sapi de C.V. y Noval Bravo Rosa María. Oral Mercantil 1 Acdo. Núm. Exp. 1334/2025.
García Peña Alejandro vs. Desarrollo Sinatel, Sociedad Anónima de Capital Variable y Óscar Igor Salgado Pelcastre. Oral Mercantil 1 Acdo. Núm. Exp. 920/2019.
Gutiérrez Monroy Patricia vs. Murillo Lira Jesús. Oral Civil Desechado. 1 Acdo. Núm. Exp. 35/2026.
Hernández Navarro José Alfonso vs. Chubb Seguros México S.A. Oral Mercantil 1 Acdo. en Cuaderno_Amparo_Dem. Núm. Exp. 209/2025 Cuad. de Amp. Directo de la Demandada.
Ibrahim Musalem Walid vs. Grupo Constructor Lych S de R.L. de C.V. Oral Mercantil 1 Acdo. Núm. Exp. 740/2025.
Leasing Dpc Sapi de C.V. vs. González Carreón Octavio. Ejecutivo Mercantil 1 Acdo. Núm. Exp. 344/2025.
Makta Texo de México S.A. de C.V. vs. Gamas Trade Solutions S.A. de C.V. y Gamas Luna Víctor Hugo. Oral Mercantil 2 Acdos. Núm. Exp. 212/2025.
Moksha8 Farmacéutica S de R.L. de C.V. vs. Casa Marzam S.A. de C.V. Oral Mercantil 1 Acdo. Núm. Exp. 1043/2025.
Muñoz Loera Paola vs. Karca Representantes S.C. Conocida Comercialmente como Roes Bienes Raíces y Torres Ortega Martha Isabel. Oral Mercantil 1 Acdo. Núm. Exp. 1277/2025.
Olmos Liceaga Daniel vs. Banco Invex Sa Institución de Banca Múltiple Invex Grupo Financiero. Oral Mercantil 1 Acdo. Núm. Exp. 1223/2025.
Parada Argueta Patricia vs. Ramírez Parada Érika Araceli y Ramírez Herrera Rodolfo. Reiv. Oralidad Civil 1 Acdo. en Otros. Núm. Exp. 140/2022 Segunto Tomo.
Pilgram Santos María del Pilar vs. Ccc Cafeterias S.A. de C.V. Oral Mercantil 1 Acdo. Núm. Exp. 302/2025.
Recolectora y Tratadora Garbage S.A. de C.V. vs. Bio-Tratamientos México S.A. de C.V. Oral Mercantil 1 Acdo. Núm. Exp. 1346/2025.
Salas Morales Israel vs. Ochoa Cejudo Carlos y Ochoa Cejudo Margarita y Cejudo Sánchez Rafaela. Otros Oralidad Mercantil 1 Acdo. Núm. Exp. 836/2024.
Secreto. Oral Mercantil 1 Acdo. en Otros. Núm. Exp. 212/2025 Providencias Precautorias.
Secreto. Providencias Precautorias Mercantil Admisorio. 1 Acdo. Núm. Exp. 53/2026.
Secreto. Ejecutivo Mercantil Oral Oralidad Mercantil 1 Acdo. Núm. Exp. 788/2024.
Secreto. Ejecutivo Mercantil 1 Acdo. Núm. Exp. 791/2025.

SOLO CONSULTA
SOLO CONSULTA
SOLO CONSULTA

Secreto. Ejecutivo Mercantil Prevención. 1 Acdo. Núm. Exp. 95/2026.
Soluciones y Servicios S.A. de C.V. vs. Condominio Torre Parques A.C. Cump. de Contrato Oralidad Mercantil 1 Acdo. Núm. Exp. 137/2023.
AUDIENCIA
Banco Multiva S.A. Institución de Banca Múltiple Grupo Financiero Multiva vs. Procesadora Guevara S.A. de C.V. y Guevara Olague Óscar Rafael y de la Cruz Martínez Nayeli. Ejecutivo Mercantil Oral Oralidad Mercantil. 1 Audiencia. Núm. Exp. 719/2023.

LA SECRETARIA DE ACUERDOS POR MINISTERIO DE LEY
LIC. TANIA HAYDEE ORTIZ SALDAÑA

SECRETARÍA "C"
ACUERDOS DEL 29 DE ENERO DEL 2026

Banco Autofin México S.A. Institución de Banca Múltiple vs. Orozco Pérez Ana Laura y Reynoso Hernández Karla Ximena. Oral Mercantil 1 Acdo. Núm. Exp. 987/2025.
Castillo Estrada Martha Silvia Soledad vs. Qualitas Compañía de Segruos S.A. de C.V. y Soluciones Sobre Ruedas S.A. de C.V. Cump. de Contrato Oralidad Mercantil 1 Acdo. Núm. Exp. 627/2023.
Érika María Fernández Torres vs. Modesta Pérez de Aguilar y José Manuel Aguilar Servín. Oral Civil 1 Acdo. en Expedientillo. Núm. Exp. 390/2018 Expedientillo.
Gamboa Rodríguez Alicia vs. Centro Exhibimex S.A. de C.V. Oral Mercantil 1 Acdo. Núm. Exp. 855/2025.
Grupo Collado Sociedad Anónima de Capital Variable vs. Construcciones Aldesem Sociedad Anónima de Capital Variable. Oral Mercantil 1 Acdo. Núm. Exp. 15/2018 Tomo II.
Novac Capital S.A. de C.V. vs. Repuestos Automotrices Ruíz S.A. de C.V. y Zaragoza Meza Paula Andrea. Otros Oralidad Mercantil 1 Acdo. Núm. Exp. 135/2024.
Pinal Luna Fernanda Silvia vs. Vehículos Japoneses Zapata S.A. de C.V. y Diamante Petroni Pratz Jorge. Oral Civil 1 Acdo. Núm. Exp. 1314/2025.
Red Amigo Dal Sapi de C.V. Sofom Enr vs. Grupo Argena S.A. de C.V. y Pérez Meza Alejandro. Ejecutivo Mercantil 1 Acdo. en Amparo. Núm. Exp. 1008/ 2025 Amparo 1620/2025-IV.
Secreto. Ejecutivo Mercantil 1 Acdo. en Incidente. Núm. Exp. 1008/2025 Providencia Precautoria.
Secreto. Ejecutivo Mercantil 1 Acdo. Núm. Exp. 1116/2025.
Secreto. Ejecutivo Mercantil 1 Acdo. Núm. Exp. 1146/2025.
Secreto. Ejecutivo Mercantil 1 Acdo. Núm. Exp. 1170/2025.
Secreto. Ejecutivo Mercantil 1 Acdo. Núm. Exp. 1323/2025.
Secreto. Oral Mercantil 1 Acdo. Núm. Exp. 1335/2025.
Secreto. Ejecutivo Mercantil 1 Acdo. Núm. Exp. 24/2025.
Secreto. Ejecutivo Mercantil 1 Acdo. Núm. Exp. 594/2025.
Secreto. Ejecutivo Mercantil 1 Acdo. Núm. Exp. 630/2025.
Secreto. Ejecutivo Mercantil 1 Acdo. Núm. Exp. 786/2024.
Secreto. Ejecutivo Mercantil 1 Acdo. Núm. Exp. 924/2024.
Socafi S.A. de C.V. vs. Pérez Flores Juan y Guadarrama García Felipe y Ramonet Leal Patricia. Ejecutivo Mercantil 1 Acdo. Núm. Exp. 102/2025.
Zavala Alfonso Ángel Edgar vs. Heroico Cuerpo de Bomberos del Distrito Federal hoy Ciudad de México y Caja de Previsión de la Policía Preventiva del Distrito Federal hoy Ciudad de México. Oral Civil 1 Acdo. Núm. Exp. 384/2025.

LA SECRETARIA DE ACUERDOS
LIC. TANIA HAYDEE ORTIZ SALDAÑA

DÉCIMO CUARTO DE LO CIVIL DE PROCESO ORAL Y DE TUTELA DE DERECHOS HUMANOS DE LA CIUDAD DE MÉXICO

SECRETARÍA "A"
ACUERDOS DEL 29 DE ENERO DEL 2026

Aluminio Fiero S.A. de C.V. vs. Morales Broc Santiago. Oral Mercantil A. 1. Razón Actuarial. 1 Acdo. Núm. Exp. 543/2024.
Amaro López Mirian vs. Montaño Lanz Carlos. Ejecutivo Mercantil A. 1. Auto Ejecución-Turno Cédula. 1 Acdo. Núm. Exp. 422/2024.
American Express Company México S.A. de C.V. vs. Pérez Aguilar Verónica Guadalupe. Oral Mercantil A. 1. Turno-Cédula. 1 Acdo. Núm. Exp. 792/2025.
Banco Santander México, S.A., Institución de Banca Múltiple, Grupo Financiero Santander México vs. Industrias Veloz, S.A. de C.V. y Veloz Ramos María Guadalupe y Martínez Martínez Francisco Javier y Veloz Ramos Juan Antonio y Dávila Ibáñez Hilda Rosario y Veloz Ramos, S.A. de C.V. Providencias Precautorias Mercantil A. 1. Siara. 2 Acdos. en Amparo. Núm. Exp. 963/2024 Amparo Promov. por Franciso Javier Martínez Martínez 1147/2025-5.
Banco Santander México, S.A., Institución de Banca Múltiple, Grupo Financiero Santander México vs. Industrias Veloz, S.A. de C.V. y Veloz Ramos María Guadalupe y Martínez Martínez Francisco Javier y Veloz Ramos Juan Antonio y Dávila Ibáñez Hilda Rosario y Veloz Ramos, S.A. de C.V. Providencias Precautorias Mercantil A. 1. Siara-Oficio. 1 Acdo. en Amparo. Núm. Exp. 963/2024 Interpuesto por Marisa Lizzet Olivares Dávila 984/2025.
BBVA México Sa Institución de Banca Múltiple Grupo Financiero BBVA México vs. Villar Caudillo Juan Pablo. Oral Mercantil A. 1. No Ha Lugar. 1 Acdo. Núm. Exp. 922/2025.
BBVA México Sociedad Anónima, Institución de Banca Múltiple, Grupo Financiero BBVA México vs. López Guerrero Irak. Oral Mercantil A. Admisorio. 1 Acdo. Núm. Exp. 1362/2025.
Benítez Nochebuena Nadia Maribel. Oral Civil A. Orden Of. 1 Acdo. en Otros. Núm. Exp. 33/2026 Amparo Buscador 33/2026-III.
Correa Arango Juan Daniel vs. Román Guzmán Gilberto de Jesús. Oral Civil A. 1. Deberá Estarse. 1 Acdo. Núm. Exp. 1261/2025.
Distribuidora de Camiones Guerrero S.A. de C.V. vs. Svs Soluciones Tecnológicas Volumen y Servicio S.A. de C.V. Oral Mercantil A. 1. Deberá Estarse. 1 Acdo. Núm. Exp. 83/2025.
Díaz Aurora J vs. Starseg S.A. de C.V. Oral Mercantil A. 1. Respuesta Oficio. 1 Acdo. Núm. Exp. 701/2022.
Floou S.A. de C.V. Sofom Enr vs. Auto Industrias Carvi S.A. de C.V. y Villareal Rodríguez Liliana Oralia. Vía de Apremio Civil A. 1. Requerimiento de Documentos. 1 Acdo. Núm. Exp. 111/2026.
Flores Hernández Mónica Lorena vs. Chubb Seguros México S.A. Oral Mercantil A. Amparo Directo. 1 Acdo. en Amparo. Núm. Exp. 913/2024 Interpuesto por BBVA México, S.A. Institución de Banca Múltiple, Grupo Financiero BBVA México.
Gómez Osorio Eduardo vs. Cuautle Guerrero Humberto y Avendaño Castrejón José Julián. Oral Civil A. 1. Razón Actuarial. 2 Acdos. Núm. Exp. 1330/2025.
Kantorovich Wladislavovsky Sergio y Kantorovich Wladislavovsky de Cielak Lilián y Kantorovich Wladislavovsky de Cielak Cynthia y Kantorovich Wladislavovsky Karla vs. Den Desarrollo Inmobiliario Sociedad Anónima de Capital Variable. Oral Mercantil A. No Ha Lugar. 2 Acdos. Núm. Exp. 293/2022 Tomo II.
Leal Cruz Amparo vs. González Troncoso Claudia Nashely. Oral Civil A. 1. Respuesta Oficio. 4 Acdos. Núm. Exp. 1031/2025.
Murrieta Cabrera Marcelino David vs. Exitus Credit Sapi de C.V. Sofom Enr. Oral Mercantil A. Ratif Firma. 1 Acdo. Núm. Exp. 41/2026.
Nacional Royal Gas, S.A. de C.V. vs. Grupo Lapm, S.A. de C.V. Oral Mercantil A. 1. Requerimiento de Documentos. 1 Acdo. Núm. Exp. 100/2026.
Nr Finance México S.A. de C.V. vs. García Valencia María Lucía. Oral Mercantil A. 1. Autorización. 1 Acdo. Núm. Exp. 1363/2025.
Secreto. Ejecutivo Mercantil A. 1. Requerimiento de Documentos. 1 Acdo. Núm. Exp. 102/2026.
Secreto. Ejecutivo Mercantil Oral Mercantil A. 1. Turno-Cédula. 1 Acdo. Núm. Exp. 1022/2024.
Secreto. Ejecutivo Mercantil A. 1. Requerimiento de Documentos. 1 Acdo. Núm. Exp. 103/2026.
Secreto. Ejecutivo Mercantil A. 1. Requerimiento de Documentos. 1 Acdo. Núm. Exp. 110/2026.
Secreto. Ejecutivo Mercantil A. 1. Requerimiento de Documentos. 1 Acdo. Núm. Exp. 113/2026.
Secreto. Ejecutivo Mercantil A. 1. Autorización. 1 Acdo. Núm. Exp. 1130/2025.
Secreto. Ejecutivo Mercantil A. 1. Deberá Estarse. 2 Acdos. Núm. Exp. 1253/2025.
Secreto. Providencias Precautorias Mercantil A. 1. Turno-Oficios. 2 Acdos. Núm. Exp. 153/2025.
Secreto. Ejecutivo Mercantil A. 1. Autorización. 2 Acdos. Núm. Exp. 32/2026.
Secreto. Providencias Precautorias Mercantil A. 1. Expedientillo-Turno. 1 Acdo. en Otros. Núm. Exp. 491/2023 Expedientillo.
Secreto. Oral Mercantil A. 1. Copias Certificadas. 1 Acdo. en Otros. Núm. Exp. 721/2022 Providencias Precautorias.
Secreto. Ejecutivo Mercantil A. 1. Autorización. 1 Acdo. Núm. Exp. 871/2024.

SOLO CONSULTA
SOLO CONSULTA
SOLO CONSULTA

Serretecno S.A. de C.V. vs. BBVA BBVA México Sa Institución de Banca Múltiple Grupo Financiero BBVA México y Banco Mercantil del Norte Sa Institución de Banca Múltiple Grupo Financiero Banorte. Oral Mercantil A. 1. Comparecencia-Notifica Tercero Llamado a Juicio. 1 Acdo. Núm. Exp. 531/2024.

Sony de México S.A. de C.V. vs. Publicidad y Comercializadora Froa S.A. de C.V. y Flores Rodríguez Óscar Alejandro y Flores Rodríguez José Arnulfo y Flores Rodríguez José Mario y Cotero Rodríguez Claudia. Oral Mercantil A. 1. Requerimiento de Documentos-Contestación. 1 Acdo. Núm. Exp. 120/2025.

The American British Cowdray Medical Center I. A. P vs. Roque Pavón Emilio. Oral Civil A. Amparo Directo. 1 Acdo. en Amparo. Núm. Exp. 251/2024 Interpuesto por Emilio Roque Pavón.

NO PUBLICADO

Secreto. Oral Mercantil A. Admisorio. 1 Acdo. Núm. Exp. 3/2026.

LA SECRETARIA DE ACUERDOS
LIC. CAROLINA FERNANDA TORRES COLÍN

SECRETARÍA "B"
ACUERDOS DEL 29 DE ENERO DEL 2026

Argaez Parra Alicia vs. Promotora Tarimbaro S.A. de C.V. Oral Mercantil B. 1. Turno-Oficio. 1 Acdo. Núm. Exp. 365/2022.

Auren Contigo, S.A. de C.V. vs. Rojo de la Torre Marcela. Oral Civil B. 2. Expdllo. -Oficio. 1 Acdo. en Expedientillo_Expediente_No_Conocido. Núm. Exp. 260/2024.

Fragoso Vital Pedro Alfonso y Beatriz Tavira Sánchez vs. Fernando Crescencio Salazar Zúñiga y María Luisa Atilano Álvarez. Oral Civil B. 1. Razón Actuarial-Vista. 1 Acdo. Núm. Exp. 584/2019.

González Ramírez Horacio Alberto vs. Palencia Hinojosa María del Carmen Patricia. Oral Civil B-Citación para Sent. Interlocutoria. 1 Acdo. Núm. Exp. 46/2017.

Harari Vázquez Martha Patricia y También Conocida como Martha Patricia Harari Vázquez de de Anda vs. Vázquez Zavala Juan Jesús y Yépez López Jorge Adalberto y Director General del Registro Público de la Propiedad y de Comercio de Esta Ciudad. Oral Mercantil B. 1. Autr. y Revoca. 1 Acdo. Núm. Exp. 740/2024.

Industrias Polypro S.A. de C.V. vs. HSBC México Sa Institución de Banca Múltiple Grupo Financiero HSBC. Oral Mercantil B. 1. Minuta. 1 Acdo. Núm. Exp. 586/2024.

Montiel Martínez Humberto vs. Luis Ruíz Edward y Luis Ruíz Iswaldo. Ejecutivo Mercantil Oral Mercantil B. 2. a Sus Autos. 1 Acdo. Núm. Exp. 814/2025.

Multimovil S.A. de C.V. vs. Arquitectura J G S.A. de C.V. Oral Mercantil B-No Ha Lugar. 4 Acdos. Núm. Exp. 984/2025.

Santander Consumo, S.A. de C.V., Sofom, E. R., Grupo Financiero Santander México vs. Ramírez Vásquez Marco Antonio. Ejecutivo Mercantil Oral Mercantil B. 2. Llegada y Radicación de Autos. 1 Acdo. Núm. Exp. 240/2023.

Secreto. Ejecutivo Mercantil B. 2. Remisión de Exh. Electrónico. 1 Acdo. Núm. Exp. 1064/2025.

Secreto. Ejecutivo Mercantil Oral Mercantil B. 1. Siara. 1 Acdo. en Otros. Núm. Exp. 1125/2025 Providencias Precautorias.

Secreto. Ejecutivo Mercantil Oral Mercantil B. 2. Sicor. 1 Acdo. Núm. Exp. 1304/2025.

Secreto. Ejecutivo Mercantil B. 1. Autorización. 1 Acdo. Núm. Exp. 1365/2025.

Secreto. Providencias Precautorias Mercantil B-Admis. Providencias Precautorias. 1 Acdo. Núm. Exp. 15/2026.

Secreto. Ejecutivo Mercantil B. 2. Recepción de Exh. Electrónico -Vista. 1 Acdo. Núm. Exp. 234/2025.

Secreto. Ejecutivo Mercantil B. 1. Autorización. 2 Acdos. Núm. Exp. 25/2026.

Secreto. Ejecutivo Mercantil B-Admis. Ejecutivo Mercantil Escrito. 1 Acdo. Núm. Exp. 4/2026.

Secreto. Ejecutivo Mercantil B. 1. Autorización. 1 Acdo. Núm. Exp. 46/2026.

Secreto. Ejecutivo Mercantil B. 2. Sicor. 1 Acdo. Núm. Exp. 474/2025.

Secreto. Providencias Precautorias Mercantil B-Admis. Providencias Precautorias. 1 Acdo. Núm. Exp. 5/2026.

Secreto. Ejecutivo Mercantil B. 1. Devolución Exh. Sin Diligenciar-Vista. 1 Acdo. Núm. Exp. 50/2025.

Secreto. Ejecutivo Mercantil B. 2. Autorizaciones. 1 Acdo. Núm. Exp. 524/2024.

Secreto. Ejecutivo Mercantil B. 1. Desechado Em. 1 Acdo. Núm. Exp. 56/2026.

Secreto. Ejecutivo Mercantil B. 2. Expedientillo. 1 Acdo. en Otros. Núm. Exp. 740/2025 Expedientillo.

Secreto. Ejecutivo Mercantil B-Prevención Ejecutivo Mercantil Escrito. 1 Acdo. Núm. Exp. 84/2026.

Torres Estrada Alejandro vs. Prado Sánchez Marciana su Sucesión. Oral Civil B. 2. Remisión de Exh. Electrónico. 1 Acdo. Núm. Exp. 1364/2025.

AUDIENCIA

Multimovil S.A. de C.V. vs. Arquitectura J G S.A. de C.V. B-Se Señala Fecha de Aud. Prelim. Oral Mercantil. 1 Audiencia. Núm. Exp. 984/2025.

SENTENCIA INTERLOCUTORIA

Salgado Guerrero Jesús Enrique vs. Martínez Silva Pablo Fernando. Ejecutivo Mercantil B-Sent. Interl. 1 Núm. Exp. 774/2025

LA SECRETARIA DE ACUERDOS
LIC. SILVIA SOTO ESCALANTE

SECRETARÍA "C"
ACUERDOS DEL 29 DE ENERO DEL 2026

Bermúdez Rodríguez Areli Paola vs. Monroy Sánchez Matías y Monroy Sánchez Martha. Ejecutivo Mercantil C. 1. Turno -Oficio. 1 Acdo. Núm. Exp. 390/2022 Tomo II.

Bs de México S.A. de C.V. vs. Alianza Hexagono S.A. de C.V. Oral Mercantil C-Ejecutoria por Ministerio de Ley. 1 Acdo. Núm. Exp. 659/2024.

Bs de México S.A. de C.V. vs. Alianza Hexagono S.A. de C.V. Oral Mercantil C-Admite Amparo Directo. 1 Acdo. en Amparo. Núm. Exp. 659/2024 Interpuesto por Alianza Hexagono, S.A. de C.V.

Bs de México S.A. de C.V. vs. Alianza Hexagono S.A. de C.V. Oral Mercantil C-Recurso de Revisión -Improcedente. 1 Acdo. en Amparo. Núm. Exp. 659/2024 Interpuesto por Alianza Hexágono, S.A. de C.V. D. C. 240/2025.

Corporativo Laudex Sapi de C.V. Sofom Enr vs. Rodríguez Hernández Diego Iván y Muñiz Roldán Octavio. Oral Mercantil C-Ratif. de Convenio-Falta Codemandado. 2 Acdos. Núm. Exp. 387/2025.

Desarrollo Logístico S.A. de C.V. vs. Herdez S.A. de C.V. Oral Mercantil C. 1. Oficio Recordatorio. 1 Acdo. en Otros. Núm. Exp. 387/2023 Expedientillo.

Espamex Distribuciones y Representaciones, S.A. de C.V. vs. Las Moradas de Metepec, S.A. P. I. de C.V. Oral Mercantil C. 1. Turno -Oficio. 1 Acdo. Núm. Exp. 237/2023.

Gómez Romero Saúl vs. HSBC México Sa Institución de Banca Múltiple Grupo Financiero HSBC. Oral Mercantil C-Prevención. 1 Acdo. Núm. Exp. 87/2026.

González Rodríguez Jorge vs. Grupo Nacional Provincial Sab. Oral Mercantil C-Computo. 2 Acdos. Núm. Exp. 329/2021.

Rojas Lara Mario su Sucesión vs. Rojas Arias María de Los Ángeles Teresa. Juris. Voluntaria Civil C. 1. Turno -Cédula. 1 Acdo. Núm. Exp. 1197/2025.

Secreto. Ejecutivo Mercantil C. 1. Requerimiento de Documentos. 1 Acdo. Núm. Exp. 109/2026.

Secreto. Ejecutivo Mercantil C. 1. Recepción de Exh. -Vista. 1 Acdo. Núm. Exp. 1159/2025.

Secreto. Oral Mercantil C-Auto Admisorio. 1 Acdo. Núm. Exp. 1327/2025.

Secreto. Ejecutivo Mercantil C-Oficio-Respuesta Cnbv. 1 Acdo. en Otros. Núm. Exp. 329/2025 Providencias Precautorias.

Secreto. Oral Mercantil C. 1. Recepción de Exh. -Vista. 1 Acdo. Núm. Exp. 507/2025.

Secreto. Ejecutivo Mercantil Oral Oralidad Mercantil C-Dada Nueva Cuenta. 1 Acdo. Núm. Exp. 77/2020 Tomo III.

Todoempaque Cartones Mexicanos S.A. de C.V. vs. Losetas Asfalticas, S. de R. L. de C.V. Oral Mercantil C-Razon-Pos. de Bienes a Depositario. 1 Acdo. Núm. Exp. 297/2020 Tomo II.

Uab Jorinis, Sociedad Extranjera de Nacionalidad Lituana vs. Laboratorios Vanquish, S.A. de C.V. y Torres Velasco Manuel Radames y Torres Velasco Aristides. Ejecutivo Mercantil Oral Oralidad Mercantil 2 Acdos. en Otros. Núm. Exp. 698/2025 Cuad. de Providencias Precautorias, Tomo II.

Uab Jorinis, Sociedad Extranjera de Nacionalidad Lituana vs. Laboratorios Vanquish, S.A. de C.V. y Torres Velasco Manuel Radames y Torres Velasco Aristides. Ejecutivo Mercantil Oral Oralidad Mercantil C-Oficio de Autoridad Federal-Difiere Audeincia. 2 Acdos. en Amparo. Núm. Exp. 698/2025 Interpuesto por Laboratorios Vanquish, S.A. de C.V. 1276/2025-I.

SOLO CONSULTA
SOLO CONSULTA
SOLO CONSULTA

Vera Guerra Domingo vs. Aviarrendamientos, S.A. de C.V. y González Ulloa y González Pablo Francisco Patricio. Ejecutivo Mercantil Oral Mercantil C. 1. Expedientillo. 1 Acdo. en Otros. Núm. Exp. 267/2023 Expedientillo.

NO PUBLICADOS

Alatorre Alva Alicia vs. Aguilera Morales Alexandra Nicole y Morales Rodríguez Patricia Alejandra. Oral Mercantil C-Auto Admisorio. 1 Acdo. Núm. Exp. 1329/2025.

Luisa Ma Álvarez Pérez vs. Industrias Man de México, S.A. de C.V. Medios Preparatorios Mercantil C-Expidanse Copias Certificadas. 1 Acdo. Núm. Exp. 1149/2025.

Presta Simple Sociedad Anónima Promotora de Inversión de Capital Variable Sociedad Financiera de Objeto Múltiple Entidad No Regulada vs. Investigación Farmacologica y Biofarmaceutica Sociedad Anónima Promotora de Inversión de Capital Variable y Jorge Martínez Gil. Juris. Voluntaria Familiar C-. Acceso Sicor Mauricio. 4 Acdos. Núm. Exp. 337/2020.

Secreto. Ejecutivo Mercantil C-Prevención. 1 Acdo. Núm. Exp. 79/2026.

AUDIENCIA

Distribuidora Juntos S.A. de C.V. vs. Operadora y Administradora Jv 2000 S.A. de C.V. C. 1. Fecha para Aud. Prelim. Ejecutivo Mercantil Oral Mercantil. 1 Audiencia. Núm. Exp. 989/2024.

EL SECRETARIO DE ACUERDOS
LIC. ELOY CANTERA MONTIEL

DÉCIMO QUINTO DE LO CIVIL DE PROCESO ORAL Y DE TUTELA DE DERECHOS HUMANOS DE LA CIUDAD DE MÉXICO

SECRETARÍA "A"
ACUERDOS DEL 29 DE ENERO DEL 2026

Baron Castillo Raúl vs. Hdi Seguros S.A. de C.V. Pago de Seguro Oralidad Mercantil Desecha Revisión. 1 Acdo. en Amparo. Núm. Exp. 681/2023 Indirecto.

Fl Distribución S.A. de C.V. vs. Garibay Morales Luis Gerardo. Oral Mercantil Forma Secc. de Ejecución. 1 Acdo. en Seccion_De_Ejecución. Núm. Exp. 7/2022.

Navalmex Combustibles S.A. de C.V. vs. Sapura Energy Mexicana Sapi de C.V. y Alta Navegación de México S de R.L. de C.V. y Tmm División Marítima S.A. de C.V. y Navarro Shipping S de R.L. de C.V. y Steuart Maritime México S de R.L. de C.V. y Compañía de Apoyo Marítimo del Golfo S.A. de C.V. Oral Mercantil Turnar Actuario. 2 Acdos. Núm. Exp. 734/2022 Tomo II.

Secreto. Ejecutivo Mercantil Oral Oralidad Mercantil 3 Acdos. Núm. Exp. 1234/2025.

Secreto. Oral Mercantil 1 Acdo. en Seccion_De_Ejecución. Núm. Exp. 377/2024.

Secreto. Providencias Precautorias Mercantil 1 Acdo. en Expedientillo_Expediente_No_Conocido. Núm. Exp. 601/2025.

Secreto. Oral Mercantil 1 Acdo. Núm. Exp. 697/2023.

Secreto. Oral Mercantil 1 Acdo. Núm. Exp. 70/2026.

Secreto. Ejecutivo Mercantil Admisorio. 1 Acdo. Núm. Exp. 74/2026.

Secreto. Otros Oralidad Mercantil 1 Acdo. Núm. Exp. 77/2026.

Secreto. Ejecutivo Mercantil Oral Oralidad Mercantil 1 Acdo. Núm. Exp. 834/2025.

LA SECRETARIA DE ACUERDOS
LIC. ARGELIA ÁLVAREZ ROCHA

SECRETARÍA "B"
ACUERDOS DEL 29 DE ENERO DEL 2026

Askenazi Sutton Isaac vs. Jian Ye y López Tovar Fernando Iván. Oral Mercantil Autorización. 1 Acdo. Núm. Exp. 65/2025.

Axis Asset Management S de R.L. de C.V. vs. Banco Nacional de México Sa Integrante del Grupo Financiero Banamex. Oral Mercantil 3 Acdos. Núm. Exp. 748/2025 Tomo III.

Banco Santander México Sociedad Anónima Institución de Banca Múltiple Grupo Financiero Santander México vs. Cruz Linares Edgar Noé. Ejecutivo Mercantil Concluido. 1 Acdo. Núm. Exp. 782/2024.

BBVA México, S.A., Institución de Banca Múltiple, Grupo Financiero BBVA México vs. Castillo Laborde Bárbara. Oral Mercantil Concluido. 1 Acdo. Núm. Exp. 952/2024.

BBVA México, S.A., Institución de Banca Múltiple, Grupo Financiero BBVA México vs. Castillo Laborde Bárbara. Oral Mercantil Levantamiento. 1 Acdo. en Incidente. Núm. Exp. 952/2024 Inc. de Providencias Precautorias.

Berkley International Compañía de Garantías México, S.A. de C.V. vs. Diseños y Construcciones Sánchez y Sánchez, S.A. de C.V. Providencias Precautorias Mercantil 1 Acdo. Núm. Exp. 88/2026.

Castillo Santes Nancy vs. María Asunción Atanacio Antonio. Oral Civil Informe Vista. 1 Acdo. Núm. Exp. 464/2018 Tomo II.

Crédito Único S.A. de C.V. Providencias Precautorias Mercantil 1 Acdo. en Expedientillo. Núm. Exp. 275/2024 Bis. 1.

Garfias Inés Aída vs. María Guadalupe González Martínez (su Sucesión). Oral Civil Debera Estarse. 2 Acdos. Núm. Exp. 228/2019 Tomo II.

HSBC México S.A. Institución de Banca Múltiple Grupo Financiero HSBC vs. Ramírez Hernández Adán. Providencias Precautorias Mercantil 1 Acdo. Núm. Exp. 680/2025.

Malta Texo de México, S.A. de C.V. vs. Granja Camaronera Arellano´S, S. P. R. de R. L. y Arellano Medina Fredy y Arellano Núñez Efraín. Ejecutivo Mercantil 1 Acdo. Núm. Exp. 872/2024.

Mendoza Martínez Lourdes vs. Osorio Castillo Sonia Fabiola y Osorio Valencia M Marisol. Ejecutivo Mercantil Oral Mercantil Baja Documental. 1 Acdo. Núm. Exp. 148/2025.

Nadro S.A. P. I de C.V. vs. Aguilar Romero Edgar Alejandro y Aguilar Romero Geovanny. Ejecutivo Mercantil 1 Acdo. Núm. Exp. 1112/2025.

Nr Finance México S.A. de C.V. vs. Ávila Canela Óscar. Ejecutivo Mercantil Autorización. 1 Acdo. en Expedientillo. Núm. Exp. 265/2025.

Nr Finance México S.A. de C.V. vs. Chávez Carmen. Ejecutivo Mercantil Oral Mercantil Autorización. 1 Acdo. en Expedientillo. Núm. Exp. 755/2025.

Nr Finance México S.A. de C.V. vs. Escobar Huerta Alejandro. Ejecutivo Mercantil Autorización. 1 Acdo. Núm. Exp. 32/2026.

Nr Finance México S.A. de C.V. vs. Martínez Sánchez Abraham. Ejecutivo Mercantil Autorización. 1 Acdo. Núm. Exp. 25/2026.

Nr Finance México S.A. de C.V. vs. Moctezuma Sánchez Jorge. Ejecutivo Mercantil Autorización. 1 Acdo. Núm. Exp. 808/2025.

Nr Finance México, S.A. de C.V. vs. De León Reyes Ana Paola. Ejecutivo Mercantil Oral Mercantil Autorización. 1 Acdo. Núm. Exp. 738/2025.

R H Shipping Chartering S de R.L. de C.V. vs. Marmolera Canavati S.A. de C.V. y Canavati Dahuabe Diego. Ejecutivo Mercantil 1 Acdo. Núm. Exp. 318/2024.

Secreto. Providencias Precautorias Mercantil Exhibe Acuse. 1 Acdo. Núm. Exp. 748/2023.

Secreto. Ejecutivo Mercantil Levantamiento. 1 Acdo. Núm. Exp. 782/2024 Providencias Precautorias.

LA SECRETARIA DE ACUERDOS
LIC. SANDRA ITZEL ZARATE

SECRETARÍA "C"
ACUERDOS DEL 29 DE ENERO DEL 2026

American Express Company México S.A. de C.V. vs. Real Meneses Yael. Ejecutivo Mercantil Oral Oralidad Mercantil Reciben Documentos. 1 Acdo. Núm. Exp. 1266/2025.

Autopartes Salav Roshfrans S.A. de C.V. vs. Cuéllar González Gisselle. Ejecutivo Mercantil No Ha Lugar. 1 Acdo. Núm. Exp. 819/2025.

Benítez Nochebuena Nadia Maribel. Ejecutivo Mercantil Informe Amparo. 1 Acdo. en Amparo. Núm. Exp. 33/2026.

Crédito Único S.A. de C.V., Sofom, E. N. R vs. Pavón Vázquez Yadira. Ejecutivo Mercantil Dada Cuenta. 1 Acdo. Núm. Exp. 790/2025.

Espacio Cehecupi Sapi de C.V. Sofom Enr vs. Derapido de México S.A. de C.V. y Extracupori S.A. de C.V. y Guillén Ramírez Mario Alejandro y Monzon Rojas Cruz Liliana. Ejecutivo Mercantil Oral Mercantil Razon Actuarial. 4 Acdos. Núm. Exp. 1026/2025.

Friscione Carrascosa Ángel Enrique vs. Covacevich López Álvaro Jorge. Ejecutivo Mercantil Oral Oralidad Mercantil Vista. 1 Acdo. Núm. Exp. 223/2023 Tomo II.

Garfias Inés Aída vs. María Guadalupe González Martínez (su Sucesión). Oral Civil Cierre Tomo I. 1 Acdo. Núm. Exp. 228/2019.

Hernández Nogueira Gerardo vs. Banco Santander Sa Institución de Banca Múltiple Grupo Financiero Santander México. Otros Oralidad Mercantil Manifestaciones Vista. 1 Acdo. Núm. Exp. 536/2023.

HSBC México, Sociedad Anónima, Institución de Banca Múltiple, Grupo Financiero HSBC División Fiduciaria en su Carácter de Fiduciario en el Fideicomiso Número F/234036 vs. Francisco Soto Plaza. Oral Mercantil Autorización. 1 Acdo. Núm. Exp. 261/2016.

SOLO CONSULTA
SOLO CONSULTA
SOLO CONSULTA

Ingram Micro México S.A. de C.V. vs. Grupo de Servicios Estratégicos y Tecnológicos Angop S.A. de C.V. Ejecutivo Mercantil Oral Mercantil Turno Cédula. 1 Acdo. Núm. Exp. 1256/2025.
Jvs Inc. México, S.A. de C.V. vs. Soluciones para Impresores S.A. de C.V. Ejecutivo Mercantil Autorización. 1 Acdo. Núm. Exp. 589/2024.
Nacional Financiera Sociedad Nacional de Crédito Institución de Banca de Desarrollo como Fiduciaria en el Fideicomiso Denominado Fondo para el Desarrollo Social de la Ciudad de México Fondeso y Fondo para el Desarrollo Social de la Ciudad de México vs. Ramírez Gómez Adrián Esteban y Alvarado Yáñez Roberto Armando. Oral Mercantil Ordena Oficio. 1 Acdo. Núm. Exp. 486/2025.
Nr Finance México, S.A. de C.V. vs. Celis Lara Paulina Anahi. Ejecutivo Mercantil Autorización. 1 Acdo. en Expedientillo. Núm. Exp. 806/2024.
Quiñones Zanella Víctor Hugo vs. Campos Gómez José Luis. Ejecutivo Mercantil Siara. 1 Acdo. Núm. Exp. 130/2024.
Rodríguez Zavala Ariel vs. Grupo Nacional Provincial Sab. Oral Mercantil Entrega de Cheque. 1 Acdo. Núm. Exp. 93/2024.
Secreto. Ejecutivo Mercantil Oral Oralidad Mercantil Ordena Oficio Recordatorio Siara. 1 Acdo. Núm. Exp. 389/2025.
Secreto. Providencias Precautorias Mercantil Ordena Exhorto. 1 Acdo. Núm. Exp. 833/2025.
Secreto. Ejecutivo Mercantil Oral Mercantil Desecha. 1 Acdo. Núm. Exp. 86/2026.
Servicios de Gestión Llyc, S. de R. L. de C.V. vs. Spe Desarrollos, S.A. de C.V. Ejecutivo Mercantil Oral Oralidad Mercantil Turno Cédula. 1 Acdo. Núm. Exp. 490/2025.
Start Banregio S.A. de C.V., Sociedad Financiera de Objeto Múltiple, Entidad Regulada Banregio Grupo Financiero vs. Operadora de Líneas de Transportes S.A. de C.V. y González Kauffman Iris Virginia y Fernández López Héctor Raúl. Ejecutivo Mercantil Oral Oralidad Mercantil Caducidad. 1 Acdo. Núm. Exp. 386/2025.
Toyota Financial Services México S.A. de C.V. vs. García Peña Carlos Alberto. Ejecutivo Mercantil Causa Ejecutoria Sentencia. 1 Acdo. Núm. Exp. 66/2025.
AUDIENCIA
Galicia Rodríguez Fausto Salustio y Galicia Hernández Adilene Monserrat vs. Toyota Financial Services México S.A. de C.V. y Toyota Motors Sales de México S de R.L. de C.V. Aud. de Juic. Oral Mercantil. 1 Audiencia. Núm. Exp. 46/2025.

LA SECRETARIA DE ACUERDOS
LIC. CLAUDIA MERA ROSAS

DÉCIMO SEXTO DE LO CIVIL DE PROCESO ORAL Y DE TUTELA DE DERECHOS HUMANOS DE LA CDMX

SECRETARÍA "A"
ACUERDOS DEL 29 DE ENERO DEL 2026

Alonso Mora Alejandro vs. Banco Santander México Sa Institución de Banca Múltiple. Oral Mercantil 1 Acdo. Núm. Exp. 921/2025.
Banco Mercantil del Norte Sa Institución de Banca Múltiple Grupo Financiero Banorte vs. Vinkocapital S.A. de C.V. y Sanson Desvignes Guillaume Charles Hubert Mery. Ejecutivo Mercantil Oral Mercantil 1 Acdo. Núm. Exp. 401/2025.
Banco Santander México Sa Institución de Banca Múltiple Grupo Financiero Santander México vs. Miranda Torres Diana. Ejecutivo Mercantil 1 Acdo. en Incidente. Núm. Exp. 771/2024 Inc. de Providencias Precaotorias.
BBVA México, S.A., Institución de Banca Múltiple, Grupo Financiero BBVA México vs. Cardona Cortina Jorge Luis. Oral Mercantil 1 Acdo. Núm. Exp. 52/2026.
BBVA México, Sociedad Anónima, Institución de Banca Múltiple, Grupo Financiero BBVA México vs. Ontiveros Vázquez Irma Josefina. Oral Mercantil 1 Acdo. Núm. Exp. 511/2025.
Castro Caballero Valeria y Castro Caballero Oliver vs. Jiménez Bricker Enrique. Oral Civil 1 Acdo. en Seccion_De_Ejecución. Núm. Exp. 471/2025.
Deportivos Con Estilo S.A. de C.V. vs. Ns4 Con Internet S.A. de C.V. Oral Mercantil 1 Acdo. Núm. Exp. 1341/2025.
González López Daniel Eduardo vs. Comermax Instahome S De. R.L. de C.V. y Pérez Sánchez Raúl Alberto. Ejecutivo Mercantil Oral Mercantil 1 Acdo. Núm. Exp. 240/2025.
HSBC México Sa Institución de Banca Múltiple Grupo Financiero HSBC vs. Navas García Félix Javier. Providencias Precautorias Mercantil 1 Acdo. en Expedientillo. Núm. Exp. 971/2025.
Ibarra Salas Keila Zurisaday vs. Mapfre México, S.A. Oral Mercantil 1 Acdo. Núm. Exp. 50/2021.
Inmobiliaria Tiempo S.A. de C.V. vs. Herley Clean S.A. de C.V. y Leyva García Vanessa. Oral Mercantil 1 Acdo. Núm. Exp. 1352/2025.
Juárez Jiménez Brenda vs. Hernández Orozco Fabián Aurelio. Oral Civil 1 Acdo. en Expedientillo. Núm. Exp. 632/2022.
López Dueñas Agustín vs. Panamerik Proyectos Digitales Sapi de C.V. Oral Mercantil 2 Acdos. Núm. Exp. 412/2025.
Movilconteiner S.A. de C.V. vs. Azul Concretos y Premezclados S.A. de C.V. Oral Mercantil 2 Acdos. Núm. Exp. 690/2022.
Pérez Cuéllar Marco Antonio Michell vs. Kaloni Holding Group Sc. Ejecutivo Mercantil Oral Mercantil 1 Acdo. Núm. Exp. 51/2026.
Porcelanosa México S.A. de C.V. vs. Corporación Aduanal y Servicios Al Comercio Exterior, S. C. Ejecutivo Mercantil Oral Mercantil 1 Acdo. Núm. Exp. 1081/2025.
Rodríguez Aguerrin Mauricio vs. Sistema Espacios S.A. de C.V. y Arriaga Pérez Claudia. Medios Preparatorios Mercantil 1 Acdo. Núm. Exp. 42/2026.
Secreto. Ejecutivo Mercantil Oral Mercantil 1 Acdo. Núm. Exp. 90/2026.
Secreto. Ejecutivo Mercantil Oral Mercantil 1 Acdo. Núm. Exp. 92/2026.
Las Quekas Factory S.A. de C.V. vs. Santelices Vázquez Eduardo y Reyes Hernández María Lilia. Oral Mercantil 1 Acdo. Núm. Exp. 161/2024.
AUDIENCIAS
Díaz Aurora J vs. Rodríguez Santamaría José Jorge. Aud. Tercera Almoneda Oral Mercantil. 1 Audiencia. Núm. Exp. 450/2022.
López Méndez Sonia vs. HSBC México Sa Institución de Banca Múltiple Grupo Financiero HSBC. Oral Mercantil. 1 Audiencia. Núm. Exp. 1271/2025.

LA SECRETARIA DE ACUERDOS
LIC. TANIA GARCÍA ORTIZ

SECRETARÍA "B"
ACUERDOS DEL 29 DE ENERO DEL 2026

Banco Santander México S.A., Institución de Banca Múltiple, Grupo Financiero Santander México vs. Vinay Flores Andrés Michel. Ejecutivo Mercantil Oral Mercantil 4 Acdos. Núm. Exp. 975/2025.
BBVA México Sociedad Anónima, Institución de Banca Múltiple, Grupo Financiero BBVA México vs. Hernández Pinto Luz Argelia Guadalupe. Oral Mercantil 1 Acdo. Núm. Exp. 1364/2025.
Carrillo Maya Brayan vs. Malagón Peza David. Providencias Precautorias Mercantil 1 Acdo. Núm. Exp. 495/2025.
Chávez Borja Mauricio vs. Grupo de Administración y Promoción de Vivienda Mexicana S.A. de C.V. Oral Civil 1 Acdo. Núm. Exp. 465/2025.
Cibanco vs. Moreno Ramos Jesús. Oral Mercantil 1 Acdo. Núm. Exp. 1114/2025.
Conauto S.A. de C.V. vs. Vega Godínez Aldayr Pablo. Ejecutivo Mercantil Oral Mercantil 1 Acdo. Núm. Exp. 845/2025.
García Medina Liliana vs. Buendía del Mazo Arturo. Juris. Voluntaria Mercantil 1 Acdo. Núm. Exp. 93/2026.
Gm Financial México S.A. de C.V. Sociedad Financiera de Objeto Múltiple, Entidad Regulada vs. Montufar Gutiérrez Genoveva. Ejecutivo Mercantil Oral Mercantil 1 Acdo. Núm. Exp. 673/2025.
González López Jorge Alberto vs. Cuevas Escamilla Francisco. Ejecutivo Mercantil Oral Mercantil 1 Acdo. Núm. Exp. 1133/2025.
HSBC México S.A. Institución de Banca Múltiple, Grupo Financiero HSBC División Fiduciaria en su Carácter de Fiduciario en el Fideicomiso N°. F234036 vs. Agustín Venegas Álvarez. Oral Mercantil 1 Acdo. Núm. Exp. 23/2016.
HSBC México S.A. Institución de Banca Múltiple, Grupo Financiero HSBC División Fiduciaria en el Fideicomiso N° F/234036 vs. José Francisco Romero Gabriel. Oral Mercantil 1 Acdo. Núm. Exp. 285/2016.
HSBC México S.A., Institución de Banca Múltiple, Grupo Financiero HSBC División Fiduciaria en su Carácter de Fiduciario en el Fideicomiso N° F/234036 vs. Fabiola Guzmán Muñoz. Oral Mercantil 3 Acdos. Núm. Exp. 124/2016.
Nacional Monte de Piedad I a P vs. Romero Landa José Ulises. Oral Civil 1 Acdo. en Expedientillo. Núm. Exp. 213/2022 Expdllo. 2.
Nr Finance México S.A. de C.V. Sociedad Financiera de Objeto Múltiple Entidad Regulada vs. Ramos López Fernando. Ejecutivo Mercantil Oral Mercantil 1 Acdo. Núm. Exp. 743/2025.
Nr Finance México S.A. de C.V. vs. Almazán Bravo Azucena Sarahi. Ejecutivo Mercantil Oral Mercantil 1 Acdo. Núm. Exp. 755/2025.

SOLO CONSULTA
SOLO CONSULTA
SOLO CONSULTA

Nr Finance México S.A. de C.V. vs. Colín Mendoza Livia Belem. Ejecutivo Mercantil Oral Mercantil 1 Acdo. Núm. Exp. 904/2025.
Nr Finance México S.A. de C.V. vs. Medina Ramírez Eliazin. Ejecutivo Mercantil Oral Mercantil 1 Acdo. Núm. Exp. 103/2025.
Nr Finance México S.A. de C.V. vs. Rosario Martínez Cándida. Ejecutivo Mercantil Oral Mercantil 1 Acdo. Núm. Exp. 1083/2025.
Secreto. Ejecutivo Mercantil Oral Mercantil 1 Acdo. Núm. Exp. 1023/2025.
Secreto. Ejecutivo Mercantil Oral Mercantil 2 Acdos. Núm. Exp. 1144/2025.
Secreto. Ejecutivo Mercantil Oral Mercantil 1 Acdo. Núm. Exp. 13/2026.
Secreto. Ejecutivo Mercantil Oral Mercantil 1 Acdo. Núm. Exp. 1325/2025.
Secreto. Ejecutivo Mercantil Oral Mercantil 1 Acdo. Núm. Exp. 36/2026.
Secreto. Providencias Precautorias Mercantil 1 Acdo. Núm. Exp. 45/2026.
Secreto. Ejecutivo Mercantil Oral Mercantil 1 Acdo. Núm. Exp. 673/2025.
Secreto. Ejecutivo Mercantil Oral Mercantil 1 Acdo. Núm. Exp. 734/2025.
Secreto. Ejecutivo Mercantil Oral Mercantil 1 Acdo. Núm. Exp. 94/2026.
Vargas Morales Marihan vs. Desarrolladora Winden Corp. S.A. de C.V. y Espíritu Ruíz Carlos Arturo. Oral Mercantil 1 Acdo. Núm. Exp. 95/2026.

NO PUBLICADO

Secreto. Ejecutivo Mercantil Oral Mercantil No Publicado. 1 Acdo. Núm. Exp. 1356/2025.

LA SECRETARIA DE ACUERDOS
LIC. MABEL RÍOS RICOY

SECRETARÍA "C"
ACUERDOS DEL 29 DE ENERO DEL 2026

Alfaro Camacho Martha y Alfaro Camacho María Elena vs. Flores Vda. de Alfaro Ángela. Ord. Civil 1 Acdo. en Expedientillo. Núm. Exp. 717/2018.
Banco Nacional de México, S.A. Integrante del Grupo Financiero Banamex vs. Grupo Operativo Internacional en Seguridad Privada, S.A. de C.V. de C.V. y Leodegario Carrillo Suárez. Juris. Voluntaria Familiar 1 Acdo. Núm. Exp. 117/2020.
Banco Santander México S.A. Institución de Banca Múltiple, Grupo Financiero Santander México vs. Triplay Tableros de Ecatepec S.A. de C.V. y Campos Hernández Irma y Frid Honigsblum Sergio y Frid Malinbaun Samuel y Honigsblum de Frid Ángela y Frid Honigsblum Eduardo. Ejecutivo Mercantil Oral Mercantil 1 Acdo. Núm. Exp. 559/2025.
BBVA México Sa Institución de Banca Múltiple Grupo Financiero BBVA México vs. Soluciones en Confección K&A S de R.L. de C.V. y Rangel Romero Jorge Arturo. Oral Mercantil 1 Acdo. Núm. Exp. 57/2026.
Cibanco Sa Institución de Banca Múltiple en su Carácter de Fiduciario del Fideicomiso de Administración Ceb 2471 vs. Loperena Ruíz Carlos y Lozano Alarcón Gerardo y González de Castilla del Valle Emilio y Tribunal Arbitral Centro de Arbitraje de México en el Juic. de Arbitraje Número 0163 2022. Oral Mercantil 1 Acdo. en Cuaderno_Amparo_Dem. Núm. Exp. 357/2025 Amparo Indirecto 876/2025.
Convegas Centro Norte, S.A. de C.V. vs. Servicios Simpa, S.A. de C.V. Oral Mercantil 1 Acdo. Núm. Exp. 997/2025.
Corporativo Laudex Sapi de C.V. Sofom Enr vs. Cárdenas Escobar Heriberto. Oral Mercantil 1 Acdo. Núm. Exp. 1028/2024.
Corporativo Laudex Sapi de C.V. Sofom Enr vs. Cárdenas Escobar Heriberto. Oral Mercantil 1 Acdo. en Incidente. Núm. Exp. 1028/2024 Inc. de Providencias Precautorias.
HSBC México Sa Institución de Banca Múltiple Grupo Financiero HSBC vs. Jm Ingeniería Eléctrica Integral S.A. de C.V. y Rosas Lam Mario Guadalupe. Ejecutivo Mercantil Oral Mercantil 1 Acdo. Núm. Exp. 66/2025.
HSBC México, Sociedad Anónima Institución de Banca Múltiple, Grupo Financiero HSBC vs. Figuero Tecnología Script S.A. de C.V. y López Figueroa Elsa Carolina. Providencias Precautorias Mercantil 1 Acdo. Núm. Exp. 1368/2025.
Monto Fácil Sapi de C.V. Sofom Enr vs. Rodríguez Garrido Fernando. Ejecutivo Mercantil Oral Mercantil 1 Acdo. Núm. Exp. 1117/2025.
Moro Rebollo Cristóbal Allan vs. Samsung Electronics México S.A. de C.V. y Servicios Empresariales de Alta Calidad S.A. de C.V. y Fedex Express Holdings México y Compañía S.N.C. de C.V. Oral Mercantil 1 Acdo. Núm. Exp. 797/2024.
Nr Finance México, S.A. de C.V. vs. González Rodríguez Félix Armando de Jesús. Ejecutivo Mercantil Oral Mercantil 1 Acdo. Núm. Exp. 49/2026.
Nueva Elektra del Milenio, S.A. de C.V. vs. Ingeniería Coliseum S.A. de C.V. y Bulmaro Delgado Bahena. Ejecutivo Mercantil Oral Mercantil 1 Acdo. Núm. Exp. 1186/2025.
Secreto. Juris. Voluntaria Familiar 1 Acdo. en Incidente. Núm. Exp. 117/2020.
Secreto. Ejecutivo Mercantil Oral Mercantil 1 Acdo. Núm. Exp. 96/2026.
Sicrea Comercial, S.A. de C.V. vs. Pérez González Gerardo. Ejecutivo Mercantil Oral Mercantil 1 Acdo. Núm. Exp. 288/2025.
Vázquez Gutiérrez Rosalío vs. Méndez Vigil Alejandro Arturo. Ejecutivo Mercantil 1 Acdo. Núm. Exp. 257/2025.
Vicencio Guzmán Javier Alberto vs. Banco Inbursa Sa Institución de Banca Múltiple Grupo Financiero Inbursa. Oral Mercantil 1 Acdo. Núm. Exp. 1209/2025.

AUDIENCIAS

Cuadrante Estrategia y Comunicación vs. Transportadora de Gas Sierra Madre S de R.L. de C.V. Oral Mercantil. 1 Audiencia. Núm. Exp. 1289/2025.
Vega Ontañon Pablo vs. Qualitas Compañía de Seguros S.A. de C.V. Aud. Prelim. Oral Mercantil. 1 Audiencia. Núm. Exp. 1258/2025.

LA SECRETARIA DE ACUERDOS
LIC. MABEL RÍOS RICOY

DÉCIMO SÉPTIMO DE LO CIVIL DE PROCESO ORAL

SECRETARÍA "A"
ACUERDOS DEL 29 DE ENERO DEL 2026

Advance Wire Wireless Laboratorios S.C. vs. Gestera Internacional S.A. de C.V. Otros Oralidad Mercantil 1 Acdo. Núm. Exp. 731/2025.
Alcántara Muñoz Fausto Alfredo vs. Isidoro Alatriste Juan Manuel. Ejecutivo Mercantil Acuerdo. 1 Acdo. Núm. Exp. 71/2025.
Altaltium Real Estate Solutions S.A. de C.V. y Álvarez Maciel Carmen Angélica vs. Aída Garfias Inés. Juris. Voluntaria Civil Acuerdo. 2 Acdos. Núm. Exp. 87/2025.
Banco Regional Sa Ibm Banregio Grupo Financiero Hey Banco vs. Servicios y Productos Connor S.A. de C.V. y Savage Muñoz Fernando y Silva Domínguez Inés Guadalupe. Ejecutivo Mercantil 1 Acdo. Núm. Exp. 131/2025.
Nexo Arquitectos, S.A. de C.V. vs. Desarrollos Chacmool S.A. de C.V. Oral Mercantil 1 Acdo. Núm. Exp. 81/2024.
Nr Finance México S.A. de C.V. vs. Yobal Vasconselos Víctor Gerardo. Ejecutivo Mercantil 1 Acdo. Núm. Exp. 1317/2025.
Operadora Falcón Sapi de C.V. Sofom Enr vs. Agromexicana de Productos Agrícolas S.A. de C.V. y Cárdenas Mundo Raúl y Herbiplastic S.A. de C.V. y Agrotileno de México S.A. de C.V. y Protectoagro S de R.L. de C.V. También Conocida como Protecto Agro S de R.L. de C.V. Ejecutivo Mercantil 1 Acdo. Núm. Exp. 1231/2025.
Ortega Jerónimo Francisca vs. Moreno Vázquez María Candelaria y Director General del Registro Público de la Propiedad y del Comercio de la Ciudad de México. Otros Oralidad Civil 1 Acdo. Núm. Exp. 1284/2025.
Secreto. Otros Oralidad Mercantil 1 Acdo. Núm. Exp. 101/2026.
Secreto. Ejecutivo Mercantil 1 Acdo. Núm. Exp. 1047/2025.
Secreto. Ejecutivo Mercantil Oral Mercantil 1 Acdo. Núm. Exp. 1054/2025.
Secreto. Ejecutivo Mercantil 1 Acdo. Núm. Exp. 1117/2025.
Secreto. Otros Oralidad Mercantil 1 Acdo. Núm. Exp. 1307/2025.
Secreto. Ejecutivo Mercantil 1 Acdo. Núm. Exp. 397/2025.
Secreto. Ejecutivo Mercantil 1 Acdo. Núm. Exp. 447/2025.
Secreto. Ejecutivo Mercantil Acuerdo. 1 Acdo. Núm. Exp. 57/2026.
Secreto. Ejecutivo Mercantil Acuerdo. 1 Acdo. Núm. Exp. 595/2025.
Secreto. Ejecutivo Mercantil Oral Mercantil Acuerdo. 1 Acdo. Núm. Exp. 64/2026.
Secreto. Ejecutivo Mercantil 1 Acdo. Núm. Exp. 77/2026.
Secreto. Ejecutivo Mercantil 1 Acdo. Núm. Exp. 95/2026.
Secreto. Otros Oralidad Mercantil 1 Acdo. Núm. Exp. 97/2026.
Tecnología Aplicada Servicios y Suministros S.A. de C.V. vs. Ingemas México S.A. de C.V. Otros Oralidad Mercantil Acuerdo. 1 Acdo. Núm. Exp. 951/2025.
Vizcarra y Caballero Guadalupe su Sucesión y También Conocida como Guadalupe Vizcarra Caballero vs. Mejía López Pablo Antonio y Valencia Borbon Laura. Otros Oralidad Civil Requer. 1 Acdo. Núm. Exp. 87/2026.

SOLO CONSULTA
SOLO CONSULTA
SOLO CONSULTA

AUDIENCIAS
Arcabuz, S.A. de C, V, Representada por Karla Breceda Elenes vs. Tu Mente Sana Especialistas de la Salud Mental, A.C. y Martínez Guillén Mariana. Otros Oralidad Mercantil. 1 Audiencia. Núm. Exp. 1161/2025.
García Guillén María Mercedes Margarita vs. García Elizalde Enrique. Otros Oralidad Civil. 1 Audiencia. Núm. Exp. 1071/2025.
Mayen López Lorena y Mayen Gómez Alejandra y Mayen Gómez Lorena vs. Trejo Ríos Miguel Argel y Guerrero Angulo Isaías. Otros Oralidad Civil. 1 Audiencia. Núm. Exp. 891/2025.
Meza Peña Liliana vs. Cortés Gutiérrez José Alberto. Oral Civil. 1 Audiencia. Núm. Exp. 554/2023.

SENTENCIA DEFINITIVA DEL 29 DE ENERO DEL 2026
Mayen López Lorena y Mayen Gómez Alejandra y Mayen Gómez Lorena vs. Trejo Ríos Miguel Argel y Guerrero Angulo Isaías. Otros Oralidad Civil 1 Núm. Exp. 891/2025

LA SECRETARIA DE ACUERDOS
LIC. IVETTE MIRIAM VILLEGAS ÁNGELES

SECRETARÍA "B"
ACUERDOS DEL 29 DE ENERO DEL 2026

Banco Invex Sociedad Anónima Institución de Banca Múltiple, Invex Grupo Financiero en su Carácter de Fiduciario del Fideicomiso Irrevocable de Centro de Capital 874 vs. Hernández Cedillo José Israel. Oral Mercantil 1 Acdo. Núm. Exp. 772/2015.
Banco Santander México, S.A. Institución de Banca Múltiple, Grupo Financiero Santander México vs. Matamoros Torres María Antonieta. Ejecutivo Mercantil Oral Oralidad Mercantil 1 Acdo. Núm. Exp. 945/2024.
BBVA México, Sociedad Anónima, Institución de Banca Múltiple, Grupo Financiero BBVA México vs. Sepúlveda Ramírez María de Jesús. Otros Oralidad Mercantil 1 Acdo. Núm. Exp. 1162/2025.
Beltrán Moreno Marco Antonio vs. Centigon México S.A. de C.V. Otros Oralidad Mercantil Acuerdo. 1 Acdo. Núm. Exp. 902/2025.
Coel S.A. de C.V. vs. Engineering And Design Process Sapi de C.V. Ejecutivo Mercantil 1 Acdo. Núm. Exp. 1272/2025.
Daniel Gaitan Uribe vs. Ildefonso Larranchea Echenique Luis Alba Márquez Juan Víctor Jáuregui Tovar María Cristina Colín Ramírez Héctor Raúl Orosco Vázquez María del Carmen Gil Espinoza Marina Talanquer Artigas Ana García Ravize Luz de Guadalupe Rosales Romero Héctor Vargas Sánchez María Elena Polo Morán María del Rocío Castro Ramírez María Teresa González González Laura Morán Roel María del Carmen Varela Flores Julián Eugenio Larranchea Echenique Rosa María Noriega Calderón Generosa García Penedo Susana Massri Palacios Pedro Castro Moreno Grisela González Whitt Sara Lleran Villapando María del Pilar González Lameiro Susana Cerro Perales. Oral Civil 2 Acdos. Núm. Exp. 512/2022 Tomo II.
González Rodríguez José Francisco vs. Instituto Nacional del Fondo de Vivienda para los Trabajadores. Otros Oralidad Civil Requer. 1 Acdo. Núm. Exp. 88/2026.
Gutiérrez Buendía Carlos vs. Gutiérrez Buendía Óscar. Otros Oralidad Civil Acuerdo. 2 Acdos. en Amparo. Núm. Exp. 1045/2025 Amparo Indirecto 1635/2025-I Promov. por Carlos Gutiérrez Buendía.
Pluvioso S.A. de C.V. vs. La Europea México S.A. P. I de C.V. Otros Oralidad Mercantil Acuerdo. 1 Acdo. Núm. Exp. 15/2026.
Secreto. Medios Preparatorios Civil 1 Acdo. Núm. Exp. 112/2026.
Secreto. Ejecutivo Mercantil 1 Acdo. Núm. Exp. 1332/2025.
Secreto. Ejecutivo Mercantil Acuerdo. 1 Acdo. Núm. Exp. 742/2025.
Sindicato Nacional de Trabajadores de la Secretaria de Agricultura y Desarrollo Rural vs. Contratista Panamericana S.A. de C.V. antes Inmobiliaria Rancho Sierra S.A. de C.V. Otros Oralidad Mercantil 1 Acdo. Núm. Exp. 575/2025.
Toyota Financial Services México S.A. de C.V. vs. Ovalles Olea Yolanda. Ejecutivo Mercantil Acuerdo. 1 Acdo. Núm. Exp. 82/2026.
Valdez González Kristos vs. Meza Baranda Bernardo. Ejecutivo Mercantil Oral Oralidad Mercantil Acuerdo. 1 Acdo. Núm. Exp. 892/2024.
Zepeda Nava Benjamín vs. Camacho Hernández Jesús. Otros Oralidad Mercantil Acuerdo. 1 Acdo. Núm. Exp. 1145/2025.
AUDIENCIA
Domínguez Domínguez Leonardo vs. Qualitas Compañía de Seguros S.A. de C.V. y Volkswagen Leasing S.A. de C.V. Otros Oralidad Mercantil. 1 Audiencia. Núm. Exp. 1085/2025.

LA SECRETARIA DE ACUERDOS
LIC. IVETTE MIRIAM VILLEGAS ÁNGELES

SECRETARÍA "C"
ACUERDOS DEL 29 DE ENERO DEL 2026

Mexique Eventos, S.A. de C.V. vs. Inmobiliaria Chablekal S.A. de C.V. y Yucatan Country Club, S.A. de C.V. y Multiservicios Inmobiliarios Turísticos, S.A. de C.V. Otros Oralidad Mercantil 1 Acdo. en Amparo. Núm. Exp. 733/2025 Conflicto Competencial Cc1/2026.
Predios y Edificios Reforma, S.A. vs. Coppel, S.A. de C.V. Otros Oralidad Mercantil Acuerdo. 1 Acdo. Núm. Exp. 1079/2025.
Predios y Edificios Reforma, S.A. vs. Coppel, S.A. de C.V. Otros Oralidad Mercantil Acuerdo. 1 Acdo. en Cuaderno_Amparo_Act. Núm. Exp. 1079/2025 Amparo Directo Promov. por Predios y Edificios Reforma, S.A.
Secreto. Ejecutivo Mercantil 1 Acdo. Núm. Exp. 100/2026.
Secreto. Ejecutivo Mercantil 1 Acdo. Núm. Exp. 110/2026.
Secreto. Ejecutivo Mercantil Acuerdo. 1 Acdo. Núm. Exp. 1269/2025.
Secreto. Ejecutivo Mercantil 1 Acdo. Núm. Exp. 536/2025.
Secreto. Otros Oralidad Mercantil Acuerdo. 1 Acdo. Núm. Exp. 59/2026.
Secreto. Ejecutivo Mercantil Acuerdo. 1 Acdo. Núm. Exp. 73/2026.
Secreto. Ejecutivo Mercantil Acuerdo. 1 Acdo. Núm. Exp. 80/2026.
Secreto. Ejecutivo Mercantil 1 Acdo. en Incidente. Núm. Exp. 836/2024 Providencias Precautorias.
Secreto. Ejecutivo Mercantil Acuerdo. 1 Acdo. Núm. Exp. 93/2026.
AUDIENCIA
Tello Mercado Daniel Ricardo vs. Ddc Pedregal Sapi de C.V. y Sánchez del Corral Santiago y Marce Santa Julio y Becker Corral Álvaro y Banco Invex Sa Insttuvion de Banca Múltiple Invex Grupo Financiero. Otros Oralidad Mercantil. 1 Audiencia. Núm. Exp. 729/2025.

LA SECRETARIA DE ACUERDOS
LIC. IVETTE MIRIAM VILLEGAS ÁNGELES

DÉCIMO OCTAVO DE LO CIVIL DE PROCESO ORAL

SECRETARÍA "A"
ACUERDOS DEL 29 DE ENERO DEL 2026

BBVA México Sa Institución de Banca Múltiple Grupo Financiero BBVA México vs. Romero Alvarado Saori Jeanette. Oral Mercantil 1 Acdo. en Incidente. Núm. Exp. 937/2025.
Durán Zenteno su Sucesión Fernando vs. Vergara Hoyos Guillermo y Melo Guzmán Dora Alicia. Ejecutivo Mercantil Oral Mercantil 2 Acdos. Núm. Exp. 291/2023.
Enable Consulting Sapi de C.V. vs. Clínica Médica Elipse S.A. de C.V. Oral Mercantil 1 Acdo. Núm. Exp. 1057/2025.
Navarro Pérez Juan Antonio vs. Melgarejo Ayala Martín. Ejecutivo Mercantil Oral Oralidad Mercantil 1 Acdo. en Amparo. Núm. Exp. 71/2022 Amparo 420/2025-V Promov. por Martha Patricia Saucedo Reyna.
Posadas Martínez Adán vs. Reynoso Álvarez José Guadalupe. Oral Civil 3 Acdos. Núm. Exp. 941/2024.
Secreto. Oral Mercantil 1 Acdo. en Otros. Núm. Exp. 1234/2025 Cuad. de Providencias Precautorias.
Secreto. Ejecutivo Mercantil 1 Acdo. Núm. Exp. 1287/2025.
Secreto. Ejecutivo Mercantil Oral Mercantil 1 Acdo. Núm. Exp. 1344/2025.
Secreto. Ejecutivo Mercantil 1 Acdo. Núm. Exp. 1364/2025.
Secreto. Oral Mercantil 1 Acdo. en Incidente. Núm. Exp. 937/2025.
Universidad Tepantlato A.C. vs. Tamayo Alcocer Andrés. Vía de Apremio Civil 1 Acdo. Núm. Exp. 751/2025.
Urtubees Chávez Karen vs. Casa de Bolsa Banorte, S.A. de C.V., Grupo Financiero Banorte. Oral Mercantil 2 Acdos. Núm. Exp. 374/2025.
AUDIENCIA
Urtubees Chávez Karen vs. Casa de Bolsa Banorte, S.A. de C.V., Grupo Financiero Banorte. Oral Mercantil. 1 Audiencia. Núm. Exp. 374/2025.

EL SECRETARIO DE ACUERDOS
LIC. ISRAEL JUÁREZ ZARATE

SECRETARÍA "B"
ACUERDOS DEL 29 DE ENERO DEL 2026

Banco Autofin Sa Institución de Banca Múltiple vs. Ramos Montaño Armando. Oral Mercantil 1 Acdo. Núm. Exp. 992/2025.

SOLO CONSULTA
SOLO CONSULTA
SOLO CONSULTA

Banco Mercantil Deo Norte S.A. Institución de Banca Múltiple Grupo Financiero Banorte vs. Financiera Cebaderos S.A. de C.V. Sociedad Financiera de Objeto Múltiple Entidad No Regulada. Ejecutivo Mercantil Oral Mercantil 1 Acdo. Núm. Exp. 685/2025.
Centro Comercial Plaza Inn A.C. vs. Arteaga González María. Ejecutivo Mercantil 1 Acdo. Núm. Exp. 1032/2025.
González López Mónica Marissa vs. Intermediación Inmobiliaria Gutza S.A. de C.V. Oral Mercantil 1 Acdo. Núm. Exp. 1270/2025.
González Maass Martha Adriana. Oral Mercantil 1 Acdo. en Amparo. Núm. Exp. 2412/2023 Amparo Indirecto Sin Antecedentes 2412/2023 hoy 620/2024.
Secreto. Providencias Precautorias Oral Mercantil 1 Acdo. Núm. Exp. 1338/2025.
Secreto. Ejecutivo Mercantil Oral Mercantil 2 Acdos. Núm. Exp. 178/2025.
Secreto. Providencias Precautorias Civil 1 Acdo. Núm. Exp. 822/2025.
Secreto. Ejecutivo Mercantil 1 Acdo. Núm. Exp. 85/2026.
Secreto. Ejecutivo Mercantil Oral Oralidad Mercantil 1 Acdo. Núm. Exp. 88/2026.
Secreto. Oral Mercantil 1 Acdo. en Incidente. Núm. Exp. 992/2025 Prov. Prec.
NO PUBLICADOS
Cibanco, S.A., Institución de Banca Múltiple como Fiduciario en el Fideicomiso Número Cib Diagonal 548 vs. El Fogon del Che, S.A. de C.V. y Cornejo Villanueva Héctor. Oral Mercantil 1 Acdo. Núm. Exp. 1210/2025.
Rocha Espinosa Alejandro vs. Rosas Corona Carlos Armando. Oral Mercantil 1 Acdo. Núm. Exp. 1198/2025 Principal.
Secreto. Ejecutivo Mercantil 1 Acdo. Núm. Exp. 1292/2025.
Secreto. Ejecutivo Mercantil Oral Oralidad Mercantil 1 Acdo. Núm. Exp. 1332/2025.
Secreto. Providencias Precautorias Civil 2 Acdos. Núm. Exp. 868/2025.

LA SECRETARIA DE ACUERDOS
LIC. JOSEFINA BECERRIL HERRERA

SECRETARÍA "C"
ACUERDOS DEL 29 DE ENERO DEL 2026

Corporativo Laudex Sapi de C.V. Sofom Enr vs. Arcos García Ivonne y Alvarado Maldonado José Roberto. Oral Mercantil 1 Acdo. en Amparo. Núm. Exp. 763/2025 Amparo Indirecto 51/2026-I.
D&A Media Solutions Sapi de C.V. vs. Central Fm Equilibrio Sociedad Anónima de Capital Variable y Ferriz Hijar Pedro y del Toro Favela Daniel Abdiel y Ferriz de Con Pedro y Hijar Azuara Dora Elena. Oral Mercantil 1 Acdo. Núm. Exp. 579/2023 Tomo II.
Finactiv S.A. de C.V. Sofom Enr vs. Ferresistemas S.A. de C.V. y Ceballos Arciniega Asencio Hildeberto y Islas Godínez Cándido. Oral Mercantil 1 Acdo. Núm. Exp. 576/2025.
Fomento Mexicano de Turismo, S.A. de C.V. vs. Grupo Mexicano de Seguros, S.A. de C.V. vs. Banco Santander México S.A. Institución de Banca Múltiple Grupo Financiero Santander México y BBVA México, S.A., Institución de Banca Múltiple, Gpo. Fin. BBVA México. Oral Mercantil 3 Acdos. Núm. Exp. 613/2024 Tomo II.
Goba Capital Inc. vs. Financiera Sakxim, S. P. R. de R. L. y Lavín Salinas Florentino y Rodríguez Martínez Alejandro y Fernández Cotero Ana Lilia y Ortiz Pérez Selene y Santibañez León Víctor Andre. Oral Mercantil 1 Acdo. Núm. Exp. 1006/2024 Tomo II.
Mathelin Muñiz Michelle vs. Tarjetas Banamex S.A. de C.V. Sofom Er y Banco Nacional de México Sa Integrante del Grupo Financiero Banamex. Oral Mercantil 1 Acdo. en Seccion_De_Ejecución. Núm. Exp. 363/2024.
Meléndez Torres Gerardo vs. Perales Gilbon Ricardo. Juris. Voluntaria Mercantil 1 Acdo. Núm. Exp. 1319/2025.
Mendoza Lara Jerónimo Javier vs. Cruz García Francisco y López Cruz Itayetzi. Ejecutivo Mercantil 2 Acdos. Núm. Exp. 403/2025.
Mendoza Lugo Francisco Suriel vs. Amaya Velázquez Martín. Oral Civil 1 Acdo. Núm. Exp. 243/2019 Tomo II.
Quijano Pacheco Luis Eduardo vs. Corporativo Daymoi S.A. de C.V. Oral Mercantil 1 Acdo. en Seccion_De_Ejecución. Núm. Exp. 110/2025.
Sánchez Ortiz Graciela vs. Vázquez Lorenzo Saúl. Oral Mercantil 1 Acdo. Núm. Exp. 569/2025.
Secreto. Ejecutivo Mercantil Oral Mercantil 2 Acdos. Núm. Exp. 1046/2025.
Secreto. Ejecutivo Mercantil 1 Acdo. Núm. Exp. 1083/2025.
Secreto. Ejecutivo Mercantil 1 Acdo. Núm. Exp. 1116/2025.
Secreto. Ejecutivo Mercantil 1 Acdo. Núm. Exp. 1163/2025.
Secreto. Ejecutivo Mercantil Oral Mercantil 1 Acdo. en Incidente. Núm. Exp. 1213/2025 Inc. de Providencias Precautorias.
Secreto. Providencias Precautorias Mercantil 1 Acdo. Núm. Exp. 1359/2025.
Secreto. Ejecutivo Mercantil 1 Acdo. Núm. Exp. 1366/2025.
Secreto. Providencias Precautorias Mercantil 1 Acdo. Núm. Exp. 20/2025.
Secreto. Providencias Precautorias Mercantil 1 Acdo. Núm. Exp. 363/2025.
Secreto. Ejecutivo Mercantil Oral Mercantil 1 Acdo. en Expedientillo. Núm. Exp. 479/2024.
Secreto. Ejecutivo Mercantil 1 Acdo. Núm. Exp. 546/2025.
Secreto. Ejecutivo Mercantil 1 Acdo. Núm. Exp. 686/2024.
Secreto. Ejecutivo Mercantil 1 Acdo. Núm. Exp. 699/2025.
Secreto. Oral Mercantil 2 Acdos. en Incidente. Núm. Exp. 763/2025 Inc. de Providencias Precautorias.
Secreto. Providencias Precautorias Mercantil 1 Acdo. Núm. Exp. 793/2025.
Secreto. Providencias Precautorias Mercantil 1 Acdo. Núm. Exp. 796/2025.
Secreto. Providencias Precautorias Mercantil 1 Acdo. Núm. Exp. 803/2025.
Secreto. Ejecutivo Mercantil 1 Acdo. Núm. Exp. 819/2024.
Secreto. Ejecutivo Mercantil 1 Acdo. Núm. Exp. 86/2026.
Secreto. Ejecutivo Mercantil 1 Acdo. Núm. Exp. 860/2025.
Tochijara Corona Benjamín vs. Baqnco Mercantil del Norte Sa Institución de Banca Múltiple Grupo Financiero Banorte. Oral Mercantil 1 Acdo. Núm. Exp. 10/2026.
Vázquez Lafuente Karla vs. Operadora de Condominios Valle S.C. y 20tree Investments 1 S.A. P. I. de C.V. Quien También Se Ostenta como 20tree Investments I S.A. P. I. de C.V. Oral Mercantil 1 Acdo. Núm. Exp. 749/2023.
Villa Reyes Mariana vs. Banco Santander México Sa Institución de Banca Múltiple Grupo Financiero Santander México. Oral Mercantil 1 Acdo. Núm. Exp. 856/2025.
NO PUBLICADO
Casillas Medina Rafael vs. Grupo Marzus Sociedad Anónima de Capital Variable y Zubiate Nava José Luis. Oral Mercantil 1 Acdo. Núm. Exp. 83/2026.

LA SECRETARIA DE ACUERDOS
LIC. NELLY EDITH MATADAMAS CASTILLO

DÉCIMO NOVENO DE LO CIVIL DE PROCESO ORAL

SECRETARÍA "A"
ACUERDOS DEL 29 DE ENERO DEL 2026

Banco Azteca S.A. Institución de Banca Múltiple Dirección Fiduciaria en su Carácter de Fiduciario del Fideicomiso F1126 vs. Competencia en Seguridad Industrial S.A. de C.V. y Huixquinmobiliaria S.A. P. I. de C.V. Oral Mercantil 1 Acdo. Núm. Exp. 894/2025.
Cruz González Efraín vs. Arvizu Estrada José Jacobo. Ejecutivo Mercantil 1 Acdo. Núm. Exp. 41/2026.
Delgado Gómez Brianda Lissette vs. Godínez Vargas Luis Genaro. Oral Civil 1 Acdo. Núm. Exp. 1364/2025.
Distribuidora Campestre Socieda Anónima de Capitalñ Variable vs. Arenas Velázquez Martín. Ejecutivo Mercantil 1 Acdo. Núm. Exp. 801/2024.
Gómez López Carlos Rafael Ramón vs. Prestaciones Finmart, S.A. P. I. de C.V. Oral Mercantil 1 Acdo. Núm. Exp. 77/2026.
HSBC México S.A. Institución de Banca Múltiple Grupo Financiero HSBC División Fiduciaria en su Carácter de Fiduciario en el Fideicomiso No. F/234036 vs. Silvia Cruz Santiago. Oral Mercantil 1 Acdo. en Expedientillo. Núm. Exp. 661/2015 Expdllo. 2.
Secreto. Providencias Precautorias Mercantil 1 Acdo. Núm. Exp. 1007/2025.
Secreto. Providencias Precautorias Mercantil 1 Acdo. Núm. Exp. 1127/2025.
Secreto. Providencias Precautorias Mercantil 1 Acdo. Núm. Exp. 1211/2025.
Secreto. Oral Civil 1 Acdo. Núm. Exp. 1357/2025.
Secreto. Ejecutivo Mercantil 1 Acdo. Núm. Exp. 34/2026.
Secreto. Ejecutivo Mercantil Digital Desechado. 1 Acdo. Núm. Exp. 37/2026.
Secreto. Providencias Precautorias Mercantil 1 Acdo. Núm. Exp. 4/2026.

SOLO CONSULTA
SOLO CONSULTA
SOLO CONSULTA

Secreto. Ejecutivo Mercantil 1 Acdo. Núm. Exp. 44/2026.
Secreto. Ejecutivo Mercantil 1 Acdo. Núm. Exp. 47/2026.
Secreto. Ejecutivo Mercantil Oral Mercantil 1 Acdo. Núm. Exp. 51/2026.
Secreto. Ejecutivo Mercantil 1 Acdo. Núm. Exp. 54/2026.
Secreto. Ejecutivo Mercantil 1 Acdo. Núm. Exp. 57/2026.
Secreto. Ejecutivo Mercantil 1 Acdo. Núm. Exp. 694/2025.
Secreto. Ejecutivo Mercantil 1 Acdo. Núm. Exp. 781/2025.
Secreto. Oral Mercantil 1 Acdo. en Otros. Núm. Exp. 851/2024 Prov Prec II.
Secreto. Ejecutivo Mercantil 1 Acdo. Núm. Exp. 91/2026.
Secreto. Providencias Precautorias Mercantil 1 Acdo. Núm. Exp. 94/2026.
AUDIENCIAS
Blancas Velázquez Juan Alfredo. Aud. Juris. Voluntaria Civil. 1 Audiencia. Núm. Exp. 1327/2025.
Hernández Osorio Zoilo Félix vs. Movilidad del Noroeste Sa Decv. Aud. Oral Mercantil. 1 Audiencia. Núm. Exp. 1207/2025.

EL SECRETARIO DE ACUERDOS
LIC. MARCO ANTONIO SOSA MUNIVE

SECRETARÍA "B"
ACUERDOS DEL 29 DE ENERO DEL 2026

Banco Inbursa Sociedad Anónima Institución de Banca Múltiple Grupo Financiero Inbursa vs. Quezada Camarena Gerardo Alberto. Oral Mercantil 1 Acdo. Núm. Exp. 1358/2025.
Banco Mercantil del Norte Sa Inst Banca Mult Gpo. Financiero Banorte División Fiduciaria (Causahabiente por Fusión de Ixe Banco Sa Inst Banca Múltiple Gpo. Financiero Banorte Div. Fiduciaria en su Calidad de Fiduciario del Fideicomiso F794 vs. Rodríguez Hernández Mario Alberto. Oral Mercantil Acuerdo. 1 Acdo. Núm. Exp. 782/2024.
Caja de Previsión de la Policía Preventiva de la Ciudad de México vs. López Peña Yazmín. Oral Civil 1 Acdo. Núm. Exp. 52/2026.
Canchola Valdovinos Sandra y Guerrero Rojas Arturo y Guerrero Rojas Carlos y Guerrero Rojas Patricia vs. BBVA Bancomer Sociedad Anónima Institución de Banca Múltiple Grupo Financiero BBVA Bancomer. Oral Mercantil Acuerdo. 1 Acdo. Núm. Exp. 295/2024.
Del Valle Ramírez Cinthia Isabel. Oral Mercantil Acuerdo. 1 Acdo. Núm. Exp. 1308/2025.
García Wong Edmundo vs. Martínez Calderón Rafaela Isabel. Oral Civil Acuerdo. 1 Acdo. Núm. Exp. 335/2022 Tomo II.
HSBC México S.A. Institución de Banca Múltiple Grupo Financiero HSBC vs. Conducción de Telecomunicaciones Sociedad Civil y Suzanne Faugier Dracolouis. Providencias Precautorias Mercantil Acuerdo. 1 Acdo. en Cuaderno_Amparo_Dem. Núm. Exp. 1040/2025 1512/2025.
HSBC México Sa Institución de Banca Múltiple Grupo Financiero HSBC vs. Machuca Macías Diana. Providencias Precautorias Mercantil Acuerdo. 1 Acdo. Núm. Exp. 546/2024.
HSBC México, S.A. Institución de Banca Múltiple, Grupo Financiero HSBC, División Fiduciaria, en su Carácter de Fiduciaria en el Fideicomiso Irrevocable Número F/234036 vs. Cruz Salgado Marco Antonio. Oral Mercantil Acuerdo. 1 Acdo. Núm. Exp. 285/2016.
HSBC Sa Ibm Grupo Financiero HSBC México vs. Call&Risk S.A. de C.V. y Mendiola Ayala Delhy Marlen. Ejecutivo Mercantil Oral Mercantil Acuerdo. 1 Acdo. Núm. Exp. 162/2024.
Leaderpeople Servicios Administrativos vs. Neptum Servicios. Ejecutivo Mercantil Acuerdo. 1 Acdo. en Otros. Núm. Exp. 1325/2025 Prov Prec.
Martínez Borja Livia Magdalena vs. Banco Santander Sa Institución de Banca Múltiple Grupo Financiero Santander México. Oral Mercantil Acuerdo. 2 Acdos. Núm. Exp. 920/2025.
Nr Finance México S.A. de C.V. vs. Avena Castañeda Mercedes. Ejecutivo Mercantil Acuerdo. 1 Acdo. Núm. Exp. 55/2026.
Ortiz Ramírez Juan Carlos vs. Herrera Cantú Eduardo y Otra. Ejecutivo Mercantil Oral Mercantil Acuerdo. 1 Acdo. en Expedientillo_Expediente_No_Conocido. Núm. Exp. 68/2023.
Pedroche Cruz Hugo vs. Banco Monex Sa Institución de Banca Múltiple Monex Grupo Financiero. Oral Mercantil Acuerdo. 1 Acdo. Núm. Exp. 428/2025.
Promoción y Comercio del Caribe S.A. de C.V. vs. Grupo Editorial Disal S.A. de C.V. Oral Mercantil Acuerdo. 1 Acdo. Núm. Exp. 1318/2025.
Sarmiento Ojeda María de la Luz Armida vs. C Director del Registro Público de la Propiedad y de Comercio de la Ciudad de México. Oral Civil Acuerdo. 1 Acdo. Núm. Exp. 1202/2025.
Secreto. Ejecutivo Mercantil Acuerdo. 1 Acdo. Núm. Exp. 1025/2024.
Secreto. Ejecutivo Mercantil Oral Mercantil Acuerdo. 1 Acdo. en Otros. Núm. Exp. 1035/2024 Prov Prec.
Secreto. Ejecutivo Mercantil Acuerdo. 1 Acdo. Núm. Exp. 1122/2025.
Secreto. Ejecutivo Mercantil Acuerdo. 2 Acdos. en Otros. Núm. Exp. 1325/2025 Prov Prec.
Secreto. Ejecutivo Mercantil 1 Acdo. Núm. Exp. 22/2026.
Secreto. Ejecutivo Mercantil 1 Acdo. Núm. Exp. 25/2026.
Secreto. Ejecutivo Mercantil Oral Mercantil Acuerdo. 1 Acdo. Núm. Exp. 268/2024.
Secreto. Providencias Precautorias Mercantil 1 Acdo. Núm. Exp. 38/2026.
Secreto. Ejecutivo Mercantil Acuerdo. 1 Acdo. Núm. Exp. 452/2024.
Secreto. Ejecutivo Mercantil 1 Acdo. Núm. Exp. 5/2026.
Secreto. Ejecutivo Mercantil Oral Mercantil Acuerdo. 1 Acdo. Núm. Exp. 538/2025.
Secreto. Ejecutivo Mercantil Acuerdo. 1 Acdo. Núm. Exp. 710/2025.
Secreto. Ejecutivo Mercantil 1 Acdo. Núm. Exp. 92/2026.
NO PUBLICADO
Secreto. Ejecutivo Mercantil Acuerdo. 1 Acdo. Núm. Exp. 1190/2025.
AUDIENCIAS
Martínez Borja Livia Magdalena vs. Banco Santander Sa Institución de Banca Múltiple Grupo Financiero Santander México. Acdo. Oral Mercantil. 1 Audiencia. Núm. Exp. 920/2025.
Sarmiento Ojeda María de la Luz Armida vs. C Director del Registro Público de la Propiedad y de Comercio de la Ciudad de México. Aud. Prelim. Oral Civil. 1 Audiencia. Núm. Exp. 1202/2025.

EL SECRETARIO DE ACUERDOS
LIC. MARCO ANTONIO SOSA MUNIVE

SECRETARÍA "C"
ACUERDOS DEL 29 DE ENERO DEL 2026

Acuña Fernández Javier vs. Velero Verde Sapi de C.V. Oral Mercantil 1 Acdo. Núm. Exp. 449/2025.
Angulo Estrada Guadalupe vs. Oplay Digital Services S.A. de C.V. Sofom Enr También Conocido como Nano Pay y Trans Unión de México Sa Sic y Circulo de Crédito S.A. de C.V. Sic. Oral Mercantil 2 Acdos. Núm. Exp. 40/2026.
Aras Guerrero Fernanda vs. Cibanco Sa Institución de Banca Múltiple en Liquidación y Ci Casa de Bolsa S.A. de C.V. y Ci Estratedgias S.A. de C.V. y Nava Morales Jorge Luis. Oral Mercantil 1 Acdo. Núm. Exp. 20/2026.
BBVA México Sa Institución de Banca Múltiple Grupo Financiero BBVA México vs. Torres Camarillo Sebastián. Oral Mercantil 1 Acdo. Núm. Exp. 526/2024.
Calzado Industrial y Deportivo Doberman S.A. de C.V. vs. Serviseg S.A. de C.V. Oral Mercantil 1 Acdo. en Cuaderno_Amparo_Act. Núm. Exp. 589/2023 859/25.
Cosway Gregory John vs. Zurich Compañía de Seguros S.A. Oral Mercantil 1 Acdo. Núm. Exp. 563/2024.
Jm Internacional S.A. de C.V. vs. Grafinex S.A. de C.V. Oral Mercantil 1 Acdo. Núm. Exp. 36/2025.
Secreto. Medios Preparatorios Mercantil 1 Acdo. Núm. Exp. 1356/2025.
Secreto. Ejecutivo Mercantil 2 Acdos. Núm. Exp. 36/2026.
Secreto. Ejecutivo Mercantil 1 Acdo. Núm. Exp. 90/2026.
Secreto. Ejecutivo Mercantil Oral Mercantil 1 Acdo. Núm. Exp. 916/2025.
Secreto. Ejecutivo Mercantil Oral Mercantil 1 Acdo. Núm. Exp. 93/2026.
Secreto. Ejecutivo Mercantil 1 Acdo. Núm. Exp. 946/2025.
Toyota Financial Services México S.A. de C.V. vs. Soto Acosta Francisca. Ejecutivo Mercantil 1 Acdo. en Cuaderno_Amparo_Act. Núm. Exp. 519/2025 contra Sent Int 26-05-2025.
AUDIENCIA
Guillén Lara Refugio vs. Metlife México Sa y Grupo Acso, Agente de Seguros, S.A. de C.V. Aud. de Juic. Oral Mercantil. 1 Audiencia. Núm. Exp. 639/2024.
SENTENCIA DEFINITIVA DEL 29 DE ENERO DEL 2026
Guillén Lara Refugio vs. Metlife México Sa y Grupo Acso, Agente de Seguros, S.A. de C.V. Oral Mercantil Sent. Def. 1 Núm. Exp. 639/2024

LA SECRETARIA DE ACUERDOS
LIC. TABATA GUADALUPE GÓMEZ LÓPEZ

SOLO CONSULTA
SOLO CONSULTA
SOLO CONSULTA

VIGÉSIMO DE LO CIVIL DE PROCESO ORAL

SECRETARÍA "A"
ACUERDOS DEL 29 DE ENERO DEL 2026

Airmar Transportes Internacionales, S.A. de C.V. vs. Holding Prefabricados, S.A. de C.V. Medios Preparatorios Oral Mercantil Dada Cuenta. 1 Acdo. Núm. Exp. 1331/2025.

Banco Mercantil del Norte Sa Institución de Banca Múltiple Grupo Financiero Banorte vs. Biehl Bielschowsky Mendoza Patricia Teresa y Industrias Piwi S.A. de C.V. Ejecutivo Mercantil Oral Oralidad Mercantil Concluido. 1 Acdo. Núm. Exp. 1211/2025.

Banco del Bajío, S.A., Institución de Banca Múltiple vs. Soto Aguilar José Basiliso y Villegas Ramírez Sergio. Ejecutivo Mercantil Oral Oralidad Mercantil Exhiba Comprobante de Pago. 1 Acdo. Núm. Exp. 971/2019 Tomo III.

BBVA México Sa Institución de Banca Múltiple Grupo Financiero BBVA México vs. Martínez Vaca Néstor. Ejecutivo Mercantil Desecha. 1 Acdo. Núm. Exp. 23/2026.

Campos Rodríguez José Eduardo vs. Pérez Coronado Gustavo Darío y Pérez Coronado Octavio Augusto. Resc. de Contrato Oralidad Mercantil Se Da Vista. 1 Acdo. Núm. Exp. 543/2025.

Cruz Ortega Mario vs. Zurich Compañía de Seguros S.A. Pago de Seguro Oralidad Mercantil Se Da Vista. 1 Acdo. Núm. Exp. 220/2024 Tomo II.

Escobar Domínguez Filiberto vs. Del Valle Espinosa José Reyes Narciso. Oral Civil por Recibidos Los Autos. 1 Acdo. Núm. Exp. 642/2013.

Find Your Md, S.A. de C.V. vs. Galindo Gómez María de Lourdes. Oral Mercantil Dada Cuenta. 1 Acdo. Núm. Exp. 23/2018 Tomo III.

Garduño Rodríguez Larissa vs. Ruíz Nuño Francisco. Otros Oralidad Mercantil Nueva Cuenta. 1 Acdo. en Incidente. Núm. Exp. 1043/2025 Bis. 1 Providencias Precautorias.

Guzmán Luis Félix vs. Zensho Food de México S.A. de C.V. y Hara Shogo. Cump. de Contrato Oralidad Mercantil Sin Lugar. 1 Acdo. Núm. Exp. 943/2025.

Impulso Entre Colaboradores para el Desarrollo Empresarial S.A. de C.V. vs. Elara Comunicaciones Sapi de C.V. Otros Oralidad Mercantil Autoriza. 1 Acdo. Núm. Exp. 753/2025.

Monroy Santos Imelda vs. Trejo Trejo Almaquio y Bernal de Trejo Esther. Oral Civil Sin Lugar. 1 Acdo. Núm. Exp. 733/2016.

Montes Calderón Norma vs. Iron Lab, S.A. de C.V. Medios Preparatorios Oral Mercantil Prevención. 1 Acdo. Núm. Exp. 93/2026.

Partners For Growth Vi, L. P vs. Gaduh Importaciones, S.A. de C.V. y Garduño Santa Cruz David y Navarro Álvarez Atziri. Otros Oralidad Mercantil Prevención. 1 Acdo. Núm. Exp. 82/2026.

Pérez Pérez María Eugenia vs. Villanueva Álvarez María Ángeles. Oral Civil Oficio Al Archivo Judicial. 2 Acdos. en Expedientillo. Núm. Exp. 371/2015.

Secreto. Ejecutivo Mercantil Admisorio. 1 Acdo. en Incidente. Núm. Exp. 20/2026 Providencias Precautorias.

Secreto. Ejecutivo Mercantil Desecha. 1 Acdo. Núm. Exp. 91/2026.

Secreto. Ejecutivo Mercantil Desecha. 1 Acdo. Núm. Exp. 92/2026.

Ventas Celeste Sociedad Anónima de Capital Variable vs. López Alva María Gregoria y Hernández Salazar José Guadalupe. Oral Mercantil Devuelve Exhorto. 2 Acdos. Núm. Exp. 651/2019 Tomo II.

NO PUBLICADO

Zaguan Inmobiliaria S.A. De. C.V. vs. Secretaria de Atención y Participación Ciudadana. Resc. de Contrato Oralidad Mercantil Desecha. 1 Acdo. Núm. Exp. 52/2026.

AUDIENCIAS

BBVA México, S.A., Institución de Banca Múltiple, Grupo Financiero BBVA México vs. Hernández Rodríguez Yael Arturo. Acta de Aud. Prelim. Cump. de Contrato Oralidad Mercantil. 1 Audiencia. Núm. Exp. 1010/2024.

Campa Estrada Juan Alberto vs. Chubb Seguros México S.A. Aud. Pago de Seguro Oralidad Mercantil. 1 Audiencia. Núm. Exp. 463/2023.

Juárez Hermoso Roberto Francisco vs. Juárez Guillén Luz Celeste. Cita Aud. Prelim. Otros Oralidad Civil. 1 Audiencia. Núm. Exp. 93/2024.

LA SECRETARIA DE ACUERDOS
LIC. CAROLINA FERNANDA TORRES COLIN

SECRETARÍA "B"
ACUERDOS DEL 29 DE ENERO DEL 2026

86 Distribution Inc. S.A. de C.V. También Conocida como 86 Distribution S.A. de C.V. vs. Diego González Camacho También Conocido como Diego González. Ejecutivo Mercantil 1 Acdo. Núm. Exp. 250/2025.

Alcantar Rodríguez Alma Rosa vs. Ku Bo Financiero S.A. de C.V. Sociedad Financiera Popular y Trans Unión de México Sa Sic. Otros Oralidad Mercantil Contestación de Demanda. 1 Acdo. Núm. Exp. 1246/2025.

Berlanga Ramírez Martha Rosa María vs. Parrilla Cervantes Adolfo y Banco Nacional de Obras y Servicios Públicos S.N.C. Banca de Desarrollo, como Fiduciaria en el Fideicomiso Fondo Nacional de Habitaciones Populares (Fonhapo). Oral Civil 1 Acdo. Núm. Exp. 564/2018.

Bmw Financial Services de México S.A. de C.V. Sofom Enr vs. Eqxa S.A. de C.V. y Mendizábal Fernández Eduardo. Ejecutivo Mercantil 1 Acdo. Núm. Exp. 46/2026.

Bravo Cravioto Alberto vs. Levy Achar Alfredo y Imagen y Recubimientos Perdurables S.A. de C.V. Medios Preparatorios Oral Mercantil 1 Acdo. Núm. Exp. 64/2026.

Comercializadora de Occidente Andares, S.A. de C.V. vs. Cuanalo Ruíz Gabriel. Cump. de Contrato Oralidad Mercantil 1 Acdo. Núm. Exp. 334/2023.

Comercializadora de Occidente Andares, S.A. de C.V. vs. Cuanalo Ruíz Gabriel. Cump. de Contrato Oralidad Mercantil No Exhibió Garantía. 1 Acdo. en Amparo. Núm. Exp. 334/2023 1277/2025-I.

Constructora Refriclimas S.A. de C.V. vs. Grupo Nacional Provincial Sab. Cump. de Contrato Oralidad Mercantil Contestación de Demanda. 1 Acdo. Núm. Exp. 1285/2025.

Gm Financial de México S.A. de C.V. Sociedad Financiera de Objeto Múltiple Entidad Regulada vs. Bautista Vaca Brayan Salvador. Ejecutivo Mercantil 1 Acdo. Núm. Exp. 745/2025.

Hoselec S.A. de C.V. vs. Trucapitals Sapi de C.V. Ejecutivo Mercantil 2 Acdos. Núm. Exp. 1164/2025.

Multimovil S.A. de C.V. vs. 3mdc Grupo Inmobiliario S.A. de C.V. Resc. de Contrato Oralidad Mercantil 1 Acdo. Núm. Exp. 304/2025.

Porrás Ponce Russman Ratshael vs. Axa Seguros S.A. de C.V. Pago de Seguro Oralidad Mercantil 1 Acdo. Núm. Exp. 1065/2025.

Secreto. Ejecutivo Mercantil 1 Acdo. Núm. Exp. 44/2026.

Seguridad Privada Lincon S.A. de C.V. vs. Administraciones Gg 40 Asociación Civil y González Plasencia Eduardo Benigno Javier y González Herrero Javier. Otros Oralidad Mercantil 1 Acdo. Núm. Exp. 676/2024.

LA SECRETARIA DE ACUERDOS
LIC. ABRIL CITLALI SALAZAR PÉREZ

SECRETARÍA "C"
ACUERDOS DEL 29 DE ENERO DEL 2026

Aceran de México Suministros Especializados S.A. de C.V. vs. Yáñez García José Joaquín y Beat Meetings S.A. de C.V. Otros Oralidad Mercantil Cedula de Notificacion-Diligenciada. 2 Acdos. Núm. Exp. 989/2025.

Banco Autofin México S.A., Institución de Banca Múltiple vs. Ávila Bello Maricela y Bello Bernal Melesio. Cump. de Contrato Oralidad Mercantil Auto. 1 Acdo. Núm. Exp. 1279/2025.

Banco Santander México, S.A., Institución de Banca Múltiple, Grupo Financiero Santander México vs. Geekit, S.A. de C.V. y Vázquez Fregoso Jorge Isaac. Ejecutivo Mercantil Oral Oralidad Mercantil Exhibe Billete. 1 Acdo. Núm. Exp. 249/2024 Tomo II.

BBVA México, S.A., Institución de Banca Múltiple, Grupo Financiero BBVA México vs. Bobadilla Rodríguez Mario Alberto. Cump. de Contrato Oralidad Mercantil Dada Cuenta. 1 Acdo. en Incidente. Núm. Exp. 248/2024 Providencias Precautorias.

Ci Banco, S.A., Institución de Banca Múltiple, Única y Exclusivamente en su Carácter de Fiduciario en el Fideicomiso Irrevocable Traslativo de Domi. y de Administración Número F.00266 vs. Rubí Rodríguez Ivett. Resc. de Contrato Oralidad Mercantil Autorización. 1 Acdo. Núm. Exp. 987/2024.

Corral López Irma Guadalupe vs. Grupo Inmobiliario Ansit S.A. de C.V. Resc. de Contrato Oralidad Mercantil Informe Infonavit. 1 Acdo. Núm. Exp. 480/2025.

Grupo de Asesores en Viajes Bumeran S.A. de C.V. vs. Rangel Caballero Saúl Ernesto. Resc. de Contrato Oralidad Mercantil Elabore Exh. Electrónico y Autorización. 1 Acdo. Núm. Exp. 478/2024.

Moles y Asociados S.C. vs. Banco Nacional de México Sa Integrante del Grupo Financiero Banamex. Otros Oralidad Mercantil No Ampara Ni Protege. 1 Acdo. en Cuaderno_Amparo_Dem. Núm. Exp. 837/2024.

Salgado Salazar, su Sucesión Abraham vs. Seguros Argos S.A. de C.V. Pago de Seguro Oralidad Mercantil Nul. de Notificación. 1 Acdo. en Cuaderno_Amparo_Act. Núm. Exp. 7/2025.

SOLO CONSULTA
SOLO CONSULTA
SOLO CONSULTA

Secreto. Cump. de Contrato Oralidad Mercantil Expresa Agravios. 2 Acdos. Núm. Exp. 1057/2025.
Secreto. Ejecutivo Mercantil Se Desecha. 1 Acdo. Núm. Exp. 28/2026.
Secreto. Ejecutivo Mercantil Se Desecha. 1 Acdo. Núm. Exp. 37/2026.
Secreto. Ejecutivo Mercantil Desecha Demanda. 1 Acdo. Núm. Exp. 7/2026.
Secreto. Ejecutivo Mercantil Autorizaciones. 1 Acdo. Núm. Exp. 970/2025.
Secreto. Ejecutivo Mercantil Oral Oralidad Mercantil Informe Cnbv. 1 Acdo. Núm. Exp. 98/2025.
Tequijal, S.A. de C.V. vs. Urbanizadora del Bajío, S.A. de C.V. Cump. de Contrato Oralidad Mercantil No Interpuso Recurso de Inconformidad, Ha Causado Estado y Se Ordenó Archivar. 1 Acdo. en Amparo. Núm. Exp. 890/2024 Dc-347/2025.
AUDIENCIA
Gaona Casillas Jesús Gabriel vs. Zurich Aseguradora Mexicana S.A. de C.V. y Zurich Santander Seguros México S.A. Acta de Continuación de Aud. de Juic. Otros Oralidad Mercantil. 1 Audiencia. Núm. Exp. 618/2024.
SENTENCIA DEFINITIVA DEL 29 DE ENERO DEL 2026
Gaona Casillas Jesús Gabriel vs. Zurich Aseguradora Mexicana S.A. de C.V. y Zurich Santander Seguros México S.A. Otros Oralidad Mercantil Sent. Def. 1 Núm. Exp. 618/2024

LA SECRETARIA DE ACUERDOS
LIC. CAROLINA FERNANDA TORRES COLÍN

VIGÉSIMO PRIMERO DE LO CIVIL DE PROCESO ORAL

SECRETARÍA "A"
ACUERDOS DEL 29 DE ENERO DEL 2026

Banco Autofin México S.A., Institución de Banca Múltiple vs. Castillo Magaña Sergio. Otros Oralidad Mercantil 1 Acdo. Núm. Exp. 53/2026.
Banco Mercantil del Norte, Sociedad Anónima, Institución de Banca Múltiple. Grupo Financiero Banorte vs. Portal de Entradas, Sociedad Anónima de Capital Variable y Rojas Hernández Marya Phernanda. Ejecutivo Mercantil Oral Oralidad Mercantil 1 Acdo. Núm. Exp. 563/2025.
Fernández Castellanos Georgina Guadalupe vs. Hernández López Ángel David. Ejecutivo Mercantil 1 Acdo. Núm. Exp. 153/2025.
Ferreaceros y Herramientas S.A. de C.V. y todo en Ferretería y Metales Sociedad Anónima de Capital Variable vs. Padilla Torres María Dolores. Otros Oralidad Mercantil 2 Acdos. 1 Acdo. en Cuaderno_Amparo_Dem. Núm. Exp. 492/2024.
García Romo Rodrigo vs. Anorve Meza Ángel Alejandro. Ejecutivo Mercantil Oral Mercantil 2 Acdos. Núm. Exp. 43/2022.
Grupo Braverman Steiner S.C. vs. Banco Actinver Sa Institución de Banca Múltiple Grupo Financiero Actinver como Fiduciario en el Fideicomiso Irrevocable de Actividad Empresarial Identificado Con el Número 3339. Medios Preparatorios Mercantil 1 Acdo. Núm. Exp. 1232/2025.
Jácome Medina Alma Fabiola vs. Stolkin Krupinsky Víctor y Rm 181 S.A. de C.V. Otros Oralidad Mercantil 1 Acdo. Núm. Exp. 200/2025.
Jvs Inc. México, S.A. de C.V. vs. Ennovasoft, S.A. de C.V. y Guillén Ramírez Mario Alejandro. Ejecutivo Mercantil 1 Acdo. Núm. Exp. 462/2025.
Liquitech Sociedad Anónima Promotora de Inversión de Capital Variable vs. Jarillo Velázquez Kevin. Providencias Precautorias Mercantil 1 Acdo. Núm. Exp. 1251/2025.
Monterde Villavicencio Adolfo vs. Mejía de Aquino Rosalía. Ejecutivo Mercantil 1 Acdo. Núm. Exp. 383/2025.
Nacional Financiera Sociedad Nacional de Crédito Institución de Banca de Desarrollo como Fiduciaria en el Fideicomiso Denominado Fondo para el Desarrollo Social de la Ciudad de México vs. López Espíndola Daniel Fernando y Nájera Pérez Hermelinda. Cump. de Contrato Oralidad Mercantil 1 Acdo. Núm. Exp. 851/2025.
Operadora Falcón Sapi de C.V. Sofom Enr vs. Chedraui Jastrow Isaac y Iron Lab S.A. de C.V. Ejecutivo Mercantil 1 Acdo. en Incidente. Núm. Exp. 1201/2025.
Red Amigo Dal Sapi de C.V. Sofom Enr vs. Villa de la Cruz Construcciones S.A. de C.V. y Pérez Villa Daniel. Ejecutivo Mercantil Oral Oralidad Mercantil 1 Acdo. en Cuaderno_Amparo_Act. Núm. Exp. 1062/2025.
Rosas Martínez Martha vs. Strategic Capital Agency Sapi de C.V. Otros Oralidad Mercantil 1 Acdo. Núm. Exp. 232/2024.
Salgado Castro Cristina vs. Compañía Negociadora de Casas y Terrenos S.A. de C.V. y Gante 15 Scpa y Registro Público de la Propiedad y el Comercio de la Ciudad de México. Prescrip. Positiva Oralidad Civil 1 Acdo. Núm. Exp. 1100/2025.
Sánchez Rueda Marisol vs. Gómez Moreno David y Gómez Huesca Alejandro. Oral Mercantil 1 Acdo. Núm. Exp. 1123/2025.
Scotiabank Inverlat S.A., Institución de Banca Múltiple, Grupo Financiero Scotiabank Inverlat vs. Díaz Barriga Pérez Mercedes. Ejecutivo Mercantil Oral Oralidad Mercantil 1 Acdo. Núm. Exp. 993/2025.
Secreto. Ejecutivo Mercantil 1 Acdo. Núm. Exp. 12/2026.
Secreto. Ejecutivo Mercantil 1 Acdo. Núm. Exp. 13/2026.
Secreto. Ejecutivo Mercantil 1 Acdo. Núm. Exp. 1300/2025.
Secreto. Ejecutivo Mercantil 1 Acdo. Núm. Exp. 1353/2025.
Secreto. Providencias Precautorias Oral Mercantil 1 Acdo. Núm. Exp. 162/2022.
Secreto. Ejecutivo Mercantil 1 Acdo. Núm. Exp. 22/2026.
Secreto. Ejecutivo Mercantil 1 Acdo. Núm. Exp. 341/2025.
Secreto. Ejecutivo Mercantil 1 Acdo. Núm. Exp. 43/2026.
Secreto. Ejecutivo Mercantil 1 Acdo. Núm. Exp. 81/2026.
Secreto. Ejecutivo Mercantil 2 Acdos. Núm. Exp. 91/2026.
Secreto. Ejecutivo Mercantil 1 Acdo. Núm. Exp. 92/2026.
Servicios Múltiples Corporativos S.A. de C.V. vs. Accesorios para Laboratorios S.A. de C.V. Cump. de Contrato Oralidad Mercantil 1 Acdo. Núm. Exp. 93/2026.
Sigma Alimentos Comercial, S.A. de C.V. vs. Romero Hernández Jetzabel. Ejecutivo Mercantil 1 Acdo. Núm. Exp. 442/2022.
Textiles Cm S.A. de C.V. vs. True Revolution Denim S.A. de C.V. y Grupo Omakase S.A. de C.V. Medios Preparatorios Mercantil 1 Acdo. Núm. Exp. 581/2025.
Viajes el Corte Ingles S.A. de C.V. vs. Time División Marítima S.A. de C.V. hoy Conocida como Marítima del Golfo de México y Subsidiarias para el Petróleo S.A. de C.V. Otros Oralidad Mercantil 1 Acdo. Núm. Exp. 42/2026.

LA SECRETARIA DE ACUERDOS POR MINISTERIO DE LEY
LIC. LETICIA IRENE DÍAZ VÁZQUEZ

SECRETARÍA "B"
ACUERDOS DEL 29 DE ENERO DEL 2026

BBVA México, Sociedad Anónima, Institución de Banca Múltiple, Grupo Financiero BBVA México vs. Mejía Encino Hipólito Patrocinio. Otros Oralidad Mercantil 1 Acdo. Núm. Exp. 666/2025.
Distelub S.A. de C.V. vs. Meruimports S.A. de C.V. Otros Oralidad Mercantil 1 Acdo. Núm. Exp. 876/2025.
Hernández Amaya José Arturo vs. Panificadora Virgen del Camino S.A. Oral Mercantil 1 Acdo. Núm. Exp. 64/2021.
Maciel Villanueva María de Los Ángeles vs. Aspe Vargas Juan Carlos. Resc. de Contrato Oralidad Mercantil 1 Acdo. Núm. Exp. 94/2026.
Multimovil S.A. de C.V. vs. 3mdc Grupo Inmobiliario S.A. de C.V. Otros Oralidad Mercantil 1 Acdo. Núm. Exp. 284/2025.
Secreto. Ejecutivo Mercantil 1 Acdo. Núm. Exp. 1234/2025.
Secreto. Ejecutivo Mercantil 1 Acdo. Núm. Exp. 1354/2025.
Secreto. Ejecutivo Mercantil 1 Acdo. Núm. Exp. 45/2026.
Secreto. Ejecutivo Mercantil 1 Acdo. Núm. Exp. 845/2025.
AUDIENCIA
Hernández Hernández Ernesto vs. Seguros Banorte S.A. de C.V. Grupo Financiero Banorte. Otros Oralidad Mercantil. 1 Audiencia. Núm. Exp. 595/2025.
SENTENCIA DEFINITIVA DEL 29 DE ENERO DEL 2026
Hernández Hernández Ernesto vs. Seguros Banorte S.A. de C.V. Grupo Financiero Banorte. Otros Oralidad Mercantil 1 Núm. Exp. 595/2025

LA SECRETARIA DE ACUERDOS
LIC. LILIA AGUILAR RAMÍREZ

SECRETARÍA "C"
ACUERDOS DEL 29 DE ENERO DEL 2026

Aguirre Montalvo Armando vs. Scotiabank Inverlat Sa Institución de Banca Múltiple Grupo Financiero Scotiabank Inverlat División Fiduciaria. Otros Oralidad Mercantil 1 Acdo. Núm. Exp. 117/2024.
Aguirre Montalvo Armando vs. Scotiabank Inverlat Sa Institución de Banca Múltiple Grupo Financiero Scotiabank Inverlat División Fiduciaria. Otros Oralidad Mercantil 1 Acdo. en Amparo. Núm. Exp. 117/2024 Cuad. Amparo Indirecto 1250/2025.

SOLO CONSULTA
SOLO CONSULTA
SOLO CONSULTA

Ángeles Velázquez Omar Vicente vs. Taller 1339 S, a de C, V. Otros Oralidad Mercantil 2 Acdos. Núm. Exp. 138/2025.
Banco Mercantil del Norte, Sociedad Anónima, Institución de Banca Múltiple Grupo Financiero Banorte vs. Creatividad y Marketing Farmacéutico Consultores, S.A. de C.V. y Martínez Amézcua José Ignacio y Pérez y Klingemann Carolina Felisa y Castellanos Pérez Fabiola. Ejecutivo Mercantil Oral Oralidad Mercantil 1 Acdo. Núm. Exp. 119/2025.
Banco Nacional de México Sa Integrante del Grupo Financiero Banamex vs. Ramírez García de León Juan David y Franco Campos Verónica. Ejecutivo Mercantil Oral Oralidad Mercantil 1 Acdo. en Cuaderno_ Amparo_Dem. Núm. Exp. 157/2025.
Diseños y Caminos Mexicanos S.A. de C.V. vs. Aysel Servicios S.A. de C.V. y Martínez Gallardo Florencia. Ejecutivo Mercantil 1 Acdo. Núm. Exp. 870/2025.
Dominio Legal S.C. vs. Reyes Escamilla José Arturo y Rueda Cobián Rosa María. Ejecutivo Mercantil 1 Acdo. Núm. Exp. 780/2025.
Gutiérrez Monroy Patricia vs. Benavides García Rubén. Oral Mercantil 1 Acdo. Núm. Exp. 89/2019 II Tomo.
Koe Mexicana S.A. de C.V. vs. Alvarado Roedel Luis David. Otros Oralidad Mercantil 1 Acdo. Núm. Exp. 1339/2025.
Monto Fácil Sapi de C.V. Sofom Enr vs. Ensaztiga Lara Alma Silvia. Ejecutivo Mercantil 1 Acdo. Núm. Exp. 899/2025.
Nuevo Colegio Bilbao S.C. vs. Victoria Samperio Eduardo. Ejecutivo Mercantil 1 Acdo. Núm. Exp. 18/2026.
Quant Capital S.A. de C.V. Sofom Enr vs. Fruits King León S.A. de C.V. y Rojas Cruz Wendy Alejandra. Providencias Precautorias Oral Mercantil 1 Acdo. Núm. Exp. 559/2025.
Salvador Salas Antonio vs. Salas Salvador Alejandro. Medios Preparatorios Oral Mercantil 1 Acdo. Núm. Exp. 1148/2025.
Scotiabank Inverlat Sa Institución de Banca Múltiple Grupo Financiero Scotiabank Inverlat vs. Dávalos Cerrilla Karina. Ejecutivo Mercantil 1 Acdo. Núm. Exp. 209/2025.
Secreto. Ejecutivo Mercantil 1 Acdo. Núm. Exp. 1169/2025.
Secreto. Ejecutivo Mercantil 1 Acdo. Núm. Exp. 90/2026.
Stm Financial S.A. de C.V. Sofom Er Grupo Financiero Inbursa vs. Merino Villaseñor Conrado. Ejecutivo Mercantil 2 Acdos. Núm. Exp. 700/2025.
Von Hauske Martínez Jaime Alfredo vs. Briones Contreras Juan Eduardo. Resc. de Contrato Oralidad Mercantil 1 Acdo. Núm. Exp. 97/2026.

LA SECRETARIA DE ACUERDOS
LIC. LETICIA IRENE DÍAZ VÁZQUEZ

VIGÉSIMO SEGUNDO DE LO CIVIL DE PROCESO ORAL

SECRETARÍA "A"
ACUERDOS DEL 29 DE ENERO DEL 2026

Arenas Delgado Yasmín y Mariacca Chávez Miguel Ángel vs. Gómez Flores Luis Emmanuel. Cump. de Contrato Oralidad Civil 1 Acdo. Núm. Exp. 284/2022.
Corporativo Laudex Sapi de C.V. Sofom Enr vs. Costilla Villanueva Macaria y García Aguilar Elvis. Cump. de Contrato Oralidad Mercantil 1 Acdo. en Incidente. Núm. Exp. 867/2024 Inc. Providencia Precautoria.
Corporativo Laudex Sapi de C.V. Sofom Enr vs. Marín Martínez Jesús Alejandro y Martínez Piña Ángel. Otros Oralidad Mercantil 1 Acdo. en Incidente. Núm. Exp. 224/2024 Inc. Providencia Precautoria.
Nr Finance México S.A. de C.V. vs. Almanza Peña Ma Nazaria. Ejecutivo Mercantil Autorizaciones. 1 Acdo. Núm. Exp. 1317/2025.
Pérez Marroquín Herminia vs. Banco Azteca Sa Institución de Banca Múltiple. Otros Oralidad Mercantil 1 Acdo. Núm. Exp. 177/2024.
Secreto. Ejecutivo Mercantil 2 Acdos. Núm. Exp. 17/2026.
Secreto. Ejecutivo Mercantil Correo Ine Cert. 2 Acdos. Núm. Exp. 34/2025.
Secreto. Ejecutivo Mercantil 2 Acdos. Núm. Exp. 434/2025.
Secreto. Ejecutivo Mercantil 2 Acdos. Núm. Exp. 477/2025.
Secreto. Ejecutivo Mercantil Expedientillo. Turno. 1 Acdo. en Expedientillo. Núm. Exp. 611/2024.
Secreto. Ejecutivo Mercantil 1 Acdo. Núm. Exp. 81/2026.
Silva Rosiles María del Carmen y y-o. Ma del Carmen Silva Rosiles vs. Corporación Impulsora del Valle de Toluca S.A. de C.V. Cump. de Contrato Oralidad Civil 1 Acdo. Núm. Exp. 541/2022.

LA SECRETARIA DE ACUERDOS
LIC. CYNTHIA CATALINA MÉNDEZ ANDRADE

SECRETARÍA "B"
ACUERDOS DEL 29 DE ENERO DEL 2026

Banco Regional Sa Institución de Banca Múltiple Banregio Grupo Financiero vs. Fragua Trading S.A. de C.V. y Nájera Montiel Francisco y García Mendoza Guadalupe. Providencias Precautorias Mercantil Nhl. 1 Acdo. Núm. Exp. 895/2025.
Fideicomiso para la Reconstrucción Integral de la Ciudad de México No 7579-2 y Comisión para la Reconstrucción de la Ciudad de México vs. Mantenimientos y Construcciones Especiales Jjj S.A. de C.V. Resc. de Contrato Oralidad Mercantil Nhl. 1 Acdo. Núm. Exp. 405/2024.
González López Germán vs. Rountree de Icaza Edmundo y Santaella Sendel Ramón Arturo. Ejecutivo Mercantil Aud. Inc. Pasa a Sent. 1 Acdo. en Seccion_De_Ejecución. Núm. Exp. 295/2025.
Inmobiliaria Cueramaro Sociedad Anónima de Capital Variable vs. De la Rosa Astudillo Érika. Oral Mercantil Autorizaciones. 1 Acdo. Núm. Exp. 1285/2025.
Knut Concepts, S.A. P. I. de C.V. vs. Leembal Leembal Co., S.A. de C.V. vs. Instituto del Fondo Nacional para la Vivienda de Los Trabajadores (Infonavit). Cump. de Contrato Oralidad Mercantil Autorizaciones. 1 Acdo. Núm. Exp. 332/2022.
Nolasco Oropeza Verónica Gabriela vs. Hernández Ángeles Mercedes y Lara Martínez José Antonio su Sucesión. Oral Civil Desecha. 1 Acdo. Núm. Exp. 82/2026.
Nr Finance México S.A. de C.V. vs. Ayala Pérez Sergio Manuel. Ejecutivo Mercantil Autorizaciones. 1 Acdo. Núm. Exp. 792/2025.
Regio Gas S.A. de C.V. vs. Bucio Martínez Elías. Ejecutivo Mercantil 1 Acdo. Núm. Exp. 268/2025.
Secreto. Ejecutivo Mercantil Desecha. 2 Acdos. Núm. Exp. 1342/2025.
Secreto. Ejecutivo Mercantil Desecha. 2 Acdos. Núm. Exp. 32/2026.
Secreto. Ejecutivo Mercantil Correo Ine Cert. 2 Acdos. Núm. Exp. 348/2025.
Secreto. Ejecutivo Mercantil Prevención. 2 Acdos. Núm. Exp. 42/2026.
Secreto. Ejecutivo Mercantil Desecha. 1 Acdo. Núm. Exp. 80/2026.

LA SECRETARIA DE ACUERDOS POR MINISTERIO DE LEY
LIC. CYNTHIA CATALINA MÉNDEZ ANDRADE

SECRETARÍA "C"
ACUERDOS DEL 29 DE ENERO DEL 2026

Baleros Internacionales Sociedad Anónima de Capital Variable vs. Comercial Usq Sociedad Anónima de Capital Variable. Oral Mercantil Prevención. 1 Acdo. Núm. Exp. 83/2026.
Banco Santander México S.A. Institución de Banca Múltiple. Providencias Precautorias Mercantil Expedientillo. Baja Documental. 1 Acdo. en Expedientillo_Expediente_No_Conocido. Núm. Exp. 399/2024.
Castro Aldrete Claudio Enrique vs. Lugo Ramírez María del Carmen y Jacobo Ayala Érika Berenice. Otros Oralidad Civil Sin Lugar. 1 Acdo. Núm. Exp. 703/2023.
Comercializadora Lux S.A. de C.V. vs. Zapata Gómez Jaime Alberto. Oral Mercantil Sin Lugar. 1 Acdo. Núm. Exp. 839/2025.
Díaz Enríquez Estela vs. BBVA Seguros México S.A. de C.V. Grupo Financiero BBVA. Otros Oralidad Mercantil Autorizaciones. 2 Acdos. Núm. Exp. 713/2024.
Distribuidora Liverpool, S.A. de C.V. vs. Garzon Romero María. Otros Oralidad Mercantil Sin Lugar. 1 Acdo. Núm. Exp. 586/2024.
Grupo Alutecnica S.A. de C.V. vs. Constructora Hospital TláhuacSa de C.V. Otros Oralidad Mercantil Autorización. 1 Acdo. Núm. Exp. 53/2022.
Grupo Industrial Rubio S.A. de C.V. vs. Martínez Ostos Jaye Raúl Leslie Gerardo. Oral Mercantil 2 Acdos. Núm. Exp. 1309/2025.
Nacional Financiera Sociedad Nacional de Crédito Institución de Banca de Desarrollo como Fiduciaria del Fideicomiso Denominado Fondo para el Desarrollo Social de la Ciudad de México vs. López Mejía Anai Viridiana y Martínez Cortés Salvador. Oral Mercantil Cedula Sin Diligenciar. 1 Acdo. Núm. Exp. 1023/2025.
Noriega Mondragón Guadalupe vs. Hdi Seguros S.A. de C.V. Pago de Seguro Oralidad Mercantil Incidente. 1 Acdo. Núm. Exp. 149/2024 Tomo II.
Nr Finace México S a de C V vs. Ceballos Domínguez Luis Eduardo. Ejecutivo Mercantil Sin Lugar. 1 Acdo. Núm. Exp. 229/2025.
Nr Finance México S.A. de C.V. vs. Madrigal García Rodulfo. Ejecutivo Mercantil Autorizaciones. 1 Acdo. Núm. Exp. 16/2026.
Nr Finance México S.A. de C.V. vs. Olivares Enríquez Rafael. Ejecutivo Mercantil Autorizaciones. 1 Acdo. Núm. Exp. 1003/2025.
Secreto. Ejecutivo Mercantil Desecha. 2 Acdos. Núm. Exp. 30/2026.
Secreto. Ejecutivo Mercantil Prevención. 1 Acdo. Núm. Exp. 79/2026.

SOLO CONSULTA
SOLO CONSULTA
SOLO CONSULTA

SENTENCIA INTERLOCUTORIA NO PUBLICADA

Gaeli Diesel Sociedad Anónima de Capital Variable vs. Demar Instaladora y Constructora Sociedad Anónima de Capital Variable. Ejecutivo Mercantil Sent. Interl. 1 Núm. Exp. 493/2024

LA SECRETARIA DE ACUERDOS
LIC. JANET RODRÍGUEZ PÉREZ

VIGÉSIMO TERCERO DE LO CIVIL DE PROCESO ORAL

SECRETARÍA "A"
ACUERDOS DEL 29 DE ENERO DEL 2026

Altaltium Real Estate Solutions S.A. de C.V. y Santiago Concha Bernardino Gabriel vs. Vázquez Guevara María del Rocio y Trillo López María Alejandra. Jurisdiccción Voluntaria Oral Mercantil Sin Lugar. 1 Acdo. Núm. Exp. 571/2024.

Banco Ve por Más, S.A., Institución de Banca Múltiple, Grupo Financiero Ve por más vs. Grupo Orinla, S.A. de C.V. y Puerta Lamadrid Quien También Acostumbra Usar el Nombre de Jesús Puerta Lamadrid Jesús Juan y Víctor Miranda Osvaldo. Providencias Precautorias Mercantil Oficio BBVA. Vista Actora. 1 Acdo. Núm. Exp. 368/2025.

Bautista Díaz Elva Engracia vs. Grupo Nacional Provincial Sab. Otros Oralidad Mercantil Exhibe Traslados. Señala Dom. Se Reserva. 1 Acdo. Núm. Exp. 1119/2025.

Calderón y García Fausto Alejandro su Sucesión vs. Presta Dinero S.A. de C.V. Providencias Precautorias Oral Mercantil Autr. Sigj. 1 Acdo. Núm. Exp. 1314/2025.

Carbajal Carbajal Benito vs. Montoya García Jaime. Oral Mercantil Oficio Enviado Al Archivo. 1 Acdo. en Expedientillo. Núm. Exp. 613/2019 Bis.

HSBC México Sa Institución de Banca Múltiple Grupo Financiero HSBC vs. Pérez Cabrera Diego Paolo. Providencias Precautorias Mercantil Correo Exp´. Digital. 2 Acdos. 3 Acdos. en Cuaderno_Amparo_Dem. Núm. Exp. 454/2024.

Insumos Internacionales G. C., S.A. de C.V. vs. Extrusa de México, S.A. de C.V. y Preve Martínez Juan José y Preve Martínez María José y Preve Castro Luis Fernando. Ejecutivo Mercantil Oral Oralidad Mercantil Contestación Telmex. 1 Acdo. Núm. Exp. 367/2023.

Martínez Martínez Alejandro vs. BBVA México Sa Institución de Banca Múltiple Grupo Financiero BBVA México. Otros Oralidad Mercantil Dilig. Actuaria. 1 Acdo. Núm. Exp. 437/2025.

Miranda Ochoa Luis Arturo vs. Kuspit Casa de Bolsa S.A. de C.V. Cump. de Contrato Oralidad Mercantil Sustituye Perito. 1 Acdo. Núm. Exp. 833/2025.

Nacional Monte de Piedad I a P vs. Martínez González Jaime. Juris. Voluntaria Oral Civil Oficios de Localización. 1 Acdo. Núm. Exp. 761/2025.

Q&K Soluciones Médicas S.A. de C.V. vs. Perfect Skin Dermatological Treatment Sas de C.V. Otros Oralidad Mercantil No Autoriza Sigj. 1 Acdo. Núm. Exp. 539/2025.

Quintana Rivera José Antonio vs. Laurentino Déciga Casas y Late Construcciones, S.A. de C.V. Ejecutivo Mercantil Oral Oralidad Mercantil Autorización. 1 Acdo. Núm. Exp. 190/2019 Exp. Tomo III.

Rodríguez Arechiga Martha vs. Mauricio Melo Maribel. Ejecutivo Mercantil No Autoriza Sigj. 1 Acdo. Núm. Exp. 969/2025.

Sandoval Monasterio Carolina vs. Joel Arriel y/o Quien Detente la Pos. del Cajon de Estacionamiento Número 118 del Departamento No 2 del Edificio 13 del Condominio Marcado Con el No 200 de la Avenida Marina Nacional Colonia Anáhuac Alcaldia Miguel Hidalgo Ciudad de México. Medios Preparatorios Oralidad Civil Sin Lugar. 1 Acdo. Núm. Exp. 746/2025.

Secreto. Ejecutivo Mercantil Oral Oralidad Mercantil Admisorio. 1 Acdo. Núm. Exp. 10/2026.

Secreto. Ejecutivo Mercantil Oral Oralidad Mercantil Sin Lugar. 2 Acdos. Núm. Exp. 100/2026.

Secreto. Providencias Precautorias Mercantil Prevención. 1 Acdo. Núm. Exp. 106/2026.

Secreto. Ejecutivo Mercantil Dilig. Actuaria. 4 Acdos. Núm. Exp. 1089/2025.

Secreto. Ejecutivo Mercantil Requerimiento. 1 Acdo. Núm. Exp. 109/2026.

Secreto. Ejecutivo Mercantil Requerimiento. 1 Acdo. Núm. Exp. 112/2026.

Secreto. Cump. de Contrato Oralidad Mercantil a Efecto De, Prev. Con Aperc. 1 Acdo. Núm. Exp. 1188/2025.

Secreto. Providencias Precautorias Mercantil Prevención. 1 Acdo. Núm. Exp. 13/2026.

Secreto. Ejecutivo Mercantil Dada Nueva Cuenta. 1 Acdo. Núm. Exp. 16/2026.

Secreto. Ejecutivo Mercantil Desechamiento. 1 Acdo. Núm. Exp. 25/2026.

Secreto. Ejecutivo Mercantil Oral Oralidad Mercantil Admisorio. 1 Acdo. Núm. Exp. 37/2026.

Secreto. Ejecutivo Mercantil Admis. Turno. 1 Acdo. Núm. Exp. 58/2026.

Secreto. Ejecutivo Mercantil Oral Oralidad Mercantil No Autoriza Sigj. 1 Acdo. Núm. Exp. 67/2026.

Secreto. Ejecutivo Mercantil Oficio Enviado a Opc. 1 Acdo. Núm. Exp. 7/2026.

Secreto. Ejecutivo Mercantil Razón Actuaria, Vista Con Apercibimiento. 2 Acdos. Núm. Exp. 701/2025.

Secreto. Ejecutivo Mercantil Prevención. 1 Acdo. Núm. Exp. 76/2026.

Secreto. Ejecutivo Mercantil Oral Oralidad Mercantil Dada Nueva Cuenta. 1 Acdo. Núm. Exp. 836/2025.

Secreto. Ejecutivo Mercantil Oficios Enviados Vía Electrónica. 1 Acdo. Núm. Exp. 984/2025.

Universidad en Ciencias de la Calidad, A.C. vs. Car Shop Enterprise, S.A. de C.V., Quien para Efectos Comerciales Se Hace Llamar Doctor Auto Electromecánico. Oral Mercantil a Efecto De. 1 Acdo. Núm. Exp. 68/2021 Tomo II.

Wow Venta y Promoción del Sureste, S. de R. L. de C.V. vs. I Trans Servicios Aduanales, S.A. de C.V. Otros Oralidad Mercantil Desahoga Vista. Prorroga. 1 Acdo. Núm. Exp. 206/2022 Tomo II.

SENTENCIA DEFINITIVA DEL 29 DE ENERO DEL 2026

Escalante Solís Luis Omar vs. Scotiabank Inverlat Institución de Banca Múltiple Grupo Financiero Scotiabank y Dun Bradstreet Sa Sociedad de Información Crediticia. Otros Oralidad Civil Sent. Def. en Cumpl. 1 Núm. Exp. 595/2024 Tomo Ii

LA SECRETARIA DE ACUERDOS
LIC. VIRGINIA LÓPEZ RAMOS

SECRETARÍA "B"
ACUERDOS DEL 29 DE ENERO DEL 2026

Lozada López Óscar Fidencio vs. López Alvear Gaudencia y Flores Guevara María Eufemia y Director del Registro Público y de la Propiedad y del Comercio de la Ciudad de México. Prescrip. Positiva Oralidad Civil Acta y Aud. de Juicio. 1 Acdo. Núm. Exp. 309/2025.

Okon Gersson Elías y Aharonov Cattan Nancy vs. Bravo de Los Santos Hugo Fernando. Otros Oralidad Mercantil Copias Certificadas. 4 Acdos. Núm. Exp. 591/2021 Tomo II.

Secreto. Ejecutivo Mercantil Oral Oralidad Mercantil Oficio Recordatorio. 1 Acdo. Núm. Exp. 615/2025.

Secreto. Ejecutivo Mercantil Admisorio. 1 Acdo. Núm. Exp. 89/2026.

Secreto. Ejecutivo Mercantil Admis. Exhorto. 1 Acdo. Núm. Exp. 92/2026.

AUDIENCIAS

Comercializadora Cabo Único S.A. de C.V. vs. Avla Seguros S.A. de C.V. Acta y Aud. Premilinar Otros Oralidad Mercantil. 1 Audiencia. Núm. Exp. 1081/2025.

Soto Monroy Guillermo vs. Orozco Santana Juan Carlos. Acta y Aud. de Ley Otros Oralidad Mercantil. 1 Audiencia. Núm. Exp. 928/2025.

SENTENCIA DEFINITIVA NO PUBLICADA DEL 29 DE ENERO DEL 2026

Lozada López Óscar Fidencio vs. López Alvear Gaudencia y Flores Guevara María Eufemia y Director del Registro Público y de la Propiedad y del Comercio de la Ciudad de México. Prescrip. Positiva Oralidad Civil Sent. Def. 1 Núm. Exp. 309/2025

EL SECRETARIO DE ACUERDOS
LIC. JAVIER SÁNCHEZ ROSENDO

SECRETARÍA "C"
ACUERDOS DEL 29 DE ENERO DEL 2026

Banco Azteca S.A. Institución de Banca Múltiple, Dirección Fiduciaria en su Carácter de Fiduciario del Fideicomiso F1126 vs. Villanueva González Daniela. Cump. de Contrato Oralidad Mercantil Autorización. 1 Acdo. Núm. Exp. 1364/2025.

Caja de Previsión de la Policía Preventiva de la Ciudad de México vs. Meza Vilchis Sergio. Cump. de Contrato Oralidad Civil Cedula Sin Practicar. 1 Acdo. Núm. Exp. 295/2025.

SOLO CONSULTA
SOLO CONSULTA
SOLO CONSULTA

Corporativo Laudex Sapi de C.V. Sofom Enr vs. Rivas Torres José Miguel y Torres García María del Rocío. Providencias Precautorias Mercantil Cedula Sin Practicar. 1 Acdo. Núm. Exp. 763/2025.
Esquivias Rodríguez Jéssica Elizabeth vs. Solarever Ev S.A. de C.V. Cump. de Contrato Oralidad Mercantil Constancias Siara. 1 Acdo. Núm. Exp. 623/2024.
Finae Sapi de C.V. Sofom Enr vs. Luna García Yannin y Luna García Dustin. Ejecutivo Mercantil Exhibe Minutas. 1 Acdo. Núm. Exp. 745/2025.
Franchising Tm S.A. de C.V. vs. Oficina Reforma Iztaccihuatl 2012 S.A. de C.V. y Lemus Cordero Samuel Jonathan. Ejecutivo Mercantil Constancias Siara 1. 1 Acdo. Núm. Exp. 631/2025.
Ingeniería Integral en Proyectos Raa S.A. de C.V. vs. Compañía Integra Soluciones S.A. de C.V. Oral Mercantil Deberá Estarse. 1 Acdo. Núm. Exp. 295/2021 Tomo III.
Instituto de la Vivienda de la Ciudad de México vs. Torres Torres Irma. Otros Oralidad Civil Concede Prorroga. 1 Acdo. Núm. Exp. 565/2021 Tomo II.
Juárez Gómez Arturo Roberto vs. Sánchez Nevares Maximiliano y Nevares Medina Maribel. Ejecutivo Mercantil Formese Expedientillo. 1 Acdo. en Expedientillo. Núm. Exp. 313/2025.
Nadro Sapi de C.V. vs. Farmacias Angy Mk Sas y Delgado Rodríguez Angélica. Ejecutivo Mercantil Informe Ssc. 1 Acdo. Núm. Exp. 13/2025.
Nr Finance México S.A. de C.V. vs. Sandra. Ejecutivo Mercantil Cedula Sin Practicar. 1 Acdo. Núm. Exp. 1031/2025.
Reverte Escalante Francisco Javier Salomón vs. Rodríguez Aldama Consuelo su Sucesión. Oral Civil Envio a Oficialia de Partes. 1 Acdo. Núm. Exp. 995/2025.
Rubio Zúñiga Jorge Augusto vs. Igual Blanco Francisco Javier. Ejecutivo Mercantil Terminado por Pago-Siara. 1 Acdo. Núm. Exp. 493/2025.
Secreto. Ejecutivo Mercantil Requerimiento. 1 Acdo. Núm. Exp. 108/2026.
Secreto. Ejecutivo Mercantil Oral Oralidad Mercantil Autr. Sigj. 2 Acdos. Núm. Exp. 12/2026.
Secreto. Ejecutivo Mercantil Envio Correo Elctrónico. 1 Acdo. Núm. Exp. 13/2025.
Secreto. Ejecutivo Mercantil Turnar Cédula. 1 Acdo. Núm. Exp. 1301/2025.
Secreto. Oral Mercantil Informe Fiscalía. 1 Acdo. Núm. Exp. 64/2025.
NO PUBLICADOS
Carrasco Mendoza Luz María Isela vs. Martínez Romero Guillermo Alfonso. Proforma Oralidad Civil Prevención. 1 Acdo. Núm. Exp. 63/2026.
Secreto. Oral Civil Prevención. 1 Acdo. Núm. Exp. 21/2026.
Secreto. Ejecutivo Mercantil Prevención. 1 Acdo. Núm. Exp. 27/2026.
Secreto. Ejecutivo Mercantil Prevención. 1 Acdo. Núm. Exp. 57/2026.
Vilas Durán Juventino vs. Banco Mercantil del Norte Sa Institución de Banca Múltiple Grupo Financiero Banorte. Otros Oralidad Mercantil Turnar Ced. y Exhorto. 1 Acdo. Núm. Exp. 944/2025.

LA SECRETARIA DE ACUERDOS
LIC. SILVIA KARINA FERNÁNDEZ LÓPEZ

VIGÉSIMO CUARTO DE LO CIVIL DE PROCESO ORAL

SECRETARÍA "A"
ACUERDOS DEL 29 DE ENERO DEL 2026

Banco Mercantil del Norte, S.A., Institución de Banca Múltiple vs. Bufete de Asesores en Comercio Exterior y Aduanas Refa, S.A. de C.V. y Díaz García Eduardo Rafael. Ejecutivo Mercantil Oral Oralidad Mercantil No Ha Lugar. 2 Acdos. Núm. Exp. 1087/2025 Providencias Precautorias.
Banco Santander México Sa Institución de Banca Múltiple Grupo Financiero Santander México División Fiduciaria vs. Banco Azteca Sa Institución de Banca Múltiple Grupo Financiero y Banco Azteca Sa Institución de Banca Múltiple Grupo Financiero División Fiduciaria y Proyecto Trasatlantico Sapi de C.V. y Saberia S.A. de C.V. Oral Mercantil Elaborar Cedula. 2 Acdos. Núm. Exp. 447/2025 Tomo II.
Cementos Moctezuma S.A. de C.V. vs. Rivmar Edificaciones de México S.A. de C.V. Oral Mercantil No Ampara Ni Protege. 1 Acdo. en Amparo. Núm. Exp. 791/2022.
Cortés Alcater Patricia vs. Peregrino Rojo María Silveria y García Galván Rogelio Raúl. Oral Civil No Ha Lugar. 1 Acdo. Núm. Exp. 501/2025.
Cristóbal Rodríguez Rodríguez. Oral Mercantil Requerim. 1 Acdo. Núm. Exp. 761/2025.
Doka México Expertos de Encofrados S de R.L. de C.V. vs. M Tres Desarrolladora S.A. de C.V. Oral Mercantil Girar Exh. 1 Acdo. Núm. Exp. 1201/2025.
Estrada Pardiñas Ismael vs. Longamuz S.A. de. C.V. Oral Civil Auto de Ejecución. 1 Acdo. Núm. Exp. 461/2024.
Minu Beneficios Sociedad Cooperativa de Ahorro y Préstamo de Responsabilidad Limitada de Capital Variable vs. Villaseñor Yannini Salvador. Oral Mercantil Elaborar Ced. 1 Acdo. Núm. Exp. 1304/2025.
Morán Gutiérrez Benito vs. Rodríguez Solares Rafael su Sucesión y Rodríguez Prieto Bernardo y Rodríguez Prieto Julia María y García Canellada Irene y Rodríguez García Rafael. Oral Mercantil Of. Sre. 1 Acdo. Núm. Exp. 267/2023 Bis. 1 Tomo II.
Mundi Trade Inc. vs. Men Oro S de R.L. de C.V. Ejecutivo Mercantil Oral Oralidad Mercantil Of. Siara. 1 Acdo. Núm. Exp. 724/2025.
Nacional Financiera Sociedad Nacional de Crédito, Institución de Banca de Desarrollo, en su Carácter de Fiduciaria en el Fideicomiso Arrendamiento Identificado Administrativamente Con el Número 80730 vs. Andrade Castillo Delfino. Oral Mercantil Exh. Sin Dilig. 2 Acdos. Núm. Exp. 171/2024.
Rodríguez Cervantes su Sucesión Raúl vs. Radio Shack de México S.A. de C.V., Office Depot de México S.A. de C.V. Oral Mercantil Girar Of. Colegiado. 1 Acdo. en Amparo. Núm. Exp. 761/2025.
Secreto. Ejecutivo Mercantil Elaborar Ced. y Autz. 1 Acdo. Núm. Exp. 1277/2025.
Secreto. Ejecutivo Mercantil Disp. Ceds. 1 Acdo. Núm. Exp. 1344/2025.
Secreto. Ejecutivo Mercantil No Ha Lugar. 1 Acdo. Núm. Exp. 374/2024.
Secreto. Ejecutivo Mercantil Oral Oralidad Mercantil Of 8 Sala Civil. 2 Acdos. Núm. Exp. 381/2025 Bis. 1 Providencias Precautorias.
Secreto. Ejecutivo Mercantil Disp. Ced. 1 Acdo. Núm. Exp. 41/2026.
Secreto. Ejecutivo Mercantil Disp. Ced. 1 Acdo. Núm. Exp. 44/2026.
Secreto. Ejecutivo Mercantil Disp. Ced. 1 Acdo. Núm. Exp. 47/2026.
Secreto. Ejecutivo Mercantil Disp. Ced. 1 Acdo. Núm. Exp. 51/2026.
Secreto. Ejecutivo Mercantil Disp. Ced. 1 Acdo. Núm. Exp. 54/2026.
Secreto. Ejecutivo Mercantil Disp. Ced. 1 Acdo. Núm. Exp. 57/2026.
Secreto. Providencias Precautorias Oral Mercantil Exh. Sin Dilig. 1 Acdo. Núm. Exp. 687/2023.
Secreto. Ejecutivo Mercantil Autorización. 2 Acdos. Núm. Exp. 741/2025.
Secreto. Ejecutivo Mercantil Desechamiento. 1 Acdo. Núm. Exp. 91/2026.
AUDIENCIA
Robles Mac Farland Alfredo vs. Oropeza García Antonio. Aud. de Remate Segunda Almoneda Ejecutivo Mercantil Oral Oralidad Mercantil. 1 Audiencia. Núm. Exp. 317/2024.

LA SECRETARIA DE ACUERDOS
LIC. ROSARIO ADRIANA CARPIO CARPIO

SECRETARÍA "B"
ACUERDOS DEL 29 DE ENERO DEL 2026

Banco Mercantil del Norte Sa Institución de Banca Múltiple Grupo Financiero Banorte vs. Martínez Sánchez David y Álvarez Moreno Belinda Ximena. Ejecutivo Mercantil Oral Oralidad Mercantil Razon Actuarial. 1 Acdo. Núm. Exp. 1125/2025.
Banco Multiva Sa Institución de Banca Múltiple Grupo Financiero Multiva vs. Lakshminarayana Deepak Ramaprasad. Ejecutivo Mercantil Orden de Cédula. 2 Acdos. Núm. Exp. 37/2019 Tomo IV.
BBVA México, S.A., Institución de Banca Múltiple, Grupo Financiero BBVA México vs. Castro Hernández Keren Hefzi Ba. Oral Mercantil Informe Cnbv. 1 Acdo. en Incidente. Núm. Exp. 1058/2025 Inc. de Providencias Precautorias.
Caja de Previsión de la Policía Preventiva de la Ciudad de México vs. Carmona Arroyo Luis Eduardo. Oral Civil Prevención. 1 Acdo. Núm. Exp. 98/2026.
Casarrubias Ruíz Sylvia Margarita vs. Zaudee Paola Marenco Correa. Ejecutivo Mercantil No Ha Lugar. 1 Acdo. Núm. Exp. 113/2019 Bis. 2 Tomo II.
Communitas Aurum Sapi de C.V. Institución de Financiamiento Colectivo vs. García Sánchez Iván. Oral Mercantil Autr. Sicor. 1 Acdo. Núm. Exp. 5/2025.
Empaques Ecológicos S.A. de C.V. vs. Tc Plastics S.A. de C.V. Ejecutivo Mercantil Oral Oralidad Mercantil Orden de Exhorto. 1 Acdo. Núm. Exp. 875/2025.

SOLO CONSULTA
SOLO CONSULTA
SOLO CONSULTA

Johnson Johnson Medical México S.A. de C.V. vs. Distribuidora Internacional Ralmo S.A. de C.V. Oral Mercantil Orden de Exhorto. 1 Acdo. Núm. Exp. 815/2024.
Osnalex S de R.L. de C.V. vs. Money Giver S.A. de C.V. Sofom Enr. Oral Mercantil Admisorio/Cédulas. 1 Acdo. Núm. Exp. 62/2026.
Secreto. Ejecutivo Mercantil Oral Oralidad Mercantil Prevención. 1 Acdo. Núm. Exp. 102/2026.
Secreto. Ejecutivo Mercantil Requerimiento. 1 Acdo. Núm. Exp. 105/2026.
Secreto. Ejecutivo Mercantil Disposición Cédula. 1 Acdo. Núm. Exp. 12/2026.
Secreto. Ejecutivo Mercantil Disposición Cédula. 1 Acdo. Núm. Exp. 1338/2025.
Secreto. Ejecutivo Mercantil Oral Oralidad Mercantil Disposición Cédula. 1 Acdo. Núm. Exp. 1345/2025.
Secreto. Ejecutivo Mercantil Disposición Exhorto. 1 Acdo. Núm. Exp. 25/2026.
Secreto. Ejecutivo Mercantil Oral Oralidad Mercantil Girar Exhorto. 1 Acdo. Núm. Exp. 432/2025.
Secreto. Ejecutivo Mercantil Orden de Exhorto. 1 Acdo. Núm. Exp. 592/2025.
Secreto. Medios Preparatorios Mercantil Prevención. 1 Acdo. Núm. Exp. 65/2026.
Secreto. Ejecutivo Mercantil Disposición Exhorto. 1 Acdo. Núm. Exp. 8/2026.
Servicios Múltiples Corporativos S.A. de C.V. vs. Centro de Acondicionamiento Elizondo Cervantes S.A. de C.V. Oral Mercantil Copias Certificadas. 1 Acdo. Núm. Exp. 195/2025.
Torres Nava Laura Magdalena vs. García y Garamendy Carlos Alberto y Cuevas Peña de García Teresita del Niño Jesús y Director del Registro Público de la Propiedad y de Comercio de la Ciudad de México. Oral Civil Turno Exhorto. 2 Acdos. Núm. Exp. 398/2025.
Unifin Financiera, S.A. B. de C.V. vs. Corporativo de Distribución Nuevo Horizonte Wr, S. de R. L. de C.V. y Pelz Arrondo Walter Arturo y Robles Pérez María Guadalupe. Oral Mercantil Turno Edictos. 1 Acdo. Núm. Exp. 225/2022 Tomo II.

AUDIENCIA

Secreto. Aud. Incidental Providencias Precautorias Mercantil. 1 Aud. en Incidente. Núm. Exp. 358/2024 Bis. 1 Inc. de Providencias Precautorias.

SENTENCIA INTERLOCUTORIA NO PUBLICADA

Secreto. Providencias Precautorias Oral Mercantil Sent. Interl. 1 Núm. Exp. 428/2025

EL SECRETARIO DE ACUERDOS
LIC. FRANCISCO NERI SÁNCHEZ

SECRETARÍA "C"
ACUERDOS DEL 29 DE ENERO DEL 2026

Actinver Casa de Bolsa Sociedad Anónima de Capital Variable Grupo Financiero Actinver y Banco Actinver Sociedad Anónima Institución de Banca Múltiple Grupo Financiero Actinver vs. Fernández Alzaga Gonzalo Luis. Oral Mercantil Se Ordena Exhorto. 1 Acdo. Núm. Exp. 609/2025.
Banco Covalto, S.A., Institución de Banca Múltiple vs. Servicios Administrados Mexis, S.A. de C.V. y Aggity, S.A. de C.V. y Martínez Tovilla Óscar Alberto. Ejecutivo Mercantil Oral Oralidad Mercantil 1 Acdo. Núm. Exp. 1180/2025.
Banco Nacional de México Sa Integrante del Grupo Financiero Banamex vs. Ambrosio Vicente Óscar. Ejecutivo Mercantil Requerimiento. 1 Acdo. Núm. Exp. 89/2026.
Baterias Universales Js S.A. de C.V. vs. Garza Méndez Juan José. Oral Mercantil Se Ordena Exh. Electrónico. 1 Acdo. Núm. Exp. 546/2025.
BBVA México Sociedad Anónima Institución de Banca Múltiple Grupo Financiero BBVA México vs. Contreras Madrueño María Gabriela. Oral Mercantil Vista. 1 Acdo. Núm. Exp. 1339/2025.
Bp Estaciones y Servicios Energéticos S.A. de C.V. vs. Servicio Chopa S.A. de C.V. Oral Mercantil Minuta Sellada de Recibido. 1 Acdo. Núm. Exp. 380/2021 Tomo II.
Castro Ramos Alan Joel vs. Navarrete González Claudia. Ejecutivo Mercantil Ced a Disposición. 1 Acdo. Núm. Exp. 40/2026.
Cetelem S.A. de Cv, Sofom Er, Grupo Financiero Inbursa vs. Vázquez Castillo Damián. Ejecutivo Mercantil Prevención. 1 Acdo. Núm. Exp. 96/2026.
Cibanco Sociedad Anónima Institución de Banca Múltiple en su Carácter de Fiduciario del Fideicomiso Irrevocable Número F00026. Oral Mercantil 2 Acdos. Núm. Exp. 60/2026.
Convegas Centro Norte S.A. de C.V. vs. Amca Combustibles S.A. de C.V. Oral Mercantil 2 Acdos. Núm. Exp. 279/2025.
Esquivel Lacroix Jorge Arturo vs. Axxa Seguros S.A. de C.V. Oral Mercantil 1 Acdo. Núm. Exp. 1363/2025.
Fernández Tijerina Irma vs. Scotiabank Inverlat S.A., Institución de Banca Múltiple, Grupor Financiero Scotiabank Inverlat. Oral Mercantil Amparo. 1 Acdo. en Amparo. Núm. Exp. 579/2025 Bis. 1 Amparo Directo.
Galindo Ramírez Jorge Adrián vs. Simons Carrillo María Nemesia Leonor. Oral Civil 1 Acdo. en Amparo. Núm. Exp. 19/2020 Bis. 2 Amparo Indirecto 940/2024-V.
Haycash Sapi de C.V. vs. Comercializadora del Sur de Tamaulipas Don Andrés S.A. de C.V. y Mar Piñeiro Glorizela y Gallegos Aguilar Ernesto. Ejecutivo Mercantil Se Ordena Exh. Electrónico. 1 Acdo. Núm. Exp. 73/2025.
Hernández María Guadalupe Bermúdez vs. Seguros BBVA México S.A. de C.V. Grupo Financiero BBVA México. Oral Mercantil 1 Acdo. en Amparo. Núm. Exp. 720/2025 Bis. 1 Amparo Directo.
Nr Finance México S.A. de C.V. vs. Escamilla Villa Julio César. Ejecutivo Mercantil Autorizaciones. 1 Acdo. Núm. Exp. 1266/2025.
Operadora Falcón Sapi de C.V. Sofom Enr vs. Vandesk S.A. de C.V. y Mestre Díaz Federico José. Ejecutivo Mercantil Aud. de Ley. 1 Acdo. Núm. Exp. 300/2025.
Secreto. Ejecutivo Mercantil Autorizaciones. 1 Acdo. Núm. Exp. 1146/2025.
Secreto. Ejecutivo Mercantil Autorizaciones. 1 Acdo. Núm. Exp. 1213/2025.
Secreto. Ejecutivo Mercantil Exh. a Disp. 1 Acdo. Núm. Exp. 1259/2025.
Secreto. Ejecutivo Mercantil Autorizaciones. 1 Acdo. Núm. Exp. 1350/2025.
Secreto. Ejecutivo Mercantil Autorizaciones. 1 Acdo. Núm. Exp. 29/2025.
Secreto. Ejecutivo Mercantil Ced a Disposición. 1 Acdo. Núm. Exp. 30/2026.
Secreto. Ejecutivo Mercantil Ced a Disposición. 1 Acdo. Núm. Exp. 39/2026.
Secreto. Ejecutivo Mercantil Ced a Disposición. 1 Acdo. Núm. Exp. 43/2026.
Secreto. Ejecutivo Mercantil Ced a Disposición. 1 Acdo. Núm. Exp. 46/2026.
Secreto. Ejecutivo Mercantil Ced a Disposición. 1 Acdo. Núm. Exp. 49/2026.
Secreto. Ejecutivo Mercantil Ced a Disposición. 1 Acdo. Núm. Exp. 50/2026.
Secreto. Ejecutivo Mercantil Ced a Disposición. 1 Acdo. Núm. Exp. 56/2026.
Secreto. Ejecutivo Mercantil Autorizaciones. 1 Acdo. Núm. Exp. 586/2025.
Secreto. Ejecutivo Mercantil No Ha Lugar. 1 Acdo. Núm. Exp. 73/2026.
Secreto. Ejecutivo Mercantil Autorizaciones. 1 Acdo. Núm. Exp. 753/2024.
Stm Financial S.A. de C.V. Sofom Er Grupo Financiero Inbursa vs. Germán Bracamonte Rafael. Ejecutivo Mercantil Admisión Exh. 1 Acdo. Núm. Exp. 90/2026.
Toyota Financial Services México S.A. de C.V. vs. Gómez Cervantes y Asociados Sapi de C.V. y Hernández Rodríguez Miguel Ángel. Ejecutivo Mercantil Oral Oralidad Mercantil Emplzamiento por Edictos Codemandado. 1 Acdo. Núm. Exp. 163/2024.

NO PUBLICADO

Mexsolutions Grupo de Servicios Integrales S.A. de C.V. vs. La Península Compañía Constructora S.A. de C.V. Oral Mercantil 1 Acdo. Núm. Exp. 856/2025.

AUDIENCIAS

Communitas Aurum Sapi de C.V. Institución de Financiamiento Colectivo vs. Gálvez Velázquez Daniel Genaro. Oral Mercantil. 1 Audiencia. Núm. Exp. 596/2025.
Distribuidora de Pollo Cabrera S.A. de C.V. vs. Finteligent Sapi de C.V. Aud. de Juic. Oral Mercantil. 1 Audiencia. Núm. Exp. 789/2025.

SENTENCIA DEFINITIVA DEL 29 DE ENERO DEL 2026

Distribuidora de Pollo Cabrera S.A. de C.V. vs. Finteligent Sapi de C.V. Oral Mercantil Sent. Def. 1 Núm. Exp. 789/2025

EL SECRETARIO DE ACUERDOS
LIC. JOSÉ LUIS ÁNGELES ORTIZ

SOLO CONSULTA
SOLO CONSULTA
SOLO CONSULTA

VIGÉSIMO QUINTO DE LO CIVIL DE PROCESO ORAL

SECRETARÍA "A"
ACUERDOS DEL 29 DE ENERO DEL 2026

Acevedo Martínez Sergio vs. Inamol Soluciones Creativas S.A. de C.V. Otros Oralidad Civil 1 Acdo. Núm. Exp. 324/2025.

BBVA México Sociedad Anónima Institución de Banca Múltiple Grupo Financiero BBVA México vs. Siguenza Contreras Yair Osiris. Otros Oralidad Mercantil 1 Acdo. Núm. Exp. 34/2026.

BBVA México, S.A., Institución de Banca Múltiple, Grupo Financiero BBVA México vs. Diseño Madera y Mobiliario, S.A. de C.V. y Coordinadora Operativa de Proyectos Turísticos, S.A. de C.V. y Chávez Mendoza Ricardo. Ejecutivo Mercantil Oral Oralidad Mercantil 1 Acdo. Núm. Exp. 621/2024.

Blancas González Carlos Manuel vs. Héctor y León Vicente René. Otros Oralidad Mercantil 1 Acdo. Núm. Exp. 87/2026.

Casillas Paniagua José Edgar vs. Seguros Banorte S.A. de C.V. Ejecutivo Mercantil Oral Oralidad Mercantil Principal. 1 Acdo. Núm. Exp. 797/2025.

Casillas Paniagua José Edgar vs. Seguros Banorte S.A. de C.V. Ejecutivo Mercantil Oral Oralidad Mercantil Cuad. de Amp. Directo. 1 Acdo. en Cuaderno_Amparo_Dem. Núm. Exp. 797/2025 Amparo Directo Promov. por Parte Dem. Seghuros Banorte, S.A. de C.V. en contra de Sent Def.

Finae Sapi de C.V. Sofom Enr vs. Jiménez García Angélica y García Aguilar María Elena y Jiménez García Marlene. Otros Oralidad Mercantil Cuarto Acuerdo. 4 Acdos. Núm. Exp. 1151/2025.

Gómez Martínez Alejandra vs. River Valles Mariana Edith y Valles Servín María Dolores. Jurisdiccción Voluntaria Oral Mercantil 1 Acdo. Núm. Exp. 44/2026.

HSBC México Sa Institución de Banca Múltiple Grupo Financiero HSBC vs. Euro Alemana S.A. de C.V. y Centro Automotriz Vallarta S.A. de C.V. y Euro Alemana Camiones S.A. de C.V. y Euro Alemana Iztacalco S.A. de C.V. y Euro Alemana Coapa S.A. de C.V. y Eurocavsa S.A. de C.V. y Euro Stern S.A. de C.V. y San Marcos Motors S.A. de C.V. y Syc Motors S.A. de C.V. y del Campo Fernández Carlos Javier Martín. Otros Oralidad Mercantil 1 Acdo. Núm. Exp. 11/2026.

Marroquín Rojas Alberto Braulio vs. Agencia Eusebio Gayosso, S.A. de C.V. Otros Oralidad Civil 1 Acdo. en Expedientillo. Núm. Exp. 687/2023 Expdllo. Formado el 12-11-25.

Materiales Industriales de Coatzacoalcos, S.A. de C.V. vs. Arendal, S. de R. L. de C.V. Ejecutivo Mercantil Oral Oralidad Mercantil 1 Acdo. Núm. Exp. 694/2022.

Materiales Industriales de Coatzacoalcos, S.A. de C.V. vs. Arendal, S. de R. L. de C.V. Ejecutivo Mercantil Oral Oralidad Mercantil Cuad. de Amp. Indirecto 1100/2025. 1 Acdo. en Cuaderno_Amparo_Dem. Núm. Exp. 694/2022 Amparo Indirecto 1100/2025.

Monto Fácil Sociedad Anónima Promotora de Inversión de Capital Variable Sociedad Financiera de Objeto Múltiple Entidad No Regulada También Conocida como Monto Fácil Sapi de C.V. Sofom Enr vs. Oropeza Domínguez María Caritina. Ejecutivo Mercantil Oral Oralidad Mercantil Acta de Aud. de Pruebs. y Alegatos. 2 Acdos. Núm. Exp. 631/2024.

Nacional Financiera Sociedad Nacional de Crédito, Institución de Banca de Desarrollo, en su Carácter de Fiduciaria del Fideicomiso Denominado Fideicomiso de Fomento Minero, También Conocido como Fideicomiso de Fomento Minero, a Través de su Fiduciaria Nacional Financiera, Sociedad Nacional de Crédito, Institución de Banca de Desarrollo vs. Unión de Crédito Hidalgo S.A. de C.V. Organización Auxiliar de Crédito y Tambien Conocida como Unión de Crédito de Hidalgo S.A. de C.V. Ejecutivo Mercantil Oral Oralidad Mercantil Cuad. de Amp. 709/2025. 1 Acdo. en Cuaderno_Amparo_Dem. Núm. Exp. 711/2022 Amparo Directo Promov. por Parte Dem. Unión de Crédito Hidalgo en contra de Sent Def.

Rui Qiu vs. Decoin Centro Plazas Sociedad Anónima de Capital Variable. Jurisdiccción Voluntaria Oral Mercantil 1 Acdo. Núm. Exp. 94/2026.

Secreto. Providencias Precautorias Oral Mercantil Cuad. de Providencias Precautorias. 1 Acdo. Núm. Exp. 1287/2025.

Secreto. Providencias Precautorias Oral Mercantil 1 Acdo. Núm. Exp. 414/2024.

Secreto. Providencias Precautorias Oral Mercantil Cuad. de Providencias Precautorias. 1 Acdo. en Incidente. Núm. Exp. 611/2025 Providencias Precautorias.

Toyota Financial Services México S.A. de C.V. vs. Ruíz Salas Jorge Luis. Otros Oralidad Mercantil 1 Acdo. Núm. Exp. 91/2026.

Valverde Mendoza Angélica Yazmín vs. Lfm Capital S.A. de C.V. Otros Oralidad Mercantil 1 Acdo. Núm. Exp. 894/2024.

LA SECRETARIA DE ACUERDOS
LIC. ADRIANA RODRÍGUEZ MEZA

SECRETARÍA "B"
ACUERDOS DEL 29 DE ENERO DEL 2026

BBVA México Sociedad Anónima Institución de Banca Múltiple Grupo Financiero BBVA México vs. Carbajal Vilchis Christian Rogelio. Otros Oralidad Mercantil 1 Acdo. Núm. Exp. 1342/2025.

D&T Iluminación Led, S.A. de C.V. vs. Servicios Estratégicos en Tecnología de Información, S. de R. L. de C.V. Ejecutivo Mercantil Oral Oralidad Mercantil 1 Acdo. Núm. Exp. 1362/2025.

González y Vera Alejandro Sirahuen vs. Tentor Narváez Sahib y Vedova Cozzi Massimo Della y Narváez Hernández Adriana Zareth. Otros Oralidad Civil Auto 2. 2 Acdos. Núm. Exp. 500/2025.

Molina Martínez Germán vs. Espinoza García Gerardo. Ejecutivo Mercantil Oral Oralidad Mercantil Auto 2. 2 Acdos. Núm. Exp. 258/2025.

Secreto. Providencias Precautorias Oral Mercantil 1 Acdo. Núm. Exp. 1168/2025.

Secreto. Providencias Precautorias Oral Mercantil Auto 3. 3 Acdos. Núm. Exp. 1328/2025.

Secreto. Ejecutivo Mercantil Oral Oralidad Mercantil 1 Acdo. en Otros. Núm. Exp. 862/2024 Providencias Precautorias de Retención de Bienes.

Secreto. Ejecutivo Mercantil Oral Oralidad Mercantil 1 Acdo. Núm. Exp. 88/2026.

Secreto. Otros Oralidad Mercantil 1 Acdo. Núm. Exp. 92/2026.

Secreto. Ejecutivo Mercantil Oral Oralidad Mercantil 1 Acdo. Núm. Exp. 95/2026.

Sociedad Financiera Agropecuaria S.A. de C.V. Sofom Enr vs. Naturberry S.A. de C.V. Providencias Precautorias Oral Mercantil 1 Acdo. en Amparo. Núm. Exp. 728/2025 Amparo 1135/2025.

Zúñiga Arredondo Nancy Lizbeth vs. Hernández Ruíz Alfonso. Ejecutivo Mercantil Oral Oralidad Mercantil Auto 2. 2 Acdos. Núm. Exp. 920/2025.

AUDIENCIAS

Aldama Vega Daniela Montserrat vs. Scotiabank Inverlat Sa Institución de Banca Múltiple Grupo Financiero Scotiabank Inverlat. Aud. de Juic. Otros Oralidad Mercantil. 1 Audiencia. Núm. Exp. 538/2025.

Meneses Sevilla Guillermina vs. HSBC México Sa Institución de Banca Múltiple Grupo Financiero HSBC. Otros Oralidad Mercantil. 1 Audiencia. Núm. Exp. 1220/2025.

SENTENCIA DEFINITIVA DEL 29 DE ENERO DEL 2026

Aldama Vega Daniela Montserrat vs. Scotiabank Inverlat Sa Institución de Banca Múltiple Grupo Financiero Scotiabank Inverlat. Otros Oralidad Mercantil Sent. Def. 1 Núm. Exp. 538/2025

LA SECRETARIA DE ACUERDOS
LIC. BRENDA ARACELI OSORIO GRANJENO

SECRETARÍA "C"
ACUERDOS DEL 29 DE ENERO DEL 2026

Alcocer Burgos Asociados S.A. de C.V. y Alccer Burgos Guillermo vs. Maderas Finas Studio S.A. de C.V. y Bierzwinsky Melman Mauricio. Otros Oralidad Mercantil 1 Acdo. Núm. Exp. 1019/2025.

Alf Recursos, S.A. P. I. de C.V. vs. Leo Marketing México, S.A. de C.V. y Cruz Vargas Luis Alberto. Ejecutivo Mercantil Oral Oralidad Mercantil 1 Acdo. Núm. Exp. 193/2022.

Analytics Mate S de R.L. de C.V. vs. Grupo Comercial Yaavs S de R.L. de C.V. Ejecutivo Mercantil Oral Oralidad Mercantil Nuevo Exh. Digital. 1 Acdo. Núm. Exp. 999/2025.

Banco Santander México Sa Institución de Banca Múltiple Grupo Financiero Santander México vs. Venisana S de R.L. de C.V. y Ocejo Martínez Pablo. Ejecutivo Mercantil Oral Oralidad Mercantil 1 Acdo. Núm. Exp. 160/2024.

Banco Santander México, S.A., Institución de Banca Múltiple, Grupo Financiero Santander México vs. Corporativo del Norte Mafivaz, S.A. de C.V. y Vázquez Herlanda Miguel y Dairy Materials, S.A. de C.V. y Super Lácteos del Norte, S.A. de C.V. y Artesanias Fdrik, S.A. de C.V. Providencias Precautorias Mercantil Informar Estado. 1 Acdo. en Otros. Núm. Exp. 89/2024 Concurso Mercantil 1/2024-IV Promov. por Corporativo del Norte Mafivaz, S.A. de C.V. 28-01-26.

SOLO CONSULTA
SOLO CONSULTA
SOLO CONSULTA

Caja de Previsión de la Policía Preventiva de la Ciudad de México vs. Arreola Márquez Óscar. Otros Oralidad Civil Admisión. 1 Acdo. Núm. Exp. 39/2026.
Camisas Originales Ramzy Casab S.A. de C.V. vs. Bertolini S.A. de C.V. Ejecutivo Mercantil Oral Oralidad Mercantil 1 Acdo. Núm. Exp. 686/2025.
Guerrero Ruíz David vs. Banco Azteca Sa Institución de Banca Múltiple. Otros Oralidad Mercantil 1 Acdo. Núm. Exp. 709/2023.
Hernández Méndez Leonardo vs. Yard Scrap S de R.L. de C.V. y López Gómez Fabio. Otros Oralidad Civil 1 Acdo. Núm. Exp. 1269/2025.
Hernández Toledo Gabriel vs. Ex5 Inmobiliaria S.A. de C.V. Otros Oralidad Mercantil Autorizaciones. 1 Acdo. Núm. Exp. 986/2024.
Nava Borrayo Verónica vs. Saturno Chiu Luis. Ejecutivo Mercantil Oral Oralidad Mercantil 1 Acdo. en Cuaderno_Amparo_Dem. Núm. Exp. 316/2025 Amparo Indirecto Numeor 807/2025-II Promov. por Parte Demandada.
Secreto. Ejecutivo Mercantil Oral Mercantil 1 Acdo. en Incidente. Núm. Exp. 1069/2025 Providencias Precautorias.
Secreto. Ejecutivo Mercantil Oral Oralidad Mercantil 1 Acdo. Núm. Exp. 1083/2025.
Secreto. Ejecutivo Mercantil Oral Oralidad Mercantil 1 Acdo. Núm. Exp. 1366/2025.
Secreto. Otros Oralidad Mercantil Admision-Cedula. 1 Acdo. Núm. Exp. 16/2026.
Secreto. Ejecutivo Mercantil Oral Oralidad Mercantil 1 Acdo. Núm. Exp. 203/2025.
Secreto. Ejecutivo Mercantil 1 Acdo. Núm. Exp. 26/2026.
Secreto. Providencias Precautorias Mercantil 1 Acdo. Núm. Exp. 89/2024.
Secreto. Ejecutivo Mercantil Oral Oralidad Mercantil 1 Acdo. Núm. Exp. 96/2026.
Secreto. Otros Oralidad Civil 1 Acdo. Núm. Exp. 989/2024.
Secreto. Ejecutivo Mercantil Nuevo Oficio a Scc. 2 Acdos. Núm. Exp. 993/2025.

SENTENCIA INTERLOCUTORIA

Trejo Hernández Araceli vs. Munguía Miranda Roberto Eduardo. Ejecutivo Mercantil Oral Oralidad Mercantil Sent. Interl. 1 Núm. Exp. 243/2025

SENTENCIA DEFINITIVA DEL 29 DE ENERO DEL 2026

Cimentadora Técnica S.A. de C.V. vs. Opción Patrimonial Los Pinos S.A. de C.V. Otros Oralidad Mercantil Sent. Def. en Cump. a la Ejecutoria de Amparo 1 Núm. Exp. 3/2024

EL SECRETARIO DE ACUERDOS
LIC. SAÚL LÓPEZ ARREDONDO

VIGÉSIMO SEXTO DE LO CIVIL DE PROCESO ORAL Y DE TUTELA DE DERECHOS HUMANOS DE LA CDMX

SECRETARÍA "A"
ACUERDOS DEL 29 DE ENERO DEL 2026

Aircrete México Sapi de C.V. vs. Ortega Muñoz Mario Eduardo. Ejecutivo Mercantil Oral Mercantil Nhl. 1 Acdo. Núm. Exp. 1011/2024.
Aircrete México Sapi de C.V. vs. Ortega Muñoz Mario Eduardo. Ejecutivo Mercantil Oral Mercantil Nhl. 1 Acdo. en Incidente. Núm. Exp. 1011/2024 Prov Prec.
Banco Autofin México, S.A. Institución de Banca Múltiple vs. Credencial Processing, S.A. de C.V. Oral Mercantil Sicor. 1 Acdo. Núm. Exp. 1227/2025.
Banco Mercantil del Norte, S.A., Institución de Banca Múltiple, Grupo Financiero Banorte vs. Baihu de México, S. de R. L. de C.V. y Bernal Nava Manuel y Nava Corona María de la Luz. Ejecutivo Mercantil Oral Oralidad Mercantil No Ha Lugar. 1 Acdo. en Incidente. Núm. Exp. 734/2024 Providencias Precautorias.
Banco Nacional de México S.A., Integrante del Grupo Financiero Banamex vs. Fergino S.A. de C.V. Alejandro Abel Parra Pallach María Cristina Navarro Flores Núm. Exp. 744/2024. SEGUNDO TOMO
Caja de Previsión de la Policía Preventiva de la Ciudad de México vs. García Ruíz Erick Enrique. Oral Civil Autorización. 1 Acdo. Núm. Exp. 1184/2025.
Fondo Dtl Aguascalientes Sapi de C.V. vs. Ad Distribución y Comercio S.A. de C.V. Oral Mercantil Oficios de Busqueda. 1 Acdo. Núm. Exp. 1221/2025.
Gelista Valenzuela Óscar vs. Molina Hernández Gloria Carmen. Oral Civil Nhl. 1 Acdo. en Expedientillo. Núm. Exp. 731/2023.
Marco Antonio Cortes Velazco vs. Seguros Banorte S.A. de C.V. Grupo Financiero Banorte Núm. Exp. 77/2026.
Merlos Vargas Ramón vs. Gongora Rivera Eusebio. Ejecutivo Mercantil Oral Mercantil Vistos. 5 Acdos. Núm. Exp. 51/2024 Tomo II.
Montalvo Aguirre Pedro José vs. Cv Inversiones y Capital S.A. de C.V. Oral Civil Prevención. 1 Acdo. Núm. Exp. 81/2026.
Nacional Financiera Sociedad Nacional de Crédito Institución de Banca de Desarrollo como Fiduciaria del Fideicomiso Denominado Fondo para el Desarrollo Social de la Ciudad de México Fondeso vs. Reyes Hernández Julissa y Pedraza Alonso Arnulfo. Oral Mercantil Corrección Opc. 1 Acdo. Núm. Exp. 1307/2025.
Reséndiz Sánchez Andrés Iván vs. Hernández Marañon René Jacinto y Montoya Jiménez Gerardo Yair. Ejecutivo Mercantil Vistos. Aclaración de Auto. 1 Acdo. Núm. Exp. 244/2025.
Secreto. Ejecutivo Mercantil No Tramite. 1 Acdo. Núm. Exp. 84/2026.
Secreto. Ejecutivo Mercantil Requerimiento. 1 Acdo. Núm. Exp. 101/2026.

AUDIENCIA

Dimensión Asesores S.A. de C.V. vs. Espacio Athos 355 S.A. de C.V. y Pizarro Bernal Beatriz. Acta Aud. de Juic. Oral Mercantil. 1 Audiencia. Núm. Exp. 777/2025.

SENTENCIA DEFINITIVA NO PUBLICADA DEL 29 DE ENERO DEL 2026

Industria Metálica Integrada S.A. de C.V. vs. Impulsora de Desarrollo Integral. Oral Mercantil 1 Núm. Exp. 624/2025

LA SECRETARIA DE ACUERDOS
LIC. GRACIELA CAMACHO CATALÁN

SECRETARÍA "B"
ACUERDOS DEL 29 DE ENERO DEL 2026

Aceros Camesa S.A. de C.V. vs. Autotransportes Rey Cars S.A. de C.V. Núm. Exp. 1255/2025.
Autofinanciamiento México S.A. de C.V. vs. Salazar Guerrero Roberto y Salazar Guerrero Guillermo y Rivera Ordóñez Alejandra. Oral Mercantil Oficio Semovi. 1 Acdo. Núm. Exp. 555/2025.
BBVA México, S.A., Institución de Banca Múltiple, Grupo Financiero BBVA México vs. Luis Fernando Arvizu Aceves Núm. Exp. 20/2026.
Cooperativa Nuevo México Sociedad Cooperativa de Ahorro y Préstamo de Responsabilidad Limitada de Capital Variable vs. Andrea Licona López Núm. Exp. 45/2026.
Essenzia Española S.A. de C.V. vs. Sergio Boy y Asociados Sc. Oral Civil Oficio a Banco. 1 Acdo. Núm. Exp. 438/2024.
Fideicomiso para la Reconstrucción Integral de la Ciudad de México No 7579-2 y Comisión para la Reconstrucción de la Ciudad de México vs. Diroba Experiencia Constructiva S.A. de C.V. Oral Mercantil Glosa Secc. a Principal. 2 Acdos. Núm. Exp. 405/2024.
Grupo Mdqr S.A. de C.V. Sofom Enr vs. Pérez Zúñiga Emilio. Ejecutivo Mercantil Se Agrega Minuta. 1 Acdo. en Amparo. Núm. Exp. 8/2026 Cuad. de Amp. (Actor).
Hernández Álvarez Reveriano vs. Mapfre México S.A. Oral Mercantil Agrega Comparecencia. 1 Acdo. Núm. Exp. 720/2023.
HSBC México, Sociedad Anónima Institución de Banca Múltiple, Grupo Financiero HSBC vs. Garza Rauda Estrella. Providencias Precautorias Mercantil Estar a Diverso Auto. 1 Acdo. Núm. Exp. 1188/2025.
Izquierdo Martínez Víctor Hugo vs. Camacho Ponce Claudia Guillermina. Oral Civil Correo-Incom. 1 Acdo. Núm. Exp. 398/2025.
Monrroy Nieblas Mario vs. Rerum 25, S.A. de C.V. Oral Civil Prevención. 1 Acdo. Núm. Exp. 80/2026.
Nr Finance México S.A. de C.V. vs. Lehaatsim S.A. P. I. de C.V. y Ortiz Salazar Hilda del Carmen y Gamino Ortiz Aldo Javier. Oral Mercantil Admite. 1 Acdo. Núm. Exp. 1355/2025.
Pliego García Mercedes vs. Seguros Banorte S.A. de C.V. Oral Mercantil Se Glosa Cuad. de Amp. y Secc. de Ejecución. 1 Acdo. Núm. Exp. 712/2024.
Quiroz Tovar Adriana vs. Seguros Afirme S.A. de C.V. Afirme Grupo Financiero. Oral Mercantil Prev. 1 Acdo. Núm. Exp. 88/2026.
Sánchez Suárez Gregorio vs. Sánchez Suárez Esperanza y González Sánchez Karina Mabel y González Sánchez María del Carmen Marlene. Oral Civil Forma Amparo Directo. 1 Acdo. en Cuaderno_Amparo_Act. Núm. Exp. 375/2025.
Secreto. Ejecutivo Mercantil Admite Exhorto. 1 Acdo. Núm. Exp. 1285/2025.

SOLO CONSULTA
SOLO CONSULTA
SOLO CONSULTA

Secreto. Ejecutivo Mercantil Nhl Dev Pliego. 1 Acdo. Núm. Exp. 632/2025.
Secreto. Ejecutivo Mercantil No Desahoga Requerimiento y Desecha. 1 Acdo. Núm. Exp. 1318/2025.
Secreto. Ejecutivo Mercantil Oficio Semovi. 1 Acdo. Núm. Exp. 272/2025.
Secreto. Providencias Precautorias Mercantil Devo Doctos y Copias Certificadas. 1 Acdo. Núm. Exp. 1168/2025.
Silva Rueda Óscar Germán vs. Fernández Tirado Karem Galinda. Ejecutivo Mercantil Oral Mercantil Admite Inc. de Liquidación. 1 Acdo. Núm. Exp. 652/2023.
Soto García Vicente vs. Soto Sotelo Jorge Alberto y Melchor Ojeda María Graciela. Ejecutivo Mercantil Ratifica Escrito, Aud. de Ley Desistimiento Acción. 1 Acdo. Núm. Exp. 462/2025.
Textiles Toba S.A. de C.V. vs. BBVA México Sa Institución de Banca Múltiple Grupo Financiero BBVA México. Oral Mercantil Concluye Asunto por Pago. 1 Acdo. Núm. Exp. 712/2025.

LA SECRETARIA DE ACUERDOS
LIC. ADRIANA SÁNCHEZ DEL CARMEN

SECRETARÍA "C"
ACUERDOS DEL 29 DE ENERO DEL 2026

HSBC México S.A. Institución de Banca Múltiple Grupo Financiero HSBC vs. De Menda Delgado Lope y Comercializadora Deportiva de Mendia S.A. de C.V. Ejecutivo Mercantil Oral Mercantil Minuta. 1 Acdo. en Cuaderno_Amparo_Act. Núm. Exp. 523/2025.
Liberty Fianzas S.A. de C.V. vs. Villa Nava Gerardo y González González Luis Daniel. Ejecutivo Mercantil Oral Mercantil Nhl. 1 Acdo. Núm. Exp. 90/2019 Tomo II.
Pantoja Fernández María Guadalupe su Sucesión vs. Inmuebles Ardoma S.A. de C.V. Oral Mercantil Of Sat. 1 Acdo. Núm. Exp. 903/2025.
Rubín de Celis Arellano Rafael vs. Constructora Antar S.A. de C.V. Oral Mercantil Of Sat. 1 Acdo. Núm. Exp. 259/2025.
Secreto. Ejecutivo Mercantil Dem Elec Req. 1 Acdo. Núm. Exp. 106/2026.
Secreto. Medios Preparatorios Mercantil Nhl. 1 Acdo. Núm. Exp. 1153/2025.
Secreto. Ejecutivo Mercantil Aut 6. 1 Acdo. Núm. Exp. 1213/2025.
Secreto. Ejecutivo Mercantil Aut 6. 1 Acdo. Núm. Exp. 29/2025.
Secreto. Ejecutivo Mercantil Oral Mercantil Minuta. 1 Acdo. Núm. Exp. 333/2025.
Secreto. Ejecutivo Mercantil Aut 6. 1 Acdo. Núm. Exp. 39/2026.
Secreto. Ejecutivo Mercantil Aut. 1 Acdo. Núm. Exp. 46/2026.
Secreto. Ejecutivo Mercantil Llega Exh. 1 Acdo. Núm. Exp. 460/2025.
Secreto. Ejecutivo Mercantil Oral Mercantil Minuta. 1 Acdo. Núm. Exp. 523/2025.
Secreto. Ejecutivo Mercantil Aut 6. 1 Acdo. Núm. Exp. 629/2024.
Secreto. Ejecutivo Mercantil Admite. 1 Acdo. Núm. Exp. 86/2026.
Secreto. Ejecutivo Mercantil Of Imss. 1 Acdo. Núm. Exp. 873/2025.
Secreto. Ejecutivo Mercantil Admite. 1 Acdo. Núm. Exp. 90/2026.
Secreto. Ejecutivo Mercantil Aut 6. 1 Acdo. Núm. Exp. 923/2025.
Secreto. Ejecutivo Mercantil Admite. 1 Acdo. Núm. Exp. 93/2026.
AUDIENCIA
García Escandón Edgar Naim vs. Babatz Álvarez Bernardo. Aud. de Ley Ejecutivo Mercantil. 1 Audiencia. Núm. Exp. 506/2025.

LA SECRETARIA DE ACUERDOS
LIC. ÉRIKA PÉREZ MALDONADO

VIGÉSIMO SÉPTIMO DE LO CIVIL DE PROCESO ORAL Y DE EXTINCIÓN DE DOMINIO

SECRETARÍA "A"
ACUERDOS DEL 29 DE ENERO DEL 2026

Banco Santander México Sa Institución de Banca Múltiple Grupo Financiero Santander México vs. Grupo Naciv S.A. de C.V. y Díaz Alfaro Juan Manuel. Ejecutivo Mercantil Oficio Cnbv. 1 Acdo. Núm. Exp. 63/2025.
Benítez Nochebuena Nadia Maribel. Oral Civil Oficio Federal (Requerimiento de 24 Horas). 1 Acdo. en Amparo. Núm. Exp. 33/2026 Cuad. de Amp. 33/2026-III Promov. por Nadia Maribel Benítez Nochebuena.
Cruz Prado Abel vs. Castillo Hernández Leonardo. Ejecutivo Mercantil Exhibe Acuse de Oficios. 2 Acdos. Núm. Exp. 861/2025.
Gobierno de la Ciudad de México vs. Miñón Ramírez Susana Guadalupe. Extinción de Domi. Civil Oficio Federal. 1 Acdo. Núm. Exp. 854/2024 Amparo Indirecto 27/2025.
Gutiérrez Díaz Ricardo vs. Beristain Arriaga Samuel y Franquiciatario Jardines del Sur S.A. de C.V. y Conocido como Tecnocasa Franchising Network y Consultoría Credfinhdf S.A. de C.V. y Conocido como Kiron Servicios Financieros y Tecnocasa México S.A. de C.V. Oral Civil 1 Acdo. Núm. Exp. 640/2021.
Lorenzo Hernández Antonio vs. Cruz Aguilar Celina y Aguilar Vargas Ana Laura. Ejecutivo Mercantil Auto Admis. Ejecutivo Mercantil Proceso Escrito. 1 Acdo. Núm. Exp. 92/2026.
Mora Esquivel María Estela vs. Eslava Trejo Gabriel y Sánchez Flores Fidel y Tercero de Sánchez Paz. Oral Civil Prevención Oral Civil. 1 Acdo. Núm. Exp. 93/2026.
Roc Instruments S.A. de C.V. vs. Rosas Rivera Héctor Martín. Oral Civil 1 Acdo. Núm. Exp. 1304/2025.
San Juan Granillo Norma Patricia vs. Perfiles y Herrería, S.A. de C.V. y Fonseca Esquivel José Everardo. Oral Mercantil Girar Oficio Al Federal. 1 Acdo. en Otros. Núm. Exp. 402/2022 Tomo II.
Secreto. Ejecutivo Mercantil Demanda Virtual (Requerimiento de Documentos). 1 Acdo. Núm. Exp. 101/2026.
Secreto. Ejecutivo Mercantil Demanda Virtual (Requerimiento de Documentos). 1 Acdo. Núm. Exp. 102/2026.
Secreto. Ejecutivo Mercantil Demanda Virtual (Requerimiento de Documentos). 1 Acdo. Núm. Exp. 103/2026.
Secreto. Ejecutivo Mercantil Demanda Virtual (Requerimiento de Documentos). 1 Acdo. Núm. Exp. 104/2026.
Secreto. Ejecutivo Mercantil 1 Acdo. Núm. Exp. 1214/2025.
Secreto. Ejecutivo Mercantil Comparecencia de Devolución de Documentos. 1 Acdo. Núm. Exp. 1342/2025.
Secreto. Ejecutivo Mercantil Oral Mercantil Dada Cuenta -Se Aclara Auto. 1 Acdo. Núm. Exp. 273/2025.
Secreto. Ejecutivo Mercantil Concertar Cita Con Actuario. 1 Acdo. Núm. Exp. 831/2025.
Secreto. Ejecutivo Mercantil Oficio Ine. 2 Acdos. Núm. Exp. 873/2025.
Secreto. Ejecutivo Mercantil Oral Mercantil Desechamiento. 1 Acdo. Núm. Exp. 91/2026.
Sector Agrícola de Producción el Limón. Oral Civil Niega Susp. del Acto Reclamado. 1 Acdo. en Amparo_Buscador. Núm. Exp. 402/2025 Amparo 402/2025-II.
AUDIENCIAS
Cimbra Logistics Sas vs. Seguros Inbursa Sa Grupo Financiero Inbursa. Acta Minima de Aud. Prelim. y de Juic. (Concentradas) Oral Mercantil. 1 Audiencia. Núm. Exp. 342/2025.
Juárez Gómez Rafael vs. González Sánchez María Eloísa. Acta Minima de Aud. (Protocolo de Adulto Mayor) Oral Civil. 1 Audiencia. Núm. Exp. 1111/2025.
NO PUBLICADO
Valverde Tapia Francisco vs. Reyes Ángeles Fernando. Acta Minima de Aud. Prelim. Oral Civil. 1 Audiencia. Núm. Exp. 548/2024.
SENTENCIA INTERLOCUTORIA NO PUBLICADA
San Juan Granillo Norma Patricia vs. Perfiles y Herrería, S.A. de C.V. y Fonseca Esquivel José Everardo. Oral Mercantil Sent. Interl. (Liquidación de Intereses Moratorios) 1 Sent. Inter. en Otros. Núm. Exp. 402/2022 Tomo Ii
SENTENCIA DEFINITIVA DEL 29 DE ENERO DEL 2026
Cimbra Logistics Sas vs. Seguros Inbursa Sa Grupo Financiero Inbursa. Oral Mercantil Sent. Def. 1 Núm. Exp. 342/2025

LA SECRETARIA DE ACUERDOS
LIC. GUADALUPE PÉREZ FERREIRA

SECRETARÍA "B"
SIN PUBLICACIÓN

SECRETARÍA "C"
ACUERDOS DEL 29 DE ENERO DEL 2026

Arrendadora Ve por más S.A. de C.V. Sofom Er Grupo Financiero Ve por más vs. Silveyra Muñoz Raymundo y Silsa Ingeniería Avanzada S.A. de C.V. Ejecutivo Mercantil Oral Mercantil 1 Acdo. Núm. Exp. 299/2025.
Banco Santander México, S.A. Institución de Banca Múltiple, Grupo Financiero Santander México vs. Bojórquez Valenzuela Enrique Antonio. Oral Mercantil Cedula Sin Diligenciar. 4 Acdos. Núm. Exp. 939/2025.

SOLO CONSULTA

BBVA México Sa Institución de Banca Múltiple Grupo Financier BBVA México vs. Zamudio León Ángeles Abigail. Oral Mercantil 1 Acdo. Núm. Exp. 459/2025.
Flores Hernández Eder vs. Grupo Comercializadora Manufacturera Industrial Gr. Medios Preparatorios Mercantil Exh. Sin Diligenciar. 2 Acdos. Núm. Exp. 1018/2025.
Generalis S.A. de C.V. vs. Banca Mifel Sa Institución de Banca Múltiple Grupo Financiero Mifel. Oral Mercantil 1 Acdo. en Amparo. Núm. Exp. 978/2024 Amparo Directo.
Gobierno de la Ciudad de México vs. Hernández González Eloísa. Extinción de Domi. Civil 1 Acdo. Núm. Exp. 216/2020 Tomo II.
Gobierno de la Ciudad de México vs. Meza Salazar José Félix y Campuzano Salinas Catalina Gabriela. Extinción de Domi. Civil Elaboración de Cedulas. 4 Acdos. Núm. Exp. 309/2023.
Haycash Sa Promotora de Inversión de C.V. vs. Phs Profesionales en Tecnología S.A. de C.V. y Otros. Oral Mercantil Se Forma Expdllo. Presentado de Forma Erronea. 1 Acdo. en Expedientillo_Expediente_No_Conocido. Núm. Exp. 909/2025 Expedientillo.
Komatsu Finance México S.A. de C.V. Sofom Enr vs. Silsa Ingeniera Avanzada S.A. de C.V. Providencias Precautorias Mercantil 1 Acdo. Núm. Exp. 307/2024.
Krebs Pérez Guillermo vs. Rueda Duarte Fernando y Rueda Domínguez Fernando. Oral Mercantil Acta Mínima de Aud. de Juicio. 1 Acdo. Núm. Exp. 775/2025.
Liverpool Pc, S.A. de C.V. vs. Pavón y Trabanco Victoria a y Pavón y Trabanco Victoria Amelia. Oral Mercantil 1 Acdo. Núm. Exp. 239/2025.
Madrazo Pimienta Andrés vs. American Express Company México S.A. de C.V. y Trans Unión de México Sa Sic. Oral Mercantil 2 Acdos. Núm. Exp. 779/2025.
Martínez de la Cruz Elia vs. Imperio Automotriz de Oriente, S.A. de C.V. Oral Mercantil 1 Acdo. en Amparo. Núm. Exp. 397/2025 Cuad. de Amp. Directo Promov. por Elia Martínez de la Cruz.
Multimovil S.A. de C.V. vs. Raddare Epcm México S.A. de C.V. Oral Mercantil 1 Acdo. Núm. Exp. 69/2026.
Mutual hoy Cobro, S.A. P. I. de C.V. y Escudero Alonso Geovani vs. Ruelas Rodríguez Juan Carlos. Ejecutivo Mercantil Oral Mercantil 1 Acdo. Núm. Exp. 80/2026.
Ortiz Hernández Adonay vs. Cruz Jiménez Eduardo Finado. Ejecutivo Mercantil Oral Mercantil Autorización. 1 Acdo. Núm. Exp. 297/2025.
Portafolio de Negocios, S.A. de C.V. Sofom E. R vs. Soluciones Constantes en Desarrollo Protera, S.A. de C.V. y Zavala Pérez María y Juárez Juárez J. Guadalupe. Ejecutivo Mercantil Oral Mercantil 1 Acdo. en Amparo. Núm. Exp. 65/2024 Amparo 683/2025-III Quejoso Portafolio de Negocios, S.A. de C.V. Sofom E. R.
Quant Capital, S.A. de C.V., S. O. F. O. M. E. N. R vs. Skn Imagen y Belleza, S.A. de C.V. y Rojas Sevilla. Víctor Manuel. Ejecutivo Mercantil Amparo. 1 Acdo. en Amparo. Núm. Exp. 36/2026 Cuad. de Amp. 47/2026-I Promov. por Skn Imagen y Belleza, Sociedad Anónima de Capitalvariable.
Radiomovil Dipsa S.A. de C.V. vs. Supportcomm Medios Digitales S de R.L. de C.V. Oral Mercantil 1 Acdo. Núm. Exp. 285/2024 Principal.
Secreto. Ejecutivo Mercantil Autorizaciones. 1 Acdo. Núm. Exp. 1317/2025.
Secreto. Ejecutivo Mercantil Oral Mercantil 2 Acdos. Núm. Exp. 166/2024.
Secreto. Ejecutivo Mercantil Oral Mercantil Autorizaciones. 1 Acdo. Núm. Exp. 17/2026.
Secreto. Ejecutivo Mercantil Oral Mercantil Elaboración de Oficio. 2 Acdos. Núm. Exp. 199/2024.
Secreto. Providencias Precautorias Mercantil Elaboración de Exhorto. 1 Acdo. Núm. Exp. 358/2024.
Secreto. Extinción de Domi. Civil 1 Acdo. Núm. Exp. 456/2020 Tomo II.
Secreto. Ejecutivo Mercantil Autorizaciones. 1 Acdo. Núm. Exp. 47/2026.
Secreto. Ejecutivo Mercantil 2 Acdos. Núm. Exp. 785/2025.
Secreto. Ejecutivo Mercantil Oral Mercantil Elaboraicón de Oficios. 1 Acdo. Núm. Exp. 919/2025.
Secreto. Ejecutivo Mercantil Autorizaciones. 1 Acdo. Núm. Exp. 957/2025.
Secreto. Oral Mercantil 1 Acdo. Núm. Exp. 975/2025.
Secreto. Ejecutivo Mercantil 1 Acdo. Núm. Exp. 99/2026.
Sofom Inbursa, Sociedad Anónima de Capital Variable, Sociedad Financiera de Objeto Múltiple, Entidad Regulada, Grupo Financiero Inbursa vs. Rosales Morales Manuel. Oral Mercantil Elaboración de Exhorto. 1 Acdo. Núm. Exp. 109/2025.
Trendi Carburación S.A. de C.V. vs. Procesos de Valor Agregado Sc. Medios Preparatorios Mercantil Audiencia. 1 Acdo. Núm. Exp. 37/2026.
Unifin Financiera Sab de C.V. vs. Grupo Matrix S.A. de C.V. Providencias Precautorias Mercantil 1 Acdo. en Amparo. Núm. Exp. 327/2022 Amparo Indirecto 292/2025.
Vázquez García Feliciana vs. Franco Reyes Juan. Oral Mercantil 1 Acdo. Núm. Exp. 757/2021.
Vega Moro Pablo vs. Djaddah Cain Isaac. Ejecutivo Mercantil Oral Mercantil Oficio Siara. 1 Acdo. Núm. Exp. 180/2025.
Wltg México Sociedad Anónima de Capital Variable vs. Badillo Luna Ommar Azael. Oral Mercantil Oficio Siara. 2 Acdos. Núm. Exp. 557/2024.
Zascita de México S.A. de C.V. vs. Amecsa Arrendadora de Maquinaria Especiaizada de Camiones S.A. de C.V. Oral Mercantil Elaboración de Cedula. 1 Acdo. Núm. Exp. 557/2025.

LA SECRETARIA DE ACUERDOS
LIC. LAURA JANET RANGEL SÁNCHEZ

SOLO CONSULTA

VIGÉSIMO OCTAVO DE LO CIVIL DE PROCESO ORAL Y DE EXTINCIÓN DE DOMINIO

SECRETARÍA "A"
ACUERDOS DEL 29 DE ENERO DEL 2026

Aguayo Reyes Miguel Ángel vs. Alejandro Luna Castañeda. Ejecutivo Mercantil Imposibilidad. 1 Acdo. Núm. Exp. 401/2021.
Banco Covalto, S.A., Institución de Banca Múltiple vs. Frutas y Vegetales de Zamora, S.A. de C.V. y Gutiérrez Galván Pablo. Ejecutivo Mercantil Oral Oralidad Mercantil No Ha Lugar. 1 Acdo. Núm. Exp. 510/2024.
Banco Santander México, S.A., Institución de Banca Múltiple, Grupo Financiero Santander México vs. Grupo Yamiyu, S.A. de C.V. y Eduardo Barajas Younes. Providencias Precautorias Mercantil Expedientillo. 1 Acdo. en Expedientillo. Núm. Exp. 467/2021 Expedientillo.
Cetelem S.A. de Cv, Sofom Er, Grupo Financiero Inbursa vs. Tirado Rodríguez María Aurora Isabel. Ejecutivo Mercantil 1 Acdo. Núm. Exp. 110/2026.
Gms Internacional S.A. de C.V. vs. Banco Nacional de México Sa Integrante del Grupo Financiero Banamex. Oral Mercantil Acta Circunstanciadas. 1 Acdo. Núm. Exp. 74/2023.
Muzquiz Correa Martha Nancy vs. Proyectos Inmobiliarios de Culiacan, Sociedad Anónima de Capital Variable, También Denominado Grupo. Oral Civil Vista. 1 Acdo. Núm. Exp. 91/2020 Tomo II.
Nr Finance México, S.A. de C.V. vs. Herrera Ventura Saúl. Ejecutivo Mercantil Expedientillo. 1 Acdo. en Expedientillo. Núm. Exp. 731/2025 Expedientillo.
Rotoplas S.A. de C.V. vs. Gabric Rg Group S.A. de C.V. y Mendoza Aguirre Arturo. Ejecutivo Mercantil Oral Oralidad Mercantil Girar Exhorto. 1 Acdo. Núm. Exp. 677/2022.
Secreto. Ejecutivo Mercantil Oral Mercantil 1 Acdo. Núm. Exp. 100/2026.
Secreto. Ejecutivo Mercantil Oral Mercantil Estarse. 1 Acdo. Núm. Exp. 1027/2025.
Secreto. Ejecutivo Mercantil Autorización. 1 Acdo. Núm. Exp. 104/2025.
Secreto. Ejecutivo Mercantil Autorización. 1 Acdo. Núm. Exp. 1041/2024.
Secreto. Ejecutivo Mercantil Autorización. 1 Acdo. Núm. Exp. 1061/2025.
Secreto. Ejecutivo Mercantil 1 Acdo. Núm. Exp. 107/2026.
Secreto. Ejecutivo Mercantil Autorización. 1 Acdo. Núm. Exp. 1147/2025.
Secreto. Ejecutivo Mercantil Oral Mercantil Autorización. 1 Acdo. Núm. Exp. 1317/2025.
Secreto. Ejecutivo Mercantil Desecha. 2 Acdos. Núm. Exp. 37/2026.
Secreto. Ejecutivo Mercantil Oral Mercantil Autorización. 1 Acdo. Núm. Exp. 40/2026.
Secreto. Ejecutivo Mercantil Autorización. 1 Acdo. Núm. Exp. 587/2025.
Secreto. Oral Mercantil 1 Acdo. Núm. Exp. 70/2026.
Secreto. Ejecutivo Mercantil Autorización. 1 Acdo. Núm. Exp. 741/2025.
Secreto. Ejecutivo Mercantil Autorización. 1 Acdo. Núm. Exp. 851/2025.
Unifin Financiera S.A. B de C.V. vs. Salas del Campo Paola Carmen y Piña Puchi José Gonzalo y Nevárez Ortega Pedro y Perforaciones Vizcaya S.A. de C.V. Otros Oralidad Mercantil Exhibe Constnacias. 1 Acdo. Núm. Exp. 697/2022.

EL SECRETARIO DE ACUERDOS
LIC. JOSÉ ALBERTO MARTÍNEZ FRAGOSO

SECRETARÍA "B"
ACUERDOS DEL 29 DE ENERO DEL 2026

Autofinanciamiento México S.A. de C.V. vs. García López Romana y Hernández Ramos Silverio. Oral Mercantil 1 Acdo. Núm. Exp. 85/2026.
Aviña Fernández Tonantzin Yuridia vs. Soluciones Inmobiliarias Mejgar Sapi de C.V. y Mejía Garnica Juan Isaac. Oral Mercantil 1 Acdo. Núm. Exp. 1085/2025.
Banco Mercantil del Norte, S.A. Institución de Banca Múltiple, Grupo Financiero Banorte vs. Dsc Metroplex, S.A. de C.V. Juris. Voluntaria Mercantil 1 Acdo. Núm. Exp. 88/2026.
Cervezas Cuauhtémoc Moctezuma S.A. de C.V. vs. Band Of Insiders Boi Sc. Oral Mercantil 1 Acdo. Núm. Exp. 42/2026.
Hm Desarrolladores Inm S.A. de C.V. vs. Velázquez Briseño Ernesto. Oral Mercantil 1 Acdo. Núm. Exp. 80/2026.
Nogueda Pozo Luis Alfonso vs. Plan Seguro S.A. de C.V. Oral Mercantil 1 Acdo. Núm. Exp. 995/2025.
Parra Clemente Maricela vs. Beverly Berkowitz Olvera. Otros Oralidad Civil 1 Acdo. Núm. Exp. 648/2021.
Secreto. Ejecutivo Mercantil 1 Acdo. Núm. Exp. 66/2026.
Secreto. Ejecutivo Mercantil Oral Mercantil 1 Acdo. Núm. Exp. 86/2026.
Sed Servicios Empresariales Daga Sociedad Anónima Promotora de Inversión de Capital Variable vs. Noriega Soriano Rafael. Ejecutivo Mercantil 1 Acdo. Núm. Exp. 95/2026.
NO PUBLICADOS
Banco Santander México Sa Institución de Banca Múltiple Grupo Financiero Santander México vs. Granada Flores Érika Leticia. Ejecutivo Mercantil 1 Acdo. en Incidente. Núm. Exp. 925/2025.
Gobierno de la Ciudad de México vs. Arzola Morales Ivonne Yéssica y Torres Ávila Gabino Vicente. Extinción de Domi. Civil 1 Acdo. Núm. Exp. 388/2022.
Lara Becerril María Guadalupe vs. Becerril Ibarra Jacoba y También Conocida como Jovita Becerril Ibarra. Proforma Oralidad Civil 1 Acdo. Núm. Exp. 350/2023.
Memum Tuachi David vs. Simón Harari Louzieh. Ejecutivo Mercantil Oral Mercantil 1 Acdo. en Tercería. Núm. Exp. 342/2020.
Sánchez Suazo Gloria vs. Ruíz Dávila José Ángel y Ruíz Dávila María del Carmen. Ejecutivo Mercantil Oral Mercantil 2 Acdos. Núm. Exp. 1178/2025.
Secreto. Medios Preparatorios Mercantil 1 Acdo. Núm. Exp. 1195/2025.
Secreto. Ejecutivo Mercantil 1 Acdo. Núm. Exp. 332/2025.
Secreto. Ejecutivo Mercantil 1 Acdo. Núm. Exp. 42/2025.
AUDIENCIAS
Hill Rom Comercializadora de México S de R.L. de C.V. vs. Casa Plarre S.A. de C.V. y Aplicaciones Médicas Integrales S.A. de C.V. Cump. de Contrato Oralidad Mercantil. 1 Audiencia. Núm. Exp. 980/2024.
Nogueda Pozo Luis Alfonso vs. Plan Seguro S.A. de C.V. Oral Mercantil. 1 Audiencia. Núm. Exp. 995/2025.
Noriega Gutiérrez Amelia vs. Escobar Nápoles Enrique. Fecha para Aud. Prel Cump. de Contrato Oralidad Civil. 1 Audiencia. Núm. Exp. 448/2023.
Sánchez Morales María de Lourdes vs. Banco Mercantil del Norte Sa Institución de Banca Múltiple Grupo Financiero Banorte. Cump. de Contrato Oralidad Mercantil. 1 Audiencia. Núm. Exp. 338/2024.

LA SECRETARIA DE ACUERDOS
LIC. YAZMÍN VÁZQUEZ LONGINO

SECRETARÍA "C"
ACUERDOS DEL 29 DE ENERO DEL 2026

Acevedo Nuevo Antonio vs. HSBC México Sa Institución de Banca Múltiple Grupo Financiero HSBC. Oral Mercantil Acuerdo. 1 Acdo. Núm. Exp. 19/2026.
Banco Covalto Sa Institución de Banca Múltiple vs. Autolineas Mb S.A. de C.V. y Barrera Zúñiga Macario. Ejecutivo Mercantil Oral Oralidad Mercantil Continuación de Acta Mínima Preliminar. 1 Acdo. Núm. Exp. 619/2023.
Pérez Conde Maximiliano vs. Mextypsa S.A. de C.V. Oral Mercantil 1 Acdo. Núm. Exp. 33/2026.
Secreto. Ejecutivo Mercantil Oral Mercantil Acuerdo. 1 Acdo. en Incidente. Núm. Exp. 1306/2025 Inc. de Providencias Precautorias.
NO PUBLICADOS
Corporativo Laudex Sapi de C.V. Sofom Enr vs. Flores Lara Samantha y Flores Lara Stayce Johanna. Ejecutivo Mercantil 1 Acdo. Núm. Exp. 426/2025.
Gobierno de la Ciudad de México vs. Carapia Valdez Alfredo. Extinción de Domi. Civil 1 Acdo. Núm. Exp. 1290/2025.
Gobierno de la Ciudad de México vs. Hernández Osorio Iliam Walberto. Extinción de Domi. Civil 1 Acdo. Núm. Exp. 726/2025.
Gobierno de la Ciudad de México vs. Instituto de Vivienda de la Ciudad de México Casusahabiente por Cesión a Titulo de Los Bienes Derechos y Obligaciones del Extinto Banco Nacional de Obras y Servicios Públicos Sociedad Nacional de Crédito en su Carácter de Fiduciario en el Fideicomiso de Vivienda Desarrollo Social y Urbano Fuvidesu y Pantoja González María Guadalupe. Extinción de Domi. Civil 1 Acdo. Núm. Exp. 1173/2025.
Gobierno de la Ciudad de México vs. Mondragón García Jaime y López Acosta Juana. Extinción de Domi. Civil 1 Acdo. Núm. Exp. 893/2025.
Luna Ortega Veronico Ivon vs. Consejo de Asistencia Al Microemprendedor S.A. de C.V. Sfp. Oral Mercantil 1 Acdo. Núm. Exp. 986/2025.
Navistar Financial S.A. de C.V. Sociedad Financiera de Objeto Múltiple Entidad Regulada vs. Autotransportes Mollinedo S.A. de C.V. y Huerta Zurita Hermelinda Angélica. Ejecutivo Mercantil Oral Oralidad Mercantil 1 Acdo. en Expedientillo. Núm. Exp. 343/2022.
Nr Finance México S.A. de C.V. vs. Gil Martínez Andrea Verónica. Ejecutivo Mercantil 4 Acdos. Núm. Exp. 753/2025.
SENTENCIA INTERLOCUTORIA
Rosalinda Acuña Rojas vs. Metlife México S.A. Oral Mercantil Sent. Interl. 1 Núm. Exp. 413/2020
SENTENCIA DEFINITIVA NO PUBLICADA DEL 29 DE ENERO DEL 2026
Banco Covalto Sa Institución de Banca Múltiple vs. Autolineas Mb S.A. de C.V. y Barrera Zúñiga Macario. Ejecutivo Mercantil Oral Oralidad Mercantil Sent. Def. 1 Núm. Exp. 619/2023

EL SECRETARIO DE ACUERDOS
LIC. JOSÉ ALBERTO MARTÍNEZ FRAGOSO

VIGÉSIMO NOVENO DE LO CIVIL DE PROCESO ORAL Y DE TUTELA DE DERECHOS HUMANOS DE LA CIUDAD DE MÉXICO

SECRETARÍA "A"
ACUERDOS DEL 29 DE ENERO DEL 2026

BBVA México Sa Institución de Banca Múltiple Grupo Financiero BBVA México vs. Mb Supplies S.A. de C.V. y Hernández Navarrete Hernán y de la Cruz Hernández Isabel. Oral Mercantil para Efectos. 1 Acdo. Núm. Exp. 493/2025.
Cetelem S.A. de C.V. Sofom Er y (Antes Bnp Paribas Personal Finances, S.A. de C.V. Sofom E. R vs. Seguros el Potosí S.A. Oral Mercantil Se Aprueba Convenio. 1 Acdo. Núm. Exp. 825/2025.
Edificio Indianilla Sapi de C.V. vs. Hoc Est Bonum S.A. de C.V. y Huerta Buchan María Cristia y Contreras Medina Hipólito. Oral Mercantil Oral Mercantil. 1 Acdo. Núm. Exp. 103/2026.
Escobedo Linares Ángel Adán vs. González Limón Sergio Alonso. Ejecutivo Mercantil Desahogo. 1 Acdo. Núm. Exp. 775/2025.
Gálvez Cancino Alejandro vs. Banco Nacional de México Sa Integrante del Grupo Financiero Banamex. Oral Mercantil Autorización. 1 Acdo. Núm. Exp. 164/2023.
HSBC México Sa Ibm Grupo Financiero HSBC vs. Romero Carneado Rafael. Providencias Precautorias Oral Mercantil 1 Acdo. Núm. Exp. 14/2026.
Inverpaisa Sapi de C.V. vs. Biviano Cabrera Martha Araceli. Oral Civil Requerimiento de Documentos. 1 Acdo. Núm. Exp. 95/2026.
Komatsu Maquinarias México S.A. de C.V. vs. Aig Seguros México S.A. de C.V. Oral Mercantil Razon 3. 3 Acdos. Núm. Exp. 943/2025.
Kredfeed Sociedad Anónima Promotora de Inversión de Capital Variable vs. Profesionales en Mantenimiento y Limpieza Jls S.A. de C.V. y Pérez Palacios Sara Leticia. Ejecutivo Mercantil Oral Oralidad Mercantil Litis Cerrada. 1 Acdo. Núm. Exp. 1091/2025.
Liverpool Pc, S.A. de C.V. vs. Ocaña Lacroix Rodrigo y Rodrigo Ocana Lacroix También Conocido Como. Oral Mercantil Cedula Sin Diligenciar. 1 Acdo. Núm. Exp. 645/2025.
Nr Finance México S.A. de C.V. vs. Cisneros Sánchez María de Los Ángeles. Ejecutivo Mercantil Autorización. 1 Acdo. Núm. Exp. 265/2025.

SOLO CONSULTA

Nr Finance México S.A. de C.V. vs. Rodríguez Arias Irving. Ejecutivo Mercantil Caducidad. 1 Acdo. Núm. Exp. 24/2025.
Nr Finance México S.A. de C.V. vs. Ruíz Palestino María de Lourdes y Romero Ochoa José Gabriel. Ejecutivo Mercantil Autorización. 1 Acdo. Núm. Exp. 435/2025.
Purchase Portafolio Sociedad Anónima de Capital Variable vs. Moreno Merino Francisco Alejandro. Oral Mercantil por Hechas Manif. 1 Acdo. en Amparo. Núm. Exp. 75/2022 Pursache Agosto 2025.
Secreto. Providencias Precautorias Oral Mercantil Providencia Precautoria. 1 Acdo. Núm. Exp. 101/2026.
Secreto. Ejecutivo Mercantil Oral Oralidad Mercantil Ejecutivo Mercantil Escrito. 1 Acdo. Núm. Exp. 102/2026.
Secreto. Ejecutivo Mercantil Desbloquea. 1 Acdo. en Incidente. Núm. Exp. 642/2025 Providencias Precautorias.
Secreto. Ejecutivo Mercantil Autorización. 1 Acdo. Núm. Exp. 702/2025.
Secreto. Ejecutivo Mercantil Autorización. 1 Acdo. Núm. Exp. 792/2025.
Terpel del Norte, S.A. de C.V. vs. Real Textil del Centro, S.A. de C.V. y Pérez Pérez Ricardo y Olmos Vargas Sabino Moisés. Oral Mercantil Exh. Sin Diligenciar. 1 Acdo. Núm. Exp. 15/2025.
AUDIENCIAS
Garduño Vázquez Rodrigo vs. Mora Romero Estela. Oral Civil Acta Minima de Aud. Prelim. Oral Civil. 1 Audiencia. Núm. Exp. 793/2025.
Lobato Andrade Irma vs. Seguros Azteca S.A. de C.V. Oral Mercantil Acta Minima de Aud. de Juic. Oral Mercantil. 1 Audiencia. Núm. Exp. 795/2024.
Peña Robles José Antonio y Peña Salazar José Alejandro vs. Ponsai S.A. de C.V. y Giant Motors Latinoamericana S.A. de C.V. Oral Mercantil Acta Minima de Aud. Prelim. Oral Mercantil. 1 Audiencia. Núm. Exp. 875/2025.

EL SECRETARIO DE ACUERDOS
LIC. JOSÉ OSCAR DÍAZ CASTAÑEDA

SECRETARÍA "B"
SIN PUBLICACIÓN

SECRETARÍA "C"
ACUERDOS DEL 29 DE ENERO DEL 2026

BBVA México Sociedad Anónima Institución de Banca Múltiple Grupo Financiero BBVA México vs. Gómez Sánchez Dania Alejandra. Oral Mercantil Requerimiento. 1 Acdo. Núm. Exp. 89/2026.
BBVA México Sociedad Anónima Institución de Banca Múltiple Grupo Financiero BBVA México vs. Rodríguez Lara Noemí Monserrat. Oral Mercantil Requerimiento. 1 Acdo. Núm. Exp. 90/2026.
BBVA México Sociedad Anónima Institución de Banca Múltiple Grupo Financiero BBVA México vs. Salazar Hernández Rubén. Oral Mercantil Agréguese. 1 Acdo. en Amparo. Núm. Exp. 658/2025 Directo.
Er Generación y Pruebs. de Resistencia S.A. de C.V. vs. Postensa Lgs S.A. de C.V. Oral Mercantil Prevención. 1 Acdo. Núm. Exp. 87/2026.
García Álvarez Luis Rodrigo vs. Quatrallia Holding S.A. de C.V. Oral Mercantil Certificación Término. 2 Acdos. Núm. Exp. 1258/2025.
Guijon Macías Estefany vs. Banco Santander México Sa Institución de Banca Múltiple Grupo Financiero Santander México. Oral Mercantil Ordena Cédula. 1 Acdo. Núm. Exp. 659/2024.
Lequimeth S.A. de C.V. vs. Smeke Sánchez Tanya Lucía. Oral Mercantil Requerimiento de Documentos. 1 Acdo. Núm. Exp. 96/2026.
Mexarend, Sociedad Anónima, Promotora de Inversión de Capital Variable antes Docuformas, Sociedad Anónima, Promotora de Inversión de Capital Variable vs. Laboratorios Vanquish, S.A. de C.V., Manuel Radames Torres Velasco y Anistides Torres Velasco. Providencias Precautorias Mercantil Agréguese. 1 Acdo. Núm. Exp. 48/2020.
Scott Mejia Juan Martín vs. Sánchez Rodríguez Manuel. Ejecutivo Mercantil Vista. 1 Acdo. Núm. Exp. 689/2025.
Secreto. Ejecutivo Mercantil Exhorto. 1 Acdo. Núm. Exp. 1156/2025.
Secreto. Ejecutivo Mercantil Prevención. 1 Acdo. Núm. Exp. 29/2026.
Secreto. Ejecutivo Mercantil Admisión. 1 Acdo. Núm. Exp. 38/2026.
Secreto. Ejecutivo Mercantil Oral Oralidad Mercantil Prevención. 1 Acdo. Núm. Exp. 49/2026.
Secreto. Ejecutivo Mercantil Autorización. 1 Acdo. Núm. Exp. 786/2024.
Secreto. Ejecutivo Mercantil Requerimiento. 1 Acdo. Núm. Exp. 88/2026.
Secreto. Ejecutivo Mercantil Prevención. 1 Acdo. Núm. Exp. 98/2026.
Soluciones Ecológicas del Desierto S.A. de C.V. vs. Ahedo Mendoza Carlos y Roto Moldeo México y Industrial Cnc en Metal S.A. de C.V. Oral Mercantil Debe Estarse. 2 Acdos. Núm. Exp. 936/2025.
Villavicencio Zepeda Siria Angélica y Ortiz Ortiz Sergio vs. Grupo Marzuz S.A. de C.V. Oral Mercantil Edictos. 1 Acdo. Núm. Exp. 158/2025.
NO PUBLICADO
Secreto. Ejecutivo Mercantil Prevención. 1 Acdo. Núm. Exp. 79/2026.

EL SECRETARIO DE ACUERDOS
LIC. ALEJANDRO MONGE PÉREZ

TRIGÉSIMO DE LO CIVIL DE PROCESO ORAL

SECRETARÍA "A"
ACUERDOS DEL 29 DE ENERO DEL 2026

Arredondo Cepeda y Sela María Cristina vs. Rincón Silverio Sociedad Anónima de Capital Variable y Andalucia Clínica de Especialidades Sociedad Anónima de Capital Variable. Oral Mercantil 1 Acdo. Núm. Exp. 962/2025 Expediente.
Arredondo Cepeda y Sela María Cristina vs. Rincón Silverio Sociedad Anónima de Capital Variable y Andalucia Clínica de Especialidades Sociedad Anónima de Capital Variable. Oral Mercantil Copias Certificadas. 1 Acdo. en Incidente. Núm. Exp. 962/2025 Providencias Precautorias.
Banco Inbursa Sa Institución de Banca Múltiple Grupo Financiero Inbursa vs. Fernández Hernández Julio Adalberto y Héctor Raúl Fernández López Quien También Acostumbra Usar el Nombre de Raúl Fernández López y Cine Transformer S.A. de C.V. y Operadora de Líneas de Transportes S.A. de C.V. y Dorado Autotanques S.A. de C.V. y Trayler S.A. de C.V. Ejecutivo Mercantil Economia. 2 Acdos. Núm. Exp. 832/2025 Expediente.
Banco Mercantil del Norte, S.A., Institución de Banca Múltiple Grupo Financiero Banorte vs. Arizmendi Ramírez Miguel Ángel. Ejecutivo Mercantil 1 Acdo. en Incidente. Núm. Exp. 751/2025 Providencias Precautorias.
Banco Mercantil del Norte, S.A., Institución de Banca Múltiple, Grupo Financiero Banorte vs. Arizmendi Ramírez Miguel Ángel. Ejecutivo Mercantil 1 Acdo. en Incidente. Núm. Exp. 752/2025 Providencias Precautorias.
Banco Monex Sa Institución de Banca Múltiple Monex Grupo Financiero vs. Cormaplast S.A. de C.V. y Cortese Dabove Enrico Jorge. Providencias Precautorias Oral Mercantil 1 Acdo. Núm. Exp. 923/2024.
Banco Santander México Sociedad Anónima Institución de Banca Múltiple Grupo Financiero Santander México vs. Art Diseños y Remodelaciones Sociedad Anónima de Capital Variable y Medina Ramos Yoali Jimena. Ejecutivo Mercantil Acuse de Siara. 1 Acdo. en Incidente. Núm. Exp. 1280/2025 Providencias Precautorias.
Dwk Life Sciences Sociedad de Responsabilidad Limitada de Capital Variable antes Kontes México S de R.L. de C.V. vs. Flash Chemicals de Mexcico S.A. Otros Oralidad Mercantil 2 Acdos. Núm. Exp. 613/2024.
Embutidos Finos Los Andes S.A. de C.V. vs. Grapas Nacionales de México S.A. de C.V. Otros Oralidad Mercantil 1 Acdo. Núm. Exp. 762/2022.
Floou S.A. de C.V. Sofom Enr vs. Hugo Espinoza y Asociados S.A. de C.V. y Espinoza Quintero Hugo César. Providencias Precautorias Mercantil Siara. 1 Acdo. Núm. Exp. 862/2025 Expediente.
Frangos Nafarrete Mireille vs. García Sánchez Meredith Marcela. Oral Civil Elab Ced. 1 Acdo. Núm. Exp. 943/2025 Expediente.
Impulsora Ganadera de México S.A. de C.V. y Consorcio Internacional de Carnes S.A. de C.V. vs. Intercam Banco Sa Institución de Banca Múltiple, Intercam Grupo Financiero y Centro Logístico Inmobiliario S.A. de C.V. y González Cavazos Raymundo. Providencias Precautorias Oral Mercantil 1 Acdo. Núm. Exp. 671/2024.
Instituto Sucre S.C. vs. Tapia Infante Dulce Cecilia. Otros Oralidad Civil 1 Acdo. Núm. Exp. 341/2025 Expediente.
Jiménez López Adriana vs. Villagómez Sierra Esther. Oral Civil 1 Acdo. Núm. Exp. 1363/2025 Expediente.
Jorda Morales Luis René vs. Rodríguez Sánchez Marisol. Oral Civil Elab Ced. 1 Acdo. en Amparo. Núm. Exp. 303/2025 de Amparo Directo Promov. por Marisol Rodríguez Sánchez.
Lgf Occidente S.A. de C.V. Sofom Enr vs. Hernández Urbina Felipe. Ejecutivo Mercantil 1 Acdo. Núm. Exp. 912/2025 Expediente.
Mc Inc. Sapi de C.V. vs. Becerril Gómez Carina. Oral Mercantil Sin Dilg. 1 Acdo. en Seccion_De_Ejecución. Núm. Exp. 351/2025 Secc. Ejec.
Nr Finance México S.A. de C.V. vs. Ramírez Flores Karina. Ejecutivo Mercantil Emplazamiento. 1 Acdo. Núm. Exp. 1302/2025 Expediente.

SOLO CONSULTA
SOLO CONSULTA
SOLO CONSULTA

Olympus América de México S.A. de C.V. vs. Binsmar, S.A. de C.V. Oral Mercantil 1 Acdo. en Expedientillo. Núm. Exp. 523/2020 Expedientillo.
Operadora Falcón Sapi de C.V. Sofom Enr vs. Arato Casillas Zulma Yaneth. Ejecutivo Mercantil 2 Acdos. en Incidente. Núm. Exp. 1130/2025 Providencias Precautorias.
Organización Confiable para e Manejo y Reclutamiento de Personal S.A. de C.V. vs. Elara Comunicaciones Sapi de C.V. Oral Mercantil 1 Acdo. Núm. Exp. 753/2025 Expediente.
Publiseg Sapi de C.V. Sofom Enr vs. Montaño Aguilar Gema Olivia. Providencias Precautorias Mercantil 1 Acdo. Núm. Exp. 1063/2025 Expediente.
Ramírez González José Luis vs. Banco Nacional de México Sa Integrante del Grupo Financiero Banamex. Ejecutivo Mercantil Vista de 3 Días. 1 Acdo. Núm. Exp. 1152/2025 Expediente.
Santillán Cazares Claudia Elizabeth vs. González Medina Edwin Ramiro. Ejecutivo Mercantil 1 Acdo. Núm. Exp. 42/2026 Expediente.
Socafi S.A. de C.V. vs. Sánchez Durán María de Lourdes y Barrios García Daphne Estefania. Ejecutivo Mercantil Emplaz. de María. 2 Acdos. Núm. Exp. 1281/2025 Expediente.
Stm Financial S.A. de C.V. Sofom Er Grupo Financiero Inbursa vs. Palacios Mendoza Albino. Ejecutivo Mercantil Dada. 1 Acdo. Núm. Exp. 700/2025 Expediente.

EL SECRETARIO DE ACUERDOS
LIC. MANUEL MEZA GIL

SECRETARÍA "B"
ACUERDOS DEL 29 DE ENERO DEL 2026

Arquitectura y Construcción Calvex S.A. de C.V. y Calixto Acuña Antonio vs. Ramos Doroteo Iván Efrén y Doroteo Martínez María del Rosario. Oral Civil 1 Acdo. Núm. Exp. 15/2026 Expediente.
Secreto. Ejecutivo Mercantil 1 Acdo. en Incidente. Núm. Exp. 1295/2025 Inc. Providencia Prec.
Secreto. Oral Mercantil 1 Acdo. en Incidente. Núm. Exp. 1304/2025 Providencias Precautorias.
Secreto. Ejecutivo Mercantil 1 Acdo. Núm. Exp. 506/2024.
Secreto. Oral Mercantil 1 Acdo. en Incidente. Núm. Exp. 710/2025 Inc. Providencia Prec.
Sotelo Salgado Ma Isabel vs. Ecash Icash Sapi de C.V. Sofom Enr y Organización de Ingeniería Empresarial S.A. de C.V. y Gómez López Héctor. Oral Mercantil 1 Acdo. Núm. Exp. 710/2025 Expediente.
Traslados y Maniobras Jcc Sapi de C.V. y Tt Servicios Especializados Sapi de C.V. y Fomento del Altiplano S.A. de C.V. vs. Transportes Peñon Blanco Sapi de C.V. y Tamez Tamez Gerardo Ángel y Guzmán Cavazos Nancy del Pilar. Ord. Mercantil 1 Acdo. en Amparo. Núm. Exp. 766/2024 Cuad. de Amp. 1354/2024-IV.
Viveros Romero Sergio vs. Suministro Sustentable de Energía en México Sapi de C.V. y Garza Calderón Buffington José Javier y Sebastián Alejandro Leal Buffington O. Sebastián Leal Buffington. Medios Preparatorios Oral Mercantil 1 Acdo. Núm. Exp. 195/2025.
NO PUBLICADO
Traslados y Maniobras Jcc Sapi de C.V. y Tt Servicios Especializados Sapi de C.V. y Fomento del Altiplano S.A. de C.V. vs. Transportes Peñon Blanco Sapi de C.V. y Tamez Tamez Gerardo Ángel y Guzmán Cavazos Nancy del Pilar. Vía de Apremio Civil 1 Acdo. Núm. Exp. 766/2024 Tomo II.

EL SECRETARIO DE ACUERDOS
LIC. MARCOS MENDOZA MARTÍNEZ

SECRETARÍA "C"
ACUERDOS DEL 29 DE ENERO DEL 2026

Gm Financial de México S.A. de C.V. Sofom Er vs. Hazlo Posible Mktsa de C.V. y de Lizaola León Jaime Luis. Oral Mercantil 1 Acdo. Núm. Exp. 17/2026 Expediente.
Gutierres Guereca Juan Manuel vs. Sindicato de Trabajadores del Metal y Similares del Distrito Federal. Ejecutivo Mercantil 1 Acdo. Núm. Exp. 60/2026 Expediente.
Hanwa Steel Service Mexicana S.A. de C.V. vs. Industrias Normsa de C.V. Otros Oralidad Mercantil 1 Acdo. Núm. Exp. 687/2022 Segundo Tomo.
Hanwa Steel Service Mexicana S.A. de C.V. vs. Industrias Normsa de C.V. Otros Oralidad Mercantil 1 Acdo. en Tercería. Núm. Exp. 687/2022 Terc. Excl. de Preferencia.
Morales García Monserrat vs. Vázquez Cruz Ninfa. Oral Civil 1 Acdo. Núm. Exp. 28/2026 Expediente.
Secreto. Ejecutivo Mercantil Oral Mercantil 1 Acdo. Núm. Exp. 1329/2025 Expediente.
Secreto. Ejecutivo Mercantil 1 Acdo. Núm. Exp. 1337/2025 Expediente.
Secreto. Ejecutivo Mercantil Oral Oralidad Mercantil 2 Acdos. Núm. Exp. 19/2025.
Secreto. Ejecutivo Mercantil 1 Acdo. Núm. Exp. 19/2026 Expediente.
Secreto. Ejecutivo Mercantil 1 Acdo. Núm. Exp. 498/2025 Expediente.
Secreto. Otros Oralidad Mercantil 2 Acdos. Núm. Exp. 638/2025 Expediente.
Secreto. Ejecutivo Mercantil 1 Acdo. Núm. Exp. 787/2024.
Secreto. Ejecutivo Mercantil 1 Acdo. Núm. Exp. 959/2025 Expediente.
Secreto. Oral Mercantil 1 Acdo. Núm. Exp. 998/2024.
NO PUBLICADOS
Secreto. Ejecutivo Mercantil Oral Mercantil 1 Acdo. Núm. Exp. 1329/2025 Expediente.
Secreto. Providencias Precautorias Mercantil 1 Acdo. Núm. Exp. 38/2026 Expediente.
AUDIENCIA
Ema Electro Movilidad Asociación Asociación Civil vs. Solarever Ev S.A. de C.V. Acta Minima Aud. de Juic. Oral Civil. 1 Audiencia. Núm. Exp. 1099/2025 Expediente.
SENTENCIA DEFINITIVA DEL 29 DE ENERO DEL 2026
Ema Electro Movilidad Asociación Asociación Civil vs. Solarever Ev S.A. de C.V. Oral Civil Sent. Def. 1 Núm. Exp. 1099/2025 Expediente

LA SECRETARIA DE ACUERDOS
LIC. NITZA RODRÍGUEZ HIGUERA

TRIGÉSIMO PRIMERO DE LO CIVIL DE PROCESO ORAL

SECRETARÍA "A"
ACUERDOS DEL 29 DE ENERO DEL 2026

Banco Monex, S.A., Institución de Banca Múltiple, Monex Grupo Financiero vs. Grupo Radio Frecuencia y Propagación, S. de R. L. M. I. y Otros. Ejecutivo Mercantil Oral Oralidad Mercantil 1 Acdo. en Expedientillo. Núm. Exp. 992/2021.
Banco Santander México S.A., Institución de Banca Múltiple Grupo Financiero Santander México vs. Robles Capilla Arturo. Ejecutivo Mercantil Oral Oralidad Mercantil 1 Acdo. Núm. Exp. 89/2025.
Imobiliairia Rafael S.A. de C.V. vs. Martínez Hernández Gerardo. Otros Oralidad Mercantil 1 Acdo. Núm. Exp. 41/2026.
Náder Chedraui Alejandro vs. Servicios Comerciales Amazon México S de R.L. de C.V. Otros Oralidad Mercantil 1 Acdo. en Amparo. Núm. Exp. 672/2024 Amparo Indirecto Promov. por Dem.
Nr Finance México S.A. de C.V. vs. Suastez Sampedro María de Los Ángeles. Ejecutivo Mercantil 1 Acdo. Núm. Exp. 865/2024.
Secreto. Ejecutivo Mercantil 2 Acdos. Núm. Exp. 1345/2025.
Secreto. Otros Oralidad Mercantil 1 Acdo. Núm. Exp. 21/2026.
NO PUBLICADOS
BBVA México, Sociedad Anónima, Institución de Banca Múltiple, Grupo Financiero BBVA México vs. Vásquez Terán Lenni Carolina. Otros Oralidad Mercantil 1 Acdo. Núm. Exp. 1330/2025.
F2 Services, S. C., Actuando en Representación de Banco Actinver, S.A., Institución de Banca Múltiple, Grupo Financiero Actinver, como Fiduciario en el Fideicomiso 1401 Denominado Fideicomiso Fibra Uno vs. Notimex. Agencia de Noticias del Estado Mexicano. Jurisdiccción Voluntaria Oral Mercantil 1 Acdo. Núm. Exp. 14/2026.
Iossif Behar Iako su Sucesión vs. Ridgell Salas Elisa. Otros Oralidad Civil Auto No Publicado. 1 Acdo. Núm. Exp. 265/2025.

EL SECRETARIO DE ACUERDOS
LIC. GERARDO MANCERA JUÁREZ

SECRETARÍA "B"
ACUERDOS DEL 29 DE ENERO DEL 2026

Altaltium Real Estate Solutions S.A. de C.V. y Ahumada Rojas Francisco Felipe vs. BBVA Bancomer Sa Institución de Banca Múltiple Grupo Financiero BBVA Bancomer. Jurisdiccción Voluntaria Oral Mercantil 1 Acdo. Núm. Exp. 860/2025.
BBVA México Sociedad Anónima Institución de Banca Múltiple Grupo Financiero BBVA México vs. Morales Vázquez Estefania. Otros Oralidad Mercantil 1 Acdo. Núm. Exp. 35/2026.

SOLO CONSULTA
SOLO CONSULTA
SOLO CONSULTA

Benítez Nochebuena Nadia Maribel. Ejecutivo Mercantil 1 Acdo. en Amparo. Núm. Exp. 33/2026 Amparo Sin Antecedentes.
Ckd Activos 10 Sapi de C.V. vs. Star Haus S.A. de C.V. y Mena Abascal Alejandro y Hendrix Villaseñor William. Providencias Precautorias Oral Mercantil 1 Acdo. Núm. Exp. 165/2024.
Ckd Activos 10 Sapi de C.V. vs. Star Haus S.A. de C.V. y Mena Abascal Alejandro y Hendrix Villaseñor William. Providencias Precautorias Oral Mercantil 1 Acdo. en Amparo. Núm. Exp. 165/2024 46/2024.
Ckd Activos 10, S.A. P. I. de C.V. vs. Star Haus, S.A. de C.V. y Mena Abascal Alejandro y Hendrix Villaseñor William. Otros Oralidad Mercantil 1 Acdo. Núm. Exp. 596/2024.
Lease For You S.A. de C.V. vs. Emot Ingeniería S.A. de C.V. y Operadora de Hospitales del Mayab Sapi de C.V. Otros Oralidad Mercantil 1 Acdo. en Otros. Núm. Exp. 693/2022 Tomo II.
Nacional Financiera Sociedad Nacional de Crédito Institución de Banca de Desarrollo como Fiduciaria del Fideicomiso Denominado Fondo para el Desarrollo Social de la Ciudad de México vs. Ballesteros Muñoz Ángel Martín y Ballesteros Jasso Martín. Otros Oralidad Mercantil 1 Acdo. Núm. Exp. 1169/2025.
Secreto. Ejecutivo Mercantil 1 Acdo. Núm. Exp. 1178/2025.
Secreto. Ejecutivo Mercantil 1 Acdo. Núm. Exp. 25/2026.
Secreto. Ejecutivo Mercantil Caducidad. 1 Acdo. Núm. Exp. 727/2024.
Secreto. Ejecutivo Mercantil 1 Acdo. Núm. Exp. 797/2025.
Secreto. Providencias Precautorias Oral Mercantil 1 Acdo. Núm. Exp. 80/2026.
Secreto. Ejecutivo Mercantil 1 Acdo. Núm. Exp. 82/2026.
Secreto. Ejecutivo Mercantil Oral Oralidad Mercantil 1 Acdo. Núm. Exp. 887/2024.
Secreto. Medios Preparatorios Mercantil 1 Acdo. Núm. Exp. 977/2024.
Victorina Martínez Franco vs. Alfredo Esquivel Cruz y Luz Acuña Rosas. Oral Civil 1 Acdo. Núm. Exp. 526/2020.

LA SECRETARIA DE ACUERDOS
LIC. GABRIELA ALEJANDRA DOMÍNGUEZ GARCÍA

SECRETARÍA "C"
ACUERDOS DEL 29 DE ENERO DEL 2026

Autofinanciamiento México S.A. de C.V. vs. Guevara Domínguez Miriam y Guízar Reyes Sussy. Otros Oralidad Mercantil 1 Acdo. Núm. Exp. 53/2026.
Dremanco e Ing S de R.L. de C.V. vs. Cm V Arquitectura S.A. de C.V. Otros Oralidad Mercantil 1 Acdo. Núm. Exp. 40/2025.
Flores Arriazola Leopoldo Gerardo vs. Seguros Banamex Sociedad Anónima de Capital Variable Integrante del Grupo Financiero Banamex y Banco Nacional de México Sociedad Anónima Integrante del Grupo Financiero Banamex. Otros Oralidad Mercantil 1 Acdo. Núm. Exp. 325/2025.
García Santos Scarlet Cristina vs. Qualitas Compañía de Seguros S.A. de C.V. Oral Civil 1 Acdo. Núm. Exp. 403/2022.
González García Juana Carmen vs. Acosta Romo Joaquín y C Director del Registro Público de la Propiedad y del Comercio de la Ciudad de México. Otros Oralidad Civil 1 Acdo. Núm. Exp. 63/2026.
González Martínez Alma Lucía vs. Farmacia París S.A. de C.V. Otros Oralidad Mercantil 1 Acdo. Núm. Exp. 784/2022.
HSBC México Sa Institución de Banca Múltiple Grupo Financiero HSBC vs. Grupo más Copias S.A. de C.V. y Delgado Salgado Adolfo. Otros Oralidad Mercantil 1 Acdo. en Amparo. Núm. Exp. 791/2024 584/25-1.
Llaceba S.C. vs. Fuentes Muñiz Ramón y Desarrolladores Inmobiliarios Ramrob S.A. de C.V. Otros Oralidad Civil 1 Acdo. Núm. Exp. 809/2024.
Parrales Gallardo José Manuel vs. González González Ana Gabriela y González Hernández Virginia. Ejecutivo Mercantil 1 Acdo. Núm. Exp. 1020/2025.
Reyes López Leonila vs. Banco Azteca Sa Institución de Banca Múltiple. Otros Oralidad Mercantil 1 Acdo. Núm. Exp. 503/2024.
Secreto. Ejecutivo Mercantil 1 Acdo. Núm. Exp. 1077/2025.
Secreto. Ejecutivo Mercantil 1 Acdo. Núm. Exp. 1183/2025.
Secreto. Ejecutivo Mercantil 1 Acdo. Núm. Exp. 241/2025.
Secreto. Ejecutivo Mercantil 1 Acdo. en Incidente. Núm. Exp. 241/2025 Providencias Precautorias.
Secreto. Ejecutivo Mercantil 1 Acdo. Núm. Exp. 3/2026.
Secreto. Ejecutivo Mercantil 1 Acdo. Núm. Exp. 79/2026.
Secreto. Ejecutivo Mercantil Requerimiento. 1 Acdo. Núm. Exp. 83/2026.
NO PUBLICADO
Comercializadora de Licores del Llano S.A. de C.V. vs. Grupo Empresarial Luseb S de R.L. de C.V. Otros Oralidad Mercantil 1 Acdo. no Publ. del 27-01-2026. 2 Acdos. Núm. Exp. 428/2025.
AUDIENCIA NO PUBLICADA
Comercializadora de Licores del Llano S.A. de C.V. vs. Grupo Empresarial Luseb S de R.L. de C.V. 1 Acdo. no Publ. del 27-01-2026 Otros Oralidad Mercantil. 1 Audiencia. Núm. Exp. 428/2025.

LA SECRETARIA DE ACUERDOS
LIC. GABRIELA ALEJANDRA DOMÍNGUEZ GARCÍA

TRIGÉSIMO SEGUNDO DE LO CIVIL DE PROCESO ORAL

SECRETARÍA "A"
ACUERDOS DEL 29 DE ENERO DEL 2026

Banca Mifel, Sociedad Anónima, Institución de Banca Múltiple, Grupo Financiero Mifel como Fiduciario del Fideicomiso Número 1574/2012 vs. Popup Design, S. de R. L. de C.V. (Conocida Comercialmente como Gaia). Oral Mercantil 1 Acdo. Núm. Exp. 385/2025.
Banco Autofin México S a Institución de Banca Múltiple vs. Monroy Torres Itzel. Oral Mercantil 1 Acdo. Núm. Exp. 99/2026.
Bárcenas Fernández Martha Herlinda vs. Obispo Zamorano Daniel y Cortés Aguilar Ignacio. Oral Civil 1 Acdo. Núm. Exp. 1025/2025.
Bio Pappel S.A. de C.V. vs. Pro Mdf Sapi de C.V. Oral Mercantil 1 Acdo. Núm. Exp. 1221/2025.
Ca Soluciones Financieras, S.A. de C.V. vs. Tional, S.A. de C.V. y Reynoso Muñoz Edgar Tomás y Martínez de Castro Gudiño Katia Paola. Oral Mercantil 1 Acdo. Núm. Exp. 1003/2025.
Futamura México S.A. de C.V. vs. Lampipack S.A. Oral Mercantil 1 Acdo. Núm. Exp. 1201/2025.
Hernández Moreno José vs. Álvarez Ortiz Francisco. Ejecutivo Mercantil 1 Acdo. Núm. Exp. 635/2025.
Inmuebles Ardoma S.A. de C.V. y Banco Azteca Sa Institución de Banca Múltiple vs. Consticorp Sapi de C.V. y Cabi Servicios Sapi de C.V. y Bundeva Controladora Sapi de C.V. y Grupo Gicsa Sab de C.V. Oral Mercantil 1 Acdo. en Otros. Núm. Exp. 233/2023 Tomo II.
Lázaro Ángeles Rosa Belem vs. Cué González Víctor José y Mendoza Benavides Eduardo Antonio. Oral Civil 1 Acdo. Núm. Exp. 1341/2025.
Martínez & Gutiérrez Abogados, S. C vs. Quiroz Aguilar Claudia Lorena. Oral Civil 1 Acdo. Núm. Exp. 45/2025.
Montelongo Castro Angello Alberto vs. Echale Mejoramiento S.A. de C.V. Sfc y Comisión Nacional de Vivienda. Oral Civil 1 Acdo. Núm. Exp. 37/2023 Tomo II.
Secreto. Ejecutivo Mercantil 1 Acdo. Núm. Exp. 101/2026.
Secreto. Ejecutivo Mercantil 1 Acdo. Núm. Exp. 103/2026.
Secreto. Ejecutivo Mercantil 1 Acdo. Núm. Exp. 1063/2025.
Secreto. Ejecutivo Mercantil 1 Acdo. Núm. Exp. 1235/2025.
Secreto. Providencias Precautorias Mercantil 1 Acdo. en Expedientillo_ Expediente_No_Conocido. Núm. Exp. 271/2021 Providencias Precautorias.
Secreto. Providencias Precautorias Mercantil 1 Acdo. Núm. Exp. 331/2024.
Secreto. Providencias Precautorias Mercantil 1 Acdo. Núm. Exp. 363/2024.
Secreto. Ejecutivo Mercantil 1 Acdo. Núm. Exp. 37/2026.
Secreto. Ejecutivo Mercantil 1 Acdo. Núm. Exp. 763/2025.
Secreto. Ejecutivo Mercantil 1 Acdo. Núm. Exp. 831/2024.
Secreto. Ejecutivo Mercantil 1 Acdo. Núm. Exp. 873/2025.
Secreto. Ejecutivo Mercantil Oral Mercantil 1 Acdo. Núm. Exp. 893/2025.
Secreto. Ejecutivo Mercantil Oral Mercantil 1 Acdo. Núm. Exp. 909/2024.
Secreto. Ejecutivo Mercantil 1 Acdo. Núm. Exp. 93/2025.
Secreto. Ejecutivo Mercantil Oral Mercantil 1 Acdo. Núm. Exp. 959/2024.
Secreto. Ejecutivo Mercantil 1 Acdo. Núm. Exp. 97/2026.

LA SECRETARIA DE ACUERDOS
LIC. TABATA GUADALUPE GÓMEZ LÓPEZ

SECRETARÍA "B"
ACUERDOS DEL 29 DE ENERO DEL 2026

Ca Soluciones Financieras, S.A. de C.V. vs. Tional, S.A. de C.V. y Reynoso Muñoz Edgar Tomás y Martínez de Castro Gudiño Katia Paola. Oral Mercantil 1 Acdo. Núm. Exp. 1002/2025.

SOLO CONSULTA
SOLO CONSULTA
SOLO CONSULTA

Carrillo Aguilera Ernesto vs. Andrade Muñoz Susana Guadalupe y Medel Andrade José Antonio. Ejecutivo Mercantil Oral Mercantil 1 Acdo. Núm. Exp. 330/2024.
Comercializadora Lux, S.A. de C.V. vs. Delgado David Manuel Valencia. Ejecutivo Mercantil Oral Mercantil 1 Acdo. Núm. Exp. 818/2024.
El Surtidor de Observatorio S.A. de C.V. vs. Compañía Constructora e Inmobiliaria Kaltec S.A. de C.V. Oral Mercantil 1 Acdo. Núm. Exp. 1008/2024.
Elvira Sanz Silvia vs. Liez Jiménez Sonia Margarita. Oral Civil 1 Acdo. Núm. Exp. 102/2026.
Financiera Nacional de Desarrollo Agropecuario, Rural, Forestal y Pesquero, Organismo Descentralizado de la Administración Pública Federal vs. Romero Castañeda Hipólito y Gómez Estrada Juana. Ejecutivo Mercantil Oral Mercantil 1 Acdo. Núm. Exp. 442/2024.
Ibarra García Juan Manuel vs. Ksmv Capital Sapi de C.V. Ejecutivo Mercantil Oral Mercantil 1 Acdo. en Amparo. Núm. Exp. 356/2025 Promov. por Ksmv Capital Sapi de C.V.
Nacional Royal Gas, S.A. de C.V. vs. Funeral Company Oml, S.A. de C.V. y Funerala Operations México, S.A. de C.V. Oral Mercantil 1 Acdo. Núm. Exp. 100/2026.
O. Frut S.A. de C.V. vs. Méndez Alcántara Eloy. Ejecutivo Mercantil Oral Mercantil 1 Acdo. Núm. Exp. 992/2025.
Oris Watch México S.A. de C.V. vs. Miranda García Ángel y Grupo Angyal Comunicaciones S.A. de C.V. Otros Oralidad Mercantil 1 Acdo. Núm. Exp. 516/2023.
Pantoja Núñez Emilia vs. Pantoja Guzmán Ofelio. Oral Civil 1 Acdo. Núm. Exp. 1124/2025.
Secreto. Ejecutivo Mercantil 1 Acdo. Núm. Exp. 12/2026.
Secreto. Ejecutivo Mercantil 1 Acdo. Núm. Exp. 18/2026.
Secreto. Ejecutivo Mercantil 1 Acdo. Núm. Exp. 770/2024.
Secreto. Ejecutivo Mercantil 1 Acdo. Núm. Exp. 778/2025.
Secreto. Ejecutivo Mercantil 1 Acdo. Núm. Exp. 872/2025.
Secreto. Ejecutivo Mercantil 1 Acdo. Núm. Exp. 884/2025.
Secreto. Ejecutivo Mercantil Oral Mercantil 1 Acdo. Núm. Exp. 230/2025.
Secreto. Ejecutivo Mercantil Oral Mercantil 1 Acdo. Núm. Exp. 284/2025.
Secreto. Ejecutivo Mercantil Oral Mercantil 1 Acdo. Núm. Exp. 544/2021.
Secreto. Ejecutivo Mercantil Oral Mercantil 1 Acdo. Núm. Exp. 98/2026.
Secreto. Providencias Precautorias Mercantil 1 Acdo. en Expedientillo_Expediente_No_Conocido. Núm. Exp. 758/2024 Providencias Precautorias.
Secreto. Providencias Precautorias Mercantil 1 Acdo. Núm. Exp. 1134/2025.
Secreto. Providencias Precautorias Mercantil 1 Acdo. Núm. Exp. 22/2026.
Secreto. Providencias Precautorias Mercantil 1 Acdo. Núm. Exp. 544/2021 Cuarto Inc. de Providencias Precautorias.
Secreto. Providencias Precautorias Mercantil 1 Acdo. Núm. Exp. 866/2025.
Secreto. Providencias Precautorias Mercantil 1 Acdo. Núm. Exp. 920/2025.
Toribio Abogados S.C. vs. Banco Nacional de México Sa Integrante del Grupo Financiero Banamex. Oral Mercantil 1 Acdo. Núm. Exp. 114/2024.

SENTENCIA INTERLOCUTORIA

Engune Core Sa D Cv vs. B Drive It S.A. de C.V. Oral Mercantil Sent. Interl. 1 Núm. Exp. 1168/2025

EL SECRETARIO DE ACUERDOS
LIC. BERNARDO SAÚL CORTES ROSAS

SECRETARÍA "C"
SIN PUBLICACIÓN

TRIGÉSIMO TERCERO DE LO CIVIL DE PROCESO ORAL

SECRETARÍA "A"
ACUERDOS DEL 29 DE ENERO DEL 2026

Acosta Ramírez Francisco Rafael vs. Caja de Previsión de la Policía del Distrito Federl hoy Denominado Caja de Previsión de la Policía Preventiva de la Ciudad de México. Oral Civil Sicor. 1 Acdo. Núm. Exp. 1172/2025.
Adidas de México S.A. de C.V. vs. Two Feet Undr S.A. de C.V. Oral Mercantil Desahoga Vista. 1 Acdo. Núm. Exp. 51/2025.
Alcaraz Martínez Berenice vs. Banco Azteca Sa Institución de Banca Múltiple. Oral Mercantil Deberá. 1 Acdo. Núm. Exp. 172/2024.
Bmw Financial Services de México S.A. de C.V. Sofom Enr vs. Córdova Bustos Rosa Esther. Ejecutivo Mercantil Oral Mercantil Debera. 2 Acdos. Núm. Exp. 221/2025.
Cibanco Sociedad Anónima Institución de Banca Múltiple Actuando en su Carácter de Fiduciaria en el Fideicomiso F 00399 vs. Monroy Hernández Guadalupe. Oral Mercantil Prevención. 1 Acdo. Núm. Exp. 83/2026.
Financiera Sustentable de México S.A. de C.V. Sfp vs. Wimob Sociedad de Responsabilidad Limitada de Capital Variable y También Conocido como Wimob S de R.L. de C.V. Oral Mercantil Exhibe Edictos. 1 Acdo. Núm. Exp. 317/2024.
García Ortiz Raymundo Antonio vs. Global Transformation S.A. de C.V. Oral Mercantil Turno. 1 Acdo. Núm. Exp. 685/2025.
Gonzáles Maass Martha Adriana. Providencias Precautorias Mercantil por Enterado. 1 Acdo. en Amparo. Núm. Exp. 2412/2023 Amparo Incierto 2412/2023-II.
Is Neurocolvert S.A. de C.V. vs. Promotora de Hospitales y Servicios Integrales Sapi de C.V. Oral Mercantil Vista. 1 Acdo. Núm. Exp. 1202/2025.
J J G Bernimont Gregory vs. Grupo Antham Consultores e Intermediación Inmobiliaria Sas de C.V. Oral Civil Emplazamiento. 1 Acdo. Núm. Exp. 1322/2025.
Jm Internacional S.A. de C.V. vs. Cortés Torres César. Oral Mercantil 1 Acdo. Núm. Exp. 347/2025.
Juárez Ruíz Arturo vs. Qualitas Compañía de Seguros S.A. de C.V. Oral Mercantil Aud. Incidental. 1 Acdo. en Incidente. Núm. Exp. 575/2021 Incidente.
Obracci vs. Dymsa. Oral Mercantil Emplazamiento. 1 Acdo. Núm. Exp. 1288/2025.
Ocampo Gómez Judith vs. Ingenieros Civiles Asociados S.A. de C.V. Oral Mercantil Emplazamiento. 1 Acdo. Núm. Exp. 125/2021.
Planeación y Enlace Empresarial S.A. P. I. de C.V. vs. Fabricante y Comercializadora Beta, S.A. de C.V. y Grupo Petroquímico Beta, S.A. de C.V. y Lars Richard Christianson Viesca y Toresa, S.A. de C.V. y Tegasa, S.A. de C.V. y Rubio Freidberg Luis y Maupome Carvantes Olivia y Bracho González Carlos y Luque García Leonardo Fernando y Zertuche Ortuño Alberto Ríos. Oral Mercantil Cedula y Razon Actuarial. 1 Acdo. en Amparo. Núm. Exp. 335/2025 Amparo Directo Promov. por Grupo Petroquímico Beta S.A. de C.V.
Planeación y Enlace Empresarial S.A. P. I. de C.V. vs. Fabricante y Comercializadora Beta, S.A. de C.V. y Grupo Petroquímico Beta, S.A. de C.V. y Lars Richard Christianson Viesca y Toresa, S.A. de C.V. y Tegasa, S.A. de C.V. y Rubio Freidberg Luis y Maupome Carvantes Olivia y Bracho González Carlos y Luque García Leonardo Fernando y Zertuche Ortuño Alberto Ríos. Oral Mercantil Cedula y Razon Actuarial. 1 Acdo. en Amparo. Núm. Exp. 335/2025 Amparo Directo Promov. por Leonardo Fernando Luque García.
Planeación y Enlace Empresarial S.A. P. I. de C.V. vs. Fabricante y Comercializadora Beta, S.A. de C.V. y Grupo Petroquímico Beta, S.A. de C.V. y Lars Richard Christianson Viesca y Toresa, S.A. de C.V. y Tegasa, S.A. de C.V. y Rubio Freidberg Luis y Maupome Carvantes Olivia y Bracho González Carlos y Luque García Leonardo Fernando y Zertuche Ortuño Alberto Ríos. Oral Mercantil Cedula y Razon Actuarial. 2 Acdos. en Amparo. Núm. Exp. 335/2025 Amparo Directo Promov. por Toresa S.A. de C.V.
Planeación y Enlace Empresarial S.A. P. I. de C.V. vs. Fabricante y Comercializadora Beta, S.A. de C.V. y Grupo Petroquímico Beta, S.A. de C.V. y Lars Richard Christianson Viesca y Toresa, S.A. de C.V. y Tegasa, S.A. de C.V. y Rubio Freidberg Luis y Maupome Carvantes Olivia y Bracho González Carlos y Luque García Leonardo Fernando y Zertuche Ortuño Alberto Ríos. Oral Mercantil Cedula y Razon Actuarial. 1 Acdo. en Amparo. Núm. Exp. 335/2025 Amparo Directo Promov. por Diversos Codemandados.
Qualitas Compañía de Seguros, S.A. de C.V. vs. Grupo Nacional Provincial, S.A. B. Oral Mercantil Emplazamiento. 1 Acdo. Núm. Exp. 591/2025.
Rangel Briseño Lilia Georgina vs. Metlife México S.A. Oral Mercantil Emplazamiento. 1 Acdo. Núm. Exp. 1025/2025.
Secreto. Oral Mercantil Requerimiento. 1 Acdo. Núm. Exp. 105/2026.
Secreto. Ejecutivo Mercantil Oral Mercantil Requerimiento. 1 Acdo. Núm. Exp. 107/2026.
Secreto. Providencias Precautorias Mercantil Ratificar. 1 Acdo. Núm. Exp. 22/2026.

SOLO CONSULTA
SOLO CONSULTA
SOLO CONSULTA

Secreto. Ejecutivo Mercantil Oral Mercantil Admisorio. 1 Acdo. Núm. Exp. 37/2026.
Secreto. Ejecutivo Mercantil Debera. 3 Acdos. Núm. Exp. 494/2025.
Secreto. Ejecutivo Mercantil Oral Mercantil 1 Acdo. Núm. Exp. 601/2023.
Secreto. Oral Mercantil Admisorio. 1 Acdo. Núm. Exp. 79/2026.
Solís Arvizu Claudia Marsella. Ord. Mercantil por Enterado. 1 Acdo. en Amparo. Núm. Exp. 983/2023 Amparo Incierto Iii-983/2023.
AUDIENCIAS
Inmobiliaria San Feliu S Ade Cv vs. Krebs Vázquez María Luisa. Acta de Aud. Prelim. Oral Mercantil. 1 Audiencia. Núm. Exp. 1107/2025.
Vázquez Torres Mayra Celeste y Torres Ortis Inocencia vs. Jiménez Guerrero María del Socorro y Sánchez Ledesma José Roberto. Acta de Aud. Prelim. Oral Civil. 1 Audiencia. Núm. Exp. 1141/2025.

SENTENCIA DEFINITIVA DEL 29 DE ENERO DEL 2026

Inmobiliaria San Feliu S Ade Cv vs. Krebs Vázquez María Luisa. Oral Mercantil Sent. Def. 1 Núm. Exp. 1107/2025

EL SECRETARIO DE ACUERDOS
LIC. JONATHAN RAYA PALACIOS

SECRETARÍA "B"
ACUERDOS DEL 29 DE ENERO DEL 2026

Arbalest S de R.L. de C.V. y Mevis Consulting S de R.L. de C.V. vs. Escuela Ameyalli S.C. y Proyectos Axomiatla S.A. de C.V. y Campomanes Eguiarte Olga Patricia y López Bárcena Joaquín José y Salazar Hernández María del Carmen. Oral Mercantil Cit. y Razon Actuarial. 5 Acdos. en Amparo. Núm. Exp. 564/2025 Amparo Directo Promov. por Los Actores.
Banca Afirme Sa Institución de Banca Múltiple Afirme Grupo Financiero vs. Nittomex S.A. de C.V. y Kupersmit Sclar Mauricio y Stavchansky Sefchovich Jéssica. Oral Mercantil Ine. 4 Acdos. Núm. Exp. 596/2025.
Bautista Muñiz Daniela vs. Promotora Aura Capital S.C. y Aguayo Barrera Enrique y Aguayo de Alba Enrique. Ejecutivo Mercantil Oral Mercantil Nuevo Domicilio. 1 Acdo. Núm. Exp. 79/2024 Tomo Dos.
Gómez Dieter Karina vs. Regigold S.A. de C.V. Sofom Enr y Trans Unión de México Sa Sic y Circulo de Crédito S.A. de C.V. Sic. Oral Mercantil Turno. 1 Acdo. Núm. Exp. 1039/2024.
Gómez Ventura María de Lourdes vs. Alvarado Betanzo Noé Roberto y Alvarado Betanzo José Alejandro. Oral Mercantil 1 Acdo. Num. Exp. 984/2025.
Laguna Héctor vs. Aguilar Laguna Ángel. Oral Civil Turno. 1 Acdo. en Expedientillo. Núm. Exp. 1010/2021.
Litografica Ingramex, S.A. de C.V. Ejecutivo Mercantil Oral Mercantil Turno. 1 Acdo. en Expedientillo. Núm. Exp. 379/2021 Expedientillo.
Papelería Lozano Hermanos S.A. de C.V. vs. Maic Graph Solutions S.A. de C.V. y Martínez Martín Fausto José. Oral Mercantil Autoriza. 1 Acdo. Núm. Exp. 919/2025.
Secreto. Ejecutivo Mercantil Oral Mercantil Requerimiento. 1 Acdo. Núm. Exp. 104/2026.
Secreto. Ejecutivo Mercantil Oral Mercantil Requerimiento. 1 Acdo. Núm. Exp. 106/2026.
Secreto. Oral Mercantil Admite. 1 Acdo. Núm. Exp. 59/2026.
Secreto. Providencias Precautorias Mercantil Aclara. 1 Acdo. en Incidente. Núm. Exp. 626/2025 Providencias Precautorias.
Secreto. Providencias Precautorias Mercantil Exhorto. Ampliación. 1 Acdo. Núm. Exp. 929/2025.
Snf Floerger de México S.A. de C.V. vs. Nova Chem S.A. de C.V. Providencias Precautorias Mercantil Dada Nueva Cuenta Susp. Provisional. 1 Acdo. Núm. Exp. 358/2025.
Snf Floerger de México S.A. de C.V. vs. Nova Chem S.A. de C.V. Providencias Precautorias Mercantil Informe Previo. 2 Acdos. en Amparo. Núm. Exp. 358/2025 Amparo Indirecto 1590/2025.
AUDIENCIA
Moreno Luis vs. Correa Guzmán Adolfo. Oral Civil. 1 Audiencia. Núm. Exp. 244/2025.

SENTENCIA DEFINITIVA DEL 29 DE ENERO DEL 2026

Banco Nacional de México Sa Integrante del Grupo Financiero Banamex vs. Triumph Motorcycles de México Sapi de C.V. y Grupo Bmc S.A. de C.V. y Benjamín M del Campo S.A. de C.V. y Martín del Campo Steta Juan Pablo. Oral Mercantil Sent. Cump. 1 Núm. Exp. 376/2024

LA SECRETARIA DE ACUERDOS
LIC. BRENDA MARTÍNEZ RIOS

SECRETARÍA "C"
ACUERDOS DEL 29 DE ENERO DEL 2026

Colín Paniagua Omar Gabriel vs. Serrano del Valle Roberto Ismael y Serrano Ochoa José Gustavo. Providencias Precautorias Mercantil Estese. 1 Acdo. Núm. Exp. 1212/2025.
Fmc Technologies de México S.A. de C.V. vs. Marinsa de México S.A. de C.V. y Maren Marine Energy Sapi de C.V. y Cemza S.A. de C.V. Ejecutivo Mercantil Sent. Interlocutoria. 1 Acdo. Núm. Exp. 1032/2025.
HSBC México Sa Institución de Banca Múltiple Grupo Financiero HSBC vs. Guantes Vargas S.A. de C.V. y Gvargas Comercializadora S.A. de C.V. y Vargas Legaspi Juan y Vargas Pérez Carreño Abraham y Vargas Pérez Carreño Christopher y Pérez Carreño Delgadillo Martha. Providencias Precautorias Mercantil Gira Oficio. 1 Acdo. Núm. Exp. 824/2024.
Secreto. Ejecutivo Mercantil Devolución de Exhorto. 1 Acdo. Núm. Exp. 1000/2025.
Secreto. Ejecutivo Mercantil Desistimiento. 1 Acdo. Núm. Exp. 1022/2024.
Secreto. Ejecutivo Mercantil Desistimiento. 1 Acdo. Núm. Exp. 1031/2025.
Secreto. Ejecutivo Mercantil Devolución de Exhorto. 1 Acdo. Núm. Exp. 108/2025.
Secreto. Ejecutivo Mercantil Prevención. 1 Acdo. Núm. Exp. 110/2026.
Secreto. Ejecutivo Mercantil Devolución de Exhorto. 1 Acdo. Núm. Exp. 1101/2025.
Secreto. Ejecutivo Mercantil Desistimiento. 1 Acdo. Núm. Exp. 1109/2025.
Secreto. Ejecutivo Mercantil Prevención. 1 Acdo. Núm. Exp. 112/2026.
Secreto. Ejecutivo Mercantil Exhibe Billete. 1 Acdo. Núm. Exp. 1245/2025.
Secreto. Ejecutivo Mercantil Estese. 2 Acdos. Núm. Exp. 1265/2025.
Secreto. Ejecutivo Mercantil Desecha. 1 Acdo. Núm. Exp. 17/2026.
Secreto. Ejecutivo Mercantil Desistimiento. 1 Acdo. Núm. Exp. 263/2025.
Secreto. Ejecutivo Mercantil Desistimiento. 1 Acdo. Núm. Exp. 270/2025.
Secreto. Ejecutivo Mercantil Autorización. 1 Acdo. Núm. Exp. 404/2025.
Secreto. Ejecutivo Mercantil Devolución de Exhorto. 1 Acdo. Núm. Exp. 621/2024.
Secreto. Ejecutivo Mercantil Prorroga. 1 Acdo. Núm. Exp. 65/2026.
Secreto. Ejecutivo Mercantil Desistimiento. 1 Acdo. Núm. Exp. 777/2025.
Secreto. Ejecutivo Mercantil Desistimiento. 1 Acdo. Núm. Exp. 780/2024.
Secreto. Providencias Precautorias Oral Mercantil Prevención. 1 Acdo. Núm. Exp. 84/2026.
Secreto. Ejecutivo Mercantil Informe Telmex. 2 Acdos. Núm. Exp. 843/2025.
Secreto. Ejecutivo Mercantil Desistimiento. 1 Acdo. Núm. Exp. 885/2025.
Secreto. Ejecutivo Mercantil Desecha. 1 Acdo. Núm. Exp. 91/2026.
Secreto. Ejecutivo Mercantil Devolución de Exhorto. 1 Acdo. Núm. Exp. 951/2025.
Téllez Dorado Griselda vs. López Juárez Óscar. Ejecutivo Mercantil Admite Pruebas. 1 Acdo. Núm. Exp. 426/2025.

LA SECRETARIA DE ACUERDOS
LIC. VIOLETA RIVERA SANTILLÁN

TRIGÉSIMO CUARTO DE LO CIVIL DE PROCESO ORAL

SECRETARÍA "A"
ACUERDOS DEL 29 DE ENERO DEL 2026

Amx Contenido S.A. de C.V. vs. Media Deportes México S de R.L. de C.V. Oral Mercantil 1 Acdo. en Amparo. Núm. Exp. 689/2025 Amparo Directo Quejoso: Media Deportes México, S. de R. L. de C.V.
Banco Mercantil del Norte Sa Institución de Banca Múltiple Grupo Financiero Banorte vs. Prosurtido S.A. de C.V. Oral Mercantil 1 Acdo. Núm. Exp. 365/2024.
Bautista Hernández Fernando vs. Banco Mercantil del Norte Sa Institución de Banca Múltiple Grupo Financiero Banorte. Otros Oralidad Mercantil 1 Acdo. Núm. Exp. 121/2024.

SOLO CONSULTA
SOLO CONSULTA
SOLO CONSULTA

Benítez Nochebuena Nadia Maribel. Otros Oralidad Mercantil 1 Acdo. en Amparo_Buscador. Núm. Exp. 33/2026 Amparo Indirecto 33/2026-III Quejosa: Benítez Nochebuena Nadia Maribel.
Caja de Previsión de la Policía Preventiva de la Ciudad de México vs. Flores Aceves Osvaldo Ulises. Oral Civil 1 Acdo. Núm. Exp. 39/2026.
Cf Tech S.A. de C.V. vs. Men Oro S de R.L. de C.V. Otros Oralidad Mercantil 2 Acdos. Núm. Exp. 169/2024.
Cf Tech, S.A. de C.V. vs. Integradora de Servicios Punch, S.A. de C.V. Oral Mercantil 2 Acdos. Núm. Exp. 1003/2025.
Geg Controladora Sapi de C.V. y Desarrollo en Educación Especialazada S.A. de C.V. y Promotora Guebac Sapi de C.V. vs. Acedo Valenzuela Carlos y Banderas Rebling María Elsa su Sucesión y Estévez Banderas Elsa María y Estévez Banderas María Elena. Oral Civil 1 Acdo. Núm. Exp. 877/2024.
Guerrero Ruíz Alejandro vs. Mig Investment Sapi de C.V. Oral Mercantil 1 Acdo. en Expedientillo. Núm. Exp. 95/2025 Expedientillo.
López Vázquez Guadalupe vs. Contreras Automotriz de Coyoacan S.A. de C.V. Oral Civil 2 Acdos. Núm. Exp. 415/2024.
Maalouf Shaadi Pedro vs. Grupo Gayosso S.A. de C.V. Oral Mercantil 1 Acdo. en Cuaderno_Amparo_Act. Núm. Exp. 805/2024 Amparo Directo Quejoso: Maalouf Shaadi Pedro.
Márquez Colín Raquel vs. Fernández Quiroz Julio César. Juris. Voluntaria Civil 1 Acdo. Núm. Exp. 1323/2025.
Montiel García Iliana Ivette vs. Cabello Reyes José Mario. Oral Mercantil 1 Acdo. Núm. Exp. 35/2026.
Multimovil S.A. de C.V. vs. Transportes Higienicos y Desechables S.A. de C.V. Oral Mercantil 1 Acdo. Núm. Exp. 803/2025.
Oseguera Cervantes Goldschmied y Peregrina S.C. vs. García Aragón Luis Alberto. Oral Civil 1 Acdo. Núm. Exp. 505/2025.
Promotora Inmobiliaria Xoltoc S.A. de C.V. vs. Chong García Soria Gustavo Francisco. Oral Mercantil 1 Acdo. Núm. Exp. 119/2025.
Rosado Trejo Gabriel Martín vs. Meza Candela Rosendo y Lima Hernández José su Sucesión. Oral Civil 1 Acdo. Núm. Exp. 41/2026.
Sandoval Skirrow Ricardo Manuel vs. Dagdug Kalife O. Miguel Nahim Dagdug Kalife Nahim. Ejecutivo Mercantil Oral Mercantil 1 Acdo. Núm. Exp. 227/2022 Tomo 2.
Secreto. Oral Civil 1 Acdo. Núm. Exp. 103/2026.
Secreto. Ejecutivo Mercantil Oral Oralidad Mercantil 1 Acdo. Núm. Exp. 115/2024.
Secreto. Providencias Precautorias Mercantil 1 Acdo. Núm. Exp. 1361/2025.
Secreto. Oral Mercantil 1 Acdo. Núm. Exp. 365/2024.
Secreto. Providencias Precautorias Mercantil 1 Acdo. Núm. Exp. 453/2025.
Secreto. Ejecutivo Mercantil Oral Mercantil 2 Acdos. Núm. Exp. 479/2020.
Secreto. Ejecutivo Mercantil Oral Mercantil 1 Acdo. Núm. Exp. 687/2025.
Secreto. Providencias Precautorias Mercantil 1 Acdo. Núm. Exp. 767/2025.
Secreto. Providencias Precautorias Mercantil 1 Acdo. Núm. Exp. 797/2022.
Secreto. Oral Mercantil 1 Acdo. Núm. Exp. 91/2026.
Secreto. Oral Mercantil 1 Acdo. Núm. Exp. 93/2026.
Secreto. Oral Civil 1 Acdo. Núm. Exp. 99/2026.
Secreto. Ejecutivo Mercantil Oral Mercantil 1 Acdo. Núm. Exp. 997/2025.
NO PUBLICADO
Secreto. Providencias Precautorias Mercantil Acuerdo. 1 Acdo. Núm. Exp. 1337/2025.

LA SECRETARIA DE ACUERDOS
LIC. CYNTHIA NAVARRO RUBALCAVA

SECRETARÍA "B"
ACUERDOS DEL 29 DE ENERO DEL 2026

Alvarado Hernández Jaime Alejandro vs. Tarjetas Banamex S.A. de C.V. Sofom Er Integrante del Grupo Financiero Banamex. Oral Mercantil 1 Acdo. Núm. Exp. 952/2024.
Balbuena Viadas María del Pilar vs. Cantón Hernández Francisco vs. Gutiérrez Mora Gabriela. Ejecutivo Mercantil Oral Mercantil 1 Acdo. en Tercería. Núm. Exp. 604/2021 Terc. 2.
BBVA México Sociedad Anónima, Institución de Banca Múltiple, Grupo Financiero BBVA México vs. Hernández Castillo Fernando. Oral Mercantil 1 Acdo. Núm. Exp. 1364/2025.
Brlife Sapi de C.V. vs. Desarrolladora Roagmex S.A. de C.V. Oral Mercantil 1 Acdo. Núm. Exp. 70/2026.
Carrillo Ferreira Emmanuel vs. Romero Nava Nicolás Guadalupe y Romero Tirado Edwin Eduardo. Ejecutivo Mercantil Oral Oralidad Mercantil 1 Acdo. Núm. Exp. 768/2025.
Castilleja Hernández Elia Zabdi vs. Marín Uribe Brandon Iván. Oral Civil 1 Acdo. Núm. Exp. 1368/2025.
Castro de Jesús María Isabel vs. Banco Azteca Sa Institución de Banca Múltiple. Otros Oralidad Mercantil 1 Acdo. Núm. Exp. 186/2023.
Cira García Mirna Ivon vs. Mapfre México Sa vs. Servicios Operativos Per, S.A. de C.V. Oral Mercantil 1 Acdo. Núm. Exp. 600/2023.
De Félix Estupiñan Macario. Juris. Voluntaria Oral Civil 1 Acdo. Núm. Exp. 326/2023.
Dintec Consulting S.A. de C.V. vs. Pesorama Consulting Services S.A. de C.V. Oral Mercantil 1 Acdo. en Expedientillo. Núm. Exp. 58/2025 Expedientillo.
Edificaciones Nick S.A. de C.V. vs. Corporation Leds Technologies Ipt Srl de C.V. Oral Mercantil 2 Acdos. Núm. Exp. 404/2022 Tomo II.
Guerra Wong y Asociados Abogados S.C. vs. Guerra Ramírez Gabriela. Oral Civil 1 Acdo. Núm. Exp. 848/2025.
Jy Hermanos S.A. de C.V. vs. Grupo Empresarial de Comercio y Servicios Gecs S.A. de C.V. y Cuevas Delgadillo Isabel y Morales Ortega Marcelino Trinidad. Oral Mercantil 1 Acdo. en Expedientillo. Núm. Exp. 130/2024 Expedientillo.
Mr Herold Homes S. C vs. Mendoza Martínez Julia Anahid y Ávila Rojas Sheila Yarenith. Oral Mercantil 1 Acdo. Núm. Exp. 1268/2025.
Mz Consultoría Fiscal Sas de C.V. vs. Banco Santander México Sa Institución de Banca Múltiple Grupo Financiero Santander México. Otros Oralidad Mercantil 1 Acdo. Núm. Exp. 62/2024.
Operadora Falcón Sapi de C.V. Sofom Enr vs. Lara Muñoz Jesús Alberto. Ejecutivo Mercantil Oral Mercantil 1 Acdo. Núm. Exp. 250/2025.
Santos García Riho vs. Mapfre México S.A. Oral Mercantil 1 Acdo. Núm. Exp. 56/2026.
Secreto. Ejecutivo Mercantil 1 Acdo. Núm. Exp. 642/2024.
Secreto. Ejecutivo Mercantil 1 Acdo. Núm. Exp. 8/2026.
Secreto. Ejecutivo Mercantil 1 Acdo. Núm. Exp. 956/2024.
Secreto. Ejecutivo Mercantil 1 Acdo. Núm. Exp. 986/2024.
Secreto. Ejecutivo Mercantil Oral Mercantil 1 Acdo. Núm. Exp. 1326/2025.
Secreto. Ejecutivo Mercantil Oral Mercantil 1 Acdo. Núm. Exp. 1348/2025.
Secreto. Ejecutivo Mercantil Oral Oralidad Mercantil 1 Acdo. Núm. Exp. 204/2025.
Secreto. Ejecutivo Mercantil Oral Oralidad Mercantil 1 Acdo. Núm. Exp. 768/2025.
Secreto. Oral Mercantil 1 Acdo. Núm. Exp. 62/2026.
Secreto. Oral Mercantil 1 Acdo. Núm. Exp. 72/2026.
Secreto. Oral Mercantil 1 Acdo. Núm. Exp. 92/2026.
Secreto. Providencias Precautorias Mercantil 1 Acdo. en Incidente. Núm. Exp. 1298/2025 Inc. de Providencia Precautoria.
Sector Agrícola de Producción el Limón S. P. R. de R. L. Oral Mercantil 1 Acdo. en Amparo_Buscador. Núm. Exp. 402/2025 Amparo Indirecto 402/2026 Quejoso: Sector Agrícola.
MAL PUBLICADO
Edificaciones Nick S.A. de C.V. vs. Corporation Leds Technologies Ipt Srl de C.V. Oral Mercantil 1 Acdo. Núm. Exp. 404/2022 Tomo II.

LA SECRETARIA DE ACUERDOS
LIC. CLAUDIA CORTÉS ROSAS

SECRETARÍA "C"
SIN PUBLICACIÓN

TRIGÉSIMO QUINTO DE LO CIVIL DE PROCESO ORAL

SECRETARÍA "A"
ACUERDOS DEL 29 DE ENERO DEL 2026

Administradora Fome 2 S de R.L. de C.V. vs. Valdez Pérez Jaime Hugo. Oral Mercantil Exhorto. 1 Acdo. Núm. Exp. 1037/2025.
Ayesa México, Sociedad Anónima de Capital Variable vs. Construcciones y Edificaciones Universo, Sociedad Anonina de Capital Variable. Juris. Voluntaria Civil Ced Notificada. 1 Acdo. Núm. Exp. 673/2025.
Banco Regional Sa Ibm Banregio Grupo Financiero Hey Banco vs. Martínez Hernández Jesús. Ejecutivo Mercantil Oral Mercantil Rat. Desis. 1 Acdo. Núm. Exp. 443/2025.

SOLO CONSULTA
SOLO CONSULTA
SOLO CONSULTA

Banco Santander México, Sociedad Anónima, Institución de Banca Múltiple, Grupo Financiero Santander México vs. Palafox Rodulfo Laura. Ejecutivo Mercantil Exhibe Minuta. 3 Acdos. Núm. Exp. 839/2024.

Cerón Meza Blanca Flor vs. Mapfre México S.A. Oral Mercantil Vista. 1 Acdo. Núm. Exp. 333/2024.

De la Torre Medrano Jorge vs. Zepeda Quintero Jéssica Mariel. Ejecutivo Mercantil Exh. Sin Diligenciar. 1 Acdo. Núm. Exp. 1167/2025.

Espinosa Rodríguez Tulio vs. Productos y Servicios Faello Sapi de C.V. y Casas Plascencia Isaura. Oral Mercantil Vista Oficio. 1 Acdo. Núm. Exp. 263/2024.

Espir González Lorena vs. Seguros Banorte S.A. de C.V. Grupo Financiero Banorte. Oral Mercantil Certi. 1 Acdo. Núm. Exp. 827/2025.

García Casadesus Rosa vs. González González Edgar y Rodríguez Rodríguez Teresa. Oral Mercantil Exh. Tras. 1 Acdo. Núm. Exp. 767/2025.

García Rodríguez Esperanza vs. Banco Santander (México) S.A., Institución de Banca Múltiple, Grupo Financiero Santander México. Oral Mercantil Expedientillo. 1 Acdo. Núm. Exp. 41/2024.

Graftech México S.A. de C.V. vs. Iapses S.A. de C.V. y Sistemas Contraincendio del Pacifico S.A. de C.V. Oral Mercantil 1 Acdo. Núm. Exp. 135/2025.

Gs I más S.A. Promotora de Inversión de C.V. vs. Roa Jasso Artemio y Pérez Báez Yesenia y Pérez Flores Moisés y Báez Pérez Ma. Cruz. Ejecutivo Mercantil Oral Mercantil 2 Acdos. Núm. Exp. 877/2021.

Guzmán Ramírez Enrique vs. Banco Nacional de México Sa Integrante del Grupo Financiero Banamex. Oral Mercantil Admite Recurso de Queja. 1 Acdo. en Otros. Núm. Exp. 515/2024 Cuad. de Recurso de Queja.

Hitachi Energy México S.A. de C.V. vs. Baja Tensión de Occidente S.A. de C.V. Oral Mercantil Susp. Amparo. 1 Acdo. en Amparo. Núm. Exp. 511/2025 Amparo Concurso18861/2025-III 10/Nov/2025.

Javilu Transportes, Sociedad de Responsabilidad Limitada de Capital Variable y García Salazar Jefferson Adán vs. Salgado Nájera Jefrey y Vargas Hoyos Luis. Oral Mercantil Admisión Demanda. 1 Acdo. Núm. Exp. 1323/2025.

Lean App S.A. de C.V. vs. Industrias Tecnos S.A. de C.V. Oral Mercantil Ratifique. 1 Acdo. Núm. Exp. 799/2025.

Lease For You S.A. de C.V. vs. Centro Médico Jgl S.A. de C.V. y Lujan Irastorza Jesús Estuardo. Providencias Precautorias Mercantil Vista Oficio. 1 Acdo. en Expedientillo. Núm. Exp. 177/2024 Expedientillo.

Liquitech, S.A. P. I. de C.V. vs. Rodríguez Galicia Christian Donovan. Providencias Precautorias Mercantil Exhibe Minuta de Demanda. 1 Acdo. Núm. Exp. 1081/2025.

Meza Hernández Marcial vs. Azul Concretos y Premezclados, S.A. de C.V. Oral Mercantil Se Ordena Dar Cump. a la Ejecutoria de Amparo. 1 Acdo. en Amparo. Núm. Exp. 35/2022 Amparo Indirecto.

Nr Finance México S.A. de C.V. vs. Gómez Mata Samuel Antonio. Ejecutivo Mercantil 1 Acdo. en Otros. Núm. Exp. 387/2025 Inc. de Providencias Precautorias.

Sánchez Martínez Jesús vs. Romero González Erick y Miranda Colín Karina. Oral Civil Cedula Sin Notificar. 2 Acdos. Núm. Exp. 437/2025.

Secreto. Ejecutivo Mercantil Caducidad. 1 Acdo. Núm. Exp. 1005/2024.

Secreto. Ejecutivo Mercantil Exh. Otra Vez. 1 Acdo. Núm. Exp. 1167/2025.

Secreto. Ejecutivo Mercantil Prevención (Demanda Virtual). 1 Acdo. Núm. Exp. 85/2026.

Smurfit Carton y Papel de México S.A. de C.V. vs. Asociación Bygga Kalakalan S.A. de C.V. y Arteaga Escudero Anghely. Ejecutivo Mercantil Oral Mercantil 1 Acdo. Núm. Exp. 791/2024.

Unifin Financiera, S.A. B. de C.V. vs. Transportes Unidos Castañeda, S.A. P. I. de C.V. y Castañeda Bañuelos José de Jesús y Castañeda Guerra Sergio. Oral Mercantil Req. 1 Acdo. en Seccion_De_Ejecución. Núm. Exp. 849/2021 Secc. de Ejecución.

Velsimex S.A. de C.V. vs. Castillo Hernández Nahum y Quevedo Cabrera Jesús Alberto y Castillo López Ana Luisa. Ejecutivo Mercantil Elab. Exh. 1 Acdo. Núm. Exp. 759/2025.

NO PUBLICADOS

Baños Ramos Hugo Adrián vs. The American British Condray Medical Center Institución de Asistencia Privada. Oral Mercantil Vista Con Fac. 1 Acdo. Núm. Exp. 677/2023 Incompetencia.

HSBC México, S. A, Institución de Banca Múltiple, Grupo Financiero HSBC vs. Díaz Pérez Mauro Isaac. Providencias Precautorias Mercantil Rat. Desist. 1 Acdo. Núm. Exp. 775/2025.

AUDIENCIA

Mancera Arellano Alec vs. Espíritu Suárez Esperanza Carlota y Castillo Espíritu Carlos Arturo. Aud. Dif. por Platicas Oral Mercantil. 1 Audiencia. Núm. Exp. 1007/2025.

SENTENCIA INTERLOCUTORIA

Meza Hernández Marcial vs. Azul Concretos y Premezclados, S.A. de C.V. Oral Mercantil Sent. Interl. 1 Sent. Inter. en Incidente. Núm. Exp. 35/2022 Inc. de Ejecc. de Sentencia

SENTENCIA DEFINITIVA DEL 29 DE ENERO DEL 2026

Espir González Lorena vs. Seguros Banorte S.A. de C.V. Grupo Financiero Banorte. Oral Mercantil Sent. Def. 1 Núm. Exp. 827/2025

LA SECRETARIA DE ACUERDOS
LIC. CAROLINA GUERRERO CUAMATZI

SECRETARÍA "B"
ACUERDOS DEL 29 DE ENERO DEL 2026

Amador Valdez Juan Enrique vs. Alurgia, S de R.L. de C.V. y Arellano González Xóchitl y Arellano González Nayeli y Arellano González Miguel y González Ramírez Virginia. Oral Mercantil Sicor. 2 Acdos. Núm. Exp. 572/2025.

Amador Valdez Juan Enrique vs. Alurgia, S de R.L. de C.V. y Arellano González Xóchitl y Arellano González Nayeli y Arellano González Miguel y González Ramírez Virginia. Providencias Precautorias Mercantil Sicor. 4 Acdos. en Incidente. Núm. Exp. 572/2025 Providencia Precautoria.

Banca Mifel Sa Institución de Banca Múltiple Grupo Financiero Mifel vs. Indeplo S de R.L. de C.V. y Torres Campogarrido Enrique y Sotomayor Romano Karla y Vázquez Muñoz Ramón y Campo Garrido Galindo Ana María Marcela. Ejecutivo Mercantil Se Ordena Exhorto. 1 Acdo. Núm. Exp. 1256/2025.

Emprevi, S.A. P. I. de C.V. vs. Gyg Derivados y Comestibles, S.A. de C.V. y Varela García Raúl y Cobos Vela Pedro y Zarza Pineda Jorge Alfonso y Varela García Daniel Alejandro. Oral Mercantil Oficio Issste. 6 Acdos. Núm. Exp. 564/2025.

Gm Financial de México S.A. de C.V. Sofom Er vs. Jesús Eduardo. Oral Mercantil Contestación Demanda. 1 Acdo. Núm. Exp. 1070/2025.

Hilos y Estambres Italia Sociedad de Responsabilidad Limitada Microindustrial vs. Said Cecin Omar Antonio. Ejecutivo Mercantil Oral Mercantil Desechamiento. 1 Acdo. Núm. Exp. 1322/2025.

Jaimes Peña Bernice Elizabeth vs. Axa Seguros S.A. de C.V. Oral Mercantil Exhorto. 1 Acdo. Núm. Exp. 962/2025.

Jiménez Aguirre Martha su Sucesión vs. Aceves Amézcua Jesús. Oral Civil 2 Acdos. en Cuaderno_Amparo_Dem. Núm. Exp. 748/2024 Amparo Indirecto Jesús Aceves 3/Dic/25 D. C. 1485/2025-III.

Jordán Carranza Martín Alberto vs. Banco Azteca S.A. I. B. M. Oral Mercantil Cheque. 1 Acdo. Núm. Exp. 632/2024.

Martínez Cerón Javier vs. Montiel Flores Clara Angélica. Oral Civil Oficio Fiscalia. 1 Acdo. en Expedientillo. Núm. Exp. 802/2022 Expedientillo.

Reyes Hernández Pedro Rafael y Reyes Hernández Rufino Inocencio vs. Mendoza de Caballero Graciela. Oral Civil Turno Cedula de Notificación. 1 Acdo. Núm. Exp. 1298/2025.

Secreto. Ejecutivo Mercantil Se Reconoce Personalidad de Endosataria. 1 Acdo. Núm. Exp. 1122/2025.

Secreto. Ejecutivo Mercantil Prevención (Demanda Virtual). 1 Acdo. Núm. Exp. 88/2026.

AUDIENCIA

Promotora Reside S.A. de C.V. y Constructora Las Californias S.A. de C.V. vs. Bukowski Barbershop S de R.L. de C.V. y Peña Reyes Javier. Acta Minima Oral Mercantil. 1 Audiencia. Núm. Exp. 310/2025.

LA SECRETARIA DE ACUERDOS
LIC. LETICIA ARIADNA ROMERO DÁVILA

SECRETARÍA "C"
SIN PUBLICACIÓN

TRIGÉSIMO SEXTO DE LO CIVIL DE PROCESO ORAL

SECRETARÍA "A"
ACUERDOS DEL 29 DE ENERO DEL 2026

397 Cap S.A. de C.V. Sofom Enr vs. Carneceria la Alianza S.A. de C.V. y Figueroa Mancilla Jorge Arturo. Ejecutivo Mercantil Oral Mercantil Acdo. Recepción Electrónica C. 1 Acdo. en Incidente. Núm. Exp. 703/2025 Providencia Precautoria.

SOLO CONSULTA
SOLO CONSULTA
SOLO CONSULTA

Agfa de México, S.A. de C.V. vs. Grafiper Esa. de C.V. y Pérez López José Luis. Ejecutivo Mercantil Oral Mercantil Aud. de Remate. 2 Acdos. en Otros. Núm. Exp. 141/2020 Tomo II.

Arano Sosa Marco Antonio vs. Strategic Capital Agency Sapi de C.V. Juris. Voluntaria Civil 1 Acdo. Núm. Exp. 357/2024.

Autofinanciamiento México S.A. de C.V. vs. Castellanos Torres Laura Matilde y Torres Ledezma Guadalupe Sonia. Oral Mercantil 1 Acdo. Núm. Exp. 1291/2025.

Autofinanciamiento México S.A. de C.V. vs. Juárez Álvarez Rubisel y Álvarez Moreno Sensitiva. Oral Mercantil Admisorio. 1 Acdo. Núm. Exp. 85/2026.

Banco Ve por más Sa Institución de Banca Múltiple Grupo Financiero Ve por más vs. Productora Bananera del Sureste Spr de R.L. y Comercializadora Anamor S.A. de C.V. y Moreno Martínez Francisco Javier y Cruz Cobos María Teresa. Oral Mercantil Informe Previo. 2 Acdos. en Amparo. Núm. Exp. 243/2022 Amparo 38/2026 Promov. por Francisco Moreno M. 28-01-2026.

Banco Ve por más Sa Institución de Banca Múltiple Grupo Financiero Ve por más vs. Productora Bananera del Sureste Spr de R.L. y Comercializadora Anamor S.A. de C.V. y Moreno Martínez Francisco Javier y Cruz Cobos María Teresa. Oral Mercantil Dada Cuenta Susp. Provisional. 1 Acdo. Núm. Exp. 243/2022 Tomo II.

Bp Estaciones y Servicios Energeticos S.A. de C.V. vs. Gasolinera la Once S.A. de C.V. y Berkley International Fianzas S.A. de C.V. Oral Mercantil Recurso de Revisión. 1 Acdo. en Amparo. Núm. Exp. 441/2022 Amparo Directo Gasolinera la Once, S.A. de C.V. 351/2025.

Bravo Laborie Carlos Alberto vs. Saavedra Hernández Roxana Elizabeth. Ejecutivo Mercantil Acdo. Recepción Electrónica C. 1 Acdo. en Incidente. Núm. Exp. 1253/2025 Providencia Precautoria.

Denova Téllez Jesús Geovanni vs. Hydra Consultores S.A. de C.V. y Trans Unión de México Sa Sociedad de Información Crediticia y Circulo de Crédito S.A. de C.V. Sociedad de Información Crediticia. Oral Mercantil 2 Acdos. Núm. Exp. 1159/2025.

Distribuidora Galiaz S.A. de C.V. vs. Flores Olvera Daniela. Oral Mercantil 1 Acdo. Núm. Exp. 693/2023.

Franco Gutiérrez Rogelio y Peñaloza Canela Leticia vs. Sánchez López Laura Samantha. Oral Civil 1 Acdo. Núm. Exp. 649/2022.

Guauxochitl Cruz Erendira vs. González Santos Luis Ángel y González Felipe. Oral Civil 1 Acdo. Núm. Exp. 53/2023 Tomo II.

Kptl México Bank, Sociedad Anónima, Institución de Banca Múltiple, Kapital México Grupo Financiero. Oral Mercantil Acdo. Recepción Electrónica C. 1 Acdo. en Incidente. Núm. Exp. 1243/2025 Providencia Precautoria.

Mandujano Gaytán Julio César vs. Chavira Mares Anayanzin Andrea y Chavira Mares Andrés. Ejecutivo Mercantil 1 Acdo. Núm. Exp. 653/2024.

Pacheco Rivera Gloria vs. Orozpe Chávez Fermín Ceferino. Ejecutivo Mercantil Oral Mercantil 1 Acdo. Núm. Exp. 415/2025.

Secreto. Ejecutivo Mercantil Requerimiento de Exhibición de Documentos. 1 Acdo. Núm. Exp. 103/2026.

Secreto. Ejecutivo Mercantil Requerimiento de Exhibición de Documentos. 1 Acdo. Núm. Exp. 107/2026.

Secreto. Ejecutivo Mercantil Se Ordena Remitir Al Archivo Judicial para Destrucción. 2 Acdos. Núm. Exp. 1183/2025.

Secreto. Ejecutivo Mercantil Inc. de Providencia Precautoria. 1 Acdo. en Incidente. Núm. Exp. 1349/2025 Providencia Precautoria.

Secreto. Ejecutivo Mercantil 1 Acdo. Núm. Exp. 219/2025.

Secreto. Ejecutivo Mercantil 1 Acdo. Núm. Exp. 27/2026.

Secreto. Ejecutivo Mercantil Inc. de Providencia Precautoria. 1 Acdo. en Incidente. Núm. Exp. 27/2026 Providencia Precautoria.

Secreto. Providencias Precautorias Mercantil 1 Acdo. Núm. Exp. 529/2025.

Secreto. Providencias Precautorias Mercantil 1 Acdo. Núm. Exp. 595/2023.

Secreto. Ejecutivo Mercantil 1 Acdo. Núm. Exp. 641/2025.

Secreto. Ejecutivo Mercantil 1 Acdo. Núm. Exp. 65/2026.

Secreto. Oral Mercantil 1 Acdo. en Incidente. Núm. Exp. 789/2024 Providencia Precautoria.

Secreto. Ejecutivo Mercantil Oral Mercantil Admisorio. 1 Acdo. Núm. Exp. 91/2026.

Secreto. Ejecutivo Mercantil Oral Mercantil Prevención. 1 Acdo. Núm. Exp. 93/2026.

Vandelier Csn S.A. de C.V. Sofom Enr vs. Comercializadora Fundidora y Transformadora de México S.A. de C.V. y Cadavieco Alarcón Sofía Patricia y Cisneros Reyes Guadalupe y Cea Douglas Erick. Providencias Precautorias Oral Mercantil 2 Acdos. Núm. Exp. 773/2025.

Vera Redondo Gustavo vs. Banco Santander México Sa Institución de Banca Múltiple Grupo Financiero Santander México. Oral Mercantil 1 Acdo. Núm. Exp. 867/2025.

Verax Commodities, S. de R. L. de C.V. vs. Abaco Commodity's, S.A. de C.V. y Gómez Mendizábal Ricardo. Oral Mercantil 1 Acdo. Núm. Exp. 673/2025.

Zenteno Cordero Rosalina vs. Grupo Antham Consultores e Intermediación Inmobiliaria S.A. de C.V. Oral Civil Acta Min. de Aud. Prelim. C. 1 Acdo. Núm. Exp. 945/2025.

Zúñiga Canalizo Leticia Eugenia. Oral Mercantil Requerimiento de Exhibición de Documentos. 1 Acdo. Núm. Exp. 109/2026.

SENTENCIAS INTERLOCUTORIAS

Sistema Único de Autofinanciamiento S.A. de C.V. vs. Lerma Arana Roberto Jhonatan. Ejecutivo Mercantil Sent. Inter. Rec. Rev. 1 Sent. Inter. en Incidente. Núm. Exp. 751/2024 Providencia Precautoria

Sistema Único de Autofinanciamiento, S.A. de C.V. vs. Velázquez Velázquez José. Ejecutivo Mercantil Sent. Inter. Rec. Rev. 1 Sent. Inter. en Incidente. Núm. Exp. 1281/2025 Providencia Precautoria

SENTENCIA DEFINITIVA DEL 29 DE ENERO DEL 2026

Rodríguez Bringas Gabriel vs. Monte Mitla S.A. de C.V. Sofom Enr. Ejecutivo Mercantil Sent. Def. 1 Núm. Exp. 969/2025

LA SECRETARIA DE ACUERDOS
LIC. GABRIELA PADILLA RAMÍREZ

SECRETARÍA "B"
ACUERDOS DEL 29 DE ENERO DEL 2026

Altamira Cabello Christopher y Altamira Mora Santiago vs. Mora Gracia Ángel. Oral Civil 1 Acdo. Núm. Exp. 1314/2025.

Axtel Sab de C.V. vs. Coltomoney S.A. de C.V. Providencias Precautorias Mercantil 1 Acdo. Núm. Exp. 1232/2025.

Banco Nacional de México, S.A. Integrante del Grupo Financiero Banamex vs. Cordero Robles Evelyn Lizbeth. Ejecutivo Mercantil 1 Acdo. Núm. Exp. 204/2025.

Banco Santander México, S.A. Institución de Banca Múltiple, Grupo Fin. Ejecutivo Mercantil Expedientillo. 1 Acdo. en Expedientillo_Expediente_No_Conocido. Núm. Exp. 76/2026 Expedientillo.

Banco Santander México Sa Institución de Banca Múltiple Grupo Financiero Santander México vs. Ingeniería Térmica Construcciones y Acabados S.A. de C.V. y Soto Cruces Ernesto. Ejecutivo Mercantil Oral Mercantil Turno. 1 Acdo. Núm. Exp. 324/2025.

Banco Santander México, S.A., Institución de Banca Múltiple, Grupo Financiero Santander México (Como Sociedad Fusionante de Santander Consumo, S.A. de C.V., Sociedad Financiera de Objeto Múltiple, Entidad Regulada, Grupo Financiero Santander México) vs. Díaz Ramírez Érika. Ejecutivo Mercantil Acdo. Recepción Electrónica C. 1 Acdo. en Incidente. Núm. Exp. 1322/2025 Providencias Precautorias.

Banco Santander México, S.A., Institución de Banca Múltiple, Grupo Financiero Santander México vs. Consultoría Byot en Negocios y Tecnologías, Sociedad de Responsabilidad Limitada de Capital Variable y Serralde Palacios Óscar Gustavo. Oral Mercantil Vista. 1 Acdo. Núm. Exp. 750/2025.

Banco Santander México, S.A., Institución de Banca Múltiple, Grupo Financiero Santander México vs. Escobar Martínez Ricardo. Ejecutivo Mercantil Acdo. Recepción Electrónica C. 1 Acdo. en Incidente. Núm. Exp. 1176/2025 Inc. Providencia Precautoria.

Borbolla Vázquez Laura Berenice vs. Service Trends S.A. de C.V. Oral Mercantil Aclara. 1 Acdo. Núm. Exp. 80/2026.

Carapia Perea Jorge y Trejo Pérez Rocío vs. Briones Olvera Jorge. Ejecutivo Mercantil Recepción de Oficios C. 1 Acdo. Núm. Exp. 938/2024.

Contreras Ramos Arturo vs. García Gauadalupe y Contreras García Cristina y Contreras García Ricardo. Oral Civil 1 Acdo. Núm. Exp. 954/2025.

Daimler Financial Services México, S. de R. L. de C.V. vs. Mendieta Moreno Jennifer Denise. Ejecutivo Mercantil 1 Acdo. Núm. Exp. 942/2024.

Equipos Prehospitalarios y Rescate de México Sociedad Anónima de Capital Variable vs. Comercializadora Irufa Sociedad Anónima de Capital Variable. Oral Mercantil 1 Acdo. Núm. Exp. 58/2026.

Gm Financial de México S.A. de C.V. Sociedad Financiera de Objeto Múltiple Entidad Regulada vs. Ramírez Ángeles José Antonio. Ejecutivo Mercantil 1 Acdo. Núm. Exp. 992/2024.

González Castañeda Saúl Santiago vs. Almeida Varela de Gómez Brígida Olga y Gómez Rosales Enrique. Ejecutivo Mercantil Disposición Oficio C. 1 Acdo. Núm. Exp. 1194/2025.

SOLO CONSULTA
SOLO CONSULTA
SOLO CONSULTA

H Díaz Núñez Ángel vs. Únicorn Series Xyb Sapi de C.V. y Monturiol Hernández Roberto y Pavón Bernal Juan Carlos. Oral Mercantil Acdo. Recepción Electrónica C. 1 Acdo. en Incidente. Núm. Exp. 1186/2025 Providencias Precautorias.

HSBC México, Sociedad Anónima Institución de Banca Múltiple, Grupo Financiero HSBC vs. Neo Diseños S.A. de C.V. y Mejía Andrade José Miguel. Providencias Precautorias Oral Mercantil Acdo. Recepción Electrónica C. 1 Acdo. Núm. Exp. 36/2026.

Martínez Velázquez Rubén. Juris. Voluntaria Civil 1 Acdo. Núm. Exp. 1028/2025.

Ogando Herranz Amalia vs. Marcelo Castillo Francisco Javier. Oral Civil Requerimiento de Exhibición de Documentos. 1 Acdo. Núm. Exp. 118/2026.

Operadora Falcón Sapi de C.V. Sofom Enr vs. Pérez Flores José Manuel. Ejecutivo Mercantil Turno. 1 Acdo. en Incidente. Núm. Exp. 1148/2025 Providencias Precautorias.

Ortega Méndez Leticia Guadalupe vs. González Mejía Jaime Felipe. Ejecutivo Mercantil Cuad. de Amparo. 1 Acdo. en Amparo. Núm. Exp. 342/2025.

Pérez Trejo Rocío vs. Briones Olvera Jorge. Ejecutivo Mercantil Recepción de Oficios C. 1 Acdo. Núm. Exp. 964/2024.

Piminico S.A. de C.V. vs. Televisión Internacional S.A. de C.V. Oral Mercantil Cont. Dem. 1 Acdo. Núm. Exp. 1258/2025.

Rivera Ayala Ronaldo vs. Qualitas Compañía de Seguros S.A. de C.V. Oral Mercantil Cuad. de Amparo. 1 Acdo. en Cuaderno_Amparo_Dem. Núm. Exp. 748/2023.

Robles Martínez Rolando Demian Guillermo vs. Frías López Jorge Alberto y López Morín Leticia Antelma. Ejecutivo Mercantil Oral Oralidad Mercantil Vista. 1 Acdo. Núm. Exp. 626/2024.

Rodríguez Uribe Juan Carlos vs. Pérez Muñoz Óscar Enrique. Ejecutivo Mercantil Aclara. 1 Acdo. Núm. Exp. 634/2025.

Sánchez Barrientos Roberto Antonio vs. Juárez Moreno Lilia Blanca. Oral Civil Se Acuerda Razon C. 1 Acdo. Núm. Exp. 918/2025.

Sánchez y Béjar Ignacio vs. Gda Inmobiliaria y Real González Carlos. Providencias Precautorias Mercantil Razon de Oficio. 1 Acdo. Núm. Exp. 364/2025.

Secreto. Ejecutivo Mercantil 1 Acdo. Núm. Exp. 110/2026.

Secreto. Ejecutivo Mercantil Oral Mercantil Requerimiento de Exhibición de Documentos. 1 Acdo. Núm. Exp. 112/2026.

Secreto. Ejecutivo Mercantil Vista. 1 Acdo. Núm. Exp. 840/2025.

Sistema Único de Autofinanciamiento S.A. de C.V. vs. Hernández Niño Alexandra. Ejecutivo Mercantil Razon Exh. 1 Acdo. Núm. Exp. 6/2026.

Sistema Único de Autofinanciamiento, S.A. de C.V. vs. Pérez Ruíz Juan Antonio. Ejecutivo Mercantil Cita Sent. Inter. 1 Acdo. en Incidente. Núm. Exp. 234/2025 Providencias Precautorias.

Suabca, S.A. También Conocida como Super Abastecedora de Carne, S.A. vs. López Flores José Manuel. Ejecutivo Mercantil Oral Oralidad Mercantil 1 Acdo. Núm. Exp. 432/2024.

Toyota Financial Services México S.A. de C.V. vs. Muñoz García Daniel. Ejecutivo Mercantil Acdo. Recepción Electrónica C. 1 Acdo. Núm. Exp. 958/2025.

Uribe Barroso Luz de Lourdes. Oral Mercantil Admisorio. 1 Acdo. Núm. Exp. 70/2026.

Vergara Hernández Francisco Rogelio vs. Sánchez Godínez Miguel Ángel. Oral Mercantil Cuad. de Amparo. 1 Acdo. en Amparo. Núm. Exp. 1174/2025 Amparo Indirecto Promov. por Francisco Rogelio Vergara Hernanez. 4-12-2025.

Zapata Guízar José Arturo vs. Cadiz Venture S.A. de C.V. y Banco Inmobiliario Mexicanbo Sa Institución de Banca Múltiple como Fiduciario del Fideicomiso Número 85100222. Oral Mercantil 1 Acdo. Núm. Exp. 226/2025.

LA SECRETARIA DE ACUERDOS
LIC. GABRIELA PADILLA RAMÍREZ

SECRETARÍA "C"
SIN PUBLICACIÓN

TRIGÉSIMO SÉPTIMO DE LO CIVIL DE PROCESO ORAL

SECRETARÍA "A"
ACUERDOS DEL 29 DE ENERO DEL 2026

Aguirre Aguilar José Armando vs. De Ávila Zaldívar Jesús Alejandro. Oral Civil Acuerdo. 1 Acdo. Núm. Exp. 77/2026.

Banco Santander México Sociedad Anónima, Institución de Banca Múltiple Grupo Financiero Santander México vs. Olha Pidhorna. Ejecutivo Mercantil Ced. Sin Diligenciar. 1 Acdo. Núm. Exp. 487/2024.

Banco Santander México, Sociedad Anónima, Institución de Banca Múltiple, Grupo Financiero Santander México vs. Datamentor S.A. de C.V. y Campos Sarabia Héctor Abraham. Ejecutivo Mercantil Oral Mercantil Correo Pegaso. 6 Acdos. Núm. Exp. 297/2025.

Caja de Previsión de la Policía Preventiva de la Ciudad de México vs. Vega Peñaloza Raúl Jesús. Otros Oralidad Civil Envio de Exhorto. 1 Acdo. Núm. Exp. 942/2025.

Campos Grimaldo Jennyfer vs. Peña Guerrero José Alonso. Cump. de Contrato Oralidad Civil Comparecencia Entrega de Documentos. 1 Acdo. Núm. Exp. 1228/2025.

Chumacero Capital Sapi de C.V. Sofom Enr vs. Manzanilla Menéndez Ilithya. Ejecutivo Mercantil Oral Mercantil Ced. Sin Diligenciar. 1 Acdo. Núm. Exp. 992/2025.

Digilogics, S.A. de C.V. vs. Rfid Solutions, S.A. de C.V. y José Christian Ortega Velázquez. Ejecutivo Mercantil Oral Mercantil Dada Cuenta Se Ordena Exhorto. 1 Acdo. Núm. Exp. 70/2021 Tomo II.

El Palacio de Hierro S.A. de C.V. vs. Rodríguez Ruíz Mónica Elizabeth. Oral Mercantil Acceso a Sicor. 1 Acdo. Núm. Exp. 1368/2025.

Fabricante de Broches y Avios Textiles S.A. de C.V. vs. Grupo Industrial Creysi S.A. de C.V. Otros Oralidad Mercantil Expedientillo. 1 Acdo. en Expedientillo. Núm. Exp. 731/2023.

Ford Credit de México S.A. de C.V. Sociedad Financiera de Objeto Múltiple Entidad Regulada vs. Hernández Herrero Aníbal. Ejecutivo Mercantil Oral Mercantil Se Ordena Exh. Digital. 1 Acdo. Núm. Exp. 24/2025.

Jeitani Jouad Georges vs. Vieyra Lázaro Eneas. Ejecutivo Mercantil Oral Mercantil Exh. Sin Diligenciar. 1 Acdo. Núm. Exp. 557/2025.

López y López María del Carmen y López Andrade Naara Marisol vs. López Hernández Julián y López Martínez María. Oral Civil Ced. Sin Diligenciar. 1 Acdo. Núm. Exp. 381/2021.

Lule Heredia Rafael vs. Hernández Orozco Francisco Isaac. Oral Mercantil Llegada y Radicación de Autos. 1 Acdo. Núm. Exp. 364/2025.

Martínez Tamez José Horacio Macedonio vs. Fiduciaria Banca Mifel Sa Institución de Banca Múltiple Grupo Financiero Mifel División Fiduciaria del Fideicomiso Irrevocable de Administración Número F 1966 2014. Oral Mercantil Admisorio. 1 Acdo. Núm. Exp. 1334/2025.

Nr Finance México S a de C V vs. Alonzo Cambranis Luisa Denisse. Ejecutivo Mercantil Autorización. 1 Acdo. Núm. Exp. 1022/2024.

Nr Finance México S a de C V vs. García Silva Juan Carlos. Ejecutivo Mercantil Autorización. 1 Acdo. Núm. Exp. 1048/2024.

Nr Finance México S.A. de C.V. vs. Enríquez Estrada Edgar. Ejecutivo Mercantil Comparecencia Entrega de Documentos. 1 Acdo. Núm. Exp. 948/2025.

Nr Finance México S.A. de C.V. vs. Rodríguez Martínez Adriana. Ejecutivo Mercantil Oral Mercantil Comparecencia Entrega de Documentos. 1 Acdo. Núm. Exp. 394/2025.

Ochoa Zamudio José Juan vs. Juárez Juárez Eloy. Oral Mercantil Acceso a Sicor. 1 Acdo. Núm. Exp. 64/2026.

Ramírez Juárez Ismael vs. Hernández Monsalvo Patricia. Ejecutivo Mercantil Ced. Diligenciada. 1 Acdo. Núm. Exp. 491/2024.

Secreto. Ejecutivo Mercantil Computo 90 Días. 2 Acdos. Núm. Exp. 1361/2025.

Secreto. Ejecutivo Mercantil Prevención. 1 Acdo. Núm. Exp. 84/2026.

Secreto. Ejecutivo Mercantil Prevención. 1 Acdo. Núm. Exp. 87/2026.

Secreto. Ejecutivo Mercantil Se Desecha. 1 Acdo. Núm. Exp. 12/2026.

Secreto. Ejecutivo Mercantil Se Desecha. 1 Acdo. Núm. Exp. 4/2026.

Secreto. Medios Preparatorios Mercantil Prevención. 1 Acdo. Núm. Exp. 88/2026.

Secreto. Oral Civil Se Desecha. 1 Acdo. Núm. Exp. 7/2026.

Secreto. Otros Oralidad Mercantil un Auto. 1 Acdo. Núm. Exp. 661/2023.

Studio 208, S.A. de C.V. vs. Walmart de México, S. de R. L de C.V. Oral Mercantil Comparecencia Entrega de Documentos. 1 Acdo. Núm. Exp. 738/2021 Tomo III.

Time University S.A. de C.V. y antes Publicaciones Interactivas S.A. de C.V. y Anteriormente Ediciones Culturales Internacionales S.A. de C.V. vs. Buendía Gorostieta Verónica. Ejecutivo Mercantil Ced. Sin Diligenciar. 1 Acdo. Núm. Exp. 417/2024.

LA SECRETARIA DE ACUERDOS
LIC. ARELI AVILÉS CORNEJO

SECRETARÍA "B"
SIN PUBLICACIÓN

SOLO CONSULTA
SOLO CONSULTA
SOLO CONSULTA

SECRETARÍA "C"
ACUERDOS DEL 29 DE ENERO DEL 2026

Autofinanciamiento México S.A. de C.V. vs. Bandin Martínez Sonia y Bandin Martínez Hilda y Noriega Ramos José Luis. Cump. de Contrato Oralidad Mercantil Exh. Sin Diligenciar. 1 Acdo. Núm. Exp. 729/2025.
Autofinanciamiento México S.A. de C.V. vs. Montesinos Sánchez Ramón y Godínez Hernández Lucía y También Conocida como Lucía Godínez Hernández de Marín y Marín Godínez Elba. Oral Mercantil Envio de Exhorto. 1 Acdo. Núm. Exp. 965/2025.
Benítez Nochebuena Nidia Maribel. No Definido No Definido Acuerdo. 1 Acdo. en Amparo. Núm. Exp. 33/2026 Amparo Indirecto 33/2026 -III.
Caja de Previsión de la Policía Preventiva de la Ciudad de México vs. Ramírez Rosas Alfredo Javier. Cump. de Contrato Oralidad Civil Exh. Sin Diligenciar. 1 Acdo. Núm. Exp. 1090/2025.
Caja de Previsión de la Policía Preventiva de la Ciudad de México vs. Vera Jiménez Ricardo. Cump. de Contrato Oralidad Civil Exh. Sin Diligenciar. 1 Acdo. Núm. Exp. 1146/2025.
Castro Ramírez Claudia Berenice vs. Dichafe S.A. de C.V. y Prestadora de Servicios Byrum S.A. de C.V. Otros Oralidad Mercantil Prevención. 1 Acdo. Núm. Exp. 96/2026.
Coface Seguro de Crédito México S.A. de C.V. vs. Gmvialdi S.A. de C.V. y Gitlin Dorfman Moisés. Ejecutivo Mercantil Oral Mercantil Razon Recibe Oficio y Edictos. 1 Acdo. Núm. Exp. 963/2021 Tomo II.
Farefo S.A. de C.V. Sofom Enr vs. Martínez Cornu Rafael y Fayad Salinas Frida. Ejecutivo Mercantil Oral Mercantil Exh. Sin Diligenciar. 1 Acdo. Núm. Exp. 636/2021 Tomo II.
Flores Cortés José Joaquín Guadalupe vs. Seguros Banorte S.A. de C.V., Grupo Financiero Banorte. Oral Mercantil Razon Se Da por Notificado y Consulta Documentos. 1 Acdo. Núm. Exp. 480/2021.
González Vera Jorge Antonio vs. Martínez Morales Rocío. Ejecutivo Mercantil Envio de Exhorto. 1 Acdo. Núm. Exp. 865/2025.
Hospitales H S.A. de C.V. vs. Ruíz Medina Ma del Socorro y y-o. Trejo Cruz Mariana. Cump. de Contrato Oralidad Mercantil Exh. Sin Diligenciar. 1 Acdo. Núm. Exp. 1189/2025.
Make Pro S.A. de C.V. vs. Club de Negocios Gsfa S.A. de C.V. Oral Mercantil Aclaratorio. 1 Acdo. Núm. Exp. 438/2025.
Manuel Reyes Hilario vs. Díaz Pérez Socorro y Baños Ochoa María Jazmín y C Director del Registro Público de la Propiedad y de Comercio de la Ciudad de México. Prescrip. Positiva Oralidad Civil Prevención. 1 Acdo. Núm. Exp. 93/2026.
Onus Comercial S.A. de C.V. vs. Swiber Marine México S.A. de C.V. Ejecutivo Mercantil Oral Oralidad Mercantil Ha Causado Ejecutoria. 1 Acdo. Núm. Exp. 359/2025.
Pérez Jiménez Faustino su Sucesión vs. García Báez Mariana y Mora Reyes Luis. Oral Civil Razon Consulta Documento. 1 Acdo. Núm. Exp. 40/2026.
Pérez Sanjuan Catalino vs. Reynoso Serrano Blanca Leticia. Otros Oralidad Mercantil Contestación Demanda. 1 Acdo. Núm. Exp. 1293/2025.
Polar World S.A. de C.V. vs. Construcciones Aldesem S.A. de C.V. Oral Mercantil Deberá de Estarse. 1 Acdo. Núm. Exp. 719/2021.
Quant Capital, S.A. de C.V., Sofom E. N. R vs. V. E. Limpieza, S. de R. L. de C.V. Oral Mercantil Sin Lugar. 1 Acdo. Núm. Exp. 926/2024.
Secreto. Providencias Precautorias Mercantil Baja Documental. 1 Acdo. Núm. Exp. 1060/2025.
Secreto. Ejecutivo Mercantil Oficio Dar Vista. 5 Acdos. Núm. Exp. 1126/2025.
Secreto. Ejecutivo Mercantil Exh. Sin Diligenciar. 1 Acdo. Núm. Exp. 1259/2025.
Secreto. Ejecutivo Mercantil Oficio. 1 Acdo. Núm. Exp. 36/2025.
Secreto. Ejecutivo Mercantil Deberá de Estarse. 1 Acdo. Núm. Exp. 410/2024 Expediente.
Secreto. Ejecutivo Mercantil Admisión. 1 Acdo. Núm. Exp. 45/2026.
Secreto. Ejecutivo Cuantía Menor Mercantil Exh. Sin Diligenciar. 1 Acdo. Núm. Exp. 519/2025.
Secreto. Ejecutivo Mercantil Actualizar Exhorto. 1 Acdo. Núm. Exp. 726/2025.
Secreto. Ejecutivo Mercantil Oral Oralidad Mercantil Prevención. 1 Acdo. Núm. Exp. 90/2026.
Secreto. Ejecutivo Mercantil Exh. Sin Diligenciar. 1 Acdo. Núm. Exp. 993/2024.
Streger Sa vs. Vargas Yeomans Norma Angélica y Gaitan Sánchez Ramón. Oral Civil Razon Recibe Oficio y Exhorto. 1 Acdo. Núm. Exp. 890/2024.
Vargas Flores Julián y Nazario Martínez Tomasa Susana vs. Desarrollo Sacsa Sapi de C.V. y Fideicomiso Número F 2809 de Banco Actinver Sa Ibm Grupo Financiero Actinver División Fiduciaria. Resc. de Contrato Oralidad Mercantil Se Señala Nueva Fecha de Aud. de Juicio. 1 Acdo. Núm. Exp. 596/2025.
Velasco Jiménez J Antonio vs. Pérez Mata Joel. Ejecutivo Mercantil Impresión Correo. 1 Acdo. Núm. Exp. 1003/2024.
Villamonte Navarro Roberto vs. Lc Electronics México S.A. de C.V. y Thb Tecnicenter Part Service S.A. de C.V. Resc. de Contrato Oralidad Civil Autorización. 1 Acdo. Núm. Exp. 776/2025.
NO PUBLICADO
Inter Lab Pharmacetica S.A. de C.V. vs. Fifaco S.A. de C.V. Sofom Enr. Otros Oralidad Mercantil no Publ. de su Fecha. 1 Acdo. Núm. Exp. 175/2023.

EL SECRETARIO DE ACUERDOS
LIC. NORBERTO DÍAZ ORTIZ

TRIGÉSIMO OCTAVO DE LO CIVIL DE PROCESO ORAL Y DE TUTELA DE DERECHOS HUMANOS DE LA CDMX

SECRETARÍA "A"
ACUERDOS DEL 29 DE ENERO DEL 2026

Autofinanciamiento México S.A. de C.V. vs. Rodríguez Torres Norma Angélica y Rodríguez Hernández Manuel y Torres Medina Oralia y Ortiz Hernández Víctor Daniel. Oral Mercantil Desecha Oral Mercantil. 1 Acdo. Núm. Exp. 85/2026.
Bacorve S.A. de C.V. vs. Banco Multiva Sa Institución de Banca Múltiple Grupo Financiero Multiva. Oral Mercantil Desahoga Prev-Tramite. 1 Acdo. Núm. Exp. 1363/2025.
Barroso Barroso Pablo José y Inmobiliaria Joma S.A. de C.V. vs. Garlatti Weiss Stefania María. Oral Mercantil Girar Exhorto. 1 Acdo. Núm. Exp. 511/2025.
BBVA México Sociedad Anónima Institución de Banca Múltiple Grupo Financiero BBVA México vs. Torres Juárez Edgar Israel. Oral Mercantil Desecha-Oral Mercantil. 1 Acdo. Núm. Exp. 1255/2025.
Caja de Previsión de la Policía Preventiva de la Ciudad de México vs. González Cruz Adrián. Oral Civil Devolución de Exh. Diligenciado. 2 Acdos. Núm. Exp. 1055/2025.
Corporación Nomi Fin. S.A. de C.V. Sofom Enr vs. Ecologia Mexicana Emerald Recycling S de R.L. de C.V. y Solís Morales Hugo. Providencias Precautorias Mercantil Dada Cuenta. 1 Acdo. Núm. Exp. 563/2023.
Emet Emuna S.A. de C.V. vs. Constructora el Cajon S.A. de C.V. Oral Mercantil Agregar Oficio Sre. 3 Acdos. Núm. Exp. 1105/2025.
Flores Heredia Gabriela vs. Bio Steril S.A. de C.V. y Gurria Havaux Dulce María de Lourdes. Ejecutivo Mercantil Oral Mercantil Agregar Razón Diligenciada. 2 Acdos. Núm. Exp. 317/2025.
Hergiam Centros Comerciales Publicidad S.A. de C.V. vs. Mercadeo Tres S.A. de C.V. Oral Mercantil Agregar Razón Sin Diligenciar. 1 Acdo. Núm. Exp. 3/2023.
Nr Finance México S a de C V vs. Méndez Correa José Rubén. Ejecutivo Mercantil Autorización. 1 Acdo. Núm. Exp. 1015/2024.
Ortiz Ruíz Omar vs. Mercado Lending S.A. de C.V. Oral Mercantil Admisión. 1 Acdo. Núm. Exp. 61/2026.
Pavón Álvarez Lizbeth vs. Álvarez Espejel Ana María y Hernández Becerril Bernardo. Oral Civil Razón Sin Diligenciar. 1 Acdo. Núm. Exp. 317/2023.
Pint Pharma Sapi de C.V. vs. Bone Supplier S.A. de C.V. Oral Mercantil Exhibe Minutas Selladas. 2 Acdos. Núm. Exp. 951/2025.
Secreto. Ejecutivo Mercantil Desahoga Prev-Tramite. 1 Acdo. Núm. Exp. 1/2026.
Secreto. Ejecutivo Mercantil Estese a Lo Ordenado. 1 Acdo. Núm. Exp. 1021/2025.
Secreto. Ejecutivo Mercantil Reconoce Personalidad. 1 Acdo. Núm. Exp. 1191/2025.
Secreto. Ejecutivo Mercantil Cambio Domicilio. 1 Acdo. Núm. Exp. 1261/2025.
Secreto. Ejecutivo Mercantil Agregar Razón Sin Diligenciar. 1 Acdo. Núm. Exp. 1293/2025.
Secreto. Ejecutivo Mercantil Reconoce Personalidad. 1 Acdo. Núm. Exp. 1303/2025.
Secreto. Ejecutivo Mercantil Reconoce Personalidad. 1 Acdo. Núm. Exp. 1309/2025.

SOLO CONSULTA
SOLO CONSULTA
SOLO CONSULTA

Secreto. Ejecutivo Mercantil Oral Mercantil Devolución de Exh. Diligenciado. 1 Acdo. Núm. Exp. 557/2024.
Secreto. Ejecutivo Mercantil Oral Mercantil Devolución de Exh. Diligenciado. 1 Acdo. Núm. Exp. 581/2025.
Secreto. Ejecutivo Mercantil Oral Mercantil Desahoga Req-Tramite. 1 Acdo. Núm. Exp. 7/2026.
Secreto. Ejecutivo Mercantil Aclara. 1 Acdo. Núm. Exp. 79/2026.
Secreto. Ejecutivo Mercantil Razón Sin Diligenciar. 1 Acdo. Núm. Exp. 843/2025.
Secreto. Ejecutivo Mercantil Prevención. 1 Acdo. Núm. Exp. 87/2026.
Secreto. Oral Mercantil Agregar Oficio Imss. 1 Acdo. Núm. Exp. 951/2025.
NO PUBLICADOS
BBVA México, S.A., Institución de Banca Múltiple, Grupo Financiero BBVA México vs. Galicia Cruz Anel. Oral Mercantil Desahoga Prev-Tramite. 1 Acdo. Núm. Exp. 51/2026.
Lezama de la Torre Ma Carolina vs. Osorio Romero Sergio Benito y Osorio Garduño Benito su Sucesión. Oral Civil Desahoga Prev-Tramite. 1 Acdo. Núm. Exp. 1357/2025.
Repartos Rápidos S.A. de C.V. vs. Medrano Carlos Gerardo y Carmar Logistics, Llc. Ejecutivo Mercantil Oral Mercantil Agregar Oficio Sala. 1 Acdo. Núm. Exp. 717/2023.
Ríos Urban Genaro Alejandro vs. BBVA México Sa Institución de Banca Múltiple Grupo Financiero BBVA México. Oral Mercantil Estese. 1 Acdo. Núm. Exp. 251/2025.
Secreto. Ejecutivo Mercantil Prevención. 1 Acdo. Núm. Exp. 63/2026.

LA SECRETARIA DE ACUERDOS
LIC. FÉLIX HERNÁNDEZ RAMÍREZ

SECRETARÍA "B"
ACUERDOS DEL 29 DE ENERO DEL 2026

Acero Hernández Fernando vs. Pulido Lemus Jonathan Santiago. Ejecutivo Mercantil Estese. 1 Acdo. Núm. Exp. 530/2025.
Arrendadora Brody S.A. P. I. de C.V. vs. Desiano Posadas Daniel y Sebastián Salgado María del Rosario. Oral Mercantil Autorización. 1 Acdo. Núm. Exp. 524/2025.
Autofinanciamiento México S.A. de C.V. vs. Ávila Cruz Franklin Esteban y Cruz Sandoval Ana María. Ejecutivo Mercantil Autorización. 1 Acdo. Núm. Exp. 554/2025.
Banco Azteca Sa vs. Serrano & Hr Arquitectos S.A. de C.V. Medios Preparatorios Civil Desahoga Req-Prevención. 1 Acdo. Núm. Exp. 28/2026.
Banco Ve por más Sa Institución de Banca Múltiple División Fiduciaria en el Fideicomiso de Administración Identificado como Banco Ve por más Sa Fideicomiso 445 vs. Terán Tbwa S.A. de C.V. y Cardinia Real Estate México S.A. de C.V. Oral Mercantil Dada Cuenta. 1 Acdo. Núm. Exp. 1134/2025 Bis. 2.
Bauer de Albornoz Marianne vs. Gutiérrez Amézquita Dora Cristela. Ejecutivo Mercantil Oral Mercantil Autr. Simple. 1 Acdo. Núm. Exp. 866/2021 Bis. 2 Il.
BBVA México Sa Institución de Banca Múltiple Grupo Financiero BBVA México vs. Martínez Vaca Néstor. Oral Mercantil Desahoga Req-Prevención. 1 Acdo. Núm. Exp. 24/2026.
Belux S.A. de C.V. vs. BBVA México Sa Institución de Banca Múltiple Grupo Financiero BBVA México. Oral Mercantil Deberá Estarse. 3 Acdos. Núm. Exp. 1214/2025.
Britania Motors S.A. de C.V. vs. Ortega Reyes Rosa Guadalupe y Coordinación de Organizaciones para el Mejoramiento del Transporte en el Estado de México A.C. Ejecutivo Mercantil Se Pone a Disposición la Usb. 1 Acdo. Núm. Exp. 830/2024.
Cruz Osorio Mijail Omar vs. Moreno Barquin José David. Ejecutivo Mercantil Oral Mercantil Cita a Sentencia. 1 Acdo. Núm. Exp. 172/2023.
Editorial Delti, S.A. de C.V. vs. Instituto Educativo y Cultural de Estado de México, S. C. Juris. Voluntaria Civil Devuelve Exh. Sin Diligenciar y Se Ordena de Nueva Cuenta. 2 Acdos. Núm. Exp. 984/2025.
Electro Tableros de Control S.A. de C.V. vs. Tampico Solar S.A. de C.V. Oral Mercantil Debera Estarse. 2 Acdos. Núm. Exp. 746/2023.
Helix Re S de R.L. de C.V. vs. Mn Business Solutions S.A. de C.V. y Ruíz Barragán Francisco Mauricio. Ejecutivo Mercantil Oral Mercantil Rindase Informe. 1 Acdo. Núm. Exp. 1310/2025.
Hill Hs Safe S.A. de C.V. vs. Guantes Vargas S.A. Ejecutivo Mercantil Aud. de Ley. 1 Acdo. Núm. Exp. 888/2025.
Hospital Veterinario de Especialidades Bruselas S.C. vs. Banco Inbursa Sa Institución de Banca Múltiple Grupo Financiero Inbursa. Oral Mercantil Desahoga Vista. 2 Acdos. Núm. Exp. 698/2024.
Jim Rivera Semiramis Sarahi Eng vs. Peralta Zambrano Joaquín. Oral Civil Devolución de Exh. Digital. 1 Acdo. Núm. Exp. 1264/2025.
Laminados Tecnológicos S.A. de C.V. vs. Gv Pc Systems S.A. de C.V. y Cruz Ramírez María del Carmen y Vessi Munguía José Benjamín. Oral Mercantil Contesta Telmex. 3 Acdos. Núm. Exp. 12/2025.
Papeles y Conversiones de México S.A. de C.V. vs. Fresh Jamaica S.A. de C.V. Ejecutivo Mercantil Desahoga Vista. 1 Acdo. Núm. Exp. 986/2025.
Proveedora Gama Medical Service S.A. de C.V. vs. Instituto de Seguridad y Servicios Sociales de Los Trabajadores del Estado. Oral Mercantil Imposibilidad. 1 Acdo. en Amparo. Núm. Exp. 398/2025.
Rodríguez Carranza Ericka del Carmen vs. Asocioación Corporativa Inmobiliaria S.A. de C.V. Oral Mercantil Razon Diligenciada. 1 Acdo. Núm. Exp. 1368/2025.
Salazar Millán Jaqueline del Carmen vs. Qualitas Compañía de Seguros S.A. de C.V. Oral Mercantil Se Remite Al Proveido Anterior. 2 Acdos. Núm. Exp. 702/2022.
Secreto. Ejecutivo Mercantil Admite Ejecutivo. 1 Acdo. Núm. Exp. 10/2026.
Secreto. Ejecutivo Mercantil Razon Sin Diligenciar. 1 Acdo. Núm. Exp. 1178/2025.
Secreto. Ejecutivo Mercantil Se Admite. 1 Acdo. Núm. Exp. 1364/2025.
Secreto. Ejecutivo Mercantil Se Remite Al Auto Anterior. 2 Acdos. Núm. Exp. 26/2026.
Secreto. Ejecutivo Mercantil Tramite. 1 Acdo. Núm. Exp. 40/2026.
Secreto. Ejecutivo Mercantil Devolución de Exh. Digital. 1 Acdo. Núm. Exp. 412/2025.
Secreto. Ejecutivo Mercantil Admisión. 1 Acdo. Núm. Exp. 46/2026.
Secreto. Ejecutivo Mercantil Autorización. 1 Acdo. Núm. Exp. 540/2025.
Secreto. Ejecutivo Mercantil Tramite. 1 Acdo. Núm. Exp. 74/2026.
Secreto. Ejecutivo Mercantil Providencias Precautorias. 1 Acdo. Núm. Exp. 932/2025.
Sofom Inbursa S.A. de C.V. Sofom Er Grupo Financiero Inbursa vs. María del Carmen. Oral Mercantil Causa Ejecutoria. 1 Acdo. Núm. Exp. 538/2025.
Soto Hernández Javier vs. Instituto del Fondo Nacional de la Vivienda para los Trabajadores. Oral Civil Ordena Certificar. 1 Acdo. Núm. Exp. 10/2024.
Toribio López Laura Citli vs. Expansión Noticias S de R.L. de C.V. Juris. Voluntaria Civil Se Remite Al Proveido Anterior. 1 Acdo. Núm. Exp. 1092/2025.
NO PUBLICADO
Secreto. Oral Mercantil Se Exhorta. 1 Acdo. Núm. Exp. 60/2026.
AUDIENCIA
González Madrigal José Rolando vs. Blnndajes Alemanes S.A. de C.V. Señala Fecha de Aud. Prelim. Oral Mercantil. 1 Audiencia. Núm. Exp. 834/2025.

EL SECRETARIO DE ACUERDOS
LIC. JESÚS RAMOS PÉREZ

SECRETARÍA "C"
SIN PUBLICACIÓN

TRIGÉSIMO NOVENO DE LO CIVIL DE PROCESO ORAL

SECRETARÍA "A"
ACUERDOS DEL 29 DE ENERO DEL 2026

Auto Amecah Sociedad Anónima de Capital Variabe vs. Herrera Salazar Judas Miguel y Macías Delgadillo Alfredo. Oral Mercantil Se Aclara Auto. 1 Acdo. Núm. Exp. 1044/2024.
Autofinanciamiento Total, S.A. de C.V. vs. Rodríguez González Jorge Armando y Rodríguez Rodríguez Catalina y Flores Barrera Dulce María y Habitar 07 Bienes Raíces, S.A. de C.V. Ejecutivo Mercantil Puesta a Disposición Oficio. 1 Acdo. Núm. Exp. 717/2024.
Banco Nacional de México, S.A. Integrante del Grupo Financiero Banamex vs. Ascmi Señalamiento Vial, S.A. de C.V. y Nájera Aragón María Soledad y Acosta Covarrubias Alfonso. Providencias Precautorias Mercantil Se Sobresee. 1 Acdo. en Amparo. Núm. Exp. 154/2024 Amparo Indirecto-Demandado-Sentencia.

SOLO CONSULTA

Caja de Previsión de la Policía Preventiva de la Ciudad de México vs. Esquivel Juárez Alejandro. Oral Mercantil Dada Cuenta. 1 Acdo. Núm. Exp. 1137/2025.
Corona Arellano Cecilia y Sánchez Corona Luis vs. Jiménez Calderón Samuel Valentín. Ejecutivo Mercantil Oral Oralidad Mercantil Nuevo Domicilio. 1 Acdo. Núm. Exp. 267/2025.
Refacciones Luchichi S.A. de C.V. vs. Cammex Sistemas Refrigerados S.A. de C.V. Ejecutivo Mercantil Oral Oralidad Mercantil Remitir Pliego. 1 Acdo. Núm. Exp. 304/2025.
Romero Luna Marysol vs. Caja de Previsión para Trabajadores a Lista de Raya del Gobierno del Distrito Federal. Oral Mercantil Incompetencia por Materia. 1 Acdo. Núm. Exp. 67/2026.
Secreto. Ejecutivo Mercantil Requerimiento de Documentos Ejecutivo Mercantil de Proceso Escrito. 1 Acdo. Núm. Exp. 101/2026.
Secreto. Ejecutivo Mercantil Prevención Ejecutivo Mercantil de Proceso Escrito. 1 Acdo. Núm. Exp. 87/2026.
Toyota Financial Services México S.A. de C.V. vs. Sánchez Alfaro Juan Carlos. Cump. de Contrato Oralidad Mercantil Puesta a Disposición Oficio y Exhorto. 1 Acdo. Núm. Exp. 1237/2025.
Unifin Financiera, S.A. B. de C.V. vs. Rad Empresarial, S.A. de C.V. y Ortiz Islas José Juan. Oral Mercantil Girar Exhorto. 1 Acdo. Núm. Exp. 857/2021.

AUDIENCIA

Salgado Fernández Alfredo vs. González Sisniega Simón. Acusa Rebeldía/Se Señala Fecha de Aud. Oral Mercantil. 1 Audiencia. Núm. Exp. 297/2025.

EL SECRETARIO DE ACUERDOS
LIC. ARTURO VELASCO CANO

SECRETARÍA "B"
ACUERDOS DEL 29 DE ENERO DEL 2026

Andrade Soto Alfredo vs. Roque García Augusto y Martínez Cortés de Roque Petronila y Registro Público de la Propiedad y de Comercio de la Ciudad de México. Oral Mercantil Manifestaciones Issste. 6 Acdos. Núm. Exp. 975/2025.
Banco Mercantil del Norte, S.A., Institución de Banca Múltiple, Grupo Financiero Banorte vs. Adm Operadora y Servicios, S.A. de V. y Lechuga Camacho María de Los Ángeles Valentina. Ejecutivo Mercantil Cnbv Desbloqueo. 1 Acdo. en Incidente. Núm. Exp. 575/2025 Inc. de Providencias Precautorias.
Banco Santander México Sociedad Anónima Institución de Banca Múltiple Grupo Financiero Santander México vs. García Tapia Arturo. Ejecutivo Mercantil Cnbv Vista. 1 Acdo. en Incidente. Núm. Exp. 1088/2025 Inc. de Providencias Precautorias.
Monto Fácil Sociedad Anónima Promotora de Inversión de Capital Variable Sociedad Financiera de Objeto Múltiple Entidad No Regulada vs. Reséndiz Téllez Josefina. Ejecutivo Mercantil Cnbv. 1 Acdo. en Incidente. Núm. Exp. 788/2024 Inc. de Providencias Precautorias.
Nr Finance México S.A. de C.V. vs. Rodríguez Esquivel José Luis. Ejecutivo Mercantil Se Da por Pagado. 1 Acdo. Núm. Exp. 948/2025.
Rivera Torres Leopoldo vs. Palma Escalante Juan Carlos. Juris. Voluntaria Mercantil Practicada Notificación. 1 Acdo. Núm. Exp. 1365/2025.
Secreto. Ejecutivo Mercantil Requerimiento de Documentos (Ejecutivo Mercantil). 1 Acdo. Núm. Exp. 108/2026.
Secreto. Ejecutivo Mercantil Requerimiento de Documentos (Ejecutivo Mercantil). 1 Acdo. Núm. Exp. 112/2026.
Secreto. Ejecutivo Mercantil Prevención (Ejecutivo Mercantil). 1 Acdo. Núm. Exp. 58/2026.
Secreto. Ejecutivo Mercantil Admisión (Ejecutivo Mercantil). 1 Acdo. Núm. Exp. 68/2026.
Secreto. Ejecutivo Mercantil Oral Oralidad Mercantil Estes a Lo Ordenado en Diverso Proveído. 3 Acdos. Núm. Exp. 78/2026.
Secreto. Ejecutivo Mercantil Se Desecha Demanda (Ejecutivo Mercantil). 1 Acdo. Núm. Exp. 85/2026.
Sistema Único de Autofinanciamiento, S.A. de C.V. vs. Dávila Aguilar Marcos Jethzire. Ejecutivo Mercantil Cnbv Vista. 1 Acdo. Núm. Exp. 1155/2025.
Unirenta Arrendamientos S.A. de C.V. vs. Galiper Industrial S.A. de C.V. y Quintanilla Ayache Josué. Ejecutivo Mercantil Cnbv Vista. 1 Acdo. en Incidente. Núm. Exp. 1292/2025 Inc. de Providencias Precautorias.

EL SECRETARIO DE ACUERDOS
LIC. ÁNGEL ARTURO MONDRAGÓN CORTÉS

SECRETARÍA "C"
ACUERDOS DEL 29 DE ENERO DEL 2026

Administración Allinone México, S. de R. L. de C.V. vs. Condominio Lat Santa Fe, A.C. y Condominio Latelier. Juris. Voluntaria Mercantil Requerimiento. 1 Acdo. Núm. Exp. 89/2026.
Banco Mercantil del Norte Sa Institución de Banca Múltiple Grupo Financiero Banorte vs. Especialistas en Porcelanatos y Ceramica Acabados S.A. de C.V. y Collado Vázquez Roxana. Ejecutivo Mercantil Oral Oralidad Mercantil Exhibe Edictos. 1 Acdo. Núm. Exp. 693/2023.
Banco Multiva Sa Institución de Banca Múltiple Grupo Financiero Multiva vs. Licoma Línea de Comunicación Audiovisual S.A. de C.V. y Mendoza Caldron Martha y López Mendoza Erick. Ejecutivo Mercantil Oficio a Disposición. 3 Acdos. Núm. Exp. 846/2025.
Benítez Abraham Óscar Rafael vs. Hysol Indael de México S.A. de C.V. Oral Mercantil Admite Amparo. 1 Acdo. en Amparo. Núm. Exp. 946/2025 Amparo Directo-Actor.
Caja de Previsión de la Policía Prevcentiva de la Ciudad de México vs. Morales García Nancy. Oral Mercantil Cedula Sin Diligenciar. 1 Acdo. Núm. Exp. 46/2026.
Cemex, S.A. B. de C.V. vs. Javss Contrucciones, S.A. de C.V. y Mejía Aceves Manuel. Ejecutivo Mercantil Exhibe Edicto/Se Realiza Computo. 1 Acdo. Núm. Exp. 630/2022.
Cetelem S.A. de Cv, Sofom Er, Grupo Financiero Inbursa vs. Saucedo Delgado Alicia. Ejecutivo Mercantil Prevención. 1 Acdo. Núm. Exp. 96/2026.
Garcés Jiménez Reyes vs. Zurich Santander Seguros México S.A. Oral Mercantil Exhibe C. S. F. y de Registro de Ced. 1 Acdo. Núm. Exp. 1276/2025.
Instalaciones y Diseños de Redes Electrónicas y de Datos S.A. de C.V. vs. Comercial City Fresko S de R.L. de C.V. Ejecutivo Mercantil Desechamiento. 1 Acdo. Núm. Exp. 86/2026.
Islas Farfán Aarón Israel vs. Galván de Sampedro Rafael. Ejecutivo Mercantil Comparecencia. Recogen Documentos. 1 Acdo. Núm. Exp. 1159/2025.
Jtc Proveedor Médico S.A. de C.V. vs. Ximedical S.A. de C.V. Oral Mercantil Contesta Telmex. 1 Acdo. Núm. Exp. 16/2025.
Liquitech, S.A. P. I. de C.V. vs. Aranda Jiménez Eduardo. Providencias Precautorias Mercantil Subsiste Prevención. 1 Acdo. Núm. Exp. 1106/2025.
Liquitech, S.A. P. I. de C.V. vs. Martínez Hernández Brandon Alan. Ejecutivo Mercantil Prevención. 1 Acdo. Núm. Exp. 103/2026.
Manuell Pérez Susana Leonor vs. Zepeda Millán Jorge Alberto. Ejecutivo Mercantil Ordena Cedula. 1 Acdo. Núm. Exp. 893/2024.
Nr Finance México S.A. de C.V. vs. Delgado Baena José Raúl. Ejecutivo Mercantil Desechamiento. 1 Acdo. Núm. Exp. 90/2026.
Nr Finance México, S.A. de C.V. vs. Barajas Valenzuela Arantza Fernanda. Ejecutivo Mercantil Prevención. 1 Acdo. Núm. Exp. 99/2026.
Pérez Aguirre y Pérez Érica vs. Crece y Produce Sustentablemente S.A. de C.V. Oral Mercantil Autorización. 2 Acdos. Núm. Exp. 503/2022.
Portafolio, S.A. de C.V., Sofom E. R vs. Hotel Casa Bonita, S.A. de C.V. Ejecutivo Mercantil Oral Oralidad Mercantil Devuelve Minuta/Ordena Remitir Oficios. 1 Acdo. Núm. Exp. 439/2025.
Socafi S.A. de C.V. vs. Domínguez Calvo Ricardo y Calvo Mendoza Guillermina. Ejecutivo Mercantil Contesta Rpp. 1 Acdo. Núm. Exp. 930/2024.
Toyota Financial Services México S.A. de C.V. vs. Salazar Díaz Juan Sergio. Ejecutivo Mercantil Autorización. 1 Acdo. Núm. Exp. 1036/2025.
Tv Azteca Sab de C.V. vs. Suave y Fácil S.A. de C.V. Medios Preparatorios Mercantil Admisión de Medios Preparatorios. 1 Acdo. Núm. Exp. 93/2026.
World Wide Consulting Services S.A. de C.V. vs. Zúñiga Rojas Juan Iván. Ejecutivo Mercantil Oral Oralidad Mercantil Dada Cuenta. 1 Acdo. Núm. Exp. 269/2025.

EL SECRETARIO DE ACUERDOS
LIC. HÉCTOR EDUARDO VÉLEZ YÁÑEZ

CUADRAGÉSIMO DE LO CIVIL DE PROCESO ORAL

SECRETARÍA "A"
ACUERDOS DEL 29 DE ENERO DEL 2026

Anborz Asociados S.C. vs. Aplicaciones Técnicas en Maquinados S.A. de C.V. Oral Civil 1 Acdo. Núm. Exp. 511/2023.
Ávila Beltrán Isabel vs. Noguez Blancas Flavio. Ejecutivo Mercantil 2 Acdos. Núm. Exp. 731/2024.

SOLO CONSULTA
SOLO CONSULTA
SOLO CONSULTA

Banco Azteca S.A. I. B. M Dirección Fuduciaria, en su Catacter de Fuduciario del Fideicomiso Irrevocable Traslativo de Domi. Con Derecho de Reversión y de Garantía Con Actividad Empresarial Identificado Con el Número de Fideicomiso F1127 vs. Hr Soluciones en Ingeniería S.A. de C.V. Oral Mercantil 1 Acdo. Núm. Exp. 1211/2025.

Banco Santander México Sa Institución de Banca Múltiple Grupo Financiero Santander México vs. Control Industrial de Desechos S.A. de C.V. y Carriles Cañedo Ramón. Ejecutivo Mercantil 1 Acdo. Núm. Exp. 967/2024.

Banco Santander México, S.A., Institución de Banca Múltiple, Grupo Financiero Santander México vs. Comercializadora Lucfor, S.A. de C.V. y Fortes Lucio Juan Carlos y Lucio Murillo María del Carmen. Ejecutivo Mercantil Oral Mercantil 1 Acdo. Núm. Exp. 1/2024.

BBVA Leasing México S.A. de C.V. vs. Financiera Sakxim S de Pr de R.L. y Lavín Salinas Florentino. Oral Mercantil 4 Acdos. Núm. Exp. 941/2025.

BBVA México Sociedad Anónima Institución de Banca Múltiple Grupo Financiero BBVA México vs. Negrin Barrios Daniel Alejandro. Oral Mercantil 1 Acdo. Núm. Exp. 1237/2025.

Camacho Basilio Martha vs. Vivienda Estilo y Diseño Dnv S.A. de C.V. y Frente por la Vida Digna A.C. y Sánchez Narváez Dirce Aglae y Patiño Molina Fernando Raúl. Oral Civil 1 Acdo. Núm. Exp. 47/2025.

Herrera Santana Ma Raquel vs. HSBC Seguros S.A. de C.V. Grupo Financiero HSBC y HSBC México Sa Institución de Banca Múltiple Grupo Financiero HSBC. Oral Mercantil 1 Acdo. Núm. Exp. 70/2026.

Morales Pastor José vs. Vicente Tomás Paulin Gachuz. Ejecutivo Mercantil Oral Oralidad Mercantil 1 Acdo. Núm. Exp. 1197/2025.

Osorio Balbuena Francisco Macario vs. Ortiz López Francisco. Juris. Voluntaria Civil 1 Acdo. Núm. Exp. 557/2025.

Sandalias y Acuaticos Zaga S.A. de C.V. vs. Hdi Seguros S.A. de C.V. Oral Mercantil Amparo Directo. 1 Acdo. en Cuaderno_Amparo_Act. Núm. Exp. 874/2025 Sent. 13 Diciembre.

Secreto. Ejecutivo Mercantil 1 Acdo. Núm. Exp. 101/2026.

Secreto. Ejecutivo Mercantil 2 Acdos. Núm. Exp. 1024/2025.

Secreto. Ejecutivo Mercantil 1 Acdo. en Incidente. Núm. Exp. 1024/2025 Providencias Precautorias.

Secreto. Medios Preparatorios Mercantil 1 Acdo. Núm. Exp. 1071/2025.

Secreto. Ejecutivo Mercantil 1 Acdo. Núm. Exp. 1321/2025.

Secreto. Ejecutivo Mercantil 1 Acdo. Núm. Exp. 21/2026.

Secreto. Ejecutivo Mercantil Oral Mercantil 1 Acdo. en Expedientillo. Núm. Exp. 287/2024 Archivo Judicial.

Secreto. Providencias Precautorias Mercantil 1 Acdo. Núm. Exp. 34/2026.

Secreto. Ejecutivo Mercantil Oral Oralidad Mercantil 1 Acdo. Núm. Exp. 44/2026.

Secreto. Ejecutivo Mercantil Oral Mercantil 1 Acdo. Núm. Exp. 524/2025.

Secreto. Oral Mercantil 3 Acdos. en Incidente. Núm. Exp. 811/2025 Providencias Precautorias.

Secreto. Providencias Precautorias Mercantil 1 Acdo. Núm. Exp. 847/2025.

Secreto. Oral Mercantil 1 Acdo. en Incidente. Núm. Exp. 941/2025 Providencias Precautorias.

Secreto. Ejecutivo Mercantil Oral Oralidad Mercantil 1 Acdo. Núm. Exp. 97/2026.

Secreto. Providencias Precautorias Mercantil 1 Acdo. Núm. Exp. 970/2024 Providencias Precautorias No Es Ejec.

Socafi S.A. de C.V. vs. López Calderón Denise Jazmín y Galido Conde José Christian. Ejecutivo Mercantil 2 Acdos. Núm. Exp. 1037/2025.

Suministro para Uso Médico y Hospitalario S.A. de C.V. vs. Laboratorio de Referencia Lab Tec. Oral Mercantil 1 Acdo. en Otros. Núm. Exp. 614/2024.

NO PUBLICADOS

Chávez y Asociados Construcción S.A. de C.V. vs. Ingeniería y Servicios Adm S.A. de C.V. Medios Preparatorios Mercantil Acdo. no Publ. de su Fecha. 1 Acdo. en Cuaderno_Amparo_Act. Núm. Exp. 1057/2025 D. C. 692/2025.

Hernández Duarte Ivanna Isabel vs. Castillo Villanueva Luis Ignacio. Ejecutivo Mercantil 1 Acdo. Núm. Exp. 207/2025.

Secreto. Ejecutivo Mercantil Oral Mercantil 1 Acdo. en Incidente. Núm. Exp. 104/2025 Providencias Precautorias.

Secreto. Ejecutivo Mercantil no Publ. de su Fecha. 1 Acdo. Núm. Exp. 73/2026.

Torrado Cervera Javier vs. M Muebles y Sillas de Oficina, S.A. P. I, S.A. de C.V. y Méndez Patrón Alfonso Alberto. Ejecutivo Mercantil Oral Oralidad Mercantil Acdo. no Publ. de su Fecha Copias. 1 Acdo. Núm. Exp. 40/2022 Tomo Tres.

LA SECRETARIA DE ACUERDOS
LIC. GLORIA CAROLINA MURILLO LARRAÑAGA

SECRETARÍA "B"
ACUERDOS DEL 29 DE ENERO DEL 2026

Administradora y Controladora Fyd S de R.L. de C.V. vs. Silva Durán Luis Francisco. Oral Mercantil Segundo Tomo. 1 Acdo. en Otros. Núm. Exp. 422/2025 Segundo Tomo.

Banco Inbursa Sa Institución de Banca Múltiple Grupo Financiero Inbursa vs. Colín Navarro Victor y Guazo Alonso María del Pilar y Quien También Utiliza el Nombre de María del Pilar Guazo Alonso de Colín. Oral Mercantil 1 Acdo. Núm. Exp. 1172/2025.

Carmona Sinecio José Roberto vs. Saldaña Jiménez José Luis. Oral Civil Dos. 2 Acdos. Núm. Exp. 268/2024.

Controinmuebles, S.A. de C.V. vs. Zhou Guangyu y Morales Flores Francisco. Oral Mercantil 1 Acdo. Núm. Exp. 738/2025.

Covilla, S.A. de C.V. vs. Airosa Coapa Group, S.A. de C.V. y Corona Galindo Rodrigo. Oral Mercantil 1 Acdo. Núm. Exp. 1365/2025.

Cti Call S.A. de C.V. vs. Ag Impresores S.A. de C.V. y Gómez Ortega Alberto. Ejecutivo Mercantil Oral Mercantil 1 Acdo. Núm. Exp. 420/2025.

Cti Call S.A. de C.V. vs. Ag Impresores S.A. de C.V. y Gómez Ortega Alberto. Ejecutivo Mercantil Oral Mercantil Dos. 2 Acdos. en Cuaderno_Amparo_Dem. Núm. Exp. 420/2025 D. C. 651/2025.

Espacio Hiza S.A. de C.V. vs. García Rojas González y González José Antonio. Ejecutivo Mercantil 1 Acdo. Núm. Exp. 455/2025.

Explanada Puebla Sapi de C.V. vs. Chávez Paredes Eloísa. Oral Mercantil 1 Acdo. Núm. Exp. 1205/2025.

González Caballero Dulce Eugenia vs. Promotora Tarimbaro S.A. de C.V. Oral Mercantil 1 Acdo. Núm. Exp. 158/2025.

Nacional Financiera, Sociedad Nacional de Crédito Institución Nacional de Crédito, Institución de Banca de Desarrollo en su Carácter de Fiduciaria del Fideicomiso Arrendamiento Irrevocable Identificado Con el Número 80730 vs. Servicios Administrativos para Carreteras, S.A. de C.V. y Barbero Barrera Luis Raúl y Abed Schekaiban Miguel José. Oral Mercantil 1 Acdo. Núm. Exp. 25/2023.

Qredio Soluciones, S.A. de C.V., Sofom E. N. R. Oral Mercantil 1 Acdo. Núm. Exp. 1065/2025.

Reyes Monroy Luz Vianey vs. Mapfre México, S.A. Oral Mercantil Dada. 1 Acdo. Núm. Exp. 675/2022.

Reyes Ortega Cristóbal vs. BBVA México Sa Institución de Banca Múltiple Grupo Financiero BBVA México. Oral Mercantil 1 Acdo. Núm. Exp. 178/2025.

Rivera Torres Leopoldo vs. Palma Escalante Juan Carlos. Juris. Voluntaria Civil 1 Acdo. Núm. Exp. 1262/2025.

Rodarte Leal José Antonio vs. Bienes y Servicios Un1fica S.A. de C.V. Oral Mercantil Envio de Exhorto. 1 Acdo. Núm. Exp. 362/2025.

Salcedo Herrera Hermila vs. Agricultura y Transportes S.A. Ejecutivo Mercantil Oral Mercantil 1 Acdo. Núm. Exp. 1018/2024.

Secreto. Oral Mercantil 1 Acdo. en Incidente. Núm. Exp. 1048/2024 Providencias Precautorias.

Secreto. Ejecutivo Mercantil Oral Mercantil 1 Acdo. Núm. Exp. 312/2025.

Secreto. Ejecutivo Mercantil Dada. 1 Acdo. Núm. Exp. 32/2026.

Secreto. Oral Mercantil Segundo Cuad. Providencias. 1 Acdo. en Incidente. Núm. Exp. 415/2024 Providencias Precautorias.

Secreto. Ejecutivo Mercantil 4 Acdos. Núm. Exp. 545/2025.

Secreto. Ejecutivo Mercantil 1 Acdo. Núm. Exp. 605/2025.

Secreto. Ejecutivo Mercantil Oral Mercantil 1 Acdo. en Incidente. Núm. Exp. 718/2025 Providencias Precautorias.

Secreto. Ejecutivo Mercantil 1 Acdo. Núm. Exp. 88/2026.

Secreto. Ejecutivo Mercantil 1 Acdo. Núm. Exp. 95/2026.

Vargas Medellín Araceli vs. Assurant Vida México S.A. Oral Mercantil 1 Acdo. Núm. Exp. 495/2025.

Zárate López Rosario Judith vs. Backman Romero Ilia Sherae. Ejecutivo Mercantil Dos. 2 Acdos. en Cuaderno_Amparo_Dem. Núm. Exp. 728/2024 D, C, 480/2025.

SOLO CONSULTA
SOLO CONSULTA
SOLO CONSULTA

MAL PUBLICADO
Reynoso Moreno Ma del Rosario vs. González González Jorge Luis. Ejecutivo Mercantil mal Publicado, Fecha de Audiencia. 1 Acdo. Núm. Exp. 1022/2025.
NO PUBLICADOS
Banco Autofin México S.A., Institución de Banca Múltiple vs. Mares Gómez Carolina. Oral Mercantil no Publ. de su Fecha. Envio de Exhorto. 1 Acdo. Núm. Exp. 415/2024.
BBVA México Sociedad Anónima Institución de Banca Múltiple Grupo Financiero BBVA México vs. Frías Mejía Reijard Adrián. Oral Mercantil no Publ. de su Fecha. 1 Acdo. Núm. Exp. 35/2026.
Cibanco Sociedad Anónima Institución de Banca Múltiple vs. Serproval Sociedad Anónima de Capital Variable y Sobrado Pedro Jorge Lisardo. Oral Mercantil no Publ. de su Fecha. 2 Acdos. Núm. Exp. 1048/2024.
Estrada Gutiérrez Carlos vs. Seguros Banorte S.A. de C.V. Grupo Financiero Banorte. Oral Mercantil no Publ. de su Fecha. 1 Acdo. Núm. Exp. 80/2026.
Secreto. Oral Mercantil no Publ. de su Fecha. 1 Acdo. en Incidente. Núm. Exp. 1048/2024 Providencias Precautorias.
Secreto. Ejecutivo Mercantil no Publ. de su Fecha. 1 Acdo. Núm. Exp. 1355/2025.
Secreto. Oral Mercantil no Publ. de su Fecha. 1 Acdo. en Incidente. Núm. Exp. 415/2024 Providencias Precautorias.
Secreto. Ejecutivo Cuantía Menor Mercantil Envio de Exhorto, no Publ. de su Fecha. 1 Acdo. Núm. Exp. 765/2025.
Vargas Medellín Araceli vs. Assurant Vida México S.A. Oral Mercantil no Publ. de su Fecha. 1 Acdo. Núm. Exp. 495/2025.
AUDIENCIAS NO PUBLICADAS
Campos Calderón Gloria vs. Banco Mercantil del Norte Sa Institución de Banca Múltiple Grupo Financiero Banorte. Acta Minima de Aud. Prelim. no Publ. de su Fecha Oral Mercantil. 1 Audiencia. Núm. Exp. 855/2025.
Salcedo Herrera Hermila vs. Agricultura y Transportes S.A. Acta Minima de Aud. Prelim. no Publ. de su Fecha (Se Concentro) Ejecutivo Mercantil Oral Mercantil. 1 Audiencia. Núm. Exp. 1018/2024.

LA SECRETARIA DE ACUERDOS
LIC. GLORIA CAROLINA MURILLO LARRAÑAGA

SECRETARÍA "C"
ACUERDOS DEL 29 DE ENERO DEL 2026

Cortés Encarnación Juan vs. Profuturo Gnp S.A. de C.V. Sofom Enr. Oral Mercantil 1 Acdo. Núm. Exp. 919/2025.
Kuri Salem Rubén David vs. Tecnología en Sistemas de Limpieza Metropolitanos, S.A. de C.V. Oral Mercantil Acdo. Cuad. de Amp. Parte Actora. 1 Acdo. en Cuaderno_Amparo_Act. Núm. Exp. 169/2023 D. C. 208/2024.
Martínez Martínez Eduardo vs. Galván Real Marilú. Oral Civil 2 Acdos. Núm. Exp. 1263/2025.
Ortiz Morales Janeth Karina vs. Proyectos de Vivienda y Hogar A.C. y Manrique Pérez Virginia. Oral Civil 2 Acdos. Núm. Exp. 49/2024.
Proveeduria Bienes y Tecnología Pbt S.A. de C.V. vs. Comercializadora Merflo S.A. de C.V. Oral Mercantil 1 Acdo. Núm. Exp. 953/2024.
Secreto. Ejecutivo Mercantil Desechamiento. 1 Acdo. Núm. Exp. 33/2026.
Sofoplus, S.A. P. I. de C.V., Sofom, E. R vs. Sggyp Sureste, S.A. de C.V. y Ogando Sánchez Ernesto. Ejecutivo Mercantil 1 Acdo. Núm. Exp. 1296/2025.
Villagómez Pulido José Francisco vs. Rosales Gamboa Felipe. Oral Mercantil 1 Acdo. Núm. Exp. 293/2024.
Volkswagen Leasing S.A. de C.V. vs. Ferla Empresarial S.A. de C.V. y Pérez Montes de Oca Fernando. Oral Mercantil 1 Acdo. Núm. Exp. 1246/2025.
NO PUBLICADOS
Comercializadora Seines S.A. de C.V. vs. Halfeo Comercializadora Mx S.A. de C.V. Medios Preparatorios Mercantil Aud. Local no Publ. de su Fecha. 1 Acdo. Núm. Exp. 1169/2025.
Impulsora del Alambre S.A. de C.V. vs. Materiales Camargo S.A. de C.V. y Camargo Méndez Luis Eduardo. Ejecutivo Mercantil no Publ. de su Fecha. 3 Acdos. Núm. Exp. 1106/2025.
Ortiz Morales Janeth Karina vs. Proyectos de Vivienda y Hogar A.C. y Manrique Pérez Virginia. Oral Civil no Publ. de su Fecha. 1 Acdo. Núm. Exp. 49/2024.
Proveedora Popular Mexicana de Fondos S.A. de C.V. vs. Alcántara López Miguel Ángel. Ejecutivo Mercantil Aud. no Publ. de su Fecha Proceso Escritio. 1 Acdo. Núm. Exp. 953/2025.
Secreto. Ejecutivo Mercantil no Publ. de su Fecha. 1 Acdo. Núm. Exp. 830/2025.
AUDIENCIA
Chávez López Gustavo vs. Lucrecio Ortiz Simplicio. Acta Minima de Aud. de Juic. Ejecutivo Cuantía Menor Mercantil. 1 Audiencia. Núm. Exp. 983/2025.
NO PUBLICADO
Villagómez Pulido José Francisco vs. Rosales Gamboa Felipe. Acta Minima no Publ. de su Fecha Oral Mercantil. 1 Audiencia. Núm. Exp. 293/2024.
SENTENCIAS DEFINITIVAS DEL 29 DE ENERO DEL 2026
Chávez López Gustavo vs. Lucrecio Ortiz Simplicio. Ejecutivo Cuantía Menor Mercantil Sent. Def. 1 Núm. Exp. 983/2025
Kuri Salem Rubén David vs. Tecnología en Sistemas de Limpieza Metropolitanos, S.A. de C.V. Oral Mercantil Sent. Def. en Cump. de Amparo D. C. 208/2024 1 Núm. Exp. 169/2023

LA SECRETARIA DE ACUERDOS
LIC. GLORIA CAROLINA MURILLO LARRAÑAGA

CUADRAGÉSIMO PRIMERO DE LO CIVIL DE PROCESO ORAL

SECRETARÍA "A"
ACUERDOS DEL 29 DE ENERO DEL 2026

Arrendadora Afirme, S.A. de C.V., Sofom, E. R. Afirme Grupo Financiero vs. Vial Assist S.A. de C.V. y Moreno Garrido Mauricio Alfonso. Oral Mercantil Respuesta Sre. 5 Acdos. Núm. Exp. 1141/2025.
Castro Torrijos Israel vs. Solano Ramírez Juan Carlos Jesús y Solano Gómez Alejandro Arturo y Ramírez Ocha Graciela. Ejecutivo Mercantil Oral Mercantil Ratificar. 1 Acdo. Núm. Exp. 681/2022.
Layhermex, S.A. de C.V. vs. Construcciones Aldesem, S.A. de C.V. Oral Mercantil Se Pone a Disposición Cheque. 1 Acdo. Núm. Exp. 343/2021 Tomo II.
Nadia Maribel Benitez Nochebuena. No Definido No Definido Oficio Federales y Requerimiento. 1 Acdo. en Amparo_Buscador. Núm. Exp. 33/2026 Amparo Indirecto Sin Antecedente.
Secreto. Ejecutivo Mercantil Oral Mercantil Recepción de Documentos Destrucción. 1 Acdo. Núm. Exp. 1/2026.
Secreto. Ejecutivo Mercantil Recepción de Documentos Destrucción. 1 Acdo. Núm. Exp. 1172/2025.
Secreto. Ejecutivo Mercantil Se Desecha. 1 Acdo. Núm. Exp. 12/2026.
Secreto. Providencias Precautorias Oral Mercantil Respuesta Cnbv. 2 Acdos. Núm. Exp. 1222/2025.
Secreto. Ejecutivo Mercantil Dada Nueva Cuenta Providencias Precautorias. 1 Acdo. Núm. Exp. 1312/2025.
Secreto. Ejecutivo Mercantil Oral Mercantil Aclara Domicilio, Cedula. 1 Acdo. Núm. Exp. 2/2024.
Secreto. Ejecutivo Mercantil Recepción de Documentos Destrucción. 1 Acdo. Núm. Exp. 462/2024.
Secreto. Ejecutivo Mercantil Puesta Disposición Exhorto. 1 Acdo. Núm. Exp. 73/2026.
Sofom Inbursa S.A. de C.V. Sofom Er Grupo Financiero Inbursa vs. Ávila Jaramillo César Alejandro. Oral Mercantil Prevención. 1 Acdo. Núm. Exp. 91/2026.
AUDIENCIA
Acevedo Cerón Ana Karina vs. American Express Insurance Services Agente de Seguros S.A. de C.V. y Axa Seguros S.A. de C.V. Acta de Aud. Oral Mercantil. 1 Audiencia. Núm. Exp. 463/2025.

LA SECRETARIA DE ACUERDOS
LIC. SILVIA SOCORRO CORNEJO CABALLERO

SECRETARÍA "B"
ACUERDOS DEL 29 DE ENERO DEL 2026

Bector Dickinson de México S.A. de C.V. vs. Farmacia París S.A. de C.V. Oral Mercantil Cnbv. 2 Acdos. Núm. Exp. 526/2023.
Distribuidora Liverpool, S.A. de C.V. vs. Abonce González Martha Elba. Oral Mercantil No Ampara. 1 Acdo. en Amparo. Núm. Exp. 464/2025 Amparo Directo Quejoso: Actor Desechado.

SOLO CONSULTA
SOLO CONSULTA
SOLO CONSULTA

Light And Color Design S.A. S vs. Comercializadora Hifi, S.A. de C.V. y Miguel Ángel Senra Verkruissen. Oral Mercantil Desechar. 1 Acdo. Núm. Exp. 1365/2025.
Portafolio de Negocios, S.A. de C.V. Sofom E. R vs. Ávila Pérez Fredy. Ejecutivo Mercantil Oral Mercantil Agregar Copias. 1 Acdo. Núm. Exp. 585/2023.
Rodríguez Cordero Juan Antonio vs. Pérez Muñoz Esteban Chystian. Oral Civil Debera Estarse. 1 Acdo. Núm. Exp. 704/2022.
Rodríguez Espinosa Alejandra vs. Olivier Bourin Pierre Herve. Ejecutivo Mercantil Oral Mercantil Sat Sin Inf. 2 Acdos. Núm. Exp. 405/2021 Tomo III.
Saucedo López Bismark vs. Torres de la Fuente José Alfredo. Oral Civil Sin Diligenciar. 1 Acdo. Núm. Exp. 650/2024.
Secreto. Ejecutivo Mercantil Dar Vista. 1 Acdo. Núm. Exp. 104/2025.
Secreto. Ejecutivo Mercantil Autorización. 1 Acdo. Núm. Exp. 1104/2025.
Secreto. Oral Mercantil Se Agrega. 1 Acdo. en Incidente. Núm. Exp. 746/2024 Inc. Providencias Precautorias.
Secreto. Ejecutivo Mercantil Prevención. 1 Acdo. Núm. Exp. 85/2026.
Secreto. Ejecutivo Mercantil Oral Mercantil Regulariza Procedimiento. 2 Acdos. en Incidente. Núm. Exp. 916/2025.
Secreto. Ejecutivo Mercantil Minutas. 1 Acdo. Núm. Exp. 984/2025.
Seguridad Privada Independencia S.A. de C.V. vs. Jbpro S.A. de C.V. Oral Civil Fgj. 1 Acdo. Núm. Exp. 826/2025.
Servicio de Protección y Custodia Rgr S.A. de C.V. vs. Impresos y Empaques Fadm. Oral Mercantil Formar Cuad. de Amparo. 1 Acdo. en Otros. Núm. Exp. 625/2025 Amparo Indirecto 114/2026-I.

EL SECRETARIO DE ACUERDOS
LIC. RUBÉN RESÉNDIZ SIERRA

SECRETARÍA "C"
ACUERDOS DEL 29 DE ENERO DEL 2026

Banco Multiva Sa Institución de Banca Múltiple Grupo Financiero Multiva vs. Orden Cardinal Sociedad Anónima Promotora de Inversión de Capital Variable y Valenzuela Peña Federico Gabriel. Providencias Precautorias Oral Mercantil Agréguese. 1 Acdo. Núm. Exp. 388/2024 Tomo II.
Daimler Financial Services México Sociedad de Responsabilidad Limitada de Capital Variable vs. Medellín Ramírez Jesús Leonardo. Ejecutivo Mercantil Desiste de la Instancia. 1 Acdo. Núm. Exp. 817/2024.
Daimler Financial Services México Sociedad de Responsabilidad Limitada de Capital Variable vs. Medellín Ramírez Jesús Leonardo. Ejecutivo Mercantil Levantar Providencia. 1 Acdo. en Incidente. Núm. Exp. 817/2024 Inc. Providencias Precautorias.
Desarrolladora University Tower S.A. de C.V. y Desarrolladora del Parque S.A. de C.V. vs. Rodríguez Hernández Mario Alberto. Oral Mercantil Debe Estarse. 2 Acdos. Núm. Exp. 309/2024.
Desarrolladora University Tower S.A. de C.V. y Desarrolladora del Parque S.A. de C.V. vs. Suárez Domínguez Julio César. Oral Mercantil Debe Estarse. 2 Acdos. Núm. Exp. 29/2024.
Pérez Hernández Ernesto Edwin vs. Inmobiliaria Zerimar, S.A. de C.V. Oral Civil Ced. Sin Diligenciar. 1 Acdo. Núm. Exp. 159/2021 Tomo II.
Secreto. Jurisdiccción Voluntaria Oral Mercantil Recepción de Documentos Destrucción. 1 Acdo. Núm. Exp. 1180/2025.
Secreto. Oral Mercantil Recepción de Documentos Destrucción. 1 Acdo. Núm. Exp. 37/2024.
Secreto. Ejecutivo Mercantil Prevención. 1 Acdo. Núm. Exp. 47/2026.
Secreto. Ejecutivo Mercantil Admite Demanda. 1 Acdo. Núm. Exp. 49/2026.
Secreto. Providencias Precautorias Oral Mercantil Recepción de Documentos Destrucción. 1 Acdo. Núm. Exp. 838/2025.
Secreto. Ejecutivo Mercantil Prevención. 1 Acdo. Núm. Exp. 87/2026.
Secreto. Ejecutivo Mercantil Previene. 1 Acdo. Núm. Exp. 90/2026.
Secreto. Ejecutivo Mercantil Prevención. 1 Acdo. Núm. Exp. 97/2026.
Vázquez Mata José Jesús vs. Banco Nacional de México Sa Integrante del Grupo Financiero Banamex. Oral Mercantil Ced. Diligenciada. 1 Acdo. Núm. Exp. 1070/2025.
Yanez Escalante Luz del Alva vs. Dmgp Servicios de Integridad S.A. de C.V. Oral Civil Admite Demanda. 1 Acdo. Núm. Exp. 48/2026.
Zepeda Reyes Virginia Edith vs. Jalife Daher Jorge José. Ejecutivo Mercantil Oral Mercantil Autorización. 1 Acdo. Núm. Exp. 1090/2025.

EL SECRETARIO DE ACUERDOS
LIC. JORGE JESÚS MORALES DAMIÁN

CUADRAGÉSIMO SEGUNDO DE LO CIVIL DE PROCESO ORAL

SECRETARÍA "A"
ACUERDOS DEL 29 DE ENERO DEL 2026

Ávila González Miguel Ángel. Juris. Voluntaria Civil Desechamiento. 1 Acdo. Núm. Exp. 93/2026.
Banco Autofin México S.A., Institución de Banca Múltiple vs. Berdeja Romero Miguel. Resc. de Contrato Oralidad Mercantil Admisión. 1 Acdo. Núm. Exp. 53/2026.
Cartones y Tubos del Sur S.A. de C.V. vs. Logistic Valuation y Auctions S de R.L. de C.V. Oral Mercantil Señala Aud. de Ley. 1 Acdo. Núm. Exp. 1093/2025.
Correa Rotter José Ricardo vs. Velins S.A. de C.V. y Rentaplaza S.C. y Orozco Mora Pedro Antonio. Oral Mercantil No Se Obsequia Petición. 1 Acdo. Núm. Exp. 691/2025.
El Palacio de Hierro S.A. de C.V. vs. Rodríguez Garduño Laura Carolina. Oral Mercantil Desechamiento. 1 Acdo. Núm. Exp. 1035/2025.
Galindo Vázquez Guillermina vs. Mejorando Vidas y Aumentando Sonrisas A.C. Oral Civil Auto de Ejecución. 1 Acdo. Núm. Exp. 635/2023 Principal.
Secreto. Ejecutivo Mercantil 1 Acdo. Núm. Exp. 101/2026.
Secreto. Ejecutivo Mercantil 1 Acdo. Núm. Exp. 103/2026.
Secreto. Ejecutivo Mercantil 1 Acdo. Núm. Exp. 85/2026.
Secreto. Ejecutivo Mercantil 1 Acdo. Núm. Exp. 91/2026.
Secreto. Ejecutivo Mercantil Admisión. 1 Acdo. Núm. Exp. 47/2026.
Secreto. Ejecutivo Mercantil Autorización. 1 Acdo. Núm. Exp. 377/2024.
Secreto. Ejecutivo Mercantil Desechamiento. 1 Acdo. Núm. Exp. 1017/2025.
Secreto. Ejecutivo Mercantil Desechamiento. 1 Acdo. Núm. Exp. 1029/2025.
Secreto. Ejecutivo Mercantil Desechamiento. 1 Acdo. Núm. Exp. 1033/2025.
Secreto. Ejecutivo Mercantil Desistimiento Instancia. 1 Acdo. Núm. Exp. 493/2024.
Secreto. Ejecutivo Mercantil Oral Oralidad Mercantil Auto de Tramite. 2 Acdos. Núm. Exp. 785/2025.
Unifin Financiera S.A. B de C.V. vs. Ultimum Nutrition de México S. P. R. de R. L. de C.V. Oral Mercantil Interpone Amparo. 1 Acdo. en Amparo. Núm. Exp. 641/2022 Amparo Directo 26-01-26.
Unifin Financiera S.A. B. de C.V. vs. Desarrollo Médico Con Laser S.A. de C.V. Oral Mercantil Interpone Amparo. 1 Acdo. en Amparo. Núm. Exp. 149/2021 Amparo Directo 26-01-26.
Unifin Financiera, S.A. B. de C.V. vs. Procesadora de Combustibles Alternos, S.A. de C.V. y Reyes López Martha. Oral Mercantil Acusa Rebeldái. 1 Acdo. Núm. Exp. 239/2022.

EL SECRETARIO DE ACUERDOS
LIC. VÍCTOR MANUEL SILVEYRA GÓMEZ

SECRETARÍA "B"
ACUERDOS DEL 29 DE ENERO DEL 2026

Banco Nacional de México Sa Integrante del Grupo Financiero Banamex vs. Jol Automotriz del Istmo S.A. de C.V. y Inversora de Coatzacoalcos S.A. de C.V. y Juan Osorio López Autos Minatitlan S.A. de C.V. Ejecutivo Mercantil Siara. 1 Acdo. Núm. Exp. 932/2024.
Banco Santander México Sa Institución de Banca Múltiple Grupo Financiero Santander México vs. Rincón García Salathiel Joel y Magaña Solano Maiela Teresa. Oral Mercantil Informe Sat. 2 Acdos. Núm. Exp. 1220/2025.
Banco Santander México, Sociedad Anónima, Institución de Banca Múltiple, Grupo Financiero Santander México vs. Zúñiga Morales Jocelyn Laura. Ejecutivo Mercantil Devuélvase Documentos. 1 Acdo. Núm. Exp. 848/2024.
Centech Communications, S.A. de C.V. vs. Miceli Construcciones, S.A. de C.V. y Jordán Miceli Orantes y Luz Patricia Cervantes Pastrana. Oral Mercantil Girar Oficio. 1 Acdo. Núm. Exp. 52/2021 Tomo II.
Corrales Rodríguez Bitia vs. Ab&C Leasing de México Sociedad Anónima Promotora de Inversión de Capital Variable. Oral Mercantil Vista Tres Días. 1 Acdo. Núm. Exp. 604/2025.
Díaz Mena Anabel vs. Super Abasto Centrales Comerciales S.A. de C.V. y García Ortiz Carlos Arturo y Directora de Regitro Público de la Propiedad y el Comercio de la Ciudad de México. Oral Civil Reciben Documentos. 1 Acdo. Núm. Exp. 374/2022.

SOLO CONSULTA
SOLO CONSULTA
SOLO CONSULTA

García Hernández María de Lourdes y Hernández Franco Paula y García Hernández Ruth vs. Constructora Susana Sa y Registro Público de la Propiedad y de Comercio de la Ciudad de México. Oral Civil Expedientillo. 1 Acdo. en Expedientillo. Núm. Exp. 488/2023 Expdllo.
Gases Industriales Raref S.A. de C.V. vs. BBVA Bancomer Sa Institución de Banca Múltiple Grupo Financiero BBVA Bancomer. Oral Mercantil Señamiento Fecha Aud. de Juicio. 1 Acdo. Núm. Exp. 860/2024.
Ingenieros Coordinados S.A. de C.V. y Npl Inversiones S.A. de C.V. vs. Ayala Luna Cynthia Joany. Oral Mercantil Girar Oficio Archivo Judicial. 1 Acdo. Núm. Exp. 720/2023.
Jiménez Arias Maribel vs. Axa Seguros S.A. de C.V. Oral Mercantil Vista Tres Días. 1 Acdo. Núm. Exp. 216/2023.
Kalex S.A. de C.V. vs. Banco Santander México Sa Institución de Banca Múltiple Grupo Financiero Santander México. Oral Mercantil Razón Actuarial. 1 Acdo. Núm. Exp. 442/2023.
Medina Torres María Luisa vs. Vega Díaz Daniel Alberto. Otros Oralidad Civil Razón Actuarial. 1 Acdo. Núm. Exp. 244/2024.
Nature S Sunshine Products de México S.A. de C.V. vs. Industrias Vía Lactea S.A. de C.V. Cump. de Contrato Oralidad Mercantil Autorización. 1 Acdo. Núm. Exp. 1228/2025.
Nec de México, S.A. de C.V. Otros Oralidad Mercantil Exhiba Copias. 1 Acdo. Núm. Exp. 742/2022 Tomo II.
Pérez Córdoba Elsa vs. Jiemenez Pérez Sofía. Otros Oralidad Civil Proporcione Rfc. 1 Acdo. Núm. Exp. 1304/2025.
Pérez Montante Estefannya vs. Seguros Banorte S.A. de C.V. Grupo Financiero Banorte. Oral Mercantil Admite Incidente. 1 Acdo. Núm. Exp. 490/2022.
Secreto. Ejecutivo Mercantil 1 Acdo. Núm. Exp. 102/2026.
Secreto. Providencias Precautorias Mercantil Elaborar Cedula. 2 Acdos. Núm. Exp. 1068/2025.
Secreto. Ejecutivo Mercantil Siara. 1 Acdo. Núm. Exp. 1166/2025.
Secreto. Ejecutivo Mercantil Desechamiento. 1 Acdo. Núm. Exp. 1198/2025.
Secreto. Ejecutivo Mercantil Admisión. 1 Acdo. Núm. Exp. 1366/2025.
Secreto. Ejecutivo Mercantil Oral Mercantil Elaborar Cedula. 1 Acdo. Núm. Exp. 184/2024.
Secreto. Providencias Precautorias Civil Elaborar Cedula. 2 Acdos. Núm. Exp. 240/2025.
Secreto. Ejecutivo Mercantil Siara. 1 Acdo. Núm. Exp. 46/2026.
Secreto. Ejecutivo Mercantil Exhibe Minuta. 1 Acdo. Núm. Exp. 736/2024 Principal.
Secreto. Ejecutivo Mercantil 1 Acdo. Núm. Exp. 74/2026.
Secreto. Ejecutivo Mercantil Desechamiento. 1 Acdo. Núm. Exp. 814/2025.
Secreto. Ejecutivo Mercantil Admisión. 1 Acdo. Núm. Exp. 90/2026.
Secreto. Ejecutivo Mercantil Oral Mercantil Elaborar Exhorto. 1 Acdo. Núm. Exp. 958/2024 Principal.
Secreto. Ejecutivo Mercantil Desechamiento. 1 Acdo. Núm. Exp. 986/2025.
Secreto. Ejecutivo Mercantil Desechamiento. 1 Acdo. Núm. Exp. 988/2025.
Sofom Inbursa S.A. de C.V. Sofom E. R. Grupo Financiero Inbursa vs. Rosas Pérez Marisol. Oral Mercantil Razón Actuarial. 1 Acdo. Núm. Exp. 862/2025 Principal.
Susana Burgeño Susana Pilar vs. Grupo Nacional Provincial Sab y Supremacia Excelencia S.A. de C.V. Oral Mercantil Exhiben Cheques. 1 Acdo. Núm. Exp. 722/2023.
Trejo Cenoz Pedro Miguel su Sucesión vs. Consubanco Sa Institución de Banca, Ultiple. Oral Mercantil Señalamiento de Aud. de Juicio. 1 Acdo. Núm. Exp. 262/2023 Tomo II.
Treviño Zavala Jorge vs. Patrimonio Fi S.A. de C.V. y y-o. Circulo Inmobiliario. Oral Mercantil Exhibe Billete. 2 Acdos. Núm. Exp. 734/2023 Principal.
Unifin Financiera, S.A. B de C.V. vs. T1ger On Time, S.A. de C.V. y Villanueva Martínez José Israel. Oral Mercantil Girar Oficio. 1 Acdo. Núm. Exp. 188/2023 Tomo II.

SENTENCIA DEFINITIVA DEL 29 DE ENERO DEL 2026

Díaz Pérez José vs. Instituto de Vivienda de la Ciudad de México y Registro Público de la Propiedad y del Comercio de la Ciudad de México. Cump. de Contrato Oralidad Civil Sent. Def. 1 Núm. Exp. 978/2024

EL SECRETARIO DE ACUERDOS
LIC. SERAFÍN SALAZAR TORRES

SECRETARÍA "C"
SIN PUBLICACIÓN

CUADRAGÉSIMO TERCERO DE LO CIVIL DE PROCESO ORAL

SECRETARÍA "A"
ACUERDOS DEL 29 DE ENERO DEL 2026

Adbosques S.A. de C.V. vs. Martínez Cruz Joaquín. Oral Mercantil Auto. 1 Acdo. Núm. Exp. 297/2025.
Agrupación Alpa, S.A. de C.V. vs. Deremate. Com de México, S. de R. L. de C.V. Ord. Mercantil Agregar Oficio Federal Requerimiento. 1 Acdo. en Amparo. Núm. Exp. 563/2022 Amparo Indirecto.
Alcantar Rodríguez Alma Rosa vs. Available Finances S.A. de C.V. y Trans Unión de México Sa Sic y Circulo de Crédito S.A. de C.V. Sic. Oral Mercantil Contestación de Demanda. 1 Acdo. Núm. Exp. 1137/2025.
Ángeles Martínez Adán vs. Banco Santander México Sa Institución de Banca Múltiple Grupo Financiero Santander México. Oral Mercantil Auto. 1 Acdo. Núm. Exp. 604/2025.
BBVA México, Sociedad Anónima, Institución de Banca Múltiple, Grupo Financiero BBVA México vs. Hernández Castillo Fernando. Oral Mercantil Turnar Cédula. 1 Acdo. Núm. Exp. 1123/2025.
Benítez Nochebuena Nadia Maribel. Oral Mercantil Amparo de Busqueda Informe Previo. 1 Acdo. en Amparo. Núm. Exp. 33/2026 Amparo de Busqueda.
Cruz Flores Sonia América vs. Zurich Vida Compañía de Seguros S.A. Oral Mercantil Girar Exhorto. 1 Acdo. Núm. Exp. 1140/2025.
Financiera Sustentable de México S.A. de C.V. Sfp vs. Daedalus Kanofer Ingeniería S.A. de C.V. Oral Mercantil Razon Diligenciada. 1 Acdo. Núm. Exp. 1209/2025.
García Wrooman Alberto vs. Qualitas Compañía de Seguros S.A. de C.V. Oral Mercantil Razon Actuarial. 1 Acdo. Núm. Exp. 171/2024.
Lease For You, S.A. de C.V. vs. Noé Olivera Hernández y Alejandra Cuevas Quevedo. Ejecutivo Mercantil Oral Mercantil No Ha Lugar. 1 Acdo. Núm. Exp. 483/2020.
Megalogistica de Alimentación S.A. de C.V. vs. Operadora de Alimentos Nápoles Sapi de C.V. Oral Mercantil Auto. 1 Acdo. Núm. Exp. 1024/2025.
Megalogistica de Alimentación S.A. de C.V. vs. Operadora de Alimentos Nápoles Sapi de C.V. Oral Mercantil Auto. 1 Acdo. en Amparo. Núm. Exp. 1024/2025 Amparo Indirecto 1200/2025-V.
Morán y Garza Manuel su Sucesión vs. Mejía Martínez José Edgar. Oral Mercantil Admisión Amparo Directo. 1 Acdo. en Amparo. Núm. Exp. 313/2025 Amparo Directo Parte Actora 27 Enero 2026.
Nava Meneses María Elizabeth vs. Confía Sa y Director del Registro Público de la Propiedad y del Comercio de la Ciudad de México. Oral Civil No Ha Lugar. 1 Acdo. Núm. Exp. 24/2026.
Paredes Fernández José María vs. Scotiabank Inverlat Sa Institución de Banca Múltiple Grupo Financiero Scotiabank Inverlat. Ejecutivo Mercantil Auto. 1 Acdo. Núm. Exp. 740/2024.
Ramírez Bolaños Erick Martín vs. García Juárez María Teresa. Ejecutivo Mercantil Oral Mercantil Exhibe Minuta. 1 Acdo. Núm. Exp. 1190/2025.
Romero Torres Ma Pompilia y Natto Romero Alejandro Maro vs. Seguros Monterrey New York Life S.A. de C.V. Oral Mercantil Razon Actuarial. 1 Acdo. Núm. Exp. 1061/2021 Segundo Tomo.
Secreto. Providencias Precautorias Mercantil Requerimiento. 1 Acdo. Núm. Exp. 100/2026.
Secreto. Providencias Precautorias Mercantil Requerimiento. 1 Acdo. Núm. Exp. 101/2026.
Secreto. Providencias Precautorias Mercantil Devolución de Documentos Actora. 1 Acdo. Núm. Exp. 1019/2024.
Secreto. Providencias Precautorias Mercantil Razon Actuarial. 1 Acdo. Núm. Exp. 1081/2025.
Secreto. Ejecutivo Mercantil Exhibe Minuta. 1 Acdo. Núm. Exp. 219/2025.
Secreto. Ejecutivo Mercantil Auto. 1 Acdo. Núm. Exp. 27/2026.
Secreto. Ejecutivo Mercantil Auto. 1 Acdo. en Incidente. Núm. Exp. 454/2024 Inc. de Providencias III.
Secreto. Ejecutivo Mercantil Desechamiento. 1 Acdo. Núm. Exp. 47/2026.
Secreto. Ejecutivo Mercantil Oral Mercantil Girar Exhorto. 1 Acdo. Núm. Exp. 767/2022.
Secreto. Ejecutivo Mercantil Turnar Cédula. 1 Acdo. Núm. Exp. 899/2025.
Secreto. Ejecutivo Mercantil Desechamiento. 1 Acdo. Núm. Exp. 90/2026.
Secreto. Ejecutivo Mercantil Admisión. 1 Acdo. Núm. Exp. 91/2026.
Secreto. Ejecutivo Mercantil Admisión. 1 Acdo. Núm. Exp. 93/2026.

SOLO CONSULTA
SOLO CONSULTA
SOLO CONSULTA

Secreto. Providencias Precautorias Mercantil Requerimiento. 1 Acdo. Núm. Exp. 97/2026.
Serna Islas Diego Armando vs. Muñoz Delgado Sergio Enrique. Oral Civil Razon Diligenciada. 1 Acdo. Núm. Exp. 1149/2025.
Sosa Noguera Jahir vs. Alcalá Naranjo Renata Olivia. Oral Civil Acdo. 1 Acdo. Núm. Exp. 90/2024.
Trejo Morales Evelyn Quetzalli vs. Banco Mercantil del Norte Sa Institución de Banca Múltiple Grupo Financiero Banorte. Oral Mercantil Debera Estarse. 2 Acdos. Núm. Exp. 801/2024.
Vicasoen S.A. P. I. de C.V. vs. Cbd Life, S.A. de C.V. Oral Mercantil Auto. 1 Acdo. Núm. Exp. 397/2020 Segundo Tomo.
Yusef Israel Guttmann Platin vs. Mercado Lending S.A. de C.V. y Trans Unión de México Sa Sic. Oral Mercantil No Ha Lugar. 2 Acdos. Núm. Exp. 1029/2024.
AUDIENCIA
Breña Naranjo José Agustín vs. Pakalifa Spr de R.L. y Kuri Orozco Alberto. Acta Minima de Aud. de Juic. Oral Mercantil. 1 Audiencia. Núm. Exp. 411/2025.

LA SECRETARIA DE ACUERDOS
LIC. GRETA ILIANA GARCÍA ORTIZ

SECRETARÍA "B"
ACUERDOS DEL 29 DE ENERO DEL 2026

Banco Inmobiliario Mexicano S.A. I. B. M vs. Alfredo López Villa y Luis Robles Casillas. Oral Mercantil Vista. 1 Acdo. Núm. Exp. 122/2021.
Campuzano Lizardi Rosa Isela vs. Campuzano Lizardi Ismael. Oral Civil Acuerdo. 2 Acdos. en Amparo. Núm. Exp. 458/2023 Amparo Indirecto 61/2026 -I.
Corpise Cash One S.A. de C.V. vs. Qualitas Compañía de Seguros S.A. de C.V. Oral Mercantil Razon Diligenciada. 1 Acdo. Núm. Exp. 1256/2025.
Hernández Ornelas Christopher vs. Integradora Band Of Insiders S de R.L. de C.V. Oral Mercantil Autr. Sicor. 1 Acdo. Núm. Exp. 26/2026.
Jm Internacional S.A. de C.V. vs. Ki Tal Snacks S.A. de C.V. Oral Mercantil Prevención. 1 Acdo. Núm. Exp. 88/2026.
López Cárdenas Verónica vs. General de Seguros Sab. Oral Mercantil Ratificar. 1 Acdo. Núm. Exp. 415/2023.
Mena Chávez Isaac Emmanuel vs. Grupo Nacional Provincial Sab. Oral Mercantil Devolución de Documentos. 1 Acdo. Núm. Exp. 250/2025.
Mora García Juan Antonio vs. Fuentes Barrientos María Argelia. Oral Civil Acuerdo. 1 Acdo. Núm. Exp. 362/2020.
Nefromedica S.A. de C.V. vs. Banco Mercantil del Norte S.A. Institución de Banca Múltiple Grupo Financiero Banorte. Oral Mercantil Diligencia. 1 Acdo. Núm. Exp. 465/2021 Segundo Tomo.
Roblero Ruíz José Ramón vs. Banco HSBC México, S.A., Institución de Banca Múltiple, Grupo Financiero HSBC México. Oral Mercantil Acuerdo. 1 Acdo. Núm. Exp. 812/2025.
Secreto. Ejecutivo Mercantil Acuerdo. 1 Acdo. Núm. Exp. 1042/2024.
Secreto. Ejecutivo Mercantil Devolución de Documentos. 1 Acdo. Núm. Exp. 1218/2025.
Secreto. Ejecutivo Mercantil Oral Mercantil Devolución de Documentos. 1 Acdo. Núm. Exp. 1222/2025.
Secreto. Ejecutivo Mercantil Oral Mercantil Girar Exh. -Oficio. 2 Acdos. Núm. Exp. 228/2025.
Secreto. Providencias Precautorias Mercantil Admisión. 1 Acdo. Núm. Exp. 35/2026.
Secreto. Ejecutivo Mercantil Girar Oficios. 1 Acdo. Núm. Exp. 420/2025.
Secreto. Oral Mercantil Acuerdo. 1 Acdo. Núm. Exp. 528/2025.
Secreto. Oral Mercantil Girar Oficio. 1 Acdo. en Incidente. Núm. Exp. 528/2025 Providencias Precautorias.
Secreto. Ejecutivo Mercantil Admisión. 1 Acdo. Núm. Exp. 92/2026.
Secreto. Providencias Precautorias Mercantil Aclare. 1 Acdo. Núm. Exp. 932/2025.
Secreto. Ejecutivo Mercantil Oral Mercantil Desechamiento. 2 Acdos. Núm. Exp. 95/2026.
Sofom Inbursa Sociedad Anónima de Capital Variable Sociedad Financiera de Objeto Múltiple Entidad Regulada Grupo Financiero Inbursa vs. Arias Pérez José Alfredo. Oral Mercantil Acuerdo. 1 Acdo. Núm. Exp. 242/2024.
Soriano Frías Javier Enrique su Sucesión y Soriano Avilés Diana Daniela vs. Bupa México Compañía de Seguros S.A. de C.V. Oral Mercantil Acuerdo. 1 Acdo. Núm. Exp. 325/2024.
AUDIENCIAS
Juárez Tagle Alonso vs. Angar Azcapotzalco S.A. de C.V. Acta Minima de Continuación de Aud. de Juic. Oral Mercantil. 1 Audiencia. Núm. Exp. 225/2025.
Toyota Financial Services México S.A. de C.V. vs. Sandoval Sánchez Hernesto y Quintos Fernández Berenisse. Acta Minima de Aud. de Juic. Ejecutivo Mercantil Oral Mercantil. 1 Audiencia. Núm. Exp. 50/2025.

SENTENCIAS DEFINITIVAS DEL 29 DE ENERO DEL 2026
Juárez Tagle Alonso vs. Angar Azcapotzalco S.A. de C.V. Oral Mercantil Sent. Def. 1 Núm. Exp. 225/2025
Toyota Financial Services México S.A. de C.V. vs. Sandoval Sánchez Hernesto y Quintos Fernández Berenisse. Ejecutivo Mercantil Oral Mercantil Sent. Def. Condenatoria 1 Núm. Exp. 50/2025

SECRETARIA CONCILIADORA EN FUNCIONES DE SECRETARIA DE ACUERDOS DE CONFORMIDAD CON EL ARTÍCULO 84 DE LA LEY ORGÁNICA DEL PODER JUDICIAL DE LA CIUDAD DE MÉXICO
LIC. LILIA ANGÉLICA GONZÁLEZ MORALES

SECRETARÍA "C"
SIN PUBLICACIÓN

CUADRAGÉSIMO CUARTO DE LO CIVIL DE PROCESO ORAL

SECRETARÍA "A"
ACUERDOS DEL 29 DE ENERO DEL 2026

A C I L México Sociedad Anónima de Capital Variable vs. U V I Tech Sociedad Anónima Promotora de Inversión de Capital Variable. Oral Mercantil Concede Susp. Definitiva. 1 Acdo. en Incidente. Núm. Exp. 441/2024 Inc. de Susp. 77/2026-II.
Alcantar Rodríguez Alma Rosa vs. Elaworld S.A. de C.V. y Tans Unión de México Sa Sic y Circulo de Crédito S.A. de C.V. S. I. C. Nul. de Contrato Oralidad Mercantil Acuerdo. 2 Acdos. Núm. Exp. 1161/2025 Principal.
Alphacredit Capital S.A. de C.V. Sofom Enr vs. Montenegro Herrera Manuel de Jesús. Providencias Precautorias Mercantil 2 Acdos. Núm. Exp. 753/2025 Principal.
Bandala Díaz García y Asociados S. C vs. Sistema de Integración y Edificación S.A. de C.V., Raúl Torres Rábago y Jesús Alberto Servín Hernández. Oral Civil Informe Tres Días. 1 Acdo. en Amparo. Núm. Exp. 143/2021 Amparo Indirecto 53/2026.
BBVA México Sa Institución de Banca Múltiple Grupo Financiero BBVA México vs. Distribuidora y Comercializadora Bossanova S.A. de C.V. y Ortiz Anaya Araceli Guadalupe y Corona Osornio Bernanrdo y Cardona Utrilla Miguel. Ejecutivo Mercantil Oral Mercantil Ampara y Protege. 2 Acdos. en Amparo. Núm. Exp. 87/2024 Amparo Indirecto por Juez 44 Civil de Proceso Oral 874/2025-I.
Chubb Seguros México Sa vs. Reyco Renovables S.A. de C.V. Oral Mercantil Acuerdo. 1 Acdo. Núm. Exp. 255/2024 Exp. Tomo II.
Comercializadora de Energeticos Fraval S.A. de C.V. vs. Miotto Energy S.A. de C.V. Otros Oralidad Mercantil Acuerdo. 1 Acdo. Núm. Exp. 183/2025 Principal.
Credis de México S.A. de C.V., Sofom, E. N. R vs. Plastics Management S.A. de C.V. y Tamayo Garza Rodolfo Humberto. Ejecutivo Mercantil 1 Acdo. Núm. Exp. 7/2025 Principal.
Dd3 Hipotecaria, S.A. de Cv, Sofom, E. N. R vs. Cisneros Lesser Miguel Ángel y Valdés Chávez Carlos y Cisneros Fernández Miguel Ángel y Sánchez Vázquez Salvador. Ejecutivo Mercantil Oral Oralidad Mercantil Acdo. en Tomo II. 1 Acdo. Núm. Exp. 435/2023.
Electrofacil S.A. de C.V. vs. Abastecedora Rafman S.A. de C.V. y Roa Olvera Samuel. Ejecutivo Mercantil Oral Oralidad Mercantil Acuerdo. 1 Acdo. Núm. Exp. 1075/2025 Principal.
Export Dist Consulting Serv México S.A. de C.V. vs. Asaretrade S.A. de C.V. y González Morales Humberto y Maldonado Eugenio Daniel. Cump. de Contrato Oralidad Mercantil Acuerdo. 1 Acdo. Núm. Exp. 1321/2025 Principal.
Morales Galindo Ismael vs. Caballero Olvera Miguel Ángel. Ejecutivo Mercantil Citar para Sent. Definitiva. 1 Acdo. Núm. Exp. 627/2024 Principal.
Omega Constructora S.A. de C.V. vs. Proyecta Industrial de México S.A. de C.V. Otros Oralidad Mercantil Acuerdo. 3 Acdos. Núm. Exp. 689/2025 Principal.
Pasaje de Electrónico el Salvador S.A. de C.V. vs. Pérez Nieves María del Carmen y Ávila Cadena Rosa. Ejecutivo Mercantil Acuerdo. 1 Acdo. Núm. Exp. 1003/2024 Principal.
Río Tuerto, S.A. de C.V. vs. Operadora de Refacciones e Insumos, S.A. de C.V. y Meza Mar René Alberto. Otros Oralidad Mercantil Acuerdo. 1 Acdo. Núm. Exp. 643/2023.
Rodríguez Cardoso Leobarda Enedina vs. Martínez Vela Roberto. Cump. de Contrato Oralidad Civil Acuerdo. 1 Acdo. Núm. Exp. 363/2025 Principal.

SOLO CONSULTA
SOLO CONSULTA
SOLO CONSULTA

Secreto. Ejecutivo Mercantil Requerimiento. 1 Acdo. Núm. Exp. 101/2026 Principal.
Secreto. Providencias Precautorias Mercantil Acuerdo. 1 Acdo. Núm. Exp. 1021/2025 Principal.
Secreto. Ejecutivo Mercantil Oral Oralidad Mercantil Acuerdo. 2 Acdos. Núm. Exp. 1075/2025 Principal.
Secreto. Ejecutivo Mercantil 1 Acdo. Núm. Exp. 1195/2025 Principal.
Secreto. Providencias Precautorias Mercantil 1 Acdo. Núm. Exp. 1291/2025 Principal.
Secreto. Ejecutivo Mercantil Oral Oralidad Mercantil Acuerdo. 1 Acdo. en Incidente. Núm. Exp. 1349/2025 Inc. de Providencias Precautorias.
Secreto. Ejecutivo Mercantil Acuerdo. 1 Acdo. Núm. Exp. 1365/2025 Principal.
Secreto. Ejecutivo Mercantil 1 Acdo. Núm. Exp. 231/2025 Principal.
Secreto. Ejecutivo Mercantil Acdo. en Expedientillo. 1 Acdo. en Expedientillo. Núm. Exp. 393/2024 Expedientillo.
Secreto. Ejecutivo Mercantil Oral Oralidad Mercantil Constamcia de Envio de Exhorto. 1 Acdo. Núm. Exp. 473/2025 Principal.
Secreto. Ejecutivo Mercantil Acuerdo. 1 Acdo. Núm. Exp. 593/2025 Principal.
Secreto. Ejecutivo Mercantil Acuerdo. 1 Acdo. Núm. Exp. 687/2024 Principal.
Secreto. Ejecutivo Mercantil Oral Oralidad Mercantil 2 Acdos. Núm. Exp. 753/2024 Principal.
Secreto. Providencias Precautorias Mercantil 1 Acdo. Núm. Exp. 77/2026 Principal.
Secreto. Ejecutivo Mercantil 1 Acdo. Núm. Exp. 855/2025 Principal.
Secreto. Ejecutivo Mercantil 1 Acdo. Núm. Exp. 97/2026 Principal.
Secreto. Ejecutivo Mercantil Dada Nueva Cuenta. 1 Acdo. Núm. Exp. 99/2025 Principal.
Seguridad Privada Independencia S.A. de C.V. vs. Fomento Atmosférico de la Megalopolis Dos S.A. de C.V. Oral Civil 1 Acdo. Núm. Exp. 225/2024.
The American British Cowdray Medical Center I. A. P vs. Martínez Barrera Giselle. Otros Oralidad Mercantil Requerimiento. 2 Acdos. Núm. Exp. 99/2026 Principal.
Totalenergies Marketing México S.A. de C.V. vs. Estación de Servicio 0156 S.A. de C.V. Otros Oralidad Mercantil Acuerdo. 1 Acdo. Núm. Exp. 905/2025 Principal.
NO PUBLICADO
Alphacredit Capital S.A. de C.V. Sofom Enr vs. Montenegro Herrera Manuel de Jesús. Providencias Precautorias Mercantil 1 Acdo. Núm. Exp. 753/2025 Principal.
AUDIENCIA
Credis de México S.A. de C.V., Sofom, E. N. R vs. Plastics Management S.A. de C.V. y Tamayo Garza Rodolfo Humberto. Ejecutivo Mercantil. 1 Audiencia. Núm. Exp. 7/2025 Principal.

SENTENCIA INTERLOCUTORIA

Pérez Camarena Luis Antonio vs. Banco Mercantil del Norte Sa Institución de Banca Múltiple Grupo Financiero Banorte. Ejecutivo Mercantil Oral Oralidad Mercantil Sent. Interl. 1 Núm. Exp. 261/2024

LA SECRETARIA DE ACUERDOS
LIC. GRISELDA CORTÉS BENHUMEA

SECRETARÍA "B"
ACUERDOS DEL 29 DE ENERO DEL 2026

Aguilar Cadenas Esli vs. Briones Olvera Jorge. Providencias Precautorias Mercantil Remite Informe. 1 Acdo. Núm. Exp. 1012/2025 Principal.
Autofinanciamiento México S.A. de C.V. vs. Jiménez Álvarez Christian y Álvarez Flores Tita. Otros Oralidad Mercantil Desechamiento. 1 Acdo. Núm. Exp. 86/2026 Principal.
Banco Inbursa Sa Institución de Banca Múltiple Grupo Financiero Inbursa vs. Fontibre Ceramicas S.A. de C.V. y Inmobiliaria Fontibre S.A. de C.V. y Polanco Alvarado Francisco Laureano. Ejecutivo Mercantil Acuse de Envio Exh. Digital. 1 Acdo. Núm. Exp. 336/2025 Principal.
Banco Regional Sa Ibm Banregio Grupo Financiero vs. González González Norma Ivette. Providencias Precautorias Mercantil Recibe Acumulación. 1 Acdo. Núm. Exp. 84/2026 Principal.
BBVA México Sociedad Anónima Institución de Banca Múltiple Grupo Financiero BBVA México vs. Mejías López Claudio Alejandro. Oral Mercantil Razon Actuarial. 1 Acdo. Núm. Exp. 1236/2025 Principal.
Cacciamani Coronado Luciano y Cacciamani Servidio Fernando vs. Desarrollos Habitacionales Leira, S.A. de C.V. antes Lonai Group Property Services, S.A. de C.V. – y Scotiabank Inverlat, S.A., Institución de Banca Múltiple, Grupo Financiero Scotiabank Inverlat, División Fiduciaria. Cump. de Contrato Oralidad Mercantil Admis. Amparo. 1 Acdo. en Amparo. Núm. Exp. 122/2022 Amparo Directo por Scotiabank Inverlat, S.A.
Espinosa de Los Monteros Martínez Arturo vs. Saad Moisés. Ejecutivo Mercantil Oral Oralidad Mercantil Contestación. 1 Acdo. Núm. Exp. 486/2025 Principal.
Fernández Isasi Colomba vs. Zurich Santander Seguros México Sa y Banco Santander México Sa Institución de Banca Múltiple Grupo Financiero Santander México y Soto Arriaga Oasis. Cump. de Contrato Oralidad Mercantil Turnar Al Actuario. 1 Acdo. Núm. Exp. 704/2025 Principal.
García Figueroa Lady Diana vs. Figueroa Díaz María de la Luz. Otros Oralidad Civil Razon Actuarial. 1 Acdo. Núm. Exp. 844/2025 Principal.
Gitlin Anhalt Daniella vs. Banco Azteca Sa Institución de Banca Múltiple Dirección Fiduciaria en su Carácter de Fiduciario del Fideicomiso F 1044 y Terra Capital Partners S.A. de C.V. Cump. de Contrato Oralidad Mercantil Concluido. 1 Acdo. Núm. Exp. 508/2024 Principal.
Multimovil S.A. de C.V. vs. Ticonsa Inmobiliaria S.A. de C.V. Otros Oralidad Mercantil Admite. 1 Acdo. Núm. Exp. 80/2026 Principal.
Muñiz Reyes Miriam Antonia vs. Lopes Días Carlos. Ejecutivo Mercantil Oral Oralidad Mercantil Requerimiento. 1 Acdo. Núm. Exp. 100/2026 Principal.
Pegaso Pcs S.A. de C.V. vs. Kubo Cel Sapi de C.V. y Desarrollador Mexicana de Bienes S.A. de C.V. y Kubo Investment Sociedad Anónima de Capital Variable y Canaliza It Sociedad Anónima de Capital Variable y Hita Pascual Francisco Javier y Carranza Escobosa Juan Pablo y Hita Pascual Guillermo. Providencias Precautorias Mercantil Destrucción. 1 Acdo. Núm. Exp. 726/2023.
Portafolio de Negocios S.A. de C.V., Sofom Er vs. Sam Servicios Integrales a la Geotecnia S.A. de C.V., y Morales Orozco María de Los Ángeles y Antonio Morales Salvador. Providencias Precautorias Mercantil Desistimiento. 1 Acdo. Núm. Exp. 52/2025 Principal.
Pérez Mendoza Sergio Michel vs. Click Pyme, S.A. de C.V., S. O. F. O. M., E. N. R. Oral Mercantil Remitir Cumplimiento. 1 Acdo. en Amparo. Núm. Exp. 230/2023 Amparo Directo Quejoso Click Pyme, S.A. de C.V., Sofom E. N. R. D. C. 605/2024.
Radiomovil Dipsa S.A. de C.V. vs. Altata Telecomunicaciones de México Sapi de C.V. y Hernández Armando Luis. Ejecutivo Mercantil Informe Justificado. 2 Acdos. en Amparo. Núm. Exp. 1000/2025 Amparo Indirecto por Armando Luis Hernández 41/2026-I.
Radiomovil Dipsa S.A. de C.V. vs. Altata Telecomunicaciones de México Sapi de C.V. y Hernández Armando Luis. Ejecutivo Mercantil Informe Previo. 2 Acdos. en Incidente. Núm. Exp. 1000/2025 Inc. de Susp. por Armando Luis Hernández 41/2026-I.
Secreto. Providencias Precautorias Mercantil Exhibe Minuta. 1 Acdo. en Incidente. Núm. Exp. 1000/2025.
Secreto. Ejecutivo Mercantil Exhibe Minutas. 1 Acdo. Núm. Exp. 1000/2025 Principal.
Secreto. No Definido No Definido Acuerdo, Expedientillo. 1 Acdo. en Expedientillo. Núm. Exp. 1094/2025 Expedientillo.
Secreto. Providencias Precautorias Mercantil Remite Informe. 1 Acdo. Núm. Exp. 1102/2025 Principal.
Secreto. Providencias Precautorias Mercantil Nueva Cuenta. 1 Acdo. Núm. Exp. 1328/2025 Principal.
Secreto. Ejecutivo Mercantil Desechamiento. 1 Acdo. Núm. Exp. 1356/2025 Principal.
Secreto. Ejecutivo Mercantil Envio de Exh. Digital. 1 Acdo. Núm. Exp. 1368/2025 Principal.
Secreto. No Definido No Definido Acuerdo, Expedientillo. 1 Acdo. en Expedientillo. Núm. Exp. 914/2025 Expedientillo.
Uniacero S.A. de C.V. vs. BBVA México Sa Institución de Banca Múltiple Grupo Financiero BBVA México. Nul. de Contrato Oralidad Mercantil Nueva Cuenta. 1 Acdo. Núm. Exp. 518/2025 Principal.
NO PUBLICADO
Facundo Hernández Cirilo vs. BBVA México Sa Institución de Banca Múltiple Grupo Financiero BBVA México antes BBVA Bancomer Sa Institución de Banca Múltiple Grupo Financiero BBVA Bancomer. Otros Oralidad Mercantil Acta Minima No Publicada. 1 Acdo. Núm. Exp. 492/2025 Principal.

SENTENCIA DEFINITIVA DEL 29 DE ENERO DEL 2026

Pérez Mendoza Sergio Michel vs. Click Pyme, S.A. de C.V., S. O. F. O. M., E. N. R. Oral Mercantil Sent. Def. en Cump. 1 Núm. Exp. 230/2023

LA SECRETARIA DE ACUERDOS
LIC. GRISELDA CORTÉS BENHUMEA

SECRETARÍA "C"
SIN PUBLICACIÓN

SOLO CONSULTA
SOLO CONSULTA
SOLO CONSULTA

JUZGADOS DE PROCESO ORAL EN MATERIA FAMILIAR

PRIMERO DE PROCESO ORAL EN MATERIA FAMILIAR

SECRETARÍA "A"
ACUERDOS DEL 29 DE ENERO DEL 2026

Aparicio Hernández Adelaido vs. Paredes Alvarado Luisa. Ord. Civil Oral Oral Familiar Acuerdo. 1 Acdo. Núm. Exp. 2441/2025.
Arenas Romasanta Fernando vs. Castillo Hernández Bernardina. Ord. Civil Oral Oral Familiar Contestación de Demanda Se Allana Ordena Ratificar. 1 Acdo. Núm. Exp. 1417/2025.
Barajas Calderón Grissel vs. Pérez Rodríguez Diego Octavio. Ord. Civil Oral Oral Familiar Desechamiento. 1 Acdo. Núm. Exp. 2434/2025.
Becerril Mendoza Georgina. Ord. Civil Oral Oral Familiar 2 Acdos. Núm. Exp. 157/2025.
Belmonte Matá Alma Sherida vs. Naya Acosta Armando. Ord. Civil Oral Oral Familiar Destrucción. 1 Acdo. Núm. Exp. 1/2026.
Cardona Palma Mireya y Anaya Maldonado Hugo Francisco. Ord. Civil Oral Oral Familiar Acuerdo. 1 Acdo. Núm. Exp. 2034/2025.
Flores Morales Luis Arturo vs. Carbajal Ángeles Raquel. Ord. Civil Oral Oral Familiar 1 Acdo. Núm. Exp. 140/2026.
Franco Moreno Genny vs. Mendoza Ríos Osvaldo. Ord. Civil Oral Oral Familiar Destrucción. 1 Acdo. Núm. Exp. 17/2026.
González Hernández Itzel Noemí. Juris. Voluntaria Familiar Contestación y Fecha Aud. Preliminar. 1 Acdo. Núm. Exp. 1944/2025.
González José Fernando vs. Bribiesca Domínguez Gloria. Ord. Civil Oral Oral Familiar Cedula Sd. 1 Acdo. Núm. Exp. 2061/2025.
Guadiana Hernández Leticia Amparo vs. Ramiro Vallejo Gutiérrez. Oral Familiar 1 Acdo. Núm. Exp. 757/2019.
Hernández Ramírez Karla Diana vs. Sánchez Gómez Rubén Alejandro. Ord. Civil Oral Oral Familiar Cedula Sd. 1 Acdo. Núm. Exp. 1011/2024.
Hernández Romero Mayra vs. Pereyra Miranda Zenaido. Ord. Civil Oral Oral Familiar Acuerdo. 1 Acdo. Núm. Exp. 1854/2025.
Krueger Benítez Alfredo vs. Whitt León Wendy. Ord. Civil Oral Oral Familiar 1 Acdo. Núm. Exp. 141/2026.
López Prieto César Manuel vs. Baena Hipólito María Teresa. Ord. Civil Oral Oral Familiar Acuerdo. 1 Acdo. Núm. Exp. 340/2025.
López de la Cuesta Sergio vs. Casanova Torres Verónica. Juic. Oral Especial de Pérd. de la Patria Potest. Oral Familiar Acuerdo. 1 Acdo. Núm. Exp. 367/2023.
Macías Magaña Diana Lisbeth vs. Rojas García Abraham. Ord. Civil Oral Oral Familiar Cedula Sd. 1 Acdo. Núm. Exp. 1594/2024.
Macías Ortega Ignacio vs. Luna Ramírez Liliana. Ord. Civil Oral Oral Familiar Cedula de Emplaz. 1 Acdo. Núm. Exp. 807/2025.
Martínez Ponce Guadalupe vs. Salazar Rivera José Luis. Ord. Civil Oral Oral Familiar Prevención Nuevo. 1 Acdo. Núm. Exp. 137/2026.
Pacheco López Norma Olivia vs. Arzate Vargas Enrique. Ord. Civil Oral Oral Familiar Acuerdo. 1 Acdo. Núm. Exp. 854/2024.
Pérez Ávalos Moisés vs. Flores Díaz Montserrat. Juic. Oral de Filia. Oral Familiar Cedula de Emplazamiento. 1 Acdo. Núm. Exp. 511/2024.
Pineda García Aleydis Alejandra vs. Ramírez de Jesús Víctor Hugo. Ord. Civil Oral Oral Familiar Emplaz. 1 Acdo. Núm. Exp. 1547/2025.
Reyes Nava Rosa María vs. C Director General del Registro Civil de la Ciudad de México y Reyes Trueba Lucía Francisca. Ord. Civil Oral Oral Familiar Cedula Sd. 1 Acdo. Núm. Exp. 564/2025.
Rodríguez Ríos Dalía vs. Flores Calderón Hugo. Ord. Civil Oral Oral Familiar Cedula Sd. 1 Acdo. Núm. Exp. 171/2025.
Sánchez Castillo Estivaliz Guadalupe vs. Ruíz Hernández José Alfredo. Ord. Civil Oral Oral Familiar Acdo. Exhorto. 1 Acdo. Núm. Exp. 1041/2024.
Sánchez Huerta José Melesio vs. Nayeli Jazmín Piña Rosas. Juic. Oral de Filia. Oral Familiar Acuerdo. 2 Acdos. Núm. Exp. 961/2018.
Sayun Ramírez Jéssica y Terrazo Lluch Rubén. Ord. Civil Oral Oral Familiar Destrucción. 1 Acdo. Núm. Exp. 2411/2025.
Tapia Berruecos Fernando Alberto vs. Romero Jiménez Martha Laura. Ord. Civil Oral Oral Familiar Destrucción. 1 Acdo. Núm. Exp. 1491/2025.
Tapia Linares Sofía Eloísa vs. Gómez Lara Juan Marte. Ord. Civil Oral Oral Familiar 1 Acdo. Núm. Exp. 1624/2025.
Villalba Navarrete Mariana vs. Meza Piza Milton Jair. Juic. Oral de Filia. Oral Familiar 2 Acdos. Núm. Exp. 657/2023.

AUDIENCIAS

Gutiérrez Pedraza Sandra Piedad. Acta Minima Juris. Voluntaria Familiar. 1 Audiencia. Núm. Exp. 337/2025.
Soria Cortés Erick vs. Ayala Cristóbal Cristina. Acta Minima Ord. Civil Oral Oral Familiar. 1 Audiencia. Núm. Exp. 544/2025.

SENTENCIAS DEFINITIVAS DEL 29 DE ENERO DEL 2026

Gutiérrez Pedraza Sandra Piedad. Juris. Voluntaria Familiar 1 Núm. Exp. 337/2025
Soria Cortés Erick vs. Ayala Cristóbal Cristina. Ord. Civil Oral Oral Familiar 1 Núm. Exp. 544/2025

EL SECRETARIO JUDICIAL
LIC. EDGARDO VICTORINO GARCÍA FIGUEROA

SECRETARÍA "B"
ACUERDOS DEL 29 DE ENERO DEL 2026

Acuña Ocaña María Patricia vs. Agustín Vargas Luis Alberto. Ord. Civil Oral Oral Familiar Magda. Exh. S/Dilig. 2 Acdos. Núm. Exp. 972/2024.
Adame López Carlo vs. Reyes Torres Miguel. Juic. Oral de Filia. Oral Familiar Magda. Oficio. 1 Acdo. Núm. Exp. 258/2025.
Arrieta Martínez Stephanie vs. De la Cruz Mendoza José Luis. Juic. Oral de Filia. Oral Familiar Magda. Oficio. 1 Acdo. Núm. Exp. 8/2022.
Belmont Isabel. Juris. Voluntaria Familiar Acta Minima. 1 Acdo. Núm. Exp. 658/2024.
Blanco Iglesias María Dolores vs. Harari Cassab Alberto Jaime. Ord. Civil Oral Oral Familiar Uga. 1 Acdo. Núm. Exp. 378/2025.
Carapia Ibáñez Román vs. Castañeda Montoya Mercedes Bernarda. Ord. Civil Oral Oral Familiar Magda. Una Vez. 1 Acdo. Núm. Exp. 28/2025.
Comba Barrera Lourdes vs. Pérez Bautista Leonel. Ord. Civil Oral Oral Familiar 1 Acdo. Núm. Exp. 198/2025.
Cortés Cortés José Luis vs. Ramos Vélez María Melquiades. Ord. Civil Oral Oral Familiar Magda. Prev. 1 Acdo. Núm. Exp. 105/2026.
Del Campo Covarrubias Luis Martín y Tena Robles Ana Laura. Ord. Civil Oral Oral Familiar 1 Acdo. Núm. Exp. 2478/2025.
Enríquez Reyes Bertha Mey Cheng vs. Román Pineda José Daniel. Ord. Civil Oral Oral Familiar Magda. Patr. 1 Acdo. Núm. Exp. 1068/2025.
Flores María de Jesús. Juris. Voluntaria Familiar Magda. Sust. 1 Acdo. Núm. Exp. 422/2025.
García Benavides Irma Patricia y Orihuela Mendoza Enrique. Especial Familiar 1 Acdo. Núm. Exp. 1055/2021.
Garcidueñas González Juan José. Juris. Voluntaria Familiar Prevención. 1 Acdo. Núm. Exp. 155/2026.
García Cano Hernández Arturo vs. Dolores María del Pilar Suárez Herrera. Ord. Civil Oral Oral Familiar Magda. Oficio. 1 Acdo. Núm. Exp. 155/2015 Tomo IV.
González Puente Óscar Octavio vs. Gutiérrez Salgado Yeny Mirel. Juic. Oral de Filia. Oral Familiar Magda. Una Vez. 1 Acdo. Núm. Exp. 520/2024.
Hernández Calamaco Joel Enrique vs. Muñoz Duarte Aída Elena. Ord. Civil Oral Oral Familiar Acuse. 2 Acdos. Núm. Exp. 1822/2024.
Hernández Espinosa Fernando. Ord. Civil Oral Oral Familiar Oficio. 1 Acdo. en Cuadernillo. Núm. Exp. 212/2019 Cuadernillo.
Lara Reyes Isaac vs. Torres García Paola. Ord. Civil Oral Oral Familiar Magda. Ced S/Dilig. 1 Acdo. Núm. Exp. 1468/2024.
Lima Flores su Sucesión Lucrecia. Ord. Civil Oral Oral Familiar Incompetecia. 1 Acdo. Núm. Exp. 108/2026.
Lozano Villafaña Amanda vs. Leyva Flores Héctor. Ord. Civil Oral Oral Familiar Magda. Prev. 1 Acdo. Núm. Exp. 112/2026.
Mendoza Villanueva Jacqueline. Juris. Voluntaria Familiar Magda. Autoriza. 2 Acdos. Núm. Exp. 2508/2025.
Montaño González Miriam vs. Herrera Cuevas Miguel Alberto. Ord. Civil Oral Oral Familiar Magda. Prev. 1 Acdo. Núm. Exp. 98/2026.
Noriega Ibarra María José vs. Escobar Valenzuela Miguel. Ord. Civil Oral Oral Familiar 1 Acdo. Núm. Exp. 1192/2025.
Ramírez Villanueva María Teresa. Juris. Voluntaria Familiar Magda. Aclare. 1 Acdo. Núm. Exp. 968/2021.
Roldán Padilla Jacqueline Lorena vs. Vega Lemus Miguel Ángel. Ord. Civil Oral Oral Familiar Magda. Falta Traslado. 1 Acdo. Núm. Exp. 1865/2024.
Rosales Flores Fernando y Galván Rodríguez María de Lourdes. Ord. Civil Oral Oral Familiar Magda. Copias. 1 Acdo. Núm. Exp. 1005/2025.
Vázquez Calderón Nancy Karina vs. Soto Martínez René. Ord. Civil Oral Oral Familiar 1 Acdo. Núm. Exp. 308/2025.
Villaseñor Arreola Alejandra vs. Ortiz Flores Liborio. Ord. Civil Oral Oral Familiar 1 Acdo. Núm. Exp. 1168/2024.

SOLO CONSULTA
SOLO CONSULTA
SOLO CONSULTA

SENTENCIA DEFINITIVA DEL 29 DE ENERO DEL 2026
Belmont Isabel. Juris. Voluntaria Familiar Sent. 1 Núm. Exp. 658/2024

LA SECRETARIA JUDICIAL POR MINISTERIO DE LEY
LIC. TULA LUISA FERNANDA BÁRCENA HERNÁNDEZ

SECRETARÍA "C"
ACUERDOS DEL 29 DE ENERO DEL 2026

Aguilar Cabadas Claudia Viridiana vs. Acosta González Gilberto. Juic. Oral de Filia. Oral Familiar 1 Acdo. Núm. Exp. 2469/2025.
Almazán Serrano Monserrat vs. Mendoza del Villar Sandra Lizbeth. Ord. Civil Oral Oral Familiar M. 1 Acdo. Núm. Exp. 2113/2025.
Bañales Ortiz Ana María y Bañales Ortiz Ana María. Ord. Civil Oral Oral Familiar Prevensión. 1 Acdo. Núm. Exp. 136/2026.
Beltrán Villarruel Yelitza Inés. Oral Familiar M. 1 Acdo. Núm. Exp. 76/2021.
Fourzan Moreno Horacio Luis y Reséndiz de Leija Yuridia. Ord. Civil Oral Oral Familiar 1 Acdo. Núm. Exp. 1863/2025.
Jiménez Pérez Concepción Elvira. Juris. Voluntaria Oral Oral Familiar M. 1 Acdo. Núm. Exp. 1946/2025.
Lojero García Hugo Alejandro y Lojero García Hugo Alejandro. Ord. Civil Oral Oral Familiar Prevensión. 1 Acdo. Núm. Exp. 146/2026.
Martínez Flores Ricardo vs. Rivas Landeros María Lilia. Ord. Civil Oral Oral Familiar M. 1 Acdo. Núm. Exp. 2523/2025.
Martínez Ponce Areli vs. Báez Águila Jorge. Ord. Civil Oral Oral Familiar 1 Acdo. Núm. Exp. 1389/2024.
Mirazo Mastache Dulce Gisel vs. Niño López Juan Manuel. Ord. Civil Oral Oral Familiar M. 1 Acdo. Núm. Exp. 2156/2025.
Orozco Gómez Wendy Giovana y López Peinado Gabino Kether. Ord. Civil Oral Oral Familiar 1 Acdo. Núm. Exp. 1519/2025.
Ramírez Luvianos Agustín vs. Sánchez Zarza Liliana del Carmen. Juic. Oral de Filia. Oral Familiar 1 Acdo. Núm. Exp. 836/2025.
Sánchez Rivera Graciela vs. Gutiérrez Rosas Víctor su Sucesión y Alarcón Lobato Rosa María de Jesús. Ord. Civil Oral Oral Familiar 1 Acdo. Núm. Exp. 1396/2025.
Serrano Hernández Daniel vs. Flores Langle Claudia. Ord. Civil Oral Oral Familiar M. 2 Acdos. Núm. Exp. 1709/2024.
Spanic Utrera Daniela Elena y Antonio Ademar Nahum Zacarías. Oral Familiar 1 Acdo. Núm. Exp. 666/2021.
Vázquez Gerardo vs. Pérez Córdova Rosalba. Ord. Civil Oral Oral Familiar 1 Acdo. Núm. Exp. 699/2024.
Velázquez Gibraltar Claudia vs. Velázquez García Benito. Ord. Civil Oral Oral Familiar 1 Acdo. Núm. Exp. 86/2025.
Zaragoza Castillo Jennie y Benites Vázquez Mario Alfredo. Juris. Voluntaria Oral Oral Familiar 1 Acdo. Núm. Exp. 2196/2025.
AUDIENCIA
Avendaño Zapotitla José Adalberto vs. González Hernández Yunuem. Ord. Civil Oral Oral Familiar. 1 Audiencia. Núm. Exp. 1833/2024.
EL SECRETARIO JUDICIAL
LIC. JOSÉ LUIS GARCÍA CAMARILLO

SEGUNDO DE PROCESO ORAL EN MATERIA FAMILIAR

SECRETARÍA "A"
ACUERDOS DEL 29 DE ENERO DEL 2026

Álvarez Villa Mario Alberto vs. Cortés Sandoval Diana. Oral Familiar 1 Acdo. Núm. Exp. 802/2025.
Angulo Pimentel Raquel vs. Rico Castillo Jorge. Ord. Civil Oral Oral Familiar 1 Acdo. Núm. Exp. 1090/2025.
Baltazar Jacinto Luis Armando vs. Díaz Pérez Bianka Danae. Ord. Civil Oral Oral Familiar 2 Acdos. Núm. Exp. 2053/2025.
Cadena Luna Iván vs. Pérez Hernández Evelye. Oral Familiar 2 Acdos. en Expedientillo. Núm. Exp. 1027/2024.
Castañeda Cardoso Rosa Yeray vs. Osorio Marín Luis Fernando. Oral Familiar 1 Acdo. en Expedientillo. Núm. Exp. 127/2025.
Chirino Ramírez Laura Elizabeth vs. Chirino Vázquez Arturo. Ord. Civil Oral Oral Familiar 1 Acdo. Núm. Exp. 889/2025.
Estudillo Ortiz Florencia Clara. Juris. Voluntaria Familiar Previene. 1 Acdo. Núm. Exp. 62/2026.
Evangelista Carbajal Juan Luis vs. Jaimes Salgado Graciela. Oral Familiar 1 Acdo. Núm. Exp. 40/2025.
Fabela Alvarado Evelia vs. Juzdado Décimo del Registro Civil de la Ciudad de México. Ord. Civil Oral Oral Familiar 1 Acdo. Núm. Exp. 1402/2025.
Flores Herrera Anaid vs. Mateos Balderas Jonathan. Juic. Oral de Filia. Oral Familiar 1 Acdo. Núm. Exp. 517/2022.
Flores Iturbe Bárbara Asela vs. Medrano Mora Jorge Mario. Oral Familiar 1 Acdo. Núm. Exp. 67/2025.
Granillo Pérez Miguel Fernando vs. Pérez Sánchez María Isabel. Oral Familiar 1 Acdo. Núm. Exp. 538/2025.
Guzmán Lara María Antonieta vs. Guzmán Salazar Gustavo. Ord. Civil Oral Oral Familiar 2 Acdos. Núm. Exp. 2388/2025.
Herrera Tello José Luis vs. Rosendo Hernández Elba. Ord. Civil Oral Oral Familiar 1 Acdo. Núm. Exp. 2208/2025.
Juárez Mora Luz de Lourdes vs. Klempay Zamudio Ricardo Eduardo. Ord. Civil Oral Oral Familiar Previene. 1 Acdo. Núm. Exp. 71/2026.
López Íñiguez Margarita vs. Barrón Sandoval Miguel Darío. Oral Familiar 1 Acdo. Núm. Exp. 1628/2024.
López Merlo Andrea Susana vs. León Flores José Fernando. Oral Familiar Contesta y Reconviene. 3 Acdos. Núm. Exp. 667/2025.
López Álvarez Carolina y David Lozano Pazaran. Oral Familiar 1 Acdo. Núm. Exp. 325/2020.
Martínez Calderón Laura Karina vs. Amacosta Arellano Luis Alberto. Ord. Civil Oral Oral Familiar Ratificar Firma O. Se Desecha. 1 Acdo. Núm. Exp. 2379/2025.
Martínez Poblano Dante Xchel vs. Cortés Muñoz Gabriela Margarita. Oral Familiar 1 Acdo. Núm. Exp. 490/2025.
Miranda Araiza Lucero vs. León Gómez Jesús. Ord. Civil Oral Oral Familiar Previene. 1 Acdo. Núm. Exp. 80/2026.
Moreno García Roberto. Juris. Voluntaria Familiar 1 Acdo. Núm. Exp. 2229/2025.
Oropeza Talavera Raúl vs. Fernández Alonso Bárbara Virginia. Ord. Civil Oral Oral Familiar 1 Acdo. Núm. Exp. 1273/2025.
Paredes Robles Ana María vs. José Eduardo Granados Gómez. Oral Familiar 1 Acdo. Núm. Exp. 97/2021 Tomo II.
Rocha Velázquez Patricia Guadalupe vs. López Carlon César. Oral Familiar 1 Acdo. Núm. Exp. 958/2024.
Rodríguez Márquez Lisseth y Fernández Nieto Saltiel. Especial Familiar 1 Acdo. Núm. Exp. 1096/2023.
Romero Galicia Cintia Deisy vs. Martínez Rosas Iván. Ord. Civil Oral Oral Familiar 1 Acdo. Núm. Exp. 649/2024.
Ruíz Hernández Ricardo vs. Ortega Rodríguez Karen Michel. Ord. Civil Oral Oral Familiar 1 Acdo. Núm. Exp. 2283/2025.
Sánchez Flores Guadalupe y Guerrero Olmedo Víctor Manuel. Oral Familiar 1 Acdo. Núm. Exp. 1784/2024.
Sánchez Hernández Alexandra vs. Paredes Rodríguez Christian. Ord. Civil Oral Oral Familiar 1 Acdo. Núm. Exp. 658/2024.
Sánchez León J Martín Manuel vs. Mejía Gutiérrez María Guadalue. Oral Familiar 1 Acdo. Núm. Exp. 1210/2024.
Segundo Segundo Itzel Guadalupe vs. Sánchez Mendoza Felipe Emiliano. Oral Familiar 1 Acdo. Núm. Exp. 1934/2024.
Solórzano Parada Gonzalo y Jiménez Sánchez Esperanza Lorena vs. Treviño Contreras Omar. Oral Familiar 1 Acdo. Núm. Exp. 511/2025.
Téllez Ponce Gloria María vs. Núñez Martín Armando. Ord. Civil Oral Oral Familiar 1 Acdo. Núm. Exp. 2373/2025.
Tequitlalpa Flores Xóchitl Dalía vs. Pueblita Ortega Marco Antonio. Especial Familiar 1 Acdo. Núm. Exp. 1748/2025.
Vázquez Reyes Manuel Antonio vs. García Ascencio Linda Adriana. Oral Familiar 1 Acdo. Núm. Exp. 1763/2024.
Velázquez Trejo Sonia vs. Sánchez Fuentes Ariel. Oral Familiar 1 Acdo. Núm. Exp. 238/2025.

SENTENCIAS DEFINITIVAS NO PUBLICADAS DEL 29 DE ENERO DEL 2026
Sánchez León J Martín Manuel vs. Mejía Gutiérrez María Guadalue. Oral Familiar Sent. Def. 1 Núm. Exp. 1210/2024
Sánchez Vázquez Berenice vs. Martínez Ruíz Ignacio Gerardo. Oral Familiar Sent. Def. 1 Núm. Exp. 409/2025
Serna Solís Gerardo vs. Castañeda Hernández María Luisa. Ord. Civil Oral Oral Familiar Sent. Def. 1 Núm. Exp. 1147/2025

EL SECRETARIO JUDICIAL POR MINISTERIO DE LEY
LIC. FREDDY ANTONIO GALINDO CÁRDENAS

SECRETARÍA "B"
ACUERDOS DEL 29 DE ENERO DEL 2026

Alejandre Solís Martha Laura vs. Naranjo Calderón Guillermo. Ord. Civil Oral Oral Familiar Admite. 1 Acdo. Núm. Exp. 72/2026.
Álvarez Navarrete Daniel vs. Sánchez Villalobos Judith Aidé. Ord. Civil Oral Oral Familiar K. 1 Acdo. Núm. Exp. 1397/2025.

SOLO CONSULTA
SOLO CONSULTA
SOLO CONSULTA

Buchan Urbina Diana Ivette vs. San Martín Silva Eduardo. Ord. Civil Oral Oral Familiar Remisión de Apelación. 1 Acdo. Núm. Exp. 1145/2025.
Calderón Méndez Alejandro vs. Salcedo Vázquez Myriam Lorena. Ord. Civil Oral Oral Familiar K. 1 Acdo. Núm. Exp. 2134/2025.
Campos Colín Ricardo Daniel vs. Ávila Olvera Paola. Oral Familiar K. 1 Acdo. Núm. Exp. 1637/2025.
Cante Hernández Evelyn vs. García Gallegos Francisco Javier. Especial Familiar K. 1 Acdo. Núm. Exp. 1803/2025.
Garcés Nava Jorge vs. Ugarte Pineda María. Ord. Civil Oral Oral Familiar Admite. 1 Acdo. Núm. Exp. 78/2026.
García Corcino Eloína vs. García Aldret Ernesto. Ord. Civil Oral Oral Familiar K. 1 Acdo. Núm. Exp. 1415/2025.
Hernández Bruce Stefany vs. Correa Reyes Jorge Alberto. Ord. Civil Oral Oral Familiar K. 1 Acdo. Núm. Exp. 1412/2025.
Hernández Jiménez Araceli y Villa Malpica Sergio Antonio. Oral Familiar K. 1 Acdo. Núm. Exp. 857/2018.
Huerta Villar Jaquelíne vs. Jiménez Ortiz Inocente. Oral Familiar K. 1 Acdo. Núm. Exp. 1803/2024.
López Olvera Zoraya Desiree vs. Altamirano Barrios José Luis. Ord. Civil Oral Oral Familiar K. 1 Acdo. Núm. Exp. 1370/2025.
Martínez Romero Gloria vs. Linderos Cruz José Gilberto. Oral Familiar K. 1 Acdo. Núm. Exp. 1142/2024.
Mendoza Espinosa Clementina vs. González Seoane Ernesto. Oral Familiar K. 1 Acdo. Núm. Exp. 464/2025.
Miller Zarur Ana Karen vs. Villarreal Olivar Luis Ernesto. Ord. Civil Oral Oral Familiar K. 1 Acdo. Núm. Exp. 1580/2025.
Padilla Vázquez Samantha Elizabeth vs. Peña Benítez Jorge Octavio. Ord. Civil Oral Oral Familiar K. 1 Acdo. Núm. Exp. 2179/2025.
Perdigón Ríos Edithanny Andreina vs. Gómez Méndez Marco Antonio. Oral Familiar K. 1 Acdo. Núm. Exp. 1694/2025.
Ramírez Torres Julieta vs. George Téllez Horacio. Ord. Civil Oral Oral Familiar Admite. 1 Acdo. Núm. Exp. 84/2026.
Rivera García Cristina vs. García García Wilfrido. Ord. Civil Oral Oral Familiar K. 1 Acdo. Núm. Exp. 701/2024.
Rodríguez Ortega Evelin y García Guzmán Francisco Javier. Oral Familiar K. 1 Acdo. Núm. Exp. 107/2025.
Romero Ramírez Paola vs. Martínez Flores Gerardo. Ord. Civil Oral Oral Familiar Admite. 1 Acdo. Núm. Exp. 81/2026.
Ruíz Damián Deyanira vs. Hernández Lira Óscar Eduardo. Ord. Civil Oral Oral Familiar K. 1 Acdo. Núm. Exp. 2107/2025.
Sandoval Ariza Nancy vs. Cadena Mendoza Óscar Javier. Oral Familiar K. 1 Acdo. en Incidente. Núm. Exp. 1515/2024.
Silva Orozco Víctor Manuel Gustavo vs. Carrasco Alcántara Silvina. Oral Familiar Dada Nueva Cuenta. 1 Acdo. Núm. Exp. 161/2025.
Soto García María Guadalupe vs. Mojica García Ricardo. Oral Familiar K. 1 Acdo. Núm. Exp. 122/2025.
Vega Fuentes Christian vs. De Jesús Ramírez Verónica. Ord. Civil Oral Oral Familiar K. 1 Acdo. Núm. Exp. 2209/2025.
Vilchis Morales Anel vs. Rodríguez Frías Carlos. Oral Familiar K. 1 Acdo. Núm. Exp. 1542/2024.
Zaragoza Miranda Monserrat vs. Ortega Félix Jacobo. Oral Familiar K. 1 Acdo. Núm. Exp. 1658/2025.
Zavala Gallardo Rosa Oliva vs. Valdez Herrera Marcelino. Ord. Civil Oral Oral Familiar Admite. 1 Acdo. Núm. Exp. 93/2026.

LA SECRETARIA JUDICIAL
LIC. MONSERRAT NEGRETE VEGA

SECRETARÍA "C"
ACUERDOS DEL 29 DE ENERO DEL 2026

Bautista Sandoval Diana Shamyl vs. De la O. Salinas Alan. Oral Familiar 1 Acdo. Núm. Exp. 1083/2024.
Beristain Contreras Cynthia Abigail y Prado Sánchez Luis Enrique. Oral Familiar 1 Acdo. Núm. Exp. 1636/2024.
Brito Vázquez Fabiola Montserrat vs. Huesca Juárez Alberto. Ord. Civil Oral Oral Familiar 1 Acdo. Núm. Exp. 1573/2024.
Bustos Cervantes Maura. Juris. Voluntaria Familiar 1 Acdo. Núm. Exp. 1657/2024.
Bustos López Omar Zoe vs. Calderón Casas Martha Yvette. Ord. Civil Oral Oral Familiar 1 Acdo. Núm. Exp. 1023/2025.
Camacho Salvador María de Lourdes vs. Cortés Rivera César Ángel. Ord. Civil Oral Oral Familiar 1 Acdo. Núm. Exp. 48/2026.
Centeno Jiménez Érika vs. Martínez Chowell Ramón. Oral Familiar 1 Acdo. Núm. Exp. 1284/2024.
Domínguez Cruz Carmen Jéssica vs. García López Luis Antonio. Especial Familiar 1 Acdo. Núm. Exp. 1822/2025.
Enríquez Martínez Gema Guadalupe. Juris. Voluntaria Familiar 1 Acdo. Núm. Exp. 864/2025.
Flores Marín Liliana Xóchitl. Juris. Voluntaria Familiar 1 Acdo. Núm. Exp. 1650/2025.
García Cortés Rebeca vs. Espejel Palacios Óscar. Ord. Civil Oral Oral Familiar 1 Acdo. Núm. Exp. 999/2025.
Gómez Pérez David Eduardo vs. Hernández Montes de Oca Cristina Isabel. Juic. Oral de Filia. Oral Familiar 2 Acdos. Núm. Exp. 366/2024 Inc. de Nul. de Actuaciones por Defecto en el Emplazamiento.
González Cruz Diana Érika vs. Tzompantzi Flores Francisco Javier. Oral Familiar 1 Acdo. Núm. Exp. 1692/2025.
González Ramiro Jorge Luis vs. Elioza Álvarez Judith. Oral Familiar 1 Acdo. Núm. Exp. 1353/2024.
Gregorio García Ángel y Romano Morante Irma. Oral Familiar 1 Acdo. Núm. Exp. 213/2017.
Jiménez Aguilar Yazmín. Juris. Voluntaria Familiar 1 Acdo. Núm. Exp. 106/2026.
López Balbuena Emeli Laysha. Oral Familiar 1 Acdo. Núm. Exp. 1401/2024.
Luna Hernández Érika Haydee. Ord. Civil Oral Oral Familiar 1 Acdo. Núm. Exp. 825/2025.
Martínez Baltazar Javier vs. Martínez Ruíz Alma Patricia. Oral Familiar 1 Acdo. Núm. Exp. 621/2025.
Méndez Nava Karla vs. Ambriz Cuevas Jorge. Oral Familiar 1 Acdo. Núm. Exp. 75/2025.
Mondragón Vázquez Celia Gyhisleine vs. Zúñiga Farrera Cristopher. Oral Familiar 1 Acdo. Núm. Exp. 1504/2024.
Monroy González Carlos Alberto vs. Reyes Mondragón Leonzo y Segundo Carmona Joaquina. Oral Familiar 1 Acdo. Núm. Exp. 465/2025.
Ordorica Robles José Guillermo vs. Miller Hartley Roxanne. Ord. Civil Oral Oral Familiar 1 Acdo. Núm. Exp. 579/2024.
Ordóñez Rivera Ángel Josué vs. Chávez Chávez Alexia Ximena. Oral Familiar 1 Acdo. Núm. Exp. 1603/2024.
Ortega Hernández Martha Patricia. Juris. Voluntaria Familiar 1 Acdo. Núm. Exp. 2363/2025.
Ortiz Álvarez Mario vs. López González María Elena. Oral Familiar 1 Acdo. Núm. Exp. 1789/2024.
Osornio Mendoza Rosi Yareni. Ord. Civil Oral Oral Familiar 1 Acdo. Núm. Exp. 1338/2025.
Osuna Sánchez Francisco y Aguilar Monroy María del Carmen. Oral Familiar 1 Acdo. Núm. Exp. 1482/2024.
Palermo Gómez David Rogelio vs. Fernández Morales Karen Liliana. Ord. Civil Oral Oral Familiar 1 Acdo. Núm. Exp. 1386/2025.
Pérez Pedraza Joseline Valeria vs. Carrillo Visoso Brandon Alain. Oral Familiar 1 Acdo. Núm. Exp. 1143/2024.
Pérez Rangel Iván vs. Villegas Rosas Yetli Ailin. Ord. Civil Oral Oral Familiar 1 Acdo. Núm. Exp. 1395/2025.
Peña Tapia Adriana vs. Torres Fernández Efrén Efraín. Ord. Civil Oral Oral Familiar 1 Acdo. Núm. Exp. 828/2025.
Pliego Rodríguez Diego Axxel vs. Bojórquez Ortiz Geraldine Elizabeth. Controversias del Orden Familiar Familiar 1 Acdo. Núm. Exp. 1897/2025.
Ramírez López Carolina Ximena vs. Santillán Becerril Juan Marcos. Oral Familiar 1 Acdo. Núm. Exp. 45/2024.
Retana Robert George y Suárez Uribe Juan Carlos y Toriz López Alma Yesenia vs. Juzgado 9° Noveno del Registro Civil en la Alcaldía Miguel Hidalgo de la Ciudad de México. Oral Familiar 1 Acdo. Núm. Exp. 1579/2024.
Reyes Juárez Gabriel vs. Palacios Tudon María de la Paz. Oral Familiar 1 Acdo. Núm. Exp. 861/2024.
Rodríguez Ortiz Ximena vs. Romero Santiago Oswalt Hamed. Ord. Civil Oral Oral Familiar 1 Acdo. Núm. Exp. 2333/2025.
Rojas Escartin María Estela vs. Gómez Reyes Ricardo. Oral Familiar 1 Acdo. Núm. Exp. 1687/2024.
Romero Medina Mónica vs. Hernández Ruíz Raúl. Oral Familiar 1 Acdo. Núm. Exp. 78/2025.
Romero Ríos José vs. Navarrete Mendoza Emma Consuelo. Oral Familiar 1 Acdo. Núm. Exp. 1290/2024.
Rueda Vergara Claudia Noemí vs. Peña Pérez Pablo Francisco. Ord. Civil Oral Oral Familiar 1 Acdo. Núm. Exp. 1044/2025.
Sánchez Ramírez Arleth vs. Gómez Bonfil Mario Israel. Oral Familiar 1 Acdo. Núm. Exp. 972/2023.
Solís Ramos Irwin Aarón vs. Gallardo Torres Zayra. Oral Familiar 1 Acdo. Núm. Exp. 1320/2024.
Torres Cruz Teresa Elidet vs. Apreza Nava Eligio. Oral Familiar 1 Acdo. Núm. Exp. 903/2024.

SOLO CONSULTA
SOLO CONSULTA
SOLO CONSULTA

Torres Lara Marco Antonio vs. Rodríguez Bobadilla Luz Gabriela. Oral Familiar 1 Acdo. Núm. Exp. 357/2025.
Valdés Montoya Enriqueta. Juris. Voluntaria Familiar 1 Acdo. Núm. Exp. 345/2025.
Vázquez Calderón Beatriz Susana. Ord. Civil Oral Oral Familiar 1 Acdo. Núm. Exp. 1167/2025.
Velasco Martínez Luciano vs. Medina Alanís Viridiana Ibeth. Ord. Civil Oral Oral Familiar 1 Acdo. Núm. Exp. 1383/2025.
Del Río Sobera Mayra Stephany vs. Torres Cortez Ángel Omar. Ord. Civil Oral Oral Familiar 3 Acdos. Núm. Exp. 906/2025.
AUDIENCIAS
Chacón Gallardo Graciela. Juris. Voluntaria Familiar. 1 Audiencia. Núm. Exp. 2075/2025.
Díaz Macedo David vs. Adame Molina Lucía Elena. Oral Familiar. 1 Audiencia. Núm. Exp. 570/2025.

SENTENCIA DEFINITIVA DEL 29 DE ENERO DEL 2026

Chacón Gallardo Graciela. Juris. Voluntaria Familiar 1 Núm. Exp. 2075/2025

EL SECRETARIO JUDICIAL
LIC. LUCIO CAÍN GARCÍA

TERCERO DE PROCESO ORAL EN MATERIA FAMILIAR

SECRETARÍA "A"
ACUERDOS DEL 29 DE ENERO DEL 2026

Alcalá Reyes Omar Daniel vs. González Rosales María Eugenia. Especial Familiar 1 Acdo. Núm. Exp. 834/2025.
Álvarez Canales Angélica vs. Ortiz Martínez José Arturo. Especial Familiar 1 Acdo. Núm. Exp. 704/2025.
Álvarez Olguín María de la Luz. Juris. Voluntaria Familiar 1 Acdo. Núm. Exp. 2531/2025.
Aparicio Guzmán Sara Alicia vs. Barrientos Rincón Mauricio. Oral Familiar 2 Acdos. Núm. Exp. 2097/2025.
Arriaga Chimal Manuel María Bernardo vs. Legorreta Castillo Emma Marcela. Especial Familiar 1 Acdo. Núm. Exp. 140/2026.
Bautsta Soto Karina y García Olivares Yeshua. Especial Familiar 1 Acdo. Núm. Exp. 2127/2025.
Bueno González Rodrigo vs. Juárez Nava Viridiana. Especial Familiar 1 Acdo. Núm. Exp. 307/2025.
Cabrera García José Guadalupe vs. Lucas Zamora Érika. Especial Familiar 1 Acdo. Núm. Exp. 127/2026.
Carpio Díaz de León Anakaren y Rivera Ayala Ángel Eduardo. Especial Familiar 1 Acdo. Núm. Exp. 177/2024.
Castillo Galván Arisbe vs. Morán Méndez Jorge Adalberto Enrique. Especial Familiar 1 Acdo. Núm. Exp. 1771/2024.
Chávez Escudero María Angélica vs. Marino González José Emilio. Oral Familiar 1 Acdo. Núm. Exp. 2164/2025.
Corona García Gabriel vs. Barrientos Gutiérrez Martha Catalina. Especial Familiar 1 Acdo. Núm. Exp. 141/2026.
Covarrubias Lugo Guillermo vs. Velázquez López Lorena. Especial Familiar 2 Acdos. Núm. Exp. 1370/2025.
Del Carmen Ordaz María Angélica. Juris. Voluntaria Familiar 1 Acdo. Núm. Exp. 1567/2025.
Del Río Quintero Adriana vs. Nando Lefort Víctor Manuel. Especial Familiar 1 Acdo. Núm. Exp. 1777/2025.
Domínguez Cordero Dolores Margarita vs. Soriano Valdés Pedro Refugio. Especial Familiar 1 Acdo. Núm. Exp. 624/2024.
Escobar Medina Luis Fidencio vs. Gallegos Cornejo Ma Pilar. Especial Familiar 1 Acdo. Núm. Exp. 1441/2025.
Espinosa Barrón Socorro. Juris. Voluntaria Familiar 1 Acdo. Núm. Exp. 247/2025.
Flores Arroyo Michael Noé vs. Castillo Olivares Diana. Especial Familiar 1 Acdo. Núm. Exp. 1781/2024.
Franco Noriega Rodrigo y Escalante Torres Karla Fabiola. Especial Familiar 1 Acdo. Núm. Exp. 670/2025.
García Bernabé Sandra Luz vs. Amaya Garduño Edgar. Especial Familiar 1 Acdo. Núm. Exp. 131/2026.
García Flores Daniel Alejandro vs. Torres Bandala Martha Abigail. Juic. Oral de Filia. Oral Familiar 1 Acdo. Núm. Exp. 1257/2024.
García Valdez Leocadio vs. Santiago Mendoza María Lidia. Especial Familiar 2 Acdos. en Expedientillo. Núm. Exp. 1511/2025.
Gómez Interino Guadalupe. Juris. Voluntaria Familiar 1 Acdo. Núm. Exp. 967/2025.
González Gutiérrez Víctor Manuel vs. Bravo Hernández Raquel. Especial Familiar 1 Acdo. Núm. Exp. 2504/2025.
González López José Antonio vs. Quezada Tecuapetla Thalia Itzel. Especial Familiar 1 Acdo. Núm. Exp. 577/2024.
González Macías María del Carmen. Juris. Voluntaria Familiar 1 Acdo. Núm. Exp. 2237/2025.
González Tapia Diego Alberto vs. Gallardo Quijano Marycarmen. Juic. Oral de Filia. Oral Familiar 1 Acdo. Núm. Exp. 297/2022.
Hernández González Pedro vs. Pérez González Cristina. Especial Familiar 1 Acdo. Núm. Exp. 2487/2025.
Ladron de Guevara Morales Aimee vs. Lamoru Almaguer Maro Enrique. Oral Familiar 2 Acdos. Núm. Exp. 1707/2025.
Lira Munguía Irene. Juris. Voluntaria Familiar 1 Acdo. Núm. Exp. 1017/2025.
López Castellanos Teódulo vs. Cortés Jiménez María de Los Ángeles. Especial Familiar 1 Acdo. Núm. Exp. 607/2025.
Macedo González Ana María. Juris. Voluntaria Familiar 1 Acdo. Núm. Exp. 1677/2024.
Martínez Montaño Anabel vs. Sánchez Valencia Jonathan Rubén. Especial Familiar 1 Acdo. Núm. Exp. 204/2025.
Medellín Salazar Miguel Ángel vs. Mendoza García María Luisa. Especial Familiar 2 Acdos. Núm. Exp. 907/2025.
Medina Cueto Adriana vs. González del Monte Óscar. Especial Familiar 1 Acdo. Núm. Exp. 4/2026.
Mendoza Gutiérrez Carlos Fernando vs. Tous Celin Melisa del Carmen. Especial Familiar 1 Acdo. Núm. Exp. 991/2024.
Nieves Díaz Rosalinda Virginia vs. Zamudio Cortés Eduardo. Especial Familiar 1 Acdo. Núm. Exp. 891/2025.
Ordaz Arizaga Ofelia. Juris. Voluntaria Familiar 1 Acdo. Núm. Exp. 2384/2025.
Ortega Cuevas Desyreh vs. Canseco Enríquez César Iván. Oral Familiar 1 Acdo. en Expedientillo. Núm. Exp. 540/2024.
Parra Jiménez Ana Laura vs. Bolaños Salvador José Luis. Especial Familiar 2 Acdos. Núm. Exp. 1617/2025.
Pérez Ramírez Diego Armando y Torres Cruz Jacqueline. Especial Familiar 1 Acdo. Núm. Exp. 167/2025.
Pérez Solano Miguel Ángel vs. Gómez Esquivel Gabriela. Especial Familiar 1 Acdo. Núm. Exp. 147/2026.
Pérez Trejo Yadir vs. Sagredo Kemmer Tanja Tabita Isolde Inés. Oral Familiar 1 Acdo. Núm. Exp. 1787/2025.
Plata Eloísa. Juris. Voluntaria Familiar 1 Acdo. Núm. Exp. 1797/2025.
Porter Duncan Andrés vs. Zapata Salazar Laura Elena. Especial Familiar 2 Acdos. Núm. Exp. 1691/2025.
Ramírez Baltazar Antonia. Juris. Voluntaria Familiar 1 Acdo. Núm. Exp. 401/2025.
Ramírez García Juan y Martínez Alvarado María. Juris. Voluntaria Familiar 1 Acdo. Núm. Exp. 1434/2024.
Rojas Ramírez Claudia y Rogelio Andrés Pavón Araujo. Ord. Civil Oral Oral Familiar 1 Acdo. Núm. Exp. 964/2016.
Romero Pérez Salvador. Juris. Voluntaria Familiar 1 Acdo. Núm. Exp. 1834/2025.
Rosales Valencia Mónica Haydee vs. García Miranda Carlos Francisco. Especial Familiar 1 Acdo. en Expedientillo. Núm. Exp. 1721/2025.
Rosas Lara Martha y Reyes Cerezo Alfredo. Oral Familiar 1 Acdo. Núm. Exp. 607/2021.
Salas Nieto David vs. Gallardo Vázquez Antonia. Especial Familiar 1 Acdo. Núm. Exp. 727/2025.
Solís Almonte Víctor vs. Ibarra Mendoza Berenice Lizette. Especial Familiar 2 Acdos. Núm. Exp. 1751/2024.
Soriano Soriano María Eugenia vs. Mendoza Vásquez Catalino. Juic. Oral de Filia. Oral Familiar 1 Acdo. en Expedientillo. Núm. Exp. 337/2024.
Sugak Liubov vs. Ortiz Rosas Héctor Iyahary. Especial Familiar 7 Acdos. Núm. Exp. 840/2024.
Tapia Lara Gloria Ivonne y Tapia Lara Gloria Ivonee vs. Duarte Muñoz Noé Israel. Especial Familiar 1 Acdo. Núm. Exp. 1410/2025.
Valdez Velázquez Fidel vs. García Díaz Blanca Estela. Especial Familiar 1 Acdo. Núm. Exp. 124/2026.
Valenzuela López Claudio vs. Vázquez Rodríguez Matha Michel Estefany. Especial Familiar 1 Acdo. Núm. Exp. 1204/2025.
Wintzer Wehekind Jean Eudes Paul vs. Director del Registro Civil de la Ciudad de México. Oral Familiar 1 Acdo. Núm. Exp. 1544/2025.
AUDIENCIAS
Rangel Chavira Miguel Ángel vs. Coronel García Carmen Gladis. Especial Familiar. 1 Audiencia. Núm. Exp. 1694/2025.
Vázquez Pérez Tania Elizabeth vs. Belkhelfa Juffet Sebastien Andre Georges. Acta Minima Oral Familiar. 1 Audiencia. Núm. Exp. 887/2023.

SOLO CONSULTA
SOLO CONSULTA
SOLO CONSULTA

SENTENCIAS DEFINITIVAS DEL 29 DE ENERO DEL 2026

Gallardo García Daniel vs. Maldonado Bautista Cathia Josselin. Especial Familiar Sent. 1 Núm. Exp. 1361/2025

Mendoza Gutiérrez Carlos Fernando vs. Tous Celin Melisa del Carmen. Especial Familiar Sent. 1 Núm. Exp. 991/2024

LA SECRETARIA JUDICIAL
LIC. CINDY AMAIRANI ESCOBAR ZEPEDA

SECRETARÍA "B"
ACUERDOS DEL 29 DE ENERO DEL 2026

Balderas Díaz Guisela Elizabeth. Juris. Voluntaria Familiar 1 Acdo. Núm. Exp. 1792/2025.

Camargo Domínguez María del Carmen vs. Ortiz Juárez Erick. Especial Familiar 4 Acdos. Núm. Exp. 636/2025.

Contreras Camero Carlos y Munguía Bañales Damaris. Ord. Civil Oral Oral Familiar 1 Acdo. Núm. Exp. 342/2018.

Domínguez González Adriana vs. García Molina Pedro de Jesús. Juic. Oral de Filia. Oral Familiar Dada Cuenta. 1 Acdo. Núm. Exp. 732/2025.

Durán Ramos Viridiana y Almaraz Valle Adrián Armando. Especial Familiar 1 Acdo. en Expedientillo. Núm. Exp. 1315/2024.

Espejel Maya Rosario vs. Esparza Cuevas Fernando. Oral Familiar 2 Acdos. Núm. Exp. 795/2023.

Gama Munguía Alfonso vs. Lorena Flores Claudia. Especial Familiar 1 Acdo. Núm. Exp. 820/2024.

García Cisneros Víctor Hugo y Estrada Yépez Perla Berenice. Especial Familiar 1 Acdo. Núm. Exp. 128/2026.

Garduño del Razo Carla Stephania vs. Solís Espinosa Carlos Adrián. Juic. Oral de Filia. Oral Familiar 1 Acdo. Núm. Exp. 122/2024.

Gracidas Rosas Ernesto de Jesús vs. Ortiz Martínez Griselda Sarahi. Especial Familiar 1 Acdo. Núm. Exp. 2112/2025.

Granciano Hernández Rebeca Berenice vs. Pedraza Benítez Jorge Besai. Especial Familiar 2 Acdos. Núm. Exp. 1865/2025.

Guerrero Galván Ana Verónica y Guerrero Domínguez Avin. Especial Familiar 1 Acdo. Núm. Exp. 135/2026.

Luna Navarro Hanns vs. Salgado Ramos Lirio. Especial Familiar 1 Acdo. Núm. Exp. 1808/2024.

Machuca Deloya Carmen vs. Martínez Gamboa Fernando Agustín. Especial Familiar 1 Acdo. Núm. Exp. 2515/2025.

Maldonado Padilla Emanuel vs. Moreno Palma Génesis Michell. Juic. Oral de Filia. Oral Familiar 2 Acdos. Núm. Exp. 2152/2025.

Martínez Vázquez Emir vs. Pérez Estrada Adriana Jeseli. Juic. Oral de Filia. Oral Familiar 1 Acdo. Núm. Exp. 105/2024.

Montufar Paredes Rodrigo vs. Martínez Domínguez Aurelia. Especial Familiar 1 Acdo. Núm. Exp. 1182/2024.

Morales Hernández Sheila vs. Paredes Landis Marcos Isaac. Oral Familiar Órdenes de Protección Oral Familiar 3 Acdos. Núm. Exp. 25002/2025 Lamvlv/185/2025.

Novelo Friedman Kathinka Zuleika vs. Torres Muciño Misael. Oral Familiar 1 Acdo. Núm. Exp. 352/2025.

Olmos Quintana Rosa Adriana vs. Penela Oubiña Manuel. Ord. Civil Familiar 1 Acdo. Núm. Exp. 982/2023.

Ortiz Juárez Erick vs. Camargo Domínguez María del Carmen. Especial Familiar 1 Acdo. Núm. Exp. 1102/2025.

Pastrana Sánchez Mabel vs. Larraga Trejo Ulises Fernando. Especial Familiar 2 Acdos. en Expedientillo. Núm. Exp. 1748/2024.

Ramírez Caamaño Viky vs. Zamudio Hernández César Omar. Especial Familiar 2 Acdos. Núm. Exp. 1535/2025.

Ramírez Pérez Luz Verónica vs. Robles Dorado Antonio. Especial Familiar 2 Acdos. en Expedientillo. Núm. Exp. 1505/2024.

Ruíz Gaston Mariana y Vargas Balderas Claudio. Especial Familiar 1 Acdo. en Expedientillo. Núm. Exp. 618/2022.

Torres Chávez Luis Ángel vs. Regencia de la Cdmx. Juris. Voluntaria Familiar 3 Acdos. Núm. Exp. 138/2026.

Villaseñor Urbina Irma Juliana vs. Bravo Moreno Óscar. Especial Familiar 1 Acdo. Núm. Exp. 132/2026.

Zacarías Joaquín Delfina. Juris. Voluntaria Familiar 1 Acdo. Núm. Exp. 125/2026.

NO PUBLICADO

Hogares Providencia Institución de Asistencia Privada vs. González Gutiérrez Citlalli Marisela, González Quintanar Ismael y Gutiérrez Reyes Pilar Yolanda. Juic. Oral Especial de Pérd. de la Patria Potest. Oral Familiar 3 Acdos. Núm. Exp. 278/2019 Tomo III.

AUDIENCIA

Fuentes Rincón Josué David vs. Martínez Sánchez Guillermina. Aud. 272-B Especial Familiar. 1 Audiencia. Núm. Exp. 268/2025.

SENTENCIA DEFINITIVA MAL PUBLICADA DEL 29 DE ENERO DEL 2026

Caballero González Lorena vs. Lecona Fabila Felipe. Especial Familiar Sent. Def. 1 Núm. Exp. 1808/2025

LA SECRETARIA JUDICIAL
LIC. MARÍA FÉLIX SÁNCHEZ PORRAS

SECRETARÍA "C"
ACUERDOS DEL 29 DE ENERO DEL 2026

Aguilar Pineda Nayeli vs. Meza Vanegas Hernán José. Especial Familiar 1 Acdo. Núm. Exp. 1966/2025.

Alba Medina Margarita vs. C Director del Registro Civil de la Ciudad de México. Ord. Civil Familiar 1 Acdo. Núm. Exp. 1033/2022.

Alvarado Maldonado María Antonieta. Juris. Voluntaria Familiar 1 Acdo. Núm. Exp. 2090/2025.

Aranda Sánchez Roberto vs. Ávila Flores Brenda Alejandra. Especial Familiar 2 Acdos. Núm. Exp. 2123/2025.

Arroyo González René vs. Arroyo Estrada Cecilia Alejandra y Arroyo Estrada Manuel Hernán y Arroyo Estrada René David. Oral Familiar Comparecencia. 1 Acdo. Núm. Exp. 2129/2025.

Barreto Estrada Celia Alejandra vs. Montenegro Quiñones Jorge. Especial Familiar 1 Acdo. Núm. Exp. 2403/2025.

Calderón Hernández Ana Karen Elena vs. Ortega Cortez Alfredo Ivann. Especial Familiar 1 Acdo. Núm. Exp. 2326/2025.

Carrillo Salinas Abraham Moisés vs. Zuleyma Yaneth Palacios Hernández y Otro. Juic. Oral de Filia. Oral Familiar 1 Acdo. Núm. Exp. 26/2016.

Carrillo Zenón Mario vs. García Reyes Jokebet. Oral Familiar 1 Acdo. Núm. Exp. 2336/2025.

Castillo Fernández Arturo vs. Alejo Mondragón Daniela y (También Conocida como Castillo Alejo Daniela. Ord. Civil Oral Oral Familiar 1 Acdo. Núm. Exp. 809/2023.

Cuesta Aguirre Liliana. Juris. Voluntaria Familiar 1 Acdo. Núm. Exp. 1490/2025.

Domínguez Quintero Jesús vs. Blanquet Ledezma Verónica. Especial Familiar 1 Acdo. en Expedientillo. Núm. Exp. 1879/2024.

Ferrer López Clara María vs. Rivas Trujillo Salvador. Especial Familiar 1 Acdo. Núm. Exp. 2029/2025.

Fomperosa Meza Francisco Ramón vs. Munguía Madrigal Alicia. Especial Familiar 1 Acdo. Núm. Exp. 2349/2025.

García Barrón Araceli vs. Atristain Herrera Mario. Especial Familiar 1 Acdo. Núm. Exp. 2213/2025.

García Barrón Araceli vs. Atristain Herrera Mario. Especial Familiar 1 Acdo. en Amparo. Núm. Exp. 2213/2025 Amparo Número 1496/2025-I.

González Montiel Keyla Maribel vs. Hernández Montoya Fabián. Especial Familiar Cómputo. 2 Acdos. Núm. Exp. 906/2025.

Guadarrama Galván Leonardo Rafael vs. Salgado Cerrillo Brenda Irasema. Juic. Oral de Filia. Oral Familiar 2 Acdos. Núm. Exp. 196/2025.

Hernández Garduño Yelitza Rosalía vs. Rodríguez Medina José Gustavo. Especial Familiar 1 Acdo. Núm. Exp. 1843/2025.

Ibáñez Silva Gloria. Juris. Voluntaria Familiar 1 Acdo. Núm. Exp. 2496/2025.

Ipatzi Hernández Érika Guadalupe vs. Bonilla Martínez Marco Antonio. Especial Familiar 1 Acdo. Núm. Exp. 2360/2025.

Juan Guzmán Lilia. Juris. Voluntaria Familiar 1 Acdo. Núm. Exp. 2413/2025.

Medina Ontiveros Aurelio vs. Hernández Flores María del Carmen y C Director General del Registro Civil de la Ciudad de México. Juic. Oral de Filia. Oral Familiar Cómputo. 2 Acdos. Núm. Exp. 423/2024.

Núñez Martínez Francisco Andrés. Juris. Voluntaria Familiar 1 Acdo. Núm. Exp. 2249/2025.

Pacheco María Esther. Juris. Voluntaria Familiar 1 Acdo. Núm. Exp. 2309/2025.

Rionda Morfín Pamela Elizabeth vs. Cuéllar Valerio Gustavo Orlando. Juic. Oral de Filia. Oral Familiar 1 Acdo. Núm. Exp. 460/2024.

Romo Estrada Carmen Fernanda vs. España Romo Jorge Francisco. Oral Familiar 1 Acdo. Núm. Exp. 733/2025.

Rosas Cruz Ivonne. Juris. Voluntaria Familiar 1 Acdo. Núm. Exp. 726/2025.

Sánchez Sánchez Nancy Paola vs. García Martínez Luis Ubaldo. Oral Familiar 1 Acdo. Núm. Exp. 2353/2025.

Suárez Grandas Ricardo Andrés vs. Mendoza Melero Elva Lizeth. Oral Familiar Comparecencia. 1 Acdo. Núm. Exp. 863/2024.

SOLO CONSULTA
SOLO CONSULTA
SOLO CONSULTA

Torres Vergara Fidelia vs. Amigon Alarcón Isaías. Especial Familiar 2 Acdos. Núm. Exp. 993/2025.
Valdez Vázquez Carelli del Carmen vs. Orozco Hernández José Juan. Juic. Oral de Filia. Oral Familiar 1 Acdo. Núm. Exp. 373/2023.
Villegas Márquez María Teresa. Juris. Voluntaria Familiar 1 Acdo. Núm. Exp. 1749/2024.
Villegas Romo María del Consuelo vs. Guemez García César. Especial Familiar 2 Acdos. Núm. Exp. 393/2025.
AUDIENCIAS
Martínez Caballero Antonio Carlos y Mc Dowell Vázquez Ana Victoria. Especial Familiar. 1 Audiencia. Núm. Exp. 1486/2025.
Villegas Márquez María Teresa. Juris. Voluntaria Familiar. 1 Audiencia. Núm. Exp. 1749/2024.

LA SECRETARIA JUDICIAL POR MINISTERIO DE LEY
LIC. LILIANA SERRANO BARRIOS

SOLO CONSULTA

CUARTO DE PROCESO ORAL EN MATERIA FAMILIAR

SECRETARÍA "A"
ACUERDOS DEL 29 DE ENERO DEL 2026

Campos Bobadilla Brandon vs. Ríos Hernández Marysol Guadalupe. Especial Familiar 1 Acdo. Núm. Exp. 657/2025.
Canela Sosa Francisco vs. C Director General del Registro Civil de la Ciudad de México. Juic. Oral de Filia. Oral Familiar 1 Acdo. Núm. Exp. 1540/2025.
Castillo Santos Jorge vs. Sánchez Ramírez Leonor Dulce María. Especial Familiar 2 Acdos. Núm. Exp. 287/2025.
Castro Hernández Patricia vs. De la Cruz Ibáñez Óscar. Especial Familiar 1 Acdo. Núm. Exp. 671/2024.
Chavarría Montes María. Juris. Voluntaria Familiar 1 Acdo. Núm. Exp. 2361/2025.
Cruz González Reyna vs. Salgago González Martín Antonio. Juic. Oral de Filia. Oral Familiar 1 Acdo. Núm. Exp. 1284/2025.
Esquivel Zárate Julio César vs. C Director del Registro Civil de la Ciudad de México. Oral Familiar Cuad. Principal. 1 Acdo. Núm. Exp. 711/2022.
Franco Medina Olga Lidia vs. López Reyes Ángel Alejandro. Especial Familiar 1 Acdo. Núm. Exp. 1697/2025.
García Guerrero Luis Alejandro vs. García Ayala Alma Delia. Especial Familiar 1 Acdo. Núm. Exp. 2247/2025.
García Hernández Martha Leticia vs. Huerta Serrano Ciro. Especial Familiar 1 Acdo. Núm. Exp. 100/2025.
Gómez Contreras Tania Susana vs. Gallegos Garduño Josué. Especial Familiar 1 Acdo. Núm. Exp. 1414/2025.
González Chávez María Sonia y González Chávez María Sonia vs. Cruz Botello Héctor. Especial Familiar 2 Acdos. Núm. Exp. 651/2025.
González García América Dominique vs. Elvira Martínez Emanuel Isai. Especial Familiar 2 Acdos. Núm. Exp. 1941/2025.
Guerrero Valdovinos Angelina vs. Cruz Medina Macario su Sucesión y Reyes Meléndez Albina y C Director del Registro Civil de la Ciudad de México. Oral Familiar Caducidad. 1 Acdo. Núm. Exp. 194/2023.
Hernández Hernández Josefina vs. Marco Moulinie Fernando Enrique. Especial Familiar 1 Acdo. Núm. Exp. 2117/2025.
Islas Flores Jesús Isay vs. González Maya Estefania. Especial Familiar Admite. 1 Acdo. Núm. Exp. 41/2026.
Jacques Montesinos Idalia Ivonne y Hernández Hadid Hiram Rodolfo. Especial Familiar 1 Acdo. Núm. Exp. 1004/2025.
Jiménez Iturria Nancy Jazmín vs. Arcos Salvador Alejandro. Especial Familiar Caducidad. 2 Acdos. Núm. Exp. 1647/2024.
León Núñez Gerardo vs. Alavez Hernández Adriana. Especial Familiar P. 1 Acdo. Núm. Exp. 161/2026.
Luna Sánchez Judith vs. Acevedo Manríquez Axel Aarón. Juic. Oral de Filia. Oral Familiar Caducidad. 1 Acdo. Núm. Exp. 84/2024.
Martínez Salmerón Andrés Melquiades vs. Ortega Ramírez Luz María. Ord. Civil Oral Oral Familiar Liquidación de Sociedad Conyugal. 1 Acdo. en Incidente. Núm. Exp. 1367/2024 Inc. de Liquidación de Sociedad Conyugal.
Moreno Moreno Norma Yazmín vs. Rojo Vargas Jonathan Olincer. Especial Familiar Admite. 1 Acdo. Núm. Exp. 167/2026.
Neri Cruz Diosela Jacqueline. Juris. Voluntaria Familiar 1 Acdo. Núm. Exp. 2347/2025.
Pérez Vázquez Adriana vs. Hernández Castillo Juan Carlos. Especial Familiar 2 Acdos. Núm. Exp. 44/2025.
Reyes Jaramillo Marco Antonio vs. Campos Flores Patricia Xóchitl. Especial Familiar Amparo 1546/2025-I. 1 Acdo. Núm. Exp. 1044/2024 Cuad. de Amp. 1546/2025-I.
Rico González Ariadna vs. Jalpa Castillo Carlos Oswaldo. Especial Familiar P. 1 Acdo. Núm. Exp. 164/2026.
Rivera Mendieta Jéssica Lydia vs. Sánchez Mares Miguel Ángel. Especial Familiar 1 Acdo. Núm. Exp. 1634/2024.
Rodríguez Alvarado Katiria vs. Sánchez Camacho Arturo. Especial Familiar 2 Acdos. Núm. Exp. 2317/2025.
Rodríguez Cortés Chad Israel vs. García Guzmán María Guadalupe. Especial Familiar Admite. 1 Acdo. Núm. Exp. 51/2026.
Rodríguez Pérez Wendy Magaly vs. Guerrero Galván Francisco Javier. Juic. Oral de Filia. Oral Familiar 1 Acdo. Núm. Exp. 1401/2025.
Rojano López Rafael vs. Guerrero Escarzaga Beatriz. Especial Familiar Caducidad. 1 Acdo. Núm. Exp. 1451/2024.
Romero Álvarez Cecilia Guadalupe. Juris. Voluntaria Familiar P. 1 Acdo. Núm. Exp. 151/2026.
Rubí Solís Brenda Guadalupe vs. Robles Hernández Israel. Especial Familiar D. 1 Acdo. Núm. Exp. 21/2026.
Sánchez Esquivel David Abraham vs. Carmona Medina Denise Chantal. Especial Familiar 1 Acdo. Núm. Exp. 1737/2025.
Santoyo Rosado Claudia vs. Tzeck Camacho Pablo Benito. Especial Familiar Alta Sicor. 2 Acdos. Núm. Exp. 1734/2025.
Sayun Faur Mauricio vs. Pareyon Hernández Alejandra Patricia. Especial Familiar 1 Acdo. Núm. Exp. 947/2025.
Segundo Galindo Ciclali vs. Ortiz López Gustavo. Ord. Civil Familiar 1 Acdo. Núm. Exp. 1727/2024.
Suárez Herrera Edith Alejandra vs. Esquivel Mitzui Francisco Raúl. Especial Familiar 1 Acdo. Núm. Exp. 1497/2025.
Tapia Salgado Adriana Elvira y Tapia Salgado Adriana Elvira vs. Castillo Meneses José Gerardo. Especial Familiar 1 Acdo. Núm. Exp. 2291/2025.
Tetzpa Saldívar Dennis Angélica vs. Álvarez Morales Daniel Arturo. Especial Familiar 1 Acdo. Núm. Exp. 1294/2025.
Torres Padilla Nayeli vs. Castañeda Moreno Antonio. Ord. Civil Familiar Cump. de Ejecutoria. 1 Acdo. en Amparo. Núm. Exp. 381/2025 Amparo 1218/2025-III.
Urbano Organista Sandra vs. Trejo Casarrubias Ramiro Saúl. Especial Familiar 4 Acdos. Núm. Exp. 77/2026.
Vázquez Muñoz Enrique vs. Del Rosario Rojas María Guadalupe. Ord. Civil Oral Oral Familiar 1 Acdo. Núm. Exp. 1410/2024.
De Jesús Sánchez Brenda vs. Hernández Beltrán Fernando. Oral Familiar Caducidad. 1 Acdo. Núm. Exp. 561/2023.
AUDIENCIA
Peralta García Sergio vs. Melo Robledo Nadia Nollibe. Aud. Entrega de Objetos Especial Familiar. 2 Audiencias. Núm. Exp. 1704/2025.

SENTENCIAS DEFINITIVAS DEL 29 DE ENERO DEL 2026

Hidalgo Valenzuela Roy vs. Jurado Mediano María Dolores. Especial Familiar Sent. Def. no Publ. de su Fecha 1 Núm. Exp. 17/2026
Patricio Rosales Arturo vs. Estrada Ríos Angélica. Especial Familiar Sent. Def. no Publ. de su Fecha 1 Núm. Exp. 2521/2025

LA SECRETARIA JUDICIAL
LIC. REYNA EMILIA CRESPO AGUILAR

SECRETARÍA "B"
ACUERDOS DEL 29 DE ENERO DEL 2026

Aceves Anta María de la Consolación vs. Quezada Mena Víctor Manuel. Especial Familiar P. 1 Acdo. Núm. Exp. 178/2026.
Alavez López Merced vs. Hernández Pacheco Octavio. Juic. Oral de Filia. Oral Familiar Of a Disp. 1 Acdo. Núm. Exp. 1720/2024.
Almaraz Cárdenas Shitlaly Monserratt vs. Villegas Romero Luis Alberto. Oral Familiar 1 Acdo. Núm. Exp. 638/2024.
Carmona Ascención Jorge Alberto vs. Méndez León María del Carmen. Especial Familiar Fecha Aud. 2 Acdos. Núm. Exp. 1848/2024.
Cedillo Coronilla Sergio Brandon vs. López Valdez Karen Ariana y Terrones Pérez Arturo Constantino. Juic. Oral de Filia. Oral Familiar 1 Acdo. Núm. Exp. 1192/2023.
Durán Flores Gisell vs. Flores Navarrete Fernando. Especial Familiar Ad. 1 Acdo. Núm. Exp. 38/2026.
Gómez Pérez Juan vs. Godínez Hernández Zuzana. Especial Familiar P. 1 Acdo. Núm. Exp. 175/2026.
Guerra Ramírez Isabel vs. Cazares Muñiz Sergio. Especial Familiar Inf. Req. Uga Turno. 1 Acdo. Núm. Exp. 2320/2025.
Hernández Cerezo Bernardo Héctor vs. Cruz Vigueras Anita. Especial Familiar Revoca y Aut (Dem). 1 Acdo. Núm. Exp. 142/2025.
Inés Francisco Maribel vs. Sánchez Sánchez Heber Husai. Juic. Oral de Filia. Oral Familiar 1 Acdo. Núm. Exp. 2298/2025.

Leyva Pérez Ginna. Ord. Civil Oral Oral Familiar Glosese. 1 Acdo. Núm. Exp. 535/2022.
López Reyes Adrián vs. Ibarra González Marisela. Especial Familiar Inf Telmex. 4 Acdos. Núm. Exp. 1325/2024.
Loza Ruíz Carlota vs. Gutiérrez Ruíz José Manuel. Especial Familiar Aclaratorio. 1 Acdo. Núm. Exp. 738/2025.
Martínez Báez Armando Javier vs. Cabeza Cruz Annia. Especial Familiar Admite. 1 Acdo. Núm. Exp. 172/2026.
Martínez Contreras Karina y Eduardo Ortiz Serrano. Oral Familiar Expdllo. 1 Acdo. Núm. Exp. 322/2017.
Martínez Orenday Lizbeth Monserrat vs. Arellanes Zárate Oskar Giovanni. Especial Familiar Dada. 1 Acdo. Núm. Exp. 1818/2025.
Martínez Pérez María del Rosario. Especial Familiar P. 1 Acdo. Núm. Exp. 180/2026.
Mercado Ocampo Núñez Enrique vs. Almeida Minjares María del Carmen. Especial Familiar 2 Acdos. Núm. Exp. 2412/2025.
Morales Patiño Edgar Eduardo y Vega Sánchez Narda Nazheli. Especial Familiar D. 1 Acdo. Núm. Exp. 2248/2025.
Orozco Torres Edgar Oswaldo vs. Arandia Hernández Angélica Berenice. Especial Familiar Expdllo. 1 Acdo. en Expedientillo. Núm. Exp. 650/2024.
Ortega Torres María Guadalupe vs. Espinosa Rayo Julio César. Especial Familiar D. 1 Acdo. Núm. Exp. 1850/2025.
Ortiz Valencia Christian Itzel vs. Hernández López Rodrigo. Especial Familiar 1 Acdo. Núm. Exp. 1182/2025.
Pérez Cervantes Alberto Javier vs. Ramírez Díaz Alondra. Especial Familiar Ins Girar Of Rec. 1 Acdo. Núm. Exp. 668/2025.
Rizo Méndez Luis Saúl vs. Alatriste Flores Gloria Eugenia. Oral Familiar 1 Acdo. Núm. Exp. 345/2024.
Rojas Letechipia Andrea Fernanda y Rojas Letechipia José Armando vs. Valle Castro Jorge Roberto. Juic. Oral de Filia. Oral Familiar Acl. 1 Acdo. Núm. Exp. 55/2026.
Saavedra López Daniela vs. García Rivero Alexis Alejandro. Especial Familiar Dada. 2 Acdos. Núm. Exp. 892/2025.
Salas Bautista Eva Gabriela. Juris. Voluntaria Familiar Glosese. 1 Acdo. en Expedientillo. Núm. Exp. 2128/2025.
Sánchez Hernández Juan José vs. Hermoso y Colín Nadia Denisse. Especial Familiar Nvo. Exh. 1 Acdo. Núm. Exp. 628/2025.
Santiago Rajoy Rocío vs. C Director del Registro Civil de la Ciudad de México. Oral Familiar Glosese. 1 Acdo. en Expedientillo. Núm. Exp. 995/2024 Expedientillo.
Soriano Smith Gerardo vs. Domínguez Zúñiga Rocío Carolina. Oral Familiar Sent. Definitiva. 1 Acdo. Núm. Exp. 65/2024.
Suárez Salazar Carlos Alberto vs. Flores Ortega Grecia Belén. Ord. Civil Familiar Ad. 1 Acdo. en Otros. Núm. Exp. 38/2024 Vía de Apremio.
Vázquez García Juan Carlos y Cervantes Méndez Luz Gabriela. Especial Familiar 1 Acdo. Núm. Exp. 975/2025.
Vera Vargas Ma Rosa vs. Villanueva Huidobro Francisco Javier. Especial Familiar Cer. Uga. 1 Acdo. Núm. Exp. 2380/2025.
Vergara Almendra Leoba vs. Andrade Cruz Rafael Servando. Especial Familiar 1 Acdo. Núm. Exp. 2522/2025.

LA SECRETARIA JUDICIAL POR MINISTERIO DE LEY
LIC. ELIZABETH CHOREÑO GUTIÉRREZ

SECRETARÍA "C"
ACUERDOS DEL 29 DE ENERO DEL 2026

Arce Arzate Miriam Ernestina vs. Director General del Registro Civil de la Ciudad de México. Ord. Civil Familiar Elab Ced. 1 Acdo. Núm. Exp. 159/2024.
Estrada Garza Gerardo León vs. Pérez Santiago Rosa Elba. Especial Familiar G Of. 1 Acdo. Núm. Exp. 1663/2025.
González Inclán Blanca Rosa vs. Villalobos Aguayo Emigdio. Especial Familiar Uga Of. 1 Acdo. Núm. Exp. 460/2024.
González Pastrana Carlos vs. Cuevas Manjarrez Alma Gabriela. Especial Familiar Acl. 1 Acdo. Núm. Exp. 2056/2025.
González Cano Adrián vs. Monroy Estrada Susana. Oral Familiar D V. 3 Acdos. Núm. Exp. 616/2023 Tomo III.
Guzmán Moreno María de la Luz vs. Salazar Martínez Jorge. Especial Familiar 3 Días. 2 Acdos. en Incidente. Núm. Exp. 1903/2024 Inc. Guarda y Custodia y Alimento.
Hernández Haro Gerardo Ramón. Juris. Voluntaria Familiar Admite. 1 Acdo. Núm. Exp. 19/2026.
Jiménez Vargas Susana Elizabeth vs. Jorge Ponce Hernández. Ord. Civil Oral Oral Familiar P. 1 Acdo. en Incidente. Núm. Exp. 66/2020 Vía de Apremio.
Márquez Castro Karen Anaid vs. Carrero Brito Leonardo José. Ord. Civil Oral Oral Familiar Archivo Judicial. 2 Acdos. Núm. Exp. 1146/2024.
Martínez Barragán Alejandro. Juris. Voluntaria Familiar Inf Afore. 2 Acdos. Núm. Exp. 16/2026.
Martínez Castellanos Patsy Carey vs. Rivas Pérez Carlos Antonio. Ord. Civil Familiar Fecha Prel. 1 Acdo. Núm. Exp. 149/2025.
Muñoz Pérez Sonia Luz vs. Director General del Registro Civil de la Ciudad de México. Ord. Civil Oral Oral Familiar R. 2 Acdos. Núm. Exp. 2376/2025.
Ramírez Jiménez Guadalupe vs. Pérez Tecanhuey Franco Loth. Especial Familiar G Of. 1 Acdo. Núm. Exp. 426/2025.
Ramos Amézcua Fátima vs. Gómez García Leopoldo Ernesto. Ord. Civil Familiar Inf Incifo. 1 Acdo. Núm. Exp. 163/2025.
Ramos Zacarías Ana Lilia vs. García Méndez Juan José. Ord. Civil Familiar Cop 331. 1 Acdo. Núm. Exp. 343/2023 Tomo II.
Rodríguez Hernández María Virginia. Juris. Voluntaria Familiar D. 1 Acdo. Núm. Exp. 2429/2025.
Torres López Liliana vs. Carbajal Paz Arturo David. Ord. Civil Familiar Cita Entrevista Diagnostica. 1 Acdo. Núm. Exp. 86/2024.
Tovar Núñez Araceli vs. Tovar Núñez Araceli. Oral Familiar G Of Opc. 1 Acdo. Núm. Exp. 1133/2025.
Velázquez Flores Ana Laura. Ord. Civil Oral Oral Familiar Admite F. 1 Acdo. Núm. Exp. 23/2026.
Zúñiga Colín Fátima Margarita vs. González Aupart Juan Luis. Especial Familiar Contesta Agravios. 2 Acdos. Núm. Exp. 1493/2024.
Zúñiga Colín Fátima Margarita vs. González Aupart Juan Luis. Especial Familiar R Apl. 1 Acdo. en Incidente. Núm. Exp. 1493/2024 Inc. de Guarda y Custodia Def. y Régimen de Visitas y Convivencias Definitiva.
Zúñiga Colín Fátima Margarita vs. González Aupart Juan Luis. Especial Familiar Deb. 1 Acdo. en Incidente. Núm. Exp. 1493/2024 Inc. de Pensión Alimenticia Definitiva.
NO PUBLICADO
Ríos Giles Astrid Yadira vs. Silva Salgado Carlos Rubén. Especial Familiar Acdo. no Publ. del 27 de Enero. 1 Acdo. Núm. Exp. 136/2026.
AUDIENCIAS
. Aud. Prelim. Ord. Civil Familiar. 1 Audiencia. Núm. Exp. 19/2024.
Colín Meléndez Rafael Alejandro vs. Orozco Benítez Rosa de Guadalupe. Aud. Juic. Especial Familiar. 1 Audiencia. Núm. Exp. 96/2026.
Martínez Barragán Alejandro. Aud. de Juic. Juris. Voluntaria Familiar. 1 Audiencia. Núm. Exp. 16/2026.
Verduzco Pablos Nora Cecilia vs. Vega Peña Julián. Aud. de Juic. Especial Familiar. 1 Audiencia. Núm. Exp. 2453/2025.

LA SECRETARIA JUDICIAL POR MINISTERIO DE LEY
LIC. MARIBEL MARTÍNEZ CARRETO

QUINTO DE PROCESO ORAL EN MATERIA FAMILIAR

SECRETARÍA "A"
ACUERDOS DEL 29 DE ENERO DEL 2026

Alvarado Ruíz Lidia Rosalba. Juris. Voluntaria Familiar Remitase a Provéido. 2 Acdos. Núm. Exp. 11/2026.
Centro Nacional Modelo de Atención Investigación y Capacitación Casa Cuna Coyoacan del Sistema Nacional para el Desarrollo Integral de la Familia vs. Rayón Galadizo Miriam Sarahi y Rayón Galadizo Maribel. Ord. Civil Oral Oral Familiar Admisorio. 1 Acdo. Núm. Exp. 2464/2025.
Centro Nacional Modelo de Atención Investigación y Capacitación Casa Cuna Tlalpan vs. García Sandoval Belyn Danae y García Ortiz Edgar David. Ord. Civil Oral Oral Familiar Prevención. 1 Acdo. Núm. Exp. 2264/2025.
Gutiérrez Tovar Diana vs. Matus Camarena Rodolfo Giovani. Ord. Civil Oral Oral Familiar Admisión. 1 Acdo. Núm. Exp. 1931/2025.
Hernández Aguilar María Josefina vs. Maldonado Robles Pedro Pascual. Ord. Civil Oral Oral Familiar Informe Justificado. 2 Acdos. en Amparo. Núm. Exp. 2144/2025 Amparo 107/2026-II.
Jiménez Santamaría Miguel Osbaldo vs. Máximo Pérez Catalina. Ord. Civil Oral Oral Familiar Autr. Sicor. 1 Acdo. Núm. Exp. 2334/2025.
Juárez Pérez Yudiria Ivette vs. Esqueda Negrete Marco Vinicio. Ord. Civil Oral Oral Familiar Apel. en contra de la Sent. Definitiva. 1 Acdo. Núm. Exp. 1761/2024.
Osorio de la Rosa Adrián vs. Hernández Rodríguez Mara. Ord. Civil Oral Oral Familiar Computo 15 Días. 2 Acdos. Núm. Exp. 1907/2025.
Parra Rodríguez Raúl Aarón vs. Méndez Hernández Silvia Naxieli. Ord. Civil Oral Oral Familiar Desahogo Parcial. 1 Acdo. Núm. Exp. 1697/2025.

SOLO CONSULTA
SOLO CONSULTA
SOLO CONSULTA

Reyes Sánchez Gabriela vs. Juárez Guzmán Rodrigo. Ord. Civil Oral Oral Familiar Dada Nueva Cuenta. 1 Acdo. Núm. Exp. 1494/2025.
Santiago Jiménez Cynthia vs. Nieves Solís Javier. Ord. Civil Oral Oral Familiar Expdllo. Reservese. 1 Acdo. Núm. Exp. 2274/2025.
Toledo González Amaury vs. María Dolores Mondragón Gómez, María Elena Gómez Correa y Luis Gustavo Mondragón. Juic. Oral de Filia. Oral Familiar Expdllo. Oficio Recordatorio. 1 Acdo. Núm. Exp. 261/2015.
MAL PUBLICADOS
García García Federico Ricardo vs. Ruíz Zenil María del Carmen. Ord. Civil Oral Oral Familiar Admisorio. 1 Acdo. Núm. Exp. 1667/2025.
Solares Castellanos Adrián vs. Jiménez Barba Yazmín. Ord. Civil Oral Oral Familiar Admisorio. 1 Acdo. Núm. Exp. 1541/2025.

LA SECRETARIA JUDICIAL POR MINISTERIO DE LEY
LIC. PERLA ERENDIDA SANTANA MARTÍNEZ

SECRETARÍA "B"
ACUERDOS DEL 29 DE ENERO DEL 2026

Ávila Martínez Edna Verónica vs. Cruz Ortiz Juan Pablo. Ord. Civil Oral Oral Familiar Prevención. 1 Acdo. Núm. Exp. 138/2026.
Camacho Meneses Claudia Judith vs. Martínez Bernardino Darío. Ord. Civil Oral Oral Familiar Auto. 1 Acdo. Núm. Exp. 20/2025.
Castañeda Martínez Rocío del Carmen vs. Vega Pozas Ricardo. Ord. Civil Oral Oral Familiar Sin Personalidad. 1 Acdo. Núm. Exp. 405/2024.
Cuéllar de la Serna Ana Sofía vs. Bermúdez Rocha José. Ord. Civil Oral Oral Familiar Emplazamiento. 3 Acdos. Núm. Exp. 578/2025.
Díaz Vital Teresa vs. Ortega Cabrera Reyes. Ord. Civil Oral Oral Familiar Admisión. 1 Acdo. Núm. Exp. 142/2026.
Fourzan Velázquez Laura Olivia vs. Jiménez Lara Miguel Ángel. Ord. Civil Oral Oral Familiar Expedientillo. 1 Acdo. Núm. Exp. 2028/2025.
García Núñez María Guadalupe vs. Jiménez López Ricardo. Ord. Civil Oral Oral Familiar Prevención. 1 Acdo. Núm. Exp. 145/2026.
Gutiérrez Navarrete Linette vs. Rendón Shoup Arturo. Ord. Civil Oral Oral Familiar Glose Expedientillo. 1 Acdo. Núm. Exp. 1902/2024.
Leyva Reus Jeanette vs. Vélez Felipe Ortega Ernesto. Ord. Civil Oral Oral Familiar Auto. 2 Acdos. Núm. Exp. 1062/2025.
Martínez Razo Guillermo vs. Barrera Ortiz María Imelda. Ord. Civil Oral Oral Familiar Admisión. 1 Acdo. Núm. Exp. 135/2026.
Mora Velázquez Omero vs. Fajardo Ramírez Consuelo. Ord. Civil Oral Oral Familiar Expdllo. Revoca. 1 Acdo. Núm. Exp. 1365/2025.
Morales Magaña Stephany Raquel vs. Cancino Martínez Víctor David. Juic. Oral de Filia. Oral Familiar Expdllo. Remitir a Secretaría "A". 1 Acdo. en Expedientillo. Núm. Exp. 1182/2023 Expedientillo.
Romero Torres Marisol vs. Cruz Cruz Eduardo. Ord. Civil Oral Oral Familiar Nueva Cedula. 1 Acdo. Núm. Exp. 1112/2025.
Vallejo Aguilar Magen vs. Padrón Serafín Efraín Alexis. Ord. Civil Oral Oral Familiar Expdllo. Renuncian Cargo. 1 Acdo. Núm. Exp. 1255/2025.
Audiencia
Morales Flores José Manuel vs. Pérez Vera Dulce Geraldine. Acta Minima Aud. Junta Juic. Oral de Filia. Oral Familiar. 1 Audiencia. Núm. Exp. 1368/2024.
NO PUBLICADOS
Bernal Sánchez María Concepción. Acta Minima de Aud. Juris. Voluntaria Familiar. 1 Audiencia. Núm. Exp. 1880/2025.
Jalife Pineda Sergio Aqmar y Sanfeliz Salas Porrás María Andrea. Acta Minima de Aud. Especial Familiar. 1 Audiencia. Núm. Exp. 5/2025 Principal.

SENTENCIAS DEFINITIVAS NO PUBLICADAS DEL 29 DE ENERO DEL 2026

Bernal Sánchez María Concepción. Juris. Voluntaria Familiar Sent. Def. 1 Núm. Exp. 1880/2025
Jalife Pineda Sergio Aqmar y Sanfeliz Salas Porrás María Andrea. Especial Familiar Sent. Def. 1 Núm. Exp. 5/2025 Principal

LA SECRETARIA JUDICIAL
LIC. SILVIA MONROY RODRÍGUEZ
SECRETARÍA "C"
ACUERDOS DEL 29 DE ENERO DEL 2026

Franco Hernaiz Juan Fernando vs. Larumbe Mendoza Adriana. Especial Familiar Amparo 15 Días. 2 Acdos. Núm. Exp. 1186/2025.
Vera Morales María Fernanda vs. Romero Velencia Diego. Especial Familiar Ratificación. 1 Acdo. Núm. Exp. 1519/2025.

SENTENCIA DEFINITIVA DEL 29 DE ENERO DEL 2026

Quiroz Becerra Víctor Hugo vs. Silva Cárdenas Rocío Bibiana. Especial Familiar Sent. Def. 1 Núm. Exp. 846/2025

LA SECRETARIA JUDICIAL
LIC. YARA KARIN ZAMORA BLANCAS

SEXTO DE PROCESO ORAL EN MATERIA FAMILIAR

SECRETARÍA "A"
ACUERDOS DEL 29 DE ENERO DEL 2026

Aceves Proa Leticia Verónica vs. Orozco García Francisco Javier. Especial Familiar Contestación de Demanda -Fecha 272b. 1 Acdo. Núm. Exp. 1944/2024.
Amador Ramírez Carlos Leopoldo vs. Chapas Torres Alix Monserrat y Muñoz Ramírez Gabriel Ulises y C Director General del Registro Civil de la Ciudad de México. Juic. Oral de Filia. Oral Familiar Vista Tutriz. 1 Acdo. Núm. Exp. 357/2024.
Anguiano Blaisdell Verónica vs. Vivanco Roldán Jorge Armando. Especial Familiar T-Devolución de Documentos. 1 Acdo. Núm. Exp. 451/2025.
Arriaga Sierra Laura Celeste vs. Martínez López Carlos Alberto. Especial Familiar Se Requiere Ratificación. 2 Acdos. Núm. Exp. 7/2026.
Báez Torres Sofía vs. Villegas Sánchez José Antonio. Ord. Civil Oral Oral Familiar T-Acuse de Recibo. 1 Acdo. Núm. Exp. 1714/2024.
Barrera Flores Raymundo vs. Arana Barrera Lourdes del Carmen. Especial Familiar Se Remite a Diverso Acuerdo. 1 Acdo. Núm. Exp. 2374/2025.
Breceda Elenes Karla vs. Abdala Saad Hissam. Especial Familiar T-Autr. de Copias. 1 Acdo. Núm. Exp. 2447/2025.
Canudas Cerrilla Lorena de Los Ángeles vs. Domínguez Ulloa Ricardo Armando. Oral Familiar Contestación de Demanda -Reconvención. 2 Acdos. Núm. Exp. 1409/2025.
Cerda Fuentes Juan vs. Hernández Gómez Bárbara Carmen. Especial Familiar T-Subsanación. 1 Acdo. Núm. Exp. 1557/2024.
Esoinosa Lemus Zoraida Mireya vs. Arvea Cruz Jéssica Sarahi y Velázquez Espinosa Edgar Alejandro y Vázquez Sánchez Francisco Javier. Oral Familiar T-Se Ordena Oficio. 1 Acdo. Núm. Exp. 177/2022 Tomo II.
Gallardo Reyes Anabel y Reyes Tiempo Lucio Alfredo. Especial Familiar Requerimiento. 1 Acdo. Núm. Exp. 54/2026.
Garrido Torres Karina y Villaseñor Gochicoa Diego. Especial Familiar T-Oficio a Disposición. 2 Acdos. Núm. Exp. 2170/2025.
González Peralta Abraham vs. Godínez Contreras Arely Isaura. Especial Familiar Prevención. 1 Acdo. Núm. Exp. 161/2026.
Hogar y Futuro A.C. vs. Herrera Cruz Jennifer y Herrera Carlos Ernesto y Cruz María de Los Ángeles. Ord. Civil Oral Oral Familiar T-Constancia de Recibo. 2 Acdos. Núm. Exp. 634/2023.
Jaramillo Jiménez María Mayela. Juris. Voluntaria Familiar T-Vista Mp. 1 Acdo. Núm. Exp. 1424/2025.
Macías Guerra Carlos Alejandro y Gómez Castillo Belermina. Especial Familiar T-Autr. de Copias. 2 Acdos. Núm. Exp. 1774/2024.
Martha López Rosales vs. Ricardo Arellano Andrés. Oral Familiar Se Ordena Oficio Archivo. 1 Acdo. en Expedientillo. Núm. Exp. 474/2019.
Medel Izquierdo Cointa. Juris. Voluntaria Familiar T-Vista Mp. 1 Acdo. Núm. Exp. 1837/2025.
Méyer Hernández Gladis Yanet. Juris. Voluntaria Familiar T-Vista Mp. 1 Acdo. Núm. Exp. 1447/2024.
Morales Cadena Laura. Juris. Voluntaria Familiar T-Copias a Disposición. 1 Acdo. Núm. Exp. 794/2025.
Morales Marín Elvira vs. Chicano Medina Teresita. Ord. Civil Oral Oral Familiar T-Se Ordena Oficio. 1 Acdo. Núm. Exp. 1024/2023.
Nieto García Justino vs. Aparicio Huertas Margarita. Especial Familiar Se Remite a Diverso Acuerdo. 1 Acdo. Núm. Exp. 1227/2024.
Orantes González Claudia. Juris. Voluntaria Familiar Admisión. 1 Acdo. Núm. Exp. 41/2026.
Ortiz Mauleon Teresa de Jesús vs. Sigales Chávez Gerardo. Ord. Civil Oral Oral Familiar T-Se Ordena Emplazamiento. 1 Acdo. Núm. Exp. 814/2024.
Ramírez García Héctor vs. Guillot Ugalde Luz Carolina. Especial Familiar Se Ordena Remitir Autos. 1 Acdo. Núm. Exp. 1574/2024.
Ramos Vidal Julia Alejandra. Juris. Voluntaria Familiar T-Glose de Expedientillo. 2 Acdos. Núm. Exp. 437/2025.
Santoyo López Fabián Leonov vs. Espinosa Coria Zeltzin Amalinalli. Juic. Oral de Filia. Oral Familiar Admisión. 1 Acdo. Núm. Exp. 84/2026.
Sonia Gloria Solórzano de la Vega. Juris. Voluntaria Familiar T-Devolución de Expediente. 2 Acdos. Núm. Exp. 661/2018.

SOLO CONSULTA
SOLO CONSULTA
SOLO CONSULTA

Soriano López Gabriela y Flores Quirós César vs. Santillán Serrano Guadalupe. Controversias del Orden Familiar Familiar T-Ratif. de Escrito. 1 Acdo. Núm. Exp. 94/2026.
Tawil Achequenaze Guitele vs. Askenazi Dabbah Elías. Especial Familiar T-Contestación de Oficio. 1 Acdo. en Expedientillo. Núm. Exp. 284/2024.
Valadez Muñoz Ana Bertha y Martínez Castellanos Ignacio Jesús. Especial Familiar T-Constancia de Recibo. 2 Acdos. Núm. Exp. 1961/2025.
Vargas Gómez Jacqueline. Juris. Voluntaria Familiar T-Glose de Expedientillo. 1 Acdo. en Expedientillo. Núm. Exp. 294/2023 294/2023.
Varsano Sposaro Marcela Berta vs. Kandel Montefiore Claudio Andrés. Ord. Civil Oral Oral Familiar Subsanación. 1 Acdo. Núm. Exp. 1114/2024.
AUDIENCIA
López Baltierra María Guadalupe. Acta Mínima Juris. Voluntaria Familiar. 1 Audiencia. Núm. Exp. 1571/2025.

EL SECRETARIO JUDICIAL
LIC. JOSÉ MIGUEL VELÁZQUEZ DURÁN

SECRETARÍA "B"
ACUERDOS DEL 29 DE ENERO DEL 2026

Aguilar Olivares Eliseo Javier vs. Tenorio Pérez María Lorena. Especial Familiar T. Minuta de Uga. 1 Acdo. Núm. Exp. 2200/2025.
Alberts Ponce Jorge Enrique vs. Hernández Rangel Brianda. Especial Familiar T. Minuta de Uga. 1 Acdo. Núm. Exp. 1608/2025.
Anaya López Blanca Angélica vs. Santiago Salbador. Especial Familiar T. Devolución de Exh. Sin Dilegenciar. 1 Acdo. Núm. Exp. 1520/2025.
Avelino Figueroa Octavio Heriberto vs. Huerta Ruíz Samanta Estefania vs. Silva Peralta Susana. Juic. Oral de Filia. Oral Familiar Dada Con Reservas. 3 Acdos. Núm. Exp. 2332/2025.
Barraza Quintero Blanca Gloria. Juris. Voluntaria Familiar Admisión/ Oficios. 1 Acdo. Núm. Exp. 95/2026.
Calderón Estrada Olga vs. Moreno Jaimes Víctor Leonel. Juic. Oral de Filia. Oral Familiar Preliminar. 1 Acdo. Núm. Exp. 668/2025.
Candelario Ildefonso Margarita. Juris. Voluntaria Familiar T. Minuta de Uga. 1 Acdo. Núm. Exp. 2435/2025.
Centro Nacional Modelo de Atención Investigación y Capacitación Casa Cuna Tlalpan del Sistema Nacional para el Desarrollo Integral de la Familia vs. Álvarez García Alondra Itzel y Álvarez García Susana. Juic. Especial de Pérd. de la Patria Potest. Familiar T. Contestación de Oficio. 1 Acdo. Núm. Exp. 1492/2025.
Cervantes Lebrija Rafael Promoviendo por su Propio Derecho y en Presentación de Sus Hijos de Iniciales R. C. M. C. ; M. C. M. C. y N. C. M. C vs. Muñoz de Cote Amescua Patricia. Oral Familiar Manifestaciones Ella. 7 Acdos. Núm. Exp. 1471/2025 Tomo II.
Chávez Vélez Alan Eduardo. Juris. Voluntaria Familiar T. Copias Sin Vista. 1 Acdo. Núm. Exp. 350/2023.
Deciga Villeda Miriam vs. Alarcón Gutiérrez José Gaudencio. Especial Familiar Admisión Notificación. 1 Acdo. Núm. Exp. 118/2026.
Díaz Becerra Adriana vs. Alva Hernández Agustín Alfredo. Especial Familiar T. Computo. 2 Acdos. Núm. Exp. 1972/2025.
Domínguez López Minerva Cecilia. Juris. Voluntaria Familiar T. Estese. 1 Acdo. en Expedientillo. Núm. Exp. 1628/2024.
Espinosa Hernández Blanca Aurora vs. Nepomuceno Bobadilla Javier. Especial Familiar Prevención. 1 Acdo. Núm. Exp. 188/2026.
Franco Escobedo Angela Esther vs. Nava Olayo Fernando. Especial Familiar T. Computo. 2 Acdos. Núm. Exp. 662/2025.
Gallegos Méndez Amelia vs. Velasco Sánchez José Antonio. Especial Familiar T. Devolución de Exh. Sin Dilegenciar. 1 Acdo. Núm. Exp. 1050/2025.
Gálvez Fonseca Raquel Alicia vs. Gálvez Gómez Juan. Juic. Oral de Filia. Oral Familiar T. Devolución de Exh. Sin Dilegenciar. 1 Acdo. Núm. Exp. 568/2021 Tomo II.
García Castellanos Erick vs. Guardiola Sifuentes Linda Verenice. Especial Familiar No Es Mandatario. 1 Acdo. Núm. Exp. 1692/2025.
Garin Aguilar Rosalba vs. Gallardo Chávez Isaías. Especial Familiar Incidente. 1 Acdo. en Expedientillo. Núm. Exp. 1262/2024 Expedientillo.
Gaytán Martínez Ana Haydee vs. Osnaya González Yair. Especial Familiar Exh. S/D. 1 Acdo. Núm. Exp. 1342/2024.
Hernández Martínez Janeth vs. López Jasso Abel Jesús. Juris. Voluntaria Familiar Dada Nueva Cuenta, Se Aprueba Convn. y Turno a Sentencia. 1 Acdo. Núm. Exp. 905/2024.
Hernández Izquierdo Cynthia vs. Alfonso Geoffrey Recoder Renteral. Juic. Oral de Filia. Oral Familiar Vista. 1 Acdo. Núm. Exp. 125/2017 Tomo II.
Jaimes Jaimes Héctor Christopher vs. Martínez Moreno Laurentina. Especial Familiar Comparecencia. 2 Acdos. Núm. Exp. 55/2026.
Jaramillo Muñoz Jesús Archibaldo vs. Jiménez Ortega Verónica. Especial Familiar T. Archivo/No Se Admitió a Trámite. 1 Acdo. Núm. Exp. 28/2026.
Jiménez Zúñiga Iván Alberto y Santiago Meaney Alicia. Especial Familiar T. Exh. S/D. 2 Acdos. Núm. Exp. 1022/2023.
Juárez Ramos Alma Lidia vs. García Flores Horacio. Especial Familiar T. Emplazamiento. 1 Acdo. Núm. Exp. 45/2026.
López Mejía Margarita. Juris. Voluntaria Familiar Mp Aud. 1 Acdo. Núm. Exp. 2078/2025.
Lugo Hernández Karen Paola vs. Hernández Esquivel Mario Augusto. Especial Familiar T. Minuta de Uga. 1 Acdo. Núm. Exp. 585/2025.
Martínez de Los Ríos Corsino Abril Arianna vs. Neri Sánchez José Manuel. Oral Familiar T. Se Proveera. 1 Acdo. Núm. Exp. 2185/2025.
Matamoros Carmona Juana Leticia. Juris. Voluntaria Familiar T. Devolución de Exh. Sin Dilegenciar. 1 Acdo. Núm. Exp. 35/2024.
Mayo Pineda Nayeli vs. Zepeda Villarreal Luis Arturo. Especial Familiar T. Devolución de Exh. Sin Dilegenciar. 1 Acdo. Núm. Exp. 468/2025.
Medina Benjamín Rosa Alejandra vs. Alberdin Ramírez José Baltazar. Especial Familiar Resolución. 3 Acdos. Núm. Exp. 1580/2025.
Méndez Rodríguez René vs. María Victoria Evaristo de Jesús. Juic. Oral de Filia. Oral Familiar Recepciónde Cuestionario Actora. 1 Acdo. Núm. Exp. 550/2020.
Mesa Bustamante Ana Patricia vs. Martínez Zavala Rodrigo David. Especial Familiar T. Devolución de Exh. Sin Dilegenciar. 1 Acdo. Núm. Exp. 1555/2024.
Mijangos Sarmiento Adriana vs. Piña Moneda Loudwin Omar. Especial Familiar T. Devolución de Exh. Sin Dilegenciar. 1 Acdo. Núm. Exp. 2262/2025.
Miranda Richards Daniela vs. De Río Bucio Óscar Eduardo. Especial Familiar T. Contestación de Oficio. 1 Acdo. Núm. Exp. 1282/2025.
Montiel Acosta Ana Lilia vs. Sánchez Guadarrama Juan José. Oral Familiar Preliminar. 3 Acdos. Núm. Exp. 1992/2025.
Muriel Hernández César vs. Gregor Hernández Frida Guadalupe. Especial Familiar T. Devolución de Exh. Sin Dilegenciar. 1 Acdo. Núm. Exp. 398/2025.
Navarrete Santana Luis Alberto vs. Robles Torralba Monserrat Aridai y Navarrete Ancona José. Ord. Civil Familiar T. Minuta de Uga. 2 Acdos. Núm. Exp. 838/2019 Tomo Vii.
Ortiz Acosta Frida vs. Montaño Téllez Jesús Rubén. Especial Familiar Ofsal. 1 Acdo. Núm. Exp. 2085/2025.
Pereyra García Agustín vs. Ávila Peña María Félix. Especial Familiar T. Devolución de Exh. Sin Dilegenciar. 1 Acdo. Núm. Exp. 1355/2024.
Pérez Bravo Areli Marcela vs. Martínez Estévez Jonathan Roberto. Especial Familiar Cer Uga. 1 Acdo. Núm. Exp. 2122/2025.
Piña Almaraz Benito. Juris. Voluntaria Familiar T. Contestación de Oficio. 2 Acdos. Núm. Exp. 2280/2025.
Pérez Saldaña Lizbeth Rocío vs. Benítez Hernández Mario. Oral Familiar Mp Aud. 1 Acdo. Núm. Exp. 662/2022.
Ramírez Encarnación Natividad Cecilia vs. Nava Rodríguez José Gustavo. Especial Familiar T. Autorización. 1 Acdo. Núm. Exp. 25/2026.
Recinas Encinas Cynthia vs. Oropeza Díaz Eduardo. Juris. Voluntaria Familiar Mp. 1 Acdo. Núm. Exp. 2285/2025.
Rocha Salas Evelyn vs. Gómez Sarrion Arturo. Especial Familiar T. Cedula Sin Diligenciar. 1 Acdo. Núm. Exp. 1102/2025.
Rossell Arroyo Silvia Yalinne vs. Islas Ortiz Luis Alfonso. Especial Familiar 4 Acdos. Núm. Exp. 52/2026.
Rufino Apaseo Cecilia Verónica vs. González Saavedra Óscar Luis. Especial Familiar T. Correo. 1 Acdo. Núm. Exp. 1150/2022.
Salas Bastida Elizabeth vs. Torres Ángeles Emmanuel. Oral Familiar T. Devolución de Exh. Sin Dilegenciar. 1 Acdo. Núm. Exp. 802/2025.
Sánchez Galván Ana Gabriela vs. Garay Sánchez Arturo. Especial Familiar T. Cedula Sin Diligenciar. 1 Acdo. Núm. Exp. 1655/2025.
Soares de Toledo María Carolina vs. Guzmán Nacoud Antonio. Especial Familiar T. Cedula Sin Diligenciar. 1 Acdo. Núm. Exp. 1928/2025.
Valdez Guzmán Jorge Alberto vs. López Cariño Diana Karen. Especial Familiar T. Devolución de Exh. Sin Dilegenciar. 1 Acdo. Núm. Exp. 1232/2024.
Valencia Yescas Karen Sarai vs. Munguía Colín Alan. Especial Familiar Prevención. 1 Acdo. Núm. Exp. 185/2026.
Zamarripa Pérez Estrella vs. Calderón Palmerin Eduardo. Especial Familiar Prevención. 1 Acdo. Núm. Exp. 192/2026.

SOLO CONSULTA
SOLO CONSULTA
SOLO CONSULTA

Zaragoza Pacheco Yéssica vs. Reyes Vázquez Guillermo Ovet. Especial Familiar Ds. 1 Acdo. Núm. Exp. 175/2026.
De la Rosa Pimentel Erendira vs. Magaña Morales Javier. Oral Familiar T. Minuta de Uga. 1 Acdo. Núm. Exp. 1138/2025.
AUDIENCIA
Hernández Martínez Janeth vs. López Jasso Abel Jesús. Junta Anticipada Con Convn. y Vista Juez Juris. Voluntaria Familiar. 1 Audiencia. Núm. Exp. 905/2024.
SENTENCIA DEFINITIVA DEL 29 DE ENERO DEL 2026
Hernández Martínez Janeth vs. López Jasso Abel Jesús. Juris. Voluntaria Familiar Sent. Def. 1 Núm. Exp. 905/2024

LA SECRETARIA JUDICIAL
LIC. VERÓNICA IVONNE JIMÉNEZ ROMERO

SECRETARÍA "C"
ACUERDOS DEL 29 DE ENERO DEL 2026

Abadía Aguilar Aldo vs. Vivanco Corona Sandra. Especial Familiar Contestación -Aud. 272b. 2 Acdos. Núm. Exp. 1216/2025.
Aguirre Escobar Edith y Mendoza Velázquez Juan Miguel. Especial Familiar Expdllo. / Oficio Archivo. 1 Acdo. Núm. Exp. 236/2022.
Amador Sanvicente María Susana. Juris. Voluntaria Familiar Desahogo Mp / T. 1 Acdo. Núm. Exp. 2206/2025.
Andueza Sánchez José Ramón vs. Martínez Calva Alina. Especial Familiar Auto / T. 1 Acdo. Núm. Exp. 1353/2024.
Carmona Ángeles Andrea vs. Ocampo Núñez Salvador. Especial Familiar Admite. 1 Acdo. Núm. Exp. 160/2026.
Castillo Luna Marco Antonio vs. Cruz Callejas Érika. Especial Familiar Archivar / T. 1 Acdo. Núm. Exp. 2303/2025.
Contreras Soriano Mónica vs. Tovar Vázquez Enrique. Especial Familiar Archivar / T. 1 Acdo. Núm. Exp. 2533/2025.
Díaz Aguilar Antioco vs. Castillo Gómez Rocío. Especial Familiar Admite. 1 Acdo. Núm. Exp. 159/2026.
Flores Castillo Verónica vs. Hidalgo Gómez Ernesto. Especial Familiar Certificación Uga / T. 1 Acdo. Núm. Exp. 1183/2021.
Flores Juárez Ana Cecilia vs. Sosa Tinajero Jorge Iván. Oral Familiar Girar Oficio / T. 1 Acdo. Núm. Exp. 89/2024.
Flores Sierra Carlos Antonio. Oral Familiar Acuse / T. 1 Acdo. Núm. Exp. 329/2024.
Fuentes Maximino José María vs. Bolaños Ramírez Gabriela de Los Ángeles. Especial Familiar Auto / T. 1 Acdo. Núm. Exp. 1243/2025.
Gudiño Pérez Ivonne Ishel vs. Pérez Tenorio Erick Alejandro. Oral Familiar Contestación Oficio / T. 1 Acdo. Núm. Exp. 866/2023.
Guerrero Rosas Blanca Estela. Juris. Voluntaria Familiar Comparecencia / T. 1 Acdo. Núm. Exp. 1659/2024.
Guillén Bautista Erick vs. Alvarado Morales Liliana. Oral Familiar Contestación Oficio Cecofam / T. 2 Acdos. Núm. Exp. 1106/2023.
Hernández Márquez Mario Alberto vs. C Director General del Registro Civil de la Ciudad de México. Oral Familiar Subsanación / T. 1 Acdo. Núm. Exp. 2536/2025.
Hernández Rojas Mariana Margarita vs. Rodríguez Ortega José Martín. Juic. Oral de Filia. Oral Familiar Solictar Fecha Audicencia Juicio. 1 Acdo. Núm. Exp. 799/2022.
Hernández Yescas Erick Jorge vs. Villela Couttolene Ana Celia. Especial Familiar Admite. 1 Acdo. Núm. Exp. 166/2026.
Landero Gaspar María del Rosario. Juris. Voluntaria Familiar Contestación Oficio / T. 2 Acdos. Núm. Exp. 2366/2025.
León Chávez Alicia Angélica vs. Muñoz Sánchez Bryan Iván. Especial Familiar Certificación Uga / T. 1 Acdo. Núm. Exp. 1816/2024.
Martínez Lizárraga Tania Eugenia vs. Hernández Flores Rubén Ventura. Especial Familiar Archivar / T. 1 Acdo. Núm. Exp. 2490/2025.
Mendieta Aznar y Guzmán Mauricio Javier vs. Cerecer Valenzuela María Cristina. Oral Familiar Contestación Oficio / T. 1 Acdo. Núm. Exp. 1066/2022 Tomo II.
Morales Sánchez Eva del Carmen vs. Parrales Álvarez Eduardo. Oral Familiar Autr. / T. 1 Acdo. Núm. Exp. 2509/2025.
Neri Sánchez Lilia vs. Esquivel Margarito Mario. Especial Familiar Cedula Sin Diligenciar / T. 1 Acdo. Núm. Exp. 696/2025.
Núñez Fragoso Teresita Samanta. Juris. Voluntaria Familiar Admisión. 1 Acdo. Núm. Exp. 69/2026.
Ojeda Mayen Carlos. Juris. Voluntaria Familiar Desahogo Mp / T. 2 Acdos. Núm. Exp. 1900/2025.
Pérez García Ivonne Arlene vs. Hernández García Will Erik. Ord. Civil Familiar Copias Certificadas / T. 3 Acdos. Núm. Exp. 1003/2021 Tomo II.
Ramírez Aguilar Josué vs. Becerra Santiago María Fernanda. Especial Familiar Nuevamente Emplaz. / T. 1 Acdo. Núm. Exp. 583/2025.
Ramos Celis Ana Patricia vs. Martínez Ramírez Diego. Especial Familiar Fecha de Aud. de Juicio. 1 Acdo. Núm. Exp. 469/2025.
Raya Malváez Brenda Vanessa vs. Fernández Becerra Juan Emilio. Juic. Oral de Filia. Oral Familiar Contestacion/ Señalar Aud. Preliminar. 3 Acdos. Núm. Exp. 473/2025.
Salinas Salazar María Teresa vs. Verónica Guadalupe Corrales Huerta. Oral Familiar Copias Certificadas / T. 1 Acdo. Núm. Exp. 229/2020.
Sandoval Amaro Lucía vs. Parra Cedillo Gerardo. Especial Familiar Prevención. 1 Acdo. Núm. Exp. 163/2026.
Tenorio Ramírez Cynthia. Juris. Voluntaria Familiar Certificación Uga / T. 1 Acdo. Núm. Exp. 2393/2025.
Trevilla Camarillo Cecilia vs. Domínguez Vázquez Adalberto. Especial Familiar Autorizaciones / T. 1 Acdo. Núm. Exp. 826/2025.
Ventura Pérez Bertha vs. Guzmán Ortiz Salvador. Especial Familiar Archivar / T. 1 Acdo. Núm. Exp. 1983/2025.
Ventura Valdés Josela vs. Ortiz Alemán Luis Enrique. Especial Familiar Certificación Uga / T. 1 Acdo. Núm. Exp. 1566/2024.
Vera Hernández María Antonieta vs. Castañeda López José. Oral Familiar Dada Cuenta. 2 Acdos. Núm. Exp. 369/2024.
SENTENCIAS DEFINITIVAS DEL 29 DE ENERO DEL 2026
García Fuentes María Alicia Guadalupe vs. Flores Pérez René. Especial Familiar Sent. Def. 1 Núm. Exp. 690/2025
Suárez Suárez Bernardo vs. Jasso Flores Laura. Especial Familiar Sent. Def. 1 Núm. Exp. 1909/2025

LA SECRETARIA JUDICIAL
LIC. VERÓNICA IVONNE JIMÉNEZ ROMERO

SÉPTIMO DE PROCESO ORAL EN MATERIA

SECRETARÍA "A"
ACUERDOS DEL 29 DE ENERO DEL 2026

Álvarez Hernández Ángel vs. Valencia Mondragón Vianney. Ord. Civil Oral Oral Familiar 1 Acdo. Núm. Exp. 2217/2025.
Cabello Serna Emir y Penieres Melo Giselle Teresa. Ord. Civil Oral Oral Familiar 1 Acdo. Núm. Exp. 87/2026.
Cesáreo Castan Eric Radu vs. Alvarado Romero Sara Heydi. Ord. Civil Oral Oral Familiar 1 Acdo. Núm. Exp. 1224/2025.
Córdova Tamariz Roberto vs. Suchil Núñez María Guadalupe. Ord. Civil Oral Oral Familiar 1 Acdo. Núm. Exp. 174/2026.
Del Valle Castillo Daniela María y Emilio Suárez Licóna. Especial Familiar 1 Acdo. Núm. Exp. 951/2017.
Estrada Ortiz Eduardo Alexander y Estrada Ortiz Sergio Uriel vs. Moreno Apolonio Alejandro. Juic. Oral de Filia. Oral Familiar 1 Acdo. Núm. Exp. 281/2022.
Fernández García Elizber vs. Zamorano Toledano Rosa María. Juic. Oral de Filia. Oral Familiar Nueva Cedula. 1 Acdo. Núm. Exp. 1647/2024.
Flores López Héctor vs. Aguilar López Verónica Adela y Gutiérrez Barrueta Daniel Iván. Oral Familiar Oficio Adn. 1 Acdo. Núm. Exp. 817/2025.
García Pérez Uriel Alejandro vs. Salgado Hernández Ana Cristina. Ord. Civil Oral Oral Familiar Nueva Cedula. 1 Acdo. Núm. Exp. 524/2025.
García Zúñiga Eloísa vs. González Soto Alfredo Rafael. Oral Familiar 1 Acdo. Núm. Exp. 243/2025 Medidas Lamvlv/243/2025.
Guadarrama Medina Diego Uriel vs. Hawa Yeme Ana Paula. Juic. Oral de Filia. Oral Familiar 4 Acdos. Núm. Exp. 151/2023 Tomo II.
Jaramillo Villafuerte Karla Daniela vs. González Quintana Víctor Manuel. Ord. Civil Oral Oral Familiar 1 Acdo. Núm. Exp. 171/2026.
López Rivera Julia vs. Sánchez Arroyo Luis Óscar. Especial Familiar 1 Acdo. Núm. Exp. 904/2025.
Lucio Sandoval Francisco Javier vs. Cordero de la Vega Donaji. Ord. Civil Oral Oral Familiar 1 Acdo. Núm. Exp. 1324/2025.
Monge Fernández David Emmanuel vs. Leyva Castillo Ana Gabriela. Juic. Oral de Filia. Oral Familiar 1 Acdo. Núm. Exp. 1410/2024.
Montes Hernández Nohemí del Carmen. Juris. Voluntaria Familiar 1 Acdo. Núm. Exp. 2417/2025.
Muñoz Olguín María Teresa. Juris. Voluntaria Familiar 1 Acdo. Núm. Exp. 2347/2025.
Padilla Pérez José Alfredo vs. Guerrero Juárez Alejandra Mayra. Oral Familiar 1 Acdo. Núm. Exp. 871/2023.
Patiño Buitrago Paola Tatiana vs. Corona Valdez Martín. Ord. Civil Oral Oral Familiar 1 Acdo. Núm. Exp. 177/2026.

SOLO CONSULTA
SOLO CONSULTA
SOLO CONSULTA

Peña Muñoz María Verónica. Juris. Voluntaria Familiar Estar a Lo Ordenado. 1 Acdo. Núm. Exp. 1347/2024.
Pérez Cortés Joseph vs. Núñez Castañeda Miriam. Oral Familiar 1 Acdo. Núm. Exp. 834/2024.
Ríos Villegas Patricia. Juris. Voluntaria Familiar Acdo. Tramite. 1 Acdo. Núm. Exp. 67/2026.
Rivera Nájera Isaac. Ord. Civil Oral Oral Familiar 1 Acdo. Núm. Exp. 2087/2025.
Robles Velázquez Esther vs. Cruz Herrera Luis Miguel. Ord. Civil Oral Oral Familiar 1 Acdo. Núm. Exp. 170/2026.
Sánchez Reyes Susana Guillermina. Ord. Civil Oral Oral Familiar 1 Acdo. Núm. Exp. 457/2025.
Suárez Salazar Diana Nelly vs. Mateo Solano Mauro Heriberto. Ord. Civil Oral Oral Familiar 1 Acdo. Núm. Exp. 2400/2025.
Valdez Morales Geraldine vs. Martínez Fentanes José Luis. Ord. Civil Oral Oral Familiar 2 Acdos. Núm. Exp. 2100/2025.
Valencia Martínez Alejandro vs. Ramírez Licea Ricardo. Especial Familiar 1 Acdo. Núm. Exp. 761/2025.
Vera Manzano Luz Fernanda vs. Gómez Miguel Anderson Yahir. Ord. Civil Oral Oral Familiar 1 Acdo. Núm. Exp. 181/2026.
Zaragoza Arroyo Odette vs. Vallarta Fernández Arturo. Ord. Civil Oral Oral Familiar Informe Uga. 1 Acdo. Núm. Exp. 1104/2025.

LA SECRETARIA JUDICIAL
LIC. OLGA JACQUELINE AGUILAR GALVÁN

SECRETARÍA "B"
ACUERDOS DEL 29 DE ENERO DEL 2026

Adame Guerra Mario vs. De la Mora Carrión Gabriela Judith. Ord. Civil Oral Oral Familiar 1 Acdo. Núm. Exp. 55/2026.
Álvarez Briones Wendy Elizabeth vs. Domínguez Peralta Alberto. Ord. Civil Oral Oral Familiar 1 Acdo. Núm. Exp. 42/2026.
Batta Fernández Fabiola y Ledezma Lezama Gabriel Roberto. Ord. Civil Oral Oral Familiar 1 Acdo. Núm. Exp. 25/2026.
Espinosa de Los Monteros González Ana Cristina vs. Pérez Milicua Candil Eliel. Ord. Civil Oral Oral Familiar 1 Acdo. Núm. Exp. 32/2026.
Fuentes Morfín María Estela. Juris. Voluntaria Familiar Imss. 1 Acdo. Núm. Exp. 2412/2025.
Gallegos Pérez Alicia vs. Tapia Amador Miguel Ángel. Juic. Oral de Filia. Oral Familiar Ced Dilig. 1 Acdo. Núm. Exp. 1638/2024.
García Martínez Maricelsy vs. Meza Granados Jorge de Jesús. Ord. Civil Oral Oral Familiar Ced Sin. 1 Acdo. Núm. Exp. 1620/2025.
García Páez Verónica vs. Kiewek Hardin Jorge Ricardo. Ord. Civil Oral Oral Familiar 1 Acdo. Núm. Exp. 2532/2025.
Guevara Fajardo Samantha vs. Castello Pérez Joaquín. Ord. Civil Oral Oral Familiar Apel. Dev Inme. 5 Acdos. Núm. Exp. 1248/2025.
Luna García Emma vs. Ávila Caporal René Luciano. Juic. Oral de Filia. Oral Familiar Ced Sin. 1 Acdo. Núm. Exp. 1128/2024.
Martínez Avilés Guadalupe Noemí vs. Arias Saldaña Carlos. Ord. Civil Oral Oral Familiar 1 Acdo. Núm. Exp. 35/2026.
Méndez Velázquez María de la Luz vs. Jiménez Correa César. Ord. Civil Oral Oral Familiar Admisorio. 1 Acdo. Núm. Exp. 65/2026.
Moussali Salame Raquel vs. Atach Zaga Marcos. Juic. Oral Especial de Pérd. de la Patria Potest. Oral Familiar 1 Acdo. Núm. Exp. 155/2026.
Ocadiz Cadena Fabiola vs. Sánchez Ramírez Karla Georgina. Ord. Civil Oral Oral Familiar Ced Dilig. 1 Acdo. Núm. Exp. 1865/2025.
Pacheco Galicia Alejandra y Pozos Aguilar Agustín. Ord. Civil Oral Oral Familiar 1 Acdo. Núm. Exp. 68/2026.
Zúñiga Rosas Ivone Yanet vs. Meléndez Mejía José Alfredo. Ord. Civil Oral Oral Familiar Tram. 1 Acdo. Núm. Exp. 2438/2025.

MAL PUBLICADO
Angles Hernández Ivonne Berenice vs. Registro Civil de la Ciudad de México. Oral Familiar Expedientillo. 1 Acdo. en Expedientillo. Núm. Exp. 842/2023.

AUDIENCIA
Alcántara Valencia Leticia. Acta Minima de Aud. Juris. Voluntaria Familiar. 1 Audiencia. Núm. Exp. 2222/2025.

SENTENCIA DEFINITIVA NO PUBLICADA DEL 29 DE ENERO DEL 2026
Alcántara Valencia Leticia. Juris. Voluntaria Familiar Sent. Def. 1 Núm. Exp. 2222/2025

LA SECRETARIA JUDICIAL
LIC. MIRIAM ESTRADA RAMÍREZ

SECRETARÍA "C"
ACUERDOS DEL 29 DE ENERO DEL 2026

Barbosa Gómez María de Los Ángeles. Juris. Voluntaria Familiar Prevención. 1 Acdo. Núm. Exp. 176/2026.
Calderón García Felipe vs. Ortiz Sánchez Celia. Ord. Civil Oral Oral Familiar Sala. 1 Acdo. Núm. Exp. 1539/2025.
Candela Sigueñas Carmen del Pilar vs. Artica Acuña Román Rolando. Ord. Civil Oral Oral Familiar Nvo. Of. 1 Acdo. Núm. Exp. 1629/2025.
Córdova Torres Israel vs. Ortiz Pérez Érika Jacqueline. Especial Familiar Acuerdo. 2 Acdos. Núm. Exp. 909/2024.
Correa Paredes Sandra vs. García Luna Alejandro. Ord. Civil Oral Oral Familiar Prevención. 1 Acdo. Núm. Exp. 173/2026.
Flores Tapia Sandra y Luis Felipe Cangas Hernández. Oral Familiar Acuerdo. 1 Acdo. en Otros. Núm. Exp. 496/2017 Vía de Apremio.
González Rodríguez Arturo. Juris. Voluntaria Familiar Cop Cert. 1 Acdo. Núm. Exp. 1273/2025.
Guzmán Córdova Yanely Zuleyma vs. Álvarez Peña Luis. Oral Familiar Acuerdo. 1 Acdo. Núm. Exp. 16/2022.
Hernández Barajas Ricardo Marcos vs. Medrano Rodríguez Maricruz. Ord. Civil Oral Oral Familiar Fecha Aud. Prel. 2 Acdos. Núm. Exp. 1576/2025.
Hernández Pulido Omar vs. Gutiérrez Rodríguez Tatiana. Ord. Civil Oral Oral Familiar Prevención. 1 Acdo. Núm. Exp. 179/2026.
Hernández Anselmo Yolanda vs. Jorge Daniel Alarcón Quiróz. Juic. Oral de Filia. Oral Familiar Autrza Actor. 1 Acdo. Núm. Exp. 523/2018.
León Lechuga Patricia vs. Nieves Cortés Juan Antonio. Juic. Oral Especial de Pérd. de la Patria Potest. Oral Familiar Contestación y Aud. Preliminar. 2 Acdos. Núm. Exp. 2379/2025.
López Peza Letsi Karina y Montez Ruíz Raziel. Ord. Civil Oral Oral Familiar Desechamiento. 1 Acdo. Núm. Exp. 169/2026.
Martínez Rocha José Luis vs. Núñez García Margarita Belem. Ord. Civil Oral Oral Familiar Admisión. 1 Acdo. Núm. Exp. 163/2026.
Orozco Cortez Silvia vs. De del Villar Díaz Adrián. Oral Familiar Nvo. Of. 1 Acdo. Núm. Exp. 619/2024.
Ortiz Bernal Francisco Javier vs. Valdés Monroy Cecilia. Ord. Civil Oral Oral Familiar Desch. 1 Acdo. Núm. Exp. 63/2026.
Pérez Nájera Lucy vs. Barrera Rodríguez Iván. Ord. Civil Oral Oral Familiar Of Pdr Jdcal. 1 Acdo. Núm. Exp. 2099/2025.
Ramírez García Hermelinda vs. Martínez Sánchez Santiago Abiel. Ord. Civil Oral Oral Familiar Rebldia y Pasa a Sent. 1 Acdo. Núm. Exp. 1223/2025.
Reyes Fernández Ricardo vs. Llamas Guzmán Natalia. Juic. Oral de Filia. Oral Familiar Of Sat. 1 Acdo. Núm. Exp. 386/2025.
Rodríguez Fuentes María de Los Ángeles vs. C Registro Civil de la Ciudad de México. Oral Familiar Expedientillo. 1 Acdo. en Expedientillo. Núm. Exp. 1089/2024 Expedientillo.
Solís Reyes Sandra Mitzuko vs. Salazar Salazar José Manuel. Especial Familiar Acuerdo. 2 Acdos. Núm. Exp. 909/2025.
Tanus Yunes Yamel vs. Rivera Castellanos Ricardo Octavio. Oral Familiar Órdenes de Protección Oral Familiar A.C. Amp. 1 Acdo. en Amparo. Núm. Exp. 803/2024 Amparo 1660/2025.
Toxqui Flores Eladio vs. Cedillo Aguirre Prisciliana Socorro. Juic. Oral de Filia. Oral Familiar Acuerdo. 2 Acdos. Núm. Exp. 283/2025.
Vallejo Seyde Víctor Gilberto. Juris. Voluntaria Familiar Prevención. 1 Acdo. Núm. Exp. 159/2026.
Viveros Salcedo María de Jesús vs. Olvera Arizmendi Ricardo. Juic. Oral de Filia. Oral Familiar Acuerdo. 1 Acdo. Núm. Exp. 1423/2024.
Wong Alonso Grecia Alejandra. Juris. Voluntaria Familiar Of Imss. 1 Acdo. Núm. Exp. 2323/2025.

AUDIENCIAS
Quiroz Sánchez Enrique vs. León Martínez Maribel. Aud. y Sent. Ord. Civil Oral Oral Familiar. 1 Audiencia. Núm. Exp. 1116/2025.
Vallejo Estrada Marco Antonio vs. Reséndiz Santiago Yohali. Aud. Ante Juez Ord. Civil Oral Oral Familiar. 1 Audiencia. Núm. Exp. 1059/2025.

SENTENCIAS DEFINITIVAS DEL 29 DE ENERO DEL 2026
Casas Gómez Ángel Eduardo vs. Camacho Cervantes María Fernanda. Especial Familiar Sent. Def. 1 Núm. Exp. 776/2024
Rosales Sandoval Miguel de Jesús vs. González Sánchez Jaquelín. Ord. Civil Oral Oral Familiar Sent. Def. 1 Núm. Exp. 126/2026

EL SECRETARIO JUDICIAL
LIC. GUSTAVO MÉNDEZ FLORES

SOLO CONSULTA
SOLO CONSULTA
SOLO CONSULTA

OCTAVO DE PROCESO ORAL EN MATERIA FAMILIAR

SECRETARÍA "A"
ACUERDOS DEL 29 DE ENERO DEL 2026

Arellano Ortega Manuel Alejandro vs. Serrano Rodríguez Rocío. Oral Familiar por Recibido Oficio Cecofam, Informa Resultado Convivencia Asistida Fase II Padre-Hija. 1 Acdo. Núm. Exp. 534/2024 Tomo V.
Balderas Valencia Alicia. Juris. Voluntaria Familiar por Enterado Instituto Mexicano del Seguro Social Tramitación Diligencias. 1 Acdo. Núm. Exp. 2364/2025.
Basaldua Mayr Juan Fernando vs. Pérez Jiménez Gabriela. Especial Familiar Auto de Prevención. 1 Acdo. Núm. Exp. 161/2026.
Calvo Alvarado Joanan Adi vs. Martínez Bastida Raúl. Juic. Oral de Filia. Oral Familiar Orden Oficio Quinta Sala Familiar. 1 Acdo. Núm. Exp. 787/2023.
Cano Ortega Rosendo vs. Cisneros García Norma. Especial Familiar por Recibida Certificación Oficio U. G. A. 1 Acdo. Núm. Exp. 1297/2025.
Cardiel López Jesús vs. Romero Romano Lucero Itzel. Especial Familiar Auto de Prevención. 1 Acdo. Núm. Exp. 167/2026.
Carrera Sandoval Alberto vs. García Victoria Miriam. Especial Familiar Auto de Prevención. 1 Acdo. Núm. Exp. 177/2026.
Cervantes Nieto Encarnación Alejandra. Juris. Voluntaria Familiar por Recibido Oficio Dif. 4 Acdos. Núm. Exp. 22/2026 Medidas de Protección.
Díaz Barriga Sepúlveda Juan David y Guadarrama González Norma Gabriela. Especial Familiar por Recibida Minuta Diligenciada Primera Sala Familiar. 1 Acdo. Núm. Exp. 621/2020.
Hernández Rivera María Luisa y Martínez Martínez René. Especial Familiar por Recibida Minuta Oficio Registro Civil. 1 Acdo. Núm. Exp. 424/2025.
Herrera Mendoza Sofía Isabel vs. Mendoza Ríos Edwin. Especial Familiar Una Vez que Obre Resultado Dilig. Emplazamiento. 1 Acdo. Núm. Exp. 2037/2025.
Hogar y Futuro A.C. vs. Bernal Vera Reina Ivonne y Bernal López Antonio y Vera Rojas Claudia Ivonne. Juic. Especial de Pérd. de la Patria Potest. Familiar Puesta en Conocimiento Cómputo para Contestación Demanda. 2 Acdos. Núm Exp. 741/2024.
Juárez Mejía Gustavo vs. Galindo Salinas Elizabeth Sarai. Ord. Civil Oral Oral Familiar por Recibido Oficio Juzgado Séptimo de Distrito Civil. 1 Acdo. en Amparo. Núm. Exp. 1107/2021 753/2025-II.
Lagunes Téllez Josefina vs. Silva Anaya Jesús. Especial Familiar por Recibida Certificación Oficio U. G. A. 1 Acdo. Núm. Exp. 1591/2025.
Morales Cano Claudia vs. Rodríguez Torres Roberto. Especial Familiar por Manifestada Fuente y Monto Divorciante Sr. 1 Acdo. Núm. Exp. 2054/2025.
Moreno Bazaldua Josyl vs. Moctezuma Domínguez Wilbert. Especial Familiar por Recibida Minuta Oficio Diligenciado Imss. 1 Acdo. en Incidente. Núm. Exp. 77/2025 Consecuencias Inherentes a la Disol. del Vínculo Matrimonial.
Palancares Juárez Sandra Leticia vs. Otero Moreno Manuel. Especial Familiar por Recibida Certificación Oficio U. G. A. 2 Acdos. Núm. Exp. 1691/2025.
Peña Ubaldo Irma Beatriz vs. Rodríguez Garrido Juan Carlos. Especial Familiar Auto de Prevención. 1 Acdo. Núm. Exp. 164/2026.
Ramírez Delgado Aidée. Juris. Voluntaria Familiar Auto de Prevención. 1 Acdo. Núm. Exp. 157/2026.
Rosenthal Cikrovich Salomón vs. Gulius Olga. Especial Familiar Auto de Prevención. 1 Acdo. Núm. Exp. 154/2026.
Sánchez Aranda Magaly Berenice vs. Corona Hernández Ignacio. Especial Familiar Admisión Solic. de Divorcio. 1 Acdo. Núm. Exp. 71/2026.
Sosa Ortiz Alma Karina vs. Gómez Orduña Julio Daniel. Especial Familiar Auto de Prevención. 1 Acdo. Núm. Exp. 151/2026.
Valdez Rivera Miguel Ángel vs. Zapata Rosales Julieta Luz María. Especial Familiar Se Ordena Expedición de Copias Certificadas. 1 Acdo. Núm. Exp. 1917/2024.
Valencia Arelio Diana vs. Hernández de León José Ángel. Oral Familiar Se Ordena Girar Oficio Juzgado Décimo Octavo de Lo Familiar. 1 Acdo. Núm. Exp. 540/2024.

AUDIENCIAS

Hartasanchez Calle Angélica Victoria. Acta Mínima Aud. Oral Juris. Voluntaria Familiar. 1 Audiencia. Núm. Exp. 1671/2025.
Huerta Nieves Guadalupe Yesenia vs. Villegas Delgado Mario Francisco. Acta Aud. 272 B Especial Familiar. 1 Audiencia. Núm. Exp. 1777/2025.

SENTENCIAS DEFINITIVAS DEL 29 DE ENERO DEL 2026

Barbosa Suárez José Fernando vs. Lira Urdiana Patricia. Especial Familiar Sent. Def. 1 Núm. Exp. 1814/2025
Hartasanchez Calle Angélica Victoria. Juris. Voluntaria Familiar Sent. Def. 1 Núm. Exp. 1671/2025

LA SECRETARIA JUDICIAL
LIC. ALEJANDRA ISABEL DELGADO ÁLVAREZ

SECRETARÍA "B"
ACUERDOS DEL 29 DE ENERO DEL 2026

Abdala Saad Hissam vs. Breceda Elenes Karla. Especial Familiar Improcedente Proveer No Fue Vinculada Procedimiento. 1 Acdo. Núm. Exp. 1998/2025.
Aguilar Toledo Ileana vs. Mireles Poulat Mauricio. Especial Familiar Admisión Recurso de Apel. Efecto Devl. Trámitación Inmediata. 2 Acdos. Núm. Exp. 985/2025.
Aguilera Aguilar María Fernanda. Juris. Voluntaria Familiar Prevención. 1 Acdo. Núm. Exp. 182/2026.
Álvarez Feregrino Rocío vs. Arias Garfias Israel. Especial Familiar por Exhibida Minuta Oficio Diligenciado Registro Civil Cdmx y Orden Devolución Doctos. 1 Acdo. Núm. Exp. 1650/2025.
Cervantes Guarneros Braulio vs. Valencia Zarazua María. Especial Familiar Orden Emplaz. Cóny. Sra. 1 Acdo. Núm. Exp. 1792/2025.
Chona Barreto Clemente vs. García Pérez Angélica Grisell. Especial Familiar por Recibido Exh. Sin Diligenciar y Se Ordena Vista Cóny. Sra. 1 Acdo. Núm. Exp. 952/2024.
García Cabello Cristian Eduardo vs. Nicolás Hernández Ana María. Especial Familiar Se Ordena Exh. Electrónico Anotación Marginal Sistema Sigj. 1 Acdo. Núm. Exp. 1688/2025.
González Sánchez Rosa Elvira. Juris. Voluntaria Familiar por Recibido Informe Ine. 1 Acdo. Núm. Exp. 1920/2025.
González Zubieta María Teresa vs. Martínez Nieves Patricia Antonia. Especial Familiar Exh. Sin Diligenciar y Vista Dem. Incidentista. 1 Acdo. en Incidente. Núm. Exp. 872/2024 Consecuencias Inherentes a la Disol. del Vínculo Matrimonial.
Guadarrama Pacheco María de Los Ángeles. Sucesorio Familiar Expdllo. No Corresponden Datos. 1 Acdo. en Expedientillo. Núm. Exp. 2118/2018.
Guevara Daenne vs. González Gurrola Raúl Alejandro. Especial Familiar Admisión. 1 Acdo. Núm. Exp. 35/2026.
Hernández Hernández Rafael vs. Ubaldo Villafuerte Emma Lilia. Especial Familiar Exh. Sin Diligenciar y Vista Cóny. Sr. 1 Acdo. Núm. Exp. 1078/2024.
Jaimes Jaimes Martha Elena vs. Peñaloza Villanueva Gerardo. Especial Familiar Orden Oficios Banco Azteca y BBVA. 1 Acdo. Núm. Exp. 1148/2024.
Jiménez García Viridiana y Jiménez García Viridiana. Especial Familiar Desechamiento. 1 Acdo. Núm. Exp. 172/2026.
Juárez Viveros Néstor Daniel vs. Zamora Galeana Diana Laura. Especial Familiar Vista Conyuge Sr. Manifestaciones Cóny. Sra. 2 Acdos. Núm. Exp. 1355/2025.
Ledesma González María Guadalupe y Ledezma González María Guadalupe. Especial Familiar Prevención. 1 Acdo. Núm. Exp. 180/2026.
Martínez Bautista Celia Alicia vs. Ordóñez Medina José Luis Rodrigo. Especial Familiar Contestación Solic. de Div. y Se Señala Fecha Aud. 272-B Cpc. 1 Acdo. Núm. Exp. 2128/2025.
Medina Aguilar Delfina. Juris. Voluntaria Familiar Se Señala Fecha Aud. Oral. 1 Acdo. Núm. Exp. 2125/2025.
Mendoza Iniesta César Antonio. Juris. Voluntaria Familiar Se Admite Prueb. de Declar. de Testigos. 1 Acdo. Núm. Exp. 12/2026.
Menéndez Marroquín Manuel Eduardo vs. Ostrishko Yuliia. Ord. Civil Familiar Cecofam Informa Convivencias Realizadas y No Realizadas de Octubre a Diciembre 2025. 1 Acdo. Núm. Exp. 620/2019 Tomo Viii.
Moreno Escsmilla Estefania y Moreno Escamilla Estefania. Especial Familiar Prevención Exhiba Traslado. 1 Acdo. Núm. Exp. 1872/2025.
Núñez Pérez Juan Florencio vs. Saldaña Rodríguez Reyna. Especial Familiar por Acusada Reb. Cóny. Sra. No Da Contestación Solic. de Div. y Citación Dictado Sentencia. 1 Acdo. Núm. Exp. 1925/2025.
Ortega Flores Tania Ihusuliana vs. Barajas Zúñiga José Víctor Hugo. Especial Familiar por Exhibida Minuta Oficio Diligenciada Autoridad Federal. 1 Acdo. en Amparo. Núm. Exp. 1425/2024 660/2025-Viii.
Ramos Barrera Maricela vs. Bermúdez Solano Eduardo. Especial Familiar Prevención. 1 Acdo. Núm. Exp. 175/2026.

SOLO CONSULTA
SOLO CONSULTA
SOLO CONSULTA

Rojano Sánchez Julio César vs. González Bermúdez Monserrat. Especial Familiar Prevención. 1 Acdo. Núm. Exp. 178/2026.
Rosas Guerra Carmen Celeste vs. Sánchez Durán Óscar Armando. Especial Familiar Cóny. Sra. Revoca y Autoriza 112 VII y IV Cpc. 1 Acdo. Núm. Exp. 148/2025.
Salazar Pérez Aarón vs. Ramírez Ayar Julieta. Especial Familiar por Recibido Oficio Cecofam Informa Convivencias Realziadas y No Realizadas de Octubre a Diciembre 2025. 1 Acdo. Núm. Exp. 345/2025.
Saldaña Mendoza Sergio vs. Olvera Gutiérrez Cynthia Lugaby. Especial Familiar Vista Conyuge Sra. Manifestaciones Cóny. Sr. 1 Acdo. Núm. Exp. 1928/2024.
Valentín Macario Ofelia. Juris. Voluntaria Familiar por Exhibida Constancia de Registro de Matr. Finado Presunto Concubino y Se Remite a Diverso Proveído. 1 Acdo. Núm. Exp. 15/2026.
Velázquez Aragón Luis vs. González García Dulce Triana. Oral Familiar Puesta a Disposición Actora Oficio Uga y Copias Certificadas. 1 Acdo. Núm. Exp. 838/2024.
Villalobos Escobar Karla Ivonne vs. Dimeo Coria Mauricio. Ord. Civil Familiar Contestación Agravios Recurso de Apel. en contra de la Sent. Interl. 14 Octubre 2025. 1 Acdo. Núm. Exp. 732/2018 Tomo IV.
AUDIENCIA
Juárez Quiroz José María vs. Izquierdo Ávalos Yehini. Aud. 272-B Cpc Especial Familiar. 1 Audiencia. Núm. Exp. 278/2025.

SENTENCIA DEFINITIVA DEL 29 DE ENERO DEL 2026

Núñez Pérez Juan Florencio vs. Saldaña Rodríguez Reyna. Especial Familiar Sent. Escrita 1 Núm. Exp. 1925/2025

LA SECRETARIA JUDICIAL
LIC. ERICKA ALEJANDRA SÁNCHEZ DE LUNA

SECRETARÍA "C"
ACUERDOS DEL 29 DE ENERO DEL 2026

Achell Nava Carmen Estefania vs. Guerrero Becerril Salvador Iván. Especial Familiar Turno a Disposición. 1 Acdo. en Incidente. Núm. Exp. 1046/2024 Consecuencias Inherentes a la Disol. del Vínculo Matrimonial.
Cuevas Torres Josafath Askari vs. Mota Ramírez Hannia Mayte. Especial Familiar Conyuge Sra. Exhibe Minuta Diligenciada. 1 Acdo. Núm. Exp. 1596/2024.
Escareño Vázquez Teresa. Oral Familiar Dif Informa Patrocinio Presunto Agresor. 1 Acdo. Núm. Exp. 23/2026 Bis. 1 Medidas.
García Aguilera Walberto Noé vs. Gómez Zavala Juana Lorena. Oral Familiar Admisión. 1 Acdo. Núm. Exp. 89/2026.
García Carrillo Blanca Angélica vs. Romero Mendoza Pedro. Especial Familiar por Desahogada Vista Orden Nueva Ced. Notif. Con Coadyuvancia. 1 Acdo. Núm. Exp. 1889/2025.
García Tunales Clemente Salvador vs. González Otero Angélica. Juic. Oral de Filia. Oral Familiar 1 Acdo. Núm. Exp. 796/2024.
González Aguayo Alma Erendira vs. Ortega Alee Jorge. Especial Familiar Reserva Proveer Obre Cedula Diligenciada. 1 Acdo. Núm. Exp. 2216/2025.
González Castillo Brenda Lorena. Ord. Civil Oral Oral Familiar Se Toma Conocimiento Celebración Aud. Diverso Juicio. 1 Acdo. Núm. Exp. 5004/2025.
Gutiérrez Ocegueda Adriana Guadalupe vs. Sollano del Bosque Gerardo. Especial Familiar Aud. 272-B. 1 Acdo. Núm. Exp. 2513/2025.
Hernández Reyes María Sofía vs. Bermúdez Hernández Víctor Francisco. Especial Familiar Turno a Disposición. 1 Acdo. Núm. Exp. 1030/2025.
López Alegría Teresa vs. Rodríguez Castillo Alberto. Especial Familiar Ced. Sin Diligenciar Orden de Nueva Cuenta. 1 Acdo. Núm. Exp. 1900/2025.
Martínez Clavijo Cynthia Grisel vs. Torres Arellano Edgar Yair. Especial Familiar por Desahogada Vista Orden Nueva Ced. Notificación. 1 Acdo. Núm. Exp. 2030/2025.
Martínez García Juliana. Juris. Voluntaria Familiar Admisión Diligencias. 1 Acdo. Núm. Exp. 86/2026.
Mendoza García Ana Rosa vs. Almazán Reséndiz Ernesto. Especial Familiar Admisión Solic. Divorcio. 1 Acdo. Núm. Exp. 83/2026.
Oviedo Alvarado Marco Antonio vs. Ángeles León Verónica. Oral Familiar Ine Informa Domicilio. 1 Acdo. Núm. Exp. 263/2019 Tomo II.
Pavón Álvarez Edith y Mauricio del Moral Durán. Especial Familiar Admisión Vía Apremio. 1 Acdo. Núm. Exp. 633/2016 8 Vía de Apremio.
Prado Raz Guzmán María de Los Ángeles. Juris. Voluntaria Familiar por Exhiba Minuta Diligenciada Orden Nuevo Oficio. 2 Acdos. Núm. Exp. 2303/2025.
Rodríguez del Castillo Alejandro vs. González Martínez Joyce Mayela. Especial Familiar Turno a Disposición. 1 Acdo. Núm. Exp. 2403/2025.
Roque Flores Angélica Paola y Roque Flores Angélica Paola vs. Mancilla González Gibran. Especial Familiar Turno a Disposición. 1 Acdo. Núm. Exp. 1323/2025.
Rosas Huerta Frida Zinhered vs. López Portilla Edie Andrey. Especial Familiar por Efectuado Emplaz., por Acusada Rebeldía, Cita Sentencia. 1 Acdo. Núm. Exp. 1953/2025.
Sánchez Batalla Félix. Juris. Voluntaria Familiar Dada Cuenta Nombre. 1 Acdo. Núm. Exp. 2479/2025.
Silva Pérez Verónica vs. Hernández Sánchez Bernabé. Especial Familiar Consejeria Jurídica Informa Termino Patrocinio Conyuge Sra. 1 Acdo. Núm. Exp. 49/2025.
Tovar González Ramón vs. Vargas Chávez Esmeralda. Especial Familiar Orden Remisión Traslado en Alcance. 1 Acdo. Núm. Exp. 1790/2025.

SENTENCIA DEFINITIVA DEL 29 DE ENERO DEL 2026

Rosas Huerta Frida Zinhered vs. López Portilla Edie Andrey. Especial Familiar Sent. Def. 1 Núm. Exp. 1953/2025

LA SECRETARIA JUDICIAL
LIC. ERÉNDIRA SEGURA YÁÑEZ

NOVENO DE PROCESO ORAL EN MATERIA FAMILIAR

SECRETARÍA "A"
ACUERDOS DEL 29 DE ENERO DEL 2026

Bailleres Rodríguez Sergio Iván vs. Castellanos García Jésica Guadalupe. Especial Familiar 1 Acdo. Núm. Exp. 241/2025.
Calvino Gallardo Guadalupe vs. Carreón Guerrero Alejandro. Especial Familiar Dispensa de Sentencia. 1 Acdo. Núm. Exp. 2367/2025.
Castro García Natalia Amayrania vs. Hernández Burgos Dilan Alfonso. Especial Familiar Prevención. 1 Acdo. Núm. Exp. 137/2026.
Chávez Ruíz Magdalena. Juris. Voluntaria Familiar 1 Acdo. Núm. Exp. 384/2024.
Devars Dubernard Yvette vs. Jurado García Héctor Alejandro. Especial Familiar 1 Acdo. Núm. Exp. 627/2025.
Díaz Martínez María de Lourdes vs. Balderas Arreola Fernando. Especial Familiar Prevención. 1 Acdo. Núm. Exp. 157/2026.
Escorza Manrique María de Lourdes y Alberto Pichardo Márquez. Oral Familiar 1 Acdo. Núm. Exp. 597/2021.
Escudero López Carlos y Gutiérrez Moreno Sandra Luz. Especial Familiar Expedientillo. 1 Acdo. Núm. Exp. 287/2022.
Giles Díaz Andrea Patricia. Juris. Voluntaria Familiar 1 Acdo. Núm. Exp. 67/2026.
Gudiño Moreno Rosa María vs. Gómez Miranda Antonio. Especial Familiar 1 Acdo. Núm. Exp. 1527/2025.
Gutiérrez Salazar Reyes y Torres Hernández María Guadalupe. Juris. Voluntaria Familiar 1 Acdo. Núm. Exp. 2100/2025.
Hernández Gordian Miguel Gabriel vs. Ríos Corona Cristina. Especial Familiar 1 Acdo. Núm. Exp. 4/2026.
Juárez Antunez Ignacia y Ocampo Armenta Onofre. Juris. Voluntaria Familiar 1 Acdo. Núm. Exp. 1594/2025.
López Lacroix José Manuel y Huang, Hsiao-Lan y -Huang Hsiao Lan. Oral Familiar 1 Acdo. en Otros. Núm. Exp. 317/2018 Vía de Apremio.
Lora López Abigail Daniela vs. Quezada Hernández Carlos Francisco. Especial Familiar 1 Acdo. Núm. Exp. 1007/2025.
Méndez Morales María Aracelia. Juris. Voluntaria Familiar Dada Cuenta-Sin Efectos Aud. de Juicio. 1 Acdo. Núm. Exp. 1940/2025.
Moreno Alvarado Iván. Ord. Civil Oral Oral Familiar 2 Acdos. Núm. Exp. 427/2022.
Naveja Naveja Ricardo vs. Ramírez Gutiérrez Teresa. Especial Familiar Prevención. 1 Acdo. Núm. Exp. 144/2026.
Ortiz Ramírez Pedro vs. Valencia Peña Gabriela. Especial Familiar Prevención. 1 Acdo. Núm. Exp. 154/2026.
Quiroz Fernández Nancy Guadalupe vs. Salazar García Diego. Juic. Oral de Filia. Oral Familiar 1 Acdo. Núm. Exp. 1634/2025.
Rams Romero Stephanie Danae. Juris. Voluntaria Familiar Dada Cuenta. 1 Acdo. Núm. Exp. 1631/2025.
Reyes García Ma Luisa vs. Miranda Mondragón Jesús. Especial Familiar 1 Acdo. Núm. Exp. 2477/2025.
Romero Cipriano Lourdes Ana María vs. Ikenaga Melgoza Kenji. Especial Familiar 1 Acdo. Núm. Exp. 2484/2025.

SOLO CONSULTA
SOLO CONSULTA
SOLO CONSULTA

Salinas Salas Mayra Lizeth y Barrios Limón Sandoval Juan Ignacio. Oral Familiar 1 Acdo. Núm. Exp. 244/2024.
Sandoval Vega Ricardo vs. Ocampo Acosta Beatriz. Especial Familiar Prevención. 1 Acdo. Núm. Exp. 147/2026.
Trejo Juárez Jorge Antonio vs. Rico Manrique Paola. Juic. Oral de Filia. Oral Familiar 1 Acdo. Núm. Exp. 40/2026.
Vázquez Pérez Gustavo Adolfo vs. Quebrado Madrid Érika. Especial Familiar 1 Acdo. Núm. Exp. 1/2026.
Vielma Sandoval Maurilia y Calatrava Calderón José Sabino. Juris. Voluntaria Familiar 1 Acdo. Núm. Exp. 47/2026.
Villa Arroyo Shalom Karina vs. Trigueros Mayorga Miguel Alejandro. Especial Familiar 2 Acdos. Núm. Exp. 1014/2024.

EL SECRETARIO JUDICIAL
LIC. MIGUEL ANTONIO HERNÁNDEZ VARGAS

SECRETARÍA "B"
ACUERDOS DEL 29 DE ENERO DEL 2026

Arellano Ricardo. Juris. Voluntaria Familiar 1 Acdo. Núm. Exp. 2492/2025.
Bravo Cazares Ana Paola vs. Sánchez García Gustavo Alberto. Especial Familiar 1 Acdo. Núm. Exp. 1978/2025.
Calderón Galicia Maribel vs. Castañeda Cordero Juan Carlos. Especial Familiar 1 Acdo. Núm. Exp. 1848/2024.
Calderón García Carlos vs. Rojas Flores Valeria Itzel. Especial Familiar Prevención. 1 Acdo. Núm. Exp. 148/2026.
Calles Toscano Erick Jonathan. Juris. Voluntaria Familiar 1 Acdo. Núm. Exp. 145/2026.
Cuevas Guadalupe. Juris. Voluntaria Familiar 1 Acdo. Núm. Exp. 2468/2025.
Durán Díaz Brenda vs. Rechi Morales Manuel. Oral Familiar 1 Acdo. Núm. Exp. 1782/2025.
García López Leonor Patricia vs. Figueroa Medellín José de Jesús. Especial Familiar 1 Acdo. Núm. Exp. 1625/2025.
Jiménez Piña Evangelina. Juris. Voluntaria Familiar 1 Acdo. Núm. Exp. 2125/2025.
Martínez Briones María Eugenia. Juris. Voluntaria Familiar 2 Acdos. Núm. Exp. 2428/2025.
Martínez Ramírez Diana vs. Cubillos Mondragón Jesús David. Especial Familiar Prevención. 1 Acdo. Núm. Exp. 150/2026.
Natalio Doroteo Sandra vs. Cruz Ruíz Eduardo. Especial Familiar 1 Acdo. Núm. Exp. 2338/2025.
Pacheco Gómez Daniela Desiree vs. Romero Leal Irving. Especial Familiar 1 Acdo. Núm. Exp. 1445/2025.
Reyes Enríquez Itzel. Juris. Voluntaria Familiar 1 Acdo. Núm. Exp. 2072/2025.
Ruíz Fischer María del Socorro Elizabeth vs. Moro Valdés Manuel Jesús. Especial Familiar Prevención. 1 Acdo. Núm. Exp. 155/2026.
Sánchez Chaverria Guadalupe vs. Rodríguez Gallegos Uriel. Especial Familiar Prevención. 1 Acdo. Núm. Exp. 142/2026.
Torres Arreguín Luis Alfredo vs. De Jesús Hernández Jéssica. Especial Familiar 1 Acdo. Núm. Exp. 20/2025.
AUDIENCIA
Cruz Munguía Verónica. Juris. Voluntaria Familiar. 1 Audiencia. Núm. Exp. 1515/2024.

EL SECRETARIO JUDICIAL POR MINISTERIO DE LEY
LIC. VÍCTOR HUGO HERNÁNDEZ GUERRERO

SECRETARÍA "C"
ACUERDOS DEL 29 DE ENERO DEL 2026

Alarcón Leyva Mariela vs. Jiménez Solís Carlos Eduardo. Especial Familiar Prevención. 1 Acdo. Núm. Exp. 149/2026.
Barrera Echeverría Georgina vs. Madrigal Barrera Alfredo. Especial Familiar Prevención. 1 Acdo. Núm. Exp. 139/2026.
Barrera Pérez Airel vs. Arzate Martínez Christian. Especial Familiar Tramite. 1 Acdo. Núm. Exp. 1619/2025.
Cerón Rafael Agustín vs. López Rosas Ana Karen. Especial Familiar Prevención. 1 Acdo. Núm. Exp. 136/2026.
Chamosa Ruíz Adriana María Eugenia vs. Luna Guerra Antonio. Oral Familiar Tramite. 2 Acdos. en Amparo. Núm. Exp. 96/2022 Amparo Directo.
Cruz Aguiñaga Sandra Isabel vs. Flores Olivares Víctor Ricardo. Juic. Oral de Filia. Oral Familiar 1 Acdo. Núm. Exp. 1673/2024.
Domingo López Alma Delia vs. Guadarrama Reséndiz Alan. Especial Familiar Prevención. 1 Acdo. Núm. Exp. 146/2026.
Duque Santamaría Concepción vs. Roque Duque J Natividad y Roque Duque Adrián y Roque Duque Javier y Roque Duque Araceli y Roque Duque Annabel. Juris. Voluntaria Familiar Comparecencia de Billete de Depósito. 5 Acdos. Núm. Exp. 1559/2025.
Enciso Torres Rodrigo vs. Arias y López Montes María Isabel. Especial Familiar Tramite. 1 Acdo. Núm. Exp. 2096/2025.
Flores Lozano Guillermo vs. Lagunes Lakatos Ivette Sandra. Especial Familiar 1 Acdo. en Amparo. Núm. Exp. 409/2025 Amparo Directo.
Fuentes Villalobos Jesús Armando. Juris. Voluntaria Oral Oral Familiar 1 Acdo. Núm. Exp. 753/2024.
García López Guillermo Alberto. Juic. Oral de Filia. Oral Familiar 1 Acdo. Núm. Exp. 1006/2024.
Garduño Nava Magdalena. Juris. Voluntaria Familiar 1 Acdo. Núm. Exp. 13/2026.
Grande Trejo Leticia Grissell. Juris. Voluntaria Familiar Tramite. 1 Acdo. Núm. Exp. 773/2025.
Hernández Durán Karla Elizabeth vs. Altamirano Gutiérrez Antonio. Especial Familiar 1 Acdo. Núm. Exp. 2376/2025.
Hernández Muñoz Aldo Omar vs. Trujillo Rolón Janine Lizet. Especial Familiar 1 Acdo. Núm. Exp. 1516/2025.
Herrera Gutiérrez Patricia vs. Gutiérrez Guzmán Francisco Javier. Oral Familiar 1 Acdo. Núm. Exp. 457/2022 Principal Tomo II.
León Castillo Jazmín y Martín Rivera González. Oral Familiar Tramite. 1 Acdo. Núm. Exp. 306/2015.
Marín Villalobos María Berenice. Juris. Voluntaria Familiar Tramite. 1 Acdo. Núm. Exp. 956/2025.
Mata Valencia Jaquelíne vs. Portillo García Hugo Rogelio. Especial Familiar 3 Acdos. Núm. Exp. 1659/2025.
Morales Lara Fausta. Juris. Voluntaria Familiar 1 Acdo. Núm. Exp. 1936/2025.
Nava Macías Israel y Trejo Ramírez Martha Beatriz. Juris. Voluntaria Familiar 1 Acdo. Núm. Exp. 259/2024.
Navarro Aguirre Carlos vs. De la Torre García Lizette. Especial Familiar Tramite. 1 Acdo. Núm. Exp. 790/2025.
Ortega Flores Raúl vs. González Hernández Yanet. Especial Familiar Prevención. 1 Acdo. Núm. Exp. 156/2026.
Peña Hernández Alma Rosa vs. Vargas Hernández Ramón. Especial Familiar 1 Acdo. Núm. Exp. 1390/2025.
Ramos Ontiveros María Elena vs. Vargas Salazar Salvador. Especial Familiar Tramite. 1 Acdo. Núm. Exp. 1553/2024.
Rivas Valarezo Raquel Adriana. Juris. Voluntaria Familiar Acta de Aud. de Juicio. 1 Acdo. Núm. Exp. 1326/2025.
Rojas Ramírez Dora. Juris. Voluntaria Familiar Tramite. 3 Acdos. Núm. Exp. 779/2025.
Rosales Martínez Reyna. Juris. Voluntaria Familiar Tramite. 1 Acdo. Núm. Exp. 1389/2025.
Sáenz Pozos Alejandrina. Juris. Voluntaria Familiar 2 Acdos. Núm. Exp. 1556/2025.
Sierra López Isaura Beatriz vs. Martínez González Gerardo. Especial Familiar Tramite. 1 Acdo. Núm. Exp. 1676/2025.
Silva González José Guadalupe vs. Arciniega Ortiz Carmen. Especial Familiar 1 Acdo. Núm. Exp. 2319/2025.
Soto Arrazola Karina vs. Olvera Morales Arturo. Especial Familiar Tramite. 1 Acdo. Núm. Exp. 336/2025.
Vallarta Porrás María Guadalupe. Juris. Voluntaria Familiar 1 Acdo. Núm. Exp. 36/2026.
Velázquez Ríos Lucía. Juris. Voluntaria Familiar Tramite. 1 Acdo. Núm. Exp. 2396/2025.

EL SECRETARIO JUDICIAL
LIC. JOSÉ ANTONIO MORALES FLORES

DÉCIMO DE PROCESO ORAL EN MATERIA FAMILIAR

SECRETARÍA "A"
ACUERDOS DEL 29 DE ENERO DEL 2026

Amézcua Martínez María del Carmen vs. Esparza Flores Alonso. Oral Familiar 1 Acdo. Núm. Exp. 854/2024.
Armeaga Gómez María Guadalupe vs. Morales Flores Óscar Manuel. Oral Familiar 1 Acdo. Núm. Exp. 1024/2025.
Arriaga Guzmán Mario vs. Rojas Ortiz María Isabel. Oral Familiar 1 Acdo. Núm. Exp. 154/2026.
Bonilla Reyes Guadalupe Yaret vs. Aguirre Jurado Gabriel. Especial Familiar 1 Acdo. Núm. Exp. 1784/2024.

SOLO CONSULTA
SOLO CONSULTA
SOLO CONSULTA

Cabrera Osornio Gumaro vs. Santa Cruz Moctezuma Adriana. Oral Familiar 1 Acdo. Núm. Exp. 40/2026.
Cruz Calderón Laura Rocío vs. Reyes Moreno José Sadrach. Oral Familiar 1 Acdo. Núm. Exp. 474/2021.
Flores Franco Jéssica Illiana vs. Flores Aguilar Ismael. Oral Familiar 1 Acdo. Núm. Exp. 387/2025.
Franco Flores Ivonne vs. Gutiérrez Mora Erik. Oral Familiar 1 Acdo. Núm. Exp. 1904/2025.
García Aguilar Juan Daniel vs. Meléndez Salcedo Jésica. Oral Familiar Expedientillo. 1 Acdo. en Expedientillo. Núm. Exp. 6884/2025 Expedientillo.
González Cortés Michell vs. Tapia Castro Eduardo Antonio. Especial Familiar 1 Acdo. Núm. Exp. 1187/2024.
González Franco Karen Macaria vs. Valero Ortiz Enrique. Oral Familiar 1 Acdo. Núm. Exp. 651/2025.
Hernández Barrales Lucía vs. Copado García Antonio. Oral Familiar 1 Acdo. Núm. Exp. 161/2026.
López Ascencio José Guadalupe vs. Vega Sierra Marcela. Oral Familiar 1 Acdo. Núm. Exp. 34/2026.
Lorenzo Juárez Ana Laura vs. Adán Hernández Raúl. Oral Familiar 2 Acdos. Núm. Exp. 1651/2025.
Martínez Alcázar Mariel vs. Bolaños Barrera Luis Mario. Oral Familiar 1 Acdo. Núm. Exp. 1994/2025.
Martínez Avilés Ángeles Natali vs. Sánchez Pérez Carlos Alberto. Oral Familiar 1 Acdo. Núm. Exp. 1147/2025.
Miranda Pérez Jacqueline Alicia. Juris. Voluntaria Familiar 1 Acdo. Núm. Exp. 61/2025.
Montes García Alejandro vs. Romero Trejo María Guadalupe. Oral Familiar 1 Acdo. Núm. Exp. 151/2026.
Nava Carrillo María del Carmen. Juris. Voluntaria Familiar 1 Acdo. Núm. Exp. 837/2024.
Navarro Peña Daniel vs. Rosales Zarco Berenice. Especial Familiar 1 Acdo. Núm. Exp. 247/2025.
Ortiz Ramos Wilivaldo Francisco vs. González Juan Diana. Oral Familiar 1 Acdo. Núm. Exp. 2314/2025.
Padilla Munguía Yuri Alberto vs. Reyes Ascencio Norma Isabel. Oral Familiar 1 Acdo. Núm. Exp. 61/2026.
Pérez Trujillo Pamela Dinora vs. Godínez Cuéllar José Rubén. Oral Familiar 1 Acdo. Núm. Exp. 1267/2025.
Portillo Portillo Belén vs. Gómez Cohetero Iván. Juic. Oral de Filia. Oral Familiar 1 Acdo. Núm. Exp. 1697/2024.
Ruíz García Sandra vs. Mendoza Jiménez Iván. Oral Familiar 1 Acdo. Núm. Exp. 854/2025.
Segovia Aguilar Rogelio vs. Betancourt Gutiérrez Araceli. Oral Familiar 1 Acdo. Núm. Exp. 164/2026.
Tirado Navarro Kenya Esperanza vs. Ruscelli Yagan. Oral Familiar 1 Acdo. Núm. Exp. 1587/2025.
Torres Salinas María Guadalupe. Juris. Voluntaria Familiar 1 Acdo. Núm. Exp. 1827/2025.
Trejo Sanjuan Virginia. Juris. Voluntaria Familiar 1 Acdo. Núm. Exp. 1937/2025.
Valdovinos Vázquez Joel Víctor vs. Regalado Aldecoa Rocío Araceli. Especial Familiar 1 Acdo. Núm. Exp. 214/2025.
Vázquez Vázquez José Felipe. Juris. Voluntaria Familiar 1 Acdo. Núm. Exp. 997/2025.
Vega Trejo Victoria. Juris. Voluntaria Familiar 1 Acdo. Núm. Exp. 807/2025.
Vidal Salgado Adán Alberto vs. Tapia Salgado Lilia. Oral Familiar 1 Acdo. Núm. Exp. 81/2026.
Villarreal Cervantes Teresa Elena vs. Hurtado Carranza Zabdi Daniel. Especial Familiar 1 Acdo. Núm. Exp. 1191/2025.
De la Cruz Ángeles Alicia. Juris. Voluntaria Familiar 1 Acdo. Núm. Exp. 1381/2025.

NO PUBLICADO

Braun Burillo Eduardo Patricio vs. Suinaga Serrano Priscila. Oral Familiar Acdo. No Pub. del 9-Enero-2026. 4 Acdos. Núm. Exp. 1061/2025.

AUDIENCIAS

Moreno R de la Gala Carmen Gonzalo. Aud. Juris. Voluntaria Familiar. 1 Audiencia. Núm. Exp. 1891/2025.
Romero Picazo Diana Irais vs. Martínez Silva Arturo. Aud. 272-B del Cód. de Procedimientos Civiles Especial Familiar. 1 Audiencia. Núm. Exp. 21/2025.

SENTENCIA DEFINITIVA DEL 29 DE ENERO DEL 2026

Moreno R de la Gala Carmen Gonzalo. Juris. Voluntaria Familiar Sent. Def. No Pub del 10 Diciembre 1 Núm. Exp. 1891/2025

LA SECRETARIA JUDICIAL POR MINISTERIO DE LEY
LIC. SANDRA IVETT COVARRUBIAS BUSTAMANTES

SECRETARÍA "B"
ACUERDOS DEL 29 DE ENERO DEL 2026

Aguilera Delgado Alejandra vs. Arista Catalán Fernando Eder. Oral Familiar 1 Acdo. Núm. Exp. 2408/2025.
Álvarez Domínguez Humberto vs. Hernández Jiménez Alma Patricia. Oral Familiar 1 Acdo. Núm. Exp. 135/2026.
Cabrera Pérez César Eudomaro vs. Martínez Castillo Guadalupe. Especial Familiar 1 Acdo. Núm. Exp. 1420/2024.
Carrillo Palma Teresa vs. Rivera Salgado Luis Martín. Ord. Civil Oral Oral Familiar 1 Acdo. Núm. Exp. 1198/2025.
Constantino López Ana Érika vs. Gómez Reyes Jorge Bersain. Oral Familiar 1 Acdo. Núm. Exp. 898/2024.
Correa Bonilla Juan César vs. Pedraza Peralta Gloria. Oral Familiar 1 Acdo. Núm. Exp. 858/2025.
Cortés Miranda Micaela. Juris. Voluntaria Familiar 1 Acdo. Núm. Exp. 1080/2025.
Cuevas Alcocer Gabriel vs. Casarruvias Ramírez Petra. Oral Familiar 1 Acdo. Núm. Exp. 145/2026.
Fierro Fierro Francisco y Fierro Martínez Enedina. Juris. Voluntaria Familiar 1 Acdo. Núm. Exp. 2178/2025.
Fragoso Chávez Ana Isabel vs. Cárdenas James José Luis. Especial Familiar 1 Acdo. Núm. Exp. 665/2023.
García Rivera Raquel Guadalupe vs. Sánchez López Edgar Jair. Oral Familiar 1 Acdo. Núm. Exp. 972/2022.
Gaspar Alfaro Jonathan Deibis vs. Meléndez González Carolina. Oral Familiar 1 Acdo. Núm. Exp. 1450/2025.
Guzmán Borja Diana Maleni vs. Piña Duarte Rubén Daniel. Oral Familiar 1 Acdo. Núm. Exp. 1482/2025.
Hernández Álvarez Viridiana Lucía vs. Badillo Valdéspino Juan. Especial Familiar 1 Acdo. Núm. Exp. 1132/2024.
Herrera Méndez Alma Rosa vs. Medrano Godínez Marco Antonio. Oral Familiar 1 Acdo. Núm. Exp. 2392/2025.
Ibáñez Martínez Jenny vs. García Gaytán Héctor. Oral Familiar 1 Acdo. Núm. Exp. 1328/2025.
Jiménez Cisneros Reyna Carolina vs. Enríquez Hernández Alberto. Oral Familiar 1 Acdo. Núm. Exp. 1865/2025.
Mayo Ceballos Julio César vs. Zaldívar Gómez Alma Delia. Oral Familiar 1 Acdo. Núm. Exp. 1892/2025.
Moreno Salinas Sara Luz del Carmen. Juris. Voluntaria Familiar 1 Acdo. Núm. Exp. 1202/2024.
Núñez Zúñiga Darío vs. Méndez Alba Luz María. Oral Familiar 1 Acdo. Núm. Exp. 395/2025.
Oaxaca García Humberto vs. Sandoval Sánchez Lucía Magali. Juic. Oral de Filia. Oral Familiar 1 Acdo. Núm. Exp. 845/2023.
Ordaz Peña Lilián vs. Bolio Albuerne Rubén Jesús. Oral Familiar 1 Acdo. Núm. Exp. 1005/2025.
Ortiz Gómez Marijose vs. González Hernández Omar Jefte. Oral Familiar 1 Acdo. Núm. Exp. 142/2026.
Ortiz Sánchez Celia vs. Calderón García Felipe. Oral Familiar 1 Acdo. Núm. Exp. 1562/2025.
Palma y Meza Mejía Shoomara Dulce María vs. Priego Huesca Edgar Hernando. Oral Familiar 1 Acdo. Núm. Exp. 1985/2025.
Palomera García Alberto Alejandro vs. Alemán Hernández Elena. Especial Familiar 1 Acdo. Núm. Exp. 325/2025.
Paredes Canto Asís Baltazar vs. González Mendoza Irma. Oral Familiar 1 Acdo. Núm. Exp. 1515/2025.
Polo Suárez Osvaldo y Polo Suárez Osvaldo. Oral Familiar 1 Acdo. Núm. Exp. 32/2026.
Quiroga Rubio Jocelyn Judith vs. Chávez Trejo Jorge Luis. Oral Familiar 1 Acdo. Núm. Exp. 372/2025.
Rubio Padilla Zarella vs. Contreras Amézcua Alejandro. Ord. Civil Oral Oral Familiar 1 Acdo. Núm. Exp. 1028/2025.
Ruíz Santos Margarita Elena vs. Reyes Cazares Marco Antonio. Oral Familiar 1 Acdo. Núm. Exp. 1320/2025.
Silva Rodríguez Liliana vs. Figueroa Barreto Andrik Alberto. Especial Familiar 1 Acdo. Núm. Exp. 205/2025.
Sistema para el Desarrollo Integral de la Familia de la Cdmx vs. Chávez García Giovana. Oral Familiar 1 Acdo. Núm. Exp. 805/2021.
Soto Téllez Guadalupe Itzayani vs. Gómez Arias Juan Carlos. Oral Familiar 1 Acdo. Núm. Exp. 138/2026.
Venegas Escobar Matilde. Juris. Voluntaria Familiar 1 Acdo. Núm. Exp. 220/2023.
Zúñiga Fuentes Juan Gabriel vs. Herrera Chávez Alma Delia. Oral Familiar 1 Acdo. Núm. Exp. 1475/2025.

AUDIENCIA

SOLO CONSULTA
SOLO CONSULTA
SOLO CONSULTA

Ramírez Campos Josefina vs. Ramírez Ramírez José Luis. Oral Familiar. 1 Audiencia. Núm. Exp. 798/2025.

SENTENCIA DEFINITIVA DEL 29 DE ENERO DEL 2026

Zúñiga Fuentes Juan Gabriel vs. Herrera Chávez Alma Delia. Oral Familiar 1 Núm. Exp. 1475/2025

LA SECRETARIA JUDICIAL
LIC. MARÍA GUADALUPE ORTIZ VALENCIA
SECRETARÍA "C"
ACUERDOS DEL 29 DE ENERO DEL 2026

Alfaro Mendoza Lourdes vs. Valenzuela de la Rocha Alan Mauricio. Oral Familiar 1 Acdo. Núm. Exp. 726/2025.
Barragán Martínez Luz Elena vs. Montero Matías Christian Alejandro. Oral Familiar 1 Acdo. Núm. Exp. 1266/2025.
Bouquet Terre Annette. Oral Familiar 2 Acdos. en Otros. Núm. Exp. 1076/2022 Principal Segundo Tomo.
Castillo Sosa Carlos Eduardo vs. Flores Ibarra Gabriela. Especial Familiar Auto 15 Enero No Pub. 1 Acdo. Núm. Exp. 289/2025.
Castro Díaz Leticia vs. Ayala Ortiz Armando. Oral Familiar 1 Acdo. Núm. Exp. 1493/2025.
Cintora Gutiérrez María de Los Ángeles. Oral Familiar 1 Acdo. Núm. Exp. 90/2026.
Cisneros Anacleto Odin Tláloc vs. Vázquez López Aline. Especial Familiar 1 Acdo. Núm. Exp. 1369/2024.
Cortés Contreras Roberto vs. Ortiz Araujo Patricia. Oral Familiar 1 Acdo. Núm. Exp. 1663/2025.
Cruz Gavia Ariel Hiram vs. Flores López Patricia. Oral Familiar 1 Acdo. Núm. Exp. 1846/2025.
Díaz Toledo Esther. Oral Familiar 1 Acdo. Núm. Exp. 146/2024.
Echevarría López Mónica. Juris. Voluntaria Familiar 1 Acdo. Núm. Exp. 2386/2025.
Flores Ángeles Adrián vs. Quintero Morales Joana Jazmín. Oral Familiar 1 Acdo. Núm. Exp. 16/2026.
García Archundia Jéssica Joseline vs. Badillo Trejo José Antonio. Oral Familiar 1 Acdo. Núm. Exp. 119/2026.
García Ortiz Berenice Itzel vs. Casas de la Cruz Mauricio. Oral Familiar 1 Acdo. Núm. Exp. 2356/2025.
Gaytán García Gustavo vs. Pineda Montoya Areli. Oral Familiar 1 Acdo. Núm. Exp. 2503/2025.
González Hernández Laura vs. Rodríguez Méndez Yunior. Ord. Civil Oral Oral Familiar 1 Acdo. Núm. Exp. 913/2025.
Gutiérrez Sandoval José Luis. Oral Familiar Acdo. del 28 de Enero 2026 No Pub. 1 Acdo. Núm. Exp. 2436/2025.
Hernández Pérez María Isabel vs. Martínez Rivera Roberto. Oral Familiar 1 Acdo. Núm. Exp. 1123/2024.
Hernández Ramírez Saúl vs. Álvarez Godínez Claudia Esbeyde. Oral Familiar Auto 15 Enero No Pub. 3 Acdos. Núm. Exp. 463/2025.
Hernández de la Rosa Juan Gabriel vs. González Mendoza Fabiola. Oral Familiar Auto 15 Enero No Pub. 3 Acdos. Núm. Exp. 1039/2025.
Jiménez Ramos Martín vs. Carmona Martínez María del Rosario. Oral Familiar 1 Acdo. Núm. Exp. 849/2025.
Loera Flores Martín vs. Pimentel Alvarado María Giovana. Oral Familiar 1 Acdo. Núm. Exp. 2243/2025.
López González Alejandro. Juris. Voluntaria Familiar 1 Acdo. Núm. Exp. 1916/2025.
Macías Lara Susana vs. Hernández Reyes Yair. Oral Familiar Auto 15 Enero No Pub. 1 Acdo. Núm. Exp. 2136/2025.
Mayen Sánchez Fernando Ernesto vs. Lara Rodríguez Laura Viridiana. Oral Familiar Auto 28 Enero No Pub. 1 Acdo. Núm. Exp. 2253/2025.
Méndez Ramírez Sandra y Tapia Mendoza Miguel. Oral Familiar 1 Acdo. Núm. Exp. 1516/2025.
Plaza Porteaus Ricardo. Especial Familiar 1 Acdo. en Amparo. Núm. Exp. 1083/2025 Amparo 17/2026.
Portocarrero Rivera Liliana Janet vs. Malagón Loyo Aarón. Oral Familiar 1 Acdo. Núm. Exp. 1209/2025.
Rico Cortés Irma. Oral Familiar 1 Acdo. Núm. Exp. 1716/2025.
Román Padilla Lizbeth y Román Padilla Beatriz y Román Padilla Abby vs. Hernández Medina Nancy y C Director del Registro Civil de la Ciudad de México. Oral Familiar 1 Acdo. Núm. Exp. 1103/2022.
Sánchez Casas Daniel Mauricio. Juris. Voluntaria Familiar 1 Acdo. Núm. Exp. 1960/2025.
Seminario Guadalupano y Josefino, Ar vs. Regencia de la Cdmx y Gobierno del Estado de San Luis Potosí y Zapata Zapata Juan Antonio. Oral Familiar Acdo. del 28 de Enero 2026 No Pub. 1 Acdo. Núm. Exp. 2463/2025.
Solís Montoya Joey Alejandra Genoveva vs. Chong Hernández Salvador. Oral Familiar 1 Acdo. Núm. Exp. 166/2026.
Tapia Torres Ángel Yosimar vs. Hernández Martínez Azalea. Oral Familiar 1 Acdo. Núm. Exp. 63/2026.
Vázquez Bautista Aura Karime vs. Vargas Salazar Edwin Ricardo. Juic. Oral de Filia. Oral Familiar Auto 15 Enero No Pub. 2 Acdos. Núm. Exp. 1866/2024.
Yang Jieni vs. Pérez Córdoba Rodrigo Efraín. Oral Familiar 1 Acdo. Núm. Exp. 2033/2025.
Zarco Jasso José Luis vs. Castillo Ortega Celia. Oral Familiar 1 Acdo. Núm. Exp. 2239/2025.

SENTENCIAS DEFINITIVAS DEL 29 DE ENERO DEL 2026

Aguirre Cedillo Adriana vs. Mateos Cruz Pedro. Especial Familiar Sent Def. 1 Núm. Exp. 1549/2024
Castillo Sosa Carlos Eduardo vs. Flores Ibarra Gabriela. Especial Familiar Sent Def. 15 Enero No Pub 1 Núm. Exp. 289/2025
Escalona Fonseca Cristina vs. Sánchez Maldonado Carlos Mauricio. Oral Familiar Sent Def. 1 Núm. Exp. 2226/2025
Hernández Ramírez Saúl vs. Álvarez Godínez Claudia Esbeyde. Oral Familiar Sent Def. 15 Enero No Pub 1 Núm. Exp. 463/2025
Hernández de la Rosa Juan Gabriel vs. González Mendoza Fabiola. Oral Familiar Sent Def. 1 Núm. Exp. 1039/2025
Macías Lara Susana vs. Hernández Reyes Yair. Oral Familiar Auto 15 Enero No Pub 1 Núm. Exp. 2136/2025
Martínez Morales Berenice vs. Terán Vázquez Joel. Oral Familiar Sent Def. 1 Núm. Exp. 1363/2025
Urban Cortés Laura Carolina vs. López Castillo Antonio. Oral Familiar Sent Def. 27 Enero No Pub 1 Núm. Exp. 2196/2025

LA SECRETARIA JUDICIAL AUXILIAR
LIC. NALLELY BAZA DE LA CRUZ

SOLO CONSULTA
SOLO CONSULTA
SOLO CONSULTA

UNIDADES DE GESTIÓN JUDICIAL

UNIDAD DE GESTIÓN JUDICIAL TIPO 2 MATERIA CIVIL ETAPA POSTULATORIA NÚMERO 1

JUEZ GEORGINA RAMÍREZ PAREDES
ACUERDOS DEL 29 DE ENERO DEL 2026

Álvarez Reynoso Rocío Vs. Corona Vargas Claudia Ivonne. Cnpcyf - Especial de Arrendamiento Oral Núm. Exp. 902/2025, Baja Documental. 1 Acdo.

Arellano Zagal Francisco y Arellano Flores Francisco II Vs. Grupo Educativo Utp, S. C. y Universidad Tecnológica Utp, S. C. y Alvarado Hidalgo Roberto Alonso y Hidalgo Alonso Socorro. Cnpcyf - Especial de Arrendamiento Oral Núm. Exp. 479/2026, para Generar Cédula. 1 Acdo.

Banca Mifel Sociedad Anónima Institución de Banca Múltiple Grupo Financiero Mifel División Fiduciaria en su Carácter Fiduciaria en el Contrato de Fideicomiso de Administración Número 1354 2011 Denominada Banca Mifel Fideicomiso 1354 2011 Vs. Triana Peñaloza Arist Mario y Mejía Devia My Lady. Cnpcyf - Especial de Arrendamiento Oral Núm. Exp. 6146/2025, Razón Actuarial- S. 2 Acdos.

Cabral Rojas Azucena Reyna Vs. García García Miguel Ángel y Romero García Alicia. Cnpcyf - Especial de Arrendamiento Oral Núm. Exp. 676/2025, Deberá. 2 Acdos.

Ceballos Flores Alicia y Pérez Martínez César Vs. Guzmán León Gustavo y Oropeza Martínez Elsa y Asistencia Legal y Recuperacion, S. C. Cnpcyf - Especial de Arrendamiento Oral Núm. Exp. 283/2025, por Recibido Oficio. 1 Acdo.

Franco Lome Adolfo Vs. Meade Celis Alicia. Cnpcyf - Especial de Arrendamiento Oral Núm. Exp. 2034/2025, Caducidad. 1 Acdo.

Godínez Jiménez Laura Vs. Padua González Mariana. Cnpcyf - Especial de Arrendamiento Oral Núm. Exp. 1505/2025, Caducidad. 1 Acdo.

Guzmán Salgado Liliana Vs. Hernández Rodríguez Montserrat y García Alcivar Julio César. Cnpcyf - Especial de Arrendamiento Oral Núm. Exp. 4919/2025, Dada Auto 28 Ene 26. 1 Acdo.

Hernández Serrano Juan Vs. Campos Rojas Javier Fabián. Cnpcyf - Especial de Arrendamiento Oral Núm. Exp. 1511/2025, Caducidad. 1 Acdo.

Jiménez Montesinos Lucio Pabel y Fernández González Tania Úrsula Vs. Montes de Oca Servín Octavio y López Belmont Juan Ignacio y Martínez Sánchez Guillermo. Cnpcyf - Especial de Arrendamiento Oral Núm. Exp. 1814/2025, Caducidad. 1 Acdo.

Lenovo México, S. de R. L. de C.V. Vs. Erh Inmobiliaria, S. de R. L. de C.V. y Ruíz Hernández Enrique Horacio y Ruíz Buelna Miguel Humberto y Hernández Hernández María Elvia del Refugio. Cnpcyf - Especial Hipotecario Oral Núm. Exp. 822/2025, Girese Oficio Recordatorio Ine. 1 Acdo.

Martínez Barrón Elsa Vs. Hernández Gómez Kenya Valeria y Hernández Cabrera José Alberto. Cnpcyf - Especial de Arrendamiento Oral Núm. Exp. 2071/2025, Caducidad. 1 Acdo.

Mendoza Gutiérrez Ana Guadalupe Vs. Bravo Hinojosa Víctor Manuel. Cnpcyf - Especial de Arrendamiento Oral Núm. Exp. 2392/2025, Caducidad. 1 Acdo.

Meneses Gallardo Roberto Vs. Rosales Ballesteros Luis Eduardo. Cnpcyf - Especial de Arrendamiento Oral Núm. Exp. 622/2026, Prevención. 1 Acdo.

Metta Shrem Simón y Zona Moda S.A. de C.V. Vs. Espejel López Ricardo. Cnpcyf - Especial de Arrendamiento Oral Núm. Exp. 5232/2025, Returno. 1 Acdo.

Moctezuma Yano María Blanca Vs. Martínez Flores José Cecilio. Cnpcyf - Especial de Arrendamiento Oral Núm. Exp. 50/2026, Razón Actuarial- N. Cit. 1 Acdo.

Navari Álvarez César Vs. Mandri Bellot Ramón. Cnpcyf - Especial de Arrendamiento Oral Núm. Exp. 1623/2025, Returno. 1 Acdo.

Olea Rodríguez Carlos Alberto Vs. Barbosa Meek Agustín. Cnpcyf - Especial de Arrendamiento Oral Núm. Exp. 276/2025, No Presentada. 1 Acdo.

Profesionales en Convenciones Audio y Video, S.A. de C.V. Vs. James Delp John. Cnpcyf - Especial de Arrendamiento Oral Núm. Exp. 2405/2025, Razón Actuarial- N. 1 Acdo.

Ramírez Manjarrez Fernando Vs. Sarabia Maya Jesús Antonio. Cnpcyf - Especial de Arrendamiento Oral Núm. Exp. 1541/2025, Caducidad. 1 Acdo.

Scotiabank Inverlat S.A., Institución de Banca Múltiple, Grupo Financiero Scotiabank Inverlat Vs. López Alvarado César Antonio Vs. Instituto del Fondo Nacional de la Vivienda para los Trabajadores (Infonavit), Cnpcyf - Especial Hipotecario Oral Núm. Exp. 7155/2025, Razón Actuarial- S Infonavi. 1 Acdo.

Scotiabank Inverlat Sa Institución de Banca Múltiple Grupo Financiero Scotiabank Inverlat Vs. Mejía Correa Orlando Antonio. Cnpcyf - Especial Hipotecario Oral Núm. Exp. 349/2026, Se Requiere a la Central. 1 Acdo.

Serio Canaan Carlos Emilio Vs. Pérez Rojas Elizabeth. Cnpcyf - Especial de Arrendamiento Oral Núm. Exp. 2772/2025, Caducidad. 1 Acdo.

Vergara Espinoza Carlos Vs. García Carrillo Arturo. Cnpcyf - Especial de Arrendamiento Oral Núm. Exp. 466/2025, Caducidad. 1 Acdo.

Zavala Villegas José Alejandro Vs. Liquidez y Garantía, Sociedad Anónima de Capital Variable. Cnpcyf - Especial Hipotecario Oral Núm. Exp. 2682/2025, Caducidad. 1 Acdo.

NO PUBLICADOS

Scotiabank Inverlat Sa Institución de Banca Múltiple Grupo Financiero Scotiabank Inverlat Vs. Sobrado Pedro Jorge Lisardo. Cnpcyf - Especial Hipotecario Oral Núm. Exp. 6308/2025, Returno (No Publ. 28 Enero 2026). 1 Acdo.

JUEZ DANIEL REYES PÉREZ
ACUERDOS DEL 29 DE ENERO DEL 2026

Abascal Mesa Arturo y Everardo Vera María Edilia y Abascal Everardo José Luis y Abascal Everardo Erick y Abascal Meza María de Lourdes y Durán Abascal Ana Carla y Durán Abascal Luis Alejandro Vs. Velarde Muro Alberto Epigmenio. Cnpcyf - Especial de Arrendamiento Oral Núm. Exp. 6772/2025, Returno. 1 Acdo.

Alonso Lee María de Lourdes Vs. Meraz Ramírez Oliver y Remirez Jiménez Lucina. Cnpcyf - Especial de Arrendamiento Oral Núm. Exp. 5450/2025, por Recibido. 1 Acdo.

Banco Mercantil del Norte Sa Institución de Banca Múltiple Grupo Financiero Banorte Vs. Carmona Martínez Alma Delia Vs. Instituto del Fondo Nacional de la Vivienda para los Trabajadores (Infonavit), Cnpcyf - Especial Hipotecario Oral Núm. Exp. 6577/2025, Seguimiento. 1 Acdo.

Banco Mercantil del Norte Sa Institución de Banca Múltiple Grupo Financiero Banorte Vs. Molina Cruz Astrid Deyanira y Montiel José Antonio. Cnpcyf - Especial Hipotecario Oral Núm. Exp. 6509/2025, Seguimiento. 1 Acdo.

Banco Mercantil del Norte Sociedad Anónima Institución de Banca Múltiple Grupo Financiero Banorte Vs. Morales Gutiérrez Estrella. Cnpcyf - Especial Hipotecario Oral Núm. Exp. 674/2026, Admisión de Demanda Con Requerimientos a la Actora. 1 Acdo.

Cisneros Salceda Juan Vs. Ordóñez Figueroa Roberto Carlos. Cnpcyf - Especial de Arrendamiento Oral Núm. Exp. 486/2026, Admisorio. 1 Acdo.

Navarro Tafolla Marvella Vs. Pérez Montiel Sergio y Pérez Torres Sergio. Cnpcyf - Especial de Arrendamiento Oral Núm. Exp. 614/2026, Mi Tribunal. 1 Acdo.

Ramírez Santana Ángel Eduardo Vs. Canseco Golpe Margarita. Cnpcyf - Especial de Arrendamiento Oral Núm. Exp. 6269/2025, Razon Actuarial. 1 Acdo.

Raya Gallegos Teresa Vs. Monclova Sáenz Josefa Josefina y Saldaña López Bernardo. Cnpcyf - Especial de Arrendamiento Oral Núm. Exp. 5849/2025, Vista Oficios. 1 Acdo.

Romani Castillo Cecilia Clara Vs. Martínez Jiménez Gerardo Delfino. Cnpcyf - Especial de Arrendamiento Oral Núm. Exp. 6940/2025, Corrección Realizada Opv. 1 Acdo.

Santini Sánchez Ninfa Eleonora Caterina Vs. Álvarez Naval José Antonio. Cnpcyf - Medios Preparatorios a Juic. Especial de Arrendamiento Oral Núm. Exp. 556/2026, Mi Tribunal. 1 Acdo.

Scotiabank Inverlat Sa Institución de Banca Múltiple Grupo Financiero Scotiabank Inverlat Vs. Garduño López Bernabé Fernando y Luna Zárraga Liliana Michaelle. Cnpcyf - Especial Hipotecario Oral Núm. Exp. 4169/2025, Returno. 1 Acdo.

JUEZ NANCY LECHUGA TREJO
ACUERDOS DEL 29 DE ENERO DEL 2026

Banco Mercantil del Norte Sa Institución de Banca Múltiple Grupo Financiero Banorte Vs. López Maravilla Yahaira. Cnpcyf - Especial Hipotecario Oral Núm. Exp. 3419/2025, Mi Tribunal. 1 Acdo.

SOLO CONSULTA
SOLO CONSULTA
SOLO CONSULTA

Banco Mercantil del Norte, S.A., Institución de Banca Múltiple, Grupo Financiero Banorte Vs. Aguilar Badillo Gilberto. Cnpcyf - Especial Hipotecario Oral Núm. Exp. 378/2026, Razon Actuarial. 1 Acdo.

BBVA México Sa Institución de Banca Múltiple Grupo Financiero BBVA México Vs. Sajjad Hussain Syed y Almeida Bravo Pamela. Cnpcyf - Especial Hipotecario Oral Núm. Exp. 918/2025, Ced. Sin Diligenciar. 2 Acdos.

Delgado Rosete Miguel Raúl Vs. Saxphone S.A. de C.V. y Olaez Lima Esther. Cnpcyf - Especial de Arrendamiento Oral Núm. Exp. 2418/2025, No Ha Lugar. 1 Acdo.

Hernández Falcón Crescenciano Vs. Albor Naranjo Diana Elizabeth. Cnpcyf - Medios Preparatorios a Juic. Especial de Arrendamiento Oral Núm. Exp. 6500/2025, Returno Central de Notificadores. 1 Acdo.

Pillado Sánchez María de Los Ángeles Vs. Autoconstrucción S.A. de C.V. y Otros y Autoconstrucción, S.A. de C.V. y Banco Santander México, Sociedad Anónima, Institución de Banca Múltiple, Grupo Financiero Santander México y Registro Público de la Propiedad y del Comercio de Guadalajara, Estado de Jalisco; Vs. Yáñez Magaña Max Ramiro. Cnpcyf - Especial Hipotecario Oral Núm. Exp. 1669/2025, Turno Cédula. 1 Acdo.

Rentería Alarcón Nayeli Paulina y Rentería Alarcón María del Carmen Vs. Avelino Álvarez Remigio. Cnpcyf - Especial de Arrendamiento Oral Núm. Exp. 6296/2025, Ced. de Not. Diligenciada. 1 Acdo.

Scotiabank Inverlat Sa Institución de Banca Múltiple Grupo Financiero Scotiabank Inverlat Vs. Ortega Pacheco Carlos Alberto. Cnpcyf - Especial Hipotecario Oral Núm. Exp. 441/2026, Razón Actuarial- N. 1 Acdo.

Scotiabank Inverlat Sociedad Anónima, Institución de Banca Múltiple Grupo Financiero Scotiabank Inverlat Vs. López Caraveo Adriana Yolanda. Cnpcyf - Especial Hipotecario Oral Núm. Exp. 264/2026, Returno. 1 Acdo.

Velázquez Aparicio Natalia Vs. Tania Vázquez López. Cnpcyf - Especial de Arrendamiento Oral Núm. Exp. 488/2026, Admisorio. 1 Acdo.

Villarreal Salinas Daniela Fernanda y Dimas Martínez Sandra Catalina Vs. Torres Salinas Ofelia María. Cnpcyf - Especial de Arrendamiento Oral Núm. Exp. 39/2026, Baja Documental. 1 Acdo.

Yáñez López Reyna Edith Vs. Ramírez Damián Amairani. Cnpcyf - Especial de Arrendamiento Oral Núm. Exp. 879/2026, Admisorio. 1 Acdo.

NO PUBLICADOS

Montoya Rodríguez Bertha del Carmen Vs. Gómez Padilla Luis Enrique. Cnpcyf - Especial de Arrendamiento Oral Núm. Exp. 2157/2025, no Publ. del 27-01-2026 Girar Exh. a Puebla. 1 Acdo.

JUEZ CARLOS ESCOBAR GALICIA
ACUERDOS DEL 29 DE ENERO DEL 2026

Banco Santander México Sa Institución de Banca Múltiple Grupo Financiero Santander México Vs. Espinosa de Los Monteros Aviña José Eduardo Vs. Fondo de la Vivienda del Instituto de Seguridad y Servicios Sociales de Los Trabajadores del Estado (Fovissste). Cnpcyf - Especial Hipotecario Oral Núm. Exp. 6216/2025, Returno Aclara Domicilio. 1 Acdo.

Banco Santander México Sociedad Anónima Institución de Banca Múltiple Grupo Financiero Santander México Vs. Monroy Galeazzi Óscar Alejandro. Cnpcyf - Especial Hipotecario Oral Núm. Exp. 5872/2025, Razón Actuarial- N. 1 Acdo.

Herrera Rodríguez Aurora Clarisa Vs. Espíndola Villalobos Rebeca. Cnpcyf - Especial de Arrendamiento Oral Núm. Exp. 661/2026, Demanda Duplicada. 1 Acdo.

HSBC México Sa Institución de Banca Múltiple Grupo Financiero HSBC Vs. Sandoval Valdés Alejandro. Cnpcyf - Especial Hipotecario Oral Núm. Exp. 4621/2025, Dada Nueva Cuenta. 1 Acdo.

Inmobiliaria Quetzal S.A. de C.V. Vs. Tecnologías de Presión S de R.L. de C.V. y Flores Flores Víctor Eulogio. Cnpcyf - Especial de Arrendamiento Oral Núm. Exp. 1660/2025, Autr. Mi Tribunal. 1 Acdo.

López Carrillo Rodolfo Vs. Eligio de Jesús Mariela. Cnpcyf - Especial de Arrendamiento Oral Núm. Exp. 729/2026, Prevención. 1 Acdo.

Pérez Caballero Rafael Vs. Sociedad Denominada Moldes y Plásticos Inyectados Ogrep, S.A. de C.V. Cnpcyf - Especial de Arrendamiento Oral Núm. Exp. 1608/2025, Baja Documental. 1 Acdo.

Pérez Carmona José Antonio Vs. González Zigler María Lilián y Martínez Orihuela Manuel. Cnpcyf - Medios Preparatorios a Juic. Especial de Arrendamiento Oral Núm. Exp. 691/2026, Desechamiento por Incompetencia. 1 Acdo.

Peña Silva Matilde Florencia Vs. Raya Blancas Francisco. Cnpcyf - Juris. Voluntaria para Juic. Especial de Arrendamiento Oral Núm. Exp. 710/2026, Desechamiento Juris. Vol. 1 Acdo.

Scotiabank Inverlat Sa Institución de Banca Múltiple Grupo Financiero Scotiabank Inverlat Vs. Ruan Delgado Gildardo. Cnpcyf - Especial Hipotecario Oral Núm. Exp. 5462/2025, Envíense Oficios Ine e Issste. 1 Acdo.

Soto Santoyo Luis Ignacio Vs. Galván Moreno Lizeth. Cnpcyf - Especial de Arrendamiento Oral Núm. Exp. 117/2026, No Desahogó Prevención. 1 Acdo.

Villascan Reyes Ariadna Vs. Chávez Morales María Elena y Barrera Chzvez Tania. Cnpcyf - Especial de Arrendamiento Oral Núm. Exp. 2508/2025, Turno Cédula. 1 Acdo.

JUEZ CECILIA ANGELINA FUENTES ACOSTA
ACUERDOS DEL 29 DE ENERO DEL 2026

Alcalá Romano Martha Olga y Gabucio Negrete Víctor Manuel Vs. Banco Mercantil del Norte Sociedad Anónima Institución de Banca Múltiple Grupo Financiero Banorte. Cnpcyf - Especial Hipotecario Oral Núm. Exp. 5630/2025, Señala Nuevo Dom. y Revoca. 1 Acdo.

Ang Vásquez Eusebio Vs. Castillo Rosales Edson Roberto. Cnpcyf - Especial de Arrendamiento Oral Núm. Exp. 675/2026, Admisorio. 1 Acdo.

BBVA México Vs. Maguey Ramírez Rodrigo. Cnpcyf - Especial Hipotecario Oral Núm. Exp. 271/2026, Admisión de Demanda. 1 Acdo.

Chernitzky Martínez Efraín Vs. Rubén Darío Romano Odriozola y Laura Regina Romano Odriozola. Cnpcyf - Especial de Arrendamiento Oral Núm. Exp. 5740/2025, Reb. Codem. Rubén. 1 Acdo.

Fuentes Domínguez Marco Antonio Vs. Maurer Martínez Santiago. Cnpcyf - Especial de Arrendamiento Oral Núm. Exp. 644/2026, Prevención. 1 Acdo.

Gómez Lukach Darko Vs. Kayama Shota. Cnpcyf - Especial de Arrendamiento Oral Núm. Exp. 5407/2025, Autorizacipon Mi Tribunal. 1 Acdo.

Guillén Flores Diego Francisco Vs. Rodríguez Inurrigarro Juan Antonio. Cnpcyf - Especial de Arrendamiento Oral Núm. Exp. 387/2026, Ratificar. 1 Acdo.

Luna Carrasco Francisco Vs. Orejel Medina Sandra Gisela. Cnpcyf - Especial de Arrendamiento Oral Núm. Exp. 231/2026, Admisión de Demanda. 1 Acdo.

Martín del Campo Díaz Yliana Vs. Ortiz Zúñiga Luis Eduardo y Zúñiga Checa Ernesto Armando. Cnpcyf - Especial de Arrendamiento Oral Núm. Exp. 192/2026, Ced. Sin Diligenciar (Dicen que No Vive Ahi). 1 Acdo.

Sociedad Hipotecaria Federal, Sociedad Nacional de Crédito, Institución de Banca de Desarrollo en su Carácter de Fiduciario Sustituto del Fondo de Operación y Financiamiento Bancario a la Vivienda (En Lo Sucesivo Fovi) Vs. Salvador Mejía Alfredo. Cnpcyf - Especial Hipotecario Oral Núm. Exp. 1696/2025, Vista. 1 Acdo.

Tizatl López Karla Irela Vs. Contreras Ramírez Alejandra. Cnpcyf - Especial de Arrendamiento Oral Núm. Exp. 5948/2025, Seguimiento. 1 Acdo.

JUEZ JUAN CARLOS GALVÁN CEDILLO
ACUERDOS DEL 29 DE ENERO DEL 2026

Administración del Patrimonio de la Beneficencia Pública Vs. Ramos Guerrero María Luisa. Cnpcyf - Especial de Arrendamiento Oral Núm. Exp. 1074/2025, Caducidad. 1 Acdo.

Banco Santander México S.A., Institución de Banca Múltiple, Grupo Financiero Santander México Vs. Urquiza Sánchez Alfonso. Cnpcyf - Especial Hipotecario Oral Núm. Exp. 1177/2025, Razón Actuarial- N. 1 Acdo.

Delgado Cabrera Merith Xomara Vs. Delgado Cabrera Angel Ahmet. Cnpcyf - Especial de Arrendamiento Oral Núm. Exp. 6317/2025, Vista Con Razon Actuarial. 1 Acdo.

Espinosa Pérez Ana María su Sucesión Vs. Villanueva Mendoza Héctor Alfonso. Cnpcyf - Especial de Arrendamiento Oral Núm. Exp. 6187/2025, Corrección Realizada Opv. 2 Acdos.

Gonzlez Espinosa Javier Arturo Vs. Cinco Pesquera Linyu. Cnpcyf - Especial de Arrendamiento Oral Núm. Exp. 1495/2025, Caducidad. 1 Acdo.

HSBC México Sa Institución de Banca Múltiple Grupo Financiero HSBC Vs. García Morales Edith Elvira. Cnpcyf - Especial Hipotecario Oral Núm. Exp. 635/2026, Admisorio. 1 Acdo.

Lamadrid Fernández José Luis Vs. Ortega Albarrán Eunice y Arredondo Quiroz Miguel y Albarrán Medina Irma. Cnpcyf - Especial de Arrendamiento Oral Núm. Exp. 4974/2025, Returno a la Central de Not. Inmueble a Disp. 1 Acdo.

SOLO CONSULTA
SOLO CONSULTA
SOLO CONSULTA

Paltosca S.A. de C.V. Vs. Grupo Manufacturero Industrial Gmi S.A. P. I de C.V. Cnpcyf - Especial de Arrendamiento Oral Núm. Exp. 582/2026, Incompetencia por Materia. 1 Acdo.

Pineda Torres Ranferi Vs. Ferrer del Alto Miriam Ciceley. Cnpcyf - Especial de Arrendamiento Oral Núm. Exp. 678/2026, Admisorio. 1 Acdo.

Scotiabank Inverlat S.A., Institución de Banca Múltiple, Grupo Financiero Scotiabank Inverlat Vs. Cisneros Benítez Priscila Cynthia. Cnpcyf - Especial Hipotecario Oral Núm. Exp. 6717/2025, Returno Central de Notificaciones. 1 Acdo.

Scotiabank Inverlat S.A., Institución de Banca Múltiple, Grupo Financiero Scotiabank Inverlat Vs. Valderrabano Ramírez Raúl Vs. Instituto del Fondo Nacional de la Vivienda para los Trabajadores (Infonavit). y Instituto de Seguridad y Servicios Sociales de Los Trabajadores del Estado a Través del Fondo de la Vivienda (Fovissste). Cnpcyf - Especial Hipotecario Oral Núm. Exp. 2834/2025, Seguimiento Tercero. 1 Acdo.

Scotiabank Inverlat Sa Institución de Banca Múltiple Grupo Financiero Scotiabank Inverlat Vs. Chacón Muñoz Arlette. Cnpcyf - Especial Hipotecario Oral Núm. Exp. 603/2026, Admisión de Demanda. 1 Acdo.

Secreto. Cnpcyf - Especial de Arrendamiento Oral Núm. Exp. 6491/2025, Razón Actuarial- S. 1 Acdo.

Villela Ascencio Juan José Vs. Ramírez Martínez Francisco Javier. Cnpcyf - Especial de Arrendamiento Oral Núm. Exp. 5886/2025, Returno. 1 Acdo.

Yunes Letayf Marcelle Jacqueline Vs. Sublicompany S.A. de C.V. Cnpcyf - Especial de Arrendamiento Oral Núm. Exp. 693/2026, Desechamiento. 1 Acdo.

UNIDAD DE GESTIÓN JUDICIAL TIPO 2 MATERIA CIVIL ETAPA POSTULATORIA NÚMERO 2

JUEZ JORGE ORTEGA CAMACHO
ACUERDOS DEL 29 DE ENERO DEL 2026

Banco Mercantil del Norte, Sociedad Anónima, Institución de Banca Múltiple, Grupo Financiero Banorte Vs. Moreno Peralta Pedro. Cnpcyf - Especial Hipotecario Oral Núm. Exp. 6372/2025, Se Ordena Nueva Cedula. 1 Acdo.

Banco Santander México, S.A., Institución de Banca Múltiple, Grupo Financiero Santander México Vs. Espitia Enríquez Omar. Cnpcyf - Especial Hipotecario Oral Núm. Exp. 6882/2025, Oficio de Localizacion. 1 Acdo.

Banco Santander México, S.A., Institución de Banca Múltiple, Grupo Financiero Santander México Vs. Pérez Alfaro Jorge Luis y Luethje Baledon María de Lourdes. Cnpcyf - Especial Hipotecario Oral Núm. Exp. 88/2026, Razón Actuarial: Se Da Vista. 1 Acdo.

Bedolla Soto Rigoberto Vs. García López Nanllaly Aricia. Cnpcyf - Especial de Arrendamiento Oral Núm. Exp. 5366/2025, Contestación Demanda Vista Excepciones y Defensas, Mp, Notif. Correo Electrónico. 2 Acdos.

Casaopriego Padrón Ana Lucía Vs. Domínguez Tron Gerardo y Tron Berenger Georgina Alida. Cnpcyf - Especial de Arrendamiento Oral Núm. Exp. 616/2026, Prevención. 1 Acdo.

González Escoto Carmen Vs. Flores Héctor. Cnpcyf - Medios Preparatorios a Juic. Especial de Arrendamiento Oral Núm. Exp. 2382/2025, Fecha de Audiencia. 2 Acdos.

Goyzuetz V. Villa Sergio Alberto Vs. Pérez Vázquez Gustavo. Cnpcyf - Especial de Arrendamiento Oral Núm. Exp. 5539/2025, Se Ordena Nueva Cedula (Acompaña). 1 Acdo.

Guillén Flores Diego Francisco Vs. Rodríguez Inurrigarro Juan Antonio. Cnpcyf - Medios Preparatorios a Juic. Especial de Arrendamiento Oral Núm. Exp. 7094/2025, Constancia de Notif. Sobre la Cancel. de la Audiencia. 1 Acdo.

HSBC México, S.A. Institución de Banca Múltiple, Grupo Financiero HSBC Vs. Ramírez López Rafael y Fondo de la Vivienda del Instituto de Seguridad y Servicios Sociales de Los Trabajadores del Estado (Fovissste). Cnpcyf - Especial Hipotecario Oral Núm. Exp. 115/2025, Cuad. de Amp. 105/2026 Juzgado Tercero de Distrtio en Materia Civil en la Cdmx Solicita Informe. 1 Acdo.

Inmobiliaria Ilhuicamin Sociedad Civil Vs. Hernández Ramírez Romina. Cnpcyf - Especial de Arrendamiento Oral Núm. Exp. 3709/2025, Resolución de Sala - Se Confirma Auto de 11/08/2025. 1 Acdo.

Instituto del Fondo Nacional de la Vivienda para los Trabajadores Vs. Demerutis Armenta Evanggelos. Cnpcyf - Especial Hipotecario Oral Núm. Exp. 1007/2025, Estarse a Diverso Auto. 1 Acdo.

López Martínez Coral Vs. Sandoval Castilla Misael y Corona Castro Yasmín y Seldner Ávila Felipe Enrique. Cnpcyf - Especial de Arrendamiento Oral Núm. Exp. 6323/2025, Estarse a Diverso Proveido. 1 Acdo.

Méndez Díaz Emilio Vs. Cadena Hinojosa Margarita. Cnpcyf - Especial de Arrendamiento Oral Núm. Exp. 665/2026, Requerimiento. 1 Acdo.

Monroy Hernández Adriana Noemí Vs. Sánchez de la Peña Margarita. Cnpcyf - Especial de Arrendamiento Oral Núm. Exp. 6895/2025, Solicita Remisión de Ced. a Central- Sin Lugar la misma Ha Sido Remitida. 1 Acdo.

Pérez Millán Miriam Lisette Vs. Valle Cosío Mónica Margarita. Cnpcyf - Especial de Arrendamiento Oral Núm. Exp. 3602/2025, Acuse de Gestión Tecnológica. 1 Acdo.

Reyes Retana y Romero Estela Elena Vs. Pacheco Juárez Ana Bertha y de Anda Ramírez Betzabeth. Cnpcyf - Especial de Arrendamiento Oral Núm. Exp. 4399/2025, Elaborar Cedula (Bertha). 1 Acdo.

Rodríguez Muradas Leopoldo y González Gómez Argentina Vs. Díaz Vargas Xóchitl Catalina y González Zúñiga Gloria. Cnpcyf - Especial de Arrendamiento Oral Núm. Exp. 448/2026, Prevención. 1 Acdo.

Sánchez Talamas María del Consuelo Vs. Cuéllar Pérez Grovas Juan Esteban y Madrid Gould Rosemary Christine. Cnpcyf - Especial de Arrendamiento Oral Núm. Exp. 281/2026, Vista Con Raz Act. 2 Acdos.

Sandoval Matías Francisco Javier Vs. Ramírez García Rodrigo. Cnpcyf - Especial de Arrendamiento Oral Núm. Exp. 5635/2025, Se Tienen por Exhibidos Documentos como Parte del Desahogo de la Vista. 2 Acdos.

Scotiabank Inverlat S.A., Institución de Banca Múltiple, Grupo Financiero Scotiabank Inverlat Vs. Julio Hernández Carlos. Cnpcyf - Especial Hipotecario Oral Núm. Exp. 1988/2025, por Agotado Dom. de Sre. 1 Acdo.

Scotiabank Inverlat Sa Institución de Banca Múltiple Grupo Financiero Scotiabank Inverlat Vs. Benavides Hernández Luisa Marcela. Cnpcyf - Especial Hipotecario Oral Núm. Exp. 17/2024, Caducidad Instancia. 1 Acdo.

Vargas Zamora Cecilio Vs. Euan García Josué Emanuel. Cnpcyf - Especial de Arrendamiento Oral Núm. Exp. 4529/2025, Vista Con Razón Actuarial. 1 Acdo.

Zamora Inmobiliaria Sa Vs. Mendieta Orozco Marco Antonio. Cnpcyf - Especial de Arrendamiento Oral Núm. Exp. 4773/2025, Oficio Sala. 1 Acdo.

JUEZ KARINA VANESSA GARCÍA LÓPEZ
ACUERDOS DEL 29 DE ENERO DEL 2026

Banco Inbursa Sa Institución de Banca Múltiple Grupo Financiero Inbursa Vs. Esquivel Carrillo Luis Arturo y Pedraza Ares Martha Alicia. Cnpcyf - Especial Hipotecario Oral Núm. Exp. 6214/2025, Ordena Elaboración de Exhorto. 2 Acdos.

Banco Nacional de México Sa Integrante del Grupo Financiero Banamex Vs. Quintanar Aguirre Gabriela Leticia. Cnpcyf - Especial Hipotecario Oral Núm. Exp. 5080/2025, Desistimiento de la Acción. 1 Acdo.

Banco Santander México, S.A., Institución de Banca Múltiple, Grupo Financiero Santander México Vs. Castellanos Olvera Isaac Carlos y Alcocer Batalla Susana Vianey. Cnpcyf - Especial Hipotecario Oral Núm. Exp. 4267/2025, Emplaz. de Susana Vianey Alcocer Batalla. 2 Acdos.

Beraza Fernández Guillermo y Beraza Hernández Leticia Vs. Materiales y Accesorios para Muebles S.A. de C.V. Cnpcyf - Especial de Arrendamiento Oral Núm. Exp. 5816/2025, Requerimiento 4ta Sala- Reencausa Recurso (De Q. a Apelación). 1 Acdo.

Cardona Barranco José Abel Vs. Arteaga Pineda José Antonio y Arteaga Xicoténcatl José Antonio. Cnpcyf - Medios Preparatorios a Juic. Especial de Arrendamiento Oral Núm. Exp. 109/2026, Vista Con Razones Actuariales de Demandados Sin Diligenciar – Se Cancela Fecha de Audiencia. 1 Acdo.

Fabela Rayón Víctor Manuel Vs. Ayala Jiménez Lluvia Alejandra y Ayala Jiménez Violeta Patricia. Cnpcyf - Especial de Arrendamiento Oral Núm. Exp. 6012/2025, Se Ordena Nuevas Cedulas. 1 Acdo.

González Hernández Francisco Javier Vs. Montoya Hernández Óscar Adrián. Cnpcyf - Especial de Arrendamiento Oral Núm. Exp. 5350/2025, Envio de Exhorto. 1 Acdo.

Hernández Méndez María Magdalena Vs. Pichardo Caballero David y Muñoz Bonilla Blanca. Cnpcyf - Especial de Arrendamiento Oral Núm. Exp. 4795/2025, Oficios de Localización. 1 Acdo.

HSBC México, Sociedad Anónima, Institución de Banca Múltiple, Grupo Financiero HSBC Vs. Caballero Marín Elia Selene. Cnpcyf - Especial Hipotecario Oral Núm. Exp. 82/2026, Se Pone a Disposición Of. Rppyc. 1 Acdo.

SOLO CONSULTA
SOLO CONSULTA
SOLO CONSULTA

Leal Arriaga José Gustavo Vs. Fabián García Carlo y Fabián Orduña José Edmundo Fernando. Cnpcyf - Especial de Arrendamiento Oral Núm. Exp. 6936/2025, Admisión de Demanda. 1 Acdo.

Leal Güemes Alonso Vs. Mayo Ponce Francisco. Cnpcyf - Medios Preparatorios a Juic. Especial de Arrendamiento Oral Núm. Exp. 6229/2025, Fecha y Hora Audiencia. 3 Acdos.

Olavarrieta y Ortiz Alicia Vs. Alarcón Nava Juan Francisco. Cnpcyf - Especial de Arrendamiento Oral Núm. Exp. 3275/2025, Contestación de Demanda Extemporanea. 1 Acdo.

Palavicini Porraz Jeannine Vs. Juan de Luna Morga Zacarías. Cnpcyf - Especial de Arrendamiento Oral Núm. Exp. 4682/2025, Se Ordena Nueva Cedula (D y H). 1 Acdo.

Plata Mirandda Niceto Agustín Vs. Briones Nájera Ana Aurora. Cnpcyf - Especial de Arrendamiento Oral Núm. Exp. 362/2026, Acesso a Mi Tribunal. 1 Acdo.

Rojas Medrano Bruno Mario y Rojas Leyva Iliana Vs. Anaya Aranda Dayana y Pineda García Miguel Ángel y Aranda Camacho María del Pilar. Cnpcyf - Especial de Arrendamiento Oral Núm. Exp. 2317/2025, Requiere a la Parte Actora para que Informe a Esta Juzgadora Si la Aseveración Vertida por la Codemandada Es Cierta O. No. 2 Acdos.

Scotiabank Inverlat S.A., Institución de Banca Múltiple, Grupo Financiero Scotiabank Inverlat Vs. Méndez de la Paz Pérez Leyla Valentina. Cnpcyf - Especial Hipotecario Oral Núm. Exp. 7058/2025, Contestación Opv. 1 Acdo.

Scotiabank Inverlat S.A., Institución de Banca Múltiple, Grupo Financiero Scotiabank Inverlat Vs. Santos Sánchez Erik. Cnpcyf - Especial Hipotecario Oral Núm. Exp. 175/2025, Vista Raz Act. 1 Acdo.

Ventura Cabrera José Vs. Hernández Martínez Mónica del Carmen y González Cespedes Citlalli. Cnpcyf - Especial de Arrendamiento Oral Núm. Exp. 5832/2025, Contestación Demanda (Citlalli) Vista Excepciones y Defensas. 1 Acdo.

NO PUBLICADOS

Calderón Mendizábal María de Lourdes Vs. Sáenz Creel Diego y Mouriño Fajardo Mariana y Creel Charles María Luisa. Cnpcyf - Especial de Arrendamiento Oral Núm. Exp. 4716/2025, Se Ordena Turnar para Emplazar a María Luisa Creel Charles- Se Hab Días y Hor Inha- Se Autoriza Auxilio de Fza Pública para que en el Acto Lo Solicite la Persona Actuaria- Se Ordena Girar Oficio a la Administración del Edificio. 1 Acdo.

García Guzmán David Fernando Vs. Hernández Rivera y Otros Elvira Patricia. Cnpcyf - Especial de Arrendamiento Oral Núm. Exp. 174/2026, Admisión de Demanda- Exhorto- Oficio Opc. - no Publ. 28- 01- 2026. 1 Acdo.

JUEZ FERNANDO NAVARRETE AMÉZQUITA

ACUERDOS DEL 29 DE ENERO DEL 2026

Aguirre María del Carmen Vs. Pastor Flores Amelia y Pastor Flores María de la Luz. Cnpcyf - Especial de Arrendamiento Oral Núm. Exp. 170/2026, Contestación Opc. 1 Acdo.

Banco Mercantil del Norte Sa Institución de Banca Múltiple Grupo Financiero Banorte Vs. Zárate Figueroa Marcos Francisco y Zárate Moedano Emmanuel. Cnpcyf - Especial Hipotecario Oral Núm. Exp. 6508/2025, Acceso Plataforma Mi Tribunal. 1 Acdo.

Banco Santander México, S.A. Institución de Banca Múltiple, Grupo Financiero Santander México Vs. Luna Suárez Guadalupe Estela. Cnpcyf - Especial Hipotecario Oral Núm. Exp. 2745/2025, Se Ordena Remitir Cédulas. 1 Acdo.

Banco Santander México, S.A., Institución de Banca Múltiple, Grupo Financiero Santander México Vs. Sánchez González Lesly y López Calva Susana María. Cnpcyf - Especial Hipotecario Oral Núm. Exp. 723/2026, Admisión de Demanda- Oficio Rpp- Sin Lugar a Decretar Medida Precautoria. 1 Acdo.

Barajas Medina Teresa Yolanda Vs. Gauna Tapia Gabriela. Cnpcyf - Especial de Arrendamiento Oral Núm. Exp. 5285/2025, Returno Central de Notificadores. 1 Acdo.

Cañedo Rodríguez Alma Lidia Vs. Martínez Mejía Ángel Federico. Cnpcyf - Juris. Voluntaria para Juic. Especial de Arrendamiento Oral Núm. Exp. 727/2026, Desechamiento Incompetencia. 1 Acdo.

Ci Banco, Sociedad Anónima, Institución de Banca Múltiple Fiduciario en el Fideicomiso F/0057. Cnpcyf - Preliminares de Consignación para Especial Hipotecario Oral Núm. Exp. 1413/2025, Caderno de Amparo Indirecto 1413/2025- II Enviar Oficio a Juzgado Décimo Cuarto de Distrito. 1 Acdo.

Contreras Alvarado José Antonio Vs. Echeverría Garnica Jesús Mauricio. Cnpcyf - Especial de Arrendamiento Oral Núm. Exp. 28/2024, Caducidad Instancia. 1 Acdo.

García Macías Elba Vs. Neumaier de Hoyos Sigfrido Francisco y de Hoyos Pérez Elena. Cnpcyf - Especial de Arrendamiento Oral Núm. Exp. 6698/2025, Acceso Plataforma Mi Tribunal. 1 Acdo.

Guarneros Trujillo Mario Vs. Bernal Noguez Aldo Germán. Cnpcyf - Especial de Arrendamiento Oral Núm. Exp. 5570/2025, Dese Vista a la Parte Actora Con Devolución de Exhorto. 1 Acdo.

HSBC México, Sociedad Anónima, Institución de Banca Múltiple, Grupo Financiero HSBC Vs. Durán Díaz José Martín y García Rivera María Dolores. Cnpcyf - Especial Hipotecario Oral Núm. Exp. 2725/2025, Se Recibe Resolución de Sala (Se Confirma Auto). 1 Acdo.

Ion Financiera Sapi de C.V. Sofom Er Vs. Nava Melcalco Jaime. Cnpcyf - Especial Hipotecario Oral Núm. Exp. 493/2025, Contestación Issste. 1 Acdo.

Islas Díaz Damián Jesús Vs. Becerril García Javier y Ruíz Salazar Mara Guadalupe. Cnpcyf - Especial Hipotecario Oral Núm. Exp. 317/2026, Desechamiento. 1 Acdo.

Islas Morales Parsifal Fidelio Vs. Mejía Reyes Yolanda. Cnpcyf - Juris. Voluntaria para Juic. Especial de Arrendamiento Oral Núm. Exp. 749/2026, Desecha- Juridicción Voluntaria- Declaratoria de Vigencia del Cnpcyf. 1 Acdo.

Manrique Valle Patricia Margarita Vs. Monroy Ríos José Ascencio. Cnpcyf - Especial de Arrendamiento Oral Núm. Exp. 4705/2025, Emplaz. de José Ascencio Monroy Ríos. 1 Acdo.

Mena Guzmán Héctor Vs. Rojas Fernández Santiago y Rojas Castorena Alejandro. Cnpcyf - Especial de Arrendamiento Oral Núm. Exp. 7068/2025, Se Envio Oficio por Correo Semovi. 4 Acdos.

Name Yapur Anuar Vs. Cos Suárez Eugenio. Cnpcyf - Especial de Arrendamiento Oral Núm. Exp. 6575/2025, Vista Raz Act. 1 Acdo.

Olivares García Lázaro Vs. Guerrero Pelcastre Paola. Cnpcyf - Especial de Arrendamiento Oral Núm. Exp. 6535/2025, Estarse a Diverso Auto. 1 Acdo.

Rodríguez Fuentes Alma Laura Vs. Gutiérrez Álvarez Juana Leonor. Cnpcyf - Especial de Arrendamiento Oral Núm. Exp. 6618/2025, Se Ordena Nueva Cedula (Aclara Dom. Hab D y H). 1 Acdo.

Rojas Zamora Fernando Vs. Porragas Ortega María Patricia Guadalupe. Cnpcyf - Especial Hipotecario Oral Núm. Exp. 189/2026, No Ha Lugar a Acordar de Conformidad Con Lo Solicitado. 1 Acdo.

Sánchez Salazar Ángel Alberto Vs. Sánchez Naranjo Irving Mauricio y Rivero Rivero Nancy Betzabe. Cnpcyf - Especial de Arrendamiento Oral Núm. Exp. 3980/2025, Vista Con Razones Actuariales de Irving Mauricio y Nancy Betzabe Sin Diligenciar (P/Req. de Pago y Embargo). 1 Acdo.

Sánchez y Santos José Antonio Vs. Guzmán Escalona Genaro Albino. Cnpcyf - Especial de Arrendamiento Oral Núm. Exp. 46/2026, Emplaz. G. A. G. E. 1 Acdo.

Santander México S a Institución de Banca Múltiple Grupo Financiero Santander México Vs. García García Agustín. Cnpcyf - Especial Hipotecario Oral Núm. Exp. 6461/2025, Vista Con Razon Actuarial. 1 Acdo.

Scotiabank Inverlat S.A., Institución de Banca Múltiple, Grupo Financiero Scotiabank Inverlat Vs. Reséndiz González de la Vega Armando Ramón. Cnpcyf - Especial Hipotecario Oral Núm. Exp. 4667/2025, Returno Central de Notificadores: Nuevo Domicilio. 1 Acdo.

Scotiabank Inverlat S.A., Institución de Banca Múltiple, Grupo Financiero Scotiabank Vs. Cervantes Arguelles Juan Paulo y Prina Castillo Laura Berenice Aydee. Cnpcyf - Especial Hipotecario Oral Núm. Exp. 369/2026, Se Pone a Disposición Oficio Rppyc. 1 Acdo.

JUEZ HÉCTOR FLORES REYNOSO

ACUERDOS DEL 29 DE ENERO DEL 2026

Banco Mercantil del Norte Sa Institución de Banca Múltiple Grupo Financiero Banorte Vs. Arcos Álvarez José Alberto. Cnpcyf - Especial Hipotecario Oral Núm. Exp. 6542/2025, Nul. Emplazamiento- Elab Turn Ced de Not Central Actuarios (José Alberto). 1 Acdo.

Banco Mercantil del Norte, S.A., Institución de Banca Múltiple, Gripo Financiero Banorte Vs. Capistrano Ramírez María de Lourdes y Capistrano Ramírez Eduardo. Cnpcyf - Especial Hipotecario Oral Núm. Exp. 5735/2025, Razón Actuarial de Eduardo Capistrano Ramírez Emplazado. 1 Acdo.

Banco Santander México Sociedad Anónima Institución de Banca Múltiple Grupo Financiero Santander México Vs. Villafana Arellano Juan Alejandro y Estrada Mora Eduardo Ulises Vs. Instituto del Fondo Nacional de la Vivienda para los Trabajadores (Infonavit). Cnpcyf - Especial Hipotecario Oral Núm. Exp. 6347/2025, Notif. a Diverso Acreedor de la Existencia del Juic. (Infonavit). 1 Acdo.

SOLO CONSULTA
SOLO CONSULTA
SOLO CONSULTA

Garay Alcántara Patricia Berennice Vs. Cabrera Olivares Saúl. Cnpcyf - Especial de Arrendamiento Oral Núm. Exp. 206/2026, Vista Con Raz Act. 1 Acdo.

Gutiérrez Monzalvo Óscar Vs. Espinosa Soto Alfredo y Cervantes Ávila Adonay. Cnpcyf - Especial de Arrendamiento Oral Núm. Exp. 2113/2025, Téngase Desahogando la Vista Con Excepciones y Defensas y Se Reserva Dictado de Admisión de Pruebas. 1 Acdo. 1 Acdo.

Gutiérrez Monzalvo Óscar Vs. Espinosa Soto Alfredo y Cervantes Ávila Adonay. Cnpcyf - Especial de Arrendamiento Oral Núm. Exp. 842/2025, Enviar Correo a Central de Notificadores. 1 Acdo.

Hernández Hernández Manuel Vs. Anguiano Tapia Juan Leonardo. Cnpcyf - Especial de Arrendamiento Oral Núm. Exp. 7075/2025, Returno Central de Notificadores Juan Leonardo Anguiano Tapia. 1 Acdo.

Instituto del Fondo Nacional de la Vivienda para los Trabajadores (Infonavit) Vs. Osorio López Miguel Ángel. Cnpcyf - Especial Hipotecario Oral Núm. Exp. 32/2024, Elaborar Oficios. 1 Acdo.

Islas Morales Parsifal Vs. Mejía Reyes Yolanda. Cnpcyf - Juris. Voluntaria para Juic. Especial de Arrendamiento Oral Núm. Exp. 750/2026, Desechamiento Incompetencia. 1 Acdo.

Rosiles Arredondo Carmen Vs. Aguilar Flores Luis. Cnpcyf - Especial de Arrendamiento Oral Núm. Exp. 6331/2025, Se Ordena Nueva Cedula. 1 Acdo.

Scotiabank Inverlat Sa Institución de Banca Múltiple Grupo Financiero Scotiabank Inverlat Vs. Arellano Tovar Edgar Eduardo. Cnpcyf - Especial Hipotecario Oral Núm. Exp. 6154/2025, Razón Actuarial: Se Da Vista. 1 Acdo.

Serrano Perea Rosa Lilliam Vs. Elizalde Tadeo Martha Patricia. Cnpcyf - Especial de Arrendamiento Oral Núm. Exp. 2823/2025, Oficio Gestión Tecnológica. 1 Acdo.

Sociedad Hipotecaria Federal, Sociedad Nacional de Crédito, Institución de Banca de Desarrollo, en su Carácter de Fiduciario Sustituto del Fondo de Operación y Financiamiento Bancario a la Vivienda (Fovi) Vs. Silva Méndez Narciso Juan Alfredo y Rosales Reyes Cristina. Cnpcyf - Especial Hipotecario Oral Núm. Exp. 3978/2025, Returno Central de Notificadores Silva Méndez Narciso Juan Alfredo y Rosales Reyes Cristina. 1 Acdo.

Suárez Albores Otilia Vs. Mancera Gómez Gerardo y Mireles Hernández Rosa. Cnpcyf - Especial de Arrendamiento Oral Núm. Exp. 535/2026, Admisorio. 1 Acdo.

Unisofom Sociedad Anónima Promotora de Inversión de Capital Variable, Sofom, Enr Vs. Banca Mifel S.A., Institución de Banca Múltiple, Grupo Financiero Mifel Única y Exclusivamente como Fiduciario del Fideicomiso 3063 2019 y Romano Memun Alberto y Zaed Mohadeb Moisés Uriel y Alfie Jafif Moisés. Cnpcyf - Especial Hipotecario Oral Núm. Exp. 6734/2025, Oficio Rppc. 1 Acdo.

JUEZ FELIPE DE JESÚS RODRÍGUEZ DE MENDOZA
ACUERDOS DEL 29 DE ENERO DEL 2026

Arroyo Mellin Beatriz Vs. López Ramírez Josefina y Sierra Olvera Ángel. Cnpcyf - Especial de Arrendamiento Oral Núm. Exp. 433/2026, Admis. de Demanda. 1 Acdo.

Asecred, S.A. P. I. de C.V. Sofom, Enr Vs. Lozano Irazabal José Alfonso y García Rocha de Lozano Flora. Cnpcyf - Especial Hipotecario Oral Núm. Exp. 5888/2025, Se Recibe Resolución de Sala (Req de Q. Infundado). 1 Acdo.

Avalie S.A. P. I. de C.V. Sofom E. N. R. y Estrada Sierra Óscar Vs. Salgado Negrete Georgina Isabel y Pages Salgado Georgina Daniela y Pages Salgado Andrea Enny y Pages Salgado José Andrés. Cnpcyf - Especial Hipotecario Oral Núm. Exp. 1204/2025, Oficio Rpp: Se Da Vista. 1 Acdo.

Banco Mercantil del Norte Sa Institución de Banca Múltiple Grupo Financiero Banorte Vs. Martínez Rentería Rosalba Janeth y Crmaky S.A. de C.V. Cnpcyf - Especial Hipotecario Oral Núm. Exp. 38/2026, Turnar para Emplaz. de Las Demandadas en 2do. Dom. Proporcionado de Cada Una. / Oficio Rpp. 1 Acdo.

Banco Santander México, Sociedad Anónima, Institución de Banca Múltiple, Grupo Financiero Santander México Vs. Romero Melo Jorge Luis. Cnpcyf - Especial Hipotecario Oral Núm. Exp. 3939/2025, Turnar para Emplaz. de Dem. (3er Dom.) / Hab de Días y Horas Inhab. 1 Acdo.

BBVA México Sa Institución de Banca Múltiple Grupo Financiero BBVA México Vs. Tarinda Sánchez Edgar Iván. Cnpcyf - Especial Hipotecario Oral Núm. Exp. 130/2026, Sin Lugar a Acordar Medidas para Emplazamiento. 1 Acdo.

Carmen Elisa Rojo de la Vega y Ugartechea También Conocida como Carmen Rojo de la Vega Ugartechea O. Carmen Elisa Rojo de la Vega Ugartechea de García Velarde O. Carmen Rojo de la Vega Ugartechea de García Velarde O. Carmen Rojo de la Vega de García Velarde Vs. López Jaime Víctor Miguel. Cnpcyf - Juris. Voluntaria para Juic. Especial de Arrendamiento Oral Núm. Exp. 692/2026, Desechamiento Incompetencia. 1 Acdo.

Comité de Vigilancia de Torre a del Conjunto Condominal Integrara Azcapotzalco Vs. Romero Martínez José Mauricio. Cnpcyf - Especial de Arrendamiento Oral Núm. Exp. 672/2026, Desechamiento X Incompetencia. 1 Acdo.

Cruz Castelán Carlos Vs. Fovissste (Fondo de la Vivienda del Instituto de Seguridad y Servicios Sociales de Los Trabajadores del Estado). Cnpcyf - Especial Hipotecario Oral Núm. Exp. 705/2026, Desechamiento. 1 Acdo.

HSBC México Sa Institución de Banca Múltiple Grupo Financiero HSBC Vs. Bernal Martínez Hitzel Selene. Cnpcyf - Especial Hipotecario Oral Núm. Exp. 2819/2025, Envio de Oficio a Sala. 1 Acdo.

HSBC México Sa Institución de Banca Múltiple Grupo Financiero HSBC Vs. Martínez Castro Mario. Cnpcyf - Especial Hipotecario Oral Núm. Exp. 500/2026, Desahogo de Requerimiento Abogado Patrono. 1 Acdo.

Jara Pérez María Magdalena Vs. Saldívar Reséndiz María Guadalupe. Cnpcyf - Medios Preparatorios a Juic. Especial de Arrendamiento Oral Núm. Exp. 6226/2025, Se Señala Fecha de Aud. Medios Preparatorios. 2 Acdos.

Kably Sacal Adela Vs. de la Vega Keever Luis Felipe y Keever Avedaño Georgina. Cnpcyf - Especial de Arrendamiento Oral Núm. Exp. 5929/2025, Aclarada que Sea su Pet. Se Acordará Lo Conducente. 1 Acdo.

Martínez Mejía Gabriela Vs. Cuesta Ledezma José Gustavo y Berzunza Ortegón de Paulo María de la Concepción. Cnpcyf - Especial de Arrendamiento Oral Núm. Exp. 1487/2025, Se Desecha Recurso de Apelación. 2 Acdos.

Mendoza Velazco Alejandro su Sucesión Vs. Ortega Cervantes Érika Berenice. Cnpcyf - Especial de Arrendamiento Oral Núm. Exp. 6716/2025, Contest Opc. 1 Acdo.

Scotiabank Inverlat S.A., Institución de Banca Múltiple, Grupo Financiero Scotiabank Inverlat Vs. Ascencio Calderón Jaime y Carranza Soria Mireya. Cnpcyf - Especial Hipotecario Oral Núm. Exp. 7057/2025, Razón Actuarial Instituto del Fondo Nacional para la Vivienda de Los Trabajadores Emplazada. 1 Acdo.

Scotiabank Inverlat Sa Institución de Banca Múltiple Grupo Financiero Scotiabank Inverlat Vs. Cruz Rivera Javier Vs. Fondo de la Vivienda del Instituto de Seguridad y Servicios Sociales de Los Trabajadores del Estado (Fovissste). Cnpcyf - Especial Hipotecario Oral Núm. Exp. 272/2026, Notif. Realizada (Diverso Acreedor Fovissste). 1 Acdo.

Stivalet Corral Orestes Ubaldo su Sucesión Vs. Herrera Valdez Carlos. Cnpcyf - Especial de Arrendamiento Oral Núm. Exp. 6792/2025, Razón Actuarial: Se Da Vista. 1 Acdo.

Stylius Polanco S.C. Vs. Muñoz Pérez Sara y Muñoz Hernández Marco Antonio. Cnpcyf - Especial de Arrendamiento Oral Núm. Exp. 4616/2025, Se Ordena Oficios de Busqueda. 1 Acdo.

JUEZ JEAN URIEL JUSEPPE HERNÁNDEZ
ACUERDOS DEL 29 DE ENERO DEL 2026

Banca Mifel Sa Institución de Banca Múltiple Grupo Financiero Mifel Vs. Cedillo Hernández Abraham. Cnpcyf - Especial Hipotecario Oral Núm. Exp. 19/2026, Turnar para Emplaz. de Dem. (Con Acompañamiento). 1 Acdo.

Banco Mercantil del Norte Sa Institución de Banca Múltiple Grupo Financiero Banorte Vs. Mendoza Rodríguez Antonio Balam y Romero Sánchez Flor María. Cnpcyf - Especial Hipotecario Oral Núm. Exp. 630/2025, Acuse de Envio. 1 Acdo.

Banco Santander México, S.A., Institución de Banca Múltiple, Grupo Financiero Santander México Vs. Flores Mondragón Javier y Pérez Rodea Martha Elena. Cnpcyf - Especial Hipotecario Oral Núm. Exp. 396/2026, Envio de Correo a Opv. 1 Acdo.

Camarena Chávez Metzi Sacnicte Vs. López Velázquez Salvador y Cruz Baca Rafael. Cnpcyf - Especial de Arrendamiento Oral Núm. Exp. 16/2024, Caducidad Instancia. 1 Acdo.

Carreño Platt Vanessa Vs. Mera Gamarra Patricia y Blanco Portilla Rodrigo Herminio y López de Lara Esquivel Ricardo. Cnpcyf - Especial de Arrendamiento Oral Núm. Exp. 307/2025, Oficio Informa que Causó Ejecutoria Auto que Sobreseyó Amparo. 1 Acdo.

Cástulo Velázquez María del Carmen y Cástulo Velázquez Norma Leticia Vs. Banco Santander México S a Institución de Banca Múltiple Grupo Financiero Santander y Sólida Administradora de Portafolios, S.A. de C.V. Cnpcyf - Especial Hipotecario Oral Núm. Exp. 5340/2025, Sin Lugar a Dar Tramite. 1 Acdo.

SOLO CONSULTA
SOLO CONSULTA
SOLO CONSULTA

Constructora e Inmobiliaria Perinorte S.A. de C.V. Vs. Orozco Rodríguez Silvia Estela. Cnpcyf - Especial de Arrendamiento Oral Núm. Exp. 687/2025, Se Informa Resolución Recurso de Q. (Se Declara Infundado). 1 Acdo.

Galicia Laugier Roberto Vs. Ramos Sánchez Luis Fernando. Cnpcyf - Especial de Arrendamiento Oral Núm. Exp. 401/2026, Admisión de Demanda. 1 Acdo.

Galicia Laugier Roberto Vs. Ramos Sánchez Luis Fernando. Cnpcyf - Especial de Arrendamiento Oral Núm. Exp. 742/2026, Desecha- Artículo 156 Cnpcyf- Demanda Duplicada. 1 Acdo.

Galindo Ávila Óscar Vs. Hita Platas Edmundo. Cnpcyf - Especial de Arrendamiento Oral Núm. Exp. 6311/2025, Emplaz. Esp. Hip. P. 1 Acdo.

Gamboa Pacheco Luisa Gabriela Vs. González Chávez Magdaleno. Cnpcyf - Especial de Arrendamiento Oral Núm. Exp. 6202/2025, Returno de Ced. de Notificación. 1 Acdo.

HSBC México, S.A., Institución de Banca Múltiple, Grupo Financiero HSBC Vs. Morfin Yáñez Mónica. Cnpcyf - Especial Hipotecario Oral Núm. Exp. 126/2025, Se Tiene por Desahogada la Vista Dada en Relación Al Inc. de Nulidad, Se Admiten Pruebs. y Se Cita para Sentencia. 1 Acdo.

Instituto del Fondo Nacional de la Vivienda para los Trabajadores (Infonavit) Vs. López Clara Margarita. Cnpcyf - Especial Hipotecario Oral Núm. Exp. 33/2024, Caducidad de la Instancia. 1 Acdo.

Ochoa Sánchez Miguel Ángel Vs. Chul So Min. Cnpcyf - Especial de Arrendamiento Oral Núm. Exp. 159/2026, Emplaz. de Min Chul So. 1 Acdo.

Pharma Plus, S.A. de C.V. Vs. Flores Huerta Hilda Esther y Flores de Gómez Hilda Esther. Cnpcyf - Especial de Arrendamiento Oral Núm. Exp. 719/2026, Se Desecha por Razon de la Materia. 1 Acdo.

Polanco Polanco Adrián Vs. Galván Salas Patricia. Cnpcyf - Especial de Arrendamiento Oral Núm. Exp. 733/2026, Prevencion. 1 Acdo.

Ramírez Durán Isidoro Alejandro Vs. Gutiérrez Flores Adriana Abigail y Flores Rosas Lucila. Cnpcyf - Especial de Arrendamiento Oral Núm. Exp. 2156/2025, Sin Lugar a Tener por Desahogada Vista Con Incompetencia por Extemporáneo- Remitir Incompetencia a Segunda Instancia. 1 Acdo.

Ramos Dávila Blanca Antonia Vs. Pacheco Gómez Úrsula María y Ríos Castelazo Luis Fernando y Koloffon Jaimes María Ilda de Los Ángeles. Cnpcyf - Especial de Arrendamiento Oral Núm. Exp. 5472/2025, Actora Desahoga Vista Ordenada en Auto de 21-Ene-25. 1 Acdo.

Rodríguez Tovar Jorge Aníbal su Sucesión Vs. Bonifaz Medina Manuel y Sánchez García Gilberto. Cnpcyf - Especial de Arrendamiento Oral Núm. Exp. 6400/2025, Returno Central de Notificadores Manuel Bonifaz Medina. 1 Acdo.

Scotiabank Inverlat, S.A., Institución de Banca Múltiple, Grupo Financiero Scotiabank Inverlat Vs. González Zamora Ana Luisa. Cnpcyf - Especial Hipotecario Oral Núm. Exp. 259/2026, Vista Con Razon Actuarial. 1 Acdo.

Ugalde Andrade Imelda Paola y Ugalde Jaimes Víctor Román Vs. Altas Gerencias, S.A. de C.V. y Astro S.A. y Registro Público de la Propiedad de la Cdmx. Cnpcyf - Especial Hipotecario Oral Núm. Exp. 624/2026, Prevencion. 1 Acdo.

Valero Caballero Sandra Lizeth Vs. García Razo Guadalupe. Cnpcyf - Especial de Arrendamiento Oral Núm. Exp. 966/2025, Minuta. 1 Acdo.

Villanueva Lemus Raúl Adrián Vs. Sánchez Martínez Adriana Alicia. Cnpcyf - Especial de Arrendamiento Oral Núm. Exp. 549/2026, Admisorio. 1 Acdo.

UNIDAD DE GESTIÓN JUDICIAL TIPO 2 MATERIA CIVIL ETAPA PRELIMINAR, JUICIO Y EJECUCIÓN NÚMERO 1

JUEZ YASSMIN ALONSO TOLAMATL

ACUERDOS DEL 29 DE ENERO DEL 2026

Gottfried Joy Carlos Federico Vs. Charlotte Heude Camille Sophie. Cnpcyf - Especial de Arrendamiento Oral Núm. Exp. 4539/2025, Fórmese Cuad. y Gírese Oficio. 1 Acdo.

Martínez Morones Karla Leticia Vs. Bautista Morales Bladimir Omar y Bautista Serrano Ranulfo. Cnpcyf - Especial de Arrendamiento Oral Núm. Exp. 3476/2025, Ced. Sin Diligenciar. 1 Acdo.

Medina Hernández Laura Vs. Nájera Castillo Margarita. Cnpcyf - Especial Hipotecario Oral Núm. Exp. 800/2025, Se Ponen a Disposición Edictos. 1 Acdo.

Olmos Moreno Jesús Alberto Vs. Delgado Bermeo Claudia Edith. Cnpcyf - Especial de Arrendamiento Oral Núm. Exp. 3708/2025, Oficio Ine y Se Pronuncia Pericial. 2 Acdos.

Reyes Carlos Socrates Vs. Ángeles Ochoa Adriana. Cnpcyf - Especial de Arrendamiento Oral Núm. Exp. 2033/2025, Causa Ejecutoria Sent. Definitiva. 1 Acdo.

Rosas Rivera José Armando y Rosas Rivera Elsa Herlinda Vs. Martínez Andrade Yolanda y Andrade Yolanda. Cnpcyf - Especial de Arrendamiento Oral Núm. Exp. 1954/2025, Se Hace Efectivo Apercibimiento. 1 Acdo.

Ruíz Ávila Lorenzo de Jesús Vs. Campos Morales Ilse Odette. Cnpcyf - Especial de Arrendamiento Oral Núm. Exp. 4125/2025, Auto de Recepción. 1 Acdo.

Solís Pérez Jorge Vs. Neri Aguilar Lourdes. Cnpcyf - Especial de Arrendamiento Oral Núm. Exp. 6004/2025, Admis. de Pruebas. 1 Acdo.

JUEZ MIEL ANET SILVA GARCÍA

ACUERDOS DEL 29 DE ENERO DEL 2026

Banco Mercantil del Norte Sa Institución de Banca Múltiple Grupo Financiero Banorte Vs. Laredo Silva Iris Victoria. Cnpcyf - Especial Hipotecario Oral Núm. Exp. 238/2025, Certificación Correo Electrónico Moral Actora. 1 Acdo.

Castillo Corral Gil Gilda Vs. Luengas Muñoz Mauricio y Bañuelos Caamaño Enrique. Cnpcyf - Especial de Arrendamiento Oral Núm. Exp. 4930/2025, Certificación Correo Electrónico Demandado. 2 Acdos.

Montiel Valladares Juan Gonzalo Vs. Larios Mina Said Antonio y Lars Services S.A. de C.V. Vs. Flores Silva Iris Liliana. Cnpcyf - Especial de Arrendamiento Oral Núm. Exp. 1187/2025, Certificación Correo Electrónico Tercera Llamada a Juicio. 3 Acdos.

Nassar Daw José Luis Vs. López Manzanilla Luis Rodrigo. Cnpcyf - Especial de Arrendamiento Oral Núm. Exp. 5447/2025, Auto de Recepción. 1 Acdo.

Saad Nagar Esther Vs. Torrealba Guzmán Manuel Octavio. Cnpcyf - Especial de Arrendamiento Oral Núm. Exp. 686/2025, Admisión Recurso de Apelación. 1 Acdo.

Velázquez Vega Aurora su Sucesión Vs. León Silva y/o María Cecilia León Silva Cecilia. Cnpcyf - Especial de Arrendamiento Oral Núm. Exp. 3741/2025, Expdllo. Respuesta a Oficio de Ejecución. 1 Acdo.

JUEZ ROBERTO ACOSTA TORRES

ACUERDOS DEL 29 DE ENERO DEL 2026

Banco Mercantil del Norte, S.A., Institución de Banca Múltiple, Grupo Financiero Banorte Vs. Ricalde Alarcón Pablo Bruno. Cnpcyf - Especial Hipotecario Oral Núm. Exp. 259/2025, Cump. a Solic. de Sala. 1 Acdo.

BBVA México Sa Institución de Banca Múltiple Grupo Financiero BBVA México Vs. García Márquez Alejandro. Cnpcyf - Especial Hipotecario Oral Núm. Exp. 996/2025, Se Ordena Cedula de Notificación. 1 Acdo.

Beltrán Garibay Jesús Vs. Espinoza González Yéssica. Cnpcyf - Especial de Arrendamiento Oral Núm. Exp. 5928/2025, por Presentado y Se Ordena Devolución. 1 Acdo.

Rodríguez Elizalde Alfonso Vs. Ramírez Velázquez Juan y García Ramírez Ángela. Cnpcyf - Especial de Arrendamiento Oral Núm. Exp. 3779/2025, Auto de Recepción. 1 Acdo.

Scotiabank Inverlat S.A., Institución de Banca Múltiple, Grupo Financiero Scotiabank Inverlat Vs. de la Luz Flores Cynthia Jocelyn y Mendoza Vargas Juan Pablo. Cnpcyf - Especial Hipotecario Oral Núm. Exp. 509/2025, Certificación de No Promociones. 1 Acdo.

NO PUBLICADOS

Gsi más S.A. P. I. de C.V. Vs. Naz Gestión Inmobiliaria S.A. de C.V. Cnpcyf - Especial Hipotecario Oral Núm. Exp. 3454/2025, Termino de Etapa Postulatoria y Admisión de Pruebas. 1 Acdo.

JUEZ MAURICIO RAMÍREZ MEDINA

ACUERDOS DEL 29 DE ENERO DEL 2026

Alatriste Herver Lissette y Alatriste Herver María Ely Vs. Alfaro Valdés Graciela y Gómez Villaseñor Muñoz de Cote Mónica Amparo. Cnpcyf - Especial de Arrendamiento Oral Núm. Exp. 2121/2025, Deberá Presentar Los Oficios. 1 Acdo.

Buendía Croskey Sonia Michelle Vs. Ramos Rivero Minerva Esperanza. Cnpcyf - Especial de Arrendamiento Oral Núm. Exp. 5265/2025, Desahogo de Vista, Admisión de Pruebs. y Termino de Etapa Postulatoria. 1 Acdo.

Landa Bonilla Olga Lidia Vs. Landa Ortiz Georgina. Cnpcyf - Especial de Arrendamiento Oral Núm. Exp. 3385/2025, Auto de Recpción. 1 Acdo.

SOLO CONSULTA
SOLO CONSULTA
SOLO CONSULTA

Méndez Rosas Bárbara Tibisai y Méndez Rosas Deborah Tatiana Vs. Castillo Jiménez Araceli. Cnpcyf - Especial de Arrendamiento Oral Núm. Exp. 2471/2025, Certificación Correo Electrónico Demandada. 2 Acdos.

Muciño Martínez José Vs. Delgadillo Smith Arturo Manuel. Cnpcyf - Especial de Arrendamiento Oral Núm. Exp. 5061/2025, Causa Ejecutoria Sentencia. 1 Acdo.

Scotiabank Inverlat Sa Institución de Banca Múltiple Grupo Financiero Scotiabank Inverlat Vs. Capur Isbaile Magnolia. Cnpcyf - Especial Hipotecario Oral Núm. Exp. 4142/2025, Certificación Correo Electrónico Demandada. 2 Acdos.

JUEZ FERNANDO SERRANO GARCÍA
ACUERDOS DEL 29 DE ENERO DEL 2026

Corral González Jesús Manuel Vs. del Rivero Arguelles Fernando Augusto y Rodríguez Campos Geovanny. Cnpcyf - Especial de Arrendamiento Oral Núm. Exp. 4622/2025, Declar. de Rebeldía, Admisión de Pruebs. y Señalamiento de Audiencia. 1 Acdo.

Dd3 Hipotecaria Sociedad Anónima de Capital Variable Sofom Enr Vs. Mifel como Fiduciaria del Fideicomiso de Administración 3778 2020. Cnpcyf - Especial Hipotecario Oral Núm. Exp. 5030/2025, Causa Ejecutoria Sentencia. 1 Acdo.

González Lozano Marisol Vs. de Anda Palomino Aldo Alejandro. Cnpcyf - Especial de Arrendamiento Oral Núm. Exp. 3515/2025, Sent. Causa Estado. 1 Acdo.

González Ortega Héctor Vs. Narváez Romero María del Pilar. Cnpcyf - Especial de Arrendamiento Oral Núm. Exp. 130/2024, Sala Comunica Acdo. y Requiere. 1 Acdo.

López Villamar Rosario Vs. Hernández Hernández Luis Saúl. Cnpcyf - Especial de Arrendamiento Oral Núm. Exp. 2514/2025, Certificación Correo Electrónico Demandado. 2 Acdos.

Lozano Caballero su Sucesión Ciro Vs. Villa Pérez Vda. de Arámburu Guadalupe Concepción. Cnpcyf - Especial de Arrendamiento Oral Núm. Exp. 4210/2025, Auto Sin Promociones. 1 Acdo.

Scotiabank Inverlat Sa Vs. Hernández Vilchis María del Carmen. Cnpcyf - Especial Hipotecario Oral Núm. Exp. 4720/2025, Se Admiten Pruebs. y Señala Fecha de Aud. de Juicio. 1 Acdo.

Uribe Anaya María de Jesús su Sucesión y por Conducto de su Albacea Rosa García Uribe Vs. López Villanueva Andrés. Cnpcyf - Especial de Arrendamiento Oral Núm. Exp. 4645/2025, Se Envía Al Archivo. 1 Acdo.

JUEZ HUGUET RODRÍGUEZ GODÍNEZ
ACUERDOS DEL 29 DE ENERO DEL 2026

Banco Mercantil del Norte, S.A., Institución de Banca Múltiple, Grupo Financiero Banorte Vs. Ramírez Marín Jesús Rodrigo Vs. Instituto del Fondo Nacional de la Vivienda para los Trabajadores (Infonavit). Cnpcyf - Especial Hipotecario Oral Núm. Exp. 4838/2025, Contestación de Agravios y Remisión a Sala. 1 Acdo.

Luna Cordero Jesús Vs. Venegas Gómez Agustín. Cnpcyf - Especial de Arrendamiento Oral Núm. Exp. 5896/2025, Estese a Diverso Auto. 1 Acdo.

Rodríguez Marín Ma Engracia Vs. Ramírez Cariño Luis Ángel. Cnpcyf - Especial de Arrendamiento Oral Núm. Exp. 619/2025, Contestación Correo O. P. C. 1 Acdo.

Varela Huerta Celia Vs. Ibarra Gutiérrez José Ricardo. Cnpcyf - Especial de Arrendamiento Oral Núm. Exp. 6434/2025, Declaratoria de Reb. y Admisión de Pruebas. 1 Acdo.

SENTENCIA

Pérez Montes Marcela Vs. Restrepo Gaitan Juan Carlos. Cnpcyf - Especial de Arrendamiento Oral Sent. Def. 1 Núm. Exp. 5033/2025,

UNIDAD DE GESTIÓN JUDICIAL TIPO 2 MATERIA CIVIL ETAPA PRELIMINAR, JUICIO Y EJECUCIÓN NÚMERO 2

JUEZ HAYDEE DE LA ROSA GARCÍA
ACUERDOS DEL 29 DE ENERO DEL 2026

Aguilar Ávila Santos Vs. Morales Hernández Jorge Alejandro. Cnpcyf - Especial de Arrendamiento Oral Núm. Exp. 2285/2025, Computo. 2 Acdos.

Factor Expres Sapi de C.V. Sofom Enr Vs. Arrendadora Ili S.A. de C.V. y Weisz Contente Iliana y Shrem Farca José. Cnpcyf - Especial Hipotecario Oral Núm. Exp. 1015/2025, Resolución de Sala. 1 Acdo.

Fernández Martorell Rodrigo Vs. Ramos Castellanos Karla Patricia y Ramos Martínez Teresa. Cnpcyf - Especial de Arrendamiento Oral Núm. Exp. 2968/2025, Sent. Firme. 1 Acdo.

García del Val Dionicia Vs. Navarro Vanegas Javier Yair y Navarro Reyes Gloria. Cnpcyf - Especial de Arrendamiento Oral Núm. Exp. 724/2025, Causa Ejecutoria Sentencia. 1 Acdo.

Guadarrama Alva María de Los Ángeles Vs. Lugo Guadarrama Victoria. Cnpcyf - Especial de Arrendamiento Oral Núm. Exp. 3406/2025, Debe Estar Al Admis. de Pruebas. 2 Acdos.

Tartakovski Godman Jacobo Vs. de la Chiquinquira Marcano Troconiz Ros Mari. Cnpcyf - Especial de Arrendamiento Oral Núm. Exp. 4926/2025, Oficio a Etapa Postulatoria. 1 Acdo.

NO PUBLICADOS

Guadarrama Alva María de Los Ángeles Vs. Lugo Guadarrama Victoria. Cnpcyf - Especial de Arrendamiento Oral Núm. Exp. 3406/2025, Térm. de Etapa Postulatoria y Envío a Sistemas de Audiencias. 1 Acdo.

JUEZ ALEJANDRO HERNÁNDEZ TLECUITL
ACUERDOS DEL 29 DE ENERO DEL 2026

Banco Mercantil del Norte, S.A. Institución de Banca Múltiple, Grupo Financiero Banorte Vs. Gutiérrez Coellar Ana Lilia. Cnpcyf - Especial Hipotecario Oral Núm. Exp. 6603/2025, Recordatorio y Reprogramación de Audiencia. 1 Acdo.

Ortiz Álvarez José Ignacio Vs. Mochca Ortiz Angélica Gisela. Cnpcyf - Especial de Arrendamiento Oral Núm. Exp. 5500/2025, Admis. de Pruebas. 1 Acdo.

Rojo Carlon Enriqueta Vs. Aguilar Sandoval Ana Karina. Cnpcyf - Especial de Arrendamiento Oral Núm. Exp. 3444/2025, Certificación. 1 Acdo.

Scotiabank Inverlat Sa Institución de Banca Múltiple Grupo Financiero Scotiabank Inverlat Vs. Rojas Segura Adalberto Guillermo. Cnpcyf - Especial Hipotecario Oral Núm. Exp. 2235/2025, Deberá Estarse. 1 Acdo.

Vallejo Sobrino Mariola Vs. Escobedo Álvarez Adriana. Cnpcyf - Especial de Arrendamiento Oral Núm. Exp. 5406/2025, Sobreseimiento Firme. 1 Acdo.

Vargas Guzmán María Luisa Eugenia su Sucesión Vs. Loyo Ocegueda Miguel Ángel. Cnpcyf - Especial de Arrendamiento Oral Núm. Exp. 4407/2025, For. de Asignación de Sala y Toca. 1 Acdo.

Velázquez Ocadiz Benjamín Vs. Fernández Hernández Vicente Carlos Vs. Velázquez Ocadiz Carmen Beatriz. Cnpcyf - Especial de Arrendamiento Oral Núm. Exp. 2313/2025, Autr. Mitribunal. 1 Acdo.

JUEZ ALMA ANGÉLICA VÁZQUEZ GONZÁLEZ
ACUERDOS DEL 29 DE ENERO DEL 2026

Chahin Salome Mirna Rocío Hissa Vs. López Aguilera Valeria Andrea y Aguilera Sánchez Raúl Alonso. Cnpcyf - Especial de Arrendamiento Oral Núm. Exp. 1326/2025, 1 Acdo.

Mondragón Castillo Alberto Vs. García Ortiz Armando. Cnpcyf - Especial de Arrendamiento Oral Núm. Exp. 5145/2025, Multa Queda Firme. 1 Acdo.

Scotiabank Inverlat Sa Institución de Banca Múltiple Grupo Financiero Scotiabank Inverlat Vs. Alarcón González Lilián Berenice y Arreola Prado Rodolfo. Cnpcyf - Especial Hipotecario Oral Núm. Exp. 5456/2025, Recordatorio. 2 Acdos.

Scotiabank Inverlat Vs. Fierro Flores Juan Daniel. Cnpcyf - Especial Hipotecario Oral Núm. Exp. 5808/2025, Constancia de Recordatorio de Fecha de Aud. (Actor). 1 Acdo.

Velásquez Oliva Andrés y Velázquez Oliva Andrés Vs. Carranza Martínez Noel. Cnpcyf - Especial de Arrendamiento Oral Núm. Exp. 2173/2025, Formatos de Multa Recibidos. 1 Acdo.

JUEZ ENOC EDGAR CRUZ RODRÍGUEZ
ACUERDOS DEL 29 DE ENERO DEL 2026

Alcázar Mendoza Estrada Gabriel Vs. Duarte Hernández Liliana. Cnpcyf - Especial de Arrendamiento Oral Núm. Exp. 4243/2025, Multa Firme. 1 Acdo.

Flores Fuentes Aníbal Alejandro Vs. Flores Rentería Omar Ahuizotl. Cnpcyf - Especial de Arrendamiento Oral Núm. Exp. 4763/2025, Aviso Correo Aud. 1 Acdo.

Munguía López José Cruz Vs. Munguía Fernández Antonia. Cnpcyf - Especial de Arrendamiento Oral Núm. Exp. 5497/2025, Remitir For. de Multa. 1 Acdo.

SOLO CONSULTA
SOLO CONSULTA
SOLO CONSULTA

JUEZ IMELDA HERNÁNDEZ VALENCIA
ACUERDOS DEL 29 DE ENERO DEL 2026

Martínez Gómez Laura Vs. Torres García Catalina. Cnpcyf - Especial de Arrendamiento Oral Núm. Exp. 5848/2025, Constancia de Recordatorio de Fecha de Aud. (Actor). 1 Acdo.

NO PUBLICADOS

González Gómez Argentina Vs. Cruz Vicenteño Anselmo. Cnpcyf - Especial de Arrendamiento Oral Núm. Exp. 4517/2025, Rebeldía, Admis. de Pruebas. 1 Acdo.

JUEZ RODRIGO CORTÉS DOMÍNGUEZ TOLEDANO
ACUERDOS DEL 29 DE ENERO DEL 2026

Rojo Laisequilla Marcela Vs. de Llano Stevens Luis David y de Llano Macedo Luis Miguel. Cnpcyf - Especial de Arrendamiento Oral Núm. Exp. 2206/2025, Aviso Correo Aud. 1 Acdo.

UNIDAD DE GESTIÓN JUDICIAL TIPO 2 MATERIA CIVIL ETAPA PRELIMINAR, JUICIO Y EJECUCIÓN NÚMERO 3

JUEZ ROSA LINDA MARURE REYES
ACUERDOS DEL 29 DE ENERO DEL 2026

Álvarez Castillo María de Los Ángeles Marcela Vs. Arteaga Flores Fabiola. Cnpcyf - Especial de Arrendamiento Oral Núm. Exp. 1066/2025, Razón. 1 Acdo.

Barrios Irigoyen Jorge Vs. Ramos Ángeles Jorge Alberto. Cnpcyf - Especial de Arrendamiento Oral Núm. Exp. 885/2025, Acta Circunstanciada. 1 Acdo.

HSBC México Sa Institución de Banca Múltiple Grupo Financiero HSBC Vs. Caro Cerón Abdiel. Cnpcyf - Especial Hipotecario Oral Núm. Exp. 3949/2025, Promoción Actora. 1 Acdo.

Montero Flores Tito Vs. Cruz Hernández Eduardo Daniel y Sánchez Villaseñor Sandra Magalli. Cnpcyf - Especial de Arrendamiento Oral Núm. Exp. 461/2025, Se Declara Firme Auto. 1 Acdo.

Reyes Rangel Teresa Vs. Conejo Moreno Patricia Fernanda. Cnpcyf - Especial de Arrendamiento Oral Núm. Exp. 818/2025, Cancel. de Audiencia. 1 Acdo.

JUEZ MITZI AQUINO CRUZ
ACUERDOS DEL 29 DE ENERO DEL 2026

Álvarez Gutiérrez Jesús Araceli Vs. López Yáñez Cristóbal. Cnpcyf - Especial de Arrendamiento Oral Núm. Exp. 1873/2025, Acta Mínima. 1 Acdo.

Arenas Gamarra María Eugenia Vs. Instituto para Devolver Al Pueblo Lo Robado. Cnpcyf - Especial Hipotecario Oral Núm. Exp. 5533/2025, Certificación de Envío de Correo. 2 Acdos.

Barquera Torres María del Refugio Vs. Ramírez Vallejo Eduardo y Santana Hernández Reyes. Cnpcyf - Especial de Arrendamiento Oral Núm. Exp. 4526/2025, Certificacion. 1 Acdo.

BBVA México Sa Institución de Banca Múltiple Grupo Financiero BBVA México Vs. González Pedroza Allan Barush. Cnpcyf - Especial Hipotecario Oral Núm. Exp. 3933/2025, Certificación de Correo Radicación Demandado. 2 Acdos.

Fernández Martínez Gallo Ricardo Vs. Bd Max International Holdings S. De. R. L de C.V. Cnpcyf - Especial de Arrendamiento Oral Núm. Exp. 1258/2025, Razon Actuarila Cita Cancelada. 1 Acdo.

García Cárdenas Raúl Austreberto Vs. Sánchez López Elheana Karina. Cnpcyf - Especial de Arrendamiento Oral Núm. Exp. 2509/2025, Se Declara Firme Auto. 1 Acdo.

Lakowsky Ivanova Vera su Sucesión Vs. Velázquez González María del Carmen Emilia. Cnpcyf - Especial de Arrendamiento Oral Núm. Exp. 2124/2025, Cedula. 1 Acdo.

Martínez Aguilar Jorge Joaquín Vs. Ocampo Moreno Jéssica Berenice. Cnpcyf - Especial de Arrendamiento Oral Núm. Exp. 4915/2025, Mi Tribunal. 1 Acdo.

Mendoza González María Colombina Vs. Sacal Dumani Moisés. Cnpcyf - Especial de Arrendamiento Oral Núm. Exp. 2872/2025, Cita. 1 Acdo.

Sociedad Hipotecaria Federal, Sociedad Nacional de Crédito, Institución de Banca de Desarrollo, en su Carácter de Fiduciario Sustituto del Fondo de Operación y Financiamiento Bancario a la Vivienda (Fovi) Vs. Hernández Ramírez Juan Carlos. Cnpcyf - Especial Hipotecario Oral Núm. Exp. 2986/2025, Certificación de Envío de Correo- Ejecutado. 2 Acdos.

Valle Zorrilla José María Vs. Ponce García Pedro. Cnpcyf - Especial de Arrendamiento Oral Núm. Exp. 3856/2025, Certificación. 2 Acdos.

Velázquez Ramírez Fidencio su Sucesión y Velázquez Sanson Francisco Ricardo y Velázquez Sanson Silvia Lidia Vs. Islas Sánchez Gabriela y Sánchez Álvarez Sergio Ricardo. Cnpcyf - Especial de Arrendamiento Oral Núm. Exp. 3903/2025, Certificación de Envío de Correo- Ejecutados. 2 Acdos.

JUEZ LETICIA MEDINA TORRENTERA
ACUERDOS DEL 29 DE ENERO DEL 2026

Ayala Ríos María Amelia Vs. Cerón Irma y Rosette Cerón Paulina. Cnpcyf - Especial de Arrendamiento Oral Núm. Exp. 2037/2025, Auto de Radicacion. 1 Acdo.

Banco Mercantil del Norte, S.A., Institución de Banca Múltiple, Grupo Financiero Banorte Vs. Chavarría Medina Horacio. Cnpcyf - Especial Hipotecario Oral Núm. Exp. 507/2025, Certificación Perito. 1 Acdo.

Banco Mercantil del Norte, S.A., Institución de Banca Múltiple, Grupo Financiero Banorte Vs. Bedolla Izquierdo Gilberto. Cnpcyf - Especial Hipotecario Oral Núm. Exp. 4113/2025, Precisiones a Convenio. 1 Acdo.

Banco Santander México, S.A., Institución de Banca Múltiple, Grupo Financiero Santander México. Vs. Santos Sánchez Erik. Cnpcyf - Especial Hipotecario Oral Núm. Exp. 2695/2025, Certificación de Correo. 1 Acdo.

Calderón Ocampo Cristhian Armando Vs. Calderón Ocampo Joselyn Aletia. Cnpcyf - Especial de Arrendamiento Oral Núm. Exp. 1402/2025, Certificación. 1 Acdo.

Jmmetepec S.A. de C.V. Sofom E. N. R. Vs. Escudero Alvarado Jonatan y Escudero Alvarado Itzel Alejandra y Ramírez López Karen Cecilia. Cnpcyf - Especial Hipotecario Oral Núm. Exp. 756/2025, Certificación. 1 Acdo.

Luna Solalinde Leticia Vs. González del Castillo Carlos Ramses. Cnpcyf - Especial de Arrendamiento Oral Núm. Exp. 143/2025, Oficio. 2 Acdos.

Mavillard García Adolfo Vs. Robles Vázquez Claudia Viviana. Cnpcyf - Especial de Arrendamiento Oral Núm. Exp. 3661/2025, Certificación de Correo Radicación Actor. 1 Acdo.

Moleres y Rodríguez María Guadalupe Vs. Méndez Zamudio Diego. Cnpcyf - Especial de Arrendamiento Oral Núm. Exp. 5283/2025, Certificación. 2 Acdos.

Nájera Paz Madi Vs. Martínez Martínez Tania. Cnpcyf - Especial de Arrendamiento Oral Núm. Exp. 3550/2025, Notificar. 1 Acdo.

Sepúlveda Valadez Leticia y Quien También Acostumbra Usar el Nombre de Leticia Sepúlveda Valadez de Aguilar Vs. Banco Santander México S.A. Institución Banca Múltiple Grupo Financiero Santander México antes Banca Serfín S.A. Cnpcyf - Especial Hipotecario Oral Núm. Exp. 2704/2025, Mi Tribunal. 2 Acdos.

Vargas Zavala Jorge Vs. Marín González Gloria. Cnpcyf - Especial de Arrendamiento Oral Núm. Exp. 404/2025, Cita. 1 Acdo.

Vera Ávila Antolín Vs. Vázquez Herrera Beatriz Adriana. Cnpcyf - Especial de Arrendamiento Oral Núm. Exp. 3505/2025, Promoción Actora. 1 Acdo.

JUEZ ÉRIKA SOTO RAMÍREZ
ACUERDOS DEL 29 DE ENERO DEL 2026

BBVA México Sociedad Anónima Institución de Banca Múltiple Grupo Financiero BBVA México Vs. Ibarra Ley Ramón Alberto. Cnpcyf - Especial Hipotecario Oral Núm. Exp. 2737/2025, No Ha Lugar. 1 Acdo.

Cortés Cuevas César Vs. Rodriguez Muñoz Ana Paula. Cnpcyf - Especial de Arrendamiento Oral Núm. Exp. 25/2025, Mi Tribunal. 1 Acdo.

Dávila Hernández Juan Rogelio Vs. Sánchez López Siomara Patricia. Cnpcyf - Especial de Arrendamiento Oral Núm. Exp. 631/2025, Señalamiento de Audiencia. 1 Acdo.

Inmobiliaria Serma S.A. de C.V. Vs. Valdez González José. Cnpcyf - Solicitudes de Ejecc. de Convenios de Arrendamiento Núm. Exp. 696/2026, Se Inhibe de Conocer. 1 Acdo.

Legorreta Sánchez María Isabel Vs. Estrada Avilés Mauricio. Cnpcyf - Especial de Arrendamiento Oral Núm. Exp. 511/2025, Aud. de Cumplimiento. 1 Acdo.

Plata López Martha Vs. Beltrán Amaro César Oliver y Mendoza Espino Deyanira Denisse. Cnpcyf - Especial de Arrendamiento Oral Núm. Exp. 932/2025, Se Toma Conocimiento de Las Razones. 1 Acdo.

SOLO CONSULTA
SOLO CONSULTA
SOLO CONSULTA

Tinoco Díaz Liliana Vs. Fernández Guzmán Manuel Humberto y Sánchez Castillo María Eugenia. Cnpcyf - Especial de Arrendamiento Oral Núm. Exp. 2767/2025, Auto de Radicación. 1 Acdo.
Velázquez Vega Aurora su Sucesión Vs. León Silva Cecilia y y-o. María Cecilia León Silva. Cnpcyf - Especial de Arrendamiento Oral Núm. Exp. 3741/2025, Debe Estarse. 5 Acdos.

JUEZ EDMUNDO VÁSQUEZ MARTÍNEZ
ACUERDOS DEL 29 DE ENERO DEL 2026

Domínguez Domínguez Artemio Arturo y Domínguez Domínguez Artemio y Domínguez Domínguez Arturo Vs. Magdaleno García Raúl. Cnpcyf - Especial de Arrendamiento Oral Núm. Exp. 3518/2025, Fecha Aud. Cumplimiento. 1 Acdo.
García Ruíz Francisco Enrique Vs. Bustamante Ávila Luz Adriana. Cnpcyf - Especial de Arrendamiento Oral Núm. Exp. 4841/2025, Acta de Aud. de Cumplimiento. 1 Acdo.
Hernández Abad María del Carmen Vs. Cardoso Ramírez Adriana Alejandra. Cnpcyf - Especial de Arrendamiento Oral Núm. Exp. 1112/2025, Razon Actuarial. 1 Acdo.
Molina Quiñonez María de Los Ángeles Vs. Morales Lobato Juan Alfredo. Cnpcyf - Especial de Arrendamiento Oral Núm. Exp. 4195/2025, No Ha Lugar. 1 Acdo.
Murrieta Cummings Lucrecia Vs. Carreón Cerdán María de Jesús y Circuitbnk S.A. de C.V. Cnpcyf - Especial de Arrendamiento Oral Núm. Exp. 3366/2025, Acta Minima. 1 Acdo.
Nunez Pellon Norma Alicia Vs. Payan Lerma Silvia Jannet. Cnpcyf - Especial de Arrendamiento Oral Núm. Exp. 553/2025, Siara. 1 Acdo.
Préstamo Empresarial Oportuno, S.A. de C.V., S. F. P Vs. Servicios Administrativos Adtj, S.A. de C.V. y López Rodríguez Gabriela. Cnpcyf - Especial Hipotecario Oral Núm. Exp. 3334/2025, Estese. 2 Acdos.
Sociedad Hipotecaria Federal Sociedad Nacional de Crédito, Institución de Banca de Desarrollo, en su Carácter de Fiduciario Sustituto del Fondo de Operación y Financiamiento Bancario a la Vivienda Vs. González Solís Teófilo Esteban y Martínez Martínez de González Robertina. Cnpcyf - Especial Hipotecario Oral Núm. Exp. 4463/2025, Certificación- Vista Con Comparecencia Exhibe Billete. 1 Acdo.
Teruel Existe Sociedad Anónima de Capital Variable Vs. Beltrán Alarcón Humberto. Cnpcyf - Especial Hipotecario Oral Núm. Exp. 1716/2025, Radicacion. 2 Acdos.

JUEZ ARTURO OLVERA ÁLVAREZ
ACUERDOS DEL 29 DE ENERO DEL 2026

HSBC México Sa Institución de Banca Múltiple Grupo Financiero HSBC Vs. Ramírez López Rafael Vs. Fondo de la Vivienda del Instituto de Seguridad y Servicios Sociales de Los Trabajadores del Estado (Fovissste). Cnpcyf - Especial Hipotecario Oral Núm. Exp. 115/2025, Acdo. de Amparo. 1 Acdo.
Sánchez Vázquez Erendira Vs. Solís Patino Juana Gabriela. Cnpcyf - Especial de Arrendamiento Oral Núm. Exp. 4910/2025, Certificación. 1 Acdo.
Suro Torres Rosa María Vs. Mosqueda Montiel Maribel. Cnpcyf - Especial de Arrendamiento Oral Núm. Exp. 3/2025, Mi Tribunal. 1 Acdo.

UNIDAD DE GESTIÓN JUDICIAL TIPO 2 MATERIA FAMILIAR ETAPA POSTULATORIA NÚMERO 1

JUEZ JOSÉ ANTONIO NAVARRETE HERNÁNDEZ
ACUERDOS DEL 29 DE ENERO DEL 2026

Aguilar Correa Tania Vs. de la Luz Rosas Oliver. Cnpcyf - Alimentos Núm. Exp. 12854/2025, S/T Computo. 1 Acdo.
Aguilar Esteban Janitzie Osiris Vs. Ruíz Covarrubias Roberto. Cnpcyf - Alimentos Núm. Exp. 8068/2025, Vista Con Prop. y Calend. Reg. 2 Acdos.
Alcántara Ramírez Ximena Dzuara Vs. Martínez Bolaños Alejandro Javier. Cnpcyf - Guarda y Custodia Núm. Exp. 11752/2025, Se Turno. 1 Acdo.
Arista Hernández Brenda Leslye Vs. García Sánchez Luis Gustavo. Cnpcyf - Alimentos Núm. Exp. 1147/2026, Desechamiento. 1 Acdo.
Arrieta Elizalde Diana Grisell Vs. Sanabria Zaragoza Ricardo. Cnpcyf - Alimentos Núm. Exp. 13859/2025, S/T Vista. 1 Acdo.
Ávila Escalante Juan Alberto Vs. Mateos Fajardo Selene. Cnpcyf - Régimen de Convivencias Núm. Exp. 949/2026, C/T. 1 Acdo.
Barrios Silva María del Carmen Vs. Moreno Arellano Federico. Cnpcyf - Alimentos Núm. Exp. 5200/2025, Apelacion. 1 Acdo.
Bermejo Carmona Vanesa Vs. Santiago Paleta Rafael Sebastián. Cnpcyf - Guarda y Custodia Núm. Exp. 852/2026, C/T. 1 Acdo.
Cabrera Arroyo Itzel Vs. Martínez Rosas Mchel. Cnpcyf - Guarda y Custodia Núm. Exp. 7987/2025, Auto Contestacion. 1 Acdo.
Campos Mirón Vanessa Ivonne Vs. Evagelista de la Rosa Ricardo. Cnpcyf - Alimentos Núm. Exp. 892/2026, C/T. 1 Acdo.
Capilla Román Dulce Verónica Vs. Luna Torres Francisco Javier. Cnpcyf - Guarda y Custodia Núm. Exp. 13393/2025, 1 Acdo.
Chávez Padilla Alberto Benjamín Vs. Benítez González Andrea. Cnpcyf - Guarda y Custodia Núm. Exp. 1033/2026, Admisión / Turno Se. 1 Acdo.
Colín Colín Jaime Vs. Relaciones Exteriores. Cnpcyf - Juris. Voluntaria para Identidad de Persona Núm. Exp. 1123/2026, +++ Desechamiento+++++B+++. 1 Acdo.
Corona Ruíz Mercedes Vs. Uriega Alba Juan José. Cnpcyf - Guarda y Custodia Núm. Exp. 932/2026, Auto de Admisión. 1 Acdo.
Delgado Bosquez Marisol Vs. Chaga Camacho Ariel Jhovany. Cnpcyf - Alimentos Núm. Exp. 10746/2025, S/T Vista. 1 Acdo.
Delgado Díaz Leslie Denisse Vs. Sánchez Prieto Daniel Alberto. Cnpcyf - Alimentos Núm. Exp. 69/2025, Deberá. 4 Acdos.
Denova Sánchez Alondra Guadalupe Vs. Sandoval Ortiz Ernesto. Cnpcyf - Alimentos Núm. Exp. 12573/2025, Se Turno. 1 Acdo.
Domínguez Villanueva Diego Horacio Vs. Domínguez Gordon Jazmín. Cnpcyf - Guarda y Custodia Núm. Exp. 12274/2025, Turno Oficio Se. 1 Acdo.
Don Juan Padilla Alejandra Vs. No Aplica No Aplica No Aplica. Cnpcyf - Juris. Voluntaria para Nombramiento de Personas Tutoras y Curadoras Núm. Exp. 12040/2025, S/T. 2 Acdos.
Elías Maxil Michelle Vs. Martínez Ojeda Jesús Alfredo. Cnpcyf - Guarda y Custodia Núm. Exp. 4597/2025, Vista Al Contendiente. 4 Acdos.
Enríquez Perales Maribel Vs. Castillo López Juan José. Cnpcyf - Alimentos Núm. Exp. 8355/2025, S/T Autr. Abogado. 1 Acdo.
Fernández Muñuzuri Juan José Vs. Gavito Baranda María Isabel. Cnpcyf - Alimentos Núm. Exp. 1096/2026, +++Prevencion+++++B++. 1 Acdo.
Flores Cruz Carolina Mayela Vs. González Capetillo Moisés Antonio. Cnpcyf - Guarda y Custodia Núm. Exp. 1065/2026, T/e Auto de Admisión. 1 Acdo.
Gaviño Rodríguez Rosa María de Los Ángeles Vs. Salinas Guerrero Roberto. Cnpcyf - Alimentos Núm. Exp. 689/2026, Admisión Turno Se. 1 Acdo.
Gómez Gómez Daniela Vs. Castro Hurtado Andrés Ricardo. Cnpcyf - Alimentos Núm. Exp. 875/2026, C/T. 1 Acdo.
Gómez Jiménez Ruth Nallely y Sánchez Morales Luis Saúl Vs. Gómez Jiménez Juan José y Galván Hernández Maribel. Cnpcyf - Guarda y Custodia Núm. Exp. 11023/2025, S/T. 2 Acdos.
Gómez Ramírez Edith Marlem Vs. Franco Salinas Paulo César. Cnpcyf - Alimentos Núm. Exp. 1066/2025, S/T Computo. 1 Acdo.
González Juárez Aline Vs. González Hernández José de Jesús. Cnpcyf - Guarda y Custodia Núm. Exp. 14807/2025, C/T. 1 Acdo.
González Montes de Oca Miguel Vs. González Fragoso Víctor Hugo. Cnpcyf - Alimentos Núm. Exp. 1966/2025, 1 Acdo.
Gutiérrez Núñez Raymundo Vs. Garfias Hernández Joana Lucero. Cnpcyf - Guarda y Custodia Núm. Exp. 15113/2025, Desahogo Requerim, Turno Ts Se. 1 Acdo.
Guzmán Burgos Arturo Vs. Arrastio Roldán María Guadalupe. Cnpcyf - Alimentos Núm. Exp. 13632/2025, Turno Oficio Se. 1 Acdo.
Hernández Santiago Dulce Lizbeth Vs. Hernández Hernández Luis Obed. Cnpcyf - Alimentos Núm. Exp. 9171/2025, Nueva Cedula Se. 1 Acdo.
Hernández Tagle Fany Vs. Pineda Pérez Diego Iván. Cnpcyf - Alimentos Núm. Exp. 10475/2025, Informe. 2 Acdos.
Huerta Córdova Susana Itzel Vs. López Lucachin Jorge Emmanuel. Cnpcyf - Guarda y Custodia Núm. Exp. 9287/2025, 1 Acdo.
Jatuff Toplikar Tomás Vs. Toplikar Cecilia. Cnpcyf - Alimentos Núm. Exp. 1043/2026, T/e Auto de Admisión. 1 Acdo.
Jiménez Sánchez Arturo Vs. Silva Aldana Dulce María. Cnpcyf - Régimen de Convivencias Núm. Exp. 1854/2025, No Ha Lugar. 1 Acdo.
Kravzov Appel Lilián Vs. Universidad Autónoma de San Luis Potosí. Cnpcyf - Juris. Voluntaria para Aprobación de Convn. Núm. Exp. 1041/2026, +++Desechamiento++++B++++++. 1 Acdo.
María Luisa Miranda Recillas Vs. Corvoda Ramírez Edgar Valentín. Cnpcyf - Alimentos Núm. Exp. 12414/2025, C/T Exh. 1 Acdo.
Matías Hernández Adriana Isaura Vs. Hernández Martínez Rodrigo. Cnpcyf - Alimentos Núm. Exp. 845/2026, C/T. 1 Acdo.

SOLO CONSULTA
SOLO CONSULTA
SOLO CONSULTA

Medina Ramírez Myriam Paola Vs. Medina Aguayo Rodolfo Felipe. Cnpcyf - Alimentos Núm. Exp. 358/2026, +++Acuerdo+++++++B+++. 1 Acdo.
Miranda Díaz Fabiola Vs. Rodríguez Montes Daniel Rodríguez. Cnpcyf - Alimentos Núm. Exp. 1016/2026, Admisión / Turno Se. 1 Acdo.
Mora Cruz Lizbeth Ivonne Vs. Gamez García Héctor Romano. Cnpcyf - Alimentos Núm. Exp. 12311/2025, C/T. 1 Acdo.
Morales Bucio Leticia Vs. Aguilar Gutiérrez Jonathan. Cnpcyf - Guarda y Custodia Núm. Exp. 15031/2025, S/T Vista. 1 Acdo.
Morales Olvera Yolanda Vs. Bryan Daniel Garduño Hernández. Cnpcyf - Guarda y Custodia Núm. Exp. 1141/2026, Admisión Se Turno. 1 Acdo.
Olivares Sánchez Ana Laura y Olivares Sánchez Nora Iliana Vs. Olivares Cortés Jaime. Cnpcyf - Alimentos Núm. Exp. 6312/2025, Se Turno. 1 Acdo.
Olivera Morán Ester Vs. Pasaran Juárez José Enrique. Cnpcyf - Alimentos Núm. Exp. 3089/2025, Rebeldia+++Sin Turno++++B. 1 Acdo.
Pérez Rodríguez Ana Luz Vs. Manjarrez Limón Héctor. Cnpcyf - Guarda y Custodia Núm. Exp. 1448/2025, Manifiesten T. S. 2 Acdos.
Quisquinay Morales de Sandoval Karla María Josefina Vs. Sandoval Méndez Ricardo. Cnpcyf - Alimentos Núm. Exp. 5428/2025, T/Se Oficio. 1 Acdo.
Rangel Gil Rosa María y Ramos Rangel Ximena Vs. Ramos del Ángel Rafael. Cnpcyf - Alimentos Núm. Exp. 6792/2025, Computo Se. 1 Acdo.
Rodríguez Moreno Erik Filiberto Vs. Álvarez Cabrera Susana. Cnpcyf - Guarda y Custodia Núm. Exp. 6834/2025, S/T Autr. Parte Demandada. 1 Acdo.
Rodríguez Paredes Enrique Vs. Martínez Valencia Elizabeth. Cnpcyf - Guarda y Custodia Núm. Exp. 815/2026, Admisión+++Turno++++B. 1 Acdo.
Rodríguez Ramírez Rosa Citlali Vs. Román Díaz Emmanuel. Cnpcyf - Guarda y Custodia Núm. Exp. 14595/2025, C/T. 1 Acdo.
Rodríguez Ramos Edgar Gustavo Vs. Rodríguez Ramos Raúl Alejandro y León Yarto Lisbet Karina. Cnpcyf - Juris. Voluntaria para Nombramiento de Personas Tutoras y Curadoras Núm. Exp. 971/2026, Prevención++++B. 1 Acdo.
Rodríguez Ramos Edgar Gustavo Vs. Rodríguez Ramos Raúl Alejandro y León Yarto Lisbet. Cnpcyf - Juris. Voluntaria para Nombramiento de Personas Tutoras y Curadoras Núm. Exp. 973/2026, Desechamiento. 1 Acdo.
Romo Rodríguez Martha Leticia Vs. Peñaflor Salazar Hugo Arturo. Cnpcyf - Alimentos Núm. Exp. 9410/2025, Auto Contestacion. 2 Acdos.
Salinas Cruz Jeniffer Vs. Gomora Solano Julio César. Cnpcyf - Alimentos Núm. Exp. 337/2026, Turno Oficio Se. 1 Acdo.
Sánchez Castañeda Verónica Abigail Vs. Rojas Pineda Daniel Azarias. Cnpcyf - Guarda y Custodia Núm. Exp. 9709/2025, 2 Acdos.
Sosa Velázquez Ricardo Iván Vs. Castro Marín Juan. Cnpcyf - Alimentos Núm. Exp. 11293/2025, S/T Vista Parte Acotora. 1 Acdo.
Tapia López Bianca Lizbett Vs. Suárez Rivera Andrés Iván. Cnpcyf - Guarda y Custodia Núm. Exp. 762/2026, Admisión de Demanda Turno Se. 1 Acdo.
Tinajero Villalón Sandra Vs. García Chávez Mauricio. Cnpcyf - Guarda y Custodia Núm. Exp. 14930/2025, S/T Vista Parte Actora. 1 Acdo.
Torres Becerra Adriana Vs. Mendoza Meléndez Janneth. Cnpcyf - Guarda y Custodia Núm. Exp. 1005/2026, ++++ Desechamiento++++B++++. 1 Acdo.
Torres Franco Vanesa Vs. Regalado Guerrero Hugo Mauricio Iván. Cnpcyf - Alimentos Núm. Exp. 14573/2025, C/T. 1 Acdo.
Torres Hernández María de Jesús Vs. Luna Estrada Ángel. Cnpcyf - Guarda y Custodia Núm. Exp. 11643/2025, Se Turno. 1 Acdo.
Valadez Villegas Marcela Vs. Cazadero Fernández Diego. Cnpcyf - Alimentos Núm. Exp. 2387/2025, Autr. Dem. 2 Acdos.
Valencia Ochoa Marlenne Hatziry Vs. Covarrubias Ledesma Gerardo Israel. Cnpcyf - Alimentos Núm. Exp. 6238/2025, Debera. 4 Acdos.
Vigueras Martínez Zuzuki Vs. Ramos Castro Raúl. Cnpcyf - Alimentos Núm. Exp. 13880/2025, Emplaz. y Computo. 1 Acdo.
Vizuet Citlali Vs. Luna Peralta Juan Daniel. Cnpcyf - Alimentos Núm. Exp. 11576/2025, S/T Vista Parte Actora. 2 Acdos.
Zamora Serrano Reyna Irene Vs. Chavarría Montiel Aldo Fernando. Cnpcyf - Alimentos Núm. Exp. 12373/2025, Turno Oficio Se. 1 Acdo.
Zavala Jiménez Mareli Jaqueline Vs. Zavala Castañeda Elisandro. Cnpcyf - Alimentos Núm. Exp. 1120/2026, C/T. 1 Acdo.

NO PUBLICADOS

Avelino Nolasco Araceli Vs. Aguilera Herrera Christian. Cnpcyf - Guarda y Custodia Núm. Exp. 11223/2025, Precluye Uts. 1 Acdo.
García Peláez Aletse Cecilia Doridey Vs. Flores González Hugo Alberto. Cnpcyf - Alimentos Núm. Exp. 11014/2025, Desistimiento. 2 Acdos.
García Tapia Yolotzin Zulem Vs. Tapia Mendoza Eva. Cnpcyf - Alimentos Núm. Exp. 8695/2025, Cita Uts. 1 Acdo.
Guzmán Rojas Elizabeth Vs. Medina Jiménez Andrés. Cnpcyf - Alimentos Núm. Exp. 15089/2025, Turno Se. 1 Acdo.
Mijangos Aguiñiga Carlos Alberto Vs. López Torres Aleyda Ivonne. Cnpcyf - Régimen de Convivencias Núm. Exp. 11218/2025, Ced y Computo. 1 Acdo.
Rodríguez Álvarez Isis Estefany Vs. López González Dieter. Cnpcyf - Alimentos Núm. Exp. 6657/2025, Cita Uts. 1 Acdo.
Torres Cruz Jacqueline Vs. Pérez Ramírez Diego Armando. Cnpcyf - Guarda y Custodia Núm. Exp. 12766/2025, Ced Sin. 1 Acdo.
Trigueros Cervantes Óscar Vs. Trejo Barragán Nancy Monserrat. Cnpcyf - Régimen de Convivencias Núm. Exp. 10155/2025, Desistimiento. 1 Acdo.

JUEZ ONÉSIMO LUGO GODÍNEZ

ACUERDOS DEL 29 DE ENERO DEL 2026

Abedrop Rodríguez Ma. Trinidad Vs. Muñoz González Juan Antonio. Cnpcyf - Alimentos Núm. Exp. 7772/2025, ++++ Auto+++Turno++++B+++. 1 Acdo. 2 Acdos.
Aguirre Trujillo Jorge Alberto Vs. Magaña Garibay Luisa Cristal Perla. Cnpcyf - Violencia Familiar Núm. Exp. 441/2026, S/T. 1 Acdo.
Alanís Hernández Carmen Jacqueline Vs. Esquivel Damián Oldair Isain. Cnpcyf - Alimentos Núm. Exp. 14333/2025, C/T. 1 Acdo.
Alfaro Barrera Diana Wendolyn Vs. Gutiérrez Díaz Juan Bruno. Cnpcyf - Alimentos Núm. Exp. 6056/2025, Sin Turno+++B. 2 Acdos.
Álvarez Bartolo Vanessa Vs. Portillo García Óscar Ulises. Cnpcyf - Alimentos Núm. Exp. 3773/2025, S/T Emp_Fis. 1 Acdo.
Álvarez Castellanos Blanca Estela Vs. Leal Torres Abdiel. Cnpcyf - Alimentos Núm. Exp. 7435/2025, +++Acuerdo+++++++B+++. 2 Acdos.
Álvarez Franco Julia Ivonne Vs. Molina Juárez Víctor Armando. Cnpcyf - Alimentos Núm. Exp. 7301/2025, C/T (Amparo- Itz). 1 Acdo.
Arroyo Brambila Angélica Elizabeth Vs. Lucas Hernández Nicolás. Cnpcyf - Alimentos Núm. Exp. 14465/2025, Desechamiento++++B. 1 Acdo.
Azua Mancilla José Encarnación Vs. No Aplica No Aplica No Aplica. Cnpcyf - Juris. Voluntaria para Nombramiento de Personas Tutoras y Curadoras Núm. Exp. 10248/2025, Sin Turno+++B. 1 Acdo.
Benítez Reyes Yasmín Faicel Vs. Pérez Ayala Ángel Manuel. Cnpcyf - Guarda y Custodia Núm. Exp. 11972/2025, Sobresee. 1 Acdo.
Blanco Badillo Cecilia Vs. de la Rosa Honorato Othón. Cnpcyf - Alimentos Núm. Exp. 3991/2025, Computo Se. 1 Acdo.
Brígido Mora Giovanna Selene Vs. González Maldonado Osbaldo Samuel y Maldonado Carbajal María Angelina. Cnpcyf - Violencia Familiar Núm. Exp. 7919/2025, Estado Sobreseimiento. 1 Acdo.
Cerón Pérez Xóchitl Araceli Vs. Ortiz Jiménez Iván Brian. Cnpcyf - Alimentos Núm. Exp. 8638/2025, S/T (Amparo- Itz). 1 Acdo. 1 Acdo.
Corona Ruíz Úrsula Verónica Vs. Peñafiel Martínez Alfredo. Cnpcyf - Alimentos Núm. Exp. 9354/2025, S/T. 1 Acdo.
Cruz González Laura Lucía Vs. Olivera Fernández Omar. Cnpcyf - Alimentos Núm. Exp. 15046/2025, Admisión+++Turno+++B. 1 Acdo.
Durán Bonilla Érica Vs. Pineda Villanueva Jesús Israel. Cnpcyf - Alimentos Núm. Exp. 9881/2025, 1 Acdo.
García Piña Óscar David Vs. Palos del Toro Karina Michelle. Cnpcyf - Alimentos Núm. Exp. 4293/2025, Manifestaciones. 3 Acdos.
Gutiérrez Horta Liliana Marilú Vs. de la Cabada Vázquez Iván. Cnpcyf - Alimentos Núm. Exp. 6046/2025, S/T. 1 Acdo.
Gutiérrez Palma Tristan Gael Vs. Gutiérrez Valdés Osvaldo. Cnpcyf - Alimentos Núm. Exp. 1139/2026, Admis. Turno. 1 Acdo.
Hernández Hernández Ana Claudia Vs. García Martínez Erick. Cnpcyf - Alimentos Núm. Exp. 14721/2025, C/T. 1 Acdo.
Hernández Martínez Verónica Daniela Vs. Martínez Pérez Geovanni. Cnpcyf - Alimentos Núm. Exp. 11343/2025, Se Turno. 1 Acdo.
Jardón Rosendo Norma Angélica Vs. Trejo Cabrera Cristina. Cnpcyf - Alimentos Núm. Exp. 8299/2025, Dada Turno Se. 1 Acdo.
Jiménez Reyes Soniia Ivette Vs. Torres Salinas Daniel Lisandro. Cnpcyf - Guarda y Custodia Núm. Exp. 14929/2025, C/T. 1 Acdo.
Juárez Cruz María Celestina Vs. López Juárez Rey David. Cnpcyf - Alimentos Núm. Exp. 14888/2025, C/T. 1 Acdo.
López Vázquez Esmirna Vs. Diego Castillo Miguel Ángel. Cnpcyf - Guarda y Custodia Núm. Exp. 14752/2025, Desechamiento++++B. 1 Acdo.

SOLO CONSULTA
SOLO CONSULTA
SOLO CONSULTA

Medrano Salazar Lucero Grisel Vs. Zamora Reyes Marco Héctor. Cnpcyf - Guarda y Custodia Núm. Exp. 1121/2026, Admitir Turno. 1 Acdo.
Mejía López Enriqueta Vs. Chino Apolonio Odilón. Cnpcyf - Alimentos Núm. Exp. 13994/2025, Prevención++++B. 1 Acdo.
Navarrete Galicia Claudia Vs. Hernández Méndez Fernando. Cnpcyf - Alimentos Núm. Exp. 14290/2025, C/T. 1 Acdo.
Patiño Zetina Araceli Vs. Coss Correa Eleazar. Cnpcyf - Alimentos Núm. Exp. 3236/2025, S/T. 1 Acdo.
Pérez Septién Yanexi Vs. Carbonell Alatriste Gabriel. Cnpcyf - Alimentos Núm. Exp. 6308/2025, C/T. 1 Acdo.
Piña Mancilla Hilda Eridany Vs. Álvarez Luna Martín Rafael. Cnpcyf - Alimentos Núm. Exp. 1119/2026, Admis. Turno. 1 Acdo.
Reséndiz Fernández Valeria Alessandra Vs. Reséndiz Gizman Miguel Ángel. Cnpcyf - Alimentos Núm. Exp. 14434/2025, Prevencion. 1 Acdo.
Rivera Flores María de Los Ángeles Tatiana Vs. Borja Godínez Juan Jesús. Cnpcyf - Guarda y Custodia Núm. Exp. 5269/2025, S/T. 1 Acdo.
Rivera Ortiz Edgar Antonio Vs. Martínez Pineda Alejandra. Cnpcyf - Alimentos Núm. Exp. 14182/2025, C/T. 1 Acdo.
Rodríguez Mendoza su Ling Beatriz Vs. Díaz Aguilar José Luis. Cnpcyf - Alimentos Núm. Exp. 5363/2025, Remite Copias. 1 Acdo.
Sánchez Durán Susmel Betzabeth Vs. Sosa Huitrón Carlos Iovanni. Cnpcyf - Guarda y Custodia Núm. Exp. 131/2025, 1 Acdo. 1 Acdo.
Secreto. Cnpcyf - Guarda y Custodia Núm. Exp. 885/2026, Admiisión+++Turno+++B. 1 Acdo.
Silva Sixto Zaury Zareth Vs. Pineda Miguel Óscar Iván. Cnpcyf - Guarda y Custodia Núm. Exp. 11815/2025, S/T. 1 Acdo.
Soriano Ramírez Gregoria Vs. Jacobo Contreras José Luis. Cnpcyf - Alimentos Núm. Exp. 14922/2025, T/e Auto de Admisión. 1 Acdo.
Suárez Aguilar Margarita Vs. de Jesús González Juan. Cnpcyf - Alimentos Núm. Exp. 11950/2025, S/T. 1 Acdo.
Vargas García Silvia Yolanda Vs. Mendonza Vázquez Luis Adrián. Cnpcyf - Alimentos Núm. Exp. 14804/2025, T/e Auto de Admisión. 1 Acdo.
Villegas Güemes Itzel Charmine Vs. Rodríguez Barajas Carlos Heriberto. Cnpcyf - Alimentos Núm. Exp. 6400/2025, S/T. 1 Acdo. 1 Acdo.

NO PUBLICADOS

Cuevas Becerra Gabriel Vs. Jiménez Radilla Indira. Cnpcyf - Guarda y Custodia Núm. Exp. 9332/2025, Firma. 2 Acdos.
López Frausto Susana Guadalupe Vs. Chávez López Luis Aberto. Cnpcyf - Alimentos Núm. Exp. 9263/2025, Ced Sin. 1 Acdo.
Martínez Lazas Ana Laura Vs. de Jesús Castañeda José. Cnpcyf - Guarda y Custodia Núm. Exp. 11180/2025, Ced Sin. 1 Acdo.
Medina Jiménez Janet Vs. Deloya Ramírez Brandon. Cnpcyf - Alimentos Núm. Exp. 12575/2025, Autoriza. 1 Acdo.
Nájera Vela Berenice Ginnette Vs. Castañón Plata Mauricio. Cnpcyf - Guarda y Custodia Núm. Exp. 10481/2025, Turno Se. 1 Acdo.
Pedrajo Quezada Amada Vs. Flores Pedrajo América y Flores Pedrajo Julio César y Flores Pedrajo Ismael Jesús. Cnpcyf - Alimentos Núm. Exp. 3125/2025, Turno Se. 1 Acdo.
Quemain Pineda Ángela Natalia Luvina Vs. Semavoine Vargas Guy Albert Alexandre. Cnpcyf - Guarda y Custodia Núm. Exp. 8677/2025, Ced Sin. 1 Acdo.
Rivera Ubaldo Adalberto Vs. Rivera Galicia Raziel y Rivera Galicia Uriel. Cnpcyf - Alimentos Núm. Exp. 8702/2025, Ced Sin. 1 Acdo.
Vázquez Fitoria Gabriela Vs. Sánchez Manzano Luis Guillermo. Cnpcyf - Alimentos Núm. Exp. 10652/2025, Turno Se. 1 Acdo.

JUEZ TANIA CABEZAS SAN ROMÁN

ACUERDOS DEL 29 DE ENERO DEL 2026

Acosta Gregory Johanna Vs. Hernández Arreola Edgar. Cnpcyf - Alimentos Núm. Exp. 9394/2025, Amparo+++Sin Turno+++B. 1 Acdo.
Ayala Díaz Maribel Vs. Velázquez Morales Edgar. Cnpcyf - Alimentos Núm. Exp. 504/2026, Se Turno. 1 Acdo.
Becerril Montiel Pamela y Becerril Montiel Dayra Mariana Vs. Becerril Rocha Germán. Cnpcyf - Alimentos Núm. Exp. 6170/2025, Emplaza y Computo. 1 Acdo.
Guzmán Ramírez Miguel Milner Vs. Calderón Domínguez Estrella Sandra. Cnpcyf - Guarda y Custodia Núm. Exp. 7198/2025, S/T. 4 Acdos.
Macías Aragón Mayra Carolina Vs. Valencia Tapia Eric Artemio. Cnpcyf - Alimentos Núm. Exp. 14226/2025, Sin Turno++++B. 1 Acdo.
Martínez Durán Julio César Vs. No Aplica No Aplica No Aplica. Cnpcyf - Juris. Voluntaria para Nombramiento de Personas Tutoras y Curadoras Núm. Exp. 7683/2025, ++Auto+++++B+++. 1 Acdo.
Ortela Ramírez Lucía Vs. López Rodríguez Edsel Darvin. Cnpcyf - Alimentos Núm. Exp. 10641/2025, C/T. 1 Acdo.
Palomino Rosales Joaquín Vs. González Fuentes Anais. Cnpcyf - Guarda y Custodia Núm. Exp. 2817/2025, Dada Turno+++Exhorto Ts Demandada+++B. 1 Acdo.
Pérez Medrano Esther Vs. Reyes Mora Roberto. Cnpcyf - Alimentos Núm. Exp. 6664/2025, Seguimiento. 1 Acdo.
Tapia Gasca Emilio Vs. Hernández Acevedo Janeth. Cnpcyf - Alimentos Núm. Exp. 5793/2025, C/T. 1 Acdo.
Trejo González Ana Cristina Vs. Cruz Ramírez Julio Adrián. Cnpcyf - Guarda y Custodia Núm. Exp. 2219/2025, S/T. 2 Acdos.
Vivanco Montes de Oca Verónica Aurora Vs. Vivanco Montes de Oca Pablo Vs. Montes de Oca Salas María Aurora. Cnpcyf - Juris. Voluntaria para Nombramiento de Personas Tutoras y Curadoras Núm. Exp. 12078/2025, +Dada Céd+B. 1 Acdo.
Vizcaya Villalobos Alma Patricia Vs. Solís Caballero Carlos. Cnpcyf - Guarda y Custodia Núm. Exp. 8479/2025, +++Acuerdo+++B++++. 1 Acdo.

NO PUBLICADOS

Aguilar Camarena Érika Itzel Vs. Pérez González Erick Alejandro. Cnpcyf - Alimentos Núm. Exp. 7809/2025, 1 Acdo.
Becerril Montiel Pamela y Becerril Montiel Dayra Mariana Vs. Becerril Rocha Germán. Cnpcyf - Alimentos Núm. Exp. 6170/2025, Informe. 1 Acdo.
Gabriel Contreras Alma Juliana Vs. López González Juan Saúl. Cnpcyf - Alimentos Núm. Exp. 2297/2025, Uts Agr. 1 Acdo.

JUEZ CARLOS RAFAEL RUÍZ OLIVA

ACUERDOS DEL 29 DE ENERO DEL 2026

Alvarado de la Cruz Sophia Areli Vs. de la Cruz Meneses Elizabeth. Cnpcyf - Alimentos Núm. Exp. 10528/2025, Desechamiento++++B. 1 Acdo.
Álvarez Dávila Zaira Victoria Vs. Medina Cortez Joel. Cnpcyf - Alimentos Núm. Exp. 10923/2025, 1 Acdo.
Bravo Muñoz Mariana Vs. Llovet Castro Rafael Raymundo. Cnpcyf - Alimentos Núm. Exp. 6090/2025, S/T Dada Cuenta para que Suba Documentos para Realizar la Cedula. 1 Acdo.
Buitrago García Nery Susana Vs. de la O. Ríos Marco Antonio. Cnpcyf - Alimentos Núm. Exp. 4393/2025, Des Exce Actora++Ber. 1 Acdo.
Castro Ramos Talia del Carmen Vs. Areizaga Espinosa Johan. Cnpcyf - Alimentos Núm. Exp. 6144/2025, Turno Se. 2 Acdos.
Cornejo Sánchez Ingrid Scanda Vs. López Hernández Omar Jair. Cnpcyf - Alimentos Núm. Exp. 2567/2025, Apelación+++B. 1 Acdo.
Díaz González Norma Carolina Vs. Mejía Ortiz Eduardo Rodrigo. Cnpcyf - Alimentos Núm. Exp. 10190/2025, Prevención Se. 1 Acdo.
Enríquez Fuentes Anabel Vs. Alva Delgado Jorge. Cnpcyf - Alimentos Núm. Exp. 9678/2025, S/T. 1 Acdo.
Estrada Enríquez Michael Vs. Martínez Espinosa Lizbeth. Cnpcyf - Modificación de Convenios Celebrados Ante el Cja Núm. Exp. 9626/2025, S/T. 1 Acdo.
Galván Rico Brenda Lizet Vs. del Prado Flores Raúl. Cnpcyf - Alimentos Núm. Exp. 9937/2025, S/T. 1 Acdo.
Gamio Petricioli Manuel Augusto Vs. Gamio Petricioli Javier Eduardo y Gamio Petricioli Armando Alberto. Cnpcyf - Régimen de Convivencias Núm. Exp. 530/2026, Desechamiento++++B. 1 Acdo.
García Andrade María Fernanda Vs. Colorado González Rafael. Cnpcyf - Alimentos Núm. Exp. 3454/2025, S/T. 2 Acdos.
Guijarro Rebolledo Kazany Selene Vs. Flores Montes Julio César. Cnpcyf - Alimentos Núm. Exp. 13236/2025, 2 Acdos.
Guzmán Dávila Marisol Vs. Kabil el Hak Zakaria. Cnpcyf - Alimentos Núm. Exp. 9876/2025, Desechamiento. 1 Acdo.
Hernández Manjarrez Gloria Evelin Vs. Rubio Padilla Manuel de Jesús. Cnpcyf - Alimentos Núm. Exp. 9504/2025, ++++ Auto Admsiorio+++Turno++++++B+++. 3 Acdos.
Higuera Harfush Miren Vs. Fuentes Telich José Enrique. Cnpcyf - Alimentos Núm. Exp. 9770/2025, C/T. 1 Acdo.
López Peralta María Elena Vs. Gallegos Sosa Jesús Arturo. Cnpcyf - Alimentos Núm. Exp. 14750/2025, ++++Auto Admis. ++++Turno++++B+++. 1 Acdo.
Martínez Bonilla Pedro Iván Vs. Benítez Quiroz Leslie Astrid. Cnpcyf - Guarda y Custodia Núm. Exp. 6629/2025, Informe Justificado. 2 Acdos. 1 Acdo.
Martínez González Lucero Vs. Santiago Molina Yabin. Cnpcyf - Alimentos Núm. Exp. 596/2026, +++ Auto Admisorio+++Turno++++++B++. 1 Acdo.
Mejía Rojas Getzemani Osiris Vs. Hernández Ramos Noé Vicente. Cnpcyf - Alimentos Núm. Exp. 3723/2025, C/T. 4 Acdos.
Méndez Gutiérrez María de Jesús Vs. Miranda Medina Marco Antonio. Cnpcyf - Alimentos Núm. Exp. 10112/2025, Datos Ts Turno Se. 2 Acdos. 1 Acdo.

SOLO CONSULTA
SOLO CONSULTA
SOLO CONSULTA

Muñoz Calderón Ana Laura Vs. Salazar Camarillo Alejandro. Cnpcyf - Alimentos Núm. Exp. 14413/2025, Sobresee. 1 Acdo.
Ramírez Aburto Elizabeth Vs. Martínez Vela Miguel Ángel. Cnpcyf - Alimentos Núm. Exp. 6772/2025, 1 Acdo.
Rosas Siete Selene Vs. Flores Vallejo Luis. Cnpcyf - Guarda y Custodia Núm. Exp. 9614/2025, 1 Acdo.
Salazar Santos Liliana Alejandra y Martínez Salazar Ximena Michelle Vs. Martínez Herrera Miguel Ángel. Cnpcyf - Alimentos Núm. Exp. 11215/2025, Vista Al Dem. Con el Desistimiento. 1 Acdo.
Saldívar Reyes Joselyn Vs. Álvarez Salazar Rodrigo. Cnpcyf - Alimentos Núm. Exp. 11659/2025, C/T. 1 Acdo.
Sandoval González Aarón Vs. Morelos Zamora Nayeli. Cnpcyf - Régimen de Convivencias Núm. Exp. 3811/2025, S/T (Amparo). 1 Acdo.
Tapia Torres Lucía Vs. García Carrillo Óscar. Cnpcyf - Guarda y Custodia Núm. Exp. 2013/2025, S/T. 2 Acdos.
Valentín Pérez Karla Angélica Vs. Ramírez Cardoso Hugo Armando. Cnpcyf - Guarda y Custodia Núm. Exp. 9800/2025, 1 Acdo.
Vela García Romina Vianey Vs. Vela Álvarez Daniel. Cnpcyf - Alimentos Núm. Exp. 13492/2025, +++Acuerdo++++++B++. 1 Acdo.
NO PUBLICADOS
Álvarez Dávila Zaira Victoria Vs. Medina Cortez Joel. Cnpcyf - Alimentos Núm. Exp. 10923/2025, Turno Se. 1 Acdo.
Pineda Fuentes Efraín Vs. Ortega Zavala Aída Nallely. Cnpcyf - Guarda y Custodia Núm. Exp. 2386/2025, 1 Acdo.
Ramos Martínez Zared Abril Vs. Galindo Vázquez Eduardo. Cnpcyf - Alimentos Núm. Exp. 6002/2025, Precluye Uts. 1 Acdo.
Rivera Pedrasa Dulce Ivonne Vs. Villanueva Porrás Luis Miguel. Cnpcyf - Alimentos Núm. Exp. 4153/2025, Cita Uts. 1 Acdo.
Torres Sosa Nidia Leticia Vs. Zárate Alanís Víctor Damián. Cnpcyf - Alimentos Núm. Exp. 4668/2025, Precluye Uts. 1 Acdo.
Velázquez Juárez Leonor Vs. Carranco Marín Gerardo. Cnpcyf - Alimentos Núm. Exp. 4577/2025, Informe Uts. 1 Acdo.

JUEZ JOSÉ LUIS ESQUIVEL ROMAN
ACUERDOS DEL 29 DE ENERO DEL 2026

Abad Martínez Gabriela Vs. Rojas Méndez Axxel Uriel. Cnpcyf - Alimentos Núm. Exp. 9644/2025, C/T. 1 Acdo.
Cabañas Torres Amairani Vs. Cañas Olvera Humberto Aldair. Cnpcyf - Alimentos Núm. Exp. 10638/2025, +++ Auto Admisorio+++Turno++++++B++. 1 Acdo.
Calderón Samperio Jorge Omar Vs. González Villa Lilia Guadalupe. Cnpcyf - Guarda y Custodia Núm. Exp. 13445/2025, S/T. 1 Acdo.
Conroy Shane Michael Vs. Llanes Castro Mariana. Cnpcyf - Régimen de Convivencias Núm. Exp. 5276/2025, S/T. 1 Acdo.
Cornejo Lozano María del Carmen Vs. Álfaro Saldaña Miguel Ángel. Cnpcyf - Alimentos Núm. Exp. 7863/2025, S/T. 1 Acdo.
Corona Montoya Jesús Francisco Vs. Lemus Gómez Elizabeth. Cnpcyf - Modificación de Convenios Celebrados Ante el Cja Núm. Exp. 14181/2025, Desechamiento+++B. 1 Acdo.
Franco Chávez Daniela Vs. Reyes Mendoza Miguel Ángel. Cnpcyf - Alimentos Núm. Exp. 6137/2025, Computo. 1 Acdo.
Gatica Peón Valdez Arturo Román Vs. Gatica Hernández Arturo Jonathan. Cnpcyf - Alimentos Núm. Exp. 7005/2025, S/T. 2 Acdos.
Lazcano Gloria Xiomara Vianey Vs. Vázquez Domínguez Jorge Eduardo. Cnpcyf - Alimentos Núm. Exp. 10849/2025, S/T. 1 Acdo.
Marmolejo Morandeira Leonor Vs. Gómez Rocha César y Hernández Marmolejo Isis. Cnpcyf - Alimentos Núm. Exp. 10941/2025, S/T. 1 Acdo.
Martínez Pérez Edgar Vs. Alvarado González Nadia Valeria. Cnpcyf - Régimen de Convivencias Núm. Exp. 5650/2025, 1 Acdo.
Olivo Torres Sergio Vs. Olivo Silva Sergio y Olivo Silva Carlos Alfredo. Cnpcyf - Alimentos Núm. Exp. 11537/2025, Desechamiento. 1 Acdo.
Pérez Cruz Amanda Vanya Vs. Cruz Flores Noé Arturo. Cnpcyf - Alimentos Núm. Exp. 9537/2025, 1 Acdo.
Pérez Cruz Érika Vianney Vs. Rico Delgado Héctor. Cnpcyf - Alimentos Núm. Exp. 4790/2025, Revoca. 1 Acdo.
Ramírez Gallegos Luisa Alejandra Vs. Rodríguez Sánchez Eduardo. Cnpcyf - Alimentos Núm. Exp. 10741/2025, S/T. 1 Acdo.
Ramos Pérez Tannya Vs. Grano Sánchez Jesús Gabriel. Cnpcyf - Alimentos Núm. Exp. 11108/2025, C/T. 1 Acdo.
Salgado Rubio Karla Noemí Vs. Gudiño Vázquez Alfredo. Cnpcyf - Guarda y Custodia Núm. Exp. 9364/2025, Admisión Turno Se. 1 Acdo.
Sánchez García Ivonne Vs. Dotor Flores Juan Antonio. Cnpcyf - Guarda y Custodia Núm. Exp. 8035/2025, Turno Oficio Se. 1 Acdo.
Zenteno Martínez Israel y Nigenda Aguilar Fabiola Guadalupe Vs. Aguilar Rivero Rubén Eduardo. Cnpcyf - Guarda y Custodia Núm. Exp. 8743/2025, S/T (Amparo). 1 Acdo.
Zepeda Ramírez Berenice Aylin Vs. Rendón Suárez Juan Carlos. Cnpcyf - Guarda y Custodia Núm. Exp. 11622/2025, C/T. 1 Acdo.
NO PUBLICADOS
Cortez Hernández Nallely Vs. Escuadra Sánchez José Daniel. Cnpcyf - Alimentos Núm. Exp. 5348/2025, Minutas. 3 Acdos.

JUEZ LOURDES ESPARZA CASTILLO
ACUERDOS DEL 29 DE ENERO DEL 2026

Anaya Lupian Elizabeth Guadalupe Vs. Pérez Espinoza Jonathan. Cnpcyf - Alimentos Núm. Exp. 250/2026, Oficio Ts+++Actora++Datos Bancarios+++Turno++++B. 1 Acdo.
Arellano Ruíz Abril Vs. Lagunas Patiño Josep Rafael. Cnpcyf - Guarda y Custodia Núm. Exp. 12094/2025, C/T. 1 Acdo.
Badillo Romero Carolina Vs. Vázquez Muñoz Victori Eugenio. Cnpcyf - Alimentos Núm. Exp. 13871/2025, Turno+++Oficio Opv++++B. 1 Acdo.
Barrera Ruelas Elizabeth Vs. Reza Rojas Ricardo. Cnpcyf - Alimentos Núm. Exp. 11867/2025, S/T. 2 Acdos.
Becerra Gómez Francisco Javier Vs. Gómez Marín Elda Iliana. Cnpcyf - Alimentos Núm. Exp. 14454/2025, C/T. 2 Acdos.
Cárdenas Sánchez Valery Mariana Vs. Canarios León Omar. Cnpcyf - Alimentos Núm. Exp. 10786/2025, Informe. 1 Acdo.
Cerón Espejel Ana María Vs. Méndez Escamilla José Ignacio. Cnpcyf - Alimentos Núm. Exp. 14326/2025, C/T. 2 Acdos.
Chávez Alcántara Estefania Alejandra Vs. Flores Gutiérrez Luis Miguel. Cnpcyf - Alimentos Núm. Exp. 12933/2025, C/T. 1 Acdo.
Cruz Hernández Julio César Vs. Herrera Herrera Alexandra Jaquelíne. Cnpcyf - Guarda y Custodia Núm. Exp. 14508/2025, +Emplazamiento+Cómputo+B. 1 Acdo.
Cruz Zamudio Diego y Cruz Zamudio Renata y Cruz Zamudio Andrea y Cruz Castañeda Juan Carlos Vs. ___. Cnpcyf - Juris. Voluntaria para Aprobación de Convn. Núm. Exp. 593/2026, S/T. 3 Acdos.
Cuevas Flores María Fernanda Vs. Ramírez Reza José Francisco. Cnpcyf - Alimentos Núm. Exp. 576/2026, +++ Auto Admsiorio+++Turno++++++B++++. 1 Acdo.
Espinosa Valencia Mariana Itzel Vs. Barros Francisco Edmundo Joao. Cnpcyf - Alimentos Núm. Exp. 991/2026, T/e Auto de Admisión. 1 Acdo.
Falcón Salas Manuel Vs. Gutiérrez Vázquez Catherine Patricia. Cnpcyf - Guarda y Custodia Núm. Exp. 224/2026, Se Turno. 1 Acdo.
García González Aylin Itzel Vs. Ramos Morales José Alberto. Cnpcyf - Alimentos Núm. Exp. 10612/2025, 1 Acdo.
Gómez Herrera Karla María Vs. Guzmán Ramírez Diego Agustín. Cnpcyf - Alimentos Núm. Exp. 13138/2025, 1 Acdo.
Hernández Cruz Isaac Ricardo Vs. López Díaz Erandy Guadalupe. Cnpcyf - Régimen de Convivencias Núm. Exp. 1103/2026, T/e Auto de Admisión. 1 Acdo.
Hernández Sánchez Yocelin Vs. Godínez Priego Edson Israel y Priego Cajigan Ari Silvia. Cnpcyf - Guarda y Custodia Núm. Exp. 1079/2026, +++Desechamiento++++++B+++. 1 Acdo.
Hernández Torres Ana Karen Vs. Jiménez Girón Josué Jair. Cnpcyf - Alimentos Núm. Exp. 10461/2025, +++Acuerdo+++++++B+++. 1 Acdo.
Hidalgo López José Miguel Vs. Penilla del Castillo Miriam. Cnpcyf - Alimentos Núm. Exp. 14017/2025, C/T. 1 Acdo.
Jiménez Rivera Alma Gabriela Vs. Vargas García Antonio Saúl. Cnpcyf - Guarda y Custodia Núm. Exp. 1061/2026, T/e Auto de Admisión. 1 Acdo.
Martínez Sánchez Sandra Elizabeth Vs. Rodríguez Rodríguez Francisco Javier. Cnpcyf - Alimentos Núm. Exp. 1143/2026, Admisión T/Se. 1 Acdo.
Morales Bautista Cristofer Jesús Vs. Vásquez Bucio Cecilia. Cnpcyf - Régimen de Convivencias Núm. Exp. 12984/2025, Se Turno. 1 Acdo.
Muñoz Quevedo Christian Manuel Vs. Domínguez Domínguez Montserrat. Cnpcyf - Guarda y Custodia Núm. Exp. 11357/2025, +Emplazamiento+Cómputo+B. 1 Acdo.
Muñoz Ruvalcaba Martha Elizabeth Vs. Mancilla Aguilar José Mario. Cnpcyf - Alimentos Núm. Exp. 13505/2025, 1 Acdo.
Oropeza Rosas África Celeste Vs. Solorio Rivera Luis Alberto. Cnpcyf - Alimentos Núm. Exp. 1132/2026, C/T. 1 Acdo.
Palacios Fuenleal Fernando Vs. Martínez Luis Karina. Cnpcyf - Guarda y Custodia Núm. Exp. 14252/2025, Rebeldia Turno Se. 1 Acdo.

SOLO CONSULTA
SOLO CONSULTA
SOLO CONSULTA

Palma Rodríguez Claudia Vs. Gutiérrez Valdés Osvaldo. Cnpcyf - Alimentos Núm. Exp. 1125/2026, Admisión T/Se. 1 Acdo.
Pérez Labastida Xarely Vs. Soto Salgado Eugenio Armando. Cnpcyf - Alimentos Núm. Exp. 1102/2026, Admisión+++Turno+++B. 1 Acdo.
Ramírez Flores Mónica Mayrani Vs. Núñez Laguna Negzer Armando. Cnpcyf - Alimentos Núm. Exp. 14516/2025, Oficio Turno++Ber. 2 Acdos.
Ramírez González Cindy Alexa Vs. Ramírez Ortega Juan Ricardo. Cnpcyf - Alimentos Núm. Exp. 1160/2026, Desechamiento. 1 Acdo.
Ramírez Mejía Gabriela Verónica Vs. del Castillo Miranda Rodolfo Antonio. Cnpcyf - Guarda y Custodia Núm. Exp. 522/2026, S/T. 1 Acdo.
Ramos Dávalos Yolanda Margarita Vs. Quiroz Ruíz Ángel Carmelo. Cnpcyf - Alimentos Núm. Exp. 12860/2025, Se Turno. 1 Acdo.
Rentería Mejía Gema Xiomara Vs. Pérez Meza José Rubén. Cnpcyf - Guarda y Custodia Núm. Exp. 13718/2025, C/T. 1 Acdo.
Reyes Santiago Rebeca Vs. Reyes Santiago Karla Vanessa y Cabrera Razo Isaac Alfonso. Cnpcyf - Guarda y Custodia Núm. Exp. 14781/2025, ++++ Autop+++Turno+++++B++. 2 Acdos.
Reyna Guzmán María José Vs. Pacheco Martínez Ramón. Cnpcyf - Alimentos Núm. Exp. 1156/2026, +++ Auto Admsiorio++Turno+++++++B+++. 1 Acdo.
Salcedo Ocaña María Isabel Vs. Chávez Pedraza Ruy. Cnpcyf - Alimentos Núm. Exp. 13705/2025, Codigo Águila Turno Se. 3 Acdos.
Sánchez Martínez Selene Vs. Sánchez Barraza Jesús Adrián. Cnpcyf - Alimentos Núm. Exp. 12176/2025, 1 Acdo.
Santamaría Velázquez Diana Guadalupe Vs. Gayosso Hernández Óscar Daniel. Cnpcyf - Alimentos Núm. Exp. 13244/2025, Of Desc. X Exh++Ber. 2 Acdos.
Torres Miguel Mónica Aidé Vs. Ocotitla Álvarez Javier. Cnpcyf - Alimentos Núm. Exp. 14735/2025, Informe Empresa. 3 Acdos.
Uribe Castaño Mariana Vs. Castillo García Carlos Alan. Cnpcyf - Alimentos Núm. Exp. 14825/2025, Dem. Autoriza 216, Desahoga Requerimiento S/T. 1 Acdo.
Valdéspino Pérez Miriam Margarita Vs. Juárez Ramos Sergio. Cnpcyf - Alimentos Núm. Exp. 11033/2025, ++++Contestación de Demanda+++++B+++. 2 Acdos.
Zacarías Olivares Elizabeth Adriana Vs. Mendoza Martínez Ramón. Cnpcyf - Guarda y Custodia Núm. Exp. 1066/2026, T/e Auto de Admisión. 1 Acdo.

NO PUBLICADOS

Hernández Padilla Sandra Vs. Ramírez Guerrero Saúl Vs. Dirección General del Instituto Nacional de Bellas Artes y Literatura Inbal. Cnpcyf - Alimentos Núm. Exp. 13995/2025, Ced y Computo. 2 Acdos.
Macías Ortiz Karina Alejandra Vs. Nava Montelongo Raúl David. Cnpcyf - Alimentos Núm. Exp. 12709/2025, Ced y Computo. 1 Acdo.
Ríos Torres José Luis Vs. Ríos Fernández José Luis y Ríos Fernández Juan Carlos y Ríos Fernández Francisco Javier. Cnpcyf - Alimentos Núm. Exp. 11875/2025, Informe Imss. 1 Acdo.

UNIDAD DE GESTIÓN JUDICIAL TIPO 2 MATERIA FAMILIAR ETAPA PRELIMINAR, JUICIO Y EJECUCIÓN NÚMERO 1

JUEZ MARTÍN RICARDO TORRES ÁLVAREZ
ACUERDOS DEL 29 DE ENERO DEL 2026

Aguilar Puebla Nelly Yazmín Vs. Castañeda Macías Ricardo. Cnpcyf - Alimentos Núm. Exp. 2172/2025, 2 Acdos.
Chaga Camacho Ariel Jhovany Vs. Delgado Bosquez Gloria Marisol. Cnpcyf - Guarda y Custodia Núm. Exp. 2147/2025, Se Ordena Nuevamente Realizar Cedula de Notificacion. 1 Acdo.
Esquivel Nolasco Max Alejandro Vs. Espinoza Díaz Adriana. Cnpcyf - Guarda y Custodia Núm. Exp. 148/2024, 2 Acdos.
Gamba Chayton Vs. López Buendía Marcela. Cnpcyf - Régimen de Convivencias Núm. Exp. 5129/2025, 1 Acdo.
Lozano Fragoso Nancy Ellen Vs. Registro Civil de la Ciudad de México. Cnpcyf - Juris. Voluntaria para Nombramiento de Personas Tutoras y Curadoras Núm. Exp. 682/2026, Estudio Socioeconómico, Can. Aud. 2 Acdos.
Quintero Trejo Fernando Vs. Huerta León Litzy Andrea. Cnpcyf - Guarda y Custodia Núm. Exp. 7359/2025, Exhibe Acuse. 1 Acdo.
Solares Flores Yeribay Yanira Vs. No Hay No Hay. Cnpcyf - Juris. Voluntaria para Nombramiento de Personas Tutoras y Curadoras Núm. Exp. 15265/2025, Oficio Incifo Matria de Pericial. 1 Acdo.

JUEZ JOSÉ JORGE CAZARES VIEYRA
ACUERDOS DEL 29 DE ENERO DEL 2026

Escobedo Gómez Daniel y Ruíz Contreras Alejandra Evelyn Vs. No Aplica No Aplica No Aplica. Cnpcyf - Juris. Voluntaria para Aprobación de Convn. Núm. Exp. 938/2026, Auto Requerimientos. 2 Acdos.
Rodríguez Armenta Valeria Paola Vs. Tierno Anaya Miguel Antonio. Cnpcyf - Violencia Familiar Núm. Exp. 4297/2025, Exhibe Copia Certif de Carpeta Judicial (Prueba Actora). 1 Acdo.
Vázquez Cortés Marco Antonio Vs. Vázquez Barreiro Antonio. Cnpcyf - Alimentos Núm. Exp. 1480/2025, Acdo. Actor, Designa Defensor y Desiste de Testigos. 1 Acdo.

NO PUBLICADOS

Reyes Nequiz Alicia Vs. Alemán Elizalde Jorge. Cnpcyf - Alimentos Núm. Exp. 27/2025, Auto Difiere Aud. de 28-01-2026. 1 Acdo.

JUEZ OLIMPIA BECERRA CARRILLO
ACUERDOS DEL 29 DE ENERO DEL 2026

Aguilera Mosqueira Armando Vs. Mosqueira Rivera Gloria Olivia. Cnpcyf - Juris. Voluntaria para Nombramiento de Personas Tutoras y Curadoras Núm. Exp. 998/2026, Fin+++Ep++++B. 1 Acdo.
Hernández García Karla Alejandra Vs. García Guerrero Ernesto. Cnpcyf - Alimentos Núm. Exp. 6142/2025, Dada Cuenta. 1 Acdo.
Quintana Guillermo Antonio Vs. Roque Jonathan. Cnpcyf - Guarda y Custodia Núm. Exp. 5937/2025, Se Designa Psicologo para Platica de Infante. 1 Acdo.
Rodríguez Gómez Laura Alexandra Vs. Ponce Ponce Eduardo. Cnpcyf - Alimentos Núm. Exp. 1808/2025, 2 Acdos.
Zamora Evangelista Alma Rosa y Torres Salazar Luis Manuel Vs. Rayón Becerril Valeria. Cnpcyf - Guarda y Custodia Núm. Exp. 1044/2025, Cedula Diligenciada. 1 Acdo.

SENTENCIA NO PUBLICADOS

Vargas Rodríguez Alfredo Gumercindo Vs. Vargas Rodríguez Alfredo. Cnpcyf - Juris. Voluntaria para Identidad de Persona Sent. Def. Identidd de Persona 1 Núm. Exp. 13329/2025,

JUEZ MARÍA LUISA VÁZQUEZ CERÓN
ACUERDOS DEL 29 DE ENERO DEL 2026

Alonso Zúñiga Edith Vs. Arellano González Israel. Cnpcyf - Alimentos Núm. Exp. 68/2025, 1 Acdo.
Barragán Sosa Perla Nohemí Vs. López Bandera Luis Antonio. Cnpcyf - Guarda y Custodia Núm. Exp. 1553/2025, Se Informan Fechas para Llenado de Formularios de Ambas Partes. 1 Acdo.
Bautista Romano Viridiana Vs. Domínguez Díaz Jonathan Amauri. Cnpcyf - Guarda y Custodia Núm. Exp. 5074/2025, 1 Acdo.
Bravo Mendoza Luis Ángel Vs. Ponce Santiago Leticia. Cnpcyf - Régimen de Convivencias Núm. Exp. 3575/2025, 1 Acdo.
Flores Martínez Brenda Viridiana Vs. Hernández Simbron Alberto. Cnpcyf - Alimentos Núm. Exp. 2719/2025, Otra Etapa. 1 Acdo.
Gavia Arredondo Carlos Martín Vs. Gavia Arredondo Carlos Martín. Cnpcyf - Juris. Voluntaria para Nombramiento de Personas Tutoras y Curadoras Núm. Exp. 841/2026, 1 Acdo.
Ortega Ortiz Humberto Encarnación Vs. No Aplica No Aplica Vs. Ortega Ortiz Identidad de Persona; Porfiria Virginia. Cnpcyf - Juris. Voluntaria para Identidad de Persona Núm. Exp. 4413/2025, No Se Exhibe Comprobante de Pago que Refiere. 1 Acdo.
Pérez Bucio Omar Vs. Reyes Fuentes Lazara Leticia. Cnpcyf - Régimen de Convivencias Núm. Exp. 7679/2025, Dada Otra Etapa. 1 Acdo.
Ruíz Orozco Mayra Iranitzia Vs. Urban Arellano Omar. Cnpcyf - Alimentos Núm. Exp. 2205/2025, 1 Acdo.

MAL PUBLICADOS

Pacheco Navarrete Félix Vs. Identidad de Persona. Cnpcyf - Juris. Voluntaria para Identidad de Persona Núm. Exp. 6153/2025, Fin. Ep++Ber. 1 Acdo.

JUEZ JORGE RODRÍGUEZ MURILLO
ACUERDOS DEL 29 DE ENERO DEL 2026

Camacho Atilano Natali Guadalupe Vs. Jandette Rojas Miguel Ángel. Cnpcyf - Alimentos Núm. Exp. 11894/2025, 1 Acdo.
Herrera Fuentes Laura Irma Vs. Méndez García Guillermo. Cnpcyf - Alimentos Núm. Exp. 14034/2025, S/T. 1 Acdo.

SOLO CONSULTA
SOLO CONSULTA
SOLO CONSULTA

Navarrete González Martina Vs. Ninguna Ninguna. Cnpcyf - Juris. Voluntaria para Identidad de Persona Núm. Exp. 15216/2025, Mi Tribunal. 1 Acdo.
Vargas Martínez Juan Ángel Vs. Díaz León Leticia. Cnpcyf - Guarda y Custodia Núm. Exp. 5105/2025, Transita. 1 Acdo.
Zea Adriana Vs. de Sayve Lastra Fernando. Cnpcyf - Alimentos Núm. Exp. 2541/2025, 1 Acdo.

JUEZ ÉRIKA MAGALI CORREA RIOFRIO
ACUERDOS DEL 29 DE ENERO DEL 2026

Chávez Carrasco Ulises Vs. Alcalá Amaro Fania Victoria Adriana. Cnpcyf - Régimen de Convivencias Núm. Exp. 1714/2025, Fin. Ep++Ber. 1 Acdo.
Cortés Espinoza Alma Leticia Vs. García Zacatenco Luis Javier. Cnpcyf - Alimentos Núm. Exp. 2210/2025, Se Requiere Al Demandao Señale su Dom. Exacto. 1 Acdo.
Del Valle Medina José Luis Vs. Burgos Orozco Yuribeth Andrea. Cnpcyf - Guarda y Custodia Núm. Exp. 2896/2025, Designación Psicologia. 1 Acdo.

UNIDAD DE GESTIÓN JUDICIAL TIPO 2 MATERIA FAMILIAR ETAPA PRELIMINAR, JUICIO Y EJECUCIÓN NÚMERO 2

JUEZ ALEJANDRA SILVIA CORDERO NAVARRETE
ACUERDOS DEL 29 DE ENERO DEL 2026

Flores Huerta Heriberto Vs. Santos Ortega Daniela. Cnpcyf - Régimen de Convivencias Núm. Exp. 1007/2025, Remición de Dvd. 1 Acdo.

JUEZ NORMA VALDEZ GARCÍA
ACUERDOS DEL 29 DE ENERO DEL 2026

Arvizu Andrade Cecilia Vs. Gómez Merito Héctor Miguel. Proced. Relativo a Lamvlv Núm. Exp. Lamvlv 30000/2026, 01 Oficialia Turno. 2 Acdos.
Endo Sánchez María Angélica Vs. González Rodríguez Gustavo Adolfo. Cnpcyf - Alimentos Núm. Exp. 149/2024, Recepción de Dvd. 1 Acdo.
Gutiérrez Reyes Alicia Berenize Vs. Rosales Rivas Hugo. Cnpcyf - Guarda y Custodia Núm. Exp. 1466/2025, Exhorto. 1 Acdo.
López Bordes Guido Vs. Ferreira Orta Ana Esther. Cnpcyf - Guarda y Custodia Núm. Exp. 574/2025, Informe y Certificacion. 2 Acdos.
Machuca Rodríguez Katia Yaretzy Vs. Rodríguez Juárez Luis Ángel. Proced. Relativo a Lamvlv Núm. Exp. Lamvlv 30001/2026, Bis. 1 01 Comparecencia Entrega Voluntaria de Infante. 1 Acdo.
SENTENCIA
Arvizu Andrade Cecilia Vs. Gómez Merito Héctor Miguel. Proced. Relativo a Lamvlv Sent. 1 Sent. en 123. Núm. Exp. 30000/2026, 01

JUEZ EDGAR ENRIQUE VASCONCELOS MARTÍNEZ DE LA VEGA
ACUERDOS DEL 29 DE ENERO DEL 2026

López Morales Vianey Jaquelíne Vs. Miranda Anaya Eder Alfonso. Cnpcyf - Alimentos Núm. Exp. 412/2025, Contestación de Descuento Pension. 2 Acdos.

JUEZ CARLOS ENRIQUE SÁNCHEZ APARICIO
SIN PUBLICACIÓN

JUEZ CLAUDIA MARGARITA BARROSO GARCÍA
ACUERDOS DEL 29 DE ENERO DEL 2026

Favila Mendoza Eduardo Antonio Vs. Barrón Guerra Susana. Cnpcyf - Alimentos Núm. Exp. 6471/2025, Informe Dif. 1 Acdo.
López Sierra Samanta Vs. Gaspar Flores David Eliodoro. Cnpcyf - Alimentos Núm. Exp. 971/2025, Se Desahoga Vista. 1 Acdo.
Montiel Morales Diana Patricia Vs. Lugo Dorantes Gerardo Israel. Cnpcyf - Alimentos Núm. Exp. 2451/2025, Recepción de Dvd. 1 Acdo.
Soto García Kristell Geraldine Vs. Ayala Torres César. Cnpcyf - Alimentos Núm. Exp. 1908/2025, Desahogo de Vista Garantía. 2 Acdos.

JUEZ JUAN TAPIA MEJÍA
ACUERDOS DEL 29 DE ENERO DEL 2026

Galván Falcón Susana Vs. Bautista Arteaga Josué. Cnpcyf - Modificación de Convenios Celebrados Ante el Cja Núm. Exp. 14480/2025, Autr. de Mi Tribunal a la M. P. 1 Acdo.

UNIDAD DE GESTIÓN JUDICIAL TIPO 2 DE EXHORTOS NÚMERO 1 EN MATERIA CIVIL

SUBDIRECTOR MARIBEL LEYTE MANCILLA
ACUERDOS DEL 29 DE ENERO DEL 2026

Banco Mercantil del Norte, S.A. Institución de Banca Múltiple, Grupo Financiero Banorte Vs. Fariña Dura Carlos Aramis. Especial Hipotecario Núm. Exp. 25495/2025, Turno. 1 Acdo.
Barrera Herrera Antonio Vs. Campestre la Gloria, S.A. de C.V. Otros Núm. Exp. 1933/2026, Dada Cuenta. 1 Acdo.
Bañales de Kerlegand Teresita y Bañales Cuevas Teresita Vs. Banco Continental S.A. y Banco Continental S.A., Actualmente Banco Santander México S.A. y. Fraccionamientos Urbanos y Campestres, S.A., Otros Núm. Exp. 37037/2025, Vista. 1 Acdo.
Castañeda González Josefina Vs. Castillo Sámano Rogelio. Ord. Civil Núm. Exp. 12102/2025, 1 Informe Previo/Turno. 1 Acdo.
Castillo Soto Lic. Marco Antonio y en Proc. Endosatario y Ruíz Gutiérrez María Vs. Escobar Guerrero Herlinda. Otros Núm. Exp. 1439/2026, Informe. 1 Acdo.
Centro Inmobiliario del Bajío S.A. de C.V. Vs. del Razo Curiel Joanna. Juris. Voluntaria Núm. Exp. 2229/2026, Notificar. 1 Acdo.
Chimal Mojica Benjamín Vs. Turincio Ramos Manuel y Otros. Ord. Civil Núm. Exp. 2113/2026, 1 Acdo.
Cobimet S.A. de C.V. Vs. Rodríguez Méndez Hugo Ulises y Zepahua Hernández Julia. Otros Núm. Exp. 2295/2026, 1 Acdo.
Comialex S.A. de C.V. Vs. Enríquez Gutiérrez Celia. Otros Núm. Exp. 2062/2026, Oficio. 1 Acdo.
Enciso Ponce Carmen Vs. Matc Digital S. de R. L. de C.V. Desah. Núm. Exp. 2159/2026, 1 Acdo.
García Perea Cuitlahuac Vs. Peláez de la Huerta Carlos Sergio. Ejecutivo Mercantil Núm. Exp. 2349/2026, 1 Acdo.
Godínez Curiel José Vs. Metrifinanciera, Sociedad Anónima Promotora de Inversión de Capital Variable Sociedad Financiera de Objeto Múltiple Entidad No Regulada Vs. Sociedad Hipotecaria Federal, Sociedad Nacional de Crédito, Institución de Banca de Desarrollo. Especial Hipotecario Núm. Exp. 38550/2025, Exh. Diligenciado. 1 Acdo.
Inmobiliaria Plaza Querétaro S.A. de C.V. Vs. Anaya Olguín Gabriela Alejandra y Franco Galván Raúl. Otros Núm. Exp. 2242/2026, Notificar. 1 Acdo.
Inmobiliaria Plaza Queretaro, S.A. de C.V. Vs. Michel Casado Valeria Denisse. Juris. Voluntaria Núm. Exp. 2224/2026, 1 Acdo.
Martínez Gálvez Alejandro Vs. Fonseca Madrigal Martha Alicia. Otros Núm. Exp. 2109/2026, Emplazar. 1 Acdo.
Morán Pérez Roberto Carlos Vs. Flores Abrajan Pablo. Otros Núm. Exp. 2011/2026, 1 Acdo.
Promociones Habitacionales del Centro de México S.A. de C.V. Vs. Arreola Aguilar Alfonso. Juris. Voluntaria Núm. Exp. 2226/2026, Notificar. 1 Acdo.
Ramírez Ramos Lucía Vs. Mapfre México S.A. Ahora Mapfreméxico S.A. Ejecutivo Mercantil Núm. Exp. 1530/2026, Requerimiento. 1 Acdo.
Rendón Rivas Samuel y Rendoon Rivas Francisco y Rendón Rivas Ernesto Vs. Sociedad Mercantil Denominada Entorno Niza S.A. de C.V. y Otros. Oral Mercantil Núm. Exp. 2091/2026, 1 Acdo.
Salas Millán Juan Pablo Vs. Ignacio Delgadillo Herrera, su Suc. y Delgadillo López Livia y Delgadillo López José Carmelo. Otros Núm. Exp. 2123/2026, Emplazar. 1 Acdo.
Silva Juárez Eugenio Fabián Vs. Moldavia Dos S.A. de C.V. y Otro. Otros Núm. Exp. 2181/2026, 1 Acdo.
Soo Cho Geun Vs. Red Amigo Dals. A. P. I. Sofom E. N. R. Ord. Mercantil Núm. Exp. 2169/2026, Notificar. 1 Acdo.

SUBDIRECTOR ISRAEL TORRES TINAJERO
ACUERDOS DEL 29 DE ENERO DEL 2026

Andrade Duarte Miguel Vs. Sánchez Carbajal Dionisio Julián y Sánchez Carbajal Martha Adriana y Sánchez Carbajal Jorge Arturo y Otro y Osorio Vargas Miguel Ángel y Sánchez Carbajal Jorge Arturo. Ord. Civil Núm. Exp. 6889/2025, 1 Acdo.
Antunez Quintana Adrián Vs. Institución para Devolver Al Pueblo Lo Robado. Ord. Civil Núm. Exp. 2981/2025, Devolver a Lugar de Origen. 1 Acdo.

SOLO CONSULTA

Banco Santander México, S.A. Institución de Banca Múltiple, Grupo Financiero Santander México Vs. Vc Ip Soluciones S.A. de C.V. y Frittaoni Arrojo Silvia Beatriz y Bracho Blanchet Ernesto José y Inmobiliaria Hbc S.A. de C.V. Otros Núm. Exp. 36027/2025, 1 Acdo.

BBVA México S.A. Institución de Banca Múltiple, Grupo Financiero BBVA México Vs. Morales Alegría Gabriel Manuel y Eddy Galas Marcela. Especial Hipotecario Núm. Exp. 542/2024, Elaborar Cédulas. 2 Acdos.

Becerra Cerda Elías Vs. Instituto Mexicano del Seguro Social. Otros Núm. Exp. 20586/2025, Elaborar Cédula. 1 Acdo.

Centro Inmobiliario de Bajío S.A. de C.V. Vs. Riande Méndez Luz del Alba. Juris. Voluntaria Núm. Exp. 2230/2026, Notificar. 1 Acdo.

Chávez Vargas Sergio Omar y Barrón Piñon Magaly Josefina y Otro Vs. Concesionaria de Autopista de Michoacan, S.A. de C.V. y Qualitas Compañía de Seguros S.A. de C.V. Ord. Civil Núm. Exp. 2118/2024, Vista Término. 1 Acdo.

Cosío Arana Gabriela Vs. Casasola Pineda Joaquín (su Sucesion). Otros Núm. Exp. 28232/2025, 1 Acdo.

Cruz Pérez Hebert Aixa Vs. Pérez Jiménez Abdiel. Otros Núm. Exp. 19437/2025, 1 Acdo.

Escobar Ochoa María Elena Vs. Escobar Reyes Pedro y Cañas Segura Paula. Otros Núm. Exp. 20571/2025, Elaborar Cédulas. 1 Acdo.

Espinosa Contreras Josafat Arturo y Otro Vs. Axxa Seguros, Sociedad Anónima de Capital Variable. Oral Mercantil Núm. Exp. 30619/2025, Vista. 1 Acdo.

Fernández Ortega Erick Vs. HSBC México Sociedad Anónima Institución de Banca Múltiple Grupo Financiero HSBC Vs. Cervantes Rodríguez Arturo y Méndez Martínez Ángel Daniel. Oral Mercantil Núm. Exp. 2080/2026, Emplazar. 1 Acdo.

García Jiménez Norma Rubit Vs. Inmobiliaria Zeuqram S.A. de C.V. y Otro. Ord. Civil Núm. Exp. 2087/2026, No Ajustado a Derecho. 1 Acdo.

Godoy Ibarra Francisco Vs. Reyes Vidrio Paola y Godoy Ibarra Francisco. Ord. Núm. Exp. 3950/2025, Nueva Cuenta. 1 Acdo.

Gómez Encino Rosa del Carmen Vs. Silvan Aguirre Miguel. Otros Núm. Exp. 19489/2025, Devolución Exhorto. 1 Acdo.

Hernández Barreto Karen Vs. Manrique Acosta Mario. Otros Núm. Exp. 19021/2025, 1 Acdo.

Hernández Beltrán Mayra Araceli Vs. López Macedo Francisco. Otros Núm. Exp. 18422/2025, 1 Acdo.

Inmobiliaria Plaza Querétaro S.A. de C.V. Vs. Ulloa López Neyvi Berenice. Otros Núm. Exp. 2241/2026, Notificacion. 1 Acdo.

León y Castillo Gloria Martha Vs. X X X. Ejecutivo Mercantil Núm. Exp. 15923/2025, 1 Acdo.

Lexintel S.A. de C.V. S. O. F. O. M. E. N. R. Vs. Nochebuena López Óscar Gerardo. Otros Núm. Exp. 2245/2026, Notificar. 1 Acdo.

Matos Cano Lourdes María Vs. González Díaz Alonso. Ord. Civil Núm. Exp. 2203/2026, No Ajustado a Derecho. 1 Acdo.

Medina Oseguera Rafael y Median Oseguera José y Medina Oseguera Francisco Vs. Pérez Lozada Humberto y Jaramillo Gallegos Verónica del Carmen y Notario Público 57 de Irapuato Guanajuato. Otros Núm. Exp. 33498/2025, 1 Acdo.

Medina Villamil Luis Jorge Vs. Madrazo Gutiérrez Pedro Uriel. Ejecutivo Mercantil Núm. Exp. 1840/2026, Oficio. 1 Acdo.

Meléndez Hernández Marisol Vs. Meléndez Hernández Raúl. Ord. Núm. Exp. 1884/2024, 1 Acdo.

Murrieta Béjarano Eleno Vs. Rivera Cañez Eduardo y Secretaría de Medio Ambiente y Recurso Naturales (Semarnat), a Través de la Dirección General de Zona Federal Marítimo y Terrestre y Ambientes Costeros. Ord. Civil Núm. Exp. 1799/2026, Emplazamiento. 1 Acdo.

Pliego Sánchez Guillermo su Sucesión Vs. Fernández Rionda José Ignación y Otra. Ejecutivo Mercantil Núm. Exp. 2049/2026, Informe. 1 Acdo.

Rodríguez López Isai Vs. Rodríguez Lorenzo Genaro su Sucesión y Marilú Moreno Sanches en su Carácter de Albacea Provisional Sustituta a Bienes del Señor Genaro Rodríguez Lorenzo y. Otros Núm. Exp. 2046/2026, Emplazar. 1 Acdo.

Sánchez Flores Carlos Vs. Sánchez González Patricia y Torres Luna José Eduardo. Otros Núm. Exp. 417/2026, Devolución Exhorto. 1 Acdo.

Silva Juárez Eugenio Fabián Vs. Moldavia Dos y Otro y Moldavia Dos. S.A. de C.V. Otros Núm. Exp. 2182/2026, Emplazamiento. 1 Acdo.

Silva Villalobos Jerónimo Othóniel Vs. Director del Instituto Registral y Catastral del Estado. Otros Núm. Exp. 2212/2026, No Ajustado a Derecho. 1 Acdo.

Stan Inmobiliaria Sociedad Anónima de Capital Variable Vs. Fernández Gutiérrez Yolanda. Otros Núm. Exp. 30423/2025, Elaborar Ced. Nueva. 2 Acdos.

Starcredit Capital. S.A. P. I. de C.V. y Starcredit Vs. Atilano Martínez Marco Alejandro y Reyes Ruíz Armando. Otros Núm. Exp. 422/2026, 1 Acdo.

Vasques Jorge Alejandro Vs. Giant Motors Latinoamerica S.A. de y Automotores Internacionales S.A. de C.V. Otros Núm. Exp. 15995/2025, Devolver a Lugar de Origen. 1 Acdo.

Zapico Esquivias Cuauhtémoc Vs. Álvarez Gómez Melissa y Núñez Ortega Juan Manuel. Especial Hipotecario Núm. Exp. 35400/2025, Elaborar Cédulas. 2 Acdos.

SUBDIRECTOR JORGE ALAN GARCÍA DURON
ACUERDOS DEL 29 DE ENERO DEL 2026

A&N Alimentos S.A. de C.V. Vs. A4 Integra Solutions, S.A. de C.V. Otros Núm. Exp. 13378/2025, 1 Acdo.

Aguirre Ávalos Yair Alberto y Otros Vs. Techreo S.A. P. I. de C.V. y Otros. Otros Núm. Exp. 1913/2026, 1 Acdo.

Bancoppel S.A. Institución de Banca Múltiple Vs. Visionaria de Inmuebles S.A. P. I. de C.V. y Otros y, Banco Invex S.A. Institución de Banca Múltiple Invex Grupo Financiero como Fidusuario de Fideicomiso Número 3539. Otros Núm. Exp. 2141/2026, 1 Acdo.

BBVA Banc Omer México. S. A, Institución de Banca Múltiple, Grupo Financiero BBVA México. Vs. Inmobiliaria Panaragom, S.A. de C.V. Especial Hipotecario Núm. Exp. 2038/2026, 1 Acdo.

Cabañas Aparicio María Elia Vs. At&T Comunicaciones Digitales Sociedad de Responsabilidad Limitada de Capital Variable antes Denominada Comunicaciones Nextel de México Sociedad Anónima de Capital Variable antes Fusionante de Nextel de México Sociedad Anónima de Capital Variable. Otros Núm. Exp. 20927/2025, Sum. de Desah. 1 Acdo.

Centro Inmobiliario del Bajío S.A. de C.V. Vs. Ríos Huitrado Marco Allejandro. Juris. Voluntaria Núm. Exp. 2232/2026, 1 Acdo.

Cipsa Industrias Sociedad de Responsabilidad Limitada de Capital Variable Vs. R. H. Shipping & Chartering Sociedad de Responsabilidad Limitada de Capital Variable. Oral Mercantil Núm. Exp. 25741/2025, Diligenciado. 1 Acdo.

Colchado Paramo José Luis y Colchado Paramo Juan Carlos y Paramo García Elvira Susuc Vs. N y Colchado Paramo Lucía y Colchado Paramo María de Lourdes y Colchado Paramo Alicia y Colchado Oaramo Javier y Colchado Paramo Jaime y Colchado Paramo Marcos y Colchado Paramo Salvador y Colchado Paramo María Guadalupe y Colchado Paramo Nicandra. Otros Núm. Exp. 18786/2025, 2 Acdos.

Cruz Medina Luis Rey Vs. Medina Velasco Socorro Elia y/o Socorro Elia Medina y/o Socorro Elia Medina Velasco Vda. de Cruz y. Sucesión de Socorro Elia Medina Velasco y/o Socorro Elia Medina y/o Socorro Elia Medina Velasco Vda. de Cruz por Conducto de su Albacea Yolanda Roselia Cruz Medina y Cruz Medina Yolanda Roselia y Cruz Medina Agustín Gerardo y Cruz Medina Ana Luisa y Cruz Medina Alberto Isaac. Ord. Civil Núm. Exp. 2076/2026, 1 Acdo.

García Pérez Gerardo Froylan Vs. Montiel Rodríguez Héctor David y Fernández Ramírez María Guadalupe. Otros Núm. Exp. 1882/2026, 1 Acdo.

Leal César Víctor Manuel Vs. Pure Leasing S.A. de C.V. Juris. Voluntaria Núm. Exp. 2211/2026, 1 Acdo.

López Quintanar María Mercedes Vs. Desarrollo Urbano de Mexoco, S.A. de C.V. Otros Núm. Exp. 19512/2025, 1 Acdo. 1 Acdo.

Martínez Contreras Gerardo Arturo Vs. Scott Perry Rodger Anthony. Ejecutivo Mercantil Núm. Exp. 2110/2026, 1 Acdo.

Matus Ruiseco María de Lourdes Mónica Vs. Fernández Matus Alberto y BBVA Bancomer, Sociedad Anónima, Institución de Banca Múltiple, Grupo Financiero BBVA Bancomer. Otros Núm. Exp. 33548/2025, 1 Acdo.

Mendieta Ramos Guillermina y Rodríguez Moreno Antonio Cujus Vs. Castro Alonso Carolina y Estévez Castro Javier y Sánchez Valerio Hilda y Notario Público Número Cuatro Atilxco Puebla. Otros Núm. Exp. 1547/2026, 1 Acdo.

Mendieta Ramos María Guillermina y Rodríguez Moreno Anotnio Vs. Castro Alonso Carolina y Estévez Castro Carolina y Sánchez Valerio Hilda y Notario Público Número Cuatro de Atlixco Puebla. Otros Núm. Exp. 14117/2025, 2 Acdos.

Narváez Cruz Jorge Alberto Vs. Nr Finance México S.A. de C.V. Sofom S. R. y/o Nr Finance México S.A. de C.V. Oral Mercantil Núm. Exp. 23737/2025, Diligenciado. 1 Acdo.

Ortiz Moffet Jorge Luis y Otra Vs. Banoro Sociedad Anónima, Institución de Banca Múltiple, Integrante del Grupo Financiero Bancrecer, Ahora Banco Mercantil del Norte Sociedad Anónima, Institución de Banca Múltiple, Grupo Financiero Banorte y Otros y Corporación para la

SOLO CONSULTA
SOLO CONSULTA
SOLO CONSULTA

Recuperación y Utilidad de Deuda Sociedad de Responsabilidad Limitada de Capital Variable. Ord. Mercantil Núm. Exp. 2178/2026, 1 Acdo.

Pascalis Videgaray Alejandro y Otro Vs. Banco Santander México S.A. Institución de Banca Múltiple, Grupo Financiero Santander México y Otros y. Servicios de Comunicación Digital Hive S.A. P. I. de C.V. Otros Núm. Exp. 31317/2025, Returno. 1 Acdo.

Pérez López María Belén Vs. Instituto para Devolver Al Pueblo Lo Robado Denominado Indep en su Carácter de Liquidador Único de la Extinta Financiera Nacional de Desarrollo Agropecurio Rural Forestal y Pesquero y Financiera Nacional de Desarrollo Agropecuario, Rural, Forestal y Pesquero. Ord. Civil Núm. Exp. 34357/2025, Returno. 1 Acdo.

Rialivasquez Tellechea Araceli Vs. Deutsche Bank México S.A. Institución de Banca Múltiple, División Fiduciaria. Ord. Civil Núm. Exp. 33076/2025, 1 Acdo.

Sánchez Caballero Iran Vs. Jiménez Guerrero Jesús Manuel. Otros Núm. Exp. 16546/2025, Certifica. 1 Acdo.

Sanz Sáinz Ma. Monika Vs. Empresa y Capital, Sociedad Anónima Promotora de Inversión de Capital Variable. Ord. Civil Núm. Exp. 21577/2025, 1 Acdo.

Sierra Gil Iván Alejandro Vs. Comisión Federal de Electricidad División Valle de México Norte y Trans Unión de México S.A. S. I. C. Oral Mercantil Núm. Exp. 1394/2024, 1 Acdo.

Tiendas Soriana, Sociedad Anónima de Capital Variable. Vs. Comercializadora Marceli- el Rosario, Sociedad Anónima de Capital Variable. Oral Mercantil Núm. Exp. 21802/2025, 1 Acdo.

Valle de Los Mezquites S.A. de C.V. Vs. Sandoval Roldán Juana Patricia. Otros Núm. Exp. 2243/2026, 1 Acdo.

Zamarripa Ayala María Teresa Vs. Inmobiliaria Goes Socieada Anónima de Capital Variable. Otros Núm. Exp. 1956/2026, 1 Acdo.

SUBDIRECTOR ESTELA MORALES RODRÍGUEZ
ACUERDOS DEL 29 DE ENERO DEL 2026

Álvarez Torres María del Rosario Vs. Cortés Trujano Julio. Otros Núm. Exp. 1951/2026, 1 Acdo.

Arellano Mendoza Fernando Vs. Jacobo Juárez Sergio Israel. Ord. Civil Núm. Exp. 36054/2025, Vista. 1 Acdo.

Avanti Promebi, S. de R. L. de C.V. Vs. González Sánchez Ana Lilia y Recuperadora de Deuda Hipotecaria, S. de R. L. de C.V. y Instituto del Fondo Nacional de la Vivienda para los Trabajadores y Mejía Romero Francisco Javier y García Hernández Adelfo. Otros Núm. Exp. 38875/2025, 1 Acdo.

Baltazar Berstain Marcelino Vs. Seguros Inbursa S.A. Grupo Financiero Inbursa. Oral Mercantil Núm. Exp. 35114/2025, Devolución. 1 Acdo.

Banco Regional, Sociedad Anónima, Institución de Banca Múltiple, Banregio Grupo Financiero Vs. Soltero Andrade Martha Beatriz y Otro. Ejecutivo Mercantil Núm. Exp. 2166/2026, 1 Acdo.

Banco Santander México S.A. Institución de Banca Múltiple Grupo Financiero Santander México Vs. García González Mariano. Especial Hipotecario Núm. Exp. 2079/2026, 1 Acdo.

BBVA México S.A. Institución de Banca Múltiple, Grupo Financiero BBVA México (Antes BBVA Bancomer, S.A. Institución de Banca Múltiple, Grupo Financiero BBVA Bancomer) Vs. Polanco Hermanos Sociedad Anónima de Capital Variable y Mazandero, Sociedad Anónima de Capital Variable. Otros Núm. Exp. 1824/2026, 1 Acdo.

BBVA México Sociedad Anónima Institución de Banca Múltiple Grupo Financiero BBVA México Vs. Willy Hernández Rosa Catarina y Willy Hernández Laura Ivette. Especial Hipotecario Núm. Exp. 37229/2025, Vista. 1 Acdo.

Bomba Brian David Vs. Freidkes Rosenstein Abraham y Freidkes Green Ilan y Green Levinstein Rebeca Vs. Banca Mifel, Sociedad Anónima, Institución de Banca Múltiple, Grupo Financiero Mifel y BBVA México, Sociedad Anónima, Institución de Banca Múltiple, Grupo Financiero BBVA México y Grupo Factofin, Sociedad Promotora de Inversion, Sociedad Financiera de Objeto Múltiple, Entidad No Regulada. Otros Núm. Exp. 39243/2025, Returno. 3 Acdos.

Brodsa Integral Solutions Sociedad Anónima de Capital Varible Vs. Axana Salud Ocupacional Sociedad Anónima de Capital Varible y Canto Dzul Zoila Inés. Ejecutivo Mercantil Núm. Exp. 1587/2026, 1 Acdo.

Callejas Mayor Misael Vs. Banco Mercantil del Norte S.A. Institución de Banca Múltiple, Grupo Financiero Banorte. Oral Mercantil Núm. Exp. 35917/2025, Vista. 1 Acdo.

Camacho Venegas Víctor Ramón Vs. Bbav Seguros México, Sociedad Anónima de Capital Variable Grupo Financiero BBVA México. Oral Mercantil Núm. Exp. 38665/2025, Vista. 1 Acdo.

Cárdenas Ruíz María Guadalupe Vs. Tobías Blanco Vladimir. Ord. Civil Núm. Exp. 38954/2025, 1 Acdo.

Carel Gutiérrez Alabin Jordán Vs. Jp Muebles e Inmuebles Aureli Aure, S.A. de C.V. S.A. C.V. Otros Núm. Exp. 30344/2025, 1 Acdo.

Centro Inmobiliario del Bajío S.A. de C.V. Vs. Almazán Godínez Luis Ángel. Juris. Voluntaria Núm. Exp. 2228/2026, 1 Acdo.

Centro Inmobiliario del Bajío S.A. de C.V. Vs. Celgat Internacional S.A. Juris. Voluntaria Núm. Exp. 2225/2026, 1 Acdo.

Centro Inmobiliario del Bajío S.A. de C.V. Vs. Herrera Machuca César Adrián y Muñiz Gómez José Ernesto. Juris. Voluntaria Núm. Exp. 39654/2025, 1 Acdo.

Centro Inmobiliario del Bajío S.A. de C.V. Vs. Vargas Martínez Oswaldo. Otros Núm. Exp. 2244/2026, 1 Acdo.

Construcción y Comercio, S.A. y Haydee González González Vs. Gobierno del Estado de México y Instituto Mexiquense de la Vivienda Social del Estado de México, (Imevis) y Instituto de la Función Regisral del Estado de Mexicoadscrito a Los Municipios de Ecatepec y Coacalco y Notario Público Número 63, del Estado de Mexico, Licenciada Rita Raquel Martínez Salgado y Secretaria de Desarrollo e Infraestructura del Estado de México, antes Dirección de Comunicaciones y Obras Públicas y Jaime Valdez Torres Vs. Construcción y Comercio, S.A. Otros Núm. Exp. 2525/2026, 1 Acdo.

Cortés Canela David Gerardo Vs. Popo Colmenares Diego Uriel. Ejecutivo Mercantil Núm. Exp. 36708/2025, Devolución. 1 Acdo.

Desarrollo Integral Flores S.A. de C.V. Vs. Zúñiga Cota Samuel Arturo. Ejecutivo Mercantil Núm. Exp. 35329/2025, Vista. 1 Acdo.

Estrada Ramírez José Hugo Vs. Diosdado Delgado Ma Guadalupe y Otros. Ord. Civil Núm. Exp. 34094/2025, Vista. 1 Acdo.

Farías Farías Rosa Carmina Vs. Instituto para Devolver Al Pueblo Lo Robado Indep. Otros Núm. Exp. 34694/2025, Vista. 1 Acdo.

García Castro Agustín Alejandro Vs. BBVA Seguros México S.A. de C.V. Grupo Financiero BBVA México. Oral Mercantil Núm. Exp. 36528/2025, Devolución. 1 Acdo.

Grupo Arco Iris Plásticos, Sociedad Anónima de Capital Variable Vs. Arlex de México, Sociedad Anónima de Capital Variable. Oral Mercantil Núm. Exp. 30980/2025, Devolución. 1 Acdo.

Guzmán Pacheco Tomás Enrique Vs. Modatelas Sapi de C.V. Otros Núm. Exp. 1939/2026, 1 Acdo.

HSBC México Sociedad Anónima de Banca Múltiple, Grupo Financiero HSBC Vs. 10 de Abril Amoles Providencia S. C. Vs. HSBC México, Sociedad Anónima de De Banca Múltiple, Grupo Financiero HSBC. Ejecutivo Mercantil Núm. Exp. 2236/2026, 1 Acdo.

Inmobiliaria Plaza Querétaro S.A. de C.V. Vs. Apartado Rincón Marisol y Villafuerte Alonso Aldo Javier. Juris. Voluntaria Núm. Exp. 36780/2025, Vista. 1 Acdo.

Inmobiliaria Plaza Querétaro S.A. de C.V. Vs. Argumedo Chávez Tania Libertad. Juris. Voluntaria Núm. Exp. 2233/2026, 1 Acdo.

Inmobiliaria Plaza Querétaro S.A. de C.V. Vs. Hinojosa Solís Jorge Carlos. Juris. Voluntaria Núm. Exp. 2234/2026, 1 Acdo.

Irm, Leasing, Sociedad Anónima Promotora de Inversión de Capital Variable Vs. Transportes Urbanos y Suburbanos de Guaymas, Sociedad Anónima de Captial Variable y Andrade Rodríguez Elizabeth. Oral Mercantil Núm. Exp. 38128/2025, 3 Acdos.

Jalomo Hernández María de Jesús Vs. Juerez y Alvizar Xóchitl y Fraccionamiento Azteca S.A. Otros Núm. Exp. 34325/2025, Vista. 1 Acdo.

Karam Cárdenas Tanius Vs. Notario Público No. 29 del Estado de México y Alimentaria Mexicana Bekarem, Sociedad Anónima de Capital Variable y Karam Cárdenas Michel. Otros Núm. Exp. 1854/2026, 1 Acdo.

Leyva Durazo Efraín Vs. Qualitas Compañía de Seguros S.A. y Otros. Otros Núm. Exp. 34928/2025, 2 Acdos.

Maeda Valdés Antonio Javier Vs. Zavala Vergil Gerardo Rodolfo. Ejecutivo Mercantil Núm. Exp. 38430/2025, Mi Tribunal. 1 Acdo.

Martínez Velarde Jorge Vs. Banco Mercantil del Norte, Sociedad Anónima, Institución de Banca Múltiple, Grupo Financiero Banorte. Ord. Civil Núm. Exp. 35336/2025, 1 Acdo.

Mendoza Cossío Juan Carlos Vs. BBVA Seguros México S.A. de C.V. Grupo Financiero BBVA México. Oral Mercantil Núm. Exp. 38248/2025, Vista. 1 Acdo.

Mendoza López Juan y Otros Vs. Instituto para Devolver Al Pueblo Lo Robado Indep y Otro. Especial Hipotecario Núm. Exp. 38943/2025, Devolución. 1 Acdo.

Morales Jiménez César Vs. Trans Unión de México S.A. Sociedad Anónima de Información Crediticia. Ord. Mercantil Núm. Exp. 2167/2026, 1 Acdo.

Oliveras Colina José Guillermo Vs. Instituto de la Función Registral del

SOLO CONSULTA
SOLO CONSULTA
SOLO CONSULTA

Estado de México, Oficina Registral de Tlalnepantla, Estado de México. Otros Núm. Exp. 1734/2026, 1 Acdo.

Pares Sevilla Luis Vs. Cominsa Factoraje Soiedad Anónima de Capital Variable. Otros Núm. Exp. 2168/2026, 1 Acdo.

Parra Vega Filiberto y López Rocha Concepción Vs. Banco Mercantil del Norte, S.A. Institución de Banca Múltiple, Grupo Financiero Banorte y Farent A.C. Ord. Civil Núm. Exp. 36668/2025, Devolución. 1 Acdo.

Pérez García María Fidelia y/o Fidelia Pérez García Pérez Vs. Instituto para Devolver Al Pueblo Lo Robado (Indep). Otros Núm. Exp. 34505/2025, 1 Acdo.

Pérez Robles Héctor Vs. Secretaria de Desarrollo Agrario, Territorial y Urbano y. Juris. Voluntaria Núm. Exp. 39573/2025, Vista. 1 Acdo.

Promociones Habitacionales del Centro de México S.A. de C.V. Vs. Segovia Herrera Isaac Alejandro y Otra y Herrera Acosta Carmen. Otros Núm. Exp. 39674/2025, 1 Acdo.

Promociones Habitacionales del Centro de México S.A. de C.V. Juris. Voluntaria Núm. Exp. 38549/2025, Returno. 1 Acdo.

Pérez del Blanco y Otros José Calixto Vs. Fernández Hano Cesáreo y Fernández Hano María de Los Ángeles y Zapata Guízar Patricia Beatriz y Araiza González Elberto y Hernández Pardo Olivia y Solorzo Pardo Ileana Isabel y Fernández González Cesáreo. Otros Núm. Exp. 38155/2025, 3 Acdos.

Quezada Delgado Laura Pricia Vs. Banco Nacional de Obras y Otros. Otros Núm. Exp. 33515/2025, Vista. 1 Acdo.

Ramos Sandoval Elena Vs. Fermín Ramos Manuel Agustín y Otros y BBVA Seguros México, S.A. de C.V. Otros Núm. Exp. 2012/2026, 1 Acdo.

Realty Visión y Elegancia Dl de México, Sociedad de Responsabilidad Limitada de Capital Variable Vs. González Bárcenas Benito Vs. Banco de México en su Carácter de Fiduciario del Gobierno Federal en el Fideicomiso Denominado Fondo de Operación y Financiamiento Bancario a la Vivienda (El Fovi). Otros Núm. Exp. 2193/2026, 1 Acdo.

Sánchez Muñoz María de la Luz Vs. Ortiz Cornejo Gabriela. Juris. Voluntaria Núm. Exp. 37158/2025, Vista. 1 Acdo.

Sánchez Sánchez Abraham Vs. BBVA México S.A. Institución de Banca Múltiple Grupo Financiero BBVA México. Ord. Mercantil Núm. Exp. 2054/2026, 1 Acdo.

Sandoval Calderón José Arturo Vs. Casarin Ramírez Flora. Otros Núm. Exp. 2004/2026, 1 Acdo.

Scotiabank Inverlat S.A. Institución de Banca Múltiple Grupo Financiero Scotiabankinverlat Vs. Lara Ocampo Juan Pablo. Especial Hipotecario Núm. Exp. 39015/2025, Vista. 1 Acdo.

Secreto. Ejecutivo Mercantil Núm. Exp. 1922/2026, 1 Acdo.

Suppleo Bunkering S. de R. L. de C.V. Vs. Empresa Weatherford de México S. de R. L. de C.V. Provid. Precautorias Núm. Exp. 37403/2025, Vista. 1 Acdo.

Valle de Los Mezquites S.A. de C.V. Vs. García Gómez Lilia. Juris. Voluntaria Núm. Exp. 35978/2025, Vista. 1 Acdo.

Vital Rueda Joel Enrique Vs. Compañía Mexicana de Gas Combustible, S.A. de C.V. Otros Núm. Exp. 39764/2025, Vista. 1 Acdo.

Del Campo Jáuregui Julio Martín Vs. Badin Cherit José Gerardo y Proyecto Coincidir Sociedad Anónima de Capital Variable Sociedad Financiera Popular. Oral Mercantil Núm. Exp. 36499/2025, Vista. 1 Acdo.

UNIDAD DE GESTIÓN JUDICIAL CIVIL, TIPO 2, DE EXHORTOS NÚMERO 1 EN MATERIA FAMILIAR

SUBDIRECTOR MARIBEL LEYTE MANCILLA
ACUERDOS DEL 29 DE ENERO DEL 2026

Anguiano Matías Felipe Vs. Carmona Martínez María Teresa. Ord. Núm. Exp. 3108/2025, No Ha Lugar a Proveer. 1 Acdo.

Arellano Badillo Indrid Esmeralda Vs. Toto Rojas José Carlos. Otros Núm. Exp. 2192/2026, Oficio. 1 Acdo.

Arias González Andrés Felipe Vs. Becerril Serrano Gloria Valeria. Div. Voluntario Núm. Exp. 37193/2025, Autorizaciones. 1 Acdo.

Arredondo Pimentel Myrna Ashade Vs. Perales Hernández Erik Marlon. Ord. Núm. Exp. 2101/2026, Emplazar. 1 Acdo.

Arreola León Jazmín Soledad Vs. Bonilla Acosta Alan. Otros Núm. Exp. 2273/2026, 1 Acdo.

Bartel Barcia María Laura Vs. Madrid Rendón José. Otros Núm. Exp. 26246/2025, Dada Cuenta. 1 Acdo.

Bravo García Sarahi Guadalupe Vs. Rebollo Ayala Roberto y Rebollo Ayala Juan Roberto. Otros Núm. Exp. 2282/2026, Notificar. 1 Acdo.

Ceja Brabata María del Carmen. Otros Núm. Exp. 2163/2026, 1 Acdo.

Espinos Gómez Ivonne Karla Vs. Saucedo Gutiérrez Alan. Ord. Núm. Exp. 1985/2026, 1 Acdo.

García Medrano Jerónima Vs. López García David. Otros Núm. Exp. 2312/2026, Dependencia. 1 Acdo.

García Pacheco Ahalia Mehyda Vs. Cruz Gil Josué. Cnpcyf - Alimentos Núm. Exp. 2213/2026, 1 Acdo.

Gómez Sánchez Susana Yanet Vs. Álvarez Tamayo Gustavo. Cnpcyf - Alimentos Núm. Exp. 2173/2026, Oficio. 1 Acdo.

Granados Camarena Rosa María su Sucesion. Intestam. Núm. Exp. 2184/2026, Edicto. 1 Acdo.

Guevara Burgos Paulina Vs. Olivares Flores Carlos Jonathan. Otros Núm. Exp. 19051/2025, Dada Cuenta. 1 Acdo.

Herrera Rivadeneyra Elsa Vs. Pérez Yáñez Jorge Octavio. Otros Núm. Exp. 2441/2026, Emplazamiento. 1 Acdo.

Jaramillo Macedo Giovanni Vs. Luna Cruz Edith. Otros Núm. Exp. 17944/2025, Vista. 1 Acdo.

Leticia López Gerarda Vs. Serna Montes Manuel Agustín. Otros Núm. Exp. 2111/2026, 1 Acdo.

Malanco Meza María Dolores Vs. Álvarez Martínez Fernando y Otro. Otros Núm. Exp. 2177/2026, 1 Acdo.

Marín Filio Noé David Vs. Arroyo García Monserrat. Otros Núm. Exp. 2188/2026, 1 Acdo.

Mark Peckham Jesse. Otros Núm. Exp. 2218/2026, 1 Acdo.

Márquez Hidalgo Isaac Denunciado por Amada María Teresa Márquez y Otros. Intestam. Núm. Exp. 1313/2026, 1 Acdo.

Martínez Díaz Erick Vs. Villada Osoriio Brenda. Otros Núm. Exp. 2197/2026, 1 Acdo.

Melchor Espinoza Mauricia Vs. Pacheco Melchor Anselmo. Cnpcyf - Alimentos Núm. Exp. 2116/2026, Oficio. 1 Acdo.

Muñoz Campos Areisy Edith Vs. Muñoz Ramírez Luis Guillermo. Otros Núm. Exp. 2235/2026, Siara. 1 Acdo.

Rodríguez Huesca Uriel Benjamín Vs. González Cruz Marisela. Div. Voluntario Núm. Exp. 2130/2026, 1 Acdo.

Román Castro Rey Vs. Román Rodríguez Rey Jesús. Cnpcyf - Alimentos Núm. Exp. 1953/2026, 1 Acdo.

Solís Couoh Evelia Concepción su Sucesion. Intestam. Núm. Exp. 2223/2026, 1 Acdo.

Sosa Nolasco Mayrit Vs. Hernández Mora Rigoberto. Otros Núm. Exp. 2056/2026, 1 Acdo.

Téllez Flores Jaquelíne Vs. González Molina Luis Fernando. Otros Núm. Exp. 2201/2026, Oficio. 1 Acdo.

Torres Santana Diego Antonio Vs. Santana Montoya María Cruz. Otros Núm. Exp. 2249/2026, 1 Acdo.

Tovar Laperal Ana Fernanda Vs. Gutiérrez Vallejo Francisco Javier. Cnpcyf - Alimentos Núm. Exp. 2148/2026, Oficio. 1 Acdo.

Villa Acuña Adalberto Rafael su Sucesión Vs. Villa Medina José de Jesús y Villa Medina Patricia y Villa Medina Adalberto Guadalupe. Otros Núm. Exp. 29316/2025, Exh. Diligenciado. 1 Acdo.

De la Cruz Estévez María Magdalena Vs. Ponce Cruz Jorge Enrique. Otros Núm. Exp. 2207/2026, Oficio. 1 Acdo.

Del Valle Virgen Estefany Fernanda Vs. Trigotenco Gallegos Christian. Otros Núm. Exp. 2258/2026, Emplazar. 1 Acdo.

SUBDIRECTOR ISRAEL TORRES TINAJERO
ACUERDOS DEL 29 DE ENERO DEL 2026

Acosta Oliver Maribel Vs. Reséndiz Aguilar Francisco. Otros Núm. Exp. 2425/2026, No Ajustado a Derecho. 1 Acdo.

Alfaro Herrera María Alejandra Vs. de la Garza Jarillo Ian Edgardo. Otros Núm. Exp. 23628/2025, 2 Acdos.

Alonso Ávila María Lizbeth Vs. Bautista Alvarado Robert Anthony. Ord. Núm. Exp. 12216/2025, Devolución Exhorto. 1 Acdo.

Antonio Hernández Colín Vs. Antonio Hernández Colín y Dolores Alicia Mercado Hernández. Otros Núm. Exp. 24884/2025, 1 Acdo.

Arteaga Sánchez Brenda Magali Vs. Hernández Cortés Bernardino. Otros Núm. Exp. 11714/2025, Elaborar Oficio. 1 Acdo.

Balderas Ruíz Yesenia Vs. Baxin Velasco Jorge. Otros Núm. Exp. 2185/2026, Oficio. 1 Acdo.

Ballina Perdomo Laura Rebeca Vs. García Carrasco Aurelio. Otros Núm. Exp. 2058/2026, No Ajustado a Derecho. 1 Acdo.

Banda Canul Hugo Daniel su Suces. y Canul Borges María de Lourdes su Suce. Otros Núm. Exp. 1106/2026, Elaborar Oficio. 1 Acdo.

Béjar Alva David Vs. Béjar Zea David Adrián y Béjar Zea Salma Mirelle y Béjar Zea Diego Eduardo. Otros Núm. Exp. 1902/2026, Oficio. 1 Acdo.

SOLO CONSULTA
SOLO CONSULTA
SOLO CONSULTA

Bustos Martínez Cristina Vs. Sánchez Fuentes Jair Javier. Otros Núm. Exp. 2189/2026, Oficio. 1 Acdo.
Chávez Cervantes Areli Karina Vs. Medina Mendoza Ramiro y Medina Chávez Aldahir Ramiro. Otros Núm. Exp. 2131/2026, Emplazar. 1 Acdo.
Cid Sánchez Sandra Luz Vs. García Hernández Marcos. Otros Núm. Exp. 2227/2026, Oficio. 1 Acdo.
Cipres y González Juan su Sucesion. Testament. Núm. Exp. 2194/2026, Notificacion. 1 Acdo.
Cornejo Cornejo María Dolores Vs. Jiménez Sánchez José Alfredo. Otros Núm. Exp. 37145/2025, 2 Acdos.
Cornejo Salazar Manuel Vs. Verónica Solís Ledezma. Otros Núm. Exp. 31365/2025, 1 Acdo.
Díaz Armenta Belén Lucero Vs. Sánchez Cruz Joan. Otros Núm. Exp. 19314/2025, 1 Acdo.
Díaz Santa María Zulema Anahi Vs. González García Edwin Ramón. Otros Núm. Exp. 27591/2025, Devolvera Lugar de Origen. 1 Acdo.
Domínguez López Yvon Vs. Padilla Peña Óscar Iván. Otros Núm. Exp. 32627/2025, Devolución Exhorto. 1 Acdo.
Espinoza Flores Perla Concepción Vs. Ugalde Velázquez Guillermo. Otros Núm. Exp. 21342/2025, Devolver a Lugar de Origen. 1 Acdo.
Esquer Lugo Margarita Yaracel Vs. García Rojas Palacios Hugo. Cnpcyf - Alimentos Núm. Exp. 19215/2025, Oficio. 1 Acdo.
Esquivel Muñoz Madelin Yelim Vs. Flores Muñoz Óscar Adrián. Otros Núm. Exp. 1978/2026, Oficio. 1 Acdo.
Fortino Tepox Maricruz Vs. Carreón Tula Luis Iván. Cnpcyf - Alimentos Núm. Exp. 2024/2026, No Ajustado a Derecho. 1 Acdo.
Galindo Alcántara Victoria Felisa Vs. Pastor Hernández Anastasio. Otros Núm. Exp. 2326/2026, Emplazamiento. 1 Acdo.
García Barranco María Esther Vs. Hernández Melgarejo Luis. Otros Núm. Exp. 32438/2025, Vista Término. 1 Acdo.
González Moreno Martha Angélica Vs. Ponce González Óscar. Otros Núm. Exp. 2357/2026, Notificar. 1 Acdo.
Herrera Martínez Érika Vs. Contreras Vargas José. Otros Núm. Exp. 23918/2025, Vista. 2 Acdos.
Islas Telles Indira Alejandra Vs. Méndez Olmedo Julio Iván. Otros Núm. Exp. 18387/2025, Devolución de Exhorto. 1 Acdo.
José Martín Durán García y Leticia Alanís Nieves Vs. No Existe. Otros Núm. Exp. 2407/2026, Oficio Rc. 1 Acdo.
Ku Cano Fausto Vs. Uc Ek Gilda Rosana. Otros Núm. Exp. 2221/2026, Oficio. 1 Acdo.
León Waldo Karla Karina Vs. Mejía Peña Pablo Alejandro. Cnpcyf - Alimentos Núm. Exp. 35974/2025, Elaborar Cédula. 1 Acdo.
López López Odilia Vs. García Chiñas Felipe. Otros Núm. Exp. 2174/2026, No Ajustado a Derecho. 1 Acdo.
López González Cristian Michael Vs. Jiménez López Nancy. Otros Núm. Exp. 22900/2025, Devolver a Lugar de Origen. 1 Acdo.
Martínez Gómez Cynthia Giselle Vs. Mateos Moysen Edgar Fernando. Otros Núm. Exp. 2272/2026, No Ajustado a Derecho. 1 Acdo.
Martínez Téllez Gloria Angélica Vs. Ugalde Aguirre Oliver Michel. Otros Núm. Exp. 2344/2026, No Ajustadon a Derecho. 1 Acdo.
Montoya Acosta Samantha Imelda Vs. Bello Silva Manuel Eduardo. Otros Núm. Exp. 2164/2026, No Ajustado a Derecho. 1 Acdo.
Murguía Moreno Patricia Vs. Quemada Contreras David. Otros Núm. Exp. 24525/2025, 1 Acdo.
Nolasco González Elizabeth Noemí Vs. Cruz Saldaña Miguel Ángel. Otros Núm. Exp. 33397/2025, Vista. 1 Acdo.
Ramos Rodríguez Gumercindo Vs. de Los Ángeles Soledad. Otros Núm. Exp. 2112/2026, Oficio. 1 Acdo.
Rivas Meza Ana Karen Vs. Brindis Vargas Rey. Cnpcyf - Alimentos Núm. Exp. 2202/2026, Oficio. 1 Acdo.
Rosas Albarrán José Alfredo Vs. Rivera López Ofelia. Otros Núm. Exp. 33509/2025, 1 Acdo.
Salazar Hernández Brenda Carolina Vs. Ramírez Ruíz Carlos Gustavo. Cnpcyf - Alimentos Núm. Exp. 2039/2026, Incompetencia. 1 Acdo.
Sánchez Cardona Anahi Vs. Pérez Godínez Reyes Alberto. Otros Núm. Exp. 1080/2026, Dada Nueva Cuenta. 1 Acdo.
Santiago Guzmán Monserrat Vs. Galiz Eleuterio Gilberto. Otros Núm. Exp. 2210/2026, Oficio. 1 Acdo.
Serrano Tec Alfredo Vs. Serrano May Greysi Leylani. Otros Núm. Exp. 2214/2026, Oficio. 1 Acdo.
Sofía Simaski Romina Vs. Trigo Luna Luis Fernando. Ord. Núm. Exp. 2179/2026, Oficio. 1 Acdo.
Tinoco González Joaquín Vs. Pérez Cante María Maricela Julieta. Otros Núm. Exp. 2104/2026, Oficio Rc. 1 Acdo.
Torres Santiago Sandra Vs. García Ventura Moisés Apolinar. Otros Núm. Exp. 2057/2026, Oficios. 1 Acdo.
Tototzintle Muñoz Alma Rosa Vs. Romero Ruíz Ernesto. Cnpcyf - Alimentos Núm. Exp. 2016/2026, No Ajustado a Derecho. 1 Acdo.
Tovar Laperal Ana Fernanda y Gutiérrez Vallejo Francisco Javier. Otros Núm. Exp. 2149/2026, Oficio Rc. 1 Acdo.
Velasco Cervantes María del Pilar Vs. Gutiérrez Flores Abraham. Otros Núm. Exp. 32308/2025, Devolución Exhorto. 2 Acdos.
Verónica María Joaquina Salinas García Vs. Jesús Agredano García. Otros Núm. Exp. 32389/2025, Vista. 1 Acdo.
Zúñiga Hernández Claudia y Tapia Valdés Vicente. Otros Núm. Exp. 2119/2026, Oficio Rc. 1 Acdo.
De Jesús Miranda Herminia Vs. Chino Fernando Antonio. Otros Núm. Exp. 2219/2026, Oficio. 1 Acdo.

NO PUBLICADOS

Ramírez Mancera Alejandra Vs. Zamudio Castro José Arturo. Ord. Núm. Exp. 24822/2025, Devolver a Lugar de Origen. 1 Acdo.

SUBDIRECTOR JORGE ALAN GARCÍA DURON

ACUERDOS DEL 29 DE ENERO DEL 2026

Amione Guerra Mauricio Vs. Michela Picardi Diana. Otros Núm. Exp. 2220/2026, 1 Acdo.
Ángeles Ramírez Margarita Vs. Pérez Díaz Marcos. Ord. Núm. Exp. 2191/2026, 1 Acdo.
Arias Paredes Sharon Vs. Ortega Ruíz Roberto Rivelino. Otros Núm. Exp. 2355/2026, 1 Acdo.
Bojórquez García Juan Miguel y Peña Medina Susana Elizabeth. Otros Núm. Exp. 2231/2026, 1 Acdo.
Bolaños Sánchez Dorali Vs. Caballero Santiago Rubén. Otros Núm. Exp. 2187/2026, 1 Acdo.
Castillo Meneses Margarita, Promov. por Simeón Hernández Castillo y Otros. Intestam. Núm. Exp. 2115/2026, 1 Acdo.
Castro Aguilar Mauricio Vs. Meza Trillo Jazmín. Otros Núm. Exp. 2183/2026, 1 Acdo.
Castro Aguilar Mauricio Vs. Meza Trillo Jazmín. Otros Núm. Exp. 2238/2026, 1 Acdo.
Cordourier Hernández Ashley Sarahi Vs. Cordourier Solórzano Salvador. Cnpcyf - Alimentos Núm. Exp. 2030/2026, 1 Acdo.
García Alvarez David Óscar y Carrillo Fierro Esmeralda. Otros Núm. Exp. 2142/2026, 1 Acdo.
García Sánchez Marcela Candelaria su Sucesion. Intestam. Núm. Exp. 1920/2026, 1 Acdo.
Gazca Sordo Valeria Vs. Gazca Aguado Daniel. Otros Núm. Exp. 39085/2025, 1 Acdo.
Guerra y León María Magdalena También Conocida como María Magdalena Guerra León y/o Ma Magdalena Guerra León y/o María Magdalena Guerra de Velasco y su Sucesion. Intestam. Núm. Exp. 2124/2026, 1 Acdo.
Hernández Aguilar Julio Edgar. Otros Núm. Exp. 2330/2026, 1 Acdo.
Herrera Martínez Brenda Vs. Monroy Alcántara Sergio Gabriel. Otros Núm. Exp. 2447/2026, 1 Acdo.
Ibarra Meléndez Mercedesa Vs. Galicia Gutiérrez Osbaldo Martín. Otros Núm. Exp. 2216/2026, 1 Acdo.
Larios Aguilar Irasema Vs. Zavala Calderón José Luis. Cnpcyf - Alimentos Núm. Exp. 39382/2025, 1 Acdo.
León Canseco Eusebio Alejandro Vs. León Carrasco Diana Laura. Cnpcyf - Alimentos Núm. Exp. 2176/2026, 1 Acdo.
Luna Gutiérrez Juan Manuel Vs. Muñoz Peña Luz Verónica. Otros Núm. Exp. 2322/2026, 1 Acdo.
Macías Villanueva Liliana Amanda Vs. Cuevas Collazo Gustavo Manuel. Otros Núm. Exp. 2106/2026, 1 Acdo.
Magaña Nallen Patricia Guadalupe Vs. Ayala Martínez José Iván. Otros Núm. Exp. 2097/2026, 1 Acdo.
Moreno San Martín Ian Dassaev Vs. Moreno Pérez Santiago. Otros Núm. Exp. 2314/2026, 1 Acdo.
Ordaz Garduño Qguillermo Vs. Ordaz Ceja Guillermo Aarón y Ceja Garuño Elka Arisvi y Ordaz Ceja Sherly Arisvi. Otros Núm. Exp. 2018/2026, 1 Acdo.
Ramírez González Elizabeth y Otro Vs. Martínez Gómez Orlando. Otros Núm. Exp. 2208/2026, 1 Acdo.
Roldán Morales Luis Fernando Vs. Martínez Zavala Blanca Aurora. Otros Núm. Exp. 2263/2026, 1 Acdo.
Ruíz Hernández Elizabeth Vs. Garza Navarro Erik Daniel. Cnpcyf - Alimentos Núm. Exp. 2171/2026, 1 Acdo.
Serrano Mendiola Ma Guadalupe y Serrano Mendiola Guadalupe y/o y Serrano Mendiola María Guadalupe y/o y Serrano Mendiola Ma. Guadalupe y/o Vs. Serrano Mendiola Juan. Intestam. Núm. Exp. 25714/2025, 1 Acdo.

SOLO CONSULTA
SOLO CONSULTA
SOLO CONSULTA

Sosa Olguín Fabiola Karina Vs. Camacho Vértiz Edgar. Otros Núm. Exp. 2335/2026, 1 Acdo.
Tecpa Cruz Norma Lilia Vs. Morales Martínez Gabriel. Cnpcyf - Alimentos Núm. Exp. 2200/2026, 1 Acdo.
Valdez Sánchez Alison Shantal Vs. Suárez Huerta Luis Fernando. Otros Núm. Exp. 1773/2026, 1 Acdo.
Velázquez Romero Yolanda Vs. Gallardo Razo José Luis. Otros Núm. Exp. 2052/2026, 1 Acdo.

SUBDIRECTOR ESTELA MORALES RODRÍGUEZ
ACUERDOS DEL 29 DE ENERO DEL 2026

Aguilar Cuevas Sergio Vs. García Trejo Carolina. Otros Núm. Exp. 2317/2026, 1 Acdo.
Alemán Guerrero Grecia Guadalupe Vs. Florencio Araujo Jorge Estebán. Otros Núm. Exp. 38319/2025, Vista. 1 Acdo.
Alvarado Rosas José Antonio Vs. Alvarado Ortiz José Antonio y Alvarado Ortiz Luis Fernando. Otros Núm. Exp. 2175/2026, 1 Acdo.
Arce Lucas Isabel su Suce. Intestam. Núm. Exp. 36439/2025, Vista. 1 Acdo.
Arrita Rojas Yaritza Itzel Vs. Arrieta Rodríguez Enrique. Otros Núm. Exp. 2417/2026, 1 Acdo.
Barrón Hernández Ana Paola Vs. Barrón Rodríguez Higinio. Otros Núm. Exp. 38305/2025, Vista. 1 Acdo.
Bartolo Manuel Renato Vs. García Manuel María de la Cruz. Ord. Núm. Exp. 32230/2025, 1 Acdo.
Bosque Ontiveros Vania Elizabeth Vs. Mohamed Hassan Mohamed Alaaeldin. Otros Núm. Exp. 33364/2025, Vista. 1 Acdo.
Carrillo Reyes René Vs. Martínez Ramírez Juana. Otros Núm. Exp. 32916/2025, Vista. 1 Acdo.
Castillo Adán Brenda Vs. Rosas Vélez Jesús Isidro. Cnpcyf - Alimentos Núm. Exp. 2198/2026, 1 Acdo.
Castillo Esquivel Rubí Levi Vs. Ortega López Mauricio Alberto. Otros Núm. Exp. 33306/2025, 1 Acdo.
Cid Ruíz José Pedro y su Sucesion. Intestam. Núm. Exp. 2027/2026, 1 Acdo.
Cruz Camargo Lucy Yuvanny Vs. González Muñoz José Juan. Otros Núm. Exp. 2195/2026, 1 Acdo.
Cruz Castellanos Graciela Vs. Alamilla Cruz Armando. Otros Núm. Exp. 38918/2025, Mt Si. 2 Acdos.
Díaz Alavez Alan Jesús Vs. Diego León Neyvi Leylani. Otros Núm. Exp. 1852/2026, 1 Acdo.
Espinal Sibaja Sebastián Antonio Vs. Lázaro Castro Cristina. Otros Núm. Exp. 34125/2025, Vista. 1 Acdo.
Farías Hernández Catalina su Sucesion. Intestam. Núm. Exp. 38525/2025, 1 Acdo.
Fernández Murillo Víctor Manuel Vs. Cruz Martínez Nancy. Otros Núm. Exp. 2068/2026, 1 Acdo.
Figueroa Martínez Martha Yadira Vs. Ruíz Padilla Edgar Valentín. Cnpcyf - Alimentos Núm. Exp. 2190/2026, 1 Acdo.
Flores Marín Melissa. Otros Núm. Exp. 1742/2026, 1 Acdo.
Flores Orantes Fabiola Yadira Vs. Ardon Flores José Manuel. Otros Núm. Exp. 2209/2026, 1 Acdo.
Flores Sumano Ricardo Jair y Flores Sumano Sajid Israel Vs. Flores Cruz Ricardo. Otros Núm. Exp. 34775/2025, Vista. 1 Acdo.
García Moreno Eric Vs. García Thomas Andrés Alejandro y Otro. Cnpcyf - Alimentos Núm. Exp. 38734/2025, Vista. 1 Acdo.
García Villagrán Fanny Vs. Ángeles Cervantes Armando. Otros Núm. Exp. 38524/2025, 1 Acdo.
González Morales Ana Vs. Zapot González Ever David. Cnpcyf - Alimentos Núm. Exp. 2061/2026, 1 Acdo.
González Quirino Érika Juanita Vs. Trejo de la Cruz Esteban. Ord. Núm. Exp. 38378/2025, Devolución. 1 Acdo.
Guerrero Reyes María Teresa Vs. Robles Orozco Víctor Manuel. Otros Núm. Exp. 2165/2026, 1 Acdo.
Gutiérrez García Ana Gabriela Vs. Rubio Silva Raúl Augusto. Otros Núm. Exp. 2121/2026, 1 Acdo.
Hernández de Luna Karina Rafaela Vs. Figueroa Trejo Israel. Otros Núm. Exp. 2114/2026, 1 Acdo.
Hernández Ramírez Carlos Armando Vs. Serrano Malagón María Guadalupe. Otros Núm. Exp. 30863/2025, Vista. 1 Acdo.
Huitrón Silva Guadalupe Roxana y Sánchez Huitrón Diana Camila Vs. Sánchez Cruz Marcos Alejandro. Otros Núm. Exp. 38554/2025, 1 Acdo.
Islas Islas Estrella Vs. Medina Hernández Juan Gabriel. Otros Núm. Exp. 37388/2025, Vista. 1 Acdo.
Márquez Magaña Susana Vs. Evia Pérez Eduardo Daniel. Otros Núm. Exp. 35086/2025, Vista. 1 Acdo.
Medina de la O. María del Rosario Vs. Oficial del Registro Civil 2 Alcaldía Venustiano Carranza Ciudad de México. Otros Núm. Exp. 40434/2025, Vista. 1 Acdo.
Morales Olan Fátima Corey Vs. García Muñoz Kevin Said Calef. Ord. Núm. Exp. 38505/2025, Vista. 1 Acdo.
Moreno Martínez Erick Vs. González Martínez Brenda Lizeth. Otros Núm. Exp. 2254/2026, 1 Acdo.
Nápoles Sánchez Claudia Vs. Vs. Nápoles Sánchez Norma Lilia. Otros Núm. Exp. 36055/2025, 1 Acdo.
Orozco Cerda Denis Alejandra Vs. Betancourt Juárez Jorge Roberto. Otros Núm. Exp. 1857/2026, 1 Acdo.
O´Rourke Manjarrez Terrance, su Sucesion. Otros Núm. Exp. 2204/2026, 1 Acdo.
Parra Cabrera María del Socorro y Durán Arenas Juan Luis Gerardo. Otros Núm. Exp. 2222/2026, 1 Acdo.
pérez de benito clara y/o clara pérez de benítez vs. juez del registro del estado civil de las personas de santa maría moyotzingo san martín texmelucan estado de puebla. otros núm. exp. 2206/2026, 1 acdo.
Portugal Ponce Angélica y Valencia Castro María Vs. Castro Méndez Giancarlo Alexis. Cnpcyf - Alimentos Núm. Exp. 35465/2025, Vista. 1 Acdo.
Puga Ramírez Vivian Vs. Joffre Ramírez Jesús Jonathan. Cnpcyf - Alimentos Núm. Exp. 35197/2025, Vistas. 1 Acdo.
Ramírez Reyes José Antonio Vs. Ramírez Martínez Jorge Alejandro. Otros Núm. Exp. 2105/2026, 1 Acdo.
Roiz Pérez Carlos Ramón Vs. Roiz Guerra Sofía y Guerra Peraza Mayra Edith. Otros Núm. Exp. 2047/2026, 1 Acdo.
Romero Ortiz Alejandra Vs. Hernández Villanueva Jesús Mario. Otros Núm. Exp. 39000/2025, Vista. 1 Acdo.
Romero Uribe Mariela Vs. Uribe Gallardo María. Otros Núm. Exp. 2483/2026, 1 Acdo.
Ruíz García Lourdes Vs. Cañedo Mesinas Javier Felipe. Otros Núm. Exp. 2139/2026, 1 Acdo.
Segura Leo Norma Jhoselyn Vs. Fernández Valpuesta Luis Armando. Otros Núm. Exp. 2338/2026, 1 Acdo.
Sosa González María Magdalena Vs. Ruíz Cabañas Ramírez Juan Oswaldo. Otros Núm. Exp. 38568/2025, Returno. 1 Acdo.
Soto Morales Rebeca Vs. Soto Jiménez Martín Federico. Cnpcyf - Alimentos Núm. Exp. 35204/2025, Vista. 1 Acdo.
Torres Islas Rosendo su Sucesion. Intestam. Núm. Exp. 37259/2025, Mt No. 2 Acdos.
Trejo Santiago Pablo Junior Vs. Flores González Alejandra Sutsel. Otros Núm. Exp. 34318/2025, Vista. 1 Acdo.
Treviño Aguirre Nancy Vs. Rangel Albino Gerardo. Otros Núm. Exp. 38858/2025, Devolución. 1 Acdo.
Vázquez Acevedo Paola Denisse Vs. Aguilar Domínguez Jordi Erwin. Otros Núm. Exp. 2217/2026, 1 Acdo.
Zaldívar Álvarez Margarita Vs. Martínez Mateos Alejandro Iván. Otros Núm. Exp. 2332/2026, 1 Acdo.

SOLO CONSULTA
SOLO CONSULTA
SOLO CONSULTA

JUZGADOS DE TUTELA DE DERECHOS HUMANOS

DÉCIMO OCTAVO EN MATERIA PENAL DE PROCESO ESCRITO Y DE TUTELA DE DERECHOS HUMANOS DE LA CIUDAD DE MÉXICO

SECRETARÍA "A"
ACUERDOS DEL 29 DE ENERO DEL 2026

Martínez Orozco J. Fernando. Protección Efectiva de Derechos Tutela de Derechos Humanos 1 Acdo. Núm. Exp. 18/2025.

EL SECRETARIO DE ACUERDOS
LIC. VÍCTOR HUGO NERIA SÁNCHEZ

SOLO CONSULTA

SECRETARÍA "C"
ACUERDOS DEL 29 DE ENERO DEL 2026

Cababie Mizrahi Gabriel vs. Dirección Ejecutivo Jurídico en la Alcaldía Miguel Hidalgo. Protección Efectiva de Derechos Tutela de Derechos Humanos 1 Acdo. Núm. Exp. 16/2025.

LA SECRETARIA DE ACUERDOS
LIC. LILIANA RAMÍREZ CHAVARRÍA

TRIGÉSIMO OCTAVO EN MATERIA PENAL DE PROCESO ESCRITO Y DE TUTELA DE DERECHOS HUMANOS DE LA CIUDAD DE MÉXICO

SECRETARÍA "B"
ACUERDOS DEL 29 DE ENERO DEL 2026

Ortiz César y López Egea García Juan Adrián y Morales Ortega Aura Izamar vs. Director General del Registro Civil de la Ciudad de México. Protección Efectiva de Derechos Tutela Efectiva de Derechos Humanos Termino para Alegatos. 1 Acdo. Núm. Exp. 3/2026.

SOLO CONSULTA

LA SECRETARIA DE ACUERDOS
LIC. FLOR DE MARÍA ÁLVAREZ MARTÍNEZ

SOLO CONSULTA

TRIBUNALES EN MATERIA LABORAL

PRIMER TRIBUNAL LABORAL DE ASUNTOS COLECTIVOS DE LA CIUDAD DE MÉXICO

SECRETARÍA "A"
ACUERDOS DEL 29 DE ENERO DEL 2026

Agrupación Sindical Productividad y Desarrollo de Trabajadores y Empleados de la República Mexicana Vs. Servicios Profesionales de Impresión, S.A. de C.V. Proced. de Huelga Laboral 1 Acdo. Núm. Exp. 195/2025.

NO PUBLICADOS

Sindicato de Trabajadores de Transporte de Pasajeros de la Ciudad de México Vs. Red de Transporte de Pasajeros de la Ciudad de México (Rtp). Proced. de Huelga Laboral 6 Acdos. Núm. Exp. 9/2026.

LA SECRETARIA INSTRUCTORA POR M. DE L.
LIC. ARIANDE CASTRO RICO

SECRETARÍA "B"
SIN PUBLICACIÓN

PRIMER TRIBUNAL LABORAL DE ASUNTOS INDIVIDUALES DE LA CIUDAD DE MÉXICO

SECRETARÍA "A"
ACUERDOS DEL 29 DE ENERO DEL 2026

De la Vega Rubio María Lina Patricia Vs. Olr Leasing, S.A. P. I. de C.V. Proced. Ord. (Individual) Laboral Individual 1 Acdo. Núm. Exp. 173/2024.

Gutiérrez Heidi Blanco Vs. Corporativo Jeyvi, S.A. de C.V. y García Fuentes Jenny Vianey. Proced. Ord. (Individual) Laboral Individual 1 Acdo. Núm. Exp. 161/2025.

Hernández Monter Facunda Vs. Decoradora Alper, S.A. de C.V. y Brailovsky Gateno Yacar Daniel Alexander. Proced. Ord. (Individual) Laboral Individual 1 Acdo. Núm. Exp. 999/2023.

Lagunas Jiménez Ricardo Vs. Gpd Desarrollo y Estrategias Profesionales, S.A. de C.V. Proced. Ord. (Individual) Laboral Individual 1 Acdo. Núm. Exp. 2125/2024.

Morales Meléndez Sergio Iván Vs. Vázquez Romero Valentín y Vázquez Meléndez Aleydis Guadalupe. Proced. Ord. (Individual) Laboral Individual 1 Acdo. Núm. Exp. 1331/2024.

Secreto. Proced. Ord. (Individual) Laboral Individual 1 Acdo. Núm. Exp. 2009/2024.

Secreto. Proced. Ord. (Individual) Laboral Individual 1 Acdo. Núm. Exp. 2105/2024.

Secreto. Proced. Ord. (Individual) Laboral Individual 1 Acdo. Núm. Exp. 371/2024.

Secreto. Proced. Ord. (Individual) Laboral Individual 1 Acdo. Núm. Exp. 907/2023.

Secreto. Proced. Ord. (Individual) Laboral Individual 1 Acdo. Núm. Exp. 91/2024.

Secreto. Proced. Ord. (Individual) Laboral Individual 1 Acdo. Núm. Exp. 917/2025.

Secreto. Proced. Ord. (Individual) Laboral Individual 1 Acdo. Núm. Exp. 993/2023.

NO PUBLICADOS

Miranda Villacaña Silvestre Vs. Construcciones Metálicas Oi, Sociedad Anónima de Capital Variable. Proced. Ord. (Individual) Laboral Individual 1 Acdo. Núm. Exp. 1139/2024.

Secreto. Proced. Ord. (Individual) Laboral Individual 1 Acdo. Núm. Exp. 993/2023.

AUDIENCIA

Secreto. Proced. Ord. (Individual) Laboral Individual. 1 Audiencia. Núm. Exp. 2009/2024.

NO PUBLICADOS

Zúñiga Arenas Daniel Vs. Muebles para Baño, S.A. de C.V. Proced. Ord. (Individual) Laboral Individual. 1 Audiencia. Núm. Exp. 513/2024.

LA SECRETARIA INSTRUCTORA
LIC. DIANA KARINA NERI VÁZQUEZ

SECRETARÍA "B"
ACUERDOS DEL 29 DE ENERO DEL 2026

Castillo Anaya Valeria Vs. Adsur, S.A. de C.V. Proced. Ord. (Individual) Laboral Individual 1 Acdo. Núm. Exp. 98/2024.

Secreto. Proced. Ord. (Individual) Laboral Individual 1 Acdo. en Cuad. Amparo. Núm. Exp. 1070/2024 Juzgado Segundo de Distrito en Materia de Trabajo en la Cdmx. Amparo 188/2026.

Secreto. Proced. Ord. (Individual) Laboral Individual 1 Acdo. en Cuad. Amparo. Núm. Exp. 1154/2025 Juzgado Segundo de Distrito en Materia de Trabajo en la Ciudad de México. Amparo 307/2026.

Secreto. Proced. Ord. (Individual) Laboral Individual 1 Acdo. en Cuad. Amparo. Núm. Exp. 1254/2024 Juzgado Noveno de Distrito en Materia de Trabajo en la Ciudad de México. Amparo 39/2026- Ii.

Secreto. Proced. Ord. (Individual) Laboral Individual 1 Acdo. en Cuad. Amparo. Núm. Exp. 126/2024 Juzgado Quinto de Distrito en Materia de Trabajo en la Cdmx. Amparo 4252/2025- Ii.

Secreto. Proced. Ord. (Individual) Laboral Individual 1 Acdo. en Cuad. Amparo. Núm. Exp. 1604/2025 Juzgado Segundo de Distristo en Materia de Trabajo en la Cdmx. Amparo 78/2026.

Secreto. Proced. Ord. (Individual) Laboral Individual 1 Acdo. en Cuad. Amparo. Núm. Exp. 2024/2025 Juzgado Sexto de Distrito en Materia de Trabajo en la Ciudad de México Amapro 10/2026- I.

Secreto. Proced. Ord. (Individual) Laboral Individual 1 Acdo. en Cuad. Amparo. Núm. Exp. 2160/2024 Juzgado Sexto de Distrito en Materia de Trabajo en la Ciudad de México Amparo 98/2026- Viii.

Secreto. Proced. Ord. (Individual) Laboral Individual 1 Acdo. en Cuad. Amparo. Núm. Exp. 2202/2025 Juzgado Octavo de Distrito en Materia de Trabajo en la Ciudad de México. Amparo 4308/2025.

Secreto. Proced. Ord. (Individual) Laboral Individual 1 Acdo. Núm. Exp. 2206/2025.

Secreto. Proced. Ord. (Individual) Laboral Individual 1 Acdo. Núm. Exp. 2230/2025.

Secreto. Proced. Ord. (Individual) Laboral Individual 1 Acdo. Núm. Exp. 2254/2025.

Secreto. Proced. Ord. (Individual) Laboral Individual 1 Acdo. en Cuad. Amparo. Núm. Exp. 2368/2024 Juzgado Quinto de Distrito en Materia de Trabajo en la Cdmx. Amparo 4316/2025- Vi.

Secreto. Proced. Ord. (Individual) Laboral Individual 1 Acdo. en Cuad. Amparo. Núm. Exp. 2634/2025 Juzgado Primero de Distrito en Materia de Trabajo en la Cdmx. Amparo 171/2026.

Secreto. Proced. Ord. (Individual) Laboral Individual 1 Acdo. Núm. Exp. 2704/2025.

Secreto. Proced. Ord. (Individual) Laboral Individual 1 Acdo. Núm. Exp. 728/2023.

Secreto. Proced. Ord. (Individual) Laboral Individual 1 Acdo. Núm. Exp. 804/2023.

Secreto. Proced. Ord. (Individual) Laboral Individual 1 Acdo. en Cuad. Amparo. Núm. Exp. 842/2025 Juzgado Segundo en Materia de Trabajo en la Ciudad de México. Amparo 80/2026.

NO PUBLICADOS

Karen Ivanet Sánchez Adame Vs. Grupo Canutarra, S.A. de C.V. Proced. Ord. (Individual) Laboral Individual 1 Acdo. en Cuad. Amparo. Núm. Exp. 410/2024 Juzgado Primero de Distrito en Mateis de Trabajo en la Ciudad de México Amparo 3188/2025.

Secreto. Proced. Ord. (Individual) Laboral Individual 1 Acdo. en Cuad. Amparo. Núm. Exp. 1314/2023 Juzgado Tercero de Distrito en Materia de Trabajo en la Cdmx 2034/2025- 4.

Secreto. Proced. Ord. (Individual) Laboral Individual 1 Acdo. en Cuad. Amparo. Núm. Exp. 230/2023 Juzgado Séptimo de Distrito en Materia de Trabajo en la Ciudad de México. Amparo 4207/2025.

AUDIENCIA NO PUBLICADOS

García Sánchez Osmar Yael Vs. Avecilla Jiménez Eder. Proced. Ord. (Individual) Laboral Individual. 1 Audiencia. Núm. Exp. 1024/2023.

Méndez García Micaela Vs. Calderón Yermia Isaac. Proced. Ord. (Individual) Laboral Individual. 1 Audiencia. Núm. Exp. 958/2023.

EL SECRETARIO INSTRUCTOR
LIC. DANIEL VALDÉS ESCOBEDO

SEGUNDO TRIBUNAL LABORAL DE ASUNTOS INDIVIDUALES DE LA CIUDAD DE MÉXICO

SECRETARÍA "A"
ACUERDOS DEL 29 DE ENERO DEL 2026

Barrón Cruz Adriana Vs. Distribuciones Andromeda, S.A. de C.V. Proced. Ord. (Individual) Laboral Individual Cump. de Convenio. 1 Acdo. Núm. Exp. 1535/2023.

SOLO CONSULTA
SOLO CONSULTA
SOLO CONSULTA

González Juárez Jéssica Adilene Vs. Arcos Álvarez José Alberto y Dissa T6, S.A. de C.V. y Coarsti, S.A. de C.V. y Raciti S.A. de C.V. Proced. Ord. (Individual) Laboral Individual Amparo Indirecto Inf Just. 1 Acdo. en Cuad. Amparo. Núm. Exp. 1423/2025 Amparo Indirecto (86/2026).

Pérez Hernández Araceli Vs. Rodríguez y Betancourt Juana Leticia y Vázquez Rodríguez Alfonso. Proced. Ord. (Individual) Laboral Individual Requiere. 1 Acdo. en Cuad. Amparo. Núm. Exp. 2189/2024 Amparo Indirecto.

Yépez Reyna Gerardo Vs. Si Vale México, S.A. de C.V. Proced. Ord. (Individual) Laboral Individual Nueva Fecha Aud. Juicio. 1 Acdo. Núm. Exp. 485/2023.

De la Cruz Aceves Iván Alejandro Vs. Benneton Mexicana S.A. de C.V. Proced. Ord. (Individual) Laboral Individual Amparo Indirecto Inf Just. 1 Acdo. en Cuad. Amparo. Núm. Exp. 45/2025 Amparo Indirecto.

NO PUBLICADOS

Jaimes García Antonio Vs. Soluciones Integrales Elym, S. de R. L. de C.V. y León Martínez Ana Karen. Proced. Ord. (Individual) Laboral Individual Notif Sent X Medios. 1 Acdo. Núm. Exp. 1383/2024.

SENTENCIA NO PUBLICADOS

Olmos Pérez Luis Eduardo Vs. Apacsa Ingeniería, S.A. de C.V. y Aparicio Ávila Omar Julián. Proced. Ord. (Individual) Laboral Individual Sent. Def. 1 Sent. Núm. Exp. 1283/2023

EL SECRETARIO INSTRUCTOR
LIC. SERGIO ALEJANDRO ALONSO COLEXCUA

SECRETARÍA "B"
ACUERDOS DEL 29 DE ENERO DEL 2026

Alvarado González José Antonio Vs. Chimalhuacán Aviación Civil, Caracol y Colonias del Vaso de Texcoco, S.A. de C.V. Proced. Ord. (Individual) Laboral Individual Denuncian Convenio, Señala Fecha Ratif y Pago. 1 Acdo. Núm. Exp. 572/2023.

Castillo Preciado José Luis Vs. Miguel Segundo N Asociados S.C. y Seguros Monterrey New York Life S.A. de C.V. Proced. Ord. (Individual) Laboral Individual Exhiba Documentos Originales. 3 Acdos. Núm. Exp. 2244/2025.

Castillo Rosas Rebeca Vs. Dupeyron Díaz de Bonilla Luis Gerardo y Gñe Contadores Asociados, S. C. y Seguridad Privada Profesional Duna, S.A. de C.V. y Comercializadora de Servicios Duna, S.A. de C.V. y Aqua Consultores Especializados y Comercializadora Asesoría y Servicio Integral Duna. Proced. Ord. (Individual) Laboral Individual Amparo Indirecto Inf Just. 1 Acdo. en Cuad. Amparo. Núm. Exp. 1614/2025 Amparo Indirecto.

De la O. Gómez José Adalberto Vs. Superfarmacia Check 2013, S.A. de C.V. y Grupo Turistore, S.A. P. I. de C.V. y Supermercado del Caribe, S.A. de C.V. Proced. Ord. (Individual) Laboral Individual Señala Fecha Aud. Preliminar. 1 Acdo. Núm. Exp. 1708/2023.

Distribuidora Liverpool, S.A. de C.V. Vs. Villalbazo de la Torre Mauricio. Otros (Paraprocesales O. Voluntarios) Laboral Individual Se Requieren Originales. 1 Acdo. Núm. Exp. 2786/2025.

Domínguez de Jesús Maximiliano Vs. Taquerias el Patriarca S.A. de C.V. Proced. Ord. (Individual) Laboral Individual Admite Demanda. 1 Acdo. Núm. Exp. 2718/2025.

Flores Ramírez Ricardo Vs. Inclusión Profesional, S.A. de C.V. y Servicios Comerciales Ternomel, S.A. de C.V. y Waldo´S Dolar Mart, S. de R. L. de C.V. Proced. Ord. (Individual) Laboral Individual Ejecutoria Amp. 1 Acdo. en Cuad. Amparo. Núm. Exp. 1184/2024 Amparo Indirecto (3580/2025).

Galván León Rodolfo Vs. Distribuidora de Sistemas Didacticos S.A. de C.V. Proced. Ord. (Individual) Laboral Individual Admite Demanda. 1 Acdo. Núm. Exp. 2758/2025.

García Albino Verónica Leonor Vs. Brite Clean Servicios de Limpieza S.A. de C.V. y 55 de Limpieza y Mantenimiento de Inmuebles S.A. de C.V. Proced. Ord. (Individual) Laboral Individual Admite Demanda. 1 Acdo. Núm. Exp. 2728/2025.

Gómez Salinas Myrna Claudia y Ramírez González Tabita Vs. Cartonera Camsa, S.A. de C.V. Proced. Ord. (Individual) Laboral Individual Cump. de Convenio. 1 Acdo. Núm. Exp. 854/2024.

González Olivares Anabel Vs. Consultores en Seguridad Integral, S.A. de C.V. y González Zaragoza Carlos y Federal Express Holdings México y Compañía, S. N. C de C.V. Proced. Ord. (Individual) Laboral Individual Se Insiste y Oficios. 5 Acdos. Núm. Exp. 178/2025.

Guadarrama Maciel Mario Andrés Vs. Lip Innovación Sapi de C.V. y Remotics Io y Lip Ventures Boutique Sistemas y Soluciones Olbrem S.A. de C.V. y Nissan Mario y Oliveira Sergio. Proced. Ord. (Individual) Laboral Individual Admite Demanda. 1 Acdo. Núm. Exp. 2776/2025.

López Betancourt Lucía Janet Vs. Dream Hair & Spa S.A. de C.V. y Chávez Matías María Elena y y/o Quien Resulte Responsable O. Propietario de la Fuente de Trabajo. Proced. Ord. (Individual) Laboral Individual Admite Demanda. 1 Acdo. Núm. Exp. 2682/2025.

Martínez Robles Carlos Enrique Vs. Servicios Técnicos de Asistencia, S. de R. L. de C.V. Proced. Ord. (Individual) Laboral Individual Dada, Nuevos Peritos. 4 Acdos. Núm. Exp. 160/2023.

Mata Castro Marlenne Vs. Goxi Chemical de México, S.A. de C.V. Proced. Ord. (Individual) Laboral Individual Se Insiste en Dom. 1 Acdo. Núm. Exp. 1272/2024.

Onofre Guillermo Óscar Vs. Protector Intercontinental, S.A. de C.V. Proced. Ord. (Individual) Laboral Individual Denuncian Convenio, Señala Fecha Ratif y Pago. 1 Acdo. Núm. Exp. 284/2024.

Oseguera Ramírez Brenda Eligia Vs. Pedroza Aguilar Raúl y Al Chile Bar y Restaurante la Familia Grande. Proced. Ord. (Individual) Laboral Individual Denuncian Convenio, Aprueba, Señala Fecha de Pago. 1 Acdo. Núm. Exp. 1326/2024.

Páramo Neri María Vs. Martínez Organista Gabriela y Rangel Calderón Miguel Ángel. Proced. Ord. (Individual) Laboral Individual Señala Fecha Aud. Preliminar. 1 Acdo. Núm. Exp. 1692/2024.

Pulido Sandoval Yolanda Vs. Corporativo Lim Ross Limpieza y Mantenimiento y Rosas José Luis. Proced. Ord. (Individual) Laboral Individual Admite Demanda. 1 Acdo. Núm. Exp. 2792/2025.

Rodríguez Rodríguez Adalberto Francisco Vs. Arquinteg S.A. de C.V. Proced. Ord. (Individual) Laboral Individual Admite Demanda. 1 Acdo. Núm. Exp. 2704/2025.

Roga Inteligencia y Creatividad S.A. de C.V. Vs. Hernández Santos Erick Emiliano. Otros (Paraprocesales O. Voluntarios) Laboral Individual Se Requieren Originales. 1 Acdo. Núm. Exp. 130/2026.

Rojas Loera Karla Vs. Grupo Exiplastic, S.A. de C.V. y Alva Sandoval Emilio y Samra Atach Víctor y Nativitas Hernández Ricardo Geovanni y Samra Coehn Meny. Proced. Ord. (Individual) Laboral Individual Amparo Indirecto Inf Just. 1 Acdo. en Cuad. Amparo. Núm. Exp. 840/2025 Amparo Indirecto.

Salinas Vara Rolando Vs. Consorcio Tunel Guadalajara S.A. P. I. de C.V. y Concesionaria Autopista Tuxpan- Tampico S.A. de C.V. y Mota- Engil México S.A. P. I. de C.V. y Consorcio Gdl Viaducto S.A. P. I. de C.V. y Grupo A3o S.A. de C.V. y Quidservicios S.A. de C.V. Proced. Ord. (Individual) Laboral Individual Amparo Indirecto Inf Just. 1 Acdo. en Cuad. Amparo. Núm. Exp. 1758/2023 Amparo Indirecto.

Varela Gutiérrez Bibiana del Rocio Vs. First Cash S.A. de C.V. Proced. Ord. (Individual) Laboral Individual Admite Demanda. 1 Acdo. Núm. Exp. 2760/2025.

Vidal Vargas Eduardo Vs. Impresora Eclipse, S.A. de C.V. Proced. Ord. (Individual) Laboral Individual Cump. de Convenio. 1 Acdo. Núm. Exp. 36/2024.

Zetina Flores Marhx Paola Daniela Vs. Profitlogiq S.A. de C.V. y Servicios Técnicos Menester S.A. de C.V. Proced. Ord. (Individual) Laboral Individual Admite Demanda. 1 Acdo. Núm. Exp. 2780/2025.

NO PUBLICADOS

García Carrasco Jorge Vs. Red de Transporte de Pasajeros de la Ciudad de México (Rtp). Proced. Ord. (Individual) Laboral Individual Amparo Directo. 1 Acdo. en Cuad. Amparo. Núm. Exp. 710/2023 Amparo Directo (Vs Cumplimiento).

Mejía García Raúl Vs. Mitchel Castellanos y Asociados S.A. de C.V. Proced. Ord. (Individual) Laboral Individual Amparo Indirecto Inf Just. 1 Acdo. en Cuad. Amparo. Núm. Exp. 1094/2025 Amparo Indirecto.

Ruíz Flores Gustavo César Vs. Marel de México, S.A. de C.V. Proced. Ord. (Individual) Laboral Individual Requiere. 1 Acdo. en Cuad. Amparo. Núm. Exp. 224/2023 Amparo Directo (Actor).

SENTENCIA

García Reyes Antonio Vs. Merp Seguridad Privada, S.A. de C.V. y López Bárbara y Gare Fernando. Proced. Ord. (Individual) Laboral Individual Sent. Def. 1 Sent. Núm. Exp. 1730/2023

AUDIENCIA

García Reyes Antonio Vs. Merp Seguridad Privada, S.A. de C.V. y López Bárbara y Gare Fernando. Acta Mínima de Aud. de Juic. Proced. Ord. (Individual) Laboral Individual. 1 Audiencia. Núm. Exp. 1730/2023.

Rubano García Luis Iván Vs. Brillante Iluminación, S.A. de C.V. Acta Mínima de Aud. Prelim. Proced. Ord. (Individual) Laboral Individual. 1 Audiencia. Núm. Exp. 1434/2024.

Velázquez Pillado Karen Vs. Opcafte, S.A. de C.V. (Cielito Querido Café, Nombre Comercial) y Aguilar Campos Citlali Adriana. Acta Mínima de Aud. de Juic. Proced. Ord. (Individual) Laboral Individual. 1 Audiencia. Núm. Exp. 1162/2023.

EL SECRETARIO INSTRUCTOR
LIC. ADRIÁN GUADALUPE MARTÍNEZ VIVAR

SOLO CONSULTA
SOLO CONSULTA
SOLO CONSULTA

TERCER TRIBUNAL LABORAL DE ASUNTOS INDIVIDUALES DE LA CIUDAD DE MÉXICO

SECRETARÍA "A"
ACUERDOS DEL 29 DE ENERO DEL 2026

García Morales Alejandra Vs. Advanced Data Services, S.A. de C.V. Proced. Ord. (Individual) Laboral Individual 1 Acdo. Núm. Exp. 1865/2023.
Gómez Olmos Ana Karen Vs. Administración Corporativa Yri, S. de R. L. de C.V. Proced. Ord. (Individual) Laboral Individual 1 Acdo. Núm. Exp. 1173/2023.
Marroquín Ortiz Leonel Vs. Ibertecnia Servicios, S.A. de C.V. y Ingreditech, S. de R. L. de C.V. y Cortiles Badillo Luis Mario Emilio y Fernández Gallardo Mariano Antonio y Díaz Toledo Martín Antonio. Proced. Ord. (Individual) Laboral Individual 1 Acdo. Núm. Exp. 1557/2024.
Morales Morán Mario Macedonio Vs. Corporativo Eppi Seguridad Privada Integral, S.A. de C.V. y Márquez Sandoval Alejandro. Proced. Ord. (Individual) Laboral Individual 1 Acdo. Núm. Exp. 1029/2025.
Morales Morán Mario Macedonio Vs. Corporativo Eppi Seguridad Privada Integral, S.A. de C.V. y Márquez Sandoval Alejandro. Proced. Ord. (Individual) Laboral Individual 1 Acdo. en Cuad. Amparo. Núm. Exp. 1029/2025 136/2026.
Rodríguez Delgado Andrea Karime Vs. Operadora San Ángel Inn, S.A. de C.V. Proced. Ord. (Individual) Laboral Individual 1 Acdo. Núm. Exp. 33/2025.
Secreto. Proced. Ord. (Individual) Laboral Individual 1 Acdo. Núm. Exp. 1213/2023.
Soriano Guerrero Hugo Artemio Vs. Mota- Engil México, S.A. P. I. de C.V. Proced. Ord. (Individual) Laboral Individual 1 Acdo. Núm. Exp. 1419/2023.
Sosa Hernández Mario Francisco Vs. Coppel, S.A. de C.V. Proced. Ord. (Individual) Laboral Individual Cita a Aud. de Juicio. 1 Acdo. Núm. Exp. 1205/2024.
Torres Barrera Gabriel Vs. Corporativo Teleservicios Latinoamericanos, S.A. de C.V. Proced. Ord. (Individual) Laboral Individual 1 Acdo. Núm. Exp. 765/2024.
Torres Gamiño Alma Elizabeth Vs. Cesar's Pizza S.A. de C.V. Proced. Ord. (Individual) Laboral Individual 1 Acdo. Núm. Exp. 845/2025.
MAL PUBLICADOS
Aguirre Ortega Jaziel David Vs. Two Lines Masaryk, S.A. de C.V. Proced. Ord. (Individual) Laboral Individual Vista Con Contestación. 1 Acdo. Núm. Exp. 217/2024.
NO PUBLICADOS
Secreto. Proced. Ord. (Individual) Laboral Individual 1 Acdo. Núm. Exp. 1851/2023.

EL SECRETARIO INSTRUCTOR
LIC. JORGE VALDÉS GÓMEZ

SECRETARÍA "B"
ACUERDOS DEL 29 DE ENERO DEL 2026

Constructora Antar S.A. de C.V. Vs. Ortega González Marco Antonio. Otros (Paraprocesales O. Voluntarios) Laboral Individual Exhorto. 1 Acdo. Núm. Exp. 2456/2025.
Dávila Valero Sonia Patricia Vs. Comunicación e Informacion, S.A. de C.V. Proced. Ord. (Individual) Laboral Individual Contestación de Demanda. 1 Acdo. Núm. Exp. 1324/2024.
Díaz García Denisse Areli Vs. Operadora Circulo Cck, S.A. de C.V. Proced. Especial Laboral Individual Contestación de Demanda Espontanea- Se Turna a Auto de Depuración. 1 Acdo. Núm. Exp. 1610/2024.
Figueroa Molina Abigail Margarita Vs. Drug International Corp S. de R. L. de C.V. Proced. Ord. (Individual) Laboral Individual Vista Al Actor. 1 Acdo. Núm. Exp. 1854/2023.
Francisco de la Cruz Germán Vs. Si Ocean Service, S. de R. L. de C.V. Proced. Ord. (Individual) Laboral Individual Turnar Al Actuario. 1 Acdo. Núm. Exp. 1300/2023.
García Servín Sergio Vs. Limpieza Jored, S.A. de C.V. Proced. Ord. (Individual) Laboral Individual Contestación de Demanda. 1 Acdo. Núm. Exp. 292/2025.
González Esquivel Cendy Elizabeth y Ponce Aguirre Alexa Samara Vs. Soja, S.A. de C.V. y Arias Trueba Sonia María. Proced. Ord. (Individual) Laboral Individual Se Atiende Requerimiento. 1 Acdo. en Cuad. Amparo. Núm. Exp. 258/2024 3610/2025-0.
Maldonado Aguilar José Luis Vs. Grupo Itzco, S.A. de C.V. Proced. Ord. (Individual) Laboral Individual Garantía. 1 Acdo. en Cuad. Amparo. Núm. Exp. 1416/2023.
Maldonado Aguilar José Luis Vs. Grupo Itzco, S.A. de C.V. Proced. Ord. (Individual) Laboral Individual Cumplida. 1 Acdo. en Cuad. Amparo. Núm. Exp. 1416/2023 Dt 941/2024.
Multiservicios Quemex, S.A. de C.V. Vs. Alcalá López Erick Darío. Otros (Paraprocesales O. Voluntarios) Laboral Individual Exh. Sin Diligenciar. 1 Acdo. Núm. Exp. 2284/2025.
Pérez Balderas Leslie Giovana Vs. International Foam Mex, S.A. de C.V. Proced. Ord. (Individual) Laboral Individual Contestación de Demanda. 1 Acdo. Núm. Exp. 60/2024.
Reyes Almaraz Martha Herlinda Vs. Lng Limpieza Nueva Generación, S.A. de C.V. Proced. Ord. (Individual) Laboral Individual Girar Exhorto. 1 Acdo. Núm. Exp. 1708/2024.
Salcedo Mendoza Celia Vs. Lamap, S.A. de C.V. y Limpieza Jored, S.A. de C.V. Proced. Ord. (Individual) Laboral Individual Vista Con Contestación/Turnar. 1 Acdo. Núm. Exp. 784/2025.
Salcedo Mendoza Celia Vs. Limpieza Jored, S.A. de C.V. y Lamap, S.A. de C.V. Proced. Ord. (Individual) Laboral Individual Rendir Informe. 1 Acdo. en Cuad. Amparo. Núm. Exp. 784/2025 342/2026.
Secreto. Proced. Ord. (Individual) Laboral Individual Admision. 1 Acdo. Núm. Exp. 16/2026.
Secreto. Proced. Ord. (Individual) Laboral Individual Admision. 1 Acdo. Núm. Exp. 18/2026.
Secreto. Proced. Ord. (Individual) Laboral Individual Se Da Vista Con Contestacion, Rebeldia, Vista Con Razon. 1 Acdo. Núm. Exp. 1990/2024.
Secreto. Proced. Ord. (Individual) Laboral Individual Amparo. 1 Acdo. en Cuad. Amparo. Núm. Exp. 1990/2024 82/2026- I.
Secreto. Proced. Ord. (Individual) Laboral Individual Admision. 1 Acdo. Núm. Exp. 20/2026.
Secreto. Proced. Ord. (Individual) Laboral Individual Exhorto. 1 Acdo. Núm. Exp. 254/2026 Exhorto.
Secreto. Proced. Ord. (Individual) Laboral Individual Exhorto. 1 Acdo. Núm. Exp. 256/2026 Exhorto.
Secreto. Otros (Paraprocesales O. Voluntarios) Laboral Individual Exhorto. 1 Acdo. Núm. Exp. 258/2026 Exhorto.
Trejo Romero Lucero Vs. Credfinhdf, S.A. de C.V. y Chávez Sánchez Odrick Raúl. Proced. Ord. (Individual) Laboral Individual Revocación de Poder y Autorizaciones. 1 Acdo. Núm. Exp. 2332/2024.
Valle Dorantes Verónica Vs. Iumira Travel Network, S.A. de C.V. Proced. Ord. (Individual) Laboral Individual Contestación de Demanda. 1 Acdo. Núm. Exp. 2128/2024.
Villa Alejandrina Vs. Cablemas Telecomunicaciones, S.A. Se C.V. Proced. Ord. (Individual) Laboral Individual Destrucción. 1 Acdo. en Expdllo. de Exp. No Conocido. Núm. Exp. 270/2023 Expdllo.
EL SECRETARIO ACUERDOS POR MINISTERIO LEY
LIC. JORGE VALDÉS GÓMEZ

CUARTO TRIBUNAL LABORAL DE ASUNTOS INDIVIDUALES DE LA CIUDAD DE MÉXICO

SECRETARÍA "A"
ACUERDOS DEL 29 DE ENERO DEL 2026

Castañeda González María Eugenia Vs. Servicios Industriales Batia, S.A. de C.V. Proced. Ord. (Individual) Laboral Individual Admite Contestación de Demanda. 1 Acdo. Núm. Exp. 1585/2024.
Chávez Vargas Elvira Vs. Litos Sapi de C.V. Proced. Ord. (Individual) Laboral Individual Se Señala Nuevo Dom. para Emplazamiento. 1 Acdo. Núm. Exp. 1923/2025.
Escorcia Tavera Silvia Nallely Vs. Rangel Ortga Odeth y Jiménez Peregrino Arturo y López Rangel Daphne Monstserrat. Proced. Ord. (Individual) Laboral Individual 1 Acdo. Núm. Exp. 815/2025.
Gómez Mendoza Ricardo Alberto Vs. Janu de Empleadores, S.A. de C.V. y el Puerto de Liverpool, S.A. B. de C.V. y Servicios de Marketing en Sitio, S.A. de C.V. y Disin Empresario, S.A. de C.V. y Gp Trade Marketing, S.A. de C.V. y Otros Demandados. Proced. Ord. (Individual) Laboral Individual Se Da Vista para Contrarreplica. 1 Acdo. Núm. Exp. 31/2025.
González Torres Laura Margarita y González Torres Laura Margarita Vs. Qltp Partners, S.A. de C.V. y Qualtop Group, S.A. de C.V. y Grupo Nacional Provincial, S.A. B. y Qltp Partners, S.A. de C.V. y Qualtop Group, S.A. de C.V. y Grupo Nacional Provincial, S.A. B. Proced. Ord. (Individual) Laboral Individual Informe Justificado Amparo Indirecto. 1 Acdo. en Cuad. Amparo. Núm. Exp. 1383/2024 Amparo Indirecto Núm. 4320/2025 del Juzgado Octavo de Distrito.
Hernández González Georgina Isabel Vs. Tkm Costumer Solutions, S.A. de C.V. Proced. Ord. (Individual) Laboral Individual Ejecutoria Concede y Se Ordena Notificación. 1 Acdo. Núm. Exp. 297/2024.

SOLO CONSULTA
SOLO CONSULTA
SOLO CONSULTA

Jorge Vs. Restaurante la Polar, S.A. de C.V. Proced. Ord. (Individual) Laboral Individual Informe Justificado Amparo Indirecto. 1 Acdo. en Cuad. Amparo. Núm. Exp. 1395/2024 Amparo Indirecto Núm. 299/2026 del Juzgado Primero de Distrito.

Tatenco Delgado Roberto Vs. Instituto Mexicano del Seguro Social y Alfa Proveedores y Contratistas, S.A. de C.V. Proced. Ord. (Individual) Laboral Individual Vista a Las Partes por Incompetencia por Materia Federal. 1 Acdo. Núm. Exp. 2449/2025.

AUDIENCIA

Jiménez Calderón María Lilia Vs. Go Mart Centro, S. de R. L. de C.V. Proced. Ord. (Individual) Laboral Individual. 1 Audiencia. Núm. Exp. 15/2024.

EL AUXILIAR POR MINISTERIO LEY
LIC. JAVIER STAUBACH CELIS GALLAGA

SECRETARÍA "B"
ACUERDOS DEL 29 DE ENERO DEL 2026

Álvarez Rocha Jacqueline Vs. Dahn Maximiliano. Proced. Ord. (Individual) Laboral Individual Desistimiento. 1 Acdo. Núm. Exp. 432/2025 Indemnización Constitucional.

Arzate Balderas Elizabeth. Proced. Ord. (Individual) Laboral Individual Acdo. Admisión y Se Ordena Emplazar. 1 Acdo. Núm. Exp. 22/2026 Reinstalacion.

Bernal Zamora Óscar Adán Vs. Grupo Costeño S.A. de C.V. y Mercado de Experiencias S de R.L. de C.V. y Setien Carla y Ibarra Mariana. Proced. Ord. (Individual) Laboral Individual Acdo. Admisión y Se Ordena Emplazar. 1 Acdo. Núm. Exp. 90/2026 Indemnizacion.

González Mendiola Manuel y Hernández Arreguín María de Jesús Vs. Bonatti Spa. Proced. Especial Laboral Individual 1 Acdo. Núm. Exp. 282/2025.

Guatemala de Jesús Natividad Vs. Cronos Graf, S de R. L. de C.V. y Grupo Gama Impresores, S.A. de C.V. y Rodríguez López Jéssica. Proced. Ord. (Individual) Laboral Individual Desistimiento. 1 Acdo. Núm. Exp. 538/2024 Indemnizacion.

Jaime Salinas Karina Vs. Comercializadora de Motocicletas de Calidad, S.A. de C.V. y Estrada Rodríguez Raxel Ricardo y Pineda Ramírez Yéssica y Cano José Luis. Proced. Ord. (Individual) Laboral Individual Contestación y Se Requiere por Domicilio. 1 Acdo. Núm. Exp. 660/2025 Indemnizacion.

Martínez Hernández Rafael Vs. Estación de Servicio Cien Metros S.A. de C.V. Proced. Ord. (Individual) Laboral Individual Acdo. Admisión y Se Ordena Emplazar. 1 Acdo. Núm. Exp. 72/2026 Indemnizacion.

Merino Castillo Rosa María Vs. Facilitadores y Desarroladores de Servicios Integrales, S.A. de C.V. Proced. Ord. (Individual) Laboral Individual Acta Minima de Juicio. 1 Acdo. Núm. Exp. 1350/2023 Indemnizacion.

Morales Méndez Mariana Vs. Juguetes y Envases S.A. Proced. Ord. (Individual) Laboral Individual Acdo. Admisión y Se Ordena Emplazar. 1 Acdo. Núm. Exp. 66/2026 Indemnizacion.

Moreno Martínez José Valentín Vs. Operadora de Bares y Restaurantes 3 Amigos, S.A. de C.V. Proced. Ord. (Individual) Laboral Individual Autorizados. 1 Acdo. Núm. Exp. 494/2024 Reinstalacion.

Olivares Bustos Héctor Manuel y Hidalgo Marín Marco Antonio y Zanabriga Flores Lizbeth Vs. Clore, S.A. de C.V. y Otro. Proced. Ord. (Individual) Laboral Individual Admón. Exhorto. 1 Acdo. Núm. Exp. 120/2026 Exh. Interno 20/2026.

Ortiz Fuerte Celso Ricardo Vs. Nueva Walmart de México S de R.L. de C.V. y Salazar Zacarías Alejandro. Proced. Ord. (Individual) Laboral Individual Acdo. Admisión y Se Ordena Emplazar. 1 Acdo. Núm. Exp. 70/2026 Indemnizacion.

Pérez Sánchez Demetrio Vs. Asociados Constructores S.A. de C.V. Proced. Ord. (Individual) Laboral Individual Admón. Exhorto. 1 Acdo. Núm. Exp. 2754/2025 Exh. Interno 650/2025.

Pineda Ramírez Norma Angélica Vs. Hernández Méndez Eleuterio y Ávalos Orozco Soledad. Proced. Ord. (Individual) Laboral Individual Contestacion. 1 Acdo. Núm. Exp. 1170/2025 Indemnizacion.

Ruíz Hernández David Vs. Asados a la Leña S.A. de C.V. Proced. Ord. (Individual) Laboral Individual Acdo. Admisión y Se Ordena Emplazar. 1 Acdo. Núm. Exp. 2/2026 Indemnizacion.

Solórzano Rodríguez Yojaina Irais Vs. Gasabe Olivar del Conde, S.A. de C.V. y Grupo Americano de Salud y Belleza, S. de R. L. de C.V. y Gasabe, S. de R. L. de C.V. y Valdez Farías Carlos Rubén y Gudiño Jésica y Gudiño Luisa. Proced. Ord. (Individual) Laboral Individual Autorizados. 1 Acdo. Núm. Exp. 1950/2023 Reinstalacion.

Trejo Olvera Elsa Vs. Colegio José Vasconcelos Calderón, S. C. y Quiñones Galindo Alejandra Elizabeth. Proced. Ord. (Individual) Laboral Individual Autorizados. 1 Acdo. Núm. Exp. 934/2025 Reinstalacion.

AUDIENCIA

Guatemala de Jesús Natividad Vs. Cronos Graf, S de R. L. de C.V. y Grupo Gama Impresores, S.A. de C.V. y Rodríguez López Jéssica. Acta Minima de Juic. Proced. Ord. (Individual) Laboral Individual. 1 Audiencia. Núm. Exp. 538/2024 Indemnizacion.

EL SECRETARIO INSTRUCTOR
LIC. IVÁN BARRERA RODRÍGUEZ

QUINTO TRIBUNAL LABORAL DE ASUNTOS INDIVIDUALES DE LA CIUDAD DE MÉXICO

SECRETARÍA "A"
ACUERDOS DEL 29 DE ENERO DEL 2026

Alonso Zárate Jorge Luis Vs. Ocram Seyer S.A. de C.V. Proced. Ord. (Individual) Laboral Individual 1 Acdo. Núm. Exp. 577/2025.

Amaro Atilano Óscar Ezequiel Vs. Corredor Eje 4 - 17m, S.A. de C.V. Proced. Ord. (Individual) Laboral Individual Replica. 1 Acdo. Núm. Exp. 1583/2025.

Antunez Maturana Juana Vs. Nueva Walmart de México, S. de R. L. de C.V. Proced. Ord. (Individual) Laboral Individual Admite Dt. 1 Acdo. en Cuad. Amparo. Núm. Exp. 113/2024 Amparo Directo Dt_.

Caldera Rojas Luis Miguel Vs. Nutri Comercializadora Ibrion, S.A. de C.V. y Distribuidora Gagb, S.A. de C.V. Proced. Ord. (Individual) Laboral Individual Solicita Copias Certificadas y Sustituye Poder. 1 Acdo. Núm. Exp. 2379/2024.

Calzada García Norma Isela y Rosales Martínez Sandra Vs. Hernández Soria Irma Violeta. Proced. Ord. (Individual) Laboral Individual Ampara y Protege, Cumplimiento. 1 Acdo. en Cuad. Amparo. Núm. Exp. 1471/2023 Amparo Directo Dt. 478/2025.

Cedeño Saucedo Daniel Vs. Proveedora de Servicios y Soluciones para Inmuebles S. de R. L. de C.V. y un Río de Ayuda A.C. Proced. Ord. (Individual) Laboral Individual Oficio Cnbv. 1 Acdo. Núm. Exp. 1083/2023.

Centeno Durán Andrés Vs. Casa Sol Pedregal, S.A. P. I. de C.V. Proced. de Ejecc. Laboral Individual Girar Oficio Cnbv. 1 Acdo. Núm. Exp. 533/2025.

Cervantes García Jorge Antonio Vs. Bravo Mejía Israel. Proced. Ord. (Individual) Laboral Individual Admisión. 1 Acdo. Núm. Exp. 253/2026.

Corona Vargas Sandra Vs. Sercoff, Especialista en Servicios Contables Financieros y Fiscales, S. C. P. y Operadora Central de Estacionamientos S.A. P. I. de C.V. y Hermida Guerrero Sergio Francisco. Proced. Ord. (Individual) Laboral Individual Requerimiento Dentro del Juic. de Amparo. 1 Acdo. en Cuad. Amparo. Núm. Exp. 275/2024 Amparo Indirecto 2866/2025- Vi.

Cortés Domínguez Kevin Omar Vs. Operadora y Procesadora de Productos de Panificación S.A. de C.V. Proced. Ord. (Individual) Laboral Individual Emplazo y Corrio Traslado. 1 Acdo. Núm. Exp. 2133/2025.

Cortés Domínguez Kevin Omar Vs. Operadora y Procesadora de Productos de Panificación S.A. de C.V. Proced. Ord. (Individual) Laboral Individual Informe Previo. 2 Acdos. en Cuad. Amparo. Núm. Exp. 2133/2025 Amparo Indirecto 218/2026.

Gómez González Edith Vs. Cortinas México, S.A. de C.V. Proced. Ord. (Individual) Laboral Individual Sobreseimiento. 1 Acdo. Núm. Exp. 977/2025 Amparo Indirecto 16/2026.

González Escamilla Juana Vs. Grupo de Seguridad Privada Pryse de México, S.A. de C.V. y Arteaga Sosa Sergio Joaquín. Proced. Ord. (Individual) Laboral Individual Se Regula, Se Ordena Emplazar Con Acompañamiento. 1 Acdo. Núm. Exp. 185/2025.

Hernández Arriero Alma Felicia Vs. Dalo Ingeniería, S.A. de C.V. y Hernández Santoyo David. Proced. Ord. (Individual) Laboral Individual Sent. en Cump. a Ejecutoria de Amparo. 1 Acdo. Núm. Exp. 917/2023.

Herrera Oznaya Ángel Vs. Condominio Grand Tower Torre a y Hernández Jéssica y Alto Impacto Seguridad Total, S.A. de C.V. Proced. Ord. (Individual) Laboral Individual Sobreseimiento y No Concede Amparo. 1 Acdo. en Cuad. Amparo. Núm. Exp. 7/2025 Amparo Indirecto 4148/2025.

Labores en Acción S.A. de C.V. Vs. Torres Vicente Guinto. Otros (Paraprocesales O. Voluntarios) Laboral Individual Admisión. 1 Acdo. Núm. Exp. 251/2026.

López Sánchez Paz Vs. Gómez Juárez Rita y Valderrabano Gómez Sandra Rita. Proced. Ord. (Individual) Laboral Individual Desahoga Requerimiento. 1 Acdo. Núm. Exp. 2257/2025.

López Ake Sergio Vs. Alisur, S.A. de C.V. y Emprosur, S.A. de C.V. y Inmobiliaria Kensur Uno, S.A. de C.V. y Holding del Golfo, S.A. P. I.

SOLO CONSULTA
SOLO CONSULTA
SOLO CONSULTA

de C.V. y Adsur, S.A. de C.V. y Sertab, S.A. de C.V. y Operadora Dq Metropolitana, S.A. de C.V. y Servicios Holding del Golfo, S.A. de C.V. Proced. Ord. (Individual) Laboral Individual Admite Amparo Adhesivo. 1 Acdo. en Cuad. Amparo. Núm. Exp. 911/2024 Amparo Directo Dt. ___/2025.

Martínez López Eddy Gerardo Vs. Soluciones de Aplicación en Seguridad Privada Integral y Patrimonial, S.A. de C.V. Proced. Ord. (Individual) Laboral Individual Sentencia. 1 Acdo. Núm. Exp. 1141/2024.

Mata Eric Antonio Vs. Consultoría Integral para Nueva Ciudadania, S. de R. L. de C.V. y Quintale Socorro Mayckelly Nataly y Mizrahi Adriana. Proced. Ord. (Individual) Laboral Individual Desistimiento. 1 Acdo. Núm. Exp. 543/2024.

Mondragón Juárez Arlete Sukey Vs. Fundación Bringas Haghenbeck Iap. Proced. Ord. (Individual) Laboral Individual Admisión. 1 Acdo. Núm. Exp. 249/2026.

Muñoz Barrera Erick Vs. Bajaj Surman Motodrive S.A. de C.V. y y/o Quien Resulte Responsable de la Fuente de Empleo. Proced. Ord. (Individual) Laboral Individual Admisorio. 1 Acdo. Núm. Exp. 1945/2025.

Ochoa García Georgina Vs. García Muriel Rodolfo Manuel. Proced. Ord. (Individual) Laboral Individual Se Regula. 1 Acdo. Núm. Exp. 2119/2025.

Patricio Martínez Jenifer Vs. Elmex Superior, S.A. de C.V. Proced. Ord. (Individual) Laboral Individual Señala Dom. para Emplazar Demandada. 1 Acdo. Núm. Exp. 1449/2025.

Peña Serrano José Jaime Vs. Vilchis Olivares Angélica Georgina. Proced. Ord. (Individual) Laboral Individual Señala Dom. para Emplazar Demandada. 1 Acdo. Núm. Exp. 867/2025.

Ramírez Hernández María José Vs. Ramírez Munguía Jonathan. Proced. Ord. (Individual) Laboral Individual Admite Dt. 1 Acdo. en Cuad. Amparo. Núm. Exp. 649/2024 Amparo Directo Dt_.

Reyes Aguilar Laura Vs. Patiño Terrazas Liliana. Otros (Paraprocesales O. Voluntarios) Laboral Individual No Pudo Notificar y Se Ordena Archivo. 1 Acdo. Núm. Exp. 205/2025.

Rodríguez Pérez Sandra Vs. Racso Proyectos Industriales, S.A. de C.V. y Distribuciones Quiconicos, S.A. de C.V. y Universidad Pedagógica Nacional. Proced. Ord. (Individual) Laboral Individual Admisorio. 1 Acdo. Núm. Exp. 1839/2024.

Roga Inteligencia y Creatividad S.A. de C.V. Vs. Meza Márquez Ana Karen. Otros (Paraprocesales O. Voluntarios) Laboral Individual Se Deja de Recibir. 1 Acdo. Núm. Exp. 255/2026.

Secreto. Proced. Ord. (Individual) Laboral Individual Sent. en Cump. a Ejecutoria de Amparo. 1 Acdo. Núm. Exp. 201/2024.

Secreto. Proced. Ord. (Individual) Laboral Individual Señala Correo. 1 Acdo. Núm. Exp. 2019/2024.

Solís Rojo Celestina Vs. Lerdo de Tejada Ledesma Jorge Alejandro y Enríquez Guzmán Marlen Guadalupe. Proced. Ord. (Individual) Laboral Individual Se Da por Cumplida. 1 Acdo. en Cuad. Amparo. Núm. Exp. 1615/2025 Amparo Indirecto 3441/2025.

Vázquez Bolaños Fátima Yarim Vs. Aramark Servicios Industriales de México, S.A. de C.V. y Ramírez Malinantzy y Centro Internacional de Mejoramiento de Maíz y Trigo (Cimmyt). Proced. Ord. (Individual) Laboral Individual Admision. 1 Acdo. Núm. Exp. 355/2025.

Zaragoza Linares Martín Vs. Farmacias el Fénix del Pacifico, S.A. de C.V. Proced. Ord. (Individual) Laboral Individual Queda Firme. 1 Acdo. en Cuad. Amparo. Núm. Exp. 33/2024 Amparo Directo Dt. ___/2025.

NO PUBLICADOS

Hernández Arriero Alma Felicia Vs. Dalo Ingeniería, S.A. de C.V. y Hernández Santoyo David. Proced. Ord. (Individual) Laboral Individual Ampara y Protege. Cumplimiento. 1 Acdo. en Cuad. Amparo. Núm. Exp. 917/2023 Amparo Directo Dt. 147/2025.

EL SECRETARIO INSTRUCTOR
LIC. MARTÍN GUTIÉRREZ DEL MONTE

SECRETARÍA "B"
ACUERDOS DEL 29 DE ENERO DEL 2026

Alducin Rodríguez Liliana Vs. Congregación Empresarial Foster, S. de R. L. de C.V. Proced. Ord. (Individual) Laboral Individual Se Agrega Ced. y Razón de Notificación; y Se Devuelven Constancias. 1 Acdo. Núm. Exp. 1022/2025.

Ángeles Corona Brenda Monserrat Vs. Cleaver Calling Center, S.A. de C.V. Proced. Ord. (Individual) Laboral Individual Constancia de No Consulta. 2 Acdos. Núm. Exp. 966/2025.

Ángeles Corona Brenda Monserrat Vs. Cleaver Calling Center, S.A. de C.V. Proced. Ord. (Individual) Laboral Individual Requerimiento de Copias. 1 Acdo. Núm. Exp. 966/2025 Amparo Indirecto 82/2026.

Ascencio Hernández Sergio Alejandro Vs. Fay México, S.A. de C.V. y Centro Empresarial Morín, S.A. de C.V. y Edificaciones y Ensambles Ruerta, S.A. de C.V. Proced. Ord. (Individual) Laboral Individual No Da Contestación, No Formula Replica y Se Fija Fecha para Aud. Preliminar. 2 Acdos. Núm. Exp. 1272/2025.

Campos Serrano José Felipe Vs. Distribuidora e Importadora Alsea, S.A. de C.V. y Alsea, S.A. B. de C.V. Proced. Ord. (Individual) Laboral Individual Admite Dt. 1 Acdo. en Cuad. Amparo. Núm. Exp. 1310/2024 Amparo Directo Dt_.

Cruz García Gilberto Vs. Romnar de Seguridad Privada, S. de R. L. de C.V. y Ramírez Navarro Araceli. Proced. Ord. (Individual) Laboral Individual No Formula Contrarréplica y Se Fija Fecha para Aud. Preliminar. 1 Acdo. Núm. Exp. 1178/2024.

Cruz Taracena Rosario Vs. Proyecto de Derechos Económicos Sociales y Culturales A.C. Proced. Ord. (Individual) Laboral Individual Se Ordena Emplazar. 1 Acdo. Núm. Exp. 284/2024.

Domínguez Rubio Norma Ángeles Vs. Grupo Cmdta Mex, S. de R. L. de C.V. y Grupo Cmdta, S. de R. L. de C.V. y Cmdt Mex, S. de R. L. de C.V. y Konecta. Proced. Ord. (Individual) Laboral Individual Se Admite Réplica. 1 Acdo. Núm. Exp. 2294/2024.

Fabián Camacho Rodolfo Alejandro Vs. Ancora Agente de Seguros y Fianzas, S.A. de C.V. y Sociedad Panamericana de Estudios Empresariales, A.C. Proced. Ord. (Individual) Laboral Individual Admite Amparo Adhesivo. 1 Acdo. en Cuad. Amparo. Núm. Exp. 1176/2024 Amparo Directo Dt. ___/2025.

Fabián Camacho Rodolfo Alejandro Vs. Sociedad Panamericana de Estudios Empresariales, A.C. y Ancora Agente de Seguros y Fianzas, S.A. de C.V. Proced. Ord. (Individual) Laboral Individual Tramite Amparo Dt. 1 Acdo. en Cuad. Amparo. Núm. Exp. 1176/2024 Amparo Directo Dt_.

Fuentes Sánchez Christian Gustavo Vs. Top Data Mayoreo, S.A. de C.V. Proced. Ord. (Individual) Laboral Individual Comparecencia. 1 Acdo. Núm. Exp. 1418/2024.

García Pérez Juana Elba Vs. Grupo Panam de México, S.A. de C.V. Proced. Ord. (Individual) Laboral Individual Se Agrega Promoción. 2 Acdos. Núm. Exp. 1034/2025.

Jacinto Alizalde Carlos Ernesto Vs. Eulen de Seguridad Privada, S.A. de C.V. Proced. Ord. (Individual) Laboral Individual Sentencia. 1 Acdo. Núm. Exp. 2070/2024.

Jiménez López Mónica Vs. Sb Ingeniare Kinder, S. C. Proced. Ord. (Individual) Laboral Individual No Formula Contrarréplica y Se Fija Fecha para Aud. Preliminar. 1 Acdo. Núm. Exp. 2002/2024.

Lara Zermeño Teresita del Niño Jesús y Lara Zermeño Julio Gerardo Vs. Instituto Estado de México S.C. y Ortiz Muñoz María de Los Ángeles y Navarro Ramírez Gabriela. Proced. Ord. (Individual) Laboral Individual Se Admite Proced. Ordinario. 1 Acdo. Núm. Exp. 266/2026.

López Germán María de Los Ángeles Vs. de la Colina Ochoa Alejandra. Proced. Ord. (Individual) Laboral Individual Cump. Ejecutoria Amparo. 1 Acdo. en Cuad. Amparo. Núm. Exp. 198/2025 Amparo Indirecto 3729/2025.

Luna Quezada Santiago Eleazar Vs. Cbh+Especialistas en Innovación Médica, S.A. de C.V. y Uribe Uribe María Magdalena. Proced. Ord. (Individual) Laboral Individual Se Agrega Promoción. 1 Acdo. Núm. Exp. 1372/2024.

Lázaro Calixto Manuel Vs. Don Pietro Gastronomía, S.A. de C.V. y Operadora Toscana, S.A. de C.V. Proced. Ord. (Individual) Laboral Individual No Formula Contrarréplica y Se Fija Fecha para Aud. Preliminar. 1 Acdo. Núm. Exp. 1918/2024.

López Sánchez Mario Alberto Vs. Gabriel Bayón y Compañía, S.A. de C.V. Proced. Ord. (Individual) Laboral Individual No Formula Réplica y Se Fija Fecha para Aud. Preliminar. 1 Acdo. Núm. Exp. 1638/2024.

Maldonado Alvarado Juan Pablo Vs. Laboratorio Químico Clínico Azteca, S.A. P. I. de C.V. Proced. Ord. (Individual) Laboral Individual Se Admite Contrarréplica y Se Fija Fecha para Aud. Preliminar. 1 Acdo. Núm. Exp. 2334/2024.

Martínez Rodríguez José Leonardo Vs. Consultoría Jurídica y Administrativa Milla y Asociados, S. C. Proced. Ord. (Individual) Laboral Individual Se Admite Proced. Ordinario. 1 Acdo. Núm. Exp. 274/2026.

Moreno Contreras Marcos Antonio Vs. Mapfre México, S.A. y Mawdy, S.A. de C.V. Proced. Ord. (Individual) Laboral Individual Se Admite Contrarréplica y Se Fija Fecha para Aud. Preliminar. 1 Acdo. Núm. Exp. 2328/2024.

Muñoz Aboytes Luis León Vs. Pacheco Osorio Pedro Miguel Ángel. Proced. Ord. (Individual) Laboral Individual Se Agrega Promoción y Archivo General. 1 Acdo. Núm. Exp. 512/2023.

SOLO CONSULTA
SOLO CONSULTA
SOLO CONSULTA

Navarrete Mata Elvia Aysha Dai y Mata Morales Elvia del Carmen Vs. Opsvisa, S.A. de C.V. y Lesis Liderazgo Empresarial en Soluciones Integrales de Seguridad Privada, S.A. de C.V. y Organización de Profesionales en Seguridad y Vigilancia Interna, S.A. de C.V. y Mata Morales Ana Laura y Chacón González Armando. Proced. Ord. (Individual) Laboral Individual Concede Amparo, Cumplimiento. 1 Acdo. en Cuad. Amparo. Núm. Exp. 712/2023 Amparo Directo Dt. 942/2024.

Olmos García José Gersain Vs. Fierro Ramírez Verónica Melina. Proced. Ord. (Individual) Laboral Individual Reb. y Se Fija Fecha para Aud. Preliminar. 2 Acdos. Núm. Exp. 2066/2024.

Olvera Castro María Inés Vs. Panadería Marcel y Aguirre Arteaga Julia Dolores y García Campos Zee Roberto. Proced. Ord. (Individual) Laboral Individual Se Agrega Promoción. 1 Acdo. Núm. Exp. 128/2025.

Oropeza Pérez Víctor Vs. Peralta Mauleon Rogelio. Proced. Ord. (Individual) Laboral Individual Acta Mínima de Aud. Prelim. y Convenio. 1 Acdo. Núm. Exp. 1746/2024.

Ortega Reyes David Vs. Bonilla Lucas Álvaro y Velasco Chávez María Concepción y Óptica Imagen Visual. Proced. Ord. (Individual) Laboral Individual Informe Justificado. 1 Acdo. en Cuad. Amparo. Núm. Exp. 1282/2025 Amparo Indirecto 55/2026- V.

Ortiz Ruíz Ricardo Omar Vs. Telmov Móvil, S.A. de C.V. y Álvarez Osorio Raúl. Proced. Ord. (Individual) Laboral Individual Se Admite Réplica. 1 Acdo. Núm. Exp. 122/2025.

Pérez López Omar Alejandro Vs. Álvarez Jaramillo Elías y Bar. Proced. Ord. (Individual) Laboral Individual Se Agrega Promoción. 1 Acdo. Núm. Exp. 272/2025.

Rivas Vera Eva Vs. Salom Consultores Especializados S. C. y Rodríguez González Omar Alexander. Proced. Ord. (Individual) Laboral Individual Auto de Ejecución. 1 Acdo. Núm. Exp. 156/2024.

Salceda Rivera Sonia Vs. Administración Corporativa Yri, S. de R. L. de C.V. Proced. Especial Laboral Individual Se Admite Contestación. 1 Acdo. Núm. Exp. 124/2025.

Secreto. Proced. Ord. (Individual) Laboral Individual Acta Mínima de Aud. de Juic. y Convenio. 1 Acdo. Núm. Exp. 1074/2024.

Secreto. Proced. Ord. (Individual) Laboral Individual Se Admite Réplica. 1 Acdo. Núm. Exp. 1446/2025.

Secreto. Proced. Ord. (Individual) Laboral Individual Se Agrega Ced. y Razón de Notificación; y Se Devuelven Constancias. 1 Acdo. Núm. Exp. 170/2024.

Secreto. Proced. Ord. (Individual) Laboral Individual No Da Contestación, Se Tiene por Formulada la Contrarréplica en la Reconvención y Se Fija Fecha para Aud. Preliminar. 1 Acdo. Núm. Exp. 1704/2024.

Secreto. Proced. Ord. (Individual) Laboral Individual Se Admite Réplica. 1 Acdo. Núm. Exp. 1802/2024.

Secreto. Proced. Ord. (Individual) Laboral Individual Se Deja Sin Efectos Aud. de Juic. y Se Señala Nueva Fecha. 1 Acdo. Núm. Exp. 278/2024.

Torreblanca Iriarte Darely y Monroy Alzaga Areli Vs. Grupo Cb Planeación Estratégica, S.A. de C.V. y Laynher Estevia, S.A. de C.V. y Bárcenas Pacheco Samantha. Proced. Ord. (Individual) Laboral Individual Se Agrega Ced. y Razón de Notificación. 1 Acdo. Núm. Exp. 1322/2024.

Torres García Ángel Vs. Moncada Colula Israel. Proced. Ord. (Individual) Laboral Individual Se Agrega Promoción. 3 Acdos. Núm. Exp. 858/2025.

Vargas Bárcenas Rosaisela Vs. Mouhui Lin. Proced. Ord. (Individual) Laboral Individual Se Admite Proced. Ordinario. 1 Acdo. Núm. Exp. 268/2026.

Velasco Bautista León Alfonso Vs. Conpryssa, S.A. de C.V. Proced. Ord. (Individual) Laboral Individual No Formula Réplica y Se Fija Fecha para Aud. Preliminar. 1 Acdo. Núm. Exp. 532/2025.

AUDIENCIA

Brito Zavala José Mariano Vs. Organismo Público Descentralizado de la Administración Pública de la Ciudad de México. Acta Mínima de Aud. Prelim. y Se Turna a Sent. Proced. Ord. (Individual) Laboral Individual. 1 Audiencia. Núm. Exp. 1988/2024.

González Mendiola Angelina Vs. Cavsa Mcl, S.A. de C.V. Acta Mínima de Aud. Prelim. Proced. Ord. (Individual) Laboral Individual. 1 Audiencia. Núm. Exp. 562/2024.

Gutiérrez Adaya María del Carmen Vs. Se Chispo, S.A. de C.V. Acta Mínima de Aud. Prelim. Proced. Ord. (Individual) Laboral Individual. 1 Audiencia. Núm. Exp. 270/2024.

Secreto. Acta Mínima de Aud. Prelim. y Se Turna a Sent. Proced. Ord. (Individual) Laboral Individual. 1 Audiencia. Núm. Exp. 344/2025.

EL SECRETARIO INSTRUCTOR
LIC. EDGAR GARCÍA BARRERA

SEXTO TRIBUNAL LABORAL DE ASUNTOS INDIVIDUALES DE LA CIUDAD DE MÉXICO

SECRETARÍA "A"
ACUERDOS DEL 29 DE ENERO DEL 2026

Pérez Noriega Araceli y Cano Hurtado Nidia Margarita y Escamilla Herrera Ricardo Jovanni y Díaz Barrera Fernando Vs. Brain Btl, S.A. de C.V. y Integradora de Servicios Punch, S.A. de C.V. y Villalobos González Mariano. Proced. Ord. (Individual) Laboral Individual Oficios Localizadores. 1 Acdo. Núm. Exp. 503/2024.

Secreto. Proced. Ord. (Individual) Laboral Individual Fecha Aud. Preliminar. 1 Acdo. Núm. Exp. 1355/2024.

Secreto. Proced. Ord. (Individual) Laboral Individual Admisión. 1 Acdo. Núm. Exp. 2003/2025.

Secreto. Proced. Ord. (Individual) Laboral Individual Amparo Directo. 1 Acdo. Núm. Exp. 721/2023.

Secreto. Proced. Ord. (Individual) Laboral Individual Desahogo y Contestación. 1 Acdo. Núm. Exp. 811/2024.

Velázquez Quiroz Brenda Monserrat Vs. Universidad Autónoma de la Ciudad de México. Proced. Ord. (Individual) Laboral Individual Prevención Opv. 1 Acdo. Núm. Exp. 2251/2025.

AUDIENCIA

Chávez Garnica Karina Odeth Vs. Club de Caza y Tiro Alas del Sur, A.C. y García Ríos María de Lourdes. Acta Mínima de Aud. Prelim. Proced. Ord. (Individual) Laboral Individual. 1 Audiencia. Núm. Exp. 555/2024.

EL SECRETARIO INSTRUCTOR
LIC. JOSÉ ANTONIO AGUILAR FLORES

SECRETARÍA "B"
ACUERDOS DEL 29 DE ENERO DEL 2026

Campos López Carlos Aarón Vs. Bajson, S.A. de C.V. Proced. Ord. (Individual) Laboral Individual Juicio, Pruebs. Pendientes de Desahogo. 1 Acdo. Núm. Exp. 920/2023.

Dávila Bautista Daniel Vs. Si Vale México, S.A. de C.V. y Si Vale Administradora de Servicios, S.A. de C.V. Proced. Ord. (Individual) Laboral Individual Fecha Aud. Preliminar. 1 Acdo. Núm. Exp. 116/2024.

Díaz Basáñez Gabriel Arturo Vs. Vangent México, S.A. de C.V. y Rosas Portillo Gerardo y Ramírez Orozco Jéssica. Proced. Ord. (Individual) Laboral Individual Cumplimiento. 2 Acdos. Núm. Exp. 906/2023.

López Galicia José Gilberto Vs. Ttec Cx Solutions México, S.A. de C.V. y Servicios Ssi Integrales, S. de R. L. de C.V. Proced. Ord. (Individual) Laboral Individual Abs Actora 3 Días. 1 Acdo. Núm. Exp. 2266/2024.

Mancera García Diana Edit Vs. Recrefam S.A. de C.V. y Servicios Corporativos Recorcholis y Grupo Diniz S.A. P. I. de C.V. y Ramírez Gómez Israel y Bustillos Ruíz José Humberto. Proced. Ord. (Individual) Laboral Individual Rebeldia por un Demandado. 1 Acdo. Núm. Exp. 824/2025.

Mariscal Higareda Laura Vs. Protego Administradores, S. de R. L. de C.V. y Protego Si, S. C. y Protego Servicios, S. C. y Protego Pe, S. de R. L. y Evercore Partners México, S. de R. L. de C.V. y Evercore Isi México, S. de R. L. y Sedna, S. de R. L. y Tactiv Casa de Bolsa, S.A. de C.V. Proced. Ord. (Individual) Laboral Individual Fecha Inspeccion. 1 Acdo. Núm. Exp. 1262/2023.

Morett Soberanis Mónica Cecilia Vs. Urbanizadora de San Miguel de Allende, S.A. de C.V. y Fraccionamiento Raúl Romero, S.A. de C.V. y Impulsora de la Economia Popular, S.A. de C.V. y Romero Havaux Raúl Alejandro y Monroy Peña Jakeline y Cuevas Romero Silvio y Havaux Aspe María Cristina. Proced. Ord. (Individual) Laboral Individual Denuncia de Convenio. 1 Acdo. Núm. Exp. 346/2025.

Ramírez Rivera Iván Vs. Colegio Olami Ort A.C. y Servicios Industriales Batia S.A. de C.V. y Servicios de Seguridad Privada y Limpieza del Noreste S.A. de C.V. Proced. Ord. (Individual) Laboral Individual Desistimiento. 2 Acdos. Núm. Exp. 66/2026.

Salinas Cruz Daniel Vs. Beer Factory de México, S.A. de C.V. Proced. Ord. (Individual) Laboral Individual Fecha Aud. Preliminar. 1 Acdo. Núm. Exp. 674/2025.

Tapia Chávez Penelope Vs. Instituto Reforma, A.C. y Primaria Reforma, A.C. y Pre- Escolar Reforma, A.C. y Pérez Camacho Francisco Javier y Güemes Morán Verónica María y Sandoval Mondragón Mónica y Tovar Martínez J. Jesús. Proced. Ord. (Individual) Laboral Individual 1 Acdo. Núm. Exp. 312/2024.

SOLO CONSULTA
SOLO CONSULTA
SOLO CONSULTA

AUDIENCIA
Casas Gaytán María Guadalupe Vs. Consorcio Especializado en Servicios de Cobranza, S.A. de C.V. Sin Oficos | Inspección por Conducto de Actuaria Proced. Ord. (Individual) Laboral Individual. 1 Audiencia. Núm. Exp. 622/2024.
Mejía Espíndola Omar Alfonso Vs. Godo Parsa, S.A. P. I. de C.V. Cierre Alegatos Proced. Ord. (Individual) Laboral Individual. 1 Audiencia. Núm. Exp. 1442/2023.

LA SECRETARIA INSTRUCTORA
LIC. MAURA LIZETH AGUILAR QUEZADA

SÉPTIMO TRIBUNAL LABORAL DE ASUNTOS INDIVIDUALES DE LA CIUDAD DE MÉXICO

SECRETARÍA "A"
ACUERDOS DEL 29 DE ENERO DEL 2026

Balderas Cordero Abigail Dejanira Vs. Interes Minusculo, S.A. de C.V. y Comedor Lucerna, S.A. de C.V. Proced. Ord. (Individual) Laboral Individual Se Ordena el Archivo del Presente Asunto como Concluido. 1 Acdo. Núm. Exp. 2399/2024.
Secreto. Proced. Ord. (Individual) Laboral Individual Aclaración. 1 Acdo. Núm. Exp. 579/2025.
LA AUXILIAR POR MINISTERIO LEY
LIC. SONIA ANGÉLICA NIETO LARA

SECRETARÍA "B"
ACUERDOS DEL 29 DE ENERO DEL 2026

Agüero Miranda Sara Vs. Colegio Europeo de México Robert Schuman, S. C. y Rojo Casas Claudia Rebeca y Agüero Miranda Juan. Proced. Ord. (Individual) Laboral Individual Admisión. 1 Acdo. Núm. Exp. 568/2025.
Blas Aquino Luis Enrique Vs. Ttec Cx Solutions México, S.A. de C.V. Proced. Ord. (Individual) Laboral Individual Se Requieren Originales de Contestacion. 1 Acdo. Núm. Exp. 2004/2024.
Mayorga Juárez Lucely y Andarza Esteve Oskar Israel Vs. Pliego Montes y Asociados S. C. Proced. Ord. (Individual) Laboral Individual Aclaratorio y Prevención. 1 Acdo. Núm. Exp. 276/2025.
Secreto. Proced. Ord. (Individual) Laboral Individual Se Da Tramite a Exhorto. 1 Acdo. Núm. Exp. 134/2026.
Secreto. Proced. Ord. (Individual) Laboral Individual Se Admite y Se Ordena Emplazamiento. 1 Acdo. Núm. Exp. 164/2026.
Secreto. Proced. Ord. (Individual) Laboral Individual Se Admite y Se Ordena Emplazamiento. 1 Acdo. Núm. Exp. 166/2026.
Secreto. Proced. Ord. (Individual) Laboral Individual Vista Parte Actora. 1 Acdo. Núm. Exp. 748/2024.
Secreto. Proced. Ord. (Individual) Laboral Individual Fecha de Aud. Preliminar. 1 Acdo. Núm. Exp. 94/2024.
Viñals Rodríguez Iala Laura Vs. Fundación Mexicana para la Planeación Familiar, S.A. de C.V. Proced. Ord. (Individual) Laboral Individual Concede Admite. 1 Acdo. Núm. Exp. 1876/2024.

LA SECRETARIA INSTRUCTORA
LIC. MARÍA GUADALUPE TORRES ISLAS

OCTAVO TRIBUNAL LABORAL DE ASUNTOS INDIVIDUALES DE LA CIUDAD DE MÉXICO

SECRETARÍA "A"
ACUERDOS DEL 29 DE ENERO DEL 2026

Buitrago Mendoza Marianne Sarahi Vs. Ttec Cx Solutions México, S.A. de C.V. Proced. Ord. (Individual) Laboral Individual 1 Acdo. Núm. Exp. 1299/2025.
Gómez Cardoso Pedro Leonel Vs. Ayala Bracho Carlos y Domínguez García Rafael. Proced. Ord. (Individual) Laboral Individual 1 Acdo. Núm. Exp. 2633/2025.
Guerrero Puerto Abel Francisco Vs. Bakersville S.A. de C.V. y Esperanza Norte la Villa S.A. de C.V. Proced. Ord. (Individual) Laboral Individual 1 Acdo. Núm. Exp. 2673/2025.
Herrera García Laura Oliva Vs. Armour King S.A. de C.V. y Serprosep S.A. de C.V. Proced. Ord. (Individual) Laboral Individual Desistimiento. 1 Acdo. Núm. Exp. 1979/2025.
Mendoza Cervantes Anita Vs. San Rafael Servicios S.A. de C.V. y Cortés Viridiana. Proced. Ord. (Individual) Laboral Individual 1 Acdo. Núm. Exp. 2669/2025.
Ramírez Wiella Miranda Lara Vs. García Guevara Asociados S.C. México S.A. de C.V. Proced. Ord. (Individual) Laboral Individual 1 Acdo. Núm. Exp. 2709/2025.
Rojas Jiménez Deyanira Vs. Colegio Olami Ort A.C. y Servicios Industriales Batia S.A. de C.V. y Builda Construtions S.A. de C.V. Proced. Ord. (Individual) Laboral Individual Admisión Ordinario. 2 Acdos. Núm. Exp. 67/2026.
Santana Ávila Pablo Antonio Vs. Verificaciones Centenario S.A. de C.V. Proced. Ord. (Individual) Laboral Individual 1 Acdo. Núm. Exp. 2713/2025.

LA SECRETARIA INSTRUCTORA
LIC. LAURA ALCALDE RODRÍGUEZ

SECRETARÍA "B"
ACUERDOS DEL 29 DE ENERO DEL 2026

Acuña López César Vs. Cometra Servicios Integrales, S.A. de C.V. Proced. Ord. (Individual) Laboral Individual Admite. 1 Acdo. Núm. Exp. 2006/2024.
Beretta Arrieta Iván Antonio Vs. Plexus Bussines Solutions, S. C. y Méndez Carlos y S Espinosa Christian y Trueba Eduardo y Kimura Arturo y Meza Manuel. Proced. Ord. (Individual) Laboral Individual Admite. 1 Acdo. Núm. Exp. 1104/2025.
Camacho Negrete Eduardo Vs. City Trash Mexio S.A. de C.V. Proced. Ord. (Individual) Laboral Individual Prevencion. 1 Acdo. Núm. Exp. 192/2026.
Cárdenas González Xóchitl Guadalupe Vs. Beatnsess Franquicias, S.A. de C.V. y Haciendo Ejercicio Fusión, S.A. de C.V. y Rodríguez Gustavo. Proced. Ord. (Individual) Laboral Individual Contestación de Demanda. 2 Acdos. Núm. Exp. 1424/2024.
Castillo Archirica Carlos Alberto Vs. Up Inn de México, S.A. de C.V. y Skynet Publicidad, S.A. de C.V. Proced. Ord. (Individual) Laboral Individual Vista Razon Actuarial Up Inn de México, S.A. de C.V. y Skynet Publicidad, S.A. de C.V. 1 Acdo. Núm. Exp. 1768/2024.
Conde Castro Benjamín Vs. Salud Digna A.C. y Cnr Sd S.A. de C.V. Proced. Ord. (Individual) Laboral Individual Cump. de Convenio. 1 Acdo. Núm. Exp. 1944/2025.
Fernández Chávez Lorena Fanny Vs. Conex Telecom, S.A. de C.V. Proced. Ord. (Individual) Laboral Individual Admite. 1 Acdo. Núm. Exp. 2188/2024.
Fuentes Novelo Beatriz Alejandra Vs. Dermatrade S.A. de C.V. y Okanya Logica Empresarial Sc. Proced. Ord. (Individual) Laboral Individual Admite. 1 Acdo. Núm. Exp. 206/2026.
Garcés Márquez Mario Alberto Vs. Dinco, S.A. de C.V. y Adalberto Huerta y Diseño, Ingeniería y Construcción. Proced. Ord. (Individual) Laboral Individual Prevencion. 1 Acdo. Núm. Exp. 1122/2025.
García Espinosa Ricardo Vs. Grupo de Administración de Bienes y Servicios, S.A. de C.V. y Sánchez Castilla Nancy Azucena y Hernández y Díaz Especialistas, S.A. de C.V. Proced. Ord. (Individual) Laboral Individual Admite. 1 Acdo. Núm. Exp. 1072/2025.
Garibay López Jesús Guillermo Vs. Cognitive Contac Center, S.A. de C.V. Proced. Ord. (Individual) Laboral Individual Admite. 1 Acdo. Núm. Exp. 1762/2025.
Jonathan Iván Vs. Maycky Btl, S.A. de C.V. Proced. Ord. (Individual) Laboral Individual Admite. 1 Acdo. Núm. Exp. 870/2024.
León Torres David Cuauhtli Vs. Seguros Inbursa Sa Grupo Financiero Inbursa. Proced. Ord. (Individual) Laboral Individual Admite. 1 Acdo. Núm. Exp. 2360/2025.
López Casas Alfredo Vs. Martínez Olague Eduardo y Berdeja Valdovinos Javier de Jesús y Jacobs Puente Jéssica Patricia y y/o Jacobs Interiorismo. Proced. Ord. (Individual) Laboral Individual Admite. 1 Acdo. Núm. Exp. 194/2026.
López Hernández Eva María Vs. Pastelerama del Sur, S.A. de C.V. Proced. Ord. (Individual) Laboral Individual Admite. 1 Acdo. Núm. Exp. 222/2025.
Martínez Sánchez Axell Vs. Servicios de Protección Privada Lobo, S.A. de C.V. y Operadora de Centros de Espectáculos, S.A. de C.V. y Cosevip Servicios Profesionales en México, S.A. de C.V. y Soberón Kuri Luis Alejandro. Proced. Ord. (Individual) Laboral Individual Admite. 1 Acdo. Núm. Exp. 494/2024.
Paulino Castillo Esmeralda Vs. Visargio de R.L. de C.V. y Hernández Bautista Alberto. Proced. Ord. (Individual) Laboral Individual Admite. 1 Acdo. Núm. Exp. 202/2026.

SOLO CONSULTA
SOLO CONSULTA
SOLO CONSULTA

Ramírez Medina Socorro Vs. Operadora Vips S. de R. L. de C.V. Proced. Ord. (Individual) Laboral Individual 1 Acdo. Núm. Exp. 32/2025.
Reyes Cruz Víctor Hugo Vs. Inmobiliaria y Construcción el Maestro en Mantenimiento y Grosse Hahenz Kern y Guerra Hugo. Proced. Ord. (Individual) Laboral Individual Prevencion. 1 Acdo. Núm. Exp. 34/2025.
Sánchez Sánchez Alma Yanet Vs. Tvm B Safe, S.A. de C.V. y Hsvn Asesores, S. C. Proced. Ord. (Individual) Laboral Individual Prevencion. 1 Acdo. Núm. Exp. 1436/2025.
Santiago Montañez Gabriela Vs. Santiago Montañez Enriqueta y Isunza Bañuelos Carlos Armando. Proced. Ord. (Individual) Laboral Individual Contestación de Demanda. 2 Acdos. Núm. Exp. 712/2023.
Torres Ríos Mitzi Vs. Ritual H Catering Sapi de C.V. Proced. Ord. (Individual) Laboral Individual Admite. 1 Acdo. Núm. Exp. 188/2026.
Trujano Albarrán José de Jesús Javier Vs. Montero Gutiérrez José Gabriel. Proced. Ord. (Individual) Laboral Individual Admite. 1 Acdo. Núm. Exp. 190/2026.
Trujillo Martínez Irma Marcela Vs. Salgado Medina Ramón y Hernández Mirón Adriana. Proced. Ord. (Individual) Laboral Individual Contestación de Demanda. 1 Acdo. Núm. Exp. 1724/2025.
Valdez Olvera Gabriel Vs. Pieltrade S.A. de C.V. y Pieltex S.A. de C.V. Proced. Ord. (Individual) Laboral Individual Admite. 1 Acdo. Núm. Exp. 200/2026.
Vázquez Pacheco Arturo Vs. Grupo Mister Mascotas, S. de R. L. de C.V. Proced. Ord. (Individual) Laboral Individual Replica. 1 Acdo. Núm. Exp. 784/2024.
Zermeño Ramírez Dulce Karina Vs. Keralty México, S.A. de C.V. Proced. Ord. (Individual) Laboral Individual Admite. 1 Acdo. Núm. Exp. 2232/2024.

AUDIENCIA

Aguilar Carreón Ricardo Vs. Operadora Marriott S.A. de C.V. Acta Minima de Aud. Prelim. Proced. Ord. (Individual) Laboral Individual. 1 Audiencia. Núm. Exp. 518/2023.
Mendoza Mejía Humberto Vs. Extraser, S.A. de C.V. y Tiendas Extra, S.A. de C.V. Acta Minima de Aud. de Juic. Proced. Ord. (Individual) Laboral Individual. 1 Audiencia. Núm. Exp. 916/2023.
De la Rosa Magaña Sonia Carolina Vs. Restaurantes Martoca, S.A. de C.V. Acta Minima de Aud. Prelim. Proced. Ord. (Individual) Laboral Individual. 1 Audiencia. Núm. Exp. 1712/2023.

EL SECRETARIO INSTRUCTOR
LIC. JUAN DE DIOS LARA ROBLES

NOVENO TRIBUNAL LABORAL DE ASUNTOS INDIVIDUALES DE LA CIUDAD DE MÉXICO

SECRETARÍA "A"
ACUERDOS DEL 29 DE ENERO DEL 2026

Centro Educativo Fray García de Cisneros A.C. Vs. Zacarías Cervantes Juan de Dios. Otros (Paraprocesales O. Voluntarios) Laboral Individual Acuerdo. 1 Acdo. Núm. Exp. 1155/2024.
Colchado Rivera Diana Rocío Vs. Díaz Tosky Edgar y Gsm Custodias y Aguilera Medel Cinthya. Proced. Ord. (Individual) Laboral Individual Acuerdo. 1 Acdo. Núm. Exp. 257/2023 Amparo Actora.
Contreras Larios Jéssica Elizabeth Vs. Auto Hotel Super Star, S.A. de C.V. y Sánchez Lucía. Proced. Ord. (Individual) Laboral Individual Acuerdo. 1 Acdo. 1 Acdo. en Cuad. Amparo. Núm. Exp. 1445/2024.
García Alcocer Luis Vs. Proemsa, S.A. de C.V. y Proemsa Private Security, S.A. de C.V. Proced. Ord. (Individual) Laboral Individual Acuerdo. 1 Acdo. Núm. Exp. 797/2025.
González Mendoza Guillermo Ignacio Vs. Uic Universidad Intercontinental A.C. y Instituto Mexicano del Seguro Social y Instituto del Fondo Nacional de la Vivienda para los Trabajadores. Proced. Ord. (Individual) Laboral Individual Acuerdo. 1 Acdo. Núm. Exp. 2101/2025.
Herrera Rubí Justino Vs. Aerocomidas S.A. de C.V. y Chávez García Paola Carolina. Proced. Ord. (Individual) Laboral Individual Acuerdo. 1 Acdo. Núm. Exp. 89/2026.
López Ramírez Miguel Ángel Vs. Losmor Seguridad Privada, S.A. de C.V. Proced. Ord. (Individual) Laboral Individual Acuerdo. 1 Acdo. Núm. Exp. 515/2025.
Pichardo Menéndez Paola Vs. Mglz y Asociados S.C. y Galipo S.A. de C.V. y Dix Neuf S.A. de C.V. y Gray Legal Department y Nasser Nehme Gerardo. Proced. Ord. (Individual) Laboral Individual Acuerdo. 2 Acdos. en Cuad. Amparo. Núm. Exp. 2253/2025.
Pichardo Menéndez Paola Vs. Nasser Nehme Gerardo y Dix Neuf S.A. de C.V. y Mglz y Asociados S.C. y Galipo S.A. de C.V. y Gray Legal Department. Proced. Ord. (Individual) Laboral Individual Acuerdo. 1 Acdo. Núm. Exp. 2253/2025.
Vizcaya Ponce Jéssica Elizabeth Vs. Automovilística Andrade, S.A. de C.V. Proced. Ord. (Individual) Laboral Individual Acuerdo. 1 Acdo. Núm. Exp. 1101/2023.

EL SECRETARIO INSTRUCTOR
LIC. GUILLERMO ANTONIO MUCIÑO CHÁVEZ

SECRETARÍA "B"
ACUERDOS DEL 29 DE ENERO DEL 2026

Núñez Uribe Virginia Axyadet Vs. Distribuidora Verhieti S.A. de C.V. y Torres Ibarrache Pedro. Proced. Ord. (Individual) Laboral Individual 1 Acdo. Núm. Exp. 188/2026.
Ramírez Moreno Edgar Vs. Cttsa Corredor Tepalcates Tacubaya, S.A. de C.V. y Organismo Público Descentralizado Metrobus, S.A. de C.V. Proced. Ord. (Individual) Laboral Individual 2 Acdos. Núm. Exp. 2358/2024.
Sánchez Aguirre Ana Luz Vs. Serprosep S.A. de C.V. Proced. Ord. (Individual) Laboral Individual 1 Acdo. Núm. Exp. 2320/2025.

AUDIENCIA

Cano Montero Felipa Vs. Costillas Julieta, S.A. de C.V. Proced. Ord. (Individual) Laboral Individual. 1 Audiencia. Núm. Exp. 214/2024.
García Martínez Andrea Vs. Gutiérrez Mckelligan Alberto José y Grupo Asbert, S.A. de C.V. y Decora Pro, S.A. de C.V. Proced. Ord. (Individual) Laboral Individual. 1 Audiencia. Núm. Exp. 918/2024.
Salgado Jardines Areli Vs. Hysol Indael de México, S.A. de C.V. Proced. Ord. (Individual) Laboral Individual. 1 Audiencia. Núm. Exp. 46/2025.

LA SECRETARIA INSTRUCTORA
LIC. LUZ MARÍA AGUIRRE ARCE

SOLO CONSULTA
SOLO CONSULTA
SOLO CONSULTA

EDICTOS

JUZGADO SEXTO DE LO CIVIL
EXP. No. 1711/2024
EDICTO No. 5

C. CATALINA ÁLVAREZ GONZÁLEZ
En cumplimiento a lo ordenado por proveídos dictado en Audiencia previa y de conciliación de fecha nueve de diciembre de dos mil veinticinco y auto de fecha ocho de enero de dos mil veintiséis, en los autos del juicio ESPECIAL HIPOTECARIO promovido por SOCIEDAD HIPOTECARIA FEDERAL SOCIEDAD NACIONAL DE CRÉDITO INSTITUCIÓN DE BANCA DE DESARROLLO EN SU CARÁCTER DE FIDUCIARIO SUSTITUTO DEL FONDO DE OPERACIÓN Y FINANCIAMIENTO BANCARIO A LA VIVIENDA en contra de CATALINA ÁLVAREZ GONZÁLEZ, radicado en la secretaría "A", bajo el número de expediente 1711/2024.- LA C. JUEZA SEXTO DE LO CIVIL DE PROCESO ESCRITO Y DE EXTINCIÓN DE DOMINIO DEL PODER JUDICIAL DE LA CIUDAD DE MÉXICO, en término de lo dispuesto por el los artículos 277 y 290 del Código de Procedimientos Civiles de esta ciudad, se abre a Juicio De Prueba por el término de Diez Días, mediante la publicación de edictos. Ciudad de México, a ocho de enero del año dos mil veintiséis. Agréguese a sus autos el escrito de cuenta de la apoderada de la persona moral apoderada de la parte actora, visto su contenido y atenta a las constancia de autos, a fin de que exista congruencia en las mismas, con fundamento en el artículo 84 del Código de Procedimientos Civiles, se aclara el auto dictado en audiencia de fecha nueve de diciembre de dos mil veinticinco, donde dice "toda vez que la parte actora SOCIEDAD HIPOTECARIA FEDERAL, SOCIEDAD NACIONAL DE CRÉDITO, INSTITUCIÓN DE BANCA DE DESARROLLO COMO FIDUCIARIO SUSTITUTO DEL FONDO DE OPERACIÓN Y FINANCIAMIENTO BANCARIO A LA VIVIENDA (FOVI)..." debe decir "SOCIEDAD HIPOTECARIA FEDERAL, SOCIEDAD NACIONAL DE CRÉDITO, INSTITUCIÓN DE BANCA DE DESARROLLO EN SU CARÁCTER DE FIDUCIARIO SUSTITUTO DEL FONDO DE OPERACIÓN Y FINANCIAMIENTO BANCARIO A LA VIVIENDA (FOVI)..." subsistiendo en sus demás términos dicho proveído, con conocimiento de las partes y para los efectos legales a que haya lugar. Notifíquese. Lo proveyó y firma la C. Juez Sexto de lo Civil de Proceso Escrito y de Extinción de Dominio, Doctora LIDIA BARRERA SANTIAGO ante la C. Secretaria de Acuerdos, licenciada LUCÍA MARTHA ALEMÁN HERNÁNDEZ, que autoriza y da fe.- DOY FE.- FIRMADO ELECTRÓNICAMENTE mjv EN LA CIUDAD DE MÉXICO, SIENDO LAS DIEZ HORAS CON TREINTA MINUTOS DEL DÍA NUEVE DE DICIEMBRE DE DOS MIL VEINTICINCO, día y hora señalados para que tenga verificativo la Audiencia Previa, de Conciliación y de Excepciones Procesales, a que se refiere el artículo 272-A del Código de Procedimientos Civiles para el Distrito Federal, en el local del Juzgado Sexto de lo Civil de Proceso Escrito y de Extinción de Dominio de esta Ciudad y ante su titular, la C. JUEZ DOCTORA EN DERECHO LIDIA BARRERA SANTIAGO, quien se encuentra asistida del Secretario Conciliador, licenciado MANUEL JUÁREZ VALERDI, que da fe.- Se hace constar que comparece el licenciado JUAN CARLOS URBIETA TAVERA como apoderado de la parte actor, carácter y personalidad que tiene debidamente acreditada y reconocida en autos, quien se identifica con copia certificada de su cédula profesional número 4506889, expedida por la Dirección General de Profesiones de la Secretaria de Educación Pública, documento del que se da fe de haber tenido a la vista y se devuelve al compareciente. No habiendo comparecido hasta este momento la demandad CATALINA ÁLVAREZ GONZÁLEZ, ni persona alguna que legalmente la represente, no obstante de haber sido voceada.- LA C. JUEZ DECLARA ABIERTA LA PRESENTE AUDIENCIA.- El Secretario Conciliador, licenciado MANUEL JUÁREZ VALERDI, hace constar que tanto el encargado de la Oficialía de Partes de este Juzgado como el encargado del Archivo de la Secretaría "A", informan que no existe promoción pendiente de acordar en el presente asunto. Acto seguido, la titular del Juzgado procede a examinar las cuestiones relativas a la legitimación procesal de las partes. Previo estudio de las constancias de autos, se deduce que las partes actora y demandada se encuentran legitimadas procesalmente para intervenir en el presente juicio, lo anterior de conformidad con lo dispuesto por los artículos 1, 44 y 45 del Código de Procedimientos Civiles de esta Ciudad, toda vez que la parte actora SOCIEDAD HIPOTECARIA FEDERAL, SOCIEDAD NACIONAL DE CRÉDITO, INSTITUCIÓN DE BANCA DE DESARROLLO COMO FIDUCIARIO SUSTITUTO DEL FONDO DE OPERACIÓN Y FINANCIAMIENTO BANCARIO A LA VIVIENDA (FOVI) promueve por conducto de sus apoderados, mientras que a demandada se constituyó en rebeldía, la cual fue declarada en auto de fecha veintiséis de septiembre de dos mil veinticinco. A continuación, se procede a la etapa de depuración del procedimiento en la que de constancias de autos no se observan excepciones procesales que resolver en términos del artículo 35 del Código de Procedimientos Civiles para el Distrito Federal, por lo que se pasa a la etapa de conciliación, en donde el Secretario Conciliador se encuentra imposibilitado para proponer alternativas de solución al conflicto, dada la incomparecencia de la demandada. Visto el estado procesal en términos de los artículos 277 y 290 del Código de Procedimientos Civiles de esta Ciudad, SE ABRE EL JUICIO A PRUEBA por el término de DIEZ DÍAS comunes para ambas partes, contados a partir del día siguiente al en que surta efectos la notificación de la presente diligencia por Boletín Judicial, a fin de que ofrezcan las pruebas que a su derecho convenga.- Proceda la Secretaría a realizar el computo respectivo.- Publíquese la presente por medio de EDICTOS por dos veces de tres en tres días en el BOLETÍN JUDICIAL, de conformidad con lo dispuesto por el artículo 639 del Código de Procedimientos Civiles para el Distrito Federal. Con lo que se levanta la presente audiencia, siendo las diez horas con cuarenta y cinco minutos del día en que se actúa, firmando de forma autógrafa el compareciente y electrónicamente la C. JUEZ SEXTO DE LO CIVIL DE PROCESO ESCRITO Y DE EXTINCIÓN DE DOMINIO DE ESTA CIUDAD, DOCTORA EN DERECHO LIDIA BARRERA SANTIAGO en unión del Secretario Conciliador, Licenciado MANUEL JUÁREZ VALERDI con quien actúa y da fe.- Doy fe.
LA SECRETARIA DE ACUERDOS "A"
MTRA. LUCÍA MARTHA ALEMÁN HERNÁNDEZ
27-30 F-15447465 $1,754.40

JUZGADO SÉPTIMO DE LO CIVIL
EXP. No. 721/2021
EDICTO No. 5

En autos del juicio ORDINARIO CIVIL, promovido por SERVICIO PAN AMERICANO DE PROTECCIÓN S.A. DE C.V. en contra de CLEMENTE JACQUES O'BRIEN quien se identifica con los nombres de CLEMENT JACQUES Y O'BRIEN Y/O CLEMENT JACQUES Y O'BRIEN expediente número 721/2021 de la Secretaría "A", el C. Juez Séptimo de lo Civil de Proceso Escrito de la Ciudad de México, en cumplimiento a lo ordenado por proveídos de fechas ONCE DE NOVIEMBRE DE DOS MIL VEINTICINCO, ordenaron lo siguiente: son de señalarse las ONCE HORAS CON TREINTA MINUTOS DEL DÍA NUEVE DE FEBRERO DE DOS MIL VEINTISÉIS para que tenga verificativo la audiencia de ley en el presente juicio, la cual se ordena preparar en los términos ordenados en auto de. QUINCE DE MAYO DE DOS MIL VEINTICINCO, ordenaron lo siguiente: "... Por recibido el oficio 39070 y bolsa cerrada con documentos que remite la C. Directora del Archivo Judicial, que se ordena guardar en el seguro del juzgado. Se tiene por precluido el derecho del demandado O'BRIEN CLEMENTE JACQUES al no ofrecer pruebas de su parte conforme a lo que dispone el artículo 133 del Código de Procedimientos Civiles para la Ciudad de México. Y vistas la constancias de autos, conforme a lo que dispone el artículo 298 del ordenamiento legal antes invocado se señala para que tenga verificativo la audiencia de ley en el presente juicio se señalan las DIEZ HORAS DEL DIA VEINTICUATRO DE JUNIO DE DOS MIL VEINTICINCO. Se admiten la prueba ofrecida por la parte actora única oferente consistentes en: *La confesional que ofrece en el apartado con el número 1 a cargo del demandado O'BRIEN CLEMENTE JACQUES, y en su preparación cítesele para que comparezca al local de este Juzgado el día y hora señalado para la celebración de la audiencia de ley a absolver posiciones en forma personal y no por conducto de apoderado, apercibida que, de no comparecer sin justa causa, se le tendrá por confesa de

SOLO CONSULTA
SOLO CONSULTA
SOLO CONSULTA

las posiciones que previamente sean calificada de legales, lo anterior de conformidad con lo que disponen los artículos 309 y 322 del Código de Procedimientos Civiles para la Ciudad de México. Y tomando en consideración que por auto de siete de octubre de dos mil veinticuatro se ordenó que al citado demandado, le surtieran las notificaciones por medio de Boletín Judicial, se ordena que la decretada en el presente proveído, le surta efectos legales por el mismo medio, conforme a lo que dispone el artículo 637 del Código de Procedimientos Civiles para la Ciudad de México. *Se admiten las testimoniales a cargo de RAÚL SUÁREZ ÁVILA y LUIS REY CORNEJO GUZMÁN que ofrece en el apartado 2 del escrito de pruebas, y queda a cargo del oferente la presentación de sus testigos, para que el día y hora señalado para la celebración de la audiencia de ley, comparezcan al local de éste juzgado a deponer su testimonio, apercibido el oferente que en caso de no presentarlos, se dejará de recibir la probanza por falta de interés del oferente en su desahogo, conforme a lo que dispone el artículo 298 del Código de Procedimientos Civiles para la Ciudad de México. *Se admiten las documentales en copia simples que ofrece en los apartados 3, 4, y 5 del escrito de pruebas, por haber sido exhibidos en conjunto al escrito inicial de demanda. *Se admiten la instrumental de actuaciones y presuncional legal y humana que ofrece en los apartados 8 y 9 de su escrito de pruebas; *No son de admitirse: 1) las Documentales que ofrece en los apartados 6 y 7 del escrito de pruebas, tomando en consideración que no fueron exhibidas, y tampoco el oferente no acredito el haber hecho la solicitud previa para que las autoridades que refiere, le expidieran las mismas conforme a lo que dispone el artículo 95 del Código de Procedimientos Civiles para la Ciudad de México. 2) las Documentales consistentes en las copias certificadas que ofrece en los apartados 3, 4 y 5 del escrito de pruebas, pues indica que las mismas forman parte de diverso expediente tramitado ante el juzgado quincuagésimo de los civil de ésta Ciudad, y no acredita con documento alguno el haber hecho la solicitud previa a dicha autoridad para que se las expidiera, el juzgado quincuagésimo de lo civil de la ciudad de México según lo dispone el artículo 95 del Código de Procedimientos Civiles para la Ciudad de México; no escapa de la vista de la suscrita que el actora exhibió acuse de recibo ante el Juzgado Trigésimo Segundo de lo Civil en donde solicitó diversas copias certificadas, sin embargo de su contexto, no se advierte que las pedidas, sean coincidentes con las ofrecidas. Y tomando en consideración que el demando fue emplazado a juicio mediante edictos, publíquese el presente acuerdo en el Boletín Judicial por DOS VECES DE TRES EN TRES DÍAS, por lo que, elabórense los edictos correspondientes. NOTIFÍQUESE. Lo proveyó y firma en forma electrónica certificada conforme al artículo 59 de la Ley Orgánica del Poder Judicial de la Ciudad de México, la C. Juez Interina del Juzgado Séptimo de lo Civil de Proceso Escrito de la Ciudad de México, MAESTRA EN DERECHO, LIZZET URBINA ANGUAS en unión del Lic. EDUARDO BENÍTEZ GARCÍA Secretario Acuerdos, "A", que autoriza y da fe. doy fe.- (ilegible) y firma en forma electrónica certificada, de conformidad con el artículo 59 de la Ley Orgánica del Poder Judicial de la Ciudad de México, el C. Juez Séptimo Civil de Proceso Escrito de la Ciudad de México LIC. YAIR DUARTE CRUZ en unión del C. Secretario de Acuerdos "A" Licenciado EDUARDO BENÍTEZ GARCÍA, quien autoriza y da fe. Doy fe....".
Ciudad de México, 14 de noviembre del 2025
EL SECRETARIO DE ACUERDOS "A"
LIC. EDUARDO BENÍTEZ GARCÍA
26-30 F-8582689 $1,675.20

JUZGADO SÉPTIMO DE LO CIVIL
EXP. No. 857/2021
EDICTO No. 6

En autos del juicio EJECUTIVO MERCANTIL, promovido por BANCO SANTANDER MÉXICO, S.A., I.B.M., GRUPO FINANCIERO SANTANDER MÉXICO en contra de GEMCOLOR S, S.A. DE C.V., GUTIÉRREZ TORRES EDUARDO expediente número 857/2021 de la Secretaría "A", el C. Juez Séptimo de lo Civil de Proceso Escrito de la Ciudad de México, en cumplimiento a lo ordenado por proveídos de fechas DOCE DE DICIEMBRE DE DOS MIL VEINTICINCO, ordenaron lo siguiente: "...tomando en consideración que no se conoce el paradero de los deudores, con fundamento en el artículo 535 del Código de Procedimientos Civiles para el Distrito Federal hoy Ciudad de México supletorio, así como que no se conoce casa en éste lugar, requiérase a los demandados GEMCOLOR S.A. DE C.V., y EDUARDO GUTIÉRREZ TORRES mediante la publicación de edictos este auto, que deberán hacerse por TRES DÍAS CONSECUTIVOS en el BOLETÍN JUDICIAL, periódico "EL HERALDO DE MÉXICO" debiéndose también fijar las cédulas respectivas en los ESTRADOS DE ESTE JUZGADO, para hagan paga de lo reclamado por la cantidad de $9'110,811.79 (NUEVE MILLONES CIENTO DIEZ MIL OCHOCIENTOS ONCE PESOS 79/100 M.N.) por concepto de suerte principal, lo cual surtirá efectos dentro de ocho días posteriores a la última publicación, apercibidos que en caso de no hacerlo se procederá al embargo por conducto del actuario de la adscripción en diligencia judicial que se levante en el local de éste juzgado, previo emplazamiento que se realice. SIETE DE ENERO DE DOS MIL VEINTISÉIS -Dada nueva cuenta con las presentes actuaciones y tomando en consideración el contenido del auto de doce de diciembre de dos mil veinticinco que en su parte conducente estableció "...GEMCOLOR S.A. DE C.V.,..." sic tratándose de un error mecanográfico, por lo que la citada parte conducente debe decir GEMCOLOR S S.A. DE C.V., aclaración que se realiza para los efectos legales a que haya lugar y el presente proveído deberá de formar parte integra del supra indicado Lo proveyó y firma en forma electrónica certificada, de conformidad con el artículo 59 de la Ley Orgánica del Poder Judicial de la Ciudad de México, el C. Juez Séptimo Civil de Proceso Escrito de la Ciudad de México LIC. YAIR DUARTE CRUZ en unión del C. Secretario de Acuerdos "A" Licenciado EDUARDO BENÍTEZ GARCÍA, quien autoriza y da fe. Doy fe....".
Ciudad de México, 14 de enero del 2026
EL SECRETARIO DE ACUERDOS "A"
LIC. EDUARDO BENÍTEZ GARCÍA
28-29-30 F-15450118 $995.40

JUZGADO OCTAVO DE LO CIVIL
SECRETARÍA "B"
EXP. No. 1342/2024
EDICTO No. 6

En cumplimiento a lo ordenado por auto de fecha dieciséis de enero del dos mil veintiséis, en los autos del juicio ESPECIAL HIPOTECARIO promovido por PATRICIA BERTHA CALLEJO AGUIRRE EN CONTRA JORGE ISAAC FUENTES PUGA expediente 1342/2024, seguido ante el C. Juez Octavo de lo Civil de Proceso Escrito, se dictaron los siguientes autos, los mismos que señalan: 1342/2024 La Secretaría de Acuerdos da cuenta a la C. Juez Interina Octavo de lo Civil de Proceso Escrito de la Ciudad de México, con un oficio acompañado de una bolsa cerrada, presentado el dieciséis de enero del dos mil veintiséis, ante la Oficialía de Partes de este Juzgado. Asimismo, se hace constar, que todas las actuaciones judiciales del presente expediente han sido digitalizadas y obran en el expediente digital, integrado fielmente como el físico, gozando ambas versiones de los mismos efectos legales Conste Doy fe.- Ciudad de México, a dieciséis de enero del dos mil veintiséis. Ciudad de México, a dieciséis de enero del dos mil veintiséis. Agréguese a sus autos el oficio de la DIRECTORA DEL ARCHIVO JUDICIAL Y REGISTRO PÚBLICO DE AVISOS JUDICIALES, por medio del cual envía los documentos exhibidos en el juicio, la cual se manda guardar en el seguro del juzgado para los efectos del caso. Atento a las constancias de autos, las que tienen valor probatorio pleno, se advierte que el escrito presentado en la Oficialía de Partes de este Juzgado el doce de noviembre del dos mil veinticinco, se encontraba reservada para proveer sobre la admisión de pruebas ofrecidas en el presente juicio, hasta que el Archivo Judicial devolviera los documentos exhibidos en controvertido (lo que aconteció en la especie), en consecuencia, se provee respecto de las pruebas ofrecidas por la parte actora (única oferente), en su escrito inicial de demanda, en los términos siguientes: Se admiten: LA CONFESIONAL a cargo de la parte demandada, LA DOCUMENTAL PÚBLICA, LA DOCUMENTAL

SOLO CONSULTA
SOLO CONSULTA
SOLO CONSULTA

PRIVADA, la INSTRUMENTAL DE ACTUACIONES DE ACTUACIONES y la PRESUNCIONAL EN SU DOBLE ASPECTO, LEGAL y HUMANO. En preparación para el desahogo de la prueba confesional a cargo del demandado JORGE ISAAC FUENTES PUGA, cítesele para que comparezca por su propio derecho y no por conducto de apoderado, el día y hora que se señalen para la audiencia de desahogo de pruebas, a fin de que absuelva posiciones que se le formulen, apercibido que en caso de inasistencia sin justa causa, será declarado confeso de las posiciones que se califiquen de legales, con fundamento en el artículo 322 del Código de Procedimientos Civiles para el Distrito Federal, aplicable a la Ciudad de México; en el entendido de que la notificación personal ordenada para el enjuiciado en el presente proveído, le surte sus efectos por medio de las listas de acuerdos que se publican en el Boletín Judicial, como se ordenó en auto de dieciocho de noviembre del dos mil veinticinco. De constancias de autos se advierte que al demandado JORGE ISAAC FUENTES PUGA, se le emplazó por medio de edictos, motivo por el cual, con fundamento en el artículo 639 del Código de Procedimientos Civiles para el Distrito Federal, hoy Ciudad de México, deberá de notificársele el presente proveído, por medio de edictos, los cuales se publicarán en el Boletín Judicial, DOS VECES, DE TRES EN TRES DÍAS, a fin de que comparezca al desahogo de la prueba confesional a su cargo el día y hora que se señalan para la celebración de la audiencia de ley. Para que tenga verificativo la audiencia de ley, se señalan las DIEZ HORAS CON TREINTA MINUTOS DEL DIECINUEVE DE FEBRERO DEL DOS MIL VEINTISÉIS. NOTIFÍQUESE.- Así lo proveyó y firma la C. Juez Interina Octavo de lo Civil de Proceso Escrito de la Ciudad de México, Licenciada Yolanda Zequeira Torres, quien actúa ante su Secretario de Acuerdos B, Licenciado Roberto Isvert Jiménez Fabián, quien autoriza y da fe.- Doy fe.- rijf PARA SU PUBLICACIÓN: se publicarán en el Boletín Judicial, DOS VECES, DE TRES EN TRES DÍAS.

Ciudad de México, 17 de enero de 2026
EL SECRETARIO DE ACUERDOS "B"
LIC. ROBERTO ISVERT JIMÉNEZ FABIÁN
27-30 F-15447473 $1,167.60

JUZGADO NOVENO DE LO CIVIL
SECRETARÍA "B"
EXP. No. 248/1997
EDICTO No. 2

EDICTO DE EMPLAZAMIENTO.

A: JORGE NAVARRO AGUILERA POR CONDUCTO DE SU ALBACEA C. JOSÉ RICARDO CELADA NERI.

En cumplimiento a lo ordenado en autos de fechas ocho de julio y tres de junio ambos del dos mil veinticinco, dictado en los autos del Juicio ESPECIAL HIPOTECARIO, promovido por SOLIDA ADMINISTRADORA DE PORTAFOLIOS SOCIEDAD ANÓNIMA DE CAPITAL VARIABLE, SOCIEDAD FINANCIERA DE OBJETO MÚLTIPLE ENTIDAD REGULADA GRUPO FINANCIERO BANORTE Hoy ARRENDADORA Y FACTOR BANORTE, SOCIEDAD ANÓNIMA DE CAPITAL VARIABLE SOCIEDAD FINANCIERA DE OBJETO MÚLTIPLE, ENTIDAD REGULADA, GRUPO FINANCIERO BANORTE, en contra de NAVARRO AGUILERA JORGE; expediente número 248/1997; LA C. JUEZ INTERINA NOVENO DE LO CIVIL DE PROCESO ESCRITO, LICENCIADA OLIMPIA GARCÍA TORRES, ordeno emplazar por edictos a la parte demandada de JORGE NAVARRO AGUILERA POR CONDUCTO DE SU ALBACEA C. JOSÉ RICARDO CELADA NERI.- Ciudad de México, a ocho de julio del año dos mil veinticinco. Téngase por efectuada la constancia que antecede en el expediente número 248/1997 y atenta a su contenido, el proveído que antecede surtirá sus efectos al día siguiente de la publicación del presente proveído.- NOTIFÍQUESE.- Lo proveyó y firma la C. Juez Interina Noveno de lo Civil de Proceso Escrito, Licenciada OLIMPIA GARCÍA TORRES, quien actúa con Secretario de Acuerdos por Ministerio de Ley, Licenciado MAURICIO NÚÑEZ RAMÍREZ, que autoriza y da fe.- Ciudad de México, a tres de junio del año dos mil veinticinco. A sus autos. del expediente 248/1997 el escrito de Leticia Hernández Nava apoderada de la parte actora, devolviendo dos oficios y dos edictos sin diligenciar, los que se ordenan agregar en autos para que surtan sus efectos correspondientes, y como lo solicita, con fundamento en artículo 122 fracción II del Código de Procedimientos Civiles, se ordena emplazar a juicio al demandado JORGE NAVARRO AGUILERA, por conducto de su albacea el C. JOSÉ RICARDO CELADA NERI, debiendo insertar en los mismos los proveídos que indica en el escrito de cuenta. Haciéndole del conocimiento que se le concede el término de TREINTA DÍAS para que de contestación a la demanda instaurada en su contra, por medio de edictos que deberán publicarse por TRES VECES DE TRES EN TRES DÍAS, tanto en el Boletín Judicial como el Diario Imagen, debiéndose hacer un extracto de los proveídos a notificar en términos de lo ordenado por el artículo 128 del Código de Procedimientos Civiles.- NOTIFÍQUESE.- Lo proveyó y firma la C. Juez Interina Noveno de lo Civil de Proceso Escrito, Licenciada OLIMPIA GARCÍA TORRES, quien actúa con Secretario de Acuerdos por Ministerio de Ley, Licenciado MAURICIO NÚÑEZ RAMÍREZ, que autoriza y da fe.- DOY FE.- Ciudad de México, a cinco de mayo del año dos mil veinticinco. A sus autos del expediente 248/1997 el escrito de Leticia Hernández Nava apoderada de la parte actora, devolviendo oficios y edictos, los que se ordenan agregar en autos para que surtan sus efectos correspondientes, y como lo solicita, elabórense de nueva cuenta los edictos ordenados en el proveído de fecha nueve de octubre de dos mil veinticuatro, debiendo insertar en el mismo los autos que indica en el escrito de cuenta, y hecho que sea, póngase a disposición de la parte actora para que proceda a su diligenciación. Elabórese por la persona encargada del turno adscrita a la Secretaría "B", el oficio y edicto que se ordena, debiendo dejar evidencia en autos de la elaboración, para constancia legal. Para tal efecto, se ordena a la C. Encargada del Archivo de este H. Juzgado, turnar en tiempo y forma el presente.- NOTIFÍQUESE.- Lo proveyó y firma la C. Juez Interina Noveno de lo Civil de Proceso Escrito, Licenciada OLIMPIA GARCÍA TORRES, quien actúa con Secretario de Acuerdos por Ministerio de Ley, Licenciado MAURICIO NÚÑEZ RAMÍREZ, que autoriza y da fe.- DOY FE. Ciudad de México, a veintiuno de febrero del año dos mil veinticinco.- Agréguese al expediente número 248/1997, el escrito de cuenta de la parte actora, por hechas sus manifestaciones, y como lo solicita dese cumplimiento a la elaboración de los edictos ordenados en proveído de fecha nueve de octubre de dos mil veinticuatro, insertando los proveídos de fecha dieciocho de febrero de mil novecientos noventa y siete y dos de marzo de dos mil veintiuno, esto con el fin de emplazar a juicio al C. JORGE NAVARRO AGUILERA - Notifíquese.- Lo proveyó y firma la C. Juez Interina Noveno de lo Civil de Proceso Escrito, Licenciada OLIMPIA GARCÍA TORRES ante el C. Secretario Conciliador en funciones de Secretario de Acuerdos "B" Licenciado MAURICIO NÚÑEZ RAMÍREZ, quien autoriza, firma y da fe. - DOY FE. Ciudad de México, nueve de octubre del año dos mil veinticuatro.- A los autos del expediente número 248/1997, el escrito de la parte actora, en términos de su escrito se tiene por hechas sus manifestaciones, como lo solicita vistas las constancias de autos, con fundamento en artículo 122 fracción II del Código de Procedimientos Civiles, se ordena emplazar a juicio al demandado JORGE NAVARRO AGUILERA, por conducto de su albacea el C. JOSÉ RICARDO CELADA NERI, en términos de lo ordenado por proveídos de fecha diez de octubre del año dos mil diecinueve y veintidós de junio del año dos mil veintiuno, así como los autos de fecha dieciocho de febrero del mil novecientos noventa siete y dos de marzo del año dos mil veintiuno. Haciéndole del conocimiento que se le concede el término de TREINTA DÍAS para que de contestación a la demanda instaurada en su contra, por medio de edictos que deberán publicarse por DOS VECES DE TRES EN TRES DÍAS, tanto en el Boletín Judicial como el Diario Imagen, debiéndose hacer un extracto de los proveídos a notificar en términos de lo ordenado por el artículo 128 del Código de Procedimientos Civiles. "Se hace constar, que todas las actuaciones judiciales del presente expediente han sido digitalizadas y obran en el expediente digital, integrado fielmente como el físico, gozando ambas versiones de los mismos efectos legales".- NOTIFÍQUESE. Lo proveyó y firma la C. Juez Noveno de lo Civil Licenciada MARÍA MAGDALENA MALPICA CERVANTES ante el C.

SOLO CONSULTA
SOLO CONSULTA
SOLO CONSULTA

secretario de ACUERDOS "B" Licenciado LEONARDO IGNACIO ROSAS LÓPEZ, quien autoriza, firma y da fe. - DOY FE. Ciudad de México, a veintiuno de octubre del año dos mil veintiuno.- A los autos del expediente número 248/1997, el escrito de la promovente, en términos de su escrito se tiene por hechas sus manifestaciones, y se le tiene exhibiendo copia certificada del testimonio notarial número 229,157 de fecha dieciséis de junio de dos mil diecisiete,, se tiene por acreditada la fusión de SOLIDA ADMINISTRADORA DE PORTAFOLIOS, S.A. DE C.V. SOFOM E.R. GRUPO FINANCIERO BANORTE, como fusionante que subsiste con ARRENDADORA Y FACOR BANORTE SOCIEDAD ANÓNIMA DE CAPITAL VARIABLE SOCIEDAD FINANCIERA DE OBJETO MÚLTIPLE, ENTIDAD REGULADA, GRUPO FINANCIERO BANORTE COMO SOCIEDAD FUSIONADA Y QUE SE EXTINGUE y por acreditada el cambio de denominación social, para quedar ARRENDADORA Y FACTOR BANORTE, SOCIEDAD ANÓNIMA DE CAPITAL VARIABLE SOCIEDAD FINANCIERA DE OBJETO MÚLTIPLE, ENTIDAD REGULADA, GRUPO FINANCIERO BANORTE por lo que procédase a realizar el cambio de carátula, y las anotaciones en el libro de Gobierno, y gírese atento oficio a la C. DIRECTORA DE LA OFICIALÍA DE PARTES COMÚN PARA JUZGADOS CIVILES Y SALAS DEL PODER JUDICIAL DE LA CIUDAD DE MÉXICO, haciéndole del conocimiento el presente proveído, a efecto de que proceda a hacer las anotaciones correspondientes en el sistema de cómputo respectivo; Por otra parte en términos de la copia certificada del poder contenido en la escritura 41,184, de fecha veintiséis de junio del año dos mil catorce, se reconoce a LETICIA HERNÁNDEZ NAVA diecisiete de febrero del año dos mil catorce, su carácter de apoderada de la hoy actora ARRENDADORA Y FACTOR BANORTE, SOCIEDAD ANÓNIMA DE CAPITAL VARIABLE SOCIEDAD FINANCIERA DE OBJETO MÚLTIPLE, ENTIDAD REGULADA, GRUPO FINANCIERO BANORTE, asimismo se le tiene revocando el señalamiento del domicilio hecho con anterioridad a la presentación del ocurso de cuenta, por autorizadas las personas que indica para los fines que precisa Notifíquese lo proveyó y firma la C. Juez Licenciada MARÍA MAGDALENA MALPICA CERVANTES, quién actúa con Secretario de Acuerdos Licenciado LEONARDO IGNACIO ROSAS LÓPEZ, que autoriza y da fe.- DOY FE. Ciudad de México, a dos de marzo del año dos mil veintiuno.- Dada cuenta en el expediente número 248/1997, y visto el estado procesal que guarda el cuaderno de amparo indirecto número 1035/2019, interpuesto por JORGE AGUILERA NAVARRO, por conducto de su albacea JOSÉ RICARDO CELADA NERI, en contra de actos de la Juez Noveno de lo Civil de Proceso Escrito en la Ciudad de México, y de otra autoridad señalada como responsable, tramitado ante el juez SEXTO DE DISTRITO EN MATERIA CIVIL EN LA CIUDAD DE MÉXICO, del que se desprende la sentencia de fecha siete de septiembre de dos mil veinte, en la que se concedió el amparo y protección de la Justicia Federal al quejoso para el efecto de que el Juez Noveno de lo Civil de la Ciudad de México: 1. Deje insubsistente todo lo actuado en el juicio especial hipotecario número 248/1997, a partir del auto de dieciocho de febrero de mil novecientos noventa y siete, en el cual se ordenó el emplazamiento del demandado. Ordene el emplazamiento a juicio del ahora quejoso. Concesión de amparo se hace extensivo al acto de ejecución reclamado a las autoridades ejecutoras, en virtud de que no se combaten por vicios propios. En consecuencia, en este acto la Suscrita deja insubsistente todo lo actuado con posterioridad al auto de fecha DIECIOCHO DE FEBRERO DE MIL NOVECIENTOS NOVENTA Y SIETE, en el expediente 248/1997, y ordena llevar a cabo el emplazamiento al juicio de origen del quejoso JORGE NAVARRO AGUILERA, en su carácter de parte demandada por conducto de su albacea JOSÉ RICARDO CELADA NERI, en tal virtud, y toda vez que este juzgado no cuenta con las copias de traslado correspondientes, mediante notificación personal requiérase a la parte actora parte que dentro del término de TRES DÍAS, contados a partir de que se le notifique el presente proveído exhiba un juego de copias de traslado, a percibida de que, en caso de no hacerlo se expedirán a su costa y se hará del conocimiento de la autoridad federal correspondiente, y hecho lo anterior proceda el encargado del turno a elaborar la cedula de notificación respectiva y túrnese la misma al C. Secretario Actuario adscrito a este Juzgado a fin de que lleve a cabo el emplazamiento ordenando en el presente proveído a la parte demandada JORGE NAVARRO AGUILERA, en su carácter de parte demandada por conducto de su albacea JOSÉ RICARDO CELADA NERI, diligencia de emplazamiento que se ordenar llevar a cabo en términos del auto de fecha DIECIOCHO DE FEBRERO DE MIL NOVECIENTOS NOVENTA Y SIETE, en el domicilio señalado en el juicio de amparo 1035/2019, esto es, el ubicado en: CALLE RAFAEL MARTÍNEZ RIP RIP NÚMERO 183, COLONIA SAN SIMÓN TICUMAC, ALCALDÍA BENITO JUÁREZ, C.P. 03660, EN LA CIUDAD DE MÉXICO y/o en el que señale la parte actora, con posterioridad a este proveído, emplazamiento que habrá de practicarse con las formalidades que establece la Ley. Y mediante atento oficio remítase al Juez Sexto de Distrito en Materia Civil copia certificada del presente auto a fin de acreditar el cumplimiento que esta juzgadora da a la ejecutoria de amparo de fecha siete de septiembre de dos mil veinte.- NOTIFÍQUESE PERSONALMENTE A LA PARTE ACTORA.- Lo proveyó y firma la C. Juez Segundo de lo Civil de Primera Instancia, Licenciada MARÍA MAGDALENA MALPICA CERVANTES quien actúa con Secretario de Acuerdos, Licenciado LEONARDO IGNACIO ROSAS LÓPEZ, que autoriza y da fe. Doy Fe. Ciudad de México, a siete de noviembre de dos mil dieciséis.- A sus autos el escrito de JOSÉ PACHECO RAMOS, apoderado de SÓLIDA ADMINISTRADORA DE PORTAFOLIOS SOCIEDAD ANÓNIMA DE CAPITAL VARIABLE, SOCIEDAD FINANCIERA DE OBJETO MÚLTIPLE, ENTIDAD REGULADA, GRUPO FINANCIERO BANORTE, personalidad que acredita en términos del instrumento notarial número cuarenta mil setecientos diecinueve de fecha doce de febrero de dos mil catorce, otorgada ante el Licenciado ALEJANDRO EUGENIO PÉREZ TEUFFER FOURNIER Notario Público número cuarenta y cuatro del Estado de México con residencia en Huixquilucan, Estado de México; y toda vez que, en el apartado marcado con número XVIII de la escritura antes precisada, entre otras cosas consta "XVIII.- FUSIÓN DE SOCIEDADES.- Por escritura número treinta y nueve mil seiscientos cincuenta y siete de fecha diez de mayo del año dos mil trece, otorgada ante el licenciado Alejandro Eugenio Pérez Teuffer Fournier, titular de la notaria número cuarenta y cuatro del Estado de México, con residencia en Huixquilucan, cuyo primer testimonio primero en su orden quedó inscrito en el Registro Público de Comercio de México Distrito Federal, en el folio mercantil número trescientos veintiséis mil seiscientos treinta y tres, el día veinticuatro de mayo del año dos mil trece y en el Registro Público de la Propiedad y del Comercio de la Ciudad de Monterrey Estado de Nuevo León, ...EL CONVENIO DE FUSIÓN DE "SÓLIDA ADMINISTRADORA DE PORTAFOLIOS", SOCIEDAD ANÓNIMA DE CAPITAL VARIABLE CON "IXE SOLUCIONES" SOCIEDAD ANÓNIMA DE CAPITAL VARIABLE, SOCIEDAD FINANCIERA DE OBJETO MÚLTIPLE, ENTIDAD REGULADA, GRUPO FINANCIERO BANORTE; LA FUSIÓN DE SOCIEDADES DE "SÓLIDA ADMINISTRADORA DE PORTAFOLIOS", SOCIEDAD ANÓNIMA DE CAPITAL VARIABLE CON "IXE SOLUCIONES", SOCIEDAD ANÓNIMA DE CAPITAL VARIABLE, SOCIEDAD FINANCIERA DE OBJETO MÚLTIPLE, ENTIDAD REGULADA, GRUPO FINANCIERO BANORTE, Y EL CAMBIO DE DENOMINACIÓN DE "IXE SOLUCIONES", SOCIEDAD ANÓNIMA DE CAPITAL VARIABLE, SOCIEDAD FINANCIERA DE OBJETO MÚLTIPLE, ENTIDAD REGULADA, GRUPO FINANCIERO BANORTE, por la de "SÓLIDA ADMINISTRADORA DE PORTAFOLIOS", SOCIEDAD ANÓNIMA DE CAPITAL VARIABLE SOCIEDAD FINANCIERA DE OBJETO MÚLTIPLE, ENTIDAD REGULADA GRUPO FINANCIERO BANORTE Y LA REFORMA INTEGRA DE ... Primero.- Denominación.- La sociedad se denomina SÓLIDA ADMINISTRADORA DE PORTAFOLIOS. Esta denominación social deberá ser utilizada seguida de la indicación de su naturaleza jurídica mediante las palabras Sociedad Anónima de Capital Variable o de sus abreviaturas, S.A. DE C.V., Sociedad Financiera de Objeto Múltiple, o su acrónimo SOFOM, seguido de las palabras Entidad Regulada o su

SOLO CONSULTA
SOLO CONSULTA
SOLO CONSULTA

abreviatura E.R., Grupo Financiero Banorte...”; en consecuencia, como lo solicitan los promoventes se tiene como parte actora en el presente juicio a “SÓLIDA ADMINISTRADORA DE PORTAFOLIOS”, SOCIEDAD ANÓNIMA DE CAPITAL VARIABLE, SOCIEDAD FINANCIERA DE OBJETO MÚLTIPLE, ENTIDAD REGULADA, GRUPO FINANCIERO BANORTE: por lo que, se ordena realizar la anotación respectiva en el Libro de Gobierno de éste Juzgado, elaborar nueva carátula, asimismo mediante atento oficio hágase del conocimiento de la Oficialía de Partes Común de éste Tribunal; y sin lugar a tener como apoderados de la parte actora, a MARÍA TERESA REYES ROMERO Y CÉSAR VEGA CHAVARRÍA, en virtud de que en el presente escrito no consta que los antes mencionados hayan hecho uso de ese derecho.- NOTIFÍQUESE PERSONALMENTE A AMBAS PARTES.- Lo proveyó y firma el C. Juez Noveno de lo Civil de Primera Instancia, Licenciado JOSÉ GUADALUPE LULO VÁZQUEZ ante la Secretaria de Acuerdos “B” de la adscripción, Licenciada VERÓNICA MORALES CHÁVEZ, con quien actúa, autoriza, firma y da fe.- DOY FE. México, Distrito Federal a veinticuatro de abril de dos mil catorce. A sus autos el escrito de JOSÉ PACHECO RAMOS apoderado de SÓLIDA ADMINISTRADORA DE PORTAFOLIOS SOCIEDAD ANÓNIMA DE CAPITAL VARIABLE, personalidad que se le reconoce en términos de la copia certificada del testimonio notarial número treinta y cinco mil ciento sesenta y cuatro de fecha veintinueve de Enero de dos mil tres otorgada ante la fe del Licenciado Primitivo Carranza Acosta Notario Público Suplente del Licenciado Javier García Ávila, titular de la Notaria Pública número setenta y dos de Monterrey, Nuevo León; y en cuanto a lo solicitado en el tercer punto petitorio; tomando en consideración que el ocursante exhibe copia certificada del contrato de cesión onerosa de créditos, derechos litigiosos y derechos de cobro los créditos hipotecarios y/o la cartera de fecha catorce de septiembre de dos mil cuatro en la que consta entre otras cosas la cesión de los derechos derivados del crédito materia del presente juicio, que celebró la parte actora en el presente juicio BANCO UNIÓN, S.A. INSTITUCIÓN DE BANZA MÚLTIPLE EN LIQUIDACIÓN (HOY EN QUIEBRA) en su carácter de cedente representado en este acto por D&T CASE, S.A. DE C.V. en su carácter de apoderado del Instituto para la Protección al Ahorro Bancario; quien actúa en su carácter de síndico del cedente bajo el procedimiento de quiebra radicado en el juzgado numero Duodécimo de Distrito en materia Civil del Distrito Federal y por otra parte SÓLIDA ADMINISTRADORA DE PORTAFOLIOS, S.A. DE C.V. como cesionaria; en consecuencia, se tiene como parte actora en el presente juicio a SÓLIDA ADMINISTRADORA DE PORTAFOLIOS SOCIEDAD ANÓNIMA DE CAPITAL VARIABLE y se ordena realizar la anotación respectiva en el Libro de Gobierno de éste Juzgado, elaborar nueva carátula, asimismo mediante atento oficio hágase del conocimiento de la Oficialía de Partes Común de éste Tribunal, por señalado como domicilio para oír y recibir toda clase de notificaciones, documentos y valores, el que indica en el escrito de cuenta; por autorizadas a las personas que menciona para los mismos efectos asimismo se tienen a la ahora parte actora por notificada de la llegada de los presentes autos del archivo Judicial de este tribunal como esta ordenado en proveído de fecha diez de febrero de dos mil catorce.- Notifíquese Personalmente a la Parte Demandada.- Lo proveyó y firmó el C. Juez Noveno de lo Civil Licenciado José Guadalupe Lulo Vázquez ante la C. Secretaria de Acuerdos “B” Licenciada Verónica Morales Chávez, quien autoriza, firma y da fe.- DOY FE. México, Distrito Federal a dieciocho de febrero de mil novecientos noventa y siete.- Con el escrito de cuenta; documentos y copias simples que se acompañan fórmese expediente y regístrese; por presentado a CARLOS ROMERO GODÍNEZ EN SU CARÁCTER DE APODERADO DE BANCO UNIÓN S.A., INSTITUCIÓN DE BANCA MÚLTIPLE, ANTES DENOMINADO BCH S.A. INSTITUCIÓN DE BANCA MÚLTIPLE. Con fundamento en las disposiciones legales que se invocan téngase al promovente, demandando en la VÍA ESPECIAL HIPOTECARIA de NAVARRO AGUILERA JORGE, todas y cada una de las prestaciones a que hace referencia. Al respecto y apareciendo que el Crédito que se reclama consta en escritura pública, se admite la demanda a trámite en la ESPECIAL HIPOTECARIA, intégrese la sección de ejecución y provéase en ella lo que corresponda. Regístrese la cédula hipotecaria con las copias simples exhibidas, córrase traslado a la parte demandada, emplazándola para que la conteste dentro del término de NUEVE DÍAS.- NOTIFÍQUESE.- Lo proveyó y firma la C. Juez Noveno de lo Civil, Licenciada Luz del Carmen Guinea Ruvalcaba.- Doy Fe.

Ciudad de México, 11 de Julio del 2025

EL SECRETARIO DE ACUERDOS POR MINISTERIO DE LEY DEL JUZGADO NOVENO CIVIL DE PROCESO ESCRITO

LIC. MAURICIO NÚÑEZ RAMÍREZ

22-27-30 F-15439686 $8,309.70

JUZGADO DÉCIMO DE LO CIVIL
EXP. No. 647/2020
EDICTO No. 3

EDICTO DE NOTIFICACIÓN

A: SANTIAGO GÓMEZ CARRAL también conocido como SANTIAGO GÓMEZ Y CARRAL y EVA MARÍA MILLÁN MUNGARRO.

En cumplimiento a lo ordenado en auto de fecha cuatro de diciembre del año dos mil veinticinco, dictado en los autos del Juicio EJECUTIVO MERCANTIL promovido por SCOTIABANK INVERLAT, S.A. INSTITUCIÓN DE BANCA MÚLTIPLE, GRUPO FINANCIERO SCOTIABANK INVERLAT en contra de GRANOS DE SINALOA, S.A. DE C.V., SANTIAGO GÓMEZ CARRAL también conocido como SANTIAGO GÓMEZ Y CARRAL y EVA MARÍA MILLÁN MUNGARRO, expediente número 647/2020 el C. Juez Décimo Civil de Proceso Escrito en la Ciudad de México dictó un auto que a la letra dice: Ciudad de México, a cuatro de diciembre del dos mil veinticinco. (...) y con fundamento en el artículo 1070 del Código de Comercio hágase del conocimiento de los codemandados. los puntos resolutivos de la sentencia definitiva de fecha siete de octubre de dos mil veinticinco, así como de sus autos aclaratorios, por medio de edictos, que se publicarán por tres veces consecutivas, en el BOLETÍN JUDICIAL Y en el periódico DIARIO DE MÉXICO. (...). NOTIFÍQUESE. LO PROVEYÓ Y FIRMA EL C. JUEZ DÉCIMO DE LO CIVIL LICENCIADO RICARDO EULOGIO GÓMEZ DONDIEGO. ANTE EL SECRETARIO DE ACUERDOS “A” MAESTRO JAIME RODRIGO PEDRO PÉREZ SALDAÑA. ANTE QUIEN SE ACTÚA Y DA FE. DOY FE.- En la Ciudad de México, a siete de octubre de dos mil veinticinco. Vistos para resolver en Sentencia Definitiva los autos del Juicio EJECUTIVO MERCANTIL promovido por SCOTIABANK INVERLAT, S.A. INSTITUCIÓN DE BANCA MÚLTIPLE, GRUPO FINANCIERO SCOTIABANK INVERLAT en contra de GRANOS DE SINALOA S.A. DE C.V., SANTIAGO GÓMEZ CARRAL (también conocido como SANTIAGO GÓMEZ Y CARRAL) Y EVA MARÍA MILLÁN MUNGARRO; expediente número 647/2020 y. (...) RESUELVE PRIMERO.- Ha sido procedente la vía Ejecutiva Mercantil en la que resultó probada la acción intentada por la parte actora SCOTIABANK INVERLAT, S.A. INSTITUCIÓN DE BANCA MÚLTIPLE, GRUPO FINANCIERO SCOTIABANK INVERLAT en donde los codemandados SANTIAGO GÓMEZ CARRAL (también conocido como SANTIAGO GÓMEZ Y CARRAL) Y EVA MARÍA MILLÁN MUNGARROS fueron rebeldes y la codemandada GRANOS DE SINALOA S.A. DE C.V. no justificó las excepciones que hizo valer. SEGUNDO.- Se condena a los codemandados, a que hagan pago a favor de la parte actora la cantidad de $44’625,000.00 (CUARENTA Y CUATRO CUATRO MILLONES SEISCIENTOS VEINTICINCO MIL PESOS 00/100 M.N.) por concepto de SUERTE PRINCIPAL respecto del Primer Contrato de Apertura de Crédito Simple; cantidad que deberán pagar los codemandados a la actora en el término de CINCO días hábiles contados a partir de que la presente sentencia sea legalmente ejecutable. TERCERO.- Se condena a los codemandados a que hagan pago a la Institución de Crédito actora de la cantidad de $1,119,984.74 (UN MILLÓN CIENTO DIECINUEVE MIL NOVECIENTOS OCHENTA Y CUATRO PESOS 74/100 M.N.) por concepto de INTERESES ORDINARIOS VENCIDOS sobre la Suerte Principal respecto del Primer Contrato de Crédito Simple a razón de la Tasa

SOLO CONSULTA SOLO CONSULTA SOLO CONSULTA

pactada en la Carta Confirmación de la disposición de veintiuno de abril de dos mil quince conforme el Estado de Cuenta Certificado. CUARTO.- Se condena a los codemandados a que hagan pago a la actora de la cantidad $3,833,102.37 (TRES MILLONES OCHOCIENTOS TREINTA Y TRES MIL CIENTO DOS PESOS 37/100 M.N.) por concepto de INTERESES MORATORIOS VENCIDOS hasta el treinta y uno de agosto de dos mil veinte sobre la Suerte Principal condenada respecto del Primer Contrato de Crédito Simple a razón de la Tasa pactada en el inciso C) de la cláusula SÉPTIMA de dicho Contrato. QUINTO.- Se condena a los codemandados a que paguen a la Institución de Crédito actora los Intereses Moratorios sobre la Suerte Principal condenada respecto del Primer Contrato de Crédito Simple a razón de la Tasa pactada en el inciso C) de la cláusula SÉPTIMA de dicho Contrato que se sigan generando a partir del primero de septiembre de dos mil veinte y hasta la total solución del adeudo mismos que deberán ser cuantificados en la etapa de ejecución de sentencia. SEXTO.- Se condena a los codemandados, a que hagan pago a favor de la parte actora de la cantidad de $116'249,999.73 (CIENTO DIECISÉIS MILLONES DOSCIENTOS CUARENTA Y NUEVE MIL NOVECIENTOS NOVENTA Y NUEVE PESOS 73/100 M.N.) por concepto de SUERTE PRINCIPAL respecto del Segundo Contrato de Apertura de Crédito Simple; cantidad que deberán pagar los codemandados a la actora en el término de CINCO días hábiles contados a partir de que la presente sentencia sea legalmente ejecutable. SÉPTIMO.- Se condena a los codemandados a que paguen a la parte actora la cantidad de $3,193,616.24 (TRES MILLONES CIENTO NOVENTA Y TRES MIL SEISCIENTOS DIECISÉIS PESOS 24/100 M.N.) por concepto de INTERESES ORDINARIOS VENCIDOS sobre la Suerte Principal respecto del Segundo Contrato de Crédito Simple a razón de la Tasa Ordinaria señalada en los 4 (cuatro pagarés) con los que se documentó la disposición conforme el Estado de Cuenta Certificado. OCTAVO.- Se condena a los codemandados a que paguen a la parte actora la cantidad de $9'947,145.29 (NUEVE MILLONES NOVECIENTOS CUARENTA Y SIETE MIL CIENTO CUARENTA Y CINCO PESOS 29/100 M.N.) por concepto de INTERESES MORATORIOS VENCIDOS al treinta y uno de agosto del dos mil veinte sobre la Suerte Principal respecto del Segundo Contrato de Crédito Simple a razón de la Tasa señalada en los 4 (cuatro pagarés) con los que se documentó la disposición conforme al Estado de Cuenta Certificado. NOVENO.- Se condena a los codemandados a que paguen a la Institución de Crédito actora los Intereses Moratorios sobre la Suerte Principal condenada respecto del Segundo Contrato de Crédito Simple razón de la Tasa señalada en los 4 (cuatro pagarés) con los que se documentó la disposición que se sigan generando a partir del primero de septiembre de dos mil veinte y hasta la total solución del adeudo mismos que deberán ser cuantificados en la etapa de ejecución de sentencia. DÉCIMO.- En caso de que los codemandados no hagan pago de las prestaciones condenadas en el término concedido para ese efecto, se procederá al trance y remate del bien embargado y con su producto se hará pago hasta donde alcance a la Institución de Crédito actora. DÉCIMO PRIMERO.- Se condena a los codemandados a pagar las costas de la presente instancia. DÉCIMO SEGUNDO.- Obténgase copia de la presente resolución para ser agregada al legajo de sentencias. DÉCIMO TERCERO.- Notifíquese. ASÍ definitivamente, lo resolvió y firma el C. Juez Décimo de lo Civil de Proceso Escrito de la Ciudad de México, Licenciado RICARDO EULOGIO GÓMEZ DONDIEGO ante el C. Secretario de Acuerdos Licenciado. Edwin Rosey Díaz, quien autoriza y da fe. Doy fe. En la Ciudad de México, a diecisiete de octubre de dos mil veinticinco. (...) se dicta auto aclaratorio de la Sentencia Definitiva de ocho de septiembre de dos mil veinticinco toda vez que efectivamente se advierte: Que en el Resultando 1) Foja 3 en los renglones 21 y 22 incorrectamente se ASENTÓ: "...Que SANTIAGO GÓMEZ Y CARRAL también conocido como SANTIAGO GÓMEZ Y CARRAL...". cuando en su lugar debe tenerse por ASENTADO: "...Que SANTIAGO GÓMEZ CARRAL también conocido como SANTIAGO GÓMEZ Y CARRAL..."; Que en el Considerando III foja (ilegible) en los renglones 23 y 24 así como en el Considerando IV Foja 10 en los últimos dos renglones Incorrectamente ASENTÓ: "...por la actora de $44'625,000.00 (CUATRO MILLONES SEISCIENTOS VEINTICINCO MIL PESOS 00/100 M.N...)" cuando en su lugar debe tenerse por ASENTADO: "...por la actora de $44,625.000.00 (CUARENTA Y CUATRO MILLONES SEISCIENTOS VEINTICINCO MIL PESOS 00/100 M.N.) "y finalmente que en Considerando IX Foja 9 en los renglones ocho al diez así como en el resolutivo OCTAVO incorrectamente se ASENTÓ: "...la cantidad de $9,947,145.29 (NUEVE MILLONES NOVECIENTOS CUARENTA Y SIETE MIL CIENTO CUARENTA Y CINCO PESOS 29/100 M.N...)" cuando en su lugar debe tenerse por ASENTADO: "...la cantidad de $9.947.145.29 (NUEVE MILLONES NOVECIENTOS CUARENTA Y SIETE MIL CIENTO CUARENTA Y CINCO PESOS 29/100 M.N...)" (...) Notifíquese. Lo proveyó y firma el C. Juez Décimo de lo Civil de Proceso Escrito en la Ciudad de México. Licenciado RICARDO EULOGIO GÓMEZ DONDIEGO, ante el C. Secretario de Acuerdos Licenciado Edwin Rosey Díaz, quien autoriza y da le. Doy fe. Ciudad de México, a cinco de noviembre del dos mil veinticinco. (...) se aclara el proveído de diecisiete de octubre del año en curso, en la parte que dice: "... sentencia definitiva de ocho de septiembre de dos mil veinticinco...", siendo lo correcto: ",.. Sentencia Definitiva de siete de octubre de dos mil veinticinco..". Así mismo en el Segundo punto resolutivo de dicha Sentencia se asentó: ", la cantidad de $44'625.000.00 (CUARENTA Y CUATRO CUATRO MILLONES SEISCIENTOS VEINTICINCO MIL PESOS 00/100 M.N.) por concepto de SUERTE PRINCIPAL...", siendo lo correcto: "... la cantidad de $44'625,000.00 (CUARENTA Y CUATRO MILLONES SEISCIENTOS VEINTICINCO MIL PESOS 00/100 M.N.) por concepto de SUERTE PRINCIPAL...". (,,,) NOTIFÍQUESE. LO PROVEYÓ Y FIRMA EL C. JUEZ DÉCIMO DE LO CIVIL LICENCIADO RICARDO EULOGIO GÓMEZ DONDIEGO, ANTE EL SECRETARIO DE ACUERDOS "A" MAESTRO JAIME RODRIGO PEDRO PÉREZ SALDAÑA, ANTE QUIEN SE ACTÚA Y DA FE. DOY FE.

Ciudad de México, 4 de diciembre del 2025

EL SECRETARIO DE ACUERDOS "A" DEL JUZGADO DÉCIMO CIVIL DE PROCESO ESCRITO EN LA CIUDAD DE MÉXICO

MTRO. JAIME RODRIGO PEDRO PÉREZ SALDAÑA

28-29-30 F-3214347 $4,041.00

JUZGADO DÉCIMO DE LO CIVIL
EXP. No. 1047/2023
EDICTO No. 4

EMPLAZAMIENTO A: JESÚS ALEXANDER ARCOS FIGUEROA.

En cumplimiento a lo ordenado por auto de fecha veinticuatro de noviembre del año dos mil veinticinco, dictado en los autos del juicio ORDINARIO CIVIL promovido por CÁRDENAS AMARO MIRIAM AMARANTA en contra de JESÚS ALEXANDER ARCOS FIGUEROA expediente 1047/2023, el C. Juez Décimo de lo Civil dictó un auto que obra entre otras constancias y que a la letra dice: Ciudad de México, a veinticuatro de noviembre del dos mil veinticinco. Agréguese a los autos el escrito de cuenta del mandatario judicial de la actora, como lo solicita, y con fundamento en el artículo 122 del Código de Procedimientos Civiles emplácese al demandado JESÚS ALEXANDER ARCOS FIGUEROA, por medio de edictos, que se publicarán por tres veces de tres en tres días, en el BOLETÍN JUDICIAL y en el periódico DIARIO DE MÉXICO, haciéndosele saber que en el LOCAL DE ESTE JUZGADO, se encuentran a su disposición copias de traslado debidamente cotejadas de la demanda y documentos exhibidos por su contraria, para correrle traslado con las mismas, debiendo dar contestación a la demanda en el término TREINTA DÍAS, debiéndose complementar tal proveído para que en los edictos contenga las prestaciones que se reclaman. NOTIFÍQUESE. LO PROVEYÓ Y FIRMA EL C. JUEZ DÉCIMO DE LO CIVIL LICENCIADO RICARDO EULOGIO GÓMEZ DONDIEGO, ANTE EL SECRETARIO DE ACUERDOS "A" MAESTRO JAIME RODRIGO PEDRO PÉREZ SALDAÑA, ANTE QUIEN SE ACTÚA Y DA FE. DOY FE. Ciudad de México, a seis de octubre del año dos mil veintitrés. (...) este juzgado es competente para conocer el presente juicio ORDINARIO CIVIL promovido por CÁRDENAS AMARO MIRIAM AMARANTA

SOLO CONSULTA
SOLO CONSULTA
SOLO CONSULTA

por su propio derecho (...) demandando en la VÍA ORDINARIA CIVIL a JESÚS ALEXANDER ARCOS FIGUEROA las prestaciones contenidas en el escrito de cuenta con base en lo dispuesto por los artículos 255, 256, 258, 259 y demás relativos del Código de Procedimientos Civiles, (...) se admite la presente demanda en la vía y términos propuestos,(...) NOTIFÍQUESE.- LO PROVEYÓ Y FIRMA LA C. JUEZ DÉCIMO CIVIL LICENCIADA JUDITH COVA CASTILLO, ASISTIDA DEL C. SECRETARIO DE ACUERDOS A LICENCIADO EDGAR IVÁN RAMÍREZ JUÁREZ QUIEN AUTORIZA Y DA FE. DOY FE. PRESTACIONES A) El cumplimiento de la obligación establecida en la CLÁUSULA PRIMERA en relación con el inciso a) de la CLÁUSULA QUINTA del contrato privado de compraventa celebrado por las partes con fecha 19 de agosto de 2011, respecto del inmueble ubicado en el departamento marcado con el número cuatrocientos cuatro y su correspondiente cajón de estacionamiento marcado con el número veinte y bodega número uno, del inmueble sujeto al régimen de propiedad en condominio marcado con el número ciento uno de la calle Bartolomé "R" Salido, Colonia Vértiz Narvarte, C.P. 03600, Delegación ahora Alcaldía- Benito Juárez, Distrito Federal- ahora Ciudad de México-, en esta ciudad, con la superficie, indiviso, medidas y linderos que se describen en el Título de Propiedad respectivo. B) Como consecuencia de lo anterior, el otorgamiento y firma en escritura pública del contrato privado de compraventa celebrado el 19 de agosto de 2011 a que se ha hecho referencia en el apartado anterior, ante el Fedatario público que en su oportunidad se designará. C) El pago de gastos y costas que el presente juicio origine.
Ciudad de México, 24 de noviembre del 2025
EL SECRETARIO DE ACUERDOS "A" DEL JUZGADO DÉCIMO CIVIL DE PROCESO ESCRITO EN LA CIUDAD DE MÉXICO
LIC. JAIME RODRIGO PEDRO PÉREZ SALDAÑA
30-5-10 F-1256672 $1,459.80

JUZGADO DÉCIMO PRIMERO DE LO CIVIL
EXP. No. 219/2025
EDICTO No. 3

CHÁVEZ MARTÍNEZ ESTEBAN.
En cumplimiento a lo ordenado en auto de fecha VEINTICUATRO DE NOVIEMBRE DE DOS MIL VEINTICINCO, dictado en los autos del JUICIO ORDINARIO CIVIL promovido por GUIZAR REYES MARGARITA en contra de CHÁVEZ MARTÍNEZ ESTEBAN con número de expediente 219/2025; la C. Juez Décimo Primero de lo Civil de la Ciudad de México, ordenó emplazar al demandado CHÁVEZ MARTÍNEZ ESTEBAN por medio de EDICTOS, que deberán ser publicados por TRES VECES DE TRES EN TRES DÍAS, en el Boletín judicial y en el Periódico "DIARIO DE MÉXICO" haciéndole saber que tiene un término de TREINTA DÍAS, para producir su contestación a la demanda entablada en su contra, contados a partir de la última publicación del edicto ordenado, con el apercibimiento de tener por contestada la demanda en sentido negativo, quedando a su disposición en la secretaria "A" del Juzgado Décimo Primero Civil de la Ciudad de México, ubicado en AVENIDA NIÑOS HÉROES 132, SEXTO PISO, TORRE SUR, COLONIA DOCTORES, ALCALDÍA CUAUHTÉMOC, C.P. 06720, CIUDAD DE MÉXICO las copias de traslado debidamente selladas, foliadas y rubricadas constantes en: Escrito inicial de demanda; Certificado de Inscripción Folio Real Número 505498; cinco recibos de Luz y Fuerza; Boleta de Suministro de Agua; Contrato de Compraventa de fecha nueve de febrero del dos mil cinco y cinco boletas de predial.
Ciudad de México, 26 de noviembre del 2025
LA SECRETARIA DE ACUERDOS" A"
LIC. BEATRIZ DÁVILA GÓMEZ
27-30-5 F-237843 $558.00

JUZGADO DÉCIMO PRIMERO DE LO CIVIL
EXP. No. 331/2021
EDICTO No. 5

CC. GONZALO RODRÍGUEZ DECIGA, SALVADOR RODRÍGUEZ DECIGA, LUIS RODRÍGUEZ DECIGA, MOISÉS RODRÍGUEZ DECIGA Y AUSENCIA RODRÍGUEZ VIUDA DE RODRÍGUEZ.
LA CIUDADANA JUEZ DÉCIMO PRIMERO DE LO CIVIL DE PROCESO ESCRITO DE LA CIUDAD DE MÉXICO en AUDIENCIA PREVIA DE CONCILIACIÓN Y EXCEPCIONES PROCESALES de fecha once de noviembre de dos mil veinticinco, dictado en el juicio ORDINARIO CIVIL, expediente número 331/2021, promovido por RODRÍGUEZ REYES MARÍA DOLORES, en contra de GONZALO RODRÍGUEZ DECIGA, SALVADOR RODRÍGUEZ DECIGA, LUIS RODRÍGUEZ DECIGA, MOISÉS RODRÍGUEZ DECIGA, AUSENCIA RODRÍGUEZ VIUDA DE RODRÍGUEZ y DIRECTOR DEL REGISTRO PÚBLICO DE LA PROPIEDAD Y DE COMERCIO DE LA CIUDAD DE MÉXICO, se ordenó emplazar por edictos a los codemandados físicos GONZALO RODRÍGUEZ DECIGA, SALVADOR RODRÍGUEZ DECIGA, LUIS RODRÍGUEZ DECIGA, MOISÉS RODRÍGUEZ DECIGA Y AUSENCIA RODRÍGUEZ VIUDA DE RODRÍGUEZ, para que dentro del término de TREINTA DÍAS, contados a partir de la última publicación del edicto ordenado, deberán dar contestación a la demanda instaurada en su contra, con el apercibimiento que, en caso de no hacerlo, se tendrá por contestada la demanda en sentido negativo, edictos que deberán publicarse por TRES VECES DE TRES EN TRES DÍAS en el Boletín Judicial y el periódico "EL DIARIO DE MÉXICO", quedando a disposición las copias de traslado debidamente selladas, foliadas y rubricadas constantes en: Escrito inicial de demanda, contrato de compra venta, recibos de pago a la tesorería, Certificado de Libertad de Gravámenes, Boletas de pago por suministro de agua, recibos de inscripción de IMSS, resumen de movimientos de AFORE, recibos de pago a seguro INBURSA, recibos de pago a CFE, licencia de conducir, recibos de pago a TELMEX, escritos a mano. En la Secretaría "B" del Juzgado Décimo Primero de lo Civil de Proceso Escrito de la Ciudad de México, sito en AV. NIÑOS HÉROES NO. 132, TORRE SUR, 6° PISO, COLONIA DOCTORES, ALCALDÍA CUAUHTÉMOC, CIUDAD DE MÉXICO, C.P. 06720.
LA SECRETARIA DE ACUERDOS
LIC. BEATRIZ DÁVILA GÓMEZ
26-30-6 F-4261570 $774.00

JUZGADO DÉCIMO PRIMERO DE LO CIVIL
EXP. No. 461/2023
EDICTO No. 045-G

C. HERBERT CAMACHO SALAZAR
LA CIUDADANA JUEZ DÉCIMO PRIMERO DE LO CIVIL DE PROCESO ESCRITO DE LA CIUDAD DE MÉXICO mediante proveídos de fechas, trece de noviembre de dos mil veinticinco y diecisiete de octubre de dos mil veinticuatro, dictados en los autos del Juicio ORDINARIO CIVIL, expediente número 461/2023, promovido por ZARATE NANCO VICTOR MANUEL, en contra de C. DIRECTOR DEL REGISTRO PÚBLICO DE LA PROPIEDAD Y DE COMERCIO DE LA CIUDAD DE MÉXICO, HEBERT CAMACHO SALAZAR y MARÍA ZENAIDA NANCO ARGUELLO, se ordenó emplazar por edictos al codemandado físico HEBERT CAMACHO SALAZAR, mismos que serán publicados POR TRES VECES DE TRES EN TRES DIAS en el Boletín Judicial y en el periódico "EL DIARIO DE MEXICO", haciéndoles saber al codemandado que, dentro del término de TREINTA DIAS, contados a partir del día siguiente de la última publicación del edicto ordenado, deberá dar contestación a la demanda instaurada en su contra, con el apercibimiento que, en caso de no hacerlo, se tendrá por contestada la demanda en sentido negativo, quedando a su disposición las copias de traslado debidamente foliadas, rubricadas y selladas, constantes en: ESCRITO INICIAL DE DEMANDA, COPIA CERTIFICADA DE CONTRATO DE COMPRAVENTA DE FECHA DIEZ DE MAYO DEL DOS MIL QUINCE; CERTIFICADO DE FOLIO REAL 652850 AUXILIAR 23; CONSTANCIA DE FOLIO; CONSTANCIA DE NUMERO LOTE Y MANZANA; CROQUIS. En la Secretaria "A" del Juzgado Décimo Primero de lo Civil de Proceso Escrito de la Ciudad de México, sito en AV. NIÑOS HÉROES NO. 132, TORRE SUR, 6° PISO, COLONIA DOCTORES, ALCALDIA CUAUHTEMOC, CIUDAD DE MEXICO, C.P. 06720.
EL SECRETARIO DE ACUERDOS "A".
LIC. BEATRIZ DÁVILA GÓMEZ
22-27-30 GRATUITO DGRT

JUZGADO DÉCIMO PRIMERO DE LO CIVIL
EXP. No. 489/2024
EDICTO No. 046-G

RIVERA TORRES GASPAR y CARAPIA RUIZ LUCAS
En cumplimiento a lo ordenado en auto de fecha TRES DE NOVIEMBRE DEL AÑO DOS MIL VEINTICINCO, dictado en los autos del JUICIO ORDINARIO CIVIL promovido MORA ALCANTARA LUIS en contra de RIVERA TORRES GASPAR,

SOLO CONSULTA
SOLO CONSULTA
SOLO CONSULTA

CARAPIA RUIZ LUCAS y DIRECTOR DEL REGISTRO PÚBLICO DE LA PROPIEDAD Y DE COMERCIO DE LA CIUDAD DE MÉXICO con número de expediente 489/2024; la C. Juez Décimo Primero de lo Civil de la Ciudad de México, ordenó emplazar a los codemandados RIVERA TORRES GASPAR y CARAPIA RUIZ LUCAS por medio de EDICTOS, que deberán ser publicados por TRES VECES DE TRES EN TRES DÍAS, en el Boletín judicial y en el Periódico "EL FINANCIERO" haciéndoles saber que tienen un término de TREINTA DÍAS, para producir su contestación a la demanda entablada en su contra, contados a partir de la última publicación del edicto ordenado, con el apercibimiento de tener por contestada la demanda en sentido negativo, quedando a su disposición en la secretaria "A" del Juzgado Décimo Primero Civil de la Ciudad de México, ubicado en AVENIDA NINOS HEROES 132, SEXTO PISO, TORRE SUR, COLONIA DOCTORES, ALCALDÍA CUAUHTÉMOC, C.P. 06720, CIUDAD DE MÉXICO las copias de traslado debidamente selladas, foliadas y rubricadas constantes en: Escrito inicial de demanda; Constancia de Folio; Certificado de Folio Real 385949; contrato de compraventa de fecha quince de enero del dos mil y copia simple de Plano ECO 1421 en dos hojas.
Ciudad de México, 11 de noviembre de 2025
LA SECRETARIA DE ACUERDOS "A"
LIC. BEATRIZ DÁVILA GÓMEZ
22-27-30 GRATUITO DGRT

JUZGADO DÉCIMO SEGUNDO DE LO CIVIL
EXP. No. 1607/2024
EDICTO No. 7

En cumplimiento a lo ordenado en autos de fechas veinticuatro de Noviembre, diecisiete, ocho y tres todos de Octubre todos del dos mil veinticinco derivado del expediente 1607/2024 relativo del juicio Especial Hipotecario promovido por ION Financiera, S.A.P.I. de C.V., SOFOM. E.R. en contra de Lourdes Liliana Pérez Torres, se ordena notificar a la demandada LOURDES LILIANA PÉREZ TORRES, por medio de edictos debiendo publicar por dos veces, de tres en tres días, en el boletín debiendo, lo anterior, en términos del artículo 639 del Código Adjetivo a la materia, el siguiente auto: Ciudad de México, a tres de octubre de dos mil veinticinco. A sus autos el escrito del apoderado del actor, y vista la certificación del Secretario de Acuerdos, se tiene por rebelde a la demandada, al no haber dado contestación a la demanda instaurada en su contra, por lo que se declara precluido el derecho que en tiempo pudo ejercitar, dentro del término de ley, y se le hace efectivo el apercibimiento decretado en auto ADMISORIO, en consecuencia, súrtales ésta y las subsecuentes notificaciones, aún las de carácter personal por medio de BOLETÍN JUDICIAL. Por corresponder al estado de autos, se procede a proveer las pruebas ofrecidas por la ACTORA, ÚNICA OFERENTE. 1.- Se admiten las documentales marcadas con los números 2, 3 y 4, sin que se ordene preparación alguna dado que obran en autos. 2.- Se admite la instrumental de actuaciones y presuncional en su doble aspecto, marcadas con los números 5 y 6 y sin que se ordene preparación alguna, atendiendo a su naturaleza. 3.- Se admite la CONFESIONAL de la demandada LOURDES LILIANA PÉREZ TORRES, cítesele para que el día y hora señalado para la audiencia de ley, comparezca al local de este juzgado, por si y no por conducto de apoderado o representante y absuelva las posiciones que se le formulen; apercibida que en caso de no asistir sin causa justificada será declarada confeso de las posiciones que previamente sean calificadas de legales. Lo anterior con fundamento en el artículo 322 número 1 de la Ley Adjetiva Civil. Apercibiendo al oferente que de no presentar el pliego de posiciones o no comparezca a formularlas, para el caso de que comparezca la absolvente, se declarará desierta por falta de interés jurídico en su preparación. Asimismo, y dado que a la demandada le surten las notificaciones aun las de carácter personal por medio de Boletín Judicial, en consecuencia, la notificación personal deberá surtirle por dicho medio. Por otra parte, se señalan las DIEZ HORAS DEL DÍA ONCE DE FEBRERO DEL DOS MIL VEINTISÉIS, para que tenga verificativo la audiencia de desahogo de pruebas, alegatos y citación para sentencia. La citada fecha se señala, atendiendo a las cargas de trabajo de esta secretaria, a lo anterior resulta aplicable, por identidad, la siguiente ejecutoria: "AUDIENCIA CONSTITUCIONAL, SEÑALAMIENTO DE. Si bien es cierto que conforme al artículo 147 de la Ley de Amparo, debe señalarse en el auto en que se admite la demanda, día y hora para la celebración de la audiencia, a más tardar dentro del término de treinta días, también lo es que esta disposición legal debe entenderse en términos hábiles, armonizándolo con las dificultades que en la práctica se presente, toda vez que siendo muchos los negocios que se ventilan en los tribunales federales, humanamente sería imposible observar la ley a este respecto. Consecuentemente, no es ilegal la resolución de un Juez de Distrito que cita para la celebración de la audiencia una fecha posterior a los treinta días que marca la ley, si tal señalamiento obedece a necesidades imperiosas y no a mala fe o dolo de parte del juzgador." (Primera Sala de la Suprema Corte de Justicia de la Nación, visible en el Semanario Judicial de la Federación. Quinta Época. Materia Común. Tipo: Aislada. Registro digital: 328173.) Notifíquese.- Lo proveyó y firma el Juez Décimo Segundo de lo Civil de la Ciudad de México, Licenciado HELIO VICTORIA GUZMÁN, ante la Secretaria de Acuerdos "A", Licenciada ROSA ROJAS GONZÁLEZ, quien autoriza y da fe. Doy fe.
Ciudad de México, 26 de noviembre del 2025
LA SECRETARIA DE ACUERDOS
LIC. ROSA ROJAS GONZÁLEZ
26-30 F-2767631 $1,189.20

JUZGADO DÉCIMO SEGUNDO DE LO CIVIL
EXP. No. 837/2023
EDICTO No. 8

En cumplimiento a lo ordenado en auto de fecha veintisiete de Noviembre, audiencia de fecha veintidós y auto de uno ambos de Octubre todos del dos mil veinticinco, derivado del expediente 837/2023 relativo del juicio Ejecutivo Mercantil promovido por Cibanco, S.A., Institución de Banca Múltiple en contra de Intercambio Mexicano de Comercio, S.A. de C.V., con fundamento en el artículo 639 del Código de Procedimientos Civiles para la Ciudad de México, de aplicación supletoria al Código de Comercio, se ordena publicar dos veces de tres en tres días en el Boletín Judicial el proveído de fecha uno de Octubre del dos mil veinticinco, por lo anterior, se señalan las diez horas del día seis de Febrero del dos mil veintiséis, para que tenga verificativo la audiencia de pruebas: Ciudad de México, a uno de octubre de dos mil veinticinco. A sus autos escrito presentado por Alan Said López Ríos apoderada legal de la parte actora; por hechas sus manifestaciones que refiere; y una vez que, fueron encontrados los documentos exhibidos en el presente juicio, con fundamento en el artículo 1401 del Código de Comercio, SE ABRE LA DILACIÓN PROBATORIA por un plazo de QUINCE DÍAS, y se procede a proveer las pruebas ofrecidas por la actora, única oferente en los siguientes términos: Se admite Prueba Confesional a cargo de persona moral demandada INTERCAMBIO MEXICANO DE COMERCIO, S.A. de C.V. quien deberá comparecer a este Juzgado por conducto de su apoderado legal el día y la hora que posteriormente se señalara, para absolver posiciones de manera personalísima, apercibida que de no hacerlo se le declarará confesa de las posiciones que previamente sean calificadas de legales, lo anterior con fundamento en lo dispuesto por los artículos 1211, 1212, 1214, 1215 y demás relativos del Código de Comercio. Sin que sea necesaria la preparación de esta probanza, en virtud de que a la demandada INTERCAMBIO MEXICANO DE COMERCIO, S.A. de C.V., las notificaciones aun las de carácter personal le surten las notificaciones por medio de Boletín Judicial, como se encuentra ordenado en líneas que anteceden. Se admite Prueba Documental Privada marcada con el número dos, consistente en copia certificada del Contrato de Marco para Operaciones Financieras Derivadas de fecha catorce de diciembre del dos mi dieciséis. Se admite Prueba Documental Privada marcada con el número tres, consistente en doce copias certificadas de correos electrónicos. Se admite Prueba Documental Privada marcada con el número cuatro, consistente en original del Estado de Cuenta. Se admite Prueba Instrumental de Actuaciones marcada con el número cinco,

SOLO CONSULTA

consistente en todo lo actuado en el presente juicio. Se admite Prueba Presuncional en su doble aspecto Legal y Humana marcada con el número seis, consistente en todo lo que favorezca a la oferente de la prueba.
Ciudad de México, 9 de enero del 2026
LA SECRETARIA DE ACUERDOS
LIC. ROSA ROJAS GONZÁLEZ
27-30 F-4176046 $795.00

JUZGADO DÉCIMO SEGUNDO DE LO CIVIL
SECRETARÍA "B"
EXP. No. 752/2024
EDICTO No. 9

En cumplimiento a lo ordenado por autos de fecha ocho de diciembre y sentencia definitiva de fecha doce de noviembre ambos de dos mil veinticinco dos mil veinticinco, promovido por JUAN MANUEL ANDRADE MALFAVON en contra de BALCONES DE SAN MATEO SA DE CV expediente número 752/2024, juicio ORDINARIO CIVIL Juez dictó el siguiente auto que en su parte conducente dice: Ciudad de México, a ocho de diciembre del año dos mil veinticinco. A sus autos el escrito presentado por la parte actora, por conducto de su mandataria judicial María Isabel Hernández Trejo. Atento a sus manifestaciones, hágase de su conocimiento que, toda vez que de las constancias de autos se advierte que la moral demandada fue emplazada mediante edictos, y de conformidad con lo previsto en el artículo 639 del Código de Procedimientos Civiles para la Ciudad de México, deberán publicarse mediante edictos, por dos ocasiones, con intervalo de tres días, en el Boletín Judicial, los puntos resolutivos de la Sentencia Definitiva dictada el doce de noviembre de dos mil veinticinco. Una vez realizado lo anterior y concluido el término que tienen las partes para recurrir dicha sentencia, y reiterada que sea su petición, se acordará lo que en derecho corresponda. Lo anterior, para todos los efectos legales a que haya lugar.- NOTIFÍQUESE la Ciudad de México, a doce de noviembre de dos mil veinticinco. VISTOS, para resolver en definitiva los autos del juicio Ordinario Civil promovido por Andrade Malfavon Juan Manuel, en contra de Balcones de San Mateo, S.A. de C.V. Expediente número 752/2024, y: RESULTANDO SE RESUELVE: PRIMERO. Ha sido procedente la vía Ordinaria Civil en la que la parte actora Andrade Malfavon Juan Manuel acreditó su acción y la parte demandada Balcones de San Mateo, S.A. de C.V. se constituyó en rebeldía; en consecuencia SEGUNDO. Se declara que la parte actora Andrade Malfavon Juan Manuel, en calidad de comprador, cumplió con la obligación de pago asumida en el CONTRATO DE COMPRAVENTA CON RESERVA DE DOMINIO, que celebró con la enjuiciada Balcones de San Mateo, S.A. de C.V. en su carácter de "parte vendedora", respecto del inmueble identificado como LOTE UNO "A", CONDOMINIO DOS ROMANO (II), RÉGIMEN DE PROPIEDAD EN CONDOMINIO VERTICAL HABITACIONAL DE TIPO MEDIO, RESULTANTE DE LA SUBDIVISIÓN DEL INMUEBLE DENOMINADO "EL FRESNO", UBICADO EN PROLONGACIÓN MAGNOLIAS SIN NÚMERO, EN EL PUEBLO DE SAN MATEO NOPALA, EN EL MUNICIPIO DE NAUCALPAN, ESTADO DE MÉXICO, con una superficie de 152.498 m2, y con las medidas, colindancias y porcentajes de indivisos que le corresponden descritos en dicha contrato, el cual fue protocolizado en escritura pública número 21,883 (veintiún mil ochocientos ochenta y tres) de fecha trece de octubre de dos mil ocho, ante la fe del Licenciado Jesús Sandoval Pardo, Titular de la Notaría Pública número treinta y tres del Estado de México. TERCERO. Por consiguiente, se ordena la cancelación de la reserva de dominio que se encuentra contenida en la cláusula primera del referido contrato de compraventa, toda vez que el precio pactado fue liquidado por el actor con fecha dieciocho de agosto del dos mil nueve, para lo cual, gírese oficio con los insertos necesarios al Instituto de la Función Registral en Naucalpan Estado de México, a efecto de que lleve a cabo la cancelación de la reserva de dominio materia del presente juicio, acto jurídico que se encuentra inscrito ante dicho Instituto bajo la partida 5008624 de fecha trece de mayo de dos mil diez, Folio Real electrónico número 00050876, previo pago de los derechos y contribuciones causadas por la anotación correspondiente, lo anterior una vez que la presente resolución sea legalmente ejecutable, remitiendo a dicho registro público copias certificadas de esta sentencia y del auto que la declare ejecutoriada, para los efectos legales del caso. CUARTO. Asimismo, se condena a la parte demandada Balcones de San Mateo, S.A. de C.V. a protocolice la citada cancelación de reserva de dominio ante la Notaría Pública número treinta y tres del Estado de México, una vez que la parte actora avise sobre su comparecencia, lo que deberá hacer en el término de CINCO DÍAS una vez que la presente resolución sea legalmente ejecutable, bajo el apercibimiento que en caso de no hacerlo el suscrito la firmará en su rebeldía, con fundamento en la fracción III del artículo 517 del Código de Procedimientos Civiles para la Ciudad de México. QUINTO. No se hace especial condena de gastos y costas en esta instancia. SEXTO. Notifíquese. Así, definitivamente juzgado lo resolvió y firma el Juez Décimo Segundo de lo Civil de la Ciudad de México, Licenciado Helio Victoria Guzmán, ante la Secretaria de Acuerdos "B" Licenciada Esmeralda Cid Camacho, quien autoriza y da fe. Doy fe.
Ciudad de México, 12 de diciembre de 2025
LA SECRETARIA DE ACUERDOS "B"
LIC. ESMERALDA CID CAMACHO
30-6 F-3376552 $1,381.80

JUZGADO DÉCIMO SEGUNDO DE LO CIVIL
EXP. No. 65/2023
EDICTO No. 10

En cumplimiento a lo ordenado en auto de fecha quince de Enero del dos mil veintiséis, derivado el juicio Ordinario Mercantil promovido por Mendoza Alarcón Jaime Roque en contra de Sociedad Cooperativa Corralejo, S.C.L. expediente 65/2023, tomando en consideración que el demandado SOCIEDAD COOPERATIVA CORRALEJO, S.C.L., fue emplazado por edictos con fundamento en lo dispuesto por el artículo 639 del Código de Procedimientos Civiles para el Distrito Federal hoy Ciudad de México, notifíquese personalmente el presente auto, a través de edictos, mismo que deberá publicarse por dos veces, de tres en tres días en el "Boletín Judicial 1.- Se admite la Prueba Confesional a cargo de la demandada moral SOCIEDAD COOPERATIVA CORRALEJO, S.C.L., la cual se encuentra marcada con el numeral I, en el escrito de pruebas de la parte actora, por lo que su preparación, cítese a ésta para que el día y hora que con posterioridad se indique, comparezca por conducto de apoderado o representante que cuente con facultades para absolver posiciones, a fin de que absuelva las posiciones que previamente sean calificadas de legales, apercibida que en caso de no comparecer sin causa justificada, será declarada confesa de dichas posiciones, esto de conformidad a lo dispuesto por el artículo 1232 del Código de Comercio. 2.- Se admite la prueba testimonial marcada con el numeral II en el escrito de pruebas de la parte actora, a cargo de Beatriz Mireles Estens y Adelina Mireles Estens, personas que se compromete el oferente a presentar el día y hora que se señale más adelante, bajo el apercibimiento que en caso de no presentarlos se dejara de recibir dicha probanza, por causas imputables al oferente. 3.- Se admite la Documental marcada con el numeral III, consistente en el convenio que celebran por una parte el DEPARTAMENTO DEL DISTRITO FEDERAL, LA COMISIÓN DE DESARROLLO URBANO DEL DISTRITO FEDERAL, EN FORMA MANCUMUNADA Y SOLIDARIA Y QUIENES PARA EFECTOS DE ESTE CONVENIO SE LES DENOMINARA "D.D.F.- CODEUR", LEGALMENTE REPRESENTADOS POR EL ING. GUILLERMO GUERRERO VILLALOBOS, C.P. JESÚS GARDUÑO VILLAVICENCIO, Y LICENCIADO JUAN JOSÉ RODRÍGUEZ PRATS, SECRETARIO DE OBRAS Y SERVICIOS, OFICIAL MAYOR Y DIRECTOR GENERAL DE LA CITADA COMISIÓN RESPECTIVAMENTE, Y POR LA OTRA EL C. SOCIEDAD COOPERATIVA CORRALEJO, S.C.L. 4.- Se admite la Prueba Documental marcada con el numeral IV, consistente copia simple de en la escritura pública número cinco mil cuatrocientos veintinueve, pasada ante la fe del Notario Público número trece del Distrito Judicial de Texcoco, Estado de México, la cual, contiene poder especial para pleitos y cobranzas, así como actos de administración y dominio, que le concedió la moral SOCIEDAD COOPERATIVA CORRALEJO, S.C.L, al señor ERASMO MIRELES ESTENS. 5.- Se admite la Prueba Documental marcada con el numeral V, consistente en

SOLO CONSULTA
SOLO CONSULTA
SOLO CONSULTA

CONVENIO PRIVADO DE CESIÓN DE DERECHOS DEFINITIVOS DEL CONVENIO DE ADHESIÓN POR CESIÓN DE DERECHOS AL CONTRATO DE FIDEICOMISO PARA LA CONSTRUCCIÓN Y OPERACIÓN DE LA CENTRAL DE ABASTO DE LA CIUDAD DE MÉXICO, respecto del local número 06 de la Zona I, sector 2, crujía 2, con nomenclatura actual 2-084 ubicado en la Central de Abasto de la Ciudad de México. 6.- Se admite la Prueba Instrumental de Actuaciones ofertada en el apartado VI de su escrito de pruebas. 7.- Se admite la Prueba Presuncional en su doble aspecto ofertada en el apartado VII de su escrito de pruebas. Y para que tenga verificativo la audiencia de desahogo de las pruebas antes admitidas se señalan las DOCE HORAS DEL DÍA DIEZ DE FEBRERO DE DOS MIL VEINTISÉIS, fecha que es señalada conforme a la agenda de audiencias que se lleva en este juzgado.
Ciudad de México, 22 de enero del 2026
LA SECRETARIA DE ACUERDOS
LIC. ROSA ROJAS GONZÁLEZ
30-5 F-2837872 $1,041.60

JUZGADO DÉCIMO TERCERO DE LO CIVIL
EXP. No. 51/2025
EDICTO No. 2

"EMPLAZAMIENTO"
SRA: MARTÍNEZ MEDINA ANTONIA
Que, en los autos del juicio ORDINARIO CIVIL promovido por MONTAÑO MARTÍNEZ ELVIA en contra de MARTÍNEZ MEDINA ANTONIA Y DIRECTOR DEL REGISTRO PÚBLICO DE LA PROPIEDAD Y DE COMERCIO DE LA CIUDAD DE MÉXICO, expediente número 51/2025, el C. Juez Décimo Tercero Civil de la Ciudad de México, ordeno lo siguiente: "...Ciudad de México, a veintiocho de noviembre de dos mil veinticinco. A sus autos del expediente 51/2025, el escrito de cuenta de la parte actora, y vistas constancias de autos y toda vez que manifiesta no contar con datos suficiente, se ordena emplazar a la codemandada C. MARTÍNEZ MEDINA ANTONIA, por medio de edictos que se publicaran por tres veces, debiendo mediar entre cada publicación dos días hábiles en el periódico "DIARIO IMAGEN" y en el Boletín Judicial para que en el término de CUARENTA Y CINCO DÍAS contados a partir de la última publicación de contestación a la demanda instaurada en su contra, quedando a su disposición las copias de traslado en la Secretaría "A" de este Juzgado, debiendo incluir en el edicto un extracto del auto admisorio de demanda.- NOTIFÍQUESE.- Lo proveyó y firma el C. Juez Décimo Tercero Civil, Licenciado JOSÉ HÉCTOR HERNÁNDEZ SÁNCHEZ, ante la Secretaria de Acuerdos "A" Licenciada SONIA IVONNE MIRANDA MORALES, con quien actúa, autoriza y da fe.- DOY FE.- "Ciudad de México a diecisiete de febrero de dos mil veinticinco. "...Se tiene por presentado como parte actora a MONTAÑO MARTÍNEZ ELVIA por su propio derecho, demandando en la VÍA ORDINARIA CIVIL de MARTÍNEZ MEDINA ANTONIA Y DIRECTOR DEL REGISTRO PÚBLICO DE LA PROPIEDAD Y DE COMERCIO DE LA CIUDAD DE MÉXICO las prestaciones que indica en su escrito inicial de demanda, misma que se admite a trámite con fundamento en lo dispuesto por los artículos 1°, 2°, 255, 258 y demás aplicables del Código de Procedimientos Civiles para la Ciudad de México.- Con las copias simples exhibidas, debidamente cotejadas y selladas, córrase traslado y emplácese a los demandados, para que contesten la demanda dentro del término de QUINCE DÍAS, con el apercibimiento de que en caso de no hacerlo, se le tendrá por presuntamente confesados los hechos de la demanda, en términos de lo dispuesto por el artículo 271, del Código legal invocado. Se previene a los demandados para que señalen domicilio para oír y recibir notificaciones dentro de la jurisdicción de este Juzgado, con el apercibimiento que en caso de no hacerlo las subsecuentes notificaciones se le harán en términos del artículo 112, de Procedimientos Civiles para la Ciudad de México, y en su caso, aún las de carácter personal como lo señala el artículo 637, del citado Código.- Se tiene a la parte actora por señalado domicilio para oír y recibir notificaciones, por autorizadas a las personas que indica para los efectos que precisa; por autorizados a los profesionistas que indica en términos del cuarto párrafo del artículo 112, del Código de Procedimientos Civiles, quienes deberán acreditar encontrarse legalmente autorizados para ejercer la profesión de abogados o licenciados en derecho en la primera diligencia en que intervengan, en el entendido que de no cumplir con lo anterior, perderá las facultades a que se refiere este artículo, en perjuicio de la parte que los hubieren designado y únicamente quedará por autorizado para oír y recibir notificaciones. NOTIFÍQUESE. LO PROVEYÓ Y FIRMA EL C. JUEZ MAESTRO MARCOS NANDEZ ONOFRE, QUIEN ACTÚA ANTE LA C. SECRETARIA DE ACUERDOS LICENCIADA. IRMA VELASCO JUÁREZ, QUE AUTORIZA Y DA FE. DOY FE.
Ciudad de México, 3 de diciembre de 2025
LA SECRETARIA DE ACUERDOS "A" DEL JUZGADO DÉCIMO TERCERO DE LO CIVIL DE PROCESO ESCRITO
LIC. SONIA IVONNE MIRANDA MORALES
22-27-30 F-4246438 $1,570.50

JUZGADO DÉCIMO CUARTO DE LO CIVIL
EXP. No. 294/2024
EDICTO No. 051-G

APERTURA DE DILACIÓN PROBATORIA.
En los autos del juicio ORDINARIO CIVIL, promovido por FLORES REYES HERADIO CRESENCIO Y RAMIREZ ISLAS BLANCA ESTELA, en contra de FERNANDO AUGUSTO LOPE Y CERVERA, y MA. ARGELIA ORNELAS, TAMBIÉN CONOCIDA COMO MARÍA ARGELIA ORNELAS, expediente 294/2024. El C. Juez Maestro en Derecho Luis Alberto Gallegos Sánchez, ordenó publicar el siguiente edicto: En la Ciudad de México, a los veinticuatro días del mes de octubre de dos mil veinticinco. ". . .Se abre el presente juicio a prueba por el término común de diez días a ambas partes, con fundamento en lo dispuesto por el artículo 290, del Código de Procedimientos Civiles para la Ciudad de México. Y dado que la parte demandada Fernando Augusto Lope y Cervera y Ma. Argelia Ornelas, también conocida como María Argelia Ornelas, fueron emplazados a juicio por edictos, con fundamento en el artículo 639 del mismo ordenamiento legal, la apertura del juicio a prueba se les deberá notificar por dos veces de tres en tres días en el "Boletín Judicial", empezando a correr el término concedido a partir del día siguiente al de la última publicación..."
Ciudad de México, 9 de enero 2026
EL SECRETARIO DE ACUERDOS DEL JUZGADO DÉCIMO CUARTO DE LO CIVIL DE PROCESO ESCRITO, FACULTADO CON FUNDAMENTO EN EL ARTÍCULO 81, FRACCIÓN III, DE LA LEY ORGÁNICA DEL PODER JUDICIAL DE LA CIUDAD DE MÉXICO
LIC. MIGUEL ÁNGEL VELÁZQUEZ MÉNDEZ
27-30 GRATUITO DGRT

JUZGADO DÉCIMO QUINTO DE LO CIVIL
EXP. No. 1145/2024
EDICTO No. 4

En los autos del Juicio ORDINARIO CIVIL, promovido por TORRES SÁNCHEZ HÉCTOR, en contra de JOSÉ TORRES VALLE SU SUCESIÓN, SALVADOR TORRES NAVARRETE SU SUCESIÓN Y C. DIRECTOR DEL REGISTRO PÚBLICO DE LA PROPIEDAD Y DEL COMERCIO DE LA CIUDAD DE MÉXICO, expediente número 1145/2024 la C. Juez Décimo Quinto de lo Civil. Mediante proveídos de fechas doce de diciembre y trece de noviembre ambos de dos mil veinticinco, ordeno emplazar a través de sus albaceas MARÍA ANGELINA SOLÓRZANO TORRES y VÍCTOR ENRIQUE TORRES ROLDÁN, dictó un proveído que a la letra dice: Vistas las constancias de autos se ordena emplazar por EDICTOS por tres veces de tres en tres días en el BOLETÍN JUDICIAL de éste Tribunal y en el periódico "DIARIO IMAGEN", debiendo mediar entre cada publicación dos días hábiles; haciéndole saber a dichos demandados, que en el juicio ORDINARIO CIVIL promovido por HÉCTOR TORRES SÁNCHEZ en su contra, con número de expediente 1145/2024, se reclama: A) De la sucesión de JOSÉ TORRES VALLE SU SUCESIÓN y SALVADOR TORRES NAVARRETE SU SUCESIÓN, por conducto de sus RESPECTIVAS ALBACEAS, designados en los juicios intestamentarios radicados ante el JUZGADO SÉPTIMO DE LO FAMILIAR DE LA CIUDAD DE MÉXICO, TORRES VALLE JOSÉ, JUICIO SUCESORIO INTESTAMENTARIO, EXPEDIENTE 1298/2021, SECRETARÍA: "B", y ante el JUZGADO DÉCIMO SEXTO DE LO FAMILIAR DE LA CIUDAD DE MÉXICO, TORRES NAVARRETE SALVADOR, JUICIO SUCESORIO INTESTAMENTARIO, EXPEDIENTE 539/1996, SECRETARÍA "A", se reclama: La Declaratoria Judicial de que

SOLO CONSULTA
SOLO CONSULTA
SOLO CONSULTA

de poseedor, me he convertido en propietario del LOTE DE TERRENO NÚMERO 14, DE LA MANZANA F, QUE ES PARTE DE LA MANZANA 50, DE LA COLONIA HIDALGO, INMUEBLE UBICADO EN LA CIUDAD DE MÉXICO, CON UNA SUPERFICIE DE 420.70 METROS CUADRADOS, actualmente identificado como DR. MANUEL VILLADA NÚMERO 70, COLONIA DOCTORES, ALCALDÍA CUAUHTÉMOC, CÓDIGO POSTAL 06720, DE ESTA CIUDAD, toda vez que por el transcurso del tiempo, ha operado la prescripción adquisitiva del bien inmueble cuya identidad fundada en la ubicación, medidas, colindancias, superficie y demás características que están precisadas plenamente, ya que llevo poseyendo por más de 29 años, el bien inmueble referido, en concepto de propietario, de buena fe, en forma pacífica, continua, pública e ininterrumpidamente y con justo título, como lo acreditaré en la secuela procedimental de la presente demanda, y como está establecido el artículo 1151 del Código Civil y demás relativos, por lo tanto, demando la declaración judicial y el reconocimiento que el suscrito, se ha convertido de poseedor en propietario único del inmueble descrito", ASÍ COMO DEMÁS PRESTACIONES QUE SE SEÑALAN EN EL ESCRITO INICIAL DE DEMANDA, para que dentro del término de CUARENTA DÍAS contados a partir de la última publicación de los edictos, comparezcan al local de este juzgado a recibir las copias de traslado y den contestación a la demanda instaurada en su contra, apercibidos que de no hacerlo, se seguirá el presente juicio en su rebeldía y las subsecuentes notificaciones les surtirán efectos por Boletín Judicial de conformidad con lo que dispone el artículo 133 del Código de Procedimientos Civiles, salvo aquellas que se ordene efectuar en forma diversa, con fundamento en lo dispuesto por el artículo 637 del ordenamiento legal en cita.
Ciudad de México, 8 de enero de 2026
EL SECRETARIO DE ACUERDOS DEL JUZGADO DÉCIMO QUINTO DE LO CIVIL
LIC. LUIS ESPINOSA JUÁREZ
22-27-30 F-4022253 $1,389.60

JUZGADO DÉCIMO SEXTO DE LO CIVIL
EXP. No. 946/2021
EDICTO No. 3

Que en los autos relativos al Juicio: ORDINARIO CIVIL promovido por INVESTIGACIÓN FARMACÉUTICA S.A. DE C.V. en contra de REED LÓPEZ GEORGINA EDITH Y VALERIA GONZÁLEZ REED, Expediente número 946/2021; el C. Juez Décimo Sexto de lo Civil dictó auto que a la letra dicen en su parte conducente a la letra dice En la Ciudad de México, siendo las DIEZ HORAS DEL DÍA CUATRO DE DICIEMBRE DEL DOS MIL VEINTICINCO, día y hora señalados para que tenga lugar la audiencia Previa y de Conciliación y de Excepciones Procesales en el local de este juzgado,... SE ABRE EL JUICIO A PRUEBA POR EL TÉRMINO COMÚN DE DIEZ DÍAS PARA QUE OFREZCAN LAS PRUEBAS QUE CONSIDEREN PERTINENTES A SUS INTERESES EN EL PRESENTE ASUNTO. Y con fundamento en el artículo 639 del Código Adjetivo civil invocado, se ordena notificar mediante edictos a las codemandadas GEORGINA EDITH REED LÓPEZ y VALERIA GONZÁLEZ REED, que en el presente asunto, se ordenó abrir el juicio a prueba por el término común de diez días a las partes para que ofrezcan las pruebas que consideren pertinentes a sus intereses, término que deberá ser publicado en el BOLETÍN JUDICIAL, de DOS VECES DE TRES EN TRES DÍAS... En la Ciudad de México, a doce de Enero de dos mil veintiséis. A sus autos el escrito de cuenta del mandatario judicial de la parte actora, en sus términos para los efectos legales a que haya lugar; como lo solicita, se ordena regularizar el procedimiento y se aclara que se ha ordenado la reposición del procedimiento con respecto a VALERIA GONZÁLEZ REED... por lo tanto ".... se ordena notificar mediante edictos a las codemandadas GEORGINA EDITH REED LÓPEZ y VALERIA GONZÁLEZ REED, que en el presente asunto, se ordenó abrir el juicio a prueba... "; lo que es incorrecto y en su lugar debe decir: ".... se ordena notificar mediante edictos a la demandada VALERIA GONZÁLEZ REED, que en el presente asunto, se ordenó abrir el juicio a prueba..."; por ser lo correcto. Aclaración que se hace para no dejar en estado de indefensión a ninguna de las partes y para los efectos legales a que haya lugar...
Ciudad de México, 22 de enero del 2026
LA SECRETARIA DE ACUERDOS "B" POR MINISTERIO DE LEY
LIC. MARTHA ROSARIO RAMÍREZ VALDEZ
27-30 F-15447468 $634.80

JUZGADO DÉCIMO NOVENO DE LO CIVIL
EXP. No. 418/2021
EDICTO No. 3

En los autos del juicio EJECUTIVO MERCANTIL, promovido por BANCO REGIONAL, S.A., INSTITUCIÓN DE BANCA MÚLTIPLE, BANREGIO GRUPO FINANCIERO ANTES BANCO REGIONAL DE MONTERREY, SOCIEDAD ANÓNIMA, INSTITUCIÓN DE BANCA MÚLTIPLE, BANREGIO GRUPO FINANCIERO, en contra de GRUPO COMERCIAL DJZ, SOCIEDAD ANÓNIMA DE CAPITAL VARIABLE, GRIS ARCINIEGA JOSÉ MAURICIO, MORALES CASTRO CLAUDIA IVETTE, GRIS MONTES DE OCA JOSÉ MARÍA expediente 418/2021, el C. Juez Décimo Noveno de lo Civil de Proceso Escrito de la Ciudad de México, dictó autos que en lo conducente dicen: Ciudad de México, a catorce de octubre del año dos mil veinticinco. ...y como lo solicita, actualícense los oficios y edictos ordenados en auto de fecha veintisiete de enero y trece de febrero, ambos de dos mil veinticinco, debiéndose elaborar también oficio al Director General de Anales de Jurisprudencia y Boletín Judicial del Tribunal Superior de Justicia de la Ciudad de México, a efecto de que proceda a publicar los edictos correspondientes, ... Notifíquese. OTRO auto.- Ciudad de México, a trece de febrero del año dos mil veinticinco. ...y visto el contenido del auto de fecha veintisiete de enero del año en curso, en el que se asentó: "...por tres veces consecutivas en los periódicos "DIARIO DE MÉXICO" y "DIARIO IMAGEN", haciéndole TREINTA DÍAS posteriores a la fecha de la última publicación de los edictos, para dar contestación a la demanda entablada en su contra...", pues lo correcto que debe decir es: "..."...por tres veces consecutivas en los periódicos "DIARIO DE MÉXICO" y "DIARIO IMAGEN", haciéndole saber a la parte demandada que cuenta con el término de TREINTA DÍAS posteriores a la fecha de la última publicación de los edictos, para dar contestación a la demanda entablada en su contra...", aclaración que forma parte integral del mencionado auto, para los efectos legales a que haya lugar... Notifíquese..... DOY FE. OTRO AUTO.- Ciudad de México, a veintisiete de enero del año dos mil veinticinco. ...y toda vez que de autos se desprende que ya fueron agotados los domicilios proporcionados por las diversas dependencias para emplazar a los demandados GRUPO COMERCIAL DJZ, SOCIEDAD ANÓNIMA DE CAPITAL VARIABLE; JOSÉ MAURICIO GRIS ARCINIEGA; CLAUDIA IVETTE MORALES CASTRO Y JOSÉ MARÍA GRIS MONTES DE OCA, sin que se hayan localizado, en consecuencia y como lo solicita, con fundamento en el artículo 1070 del Código de Comercio, se ordena emplazar a los mencionados demandados por medio de edictos, como se encuentra ordenado en el auto admisorio de demanda de fecha cinco de julio de dos mil veintiuno, edictos que se ordena publicar por tres veces consecutivas en los periódicos "DIARIO DE MÉXICO" y "DIARIO IMAGEN", haciéndole TREINTA DÍAS posteriores a la fecha de la última publicación de los edictos, para dar contestación a la demanda entablada en su contra, con el apercibimiento que de no hacerlo, se les tendrá por precluído su derecho, y que deberán señalar domicilio para oír y recibir notificaciones dentro de esta Jurisdicción, con el apercibimiento que en caso de no hacerlo, las mismas les surtirán sus efectos por medio de Boletín Judicial, quedando a su disposición las copias de traslado en la Secretaría del Juzgado. Asimismo, se requiere a los demandados para que hagan pago de la cantidad de $5'000,000.00 (CINCO MILLONES DE PESOS 00/100 M.N.), por concepto de suerte principal y demás prestaciones que reclama la actora, así como el pago de gastos y costas que se originen con motivo del presente juicio, edictos que se publicarán en el Boletín Judicial por tres días consecutivos, asimismo, se deberá fijar en los Tableros de Avisos de este Juzgado la cédula de notificación para el efecto de que los demandados dentro del término de ocho días hábiles, procedan a hacer pago de la cantidad reclamada o señalen bienes para embargo, apercibidos que dé o hacerlo dentro del término concedido, el derecho pasará a la parte actora para señalar bienes para embargo y se llevará a cabo la diligencia sin su comparecencia, con fundamento en el artículo 535 del Código de Procedimientos Civiles, aplicado supletoriamente a la materia mercantil, por lo que debe la promovente concertar cita con el Secretario Actuario, para que se lleve a cabo la diligencia correspondiente. .... Notifíquese... DOY FE. AUTO ADMISORIO.- Ciudad de México, a cinco de julio del año dos mil veintiuno. ...; en consecuencia, se acuerda el escrito inicial

SOLO CONSULTA

y el de cuenta, en los siguientes términos: se tiene a la actora BANCO REGIONAL, S.A., INSTITUCIÓN DE BANCA MÚLTIPLE, BANREGIO GRUPO FINANCIERO, antes BANCO REGIONAL DE MONTEREEY, SOCIEDAD ANÓNIMA, INSTITUCIÓN DE BANCA MÚLTIPLE, BANREGIO GRUPO FINANCIERO, quien comparece por conducto de su apoderado VÍCTOR MANUEL MARTÍNEZ ROMANO,...poder que se manda agregar a los autos, personalidad que se le reconoce para todos los efectos legales correspondientes, señalando domicilio para oír y recibir notificaciones, se tienen por autorizados a los profesionistas que menciona como Mandatarios Judiciales, ...,demandado en la VÍA EJECUTIVA MERCANTIL de: GRUPO COMERCIAL DJZ, SOCIEDAD ANÓNIMA DE CAPITAL VARIABLE; JOSÉ MAURICIO GRIS ARCINIEGA; CLAUDIA IVETTE MORALES CASTRO Y JOSÉ MARÍA GRIS MONTES DE OCA, el pago de la cantidad de $5'000,000.00 (CINCO MILLONES DE PESOS 00/100 M.N.), por concepto de suerte principal y demás prestaciones que reclama, así como el pago de gastos y costas, que se originen con motivo del presente Juicio, demanda que se admite con fundamento en lo dispuesto por los artículos 1, 5, 23, y demás relativos y aplicables de la Ley General de Títulos y Operaciones de Crédito, 1054, 1055, 1391 al 1396, 1401 y demás aplicables del Código de Comercio, en relación con el artículo 68 de la Ley de Instituciones de Crédito, en consecuencia, se dicta Auto de Ejecución con Efectos de Mandamiento en Forma, para lo cual constitúyase el Secretario Actuario en el domicilio señalado por la ACTORA, como el de los demandados, para que les requiera de pago y en caso de negativa, les embargue bienes de su propiedad suficientes a garantizar las prestaciones reclamadas, las que se pondrán a disposición del depositario que bajo su más estricta responsabilidad designe la parte ACTORA; y en el mismo acto de la diligencia, con la entrega de las copias simples exhibidas debidamente selladas, cotejadas y rubricadas, los emplace a Juicio, para que dentro del término de OCHO DÍAS, efectúen el pago o se opongan a la ejecución, con fundamento en el artículo 1396 del Código de Comercio; asimismo prevéngase a los demandados para que señalen domicilio para oír y recibir notificaciones dentro de esta jurisdicción, apercibidos que en caso de no hacerlo, las subsecuentes notificaciones, aún las de carácter personal, les surtirán sus efectos por medio de Boletín Judicial, con fundamento en lo dispuesto por los artículos 1069 y 1070 del Código de Comercio. Tomando en consideración que el domicilio de los codemandados JOSÉ MAURICIO GRIS ARCINIEGA; CLAUDIA IVETTE MORALES CASTRO Y JOSÉ MARÍA GRIS MONTES DE OCA, se encuentra fuera de esta jurisdicción, con los insertos necesarios, gírense atentos exhortos a los CC. JUECES COMPETENTES EN HUIXQUILUCAN Y NAUCALPAN DE JUÁREZ, AMBOS EN EL ESTADO DE MÉXICO, para que en auxilio de las labores de este Juzgado, procedan a dar cumplimiento a este proveído.....-Notifíquese.-...- DOY FE.
Ciudad de México, 16 de octubre de 2025
LA SECRETARIA DE ACUERDOS "B"
LIC. ANA LAURA HERNÁNDEZ CORTÉS
28-29-30 F-15450112 $3,158.10

JUZGADO VIGÉSIMO CUARTO DE LO CIVIL
EXP. No. 1851/2024
EDICTO No. 043-G

A: MARÍA MARGARITA GONZÁLEZ REYES
EN LOS AUTOS DEL JUICIO ORDINARIO CIVIL PROMOVIDO POR CRUZ GONZÁLEZ MARÍA ESTELA EN CONTRA DE GONZÁLEZ REYES MARÍA MARGARITA Y EL C. DIRECTOR DEL REGISTRO PÚBLICO DE LA PROPIEDAD Y DE COMERCIO DE LA CIUDAD DE MÉXICO, EXPEDIENTE NÚMERO 1851/2024, OBRAN ENTRE OTRAS CONSTANCIAS: En la Ciudad de México a nueve de enero de dos mil veintiséis. (...)Agréguese a sus autos el escrito recibido con el número de folio 3 de la parte actora MARÍA ESTELA CRUZ GONZÁLEZ, (...) NOTIFIQUESE. LO PROVEYO Y FIRMA LA C. JUEZ VIGÉSIMO CUARTO DE LO CIVIL DE PROCESO ESCRITO DE LA CIUDAD DE MÉXICO, MAESTRA EN DERECHO LIZZET URBINA ANGUAS, ASISTIDA DEL C. SECRETARIO DE ACUERDOS LICENCIADO LUIS ARTURO DENA ÁLVAREZ, QUE AUTORIZA Y DA FE. DOY FE. En la Ciudad de México a veintiocho de octubre de dos mil veinticinco. Agréguese a sus autos el escrito recibido con el número de folio 10 de MARÍA ESTELA CRUZ GONZÁLEZ parte actora, como se pide y toda vez que de los propios autos se desprende el desconocimiento absoluto del domicilio de la codemandada MARÍA MAGARITA GONZÁLEZ REYES, con fundamento en la fracción II del artículo 122 del Código de Procedimientos Civiles de esta Ciudad, notifíquese y emplácese a la referida codemandada por medio e edictos que deberán publicarse por tres veces de tres en tres días en el BOLETÍN JUDICIAL y en el Periódico GRUPO IMAGEN, debiendo mediar entre cada publicación dos días hábiles, haciéndole saber que deberán presentarse ante este juzgado dentro del término de TREINTA DÍAS siguientes a la publicación del último edicto, a recibir las copias de traslado correspondientes, para dar contestación a la demanda dentro del plazo de QUINCE DIAS, el que empezará a contar a partir del día siguiente al del que reciba dicho traslado, y para el supuesto de no comparecer a recibir dichas copias, el plazo concedido para producir su contestación iniciará a partir del día hábil siguiente al de la fecha de fenecimiento de los treinta días de referencia, es decir, a partir del trigésimo primer día; al efecto, quedan a su disposición en la Secretaría "A" las mencionadas copias de traslado (...) NOTIFIQUESE. LO PROVEYO Y FIRMA LA C. JUEZ VIGÉSIMO CUARTO DE LO CIVIL DE PROCESO ESCRITO DE LA CIUDAD DE MÉXICO, MAESTRA EN DERECHO LIZZET URBINA ANGUAS, ASISTIDA DEL C. SECRETARIO DE ACUERDOS LICENCIADO LUIS ARTURO DENA ÁLVAREZ, QUE AUTORIZA Y DA FE. DOY FE. Ciudad de México, a nueve de diciembre de dos mil veinticuatro. Con el escrito de cuenta, copias simples y documentos que se acompañan, los que se mandan guardar en el Seguro del Juzgado, fórmese expediente y regístrese en el Libro de Gobierno con el número asignado 1851/2024. Téngase por presentada a: MARÍA ESTELA CRUZ GONZÁLEZ, por su propio derecho, demandando en la vía ORDINARIA CIVIL (PRESCRIPCIÓN POSITIVA), de C. DIRECTOR DEL REGISTRO PÚBLICO DE LA PROPIEDAD Y DEL COMERCIO DE LA CIUDAD DE MÉXICO, Y MARIA MARGARITA GONZÁLEZ REYES, las prestaciones que se indican por los conceptos y motivos expuestos. (...) NOTIFIQUESE.- Lo proveyó y firma el C. Juez Interino Vigésimo Cuarto de lo Civil de proceso escrito de la Ciudad de México, Licenciado Roberto Otero Corona, quien actúa legalmente ante el C. Secretario de Acuerdos Licenciado Luis Arturo Dena Álvarez, quien autoriza y da fe. DOY FE.
EL SECRETARIO DE ACUERDOS "A"
LIC. LUIS ARTURO DENA ALVAREZ
22-27-30 GRATUITO DGRT

JUZGADO VIGÉSIMO CUARTO DE LO CIVIL
EXP. No. 250/2025
EDICTO No. 050-G

A: JUAN FLORES PINEDA E IRMA PÉREZ VÁZQUEZ
En los autos del juicio ORDINARIO CIVIL promovido por SÁNCHEZ ZAMUDIO CONCEPCIÓN en contra de C. DIRECTOR DEL REGISTRO PÚBLICO DE LA PROPIEDAD Y DE COMERCIO DE LA CIUDAD DE MÉXICO, JUAN FLORES PINEDA E IRMA PÉREZ VÁZQUEZ, expediente 250/2025, el C. Juez Vigésimo Cuarto de lo Civil de esta Ciudad, dictó auto de fecha veintiocho de octubre y catorce de agosto ambos del dos mil veinticinco, que en su parte conducente dice: Ciudad de México, a catorce de agosto del dos mil veinticinco. se ordena emplazar a juicio a LOS C.C. JUAN FLORES PINEDA E IRMA PÉREZ VÁZQUEZ, por medio de EDICTOS, mismos que se deberán publicarse por TRES VECES DE TRES EN TRES DÍAS en el Boletín Judicial y en el periódico "EL ECONOMISTA", considerado de cobertura local y de cobertura amplia, debiendo mediar entre cada publicación dos días hábiles, a fin de que se le haga saber que deberá comparecer al local del juzgado a la Secretaría "B" dentro de un término de TREINTA DÍAS a recibir las copias de traslado, haciéndole saber el contenido del auto admisorio de demanda, en la inteligencia que el término concedido para contestar la demanda empezará a transcurrir al día siguiente que fenezca el término concedido para recibir las copias de traslado. Ciudad de México, a ocho de mayo de dos mil veinticinco. se admite a trámite la demanda en la vía y forma propuesta, y con la entrega de las copias de la misma demanda y la de los documentos exhibidos, debidamente selladas y cotejadas, córrase traslado y emplácese a la demandada para que produzcan su contestación dentro del término de QUINCE DÍAS, apercibida que de no hacerlo se tendrán por presuntivamente confesados los hechos propios que se dejen de contestar; asimismo, para

SOLO CONSULTA
SOLO CONSULTA
SOLO CONSULTA

que señale domicilio para oír y recibir notificaciones dentro de la jurisdicción de este juzgado, apercibida que de no hacerlo así, todas las notificaciones, aún las de carácter personal, les surtirán por medio de Boletín Judicial.
Ciudad de México, 03 de noviembre de 2025
EL SECRETARIO DE ACUERDOS "B"
LIC. OMAR GARCÍA REYES
22-27-30 GRATUITO DGRT

JUZGADO VIGÉSIMO QUINTO DE LO CIVIL
SECRETARÍA "A"
EXP. No. 933/2024
EDICTO No. 6

En los autos DICTADO del juicio ORDINARIO CIVIL PROMOVIDO POR MATA BERNAL MARÍA DEL CARMEN QUIEN TAMBIÉN UTILIZA EL NOMBRE DE MATA BERNAL DE ABREU MARÍA DEL CARMEN, EN CONTRA DE MIGUEL MILLÁN RODRÍGUEZ, EXP 933/2024, en cumplimiento a lo ordenado en la Sentencia Definitiva de fecha veinte de noviembre de dos mil veinticinco, en la cual se ordenó en su Resolutivo Cuarto que por medio de Edictos se Notificaran los puntos resolutivos de la misma al demandado, siendo estos los siguientes: RESUELVE PRIMERO.- Ha procedido la Vía Ordinaria Civil elegida para este asunto, en donde la parte actora MARÍA DEL CARMEN MATA BERNAL quien también utiliza el nombre de MARÍA DEL CARMEN MATA BERNAL DE ABREU, acreditó su acción y el demandado MIGUEL MILLÁN RODRÍGUEZ, se constituyó en rebeldía. SEGUNDO.- Se declara procedente el cumplimiento del contrato base de la acción de fecha el seis de enero de mil novecientos ochenta, motivo por el cual se deberá de condenar a la parte demandada MIGUEL MILLÁN RODRÍGUEZ, a otorgar y firmar la escritura pública correspondientes a favor del actor MARÍA DEL CARMEN MATA BERNAL quien también utiliza el nombre de MARÍA DEL CARMEN MATA BERNAL DE ABREU, respecto del inmueble ubicado en la calle ING. ANTONIO MADRAZO NÚMERO 16, COLONIA CONSTITUCIÓN DE 1917, DELEGACIÓN IZTAPALAPA (ACTUALMENTE ALCALDÍA IZTAPALAPA) C.P. 09260, MÉXICO, DISTRITO FEDERAL, (ACTUALMENTE CIUDAD DE MÉXICO), IDENTIFICADO REGISTRALMENTE EN EL REGISTRO PÚBLICO DE LA PROPIEDAD Y DE COMERCIO DEL DISTRITO FEDERAL (ACTUALMENTE DENOMINADO CIUDAD DE MÉXICO) COMO LOTE NUMERO 23, DE LA MANZANA 5, SECTOR PTE, SECCIÓN B, DE LA COLONIA SAN FELIPE TERREMONTES CIUDAD DE MÉXICO, inscrito en el FOLIO REAL No. 1453556. Y una vez que la presente resolución cause ejecutoria, deberá de ponerse a disposición del Notario Público que en su momento designe la parte actora, para la elaboración de la escritura respectiva, debiendo informar a este juzgado que se encuentra preparada la misma para su otorgamiento; hecho que sea lo anterior y por conducto de este Juzgado, se deberá notificar personalmente a la enjuiciada, para que dentro del término de CINCO DÍAS comparezca ante el fedatario respectivo a firmarla; con el apercibimiento que en caso de no hacerlo, el suscrito Juzgador lo hará en su rebeldía en términos del artículo 517 fracción III del Código de Procedimientos Civiles; debiéndose constar en la escritura pública que se otorgue. TERCERO.- No se hace condena en gastos y costas del Juicio. CUARTO.- Con fundamento en el artículo 639 del Código Procesal Civil, de aplicación supletoria al Código de Comercio, se ordena POR MEDIO DE EDICTOS NOTIFICAR los puntos resolutivos de la presente resolución al demandado, mismos que se ordenan publicar dos veces, de tres en tres días, en el "BOLETÍN JUDICIAL". ASÍ, DEFINITIVAMENTE LO RESOLVIÓ Y FIRMA EL C. JUEZ VIGÉSIMO QUINTO DE LO CIVIL DE LA CIUDAD DE MÉXICO, MAESTRO EN DERECHO FRANCISCO JAVIER JIMÉNEZ RODRÍGUEZ, ANTE LA C. SECRETARIA DE ACUERDOS LICENCIADA RAQUEL VELASCO ELIZALDE, CON QUIEN ACTÚA, AUTORIZA Y DA FE. DOY FE.
Ciudad de México, 8 de diciembre del 2025
LA SECRETARIA DE ACUERDOS "A"
LIC. RAQUEL VELASCO ELIZALDE
27-30 F-3679650 $870.60

JUZGADO VIGÉSIMO OCTAVO DE LO CIVIL
EXP. No. 675/2024
EDICTO No. 3

En los autos del 675/2024, relativo al JUICIO ORDINARIO CIVIL, promovido por MILLÁN MONTES DE OCA RAQUEL GEORGINA, en contra de GABRIELA ROBLEDO SÁNCHEZ, MARÍA LETICIA JUANA PRIETO CARMONA y C. DIRECTOR GENERAL DEL REGISTRO PÚBLICO DE LA PROPIEDAD Y EL COMERCIO DE LA CIUDAD DE MÉXICO, dictó en auto en fecha CATORCE DE JULIO DE DOS MIL VEINTICINCO. Agréguese a su expediente el escrito presentado por la parte actora, vistas sus manifestaciones y siendo que, de constancias de autos se advierte que enviados que fueron distintos oficios a las dependencias a efecto agotar la búsqueda del domicilio de la demandada GABRIELA ROBLEDO SÁNCHEZ, sin que las se localizará a la enjuiciada, siendo además que tal y como lo refiere el promovente "(...) la SECRETARÍA DE MOVILIDAD, en el cual menciona que se encontraron 3 domicilios de una misma persona que obedece al nombre de GABRIELA ROBLEDO SÁNCHEZ, persona que por el RFC que se agrega tendría una edad aproximada de 70 años, sin embargo, es discrepante con la edad contemplada en el folio real, tal como se desprende del auto de fecha 26 de junio de 2024, en el cual se señaló lo siguiente: "...precise si tiene conocimiento de cuál es la edad de las demandadas GABRIELA ROBLEDO SÁNCHEZ Y MARÍA LETICIA JUANA PRIETO CARMONA ya que la primera de las mencionadas tendría más de 86 años...", en esa tesitura es notorio que existe una diferencia de más de 16 años con la titular registral (...)", por lo cual, se considera que se trata de persona diversa, por dicha razón, no se ordena la elaboración de las cedulas a efecto de que el actuario se constituya en los domicilios proporcionados por la dependencia referida, por tanto, con fundamento en el artículo 122 fracción II del Código de Procedimientos Civiles, procédase a emplazar a GABRIELA ROBLEDO SÁNCHEZ por edictos, los cuales deberán de ser publicados por tres veces, de tres en tres días, debiendo mediar entre cada publicación dos días hábiles, en el Boletín Judicial y en el periódico "DIARIO IMAGEN", haciéndole del conocimiento que deberá comparecer a contestar la demanda instaurada en su contra dentro del plazo de QUINCE DÍAS para lo cual quedan a su disposición las copias simples de traslado en la Secretaría de Acuerdos "A" del Juzgado Vigésimo Octavo de lo Civil de Proceso Escrito de esta Ciudad, sito en AVENIDA NIÑOS HÉROES, 132, COLONIA DOCTORES, ALCALDÍA CUAUHTÉMOC, CIUDAD DE MÉXICO, las cuales deberá recoger dentro del plazo de CUARENTA DÍAS después de su última publicación, apercibida que de no contestar la demanda, se seguirá el juicio en su rebeldía, y se tendrán por confesados en sentido negativo los hechos que deje de contestar en términos de lo previsto por el último párrafo del artículo 271 del Código de Procedimientos Civiles. NOTIFÍQUESE.
Ciudad de México, 15 de julio de 2025
LA SECRETARIA DE ACUERDOS "A" POR MINISTERIO DE LEY
LIC. FERNANDA BELEM VALDIVIA TORRES
22-27-30 F-5727546 $1,235.70

JUZGADO VIGÉSIMO NOVENO DE LO CIVIL
EXP. No. 702/2007
EDICTO No. 2

EDICTO DE: REMATE EN PRIMERA ALMONEDA
En cumplimiento a lo ordenado por autos de fechas veintiuno de octubre y dieciocho de noviembre ambos del año en curso, dictados en los autos del juicio ESPECIAL HIPOTECARIO, promovido por SOCIEDAD HIPOTECARIA FEDERAL S.N.C. INSTITUCIÓN DE BANCA DE DESARROLLO EN SU CARÁCTER DE FIDUCIARIO SUSTITUTO DEL FONDO DE OPERACIONES Y FINANCIAMIENTO BANCARIO A LA VIVIENDA en contra de GARCÍA LIRA ANGÉLICA IVONNE, en el expediente 702/2007, el C. JUEZ VIGÉSIMO NOVENO CIVIL DE PROCESO ESCRITO EN LA CIUDAD DE MÉXICO determino que: A sus autos el escrito presentado por el apoderado legal de la parte actora, personalidad que tiene acreditada en autos, se le tiene manifestando su conformidad con el avaluó exhibido por el perito designado de su parte, así como por la cantidad que en el mismo señalo dicho perito, En virtud de lo anterior, para que tenga verificativo la AUDIENCIA DE REMATE EN PRIMERA ALMONEDA SE SEÑALAN LAS ONCE HORAS DEL DIA DOCE DE FEBRERO DE DOS MIL VEINTISÉIS, respecto de la UNIDAD PRIVATIVA NÚMERO TRES, DEL EDIFICIO "H" DEL CONDOMINIO NÚMERO DOS DEL CONJUNTO HABITACIONAL SUJETO A RÉGIMEN DE PROPIEDAD EN CONDOMINIO DENOMINADO "CANAL DE TEZONTLE NÚMERO CIENTO DIECIOCHO" UBICADO EN CALLE CANAL DE TEZONTLE, NÚMERO CIENTO DIECIOCHO, COLONIA BARRIO DE LA ASUNCIÓN, DELEGACIÓN IZTACALCO,

SOLO CONSULTA SOLO CONSULTA SOLO CONSULTA

CIUDAD DE MÉXICO", por la cantidad de $604,000.00 (Seiscientos cuatro mil pesos 00/100 M.N.), en términos del avalúo rendido en autos por la parte actora; Por lo que en esa virtud, CONVÓQUESE A POSTORES, a subasta pública que se deberá anunciar por medio de EDICTOS que se fijarán POR DOS VECES, EN LOS TABLEROS DE AVISOS DE ESTE JUZGADO, BOLETÍN JUDICIAL, SECRETARÍA DE FINANZAS DE LA CIUDAD DE MÉXICO Y EN EL PERIÓDICO" DIARIO BASTA", debiendo mediar entre una y otra publicación SIETE DÍAS HÁBILES Y, ENTRE LA ÚLTIMA Y LA FECHA DEL REMATE, IGUAL PLAZO, siendo postura legal la que cubra las dos terceras partes del avalúo, debiendo los licitadores-para formar parte de la subasta-consignar previamente, una cantidad igual por lo menos al diez por ciento efectivo del valor del inmueble que sirva para el remate a través del billete de depósito expedido por BANCO DEL BIENESTAR S.N.C., sin cuyo requisito no serán admitidos, lo anterior de conformidad con lo dispuesto por los artículos 570, 572, 573 y 574 del Código de Procedimientos Civiles.
LA SECRETARIA DE ACUERDOS
LIC. LUZ MARIANA GRANADOS GUTIÉRREZ
20-30 F-15434373 $669.00

JUZGADO VIGÉSIMO NOVENO DE LO CIVIL
EXP. No. 1421/2019
EDICTO No. 3

A los codemandados: A.S. Y ASOCIADOS, S.A. DIONISIO ALEJANDRO GARCÍA BULLE GUIRI (también conocido como GARCÍA BULLE GUIRI DIONISIO) SU SUCESIÓN y MARÍA DE LOURDES SILVA MONTOYA El C. Juez Vigésimo Noveno de lo Civil de Proceso Escrito de la Ciudad de México, ordenó notificar mediante edictos a los codemandados A.S. Y ASOCIADOS, S.A. DIONISIO ALEJANDRO GARCÍA BULLE GUIRI (también conocido como GARCÍA BULLE GUIRI DIONISIO) SU SUCESIÓN y MARÍA DE LOURDES SILVA MONTOYA, la sentencia definitiva dictada el dieciocho de marzo del año dos mil veinticinco, en el juicio ORDINARIO CIVIL, promovido por SIBAJA CAMACHO PATRICIA en contra de A.S. Y ASOCIADOS S.A., GARCÍA BULLE GUIRI DIONISIO ALEJANDRO TAMBIÉN CONOCIDO COMO DIONISIO ALEJANDRO GARCÍA BULLE GOYRI Y GARCÍA BULLE GUIRI DIONISIO POR CONDUCTO DE SU SUCESIÓN Y REGISTRO PÚBLICO DE LA PROPIEDAD Y DEL COMERCIO DE LA CIUDAD DE MÉXICO, expediente 1421/2019 edictos que se publicarán en el BOLETÍN JUDICIAL, por dos veces, de tres en tres días, en términos de lo dispuesto por artículo 639 del Código de Procedimientos Civiles. RESULTANDO: CONSIDERANDO: RESUELVE: PRIMERO.- Ha procedido la Vía Ordinaria Civil intentada, en donde no se entra al estudio de la acción por falta de un requisito de procedencia de la misma. SEGUNDO.- Se dejan a salvo los derechos de la parte actora para que los haga valer en la vía y forma que conforme a derecho corresponda. TERCERO.-Notifíquese a los codemandados A.S. Y ASOCIADOS, S.A. DIONISIO ALEJANDRO GARCÍA BULLE GUIRI (también conocido como GARCÍA BULLE GUIRI DIONISIO) SU SUCESIÓN y MARÍA DE LOURDES SILVA MONTOYA, mediante EDICTOS que se publicaran en el BOLETÍN JUDICIAL por dos veces, de tres en tres días, en términos de lo dispuesto por el artículo 639 del Código de Procedimientos Civiles. ASÍ DEFINITIVAMENTE lo resolvió y firma el C. Juez Vigésimo Noveno de lo Civil de Proceso Escrito de la Ciudad de México, MAESTRO EN DERECHO JOSÉ LUÍS DE GYVES MARÍN, ante su Secretario de Acuerdos Licenciado JUAN DE LA CRUZ ROSALES CHI, que autoriza y da fe.
Ciudad de México, 9 de diciembre del 2025
EL SECRETARIO DE ACUERDOS
LIC. JUAN DE LA CRUZ ROSALES CHI
27-30 F-5436574 $582.60

JUZGADO TRIGÉSIMO DE LO CIVIL
EXP. No. 1882/2024
EDICTO No. 5

NOTIFICACIÓN PARA:
-BECUBE S.A. DE C.V., -NETSTAFFING S.A. DE C.V.
-MARTÍNEZ GONZÁLEZ NORMA ROSALBA
En los autos del expediente 1882/2024 relativo a la VÍA DE APREMIO seguida por BLANK SÁNCHEZ JOSÉ FEDERICO GUILLERMO, en contra de BECUBE S.A. DE C.V., NETSTAFFING S.A. DE C.V. Y MARTÍNEZ GONZÁLEZ NORMA ROSALBA, el C. Juez Trigésimo de lo Civil, dictó autos de fecha cuatro de diciembre del dos mil veinticinco y veinticuatro de octubre del dos mil veintitrés, que en su parte conducente dicen: "... CIUDAD DE MÉXICO A CUATRO DE DICIEMBRE DEL DOS MIL VEINTICINCO..." "... con fundamento en lo dispuesto por el artículo 122 fracción II del Código de Procedimientos Civiles, NOTIFÍQUESE a la parte demandada BECUBE, S.A. DE C.V., NETSTAFFING, S.A. DE C.V. Y NORMA ROSALBA MARTÍNEZ GONZÁLEZ el requerimiento ordenado en auto de fecha veinticuatro de octubre de dos mil veintitrés, por edictos, en tal virtud, se ordena sean publicados por TRES VECES DE TRES EN TRES DÍAS, en el Boletín Judicial y en el periódico LA JORNADA, debiendo mediar entre cada publicación dos días hábiles, haciéndole saber las reclamaciones que como ejecución se les demandan en la presente VÍA DE APREMIO. Asimismo, se le hace saber que, dentro del término de TREINTA DÍAS contados a partir de la última publicación de los edictos, quedan a su disposición en la Secretaria "B" de este juzgado, las copias de traslado de la demanda y de los anexos exhibidos debidamente sellados, foliados y cotejados para que dentro del término de CINCO DÍAS posteriores al vencimiento del antes citado, acredite y exhiba los documentos y comprobantes que amparen el cumplimiento de las obligaciones contraídas en los convenios emanados del procedimiento de mediación privada, registrados bajo los folios MP-MCM-113/1031/2019 y MP-MCM-113/1032/2019 certificados por el Centro de Justicia Alternativa del Tribunal Superior de Justicia de la Ciudad de México, apercibidos que en caso de no hacerlo dentro del plazo señalado, se procederá a la ejecución del mismo, de igual forma deberán señalar domicilios respectivamente para oír y recibir todo tipo de notificaciones dentro de esta jurisdicción, con el apercibimiento que de no hacerlo, estas les surtirán por Boletín Judicial, ello con fundamento en lo dispuesto por los artículos 112, 113 y demás relativos del Código de Procedimientos Civiles. NOTIFÍQUESE. Lo proveyó y firma de manera electrónica la C. JUEZ TRIGÉSIMO DE LO CIVIL DE PROCESO ESCRITO DE LA CIUDAD DE MÉXICO LICENCIADA MARÍA FERNANDA PINTOR PÉREZ, ante la C. Secretaria de Acuerdos "B" Licenciada Micaela De La Peña Méndez, quién autoriza y da fe. DOY FE..." "...Ciudad de México a veinticuatro de octubre del dos mil veintitrés..." Se tiene por presentada a la moral por conducto de JOSÉ FEDERICO GUILLERMO BLANK SÁNCHEZ, en su carácter de cesionario de la persona moral denominada FACTOR EXPRES S.A. PROMOTORA DE INVERSIÓN DE C.V. SOFOM E.N.R., personalidad que se acredita en términos del instrumento notarial que exhibe. Se le tiene promoviendo en la VÍA DE APREMIO en contra de BECUBE S.A. DE C.V., NETSTAFFING S.A. DE C.V. y MARÍA ROSALBA MARTÍNEZ GONZÁLEZ. DOY FE.- PRESTACIONES: A) La declaración judicial de la ejecución en Vía de Apremio de los convenios y procedimientos de ejecución, que como resultado del procedimiento de mediación civil-mercantil, a que se refiere la Ley de Justicia Alternativa del Tribunal Superior de Justicia para el Distrito Federal (Hoy Ciudad de México), registrado bajo los FOLIOS MP-MCM-113/1031/2019 y MP-MCM-1032/2019 respectivamente, y en términos de lo establecido por los artículos 444 y 500 a 533 del Código de Procedimientos Civiles para el Distrito Federal (Hoy Ciudad de México) y demás concordante y aplicables, así como del artículo 38 de la Ley de Justica Alternativa del Tribunal Superior de Justicia para el Distrito Federal (Hoy Ciudad de México) en virtud del cumplimiento de dichos convenios. B) En virtud de lo anterior y como resultado del cumplimiento a los convenios de mediación privada señalados en el párrafo inmediato anterior, la declaración judicial de la entrega de la posesión material, física y jurídica del bien inmueble identificado como: "EL CONDOMINIO MARCADO CON LA LETRA B, PERTENECIENTE AL EDIFICIO EN CONDOMINIO UBICADO EN AVENIDA DE LOS INSURGENTES SUR, NÚMERO 544 (QUINIENTOS CUARENTA Y CUATRO), COLONIA ROMA, CIUDAD DE MÉXICO". Cuya superficie, medidas y colindancias, se detallan en el Hecho Tercero de esta demanda. c) El pago de gastos, costas y honorarios profesionales que erogue la parte actora con motivo de la tramitación del presente juicio.
LA SECRETARIA DE ACUERDOS "B" DEL JUZGADO TRIGÉSIMO DE LO CIVIL DE PROCESO ESCRITO DE LA CDMX
LIC. MICAELA DE LA PEÑA MÉNDEZ
22-27-30 F-15439681 $1,948.50

SOLO CONSULTA
SOLO CONSULTA
SOLO CONSULTA

JUZGADO TRIGÉSIMO QUINTO DE LO CIVIL
EXP. No. 67/2020
EDICTO No. 7

A: MA. DE LA INFANCIA ESPÍNDOLA HERNÁNDEZ Y WENDY MIRIAM GUTIÉRREZ ESPÍNDOLA

En los autos del juicio ORDINARIO CIVIL, promovido por MA. RENE RODRÍGUEZ VILLA, en contra de MA. DE LA INFANCIA ESPÍNDOLA HERNÁNDEZ Y WENDY MIRIAM GUTIÉRREZ ESPÍNDOLA, expediente 67/2020, el C. Juez Trigésimo Quinto de lo Civil de esta Ciudad, dictó proveído de fecha ocho de noviembre de dos mil veinticinco, que en su parte conducente dice: Ciudad de México a ocho de noviembre de dos mil veinticinco. A sus autos el escrito de cuenta presentado por la parte actora. Atento a su contenido y al estado de los autos se procede a dictar auto de admisión de pruebas en los siguientes términos: Se admiten las pruebas documentales ofrecidas por la parte actora única oferente, en su escrito inicial de demanda, marcadas con los incisos d), f), g), h) y i), en los términos en que fueron ofrecidas y como obran en el seguro del Juzgado. No es de admitirse la documental marcada con el inciso e), tomando en consideración no precisa sobre que ha de solicitarse el informe que solicita; asimismo no es de admitirse la documental marcada con el inciso j), en virtud que no señala los números de cuenta, fechas o institución bancaria sobre las cuales requiere el informe que solicita, en términos de lo dispuesto por el artículo 291 del Código de Procedimientos Civiles de la Ciudad de México. Se admite la prueba confesional marcada con los incisos a), b) y c) en preparación de las mismas cítese mediante notificación personal a las CC. MARÍA DE LA INFANCIA ESPÍNDOLA HERNÁNDEZ; WENDY MIRIAM GUTIÉRREZ ESPÍNDOLA y SONIA RAMÍREZ VARGAS, para que comparezcan de manera personal y no por conducto de apoderado o representante legal para absolver posiciones el día y hora en que tenga verificativo la audiencia de ley a efecto de absolver las posiciones que se les articularan previa la calificación de legales APERCIBIDAS, que de no comparecer sin justa causa se le declarara confesas de las mismas en términos de lo dispuesto por el artículo 322 del Código de Procedimientos Civiles de la Ciudad de México. Tomando en consideración que las CC. MARÍA DE LA INFANCIA ESPÍNDOLA HERNÁNDEZ; WENDY MIRIAM GUTIÉRREZ ESPÍNDOLA, fueron emplazadas por medio de edictos, en términos de los dispuesto por los artículos 122 fracción II y 639 del Código de Procedimientos Civiles de la Ciudad de México, publíquese el presente proveído por edictos dos veces, de tres en tres días, en Boletín Judicial. Se admite la prueba testimonial marcada con el inciso k) y l), a cargo de los CC. EDUARDO FERMÍN MARES RODRÍGUEZ y JUAN CARLOS GARCÍA TREJO, se previene al oferente de la prueba, para que presente en el local de este H. Juzgado a dichos testigos el día y hora en que tenga lugar la audiencia de ley, apercibido que, de no hacerlo así se le declarará desierta dicha testimonial. Y PARA QUE TENGA LUGAR LA AUDIENCIA DE LEY SE SEÑALAN DOCE HORAS CON TREINTA MINUTOS DEL DÍA DOCE DE FEBRERO DE DOS MIL VEINTISÉIS. Diligencia que se señala hasta esa fecha atendiendo a la carga de trabajo con que cuenta este H. Juzgado, así como el número de audiencias ya agendadas en la secretaría "A" de éste Juzgado.- NOTIFÍQUESE.- LO PROVEYÓ Y FIRMA EL C. JUEZ INTERINO TRIGÉSIMO QUINTO DE LO CIVIL, LICENCIADO ROBERTO YÁÑEZ QUIROZ, EN TÉRMINOS DEL ARTÍCULO 111 DE LA LEY ORGÁNICA DEL PODER JUDICIAL DE LA CIUDAD DE MÉXICO, ANTE EL C. SECRETARIO AUXILIAR DE ACUERDOS LICENCIADO IRVIN MICHEL ARROYO BARRERA QUE AUTORIZA Y DA FE DE LO ACTUADO. DOY FE.

Ciudad de México, 11 de diciembre de 2025
EL SECRETARIO AUXILIAR DE ACUERDOS "A"
LIC. IRVIN MICHEL ARROYO BARRERA
30-5 F-684642 $1,054.20

JUZGADO TRIGÉSIMO SEXTO DE LO CIVIL
SECRETARÍA "A"
EXP. No. 817/2024
EDICTO No. 2

EN LOS AUTOS DEL JUICIO ORDINARIO CIVIL SEGUIDO POR NATIVIDAD YASMIN SILVA CHÁVEZ, MICHELLE LYBERMAN HERNÁNDEZ Y ARTURO GRANADOS MENDOZA EN CONTRA DE REBECA GUTIÉRREZ DE ELORZA, CONCEPCIÓN ARCELIA FERNÁNDEZ ORTIZ, C DIRECTOR DEL REGISTRO PÚBLICO DE LA PROPIEDAD Y DEL COMERCIO DE LA CIUDAD DE MÉXICO, EXPEDIENTE NÚMERO 817/2024, EL C. JUEZ TRIGÉSIMO SEXTO DE LO CIVIL, DICTO LOS SIGUIENTES ACUERDOS QUE EN SU PARTE CONDUCENTE QUE A LA LETRA DICE: ...CUATRO DE AGOSTO DE DOS MIL VEINTICINCO Y CATORCE DE AGOSTO DE DOS MIL VEINTICUATRO Se tienen por presentados a NATIVIDAD YASMIN SILVA CHÁVEZ, MICHELLE LYBERMAN HERNÁNDEZ y ARTURO GRANADOS MENDOZA, por su propio derecho; por señalado domicilio para oír y recibir notificaciones; por autorizadas a las personas que menciona para los mismos fines, así como recibir documentos y valores. Se tiene demandando en la vía ORDINARIA CIVIL de REBECA GUTIÉRREZ DE ELORZA; CONCEPCIÓN ARCELIA FERNÁNDEZ ORTIZ; y, DIRECTOR DEL REGISTRO PÚBLICO DE LA PROPIEDAD Y DE COMERCIO DE LA CIUDAD DE MÉXICO, las prestaciones que indica en el escrito de cuenta. Con fundamento en los artículos 255, 256, 258, 259 y demás relativos del Código de Procedimientos Civiles Vigente para la Ciudad de México, SE ADMITE en la vía y forma propuesta; en tal virtud, con las copias simples exhibidas, debidamente selladas, foliadas y cotejadas, córrase traslado a parte demandada emplazándolos para que, dentro del plazo de QUINCE DÍAS produzcan su contestación y opongan las excepciones que consideren pertinentes. APERCIBIDOS que, en caso de no contestar la demanda en el plazo señalado, se les tendrán por presuntamente confesados los hechos de la misma, y el procedimiento se continuará en su rebeldía y todas las notificaciones incluyendo las de carácter personal les surtirán por boletín judicial. Con fundamento en los párrafos primero y tercero del artículo 112 del Código de Procedimientos Civiles Vigente, SE APERCIBE a la parte demandada para que señalen domicilio dentro de esta jurisdicción a fin de que se les hagan las notificaciones y se practiquen las diligencias que sean necesarias, de lo contrario, las notificaciones, aun las que conforme a las reglas generales deban hacerse personalmente, les surtirán efectos a través del Boletín Judicial. y A sus autos el escrito de cuenta de los actores, por hechas las manifestaciones que se contienen en el mismo y toda vez que ya se giraron cuatro oficios a diversas dependencias para proporcionar domicilio alguno de la parte demandada, sin que se hubiera obtenido algún domicilio cierto en el que se pudiera emplazar, en tal virtud como lo solicita se ordena emplazar por medio de edictos a REBECA GUTIÉRREZ DE ELORZA, por medio de edictos, en términos del artículo 122 fracción II del Código de Procedimientos Civiles, los cuales deberán ser publicados por TRES VECES de TRES EN TRES DÍAS, en el Boletín Judicial y el periódico Diario Imagen debiendo mediar entre cada publicación DOS DÍAS HÁBILES, haciéndose saber que deberán presentarse dentro de un término de CUARENTA DÍAS a recoger las copias de traslado las cuales se encuentran a su disposición en el local de este juzgado, el cual se encuentra ubicado en Avenida Niños Héroes número 132 Octavo Piso, colonia Doctores, Delegación Cuauhtémoc, en Ciudad de México, en el entendido de que una vez que fenezca dicho plazo o bien comparezca el demandado a recoger las copias de traslado se computara el término de QUINCE DÍAS, que tiene este para dar contestación a la demanda instaurada, en su contra, con el apercibimiento de que para el caso de no hacerlo se le tendrá por contestada la demandada en sentido negativo y el juicio se seguirá en su rebeldía y las notificaciones un las de carácter personal le surtirán por boletín judicial NOTIFÍQUESE. LO PROVEYÓ Y FIRMA EL C. JUEZ TRIGÉSIMO SEXTO DE LO CIVIL DE LA CIUDAD DE MÉXICO, MAESTRO JORGE ORTEGA CAMACHO ASISTIDO DE LA C. SECRETARIA DE ACUERDOS "A" LICENCIADA DIANA CAREM GODÍNEZ RUIZ. QUIEN AUTORIZA Y DA FE. DOY FE.

Ciudad de México, 11 de agosto de 2025
LA SECRETARIA DE ACUERDOS "A" DEL JUZGADO TRIGÉSIMO SEXTO DE LO CIVIL DE PROCESO ESCRITO DEL TRIBUNAL SUPERIOR DE JUSTICIA DE LA CIUDAD DE MÉXICO
LIC. DIANA CAREM GODÍNEZ RUIZ
22-27-30 F-5720407 $1,805.40

SOLO CONSULTA SOLO CONSULTA SOLO CONSULTA

JUZGADO CUADRAGÉSIMO SEGUNDO DE LO CIVIL
SECRETARÍA "A"
EXP. No. 1099/2024
EDICTO No. 1

EMPLAZAMIENTO A: GRANLUCA, S.A. DE C.V. y POCA MADRE, S.A. DE C.V..
En los autos del juicio ORDINARIO CIVIL promovido por NIETO CHÁVEZ ALDO en contra de RUDY CASADOS CAPITAINE, A TUTTO VA, S.A. DE C.V., GRANLUCA, S.A. DE C.V., POCA MADRE, S.A. DE C.V., NOTARIO PÚBLICO NÚMERO 17 DEL ESTADO DE CAMPECHE, ISAAC NIETO CHÁVEZ Y ERIK NIETO CHÁVEZ, expediente 1099/2024, el C. Juez Cuadragésimo Segundo de lo Civil de Proceso Escrito esta Ciudad Licenciado Esteban Agustín Tapia Gaspar, ordenó mediante proveído de fecha trece de octubre de dos mil veinticinco emplazar a las codemandadas GRANLUCA, S.A. DE C.V. y POCA MADRE, S.A. DE C.V. por medio de Edictos, en virtud de desconocerse su domicilio, haciéndole de su conocimiento la demanda instaurada en su contra, la que admitió a trámite mediante proveído de seis de noviembre de dos mil veinticuatro, en la que se les reclama entre otras prestaciones:.. la nulidad del poder general para pleitos y cobranzas, actos de administración y actos de dominio supuestamente otorgado por ALDO NIETO CHÁVEZ, y por consiguiente los actos de compraventa celebradas con dicho poder a su nombre, y que cuentan con el término de SESENTA DÍAS para ocurrir al local de este Juzgado a dar respuesta a la demanda incoada en su contra, quedando a su disposición las copias de traslado en la Secretaria del Juzgado, en la inteligencia que el término empezará a correr a partir del día siguiente de la última publicación.
Ciudad de México, 15 de octubre de 2025
LA SECRETARIA DE ACUERDOS "A"
LIC. ADRIANA LETICIA JUÁREZ SERRANO
22-27-30 F-4163729 $630.90

JUZGADO CUADRAGÉSIMO SEXTO DE LO CIVIL
EXP. No. 1521/2024
EDICTO No. 6

PARA NOTIFICAR A MARCO ANTONIO SALGADO GONZÁLEZ Y GUILLERMO FERNANDO BRACHO DELGADO.
En los autos del juicio ORDINARIO CIVIL promovido por ORRALA PÉREZ HERLINDA TAMBIÉN CONOCIDA COMO ORRALADE FUENTES HERLINDA SU SUCESIÓN, A TRAVÉS DE SU ALBACEA FUENTES ORRALA JORGE ALBERTO Y FUENTES BARRIGA RAFAEL SU SUCESIÓN A TRAVÉS DE SU ALBACEA FUENTES ORRALA JORGE ALBERTO, en contra de GUILLERO FERNANDO BRACHO DELGADO, MARCO ANTONIO SALGADO GONZÁLEZ, NOTARIO PÚBLICO NÚMERO UNO DE LA DEMARCACIÓN DE CALCULALPAN EN EL ESTADO DE TLAXCALA LICENCIADO JUAN JOSÉ BRINDIS SILVA Y NOTARIO PÚBLICO AUXILIAR EN EJERCICIO DE LA NOTARÍA PÚBLICA NÚMERO TRES DEL DISTRITO NOTARIAL DE TEHUACÁN DEL ESTADO DE PUEBLA LICENCIADO FABIO ARTURO FRANCISCO BELTRANCARRILES expediente número 1521/2024, el C. Juez Cuadragésimo Sexto de lo Civil, ha dictado un (os) auto(s) en proveído(s) de fecha(s) doce de febrero de dos mil veinticuatro y veinticinco de noviembre de dos mil veinticinco, que, a la letra, en su parte conducente dice: "...Ciudad de México, a veinticinco de noviembre de dos mil veinticinco. Agréguese al expediente número 1521/2024 el escrito de cuenta de la parte actora, por conducto de su mandatario judicial JUAN COLÍN LOVERA, por medio del cual se le tiene devolviendo dos exhortos, uno de ellos debidamente diligenciado por medio del cual se ha dado cumplimiento a lo ordenado en proveído de fecha veintiséis de septiembre de dos mil veinticinco, girando atento oficio al C. DIRECTOR DE NOTARIAS Y REGISTROS PÚBLICOS DEL ESTADO DE TLAXCALA, para todos los efectos legales a que haya lugar. Y respecto del otro exhorto se devuelve sin diligenciar, toda vez que no puedo realizarse el emplazamiento del codemandado GUILLERMO FERNANDO BRACHO DELGADO, con conocimiento de la parte actora, para todos los efectos legales a que haya lugar. Pechas las manifestaciones a que se contrae, y como lo solicita vistas las constancias de de autos, así como de las diversas diligencias, con fundamento en el artículo 122 Fracción II del Código de Procedimientos Civiles, procédase a emplazar a los codemandados MARCO ANTONIO SALGADO GONZÁLEZ Y GUILLERMO FERNANDO BRACHO DELGADO, por medio de EDICTOS los que deberán ser publicados por TRES VECES DE TRES EN TRES DÍAS, debiendo mediar entre cada publicación DOS DÍAS HÁBILES en el BOLETÍN JUDICIAL y en el periódico LA RAZÓN DE MÉXICO, haciéndole saber que tiene un término de TREINTA DÍAS HÁBILES, contados a partir de la última publicación del edicto ordenado para producir la contestación a la demanda entablada en su contra con el apercibimiento de ley respectivo para el caso de no hacerlo, esto es tenerle por contestada la demandada en sentido negativo, quedando a su disposición en la secretaria A de este juzgado las copias simples de traslado de la demanda.- Notifíquese.-Lo proveyó y firma el C. Juez Cuadragésimo Sexto de lo Civil de Proceso Escrito en la Ciudad de México, Licenciado RIVELINO LEOBARDO VENEGAS FLORES ante la C. Secretaria de Acuerdos, Licenciada GUADALUPE IVETH ORTEGA CRUZ que autoriza y da fe, Doy fe..." "...Ciudad de México, a doce de febrero de dos mil veinticuatro.- A su expediente B-60/2024, el escrito de cuenta y copias de traslado que al mismo se anexan, con el cual se tiene por desahogada en tiempo y forma la prevención ordenada por auto del veintidós de enero de dos mil veinticuatro, en consecuencia, se dicta el auto admisorio en los siguientes términos: Se tiene por presentadas a ORRALA PÉREZ HERLINDA, también conocida como HERLINDA ORRALA DE FUENTES, SU SUCESIÓN, por conducto de su albacea JORGE ALBERTO FUENTES ORRALA, personalidad que acredita y se le reconoce en términos del testimonio del instrumento notarial 185,926, el cual se manda guardar en el seguro del Juzgado, y a FUENTES BARRIGA RAFAEL, SU SUCESIÓN, por conducto de su albacea JORGE ALBERTO FUENTES ORRALA, personalidad que acredita y se le reconoce en términos del testimonio del instrumento notarial 177,094, el cual se manda guardar en el seguro del Juzgado demandando en la vía ORDINARIA CIVIL de: 1.- GUILLERO FERNANDO BRACHO DELGADO, 2.- MARCO ANTONIO SALGADO GONZÁLEZ, 3.- NOTARIO PÚBLICO NÚMERO UNO DE LA DEMARCACIÓN DE CALCULALPAN EN EL ESTADO DE TLAXCALA Licenciado JUAN JOSÉ BRINDIS SILVA, y 4.- NOTARIO PÚBLICO AUXILIAR EN EJERCICIO DE LA NOTARÍA PÚBLICA NÚMERO TRES DEL DISTRITO NOTARIAL DE TEHUACÁN DEL ESTADO DE PUEBLA Licenciado FABIO ARTURO FRANCISCO BELTRÁN CARRILES, las prestaciones que se indican en su escrito inicial. En consecuencia, con fundamento en los artículos 255, 256, 258, 259, 260 y demás relativos del Código de Procedimientos Civiles, se admite a trámite la demanda en la vía y forma propuesta...".
Ciudad de México, 2 de diciembre de 2025
LA SECRETARIA DE ACUERDOS "A"
LIC. GUADALUPE IVETH ORTEGA CRUZ
27-30-5 F-5952527 $1,989.00

JUZGADO CUADRAGÉSIMO NOVENO DE LO CIVIL
SECRETARÍA "B"
EXP. No. 534/2022
EDICTO No. 5

En cumplimiento a lo ordenado por auto de fecha diecinueve de enero del año en curso, deducido del juicio ORDINARIO CIVIL promovido por PEREA DE PIMENTEL MARÍA DEL CARMEN también conocida como: PEREA SOTO MARÍA DEL CARMEN en contra de ANDRÉS ARELLANO DELGADO y CRÉDITO COMERCIAL MEXICANO, INSTITUCIÓN FIDUCIARIA Y FINANCIERA S.A., expediente número 534/2022, en los siguientes términos: ...Se hace constar, que todas las actuaciones judiciales del presente expediente han sido digitalizadas y obran en el expediente digital, integrado fielmente como el físico gozando ambas versiones de los mismos efectos legales. LA SECRETARIA CERTIFICA: QUE EL TERMINO DE DIEZ DÍAS, DADOS A LAS PARTES PARA EL OFRECIMIENTO DE PRUEBAS TRANSCURRIÓ DEL DOS DE DICIEMBRE DE DOS MIL VEINTICINCO AL SIETE DE ENERO DE DOS MIL VEINTISÉIS. CONSTE.- DOY FE.- Se da cuenta al C. Juez con una promoción recibida en la oficialía de parte de este juzgado el trece de enero de dos mil veintiséis, con el que se da cuenta el catorce de enero de dos mil veintiséis. CONSTE. Ciudad de México, diecinueve de enero de dos mil veintiséis. Agréguese a sus autos el escrito presentado por el mandatario judicial de la parte actora, como lo solicita y vista la certificación que antecede se procede a proveer respecto de las pruebas ofrecidas por la parte actora única oferente, esto a razón que la parte demandada se condujo en rebeldía, por lo que al

SOLO CONSULTA
SOLO CONSULTA
SOLO CONSULTA

efecto tenemos; DE LA PARTE ACTORA: se admite y quedan desahogadas por su propia naturaleza las documentales marcadas con los números, 2 a la 14, así como la instrumental de actuaciones y la presuncional en su doble aspecto legal y humana. Por lo que hace a la confesional marcada con el número 1 a cargo dela parte demandada ANDRÉS ARELLANO DELGADO, y en su preparación CÍTESELE PERSONALMENTE, para que el día y hora que se señale a continuación comparezca de manera personal y no por conducto de su apoderado o representante legal, ante ésta presencia judicial a absolver posiciones que sean calificadas de legales, apercibidos que, de no comparecer sin justa causa, serán declarados confesos de las posiciones que se califiquen de legales, ahora bien toda vez que al codemandado las notificaciones aun las de carácter personal le surten mediante boletín judicial se ordena elaborar dicha notificación por el mismo medio debiendo publicar por dos veces de tres en tres días en el BOLETÍN JUDICIAL, un extracto del presente auto Se admiten las TESTIMONIALES DE CARLOS RUIZ ISLAS y ELÍAS MANUEL MALPICA MARTÍNEZ, precisadas en los números 15 y 16, quedando obligado el promovente a presentar a ambos en día y hora que se señala más adelante para que se lleve a cabo la audiencia correspondiente, se previene al oferente de la prueba que en caso de incomparecencia de cualquiera de los dos testigos, se declarara desierta dicha probanza por falta de interés jurídico en términos de los artículos 281 y 357 del Código de Procedimientos Civiles, lo anterior para los efectos legales a que se tenga lugar y para que tenga verificativo la audiencia de desahogo de pruebas y alegatos se señalan las: DIEZ HORAS DEL DÍA DOCE DE FEBRERO DE DOS MIL VEINTISÉIS. Toda vez que en el presente asunto se reúnen los requisitos a que se refiere el artículo 639 del Código de Procedimientos Civiles para esta ciudad, en virtud de que el codemandado ANDRÉS ARELLANO DELGADO, fue remplazado por edictos, se ordena publicar dos veces de tres en tres días en el BOLETÍN JUDICIAL, un extracto del presente auto.- NOTIFÍQUESE, así lo proveyó y firma el C. Juez Cuadragésimo Noveno Civil de Proceso Escrito, del Poder Judicial de la Ciudad de México, Doctor JOSÉ ARMANDO MARTÍNEZ SÁNCHEZ, ante la Fe del secretario de Acuerdos "B" licenciado VÍCTOR EDUARDO TEJEDA HERNÁNDEZ con quien actúa y da fe. DOY FE.
Ciudad de México, 22 de enero de 2026
EL SECRETARIO DE ACUERDOS DEL JUZGADO CUADRAGÉSIMO NOVENO DE LO CIVIL DE PROCESO ESCRITO DE LA CIUDAD DE MÉXICO
LIC. VÍCTOR EDUARDO TEJEDA HERNÁNDEZ
30-5 F-591360 $1,156.80

JUZGADO QUINCUAGÉSIMO SEGUNDO DE LO CIVIL
EXP. No. 21/2025
EDICTO No. 5

En cumplimiento a lo ordenado en Audiencia de fecha veinte de Enero del año dos mil veintiséis dictado dentro del juicio ORDINARIO CIVIL promovido por RAMÍREZ JUÁREZ HILARION ESTEBAN SU SUCESIÓN en contra de RIGOBERTO GALICIA ANCHEZ expediente número 21/2025, la C. Juez dictó lo siguiente: "En la Ciudad de México, siendo las NUEVE TREINTA HORAS DEL DÍA VEINTE DE ENERO DE DOS MIL VEINTISÉIS, fecha y hora señaladas para que tenga verificativo la AUDIENCIA PREVIA DE CONCILIACIÓN Y DE EXCEPCIONES PROCESALES, LA C. JUEZ DECLARA ABIERTA LA AUDIENCIA Y ACUERDA: En relación a la LEGITIMACIÓN PROCESAL DE LAS PARTES: analizadas que son las constancias se advierte que la legitimación procesal de la parte actora RAMÍREZ JUÁREZ HILARIÓN ESTEBAN SU SUCESIÓN se encuentra acreditada, toda vez que compareció a juicio por conducto de su albacea MARÍA EUGENIA RAMÍREZ GARCÍA. Lo anterior en términos de lo establecido por los artículos 1, 45 del Código adjetivo civil. Por lo que hace a la parte demandada RIGOBERTO GALICIA SÁNCHEZ no se hace pronunciamiento alguno, toda vez que no dio contestación a la demanda entablada en su contra y por auto de fecha once de diciembre de dos mil veinticinco, se constituyó en rebeldía. Respecto a la CONCILIACIÓN DE LAS PARTES: No es posible que el Suscrito Secretario de acuerdos pueda proponer alternativas de solución debido a la incomparecencia del demandado RIGOBERTO GALICIA SÁNCHEZ. En relación a la DEPURACIÓN DEL JUICIO: No hay excepciones procesales que resolver al no haber sido opuestas dada la rebeldía de la parte demandada. Proceda la Secretaria de Acuerdos a realizar la certificación correspondiente en el momento procesal oportuno. Tomando en consideración que el demandado RIGOBERTO GALICIA SÁNCHE, fue emplazado por medio de edictos, publíquese en término de apertura de pruebas por edictos por DOS VECES DE TRES EN TRES DÍAS en el BOLETÍN JUDICIAL de conformidad con lo establecido por el artículo 639 del Código de Procedimientos Civiles, aplicable a la Ciudad de México. Dándose por concluida esta Audiencia, lo cual acontece a las NUEVE HORAS CON CINCUENTA Y CINCO MINUTOS, de la fecha de su iniciación, firmando la presente audiencia los comparecientes en unión de LA CIUDADANA JUEZ QUINCUAGÉSIMA SEGUNDA DE LO CIVIL EN LA CIUDAD DE MÉXICO, LICENCIADA VERÓNICA GUZMÁN GUTIÉRREZ; así como ante la fe de Secretario de Acuerdos "A", Licenciado OSCAR ALONSO TOLAMATL, con quien actúa, autoriza y da fe.
Ciudad de México, 26 de enero del 2026
EL SECRETARIO DE ACUERDOS "A" DEL JUZGADO QUINCUAGÉSIMO SEGUNDO DE LO CIVIL
LIC. OSCAR ALONSO TOLAMATL
30-6 F-555033 $703.20

JUZGADO QUINCUAGÉSIMO CUARTO DE LO CIVIL
SECRETARÍA "A"
EXP. No. 1109/1995
EDICTO No. 10

En los autos del juicio ESPECIAL HIPOTECARIO promovido por GARCÍA JIMÉNEZ SAMUEL en contra de MARTÍN SAMPERIO RAMÍREZ Y OTRA del expediente número 1109/1995, el C. JUEZ QUINCUAGÉSIMO CUARTO CIVIL DE PROCESO ESCRITO DE LA CIUDAD DE MÉXICO, LICENCIADO CARLOS ADRIÁN CHORA MARTÍNEZ, dictó un auto que a la letra dice:-"...Ciudad de México, a veintitrés de octubre del año dos mil veinticinco.... agréguese a su segundo tomo el escrito de SAMUEL GARCÍA JIMÉNEZ, actor en el juicio... se ordena sacar a remate en pública subasta el inmueble ubicado en VILLA DE ALLENDE, NUMERO OFICIAL 308, MANZANA 62, LOTE 23, FRACCIONAMIENTO y/o COLONIA AMPLIACIÓN ROMERO SECCIÓN FUENTES, MUNICIPIO DE NEZAHUALCÓYOTL, ESTADO DE MÉXICO, para lo cual se convoca a postores por medio de edictos que se publicaran por DOS VECES DE SIETE EN SIETE DÍAS EN LOS ESTRADOS DE ESTE JUZGADO, LA SECRETARIA DE FINANZAS DE ESTA CIUDAD, BOLETÍN JUDICIAL DE ESTE TRIBUNAL Y EN EL PERIÓDICO DENOMINADO MILENIO, MEDIANDO ENTRE UNA Y OTRA PUBLICACIÓN SIETE DÍAS Y ENTRE LA ULTIMA PUBLICACIÓN Y LA CELEBRACIÓN DE LA AUDIENCIA DE REMATE EN PRIMERA ALMONEDA OTRO TANTO IGUAL. sirviendo de base para el remate la cantidad $ 1,619,000.00 (UN MILLÓN SEISCIENTOS DIECINUEVE MIL PESOS 00/100 MONEDA NACIONAL), que es el precio más alto de avalúo, siendo postura legal la que cubra las dos terceras partes de esa cantidad, haciéndole saber al público en general que para participar como postor en esa diligencia deberán exhibir previamente el diez por ciento del precio de avalúo y que sirve de base para el remate... Tomando en consideración que el inmueble materia del remate se encuentra fuera de esta jurisdicción, con los insertos necesarios gírese atento exhorto al C. JUEZ COMPETENTE EN MATERIA CIVIL EN EL MUNICIPIO DE NEZAHUALCÓYOTL, ESTADO DE MÉXICO, para que en auxilio de las labores de este juzgado y con plenitud de jurisdicción se sirva publicar los edictos ordenados en los tableros de avisos de ese juzgado, en la tesorería de esa entidad o su análoga y en el periódico de mayor circulación de esa entidad que tenga a bien designar, lo anterior con fundamento en los artículos 570, 572 y 573 del Código de Procedimientos Civiles de esta Ciudad, debiendo mediar entre una y otra publicación siete días hábiles y entre la última publicación y la fecha de remate igual plazo, concediéndose a la autoridad exhortada un término de CUARENTA DÍAS para el cumplimente lo ordenado en este proveído, en el entendido, de que el exhorto ordenado deberá hacerse llegar a la autoridad exhortada de manera electrónica, lo anterior con sustento en el acuerdo Volante V-26/2025 publicado en el boletín judicial el día tres de abril en curso, emitido por

SOLO CONSULTA SOLO CONSULTA SOLO CONSULTA

el Consejo de la Judicatura de la Ciudad de México... En la Ciudad de México, siendo las diez horas del día cuatro de diciembre del año dos mil veinticinco, día y hora señalado para que tenga verificativo la AUDIENCIA DE REMATE EN PRIMERA ALMONEDA... Tomando en consideración que a la diligencia de remate en primera almoneda que nos ocupa no se le dio la publicidad en los términos ordenados por auto de fecha veintitrés de octubre en curso, por ello no ha lugar a la celebración de la misma, independientemente de lo anterior, para que tenga verificativo la AUDIENCIA DE REMATE EN PRIMERA ALMONEDA se señalan las DIEZ HORAS DEL DÍA VEINTICUATRO DE FEBRERO DEL AÑO DOS MIL VEINTISÉIS, debiéndose preparar en los términos ordenados por auto de fecha veintitrés de octubre del año en curso Notifíquese. Lo proveyó y firma de manera electrónica, el C. Juez Quincuagésimo Cuarto de lo Civil de Proceso Escrito del Poder Judicial de la Ciudad de México, Licenciado CARLOS ADRIÁN CHORA MARTÍNEZ y Secretaria de Acuerdos Maestra LOURDES RUBÍ MIRANDA IBÁÑEZ, quien actúa y da fe. Doy fe LOS QUE SE DEBERÁN DE PUBLICAR POR DOS VECES DE SIETE EN SIETE DÍAS EN LOS ESTRADOS DE ESTE JUZGADO, LA SECRETARÍA DE FINANZAS DE ESTA CIUDAD, BOLETÍN JUDICIAL DE ESTE TRIBUNAL Y EN EL PERIÓDICO DENOMINADO MILENIO, MEDIANDO ENTRE UNA Y OTRA PUBLICACIÓN SIETE DÍAS Y ENTRE LA ÚLTIMA PUBLICACIÓN Y LA CELEBRACIÓN DE LA AUDIENCIA DE REMATE EN PRIMERA ALMONEDA OTRO TANTO IGUAL.
LA SECRETARIA DE ACUERDOS "A"
MTRA. LOURDES RUBÍ MIRANDA IBÁÑEZ
30-12 F-63709 $1,221.60

JUZGADO QUINCUAGÉSIMO CUARTO DE LO CIVIL
SECRETARÍA "A"
EXP. No. 1861/2024
EDICTO No. 50

En los autos relativos al juicio ESPECIAL HIPOTECARIO CIVIL, promovido por SOCIEDAD HIPOTECARIA FEDERAL SOCIEDAD NACIONAL DE CRÉDITO INSTITUCIÓN DE BANCA DE DESARROLLO EN SU CARÁCTER DE FIDUCIARIO SUSTITUTO DEL FONDO DE OPERACIÓN Y FINANCIAMIENTO BANCARIO A LA VIVIENDA (FOVI) en contra de JOSÉ DE JESÚS MARTÍNEZ VÁZQUEZ, MARTHA MARÍA DE LOURDES SANTIAGO CÁRDENAS DE MARTÍNEZ, expediente número 1861/2024, la C. Juez Quincuagésimo Cuarto de lo Civil de la Ciudad de México, dictó el acuerdo de fecha once de abril y nueve de julio audiencia del diez y diecinueve de septiembre, veinticuatro de noviembre del año dos mil veinticinco, mismos que en su parte conducente dice: Se ordena sacar a remate en pública subasta el inmueble identificado como DEPARTAMENTO NÚMERO DOSCIENTOS UNO, DEL EDIFICIO CINCO "O", perteneciente. AL CONDOMINIO "O", DEL INMUEBLE SUJETO A RÉGIMEN DE PROPIEDAD EN CONDOMINIO, MARCADO CON EL NÚMERO OFICIAL CINCUENTA Y CINCO DE LA CALLE HUITZILIN SECCIÓN I, (antes doscientos sesenta y seis de la calle congreso Apatzingán), en la colonia José María Morelos y Pavón, Delegación Iztapalapa, Distrito Federal, para lo cual se convoca a postores por medio de edictos que se publicaran por DOS VECES DE SIETE EN SIETE DÍAS EN LOS ESTRADOS DE ESTE JUZGADO, LA SECRETARÍA DE FINANZAS DE ESTA CIUDAD, BOLETÍN JUDICIAL DE ESTE TRIBUNAL Y EN EL PERIÓDICO DENOMINADO MILENIO, MEDIANDO ENTRE UNA Y OTRA PUBLICACIÓN SIETE DÍAS Y ENTRE LA ÚLTIMA PUBLICACIÓN Y LA CELEBRACIÓN DE LA AUDIENCIA DE REMATE EN SEGUNDA ALMONEDA OTRO TANTO IGUAL, sirviendo de base para el remate la cantidad $580,000.00 (QUINIENTOS OCHENTA MIL PESOS 00/100 MONEDA NACIONAL), siendo postura legal la que cubra las dos terceras partes con la rebaja del veinte por ciento de su tasación, haciéndole saber al público en general que para participar como postor en esa diligencia deberán exhibir previamente el diez por ciento del precio. Para que tenga verificativo la AUDIENCIA DE REMATE EN SEGUNDA ALMONEDA se señalan DIEZ HORAS DEL DÍA DOCE DE FEBRERO DEL AÑO DOS MIL VEINTISÉIS. Notifíquese. Lo proveyó y firma de manera electrónica, la C. Juez Interina Quincuagésimo Cuarto de lo Civil de Proceso Escrito del Poder Judicial de la Ciudad de México, LIC. CARLOS ADRIÁN CHORA MARTÍNEZ y Secretaria de Acuerdos Maestra LOURDES RUBÍ MIRANDA IBÁÑEZ, quien actúa y da fe. Doy fe.
Ciudad de México, 27 de noviembre del 2025
LA SECRETARIA DE ACUERDOS "A"
LIC. MTRA. LOURDES RUBÍ MIRANDA IBÁÑEZ
20-30 F-15402286 $654.70

JUZGADO QUINCUAGÉSIMO SÉPTIMO DE LO CIVIL
SECRETARÍA "B"
EXP. No. 448/2024
EDICTO No. 3

EMPLAZAMIENTO
En los autos relativos al juicio ESPECIAL HIPOTECARIO promovido por ADMINISTRADORA FOME 2 SOCIEDAD DE RESPONSABILIDAD LIMITADA DE CAPITAL VARIABLE, en contra de ROSALINDA GÓMEZ GARCÍA, expediente número 448/2024, se dicta autos que a lo conducente dicen: "CIUDAD DE MÉXICO, A VEINTE DE NOVIEMBRE DEL DOS MIL VEINTICINCO.- Agréguese a sus autos la promoción presentada a través de la plataforma Sistema Integral de Gestión Judicial, por la Apoderado Legal de la parte actora, a quién se tiene por hechas sus manifestaciones, como se solicita y tomando en consideración que el proveído de fecha once de noviembre del dos mil veinticinco, contiene algunos errores y a efecto de evitar futuras nulidades con fundamento en el artículo 272-G del Código de Procedimientos Civiles se aclara el mismo en los siguientes términos: en donde dice "... "... el emplazamiento a juicio en la vía Ordinaria Civil..." siendo lo correcto "... el emplazamiento a juicio en la vía Especial Hipotecaria..." quedando intocado el resto del citado proveído y formando parte integrante del mismo..." "CIUDAD DE MÉXICO, A ONCE DE NOVIEMBRE DEL DOS MIL VEINTICINCO.- Por hechas sus manifestaciones, como lo solicita y visto el estado procesal que guardan las presentes actuaciones, de las que se desprende que después de haber girado oficios de localización no se logró obtener el domicilio de la demandada ROSALINDA GÓMEZ GARCÍA, en consecuencia, procede realizar el emplazamiento a juicio en la vía Ordinaria Civil, de ROSALINDA GÓMEZ GARCÍA, en términos de lo establecido por el artículo 122 fracción II, del Código de Procedimientos Civiles, por medio de edictos, mismos que se publicarán por tres veces de tres en tres días en el Boletín Judicial y en el periódico "LA CRÓNICA", haciéndole saber que deberá presentarse de manera personal, dentro de un término de TREINTA DÍAS HÁBILES, a partir de la última publicación, al local de este Juzgado para que recoja las copias de traslado y en un término de QUINCE DÍAS, de contestación a la demanda incoada en su contra y oponga excepciones y defensas si tuviere; en el entendido que el término de QUINCE DÍAS comenzará a correr a partir del día siguiente en que comparezca a recibir las copias de traslado o concluya el término de treinta días concedidos para tal fin, se previene a la demanda, para que señale domicilio para oír y recibir toda clase de notificaciones dentro de esta jurisdicción, apercibida que, en caso de no hacerlo, las notificaciones, aun las que conforme a las reglas generales deban hacerse personalmente, se harán por el Boletín Judicial, salvo que otra cosa se prevenga u ordene, como lo establece el artículo 637 del Código antes citado, quedando a su disposición en esta Secretaría "B"..." "...CIUDAD DE MÉXICO A CATORCE DE MAYO DEL DOS MIL VEINTICUATRO. Agréguese a sus autos el escrito de EDITH ABIGAIL LÓPEZ PONTAZA, a quienes se tienen desahogando la vista del proveído de fecha veintinueve de abril del año en curso. Se provee el escrito inicial de demanda en los siguientes términos: Se tiene por presentado a ADMINISTRADORA FOME 2, S. DE R.L. DE C.V., por conducto de su apoderada EDITH ABIGAIL LÓPEZ PONTAZA, personalidad que se le reconoce en términos del testimonio notarial que adjunta, por señalado el domicilio que señala para oír y recibir notificaciones...* Se tiene al promovente demandando en LA VÍA ESPECIAL HIPOTECARIA de ROSALINDA GÓMEZ GARCÍA, las prestaciones a las que se refiere su ocurso, con las copias simples exhibidas, selladas y cotejadas córrase traslado a (los) demandado(s) y emplácesele(s) para que dentro del término de QUINCE DÍAS, conteste(n) la demanda. Se previene a los demandados para

SOLO CONSULTA

que al producir contestación a la demanda señalen domicilio para oír y recibir notificaciones dentro de la Jurisdicción de este Juzgado,... apercibidos que en caso contrario, las subsecuentes notificaciones, aún las de carácter personal, le surtirán por medio de su publicación en el Boletín Judicial, en términos del artículo 637 del Código de Procedimientos Civiles...".
Ciudad de México, 12 de enero de 2026
LA SECRETARIA DE ACUERDOS "B" DEL JUZGADO QUINCUAGÉSIMO SÉPTIMO DE LO CIVIL DE LA CIUDAD DE MÉXICO
LIC. KARIME IVONNE GONZÁLEZ RAMÍREZ
22-27-30 F-15439700 $1,756.80

JUZGADO SEXAGÉSIMO DE LO CIVIL
EXP. No. 1247/2019
EDICTO No. 2

EN LOS AUTOS DEL JUICIO EJECUTIVO MERCANTIL, promovido por BANCO MONEX S.A. INSTITUCIÓN DE BANCA MÚLTIPLE MONEX GRUPO FINANCIERO, en contra de POSABRO S.A. DE C.V. Y POSADAS AGUIRRE JESÚS LEONARDO, EXPEDIENTE NÚMERO 1247/2019, SECRETARIA "A", LA JUEZ 60° CIVIL DE LA CIUDAD DE MÉXICO, ORDENADO MEDIANTE EN LA SENTENCIA DEFINITIVA. DE FECHA QUE EN SU PARTE CONDUCENTE DICE: Ciudad de México, a trece de noviembre del año dos mil veinticinco Vistos los autos del juicio Ejecutivo Mercantil promovido por Banco Monex, S.A., Institución de Banca Múltiple, Monex Grupo Financiero en contra de Posabro, S.A. de C.V. y Jesús Leonardo Posadas Aguirre, expediente 1247/2019, para resolver en Sentencia Definitiva, y; Resuelve Primero. Ha procedido la Vía Ejecutiva Mercantil en que la parte actora Banco Monex, S.A., Institución de Banca Múltiple, Monex Grupo Financiero probo su acción y sus prestaciones y Posabro, S.A. de C.V. y Jesús Leonardo Posadas Aguirre se condujeron en rebeldía. Segundo. Se condena a los demandados al pago de la cantidad de $20'000,000.00 (Veinte millones de pesos 00/100 Moneda Nacional), por concepto de suerte principal. Tercero. Se condena a los demandados al pago de la cantidad de $669,977.41 (Seiscientos sesenta y nueve mil novecientos setenta y siete pesos 41/100 Moneda Nacional), por concepto de intereses ordinarios devengados y no cubiertos al catorce de noviembre de dos mil diecinueve, más los que se sigan generando hasta la total liquidación del adeudo y conforme a lo establecido en la cláusula sexta inciso c) del contrato de apertura de crédito en cuenta corriente. Cuarto. Se condena a los demandados al pago de la cantidad de $52,170.55 (Cincuenta y Dos Mil Ciento Setenta Pesos 55/100 Moneda Nacional), por concepto de intereses Moratorios generados a partir del incumplimiento, esto es, el mes de septiembre de dos mil diecinueve, más los que se sigan generando hasta la total liquidación del adeudo, conforme a lo dispuesto en la cláusula sexta inciso d) del contrato de apertura de Crédito en cuenta corriente, previo el incidente correspondiente. Quinto. Cantidades liquidas que deberán cubrir los demandados dentro del término voluntario de cinco días contados a partir de que esta sentencia cause ejecutoria o sea legalmente ejecutable, en caso de no hacerlo, se procederá al embargo de bienes suficientes para garantizar el pago de las cantidades a las que fueron condenados los demandados y con su producto el pago a la parte actora. Sexto. Se condena a los demandados al pago de costas causadas en esta instancia. Séptimo. Con fundamento en el artículo 1070 del Código de Comercio, publíquense los puntos resolutivos de esta Sentencia por dos veces, de tres en tres días, en el Boletín Judicial. Octavo. Notifíquese y obténgase copia debidamente autorizada de la presente resolución para ser agregada al legajo electrónico correspondiente de este Juzgado. Así, en Sentencia Definitiva juzgando lo resolvió y firma la C. Juez por Ministerio de Ley del Juzgado Sexagésimo de lo Civil en la Ciudad de México Licenciada Ana Miriam Yépez Arreola con fundamento en el artículo 111 de la Ley Orgánica del Poder Judicial de la Ciudad de México, asistida del C. Secretario Conciliador Licenciado Adrián Galván Jiménez en funciones de Secretario de Acuerdos "A" con fundamento en la fracción IV del artículo 84 de la Ley Orgánica del Poder Judicial de la Ciudad de México y en atención al oficio DPSP/1264/2025 de fecha veintiséis de septiembre del año dos mil veinticinco, quien autoriza y da fe. Doy fe.
Ciudad de México, 7 de enero del 2026
EL SECRETARIO CONCILIADOR ADSCRITO AL JUZGADO SEXAGÉSIMO DE LO CIVIL DEL DISTRITO FEDERAL, FACULTADA EN TÉRMINOS DE LOS ACUERDOS GENERALES 36-48/2012, 43-24/2012 Y 50-09/2013 EMITIDOS POR EL CONSEJO DE LA JUDICATURA DEL DISTRITO FEDERAL
LIC. ADRIÁN GALVÁN JIMÉNEZ
26-30 F-751037 $1,057.80

JUZGADO SEXAGÉSIMO PRIMERO DE LO CIVIL
SECRETARÍA "B"
EXP. No. 1064/2018
EDICTO No. 5

Codemandados GRUPO BULMAR, S. A. DE C. V. y JUAN MANUEL GALEZZI MERLO
En cumplimiento a lo ordenado en autos de fecha ocho de enero de dos mil veintiséis, doce de enero de dos mil veintiséis dictado en audiencia de ley y dieciocho de noviembre de dos mil veinticinco, dictados en los autos del Juicio JUICIO ORDINARIO CIVIL, promovido por RIVAS MEDINA CESAR en contra de GRUPO BULMAR S.A. DE C.V., PEDRO INDALECIO GALEAZZI MERLO, JOSÉ ENRIQUE GALEAZZI MERLO Y JUAN MANUEL GALEAZZI MERLO Y BBVA BANCOMER SERVICIOS, SOCIEDAD ANÓNIMA, INSTITUCIÓN DE BANCA MÚLTIPLE, GRUPO FINANCIERO BBVA BANCOMER, HOY "BBVA MÉXICO", SOCIEDAD ANÓNIMA, INSTITUCIÓN DE BANCA MÚLTIPLE, GRUPO FINANCIERO BBVA MÉXICO", expediente 1064/2018, el C. Secretario de acuerdos en funciones de Juez Sexagésimo Primero de lo Civil del proceso escrito en la Ciudad de México JONATHAN ÁNGEL MORELOS MALDONADO, señaló las DOCE HORAS DEL DÍA ONCE DE FEBRERO DE DOS MIL VEINTISÉIS para que tenga verificativo la audiencia de desahogo de pruebas; con fundamento en el artículo 639 del Código Adjetivo Civil, se ordena notificar por EDICTOS el presente proveído, POR DOS VECES DE TRES EN TRES DÍAS, en el Boletín Judicial.
Ciudad de México, 26 de enero 2026
LA SECRETARIA DE ACUERDOS "A"
MTRA. ROCÍO ANGELINA CALVO OCHOA
30-6 F-199732 $325.20

JUZGADO SEXAGÉSIMO CUARTO DE LO CIVIL
SECRETARÍA "B"
EXP. No. 800/2024
EDICTO No. 4

En el Juicio ORDINARIO CIVIL promovido por BONILLA CORDERO TERESA DE JESÚS en contra de MANUEL ARIAS ÁLVAREZ, con número de expediente 800/2024, el C. Juez Sexagésimo Cuarto Civil de la Ciudad de México, dictó un auto de fecha veintiuno de octubre del dos mil veinticinco. se ordena emplazar al demandado C. MANUEL ARIAS ÁLVAREZ, por edictos que se publicaran por tres veces de tres en tres días en el Boletín Judicial y por lo que hace a las publicaciones del periódico, éstas deberán realizarse por tres veces debiendo mediar entre cada publicación dos días hábiles, designándose para tal efecto el periódico "LA JORNADA", haciéndose saber a la parte demandada que debe presentarse dentro del término de SESENTA DÍAS contados a partir de la última publicación aludida en líneas que anteceden, a dar contestación a la demanda instaurada en su contra, lo anterior con fundamento en el artículo 122 fracción II del Código de Procedimientos Civiles para la Ciudad de México, apercibida que de no contestar dentro del término aludido o de que no señale domicilio de su parte para oír y recibir notificaciones, aparte de que se le tendrá por contestada la demanda en sentido negativo, las subsecuentes notificaciones le surtirán en términos de lo dispuesto por el artículo 637 del Ordenamiento legal en cita. Quedando a su disposición en la Secretaria "B" de este Juzgado las copias de traslado correspondientes. auto admisorio QUE CON FECHA VEINTISÉIS DE AGOSTO DEL DOS MIL VEINTICUATRO DA CUENTA AL C. JUEZ INTERINO LICENCIADO JUAN CARLOS LÓPEZ GONZÁLEZ, CON LA PROMOCIÓN 78 INGRESADA POR OFICIALÍA DE PARTES DE ESTE JUZGADO EL DOCE DE AGOSTO DEL DOS MIL VEINTICUATRO DEL ESCRITO CORRESPONDIENTE AL EXPEDIENTE 800 /2024.- CONSTE.- DOY FE.- EL C. SECRETARIO DE ACUERDOS "B" CERTIFICA: Que los documentos acompañados al escrito de fecha diecinueve de junio del presente año como base de su acción, son los siguientes; 1) Original del contrato de compraventa de fecha de

SOLO CONSULTA
SOLO CONSULTA
SOLO CONSULTA

quince de julio de mil novecientos setenta y seis. 2) Constancia de libros.- 3) Certificado de Libertad de Existencia o Inexistencia de Gravámenes, Limitaciones de Dominio y Anotaciones.- 4) Cuatro Recibos de pago.- 5) Dos copias simples de registro de cedulas profesionales.- 6) Legajo de copias simples (anexo 12).- 7) Un legajo de diversos documentos (anexo 4).- 8) Un legajo de diversos documentos (anexo 7).- 9) Un legajo de diversos documentos (anexo 1).- 10) Un legajo de comprobantes de pago (anexo 2).- 11) Un legajo de diversos documentos (anexo 3).- DOY FE. Ciudad de México a veintiséis de agosto del dos mil veinticuatro, Con el escrito de cuenta presentado por la actora, se tiene por desahogada la prevención en proveído de fecha primero de agosto, del año en curso, atento a lo cual, se tiene por BONILLA CORDERO TERESA DE JESÚS, promoviendo por su propio derecho, demandando a MANUEL ARIAS ÁLVAREZ, en la VÍA ORDINARIA CIVIL, las prestaciones que indica en su demanda, la cual se admite en la vía y forma propuesta de conformidad con lo dispuesto por en los artículos 255, 256, 258 y demás relativos y aplicables del Código de Procedimientos Civiles, en tal virtud con las copias simples córrase traslado y emplácese a la demandada para que en el término de QUINCE DÍAS conteste la demanda, apercibida que de no hacerlo así, se presumirán fictamente confesos los hechos de la demanda, de conformidad con lo dispuesto por el artículo 271 del Código Adjetivo Civil, asimismo para que dentro del mismo plazo señale domicilio para oír y recibir notificaciones, apercibida que de no hacerlo, las subsecuentes notificaciones aún las de carácter personal le surtirán por boletín judicial, de conformidad con el artículo 637 del Código Procesal Civil, de igual modo y en el acto de la diligencia dígasele que de conformidad con el artículo 260 del ordenamiento legal en cita, deberá exhibir copias de la contestación a la demanda, para dar vista a la contraria. Téngase por señalado domicilio de la parte actora para oír y recibir notificaciones; Asimismo por autorizado al profesionista que refiere; Licenciado ROBERTO PÉREZ PÉREZ con número de cédula profesional 09290060, en términos del cuarto párrafo del artículo 112 del Código de Procedimientos Civiles para la Ciudad de México, por lo que quedan facultados para intervenir en representación de la parte que los autoriza en todas las etapas procesales del juicio, comprendiendo la de alzada y la ejecución, con todas las facultades generales y las especiales que requieran cláusula especial, incluyendo la de absolver y articular posiciones, debiendo en su caso especificar aquellas facultades que no se les otorguen, pero no podrán sustituir o delegar dichas facultadas en un tercero, debiendo exhibir su cédula profesional en la primera diligencia en que intervenga, en el entendido que de no cumplir con lo anterior perderá la facultad a que se refiere el precepto invocado, en perjuicio de la parte que lo hubiere designado y únicamente se le tendrá para oír notificaciones e imponerse de los autos; se tiene por autorizada a la profesionista que menciona, para oír y recibir notificaciones, documentos y valores.- Se previene a la parte demandada, dentro del término concedido para contestar la demanda, proporcionen correo electrónico, número de telefónico o cualquier otro medio de comunicación electrónica, a que se refiere el artículo 113, párrafos IV, V y VI en relación con el artículo 11 fracción VII, ambos del Código de Procedimientos Civiles, para efecto de oír y recibir notificaciones, con independencia del domicilio físico que se señale para tal efecto.- Asimismo, se hace la aclaración que la prevención del proveído de fecha primero de agosto del año en curso, se acento erróneamente el expediente como 782/2024, siendo el correcto expediente 800/2024. Asimismo se hace del conocimiento de las partes el contenido del artículo 28 del "Reglamento del Sistema Institucional de Archivos del Tribunal Superior de Justicia y del Consejo de la Judicatura del Distrito Federal", que a la letra dice: "En asuntos nuevos, el Juzgador, en el auto admisorio que se sirva dictar en el expediente, hará del conocimiento de las partes que, una vez que concluya el asunto, se procederá a la destrucción del mismo, en el término que señala en el tercer párrafo de este artículo. En asuntos en trámite, una vez concluido el juicio, el juzgador proveerá lo conducente para hacer saber a las partes que el expediente será destruido en el término que se señala en el tercer párrafo del presente artículo. Finalmente, con fundamento en lo dispuesto por los artículos 1°, 29, y 34 y demás aplicables del Reglamento de los Sistemas Institucionales de Archivos del Poder Judicial de la Ciudad de México, se hace del conocimiento a las partes que, una vez que concluya el 'presente asunto y una vez transcurrido el término de NOVENTA DÍAS NATURALES contados a partir de la publicación que al efecto se lleve a cabo el acuerdo correspondiente, se procederá a su baja documental de los documentos base y pruebas exhibidas, así como del expediente con sus cuadernos que se hayan formado con motivo de la acción ejercitada, por lo que las partes interesadas deberán acudir al Juzgado a solicitar la devolución de los documentos, pruebas y muestras que en su caso hubieran presentado.- auto prevención de fecha primero de agosto del dos mil veinticuatro. EXP.- 782/2024. Con el escrito de cuenta fórmese expediente y regístrese en el Libro de Gobierno con el número que le corresponda, atento a lo anterior, dígase al promovente que, en el término de CINCO DÍAS, deberá: 1) Que aclare el hecho seis de su escrito inicial de demanda, respecto al porcentaje de indiviso que menciona 1.163%, ya que es diverso al documento base de la acción, debiendo exhibir copia de traslado del escrito en que desahoga la prevención, apercibida que de no hacerlo se dejará de recibir la demanda y se ordenará su remisión al Archivo Judicial para su baja documental.

Ciudad de México, 30 de octubre de 2025
EL SECRETARIO DE ACUERDOS
LIC. ROBERTO ALFREDO CHÁVEZ SÁNCHEZ
30-5-10 F-6859757 $3,470.49

JUZGADO SEXAGÉSIMO QUINTO DE LO CIVIL
SECRETARÍA "A"
EXP. No. 111/2025
EDICTO No. 4

EDMUNDO G. ARAGÓN Y FORO, MANUEL G. ARAGÓN Y FORO, ENRIQUE G. ARAGÓN Y FORO y HÉCTOR G. ARAGÓN Y FORO.
En los autos del Juicio ORDINARIO CIVIL, seguido por ORTIZ PAREDES LUIS MANUEL, SU SUCESIÓN en contra de EDMUNDO G. ARAGÓN Y FORO, MANUEL G. ARAGÓN Y FORO, ENRIQUE G. ARAGÓN Y FORO y HÉCTOR G. ARAGÓN Y FORO, Expediente número 111/2025, el C. Juez Sexagésimo Quinto de lo Civil de la Ciudad de México, por auto dictado en audiencia previa, de conciliación y de excepciones procesales, de fecha diecinueve de noviembre de dos mil veinticinco, ordenó abrir el juicio a prueba por el término común de DIEZ DÍAS para las partes.
EL SECRETARIO DE ACUERDOS "A"
LIC. JAVIER GIL RAMÍREZ
26-30 F-5436025 $224.00

JUZGADO DÉCIMO QUINTO DE LO FAMILIAR
SECRETARÍA "A"
EXP. No. 215/2025
EDICTO No. 2

Por PROVEÍDO de SIETE DE ENERO DEL DOS MIL VEINTISÉIS, dictado en los autos del juicio SUCESIÓN INTESTAMENTARIA a bienes de QUINTANAR HERNÁNDEZ MARÍA BEATRIZ, expediente 215/2025, se ordenó NOTIFICAR a quien se crea con igual o mejor derecho a heredar otorgándoles el término de CUARENTA DÍAS para que comparezcan a manifestar lo que a sus intereses convengan en términos de los artículos 807 y 809 del Código de Procedimientos Civiles para esta Ciudad, siendo que EVANGELINA RÍOS ROSILLO fue quien de denunció la presente sucesión y se tuvo por radicada en fecha doce de agosto del dos mil veinticuatro.
Ciudad de México, 15 de enero del 2026
LA SECRETARIA DE ACUERDOS "A"
MTRA. CATALINA ORTEGA ROBLEDO
30-16 F-601807 $224.00

JUZGADO VIGÉSIMO DE LO FAMILIAR
EXP. No. 2406/2024
EDICTO No. 2

HERNÁNDEZ GARDUÑO MARÍA LUISA
INTESTAMENTARIO
En los autos del JUICIO INTESTAMENTARIO A BIENES DE HERNÁNDEZ GARDUÑO MARÍA LUISA, EXP. 2406/2024. La C. Jueza Vigésima Familiar, dictó auto que en su parte conducente dice: "Ciudad de México, a doce de noviembre de dos mil veinticinco. "atendiendo al estado procesal que guardan los autos y que el presente juicio es denunciado por parientes colaterales del de

SOLO CONSULTA
SOLO CONSULTA
SOLO CONSULTA

cujus, atento a lo dispuesto por el artículo 807 del Código de Procedimientos Civiles, se ordena publicar EDICTOS por DOS VECES DE DIEZ EN DIEZ DÍAS, en los sitios públicos del lugar de éste juicio y en el lugar del fallecimiento y origen del finado, anunciando la muerte sin testar de MARÍA LUISA HERNÁNDEZ GARDUÑO así como los nombres de los que reclaman la herencia y llamando a los que se crean con igual o mejor derecho para que comparezcan en el Juzgado a reclamarla dentro de CUARENTA DÍAS, quedando en la Secretaría de éste Juzgado a su disposición los presentes autos para su consulta..., "...NOTIFÍQUESE. Lo proveyó y firma la C. Jueza del Juzgado Vigésimo de lo Familiar de la Ciudad de México la Maestra en Derecho ZUHEI NALLELY GUZMÁN VÉLEZ ante la Secretaria de Acuerdos "B" Licenciada NORMA MARTÍNEZ CRUZ quien realiza funciones de secretaria de acuerdos por suplencia con quien actúa, autoriza y da fe: DOY FE....".
Ciudad de México, 14 de noviembre de 2025.
LA SECRETARIA DE ACUERDOS "B" DEL JUZGADO VIGÉSIMO DE LO FAMILIAR DE ESTA CIUDAD
LIC. NORMA MARTÍNEZ CRUZ
15-30 F-4647703 $378.80

JUZGADO VIGÉSIMO DE LO FAMILIAR
EXP. No. 2272/2024
EDICTO No. 3

CORTÉS RODRÍGUEZ SOLEDAD Y/O SOLEDAD CORTEZ
INTESTAMENTARIO
En los autos de la SUCESIÓN INTESTAMENTARIA A BIENES DE CORTÉS RODRÍGUEZ SOLEDAD, EXP. 2272/2024. La C. Jueza Vigésima Familiar, dictó autos que en su parte conducente dicen: "Ciudad de México, a veinticuatro de septiembre del año dos mil veinticinco. Agréguese a sus autos el escrito de cuenta, suscrito por Félix Santiago Cortés, denunciante de la presente sucesión,..." "...Sin perjuicio de lo anterior y tomando en consideración el requerimiento realizado por el C. AGENTE DEL MINISTERIO PÚBLICO con fecha nueve de septiembre del año en curso, y atendiendo al estado procesal que guardan los autos y que el presente juicio es denunciado por parientes colaterales de la de cujus, atento a lo dispuesto por el artículo 807 del Código de Procedimientos Civiles, se ordena publicar EDICTOS por DOS VECES DE DIEZ EN DIEZ DÍAS, en los sitios públicos del lugar de éste juicio y en el lugar del fallecimiento y origen de la finada, anunciando la muerte sin testar de Soledad Cortes Rodríguez y/o Soledad Cortez, así como los nombres y grados de parentesco de los que reclaman la herencia y llamando a los que se crean con igual o mejor derecho para que comparezcan en el Juzgado a reclamarla dentro de CUARENTA DÍAS, ..." "...NOTIFÍQUESE. Lo proveyó y firma la C. JUEZA VIGÉSIMA DE LO FAMILIAR, MAESTRA ZUHEI NALLELY GUZMÁN VÉLEZ. quien actúa ante la C. SECRETARIA CONCILIADORA EN FUNCIONES DE SECRETARIA DE ACUERDOS "B" LICENCIADA PAULINA LÓPEZ MONROY, con quién actúa y da fe. DOY FE." "Ciudad de México, a siete de enero de dos mil veinticinco. A sus autos el escrito de cuenta que presenta el denunciante FÉLIX SANTIAGO CORTES, y si bien el mismo carece de firma, se entra a su estudio, ello atento a que es de explorado derecho que los servidores públicos que colaboran en las oficialías de partes de los órganos jurisdiccionales cuentan, entre otras facultades, con la de denegar las promociones que no cumplan con los requisitos de ley, lo que les obliga a revisar, entre otros elementos, si fueron recibidas en original y con firma autógrafa y, a fin de respetar las garantías de legalidad y certeza, deben relacionar esta circunstancia en el acuse o razón correspondiente. Por tanto, si no se anotó en la presente promoción una razón o acuse correspondiente relativo a que se presentó sin firma autógrafa del promovente, entonces es válido presumir que se exhibió en original y con la signatura referida..." "...Ante ello, y visto el contenido del escrito de referencia, se entra al estudio del escrito inicial y así se tiene al C. FÉLIX SANTIAGO CORTÉS denunciando LA SUCESIÓN INTESTAMENTARIA a bienes de SOLEDAD CORTÉS RODRÍGUEZ y/o SOLEDAD CORTEZ, con fundamento en los artículos 1281, 1282 y 1599 y demás relativos del Código Civil, así como los artículos 799 a 815 del Código de Procedimientos Civiles de esta Ciudad, por lo que se admite a trámite dicho Juicio. En consecuencia, GÍRENSE LOS OFICIOS DE ESTILO A LOS DIRECTORES DEL ARCHIVO JUDICIAL Y ARCHIVO GENERAL DE NOTARIAS, para que se sirvan informar a este Juzgado si el autor de la presente sucesión otorgó disposición testamentaria alguna; además de que esta última proceda a requerir la información correspondiente sobre la existencia o inexistencia de alguna disposición testamentaria en otra entidad federativa al Registro Nacional de Avisos de Testamento. DÉSE LA INTERVENCIÓN LEGAL QUE LES CORRESPONDA A LA DIRECCIÓN EJECUTIVA DE ASUNTOS JURÍDICOS DEL SISTEMA PARA EL DESARROLLO INTEGRAL DE LA FAMILIA DE LA CIUDAD DE MÉXICO, por conducto de su representante legal y a la AGENTE DEL MINISTERIO PÚBLICO de la adscripción, ..." "...NOTIFÍQUESE. Lo proveyó y firma la C. Juez Vigésimo Familiar de la Ciudad de México Interina, Licenciada NORMA ALICIA LÓPEZ GIJÓN, asistida de la Licenciada ALEJANDRA SILVIA CORDERO NAVARRETE, Secretaria de Acuerdos "B" quien autoriza y da fe. DOY FE.".
Ciudad de México, 13 de octubre de 2025
LA SECRETARIA DE ACUERDOS "B" POR SUPLENCIA DEL JUZGADO VIGÉSIMO DE LO FAMILIAR DE ESTA CIUDAD
LIC. NORMA MARTÍNEZ CRUZ
16-30 F-5307959 $1,149.60

JUZGADO DÉCIMO SEGUNDO DE LO CIVIL DE PROCESO ORAL
EXP. No. 915/2024
EDICTO No. 1

EMPLAZAMIENTO A:LIVING DESIGN, S.A. DE C.V., DAVIDE SIGNORIN y YAMATAI MÉXICO, S.A. DE C.V.
EN CUMPLIMIENTO A LO ORDENADO EN AUTO DEL VEINTISÉIS DE NOVIEMBRE DEL DOS MIL VEINTICINCO, DICTADO DENTRO DEL EXPEDIENTE 915/2024 DEL JUICIO EJECUTIVO MERCANTIL ORAL PROMOVIDO POR CA SOLUCIONES FINANCIERAS, S.A. DE C.V. EN CONTRA DE LIVING DESIGN, S.A. DE C.V.; DAVIDE SIGNORIN y YAMATAI MÉXICO, S.A. DE C.V., EL C. JUEZ DÉCIMO SEGUNDO DE LO CIVIL DE PROCESO ORAL DE LA CIUDAD DE MÉXICO, ORDENÓ EMPLAZAR POR MEDIO DE EDICTOS A LOS DEMANDADOS, A EFECTO DE HACERLES SABER QUE EN AUTO DEL CUATRO DE DICIEMBRE DEL DOS MIL VEINTICUATRO, SE TUVO POR PRESENTADA A CA SOLUCIONES FINANCIERAS, S.A. DE C.V., POR CONDUCTO DE SU APODERADO DEMANDANDO EN LA VÍA EJECUTIVA' MERCANTIL ORAL, LAS PRESTACIONES QUE SE INDICAN EN EL ESCRITO DE DEMANDA. POR TANTO, CUENTAN CON UN PLAZO DE TREINTA DÍAS HÁBILES, CONTADOS A PARTIR DE LA ÚLTIMA PUBLICACIÓN DE LOS PRESENTES EDICTOS PARA COMPARECER A ÉSTE ÓRGANO JURISDICCIONAL A CONTESTAR LA DEMANDA INTERPUESTA EN SU CONTRA Y OPONER EXCEPCIONES, QUEDANDO A SU DISPOSICIÓN EN LA SECRETARÍA DE ACUERDOS "B" DE ESTE JUZGADO UBICADO EN AVENIDA PATRIOTISMO NÚMERO 230, PISO 8, COLONIA SAN PEDRO DE LOS PINOS, ALCALDÍA BENITO JUÁREZ, C.P. 03800, CIUDAD DE MÉXICO LAS COPIAS SIMPLES DE LA DEMANDA Y DOCUMENTOS PARA SU TRASLADO. Asimismo, con apoyo en el artículo 535 del Código de Procedimientos Civiles de aplicación supletoria a la materia mercantil, se les requiere, para que dentro del término de TRES DÍAS posteriores a la última publicación de los edictos, hagan pago a la actora de la cantidad de $2'624,999.96 (DOS MILLONES SEISCIENTOS VEINTICUATRO MIL NOVECIENTOS NOVENTA Y NUEVE PESOS 96/100 M.N.), por concepto de suerte principal, o en su caso señalen bienes de su propiedad suficientes a garantizar el monto reclamado, y en caso de no hacerlo así dentro del término concedido, el derecho de señalar bienes para embargo pasara a la parte actora. DEBIENDO SEÑALAR DOMICILIO DENTRO DE LA JURISDICCIÓN DE ESTE JUZGADO, APERCIBIDOS QUE, DE NO CONTESTAR DENTRO DEL TÉRMINO LEGAL CONCEDIDO, LAS NOTIFICACIONES QUE ASÍ PROCEDAN LE SURTIRÁN POR BOLETÍN JUDICIAL.
Ciudad de México, 3 de diciembre del 2025
LA SECRETARIA DE ACUERDOS "B" DEL JUZGADO DÉCIMO SEGUNDO CIVIL DE PROCESO ORAL DE LA CIUDAD DE MÉXICO
LIC. VICKY VERÓNICA JUÁREZ CORONADO
28-29-30 F-6022748 $963.00

JUZGADO DÉCIMO SÉPTIMO DE LO CIVIL DE PROCESO ORAL
EXP. No. 261/2016
EDICTO No. 1

REQUERIMIENTO A: MISAEL LÓPEZ CIFUENTES
EN EL JUICIO ORAL MERCANTIL, PROMOVIDO HSBC MÉXICO S.A. INSTITUCIÓN DE BANCA MÚLTIPLE, GRUPO FINANCIERO HSBC DIVISIÓN FIDUCIARIA EN SU CARÁCTER DE FIDUCIARIO EN EL FIDEICOMISO IRREVOCABLE NÚMERO F/234036, EN CONTRA DE MISAEL LÓPEZ CIFUENTES, EXPEDIENTE NÚMERO

SOLO CONSULTA
SOLO CONSULTA
SOLO CONSULTA

261/2016, EL C. JUEZ DÉCIMO SÉPTIMO CIVIL DE PROCESO ORAL DE LA CIUDAD DE MÉXICO, MAESTRO FRANCISCO RENÉ RAMÍREZ RODRÍGUEZ, DICTÓ LOS SIGUIENTES AUTOS QUE A LA LETRA DICEN: EDICTO Ciudad de México, a tres de noviembre del año dos mil veinticinco. se ordena requerir de "...pago por la cantidad de $2'494,338.93, a condenado Misael López Cifuentes, en cumplimiento de lo sentenciado y liquidado hasta ahora, mediante edictos que deben ser publicados por tres veces consecutivas en el boletín judicial, señalando las nueve treinta horas del día 28 de noviembre de 2025, en términos del artículo 1070, párrafos uno y seis del código de comercio, con el apercibimiento al demandado que de no comparecer al local de este juzgado a pagar y en su caso, señalar bienes para embargo, entonces el derecho de señalar bienes pasará a la parte ejecutante..." Ciudad de México, a nueve de enero del año dos mil veintiséis. Agréguese al expediente la promoción suscrita por la parte actora en virtud de la cual se señalan las once treinta horas del día nueve de febrero de 2026, para que tenga verificativo la diligencia ordenada por auto de fecha 3 de noviembre de 2025..."
LA SECRETARIA DE ACUERDOS DEL JUZGADO DÉCIMO SÉPTIMO CIVIL DE PROCESO ORAL
LIC. IVETTE MIRIAM VILLEGAS ÁNGELES
29-30-3 F-15452914 $603.90

JUZGADO TRIGÉSIMO NOVENO DE LO CIVIL DE PROCESO ORAL
EXP. No. 695/2024
EDICTO No. 3

En el expediente 695/2024, relativo al juicio EJECUTIVO MERCANTIL promovido por BANCO MULTIVA S.A., INSTITUCIÓN DE BANCA MÚLTIPLE, GRUPO FINANCIERO MULTIVA, en contra de NEW BASKETBALL ATTITUDE S.A. DE C.V. Y FLAVIO ALBERTO MALDONADO GÓMEZ, en cumplimiento al auto de fecha trece de enero del año en curso: CIUDAD DE MÉXICO, A TRECE DE ENERO DE DOS MIL VEINTISÉIS. Agréguese a sus autos el escrito de la PARTE ACTORA por conducto de su apoderado legal, por medio del cual se le tiene señalando nuevo domicilio de su parte para oír y recibir notificaciones y por autorizadas a las personas que indica para los efectos que precisa; asimismo y visto lo solicitado, tomando en consideración que de constancias de autos se desprende que no ha sido posible realizar la diligencia de requerimiento de pago, embargo y emplazamiento ordenada a los codemandados FLAVIO ALBERTO MALDONADO GÓMEZ y NEW BASKETBALL ATTITUDE S.A. DE C.V. en los términos ordenados en auto de veinticuatro de septiembre de dos mil veinticinco, en consecuencia, se ordena materializar de nueva cuenta y de conformidad con lo dispuesto en el artículo 535 del Código de Procedimientos Civiles del Distrito Federal, hoy Ciudad de México, aplicado supletoriamente al de Comercio, el requerimiento a la citada demandada ordenado en proveído de DOS DE OCTUBRE DE DOS MIL VEINTICUATRO (foja 50 A LA 52), por tres días consecutivos en el Boletín Judicial y fijando la cédula en los estrados de éste Juzgado la cual deberá contener el extracto del referido auto, surtiendo sus efectos dentro de tres días y una vez verificado lo anterior, se procederá enseguida al embargo, en el local del juzgado previa cita correspondiente, con conocimiento de la parte demandada, para los efectos procedentes. Elabórense los oficios y edictos ordenados y póngantse a disposición de la parte interesada para su diligenciación, quien deberá hacer del conocimiento de este juzgado oportunamente las fechas de publicación en los estrados de este juzgado. Por otro lado, tal como lo pide la parte actora y con fundamento en el artículo 1070 del Código de Comercio, emplácese en términos del proveído de DOS DE OCTUBRE DE DOS MIL VEINTICUATRO por medio de EDICTOS a los codemandados FLAVIO ALBERTO MALDONADO GÓMEZ y NEW BASKETBALL ATTITUDE S.A. DE C.V. que se publicarán por tres veces consecutivas en el Periódico "EL DIARIO DE MÉXICO" que es de cobertura nacional, y en el Periódico "DIARIO IMAGEN", haciéndole saber que deberán presentarse dentro de un término de TREINTA DÍAS, a recoger las copias de traslado, las cuales se encuentran a su disposición en el local de este juzgado, el cual se encuentra ubicado en el décimo tercer piso de Avenida Patriotismo número 230, Colonia San Pedro de los Pinos, Alcaldía Benito Juárez, C.P. 03800, Ciudad de México. En el entendido de que una vez que fenezca dicho plazo o bien comparezca el referido demandado, a recoger las copias de traslado se computará el término de OCHO DÍAS que tiene este para dar contestación a la demanda instaurada en su contra, opongan excepciones, y ofrezcan pruebas de su parte, debiendo señalar domicilio dentro de la jurisdicción de este Juzgado para oír y recibir notificaciones, con el apercibimiento de que en caso de no hacerlo, las subsecuentes notificaciones, aún instaurada en su contra, opongan excepciones, y ofrezcan pruebas de su parte, debiendo señalar domicilio dentro de la jurisdicción de este Juzgado para oír y recibir notificaciones, con el apercibimiento de que en caso de no hacerlo, las subsecuentes notificaciones, aún las de carácter personal, le surtirán por medio de su publicación en el Boletín Judicial, debiendo dentro del mismo término, señalar domicilio de su parte en el que habrán de encontrarse o dejar persona instruida para llevar a cabo la diligencia de requerimiento de pago y embargo, bajo el apercibimiento de que en caso de no hacerlo, la diligencia respectiva se llevará en el local del Juzgado sin su presencia. Debiendo además proporcionar a este órgano jurisdiccional además del domicilio señalado un correo electrónico, número telefónico o cualquier otro medio de comunicación electrónica, para que en su caso le sean realizadas ulteriores notificaciones, en cumplimiento a lo determinado mediante acuerdo General 27-17/2020, emitido por el Pleno del Consejo de la Judicatura de la Ciudad de México, en sesión extraordinaria celebrada el veinticinco de mayo del año en curso. Notifíquese. Lo proveyó y firma el C. Juez Trigésimo Noveno Civil de Proceso Oral Licenciado MANUEL ALFONSO CORTÉS BUSTOS ante el Secretario de Acuerdos Licenciado Ángel Arturo Mondragón Cortés, quien autoriza y da fe. Doy fe.- "leyenda: Se hace constar, que todas las actuaciones judiciales del presente expediente han sido digitalizadas y obran en el expediente digital, integrado fielmente como el físico, gozando ambas versiones de los mismos efectos legales." otro auto. CIUDAD DE MÉXICO, A DOS DE OCTUBRE DEL AÑO DOS MIL VEINTICUATRO.- CIUDAD DE MÉXICO, A DOS DE OCTUBRE DEL AÑO DOS MIL VEINTICUATRO.- Agréguese a sus autos el escrito de cuenta, documentos y copias simples que al mismo se acompañan; Se tiene por presentada a la parte actora BANCO MULTIVA S.A., INSTITUCIÓN DE BANCA MULTIPLE, GRUPO FINANCIERO MULTIVA, por conducto de sus apoderados legales personalidad que se les reconoce. Se les tiene por presentada demandando en la VÍA EJECUTIVA MERCANTIL de NEW BASKETBALL ATTITUDE, S.A. DE C.V. y FLAVIO ALBERTO MALDONANO GÓMEZ, en su calidad de acreditada la primera y obligado solidario y aval el segundo el pago de la cantidad de: $706,223.15 (SETECIENTOS SEIS MIL DOSCIENTOS VEINTITRÉS PESOS 15/100 M.N.), por concepto de suerte principal de los contratos de apertura de crédito PYME más accesorios. Con fundamento en los artículos 68 de la Ley de Instituciones de Crédito y 1391 al 1396, 1399 y demás relativos y aplicables del Código de Comercio, SE ADMITE A TRÁMITE LA DEMANDA planteada y en consecuencia, SE DICTA AUTO DE EJECUCIÓN CON EFECTOS DE MANDAMIENTO EN FORMA, por ende, elabórense las cédulas de notificación correspondientes para que en el acto de la diligencia les requiera que hagan pago a la actora o a quien sus derechos represente de las cantidades reclamadas y de no hacerlo, les embargue bienes de su propiedad suficientes para garantizar las prestaciones reclamadas, debiendo ponerlos en depósito de la persona que bajo su más estricta responsabilidad designe la actora y una vez hecho la anterior, con las copias simples exhibidas corra traslado y emplace al demandado para que en el término de OCHO DÍAS, efectúe el pago o se oponga a la ejecución en términos del artículo 1396 del ordenamiento legal antes citado, requiriéndose al demandado para que al momento de dar contestación a la demanda proporcione a éste órgano jurisdiccional un correo electrónico, teléfono o cualquier otro medio de comunicación electrónica, así como un domicilio para oír y recibir notificaciones, dentro del ámbito de competencia territorial donde ejerce jurisdicción éste Juzgado, bajo el apercibimiento de que en caso de no hacerlo, se procederá de conformidad con los artículos 1068 y 1069 y demás relativos aplicables al Código de Comercio. Asimismo, SE LE PREVIENE a la PARTE DEMANDADA para que al momento de dar contestación a la demanda exhiban copias simples o

SOLO CONSULTA
SOLO CONSULTA
SOLO CONSULTA

fotostáticas del Registro Federal de Contribuyentes, Clave Única de Registro de Población y de una Identificación Oficial, de conformidad con lo dispuesto en el artículo 1061 fracción V del Código de Comercio. Téngase por presentadas las pruebas de la parte actora, mismas que se reservan para el momento procesal oportuno. "Se hace del conocimiento de las partes, el Poder Judicial de la Ciudad de México, motivado por el El Centro se encuentra ubicado en Av. Niños Héroes 133, Colonia Doctores, Alcaldía Cuauhtémoc, Ciudad de México, Código Postal 06500, con el teléfono 5134-11-00 exts. 1460 Y 2362.- Servicio de Mediación Civil Mercantil: 5207-25-84 Y 5208-33-49. mediación.civil.mercantil@tsjcdmx.gob.mx.- Por otra parte se tiene a la parte actora oponiéndose a la publicación de sus datos personales. Finalmente se deja establecido que el presente expediente pudiera ser susceptible de depuración y destrucción conforme al artículo 15 del Reglamento del Sistema Institucional de Archivos del Poder Judicial de la Ciudad de México, en el que se establecen los lineamientos para la depuración del acervo archivístico de los Órganos Jurisdiccionales. En consecuencia, una vez que se concluya el presente asunto, dentro del término de noventa días naturales de la publicación que al efecto se lleve a cabo de este acuerdo, las partes podrán solicitar la devolución de sus documentos, así como solicitar copias certificadas y simples, ya que en su caso se procedería a su destrucción dentro del término ya señalado. NOTIFÍQUESE.- Lo proveyó y firma el C. Juez Trigésimo Noveno de lo Civil de Proceso Oral del Poder Judicial de la Ciudad de México, Licenciado Manuel Alfonso Cortés Bustos, ante el C. Secretario de Acuerdos "B", Licenciado Ángel Arturo Velasco Cano, que autoriza y da fe. DOY FE. "leyenda: Se hace constar, que todas las actuaciones judiciales del presente expediente han sido digitalizadas y obran en expediente digital, integrado fielmente como el físico, gozando ambas versiones de los mismos efectos legales".
EL SECRETARIO DE ACUERDOS
LIC. ÁNGEL ARTURO MONDRAGÓN
28-29-30 F-15450104 $3,989.70

JUZGADO SEGUNDO DE PROCESO ORAL EN MATERIA FAMILIAR
EXP. No. 412/2022
EDICTO No. 3

A: GUADALUPE VERÓNICA MARTÍNEZ ZANATTA
En los autos del juicio de NULIDAD DE MATRIMONIO, promovido por MARÍA DE LOURDES TORRES HERNÁNDEZ, en contra de GUADALUPE VERÓNICA MARTÍNEZ ZANATTA Y JOSÉ NABOR CONTRERAS CARREÑO (éste último por conducto de su albacea), registrado bajo el número de expediente 412/2022, C. Juez SEGUNDO de Proceso Oral en Materia Familiar de la Ciudad de México, DOCTOR EDUARDO GARCÍA RAMÍREZ ordenó publicar los puntos resolutivos de la sentencia definitiva de cinco de diciembre de dos mil veinticinco, y que a la letra dicen: RESUELVE PRIMERO.- Se declara NULO el matrimonio celebrado por GUADALUPE VERÓNICA MARTÍNEZ ZANATTA y JOSÉ NABOR CONTRERAS CARREÑO (hoy su sucesión) celebrado en esta Ciudad de México, bajo el régimen de SEPARACIÓN DE BIENES, entidad 9, delegación 11, juzgado 42, acta 00100, año 1998, clase MA, fecha de registro: veintiséis de diciembre de mil novecientos noventa y ocho SEGUNDO.- Se decreta que el matrimonio que ahora se declara nulo, en cuanto a sus efectos, proceden sólo a favor de la señora GUADALUPE VERÓNICA MARTÍNEZ ZANATTA por ser cónyuge de buena fe y no así de JOSÉ NABOR CONTRERAS CARREÑO (hoy su sucesión), por ser cónyuge de mala fe. TERCERO.- Una vez que cause ejecutoria la presente resolución, gírese atento oficio a la C. DIRECTORA DEL REGISTRO CIVIL DE LA CIUDAD DE MÉXICO, para que proceda hacer la inscripción de la Nulidad del Matrimonio contenida en el artículo 252 del Código Civil. CUARTO.- NOTIFÍQUESE a GUADALUPE VERÓNICA MARTÍNEZ ZANATTA los puntos resolutivos del presente fallo por edictos mediante su publicación en el Boletín Judicial por dos veces, de tres en tres días, lo anterior con fundamento en el artículo 639 del Código de Procedimientos Civiles para la Ciudad de México. QUINTO.- Notifíquese y guárdese copia digital autorizada de esta resolución en el Sistema Integral de Gestión Judicial (SIGJ).
Ciudad de México, 15 de enero de 2026
EL SECRETARIO JUDICIAL "A"
LIC. FREDDY ANTONIO GALINDO CÁRDENAS
30-6 F-5727887 $530.40

JUZGADO NOVENO DE PROCESO ORAL EN MATERIA FAMILIAR
EXP. No. 1078/2022
EDICTO No. 056-G

A: MARIO DAVID ABREGO SEGURA Y MARIO NORBERTO FERNANDO ABREGO RAMÍREZ
En los autos del JUICIO ORAL FAMILIAR, PÉRDIDA DE LA PATRIA POTESTAD promovido por MARÍA ISABEL CADENA ENRÍQUEZ Y CARLOS GERARDO GÓMEZ PATIÑO en contra de MARIO DAVID ABREGO SEGURA, MARIO NORBERTO FERNANDO ABREGO RAMÍREZ Y ROSALÍA SEGURA TOSCANO, expediente 1078/2022, la JUEZ NOVENO DE PROCESO ORAL EN MATERIA FAMILIAR DE LA CIUDAD DE MÉXICO, con fecha tres de abril de dos mil veinticinco se dictó la sentencia definitiva correspondiente, en la que, entre otras cuestiones, se decretó la pérdida de la patria potestad que ejerce MARIO DAVID ABREGO SEGURA en relación a su hija de identidad reservada e identificada con las iniciales D.C.A.G.; asimismo se condenó a MARIO NORBERTO FERNANDO ABREGO MARTÍNEZ y ROSALÍA SEGURA TOSCANO, abuelos paternos de dicha adolescente, a la pérdida del derecho a ejercer la patria potestad de la adolescente en cita, por la causal prevista en la fracción V del artículo 444 del Código Civil; y, se declaró que serán los señores MARÍA ISABEL CADENA ENRIQUEZ y CARLOS GERARDO GÓMEZ PATIÑO quienes ejercerán exclusivamente este derecho.
EL SECRETARIO AUXILIAR EN FUNCIONES DE SECRETARIO JUDICIAL "B"
LIC. VÍCTOR HUGO HERNÁNDEZ GUERRERO
30-5 GRATUITO DIF

UNIDAD DE GESTIÓN JUDICIAL EN MATERIA CIVIL TIPO DOS, ETAPA PRELIMINAR, JUICIO Y EJECUCIÓN NÚMERO TRES
EXP. No. 283/2025
EDICTO No. 1

EN LOS AUTOS DEL EXPEDIENTE 283/2025, RELATIVO AL JUICIO ESPECIAL HIPOTECARIO ORAL, PROMOVIDO POR SCOTIABANK INVERLAT, S.A. INSTITUCIÓN DE BANCA MÚLTIPLE GRUPO FINANCIERO SCOTIABANK INVERLAT contra ROSALES ROSALES JOSÉ SILVANO Y RUIZ JUÁREZ ALEJANDRA, LA JUEZA NUMERO 2, DOCTORA EN DERECHO MITZI AQUINO CRUZ, ADSCRITA A LA UNIDAD DE GESTIÓN JUDICIAL TIPO DOS, EN MATERIA CIVIL, ETAPA PRELIMINAR, JUICIO Y EJECUCIÓN, NÚMERO 3, DEL PODER JUDICIAL DE LA CIUDAD DE MÉXICO, DICTÓ EN LOS PROVEÍDOS DE FECHA TRES DE DICIEMBRE DE DOS MIL VEINTICINCO Y DOCE DE ENERO DE DOS MIL VEINTISÉIS, EN EL QUE SE ORDENO LO SIGUIENTE: "...con fundamento en lo dispuesto en los artículos 1065, 1066 y 1078 del Código Nacional de Procedimientos Civiles y Familiares, se señala la AUDIENCIA DE REMATE EN PRIMERA ALMONEDA A LAS ONCE HORAS DEL ONCE DE FEBRERO DE DOS MIL VEINTISÉIS LA CUAL TENDRÁ LUGAR EN LA SALA NUMERO NUEVE, PISO 5 DE AV. PATRIOTISMO #230, COL. SAN PEDRO DE LOS PINOS, ALCALDÍA BENITO JUÁREZ, C.P. 03800, CDMX, respecto del bien inmueble identificado como: "El departamento D-303, del Edificio "D", RÉGIMEN "B", registralmente identificado como RÉGIMEN "R1-2", perteneciente al Conjunto Condominal ubicado en el inmueble marcado con el número oficial setenta y siete (77) de la calle Los Ángeles, colonia Pueblo de San Sebastián Tecoloxtitlán (también identificado como San Sebastián Tecoloxtitla), delegación Iztapalapa, en esta Ciudad de México, con su correspondiente derecho de uso exclusivo de un cajón de estacionamiento ubicado en el área común destinada para tal fin marcado con el número ciento veintiuno (121); así como de una bodega ubicada en el área común destinada para tal fin marcada con el número B-24 y de un roof garden marcado con el número RGD3 y elementos comunes que le corresponden"; información que obrará en documento anexo al presente proveído para constancia. Así, para la debida preparación de la diligencia ordenada en líneas previas, se precisa: 1. Con fundamento en lo establecido en el artículo 1070 del Código Nacional de Procedimientos Civiles y Familiares, SERVIRÁ COMO BASE DEL REMATE la cantidad de $1,182,500.00, (UN MILLÓN CIENTO OCHENTA Y DOS MIL QUINIENTOS PESOS 00/100 M. N.), correspondiente al promedio resultante del

SOLO CONSULTA

valor obtenido de los avalúos exhibidos por el banco ejecutante y el perito JOSÉ RAÚL BRAVO ORTEGA, designado en rebeldía de las ejecutadas, toda vez que la diferencia entre ellos no excede del 20%. 2. De conformidad con lo previsto en el numeral 1078 del Código Nacional de Procedimientos Civiles y Familiares SE ORDENA CONVOCAR POSTORES mediante UN EDICTO que se publicará POR UNA SOLA OCASIÓN en LA SECCIÓN DE EDICTOS DEL BOLETÍN JUDICIAL Y LA TESORERÍA DE ESTA CIUDAD, en el entendido de que entre la publicación del citado edicto y la fecha del remate no podrá haber MENOS DE CINCO DÍAS HÁBILES. 3. En términos de lo que dispone el ordinal 1081 del Código Nacional en cita, SERÁ POSTURA LEGAL la que cubra las dos terceras partes del precio determinado como base para la subasta, lo que equivale a $788,333.33 (SETECIENTOS OCHENTA Y OCHO MIL TRESCIENTOS TREINTA Y TRES PESOS 00/100 M.N.) 4. Se informa a los interesados que de conformidad con el artículo 1082 del ordenamiento señalado, LAS POSTURAS SE REALIZARÁN por escrito digital ante esta Unidad de Gestión Judicial y deberán contener los requisitos previstos en el numeral en cita; en la inteligencia de que las mismas podrán presentarse por la parte postora o su representante con facultades para tal efecto. 5. Asimismo, se precisa que las constancias relacionadas con la preparación de la subasta pública respectiva estarán a disposición de los postores interesados en esta Unidad de Gestión Judicial, para su consulta digital....".

Ciudad de México, 13 de enero de 2026

EL SECRETARIO DE ACUERDOS DE LA UNIDAD DE GESTIÓN JUDICIAL EN MATERIA CIVIL TIPO DOS, ETAPA PRELIMINAR, JUICIO Y EJECUCIÓN NÚMERO 3 DEL PODER JUDICIAL DE LA CIUDAD DE MÉXICO

LIC. JORGE UBALDO VALDIN

30 F-3325128 $568.50

JUZGADO SEXAGÉSIMO CUARTO DE LO PENAL
SECRETARÍA "A"
CAUSA No. 583/2019
EDICTO No.11

Procesado: ANTONIO ALONSO GONZÁLEZ

Delito: HOMICIDIO CALIFICADO Y OTRO

"...en cumplimiento a lo ordenado en el expediente, instruido en contra de VÍCTOR GUILLERMO SERVIN MORALES, por su probable responsabilidad en la comisión del delito de PRIVACIÓN ILEGAL DE LA LIBERTAD EN SU MODALIDAD DE SECUESTRO AGRAVADO DIVERSOS SEIS, auto dictado el 23 veintitrés de enero del 2026 dos mil veintiséis, que establece: AUTO.- En la Ciudad de México, a 23 veintitrés de enero del 2026 dos mil veintiséis. Vista la razón que antecede, así como la resolución dictada dentro del Toca 36/2025, de fecha 19 diecinueve de enero del 2026 dos mil veintiséis, que es remitida por Magistrado Integrante de la Octava Sala Penal del Poder Judicial de la Ciudad de México Maestro. Erick Javier Martín Salas, la cual se tiene por recibida y se ordena agregar la resolución a los autos del cuadernillo formado con motivo de la apelación interpuesta. Ahora bien, y en virtud de que dentro de la resolución dictada en sus puntos resolutivos señala: PRIMERO.- Se ordena la REPOSICIÓN DEL PROCEDIMIENTO, para que la misma Jueza Interina Sexagésimo Cuarto Penal de la Ciudad de México RITA YOLANDA ORNELAS ALARCÓN, previa citación legal de las partes, celebre nuevamente la AUDIENCIA DE REVISIÓN DE MEDIDA CAUTELAR, atendiendo a la normatividad prevista en el Código Nacional de Procedimientos Penales, debiendo citar a las partes procesales, esto es agente del Ministerio Público de su adscripción, al proceso VICTOR GUILLERMO SERVÍN MORALES, vía conferencia, al encontrarse interno en el Centro Federal de Readaptación Social número 4 2 "noroeste" Tepic, de Nayarit, y a su Defensor, así como a los ofendidos JAVIER PAREDES ECHEGARAY, FILADELFO GONZALEZ ALTAMIRANO y CHRISTIAN SALMONES FLORES, y a las victimas indirectas JOSEFINA LIZARRAGA PACHECO (esposa del occiso JORGE PLAMA LEMUS), derechohabientes de ALEJANDRO JOAQUIN MARTÍ GARCÍA "finado" (papá del occiso FERNANDO MARTÍ HAIK), y ADAME EQUIHUA GARCÍA (papá del occiso MARCO ANTONIO EQUIHUA PERALTA), Y A SUS RESPECTIVOS Asesores Jurídicos, para que todos y cada uno de ellos se impongan de autos y expresen lo que a su derecho convenga, cerciorándose antes del inicio de la misma, que existan las condiciones adecuadas de audio y que las imágenes sean nítidas y óptimas para el desahogo de la diligencia, por lo que una vez que se tenga la certeza de que la comunicación es favorable y que se utiliza el equipo de cómputo adecuado, celebre dicha audiencia. Audiencia Oral que tendrá que ser video grabada y respaldada en el DVD correspondiente, diligencia en la que con plenitud de jurisdicción emitiera de manera oral una nueva resolución, misma que además tendrá que versar por escrito, sin exceder lo pronunciado de forma oral, ello en términos del Quinto Transitorio de la Ley Adjetiva citada; así como lo relacionado con el tema de posible apelación, como así lo establece el Código Nacional de Procedimientos Penales..." En consecuencia, se ordena REPONER EL PROCEDIMIENTO a efecto de que esta Unitaria celebre de nueva cuenta la AUDIENCIA DE REVISIÓN DE MEDIDA CAUTELAR, cumpliendo las formalidades previstas en el Código Nacional de Procedimientos Penales, la cual tendrá verificativo el día 10 DIEZ DE MARZO DEL 2026 DOS MIL VEINTISÉIS A LAS 11:00 ONCE HORAS (HORARIO PACIFICO) 12:00 DOCE HORAS (HORARIO CIUDAD DE MÉXICO), atendiendo a la agenda del Juzgado Primero Penal de Primera Instancia de Tepic, Nayarit. Por ende, se ordena citar a las partes a efecto de que se presenten ante este Órgano Jurisdiccional con una identificación oficial, envíese cédula de notificación al Defensor Particular Licenciado LUIS ALARCÓN BARCENAS, los ofendidos JAVIER PAREDES ECHEGARAY, FILADELFO GONZALEZ ALTAMIRANO, derechohabientes de ADAME EQUIHUA PERALTA (papá del occiso MARCO ANTONIO EQUIHUA PERALTA), a su vez a sus respectivos Asesores Jurídicos; respecto de los derechohabientes de ALEJANDRO JOAQUIN MARTÍ GARCÍA "finado" (papá del occiso FERNANDO MARTÍ HAIK), se ordena enviar cédula al Asesor Jurídico Privado Licenciado JOSÉ SAMANO MARTÍN DEL CAMPO, en virtud de que el caso que el 06 seis de febrero del 2025 dos mil veinticinco foja 443 tomo 89, se recibió en este Juzgado un escrito suscrito por la C. MATILDE ELSIE HAIK OLAMAN, solicitando le sea reconocida como víctima indirecta lo anterior derivado del fallecimiento de su esposo ALEJANDRO JOAQUIN MARTÍ GARCÍA, designando como a sus Asesores Jurídicos Privados Licenciados en Derecho JOSÉ SAMANO MARTÍN DEL CAMPO y ALEJANDRO ROBLEDO CARRETERO. Por cuanto hace a CHRISTIAN SALMONES FLORES quien se encuentra con un domicilio fuera de esta jurisdicción; en consecuencia, para lograr la presentación de CHRISTIAN SALMONES FLORES, ante este Juzgado, toda vez que el domicilio del mismo se encuentra fuera de la jurisdicción de éste Juzgado, con fundamento en los artículos 86, 87 y 88 del Código de Procedimientos Penales para la Ciudad de México, gírese exhorto, a fin de que ordene al Juez Penal competente en el municipio de CHALCO, Estado de México, notifique a CHRISTIAN SALMONES FLORES, cuyo domicilio se proporciona de manera confidencial, que deberá de presentarse el día 10 DIEZ DE MARZO DEL 2026 DOS MIL VEINTISÉIS A LAS 11:00 ONCE HORAS (HORARIO PACIFICO) 12:00 DOCE HORAS (HORARIO CIUDAD DE MÉXICO); facultando a la autoridad exhortada que realice el apercibimiento de ley a su alcance para lograr la comparecencia del citado; de la misma forma se solicita a la misma autoridad judicial, que para el caso de que el exhorto llegara de forma extemporáneo, tenga a bien notificar a la persona requerida que deberá presentarse en el local de este Juzgado Sexagésimo Cuarto Penal de la ciudad de México con domicilio en Circuito Martínez de Castro Esquina con Javier Piña y Palacios s/n, colonia San Mateo Xalpa, Delegación Xochimilco, Código Postal 16800 (a un lado del Reclusorio Preventivo Varonil Sur de la Ciudad de México); en un plazo no mayor a 03 tres días y horas hábiles, esto es de 9:30 nueve horas con treinta minutos a 15:00 quince horas de lunes a jueves y de 9:30 nueve horas con treinta minutos a 14:30 catorce horas con treinta minutos, contados a partir del día siguiente a la fecha de su legal notificación, una vez hecho lo anterior se sirva devolver el presente exhorto, a la brevedad posible por los medios tradicionales. Sin embargo, se solicita encarecidamente que previo al envío tradicional del mismo tengan a bien informar los resultados de las diligencias solicitadas, respectivamente vía correo electrónico a la dirección juz.penal64@tsjcdmx.gob.mx, o bien juzgado64penal.opc@tsjcdmx.gob.mx, en términos del artículo 43 del código de procedimientos penales para esta

SOLO CONSULTA
SOLO CONSULTA
SOLO CONSULTA

ciudad. En otro orden de ideas, respecto a la víctima indirecta JOSEFINA LIZARRAGA PACHECO (esposa del occiso JORGE PALMA LEMUS); toda vez que se han agotado los medios al alcance de este Juzgado, del que se advierte a fojas 478 del presente cuadernillo, el Instituto Nacional Electoral (foja 472 tomo 26) envió domicilio fuera de la jurisdicción de este Juzgado, enviándose exhorto a Tultepec, foja 970 tomo 26, con resultado negativo foja 134 tomo 27, la Secretaria de Gestión Integral del Agua informo que no encontró registro (foja 1005 tomo 26), el Servicio de Administración Tributaria no localizo registro alguno (foja 205 tomo 27), Secretaria de Movilidad informo que no se localizó registro (foja 195 tomo 27); la Comisión Federal de Electricidad informó el mismo domicilio que el INE (foja 877 tomo 26), Teléfonos de México informo que no se localizó registro (foja 851 tomo 26), de diversa causa 587/2019 instruida ante este Juzgado; por ende al no contar con un domicilio cierto para efecto de la notificación; la suscrita ordena fijar en los estrados de este Juzgado la citada cédula de notificación, a su vez envíese oficio al Encargado de la Dirección General de Anales de Jurisprudencia y Boletín Judicial del Tribunal Superior de Justicia de la Ciudad de México, para que por tres veces consecutivas haga las publicaciones correspondientes del presente acuerdo. Se ordena enviar oficio bajo el exhorto 1749 al Juzgado Primero de Primera Instancia del Ramo Penal con residencia en Tepic, Nayarit, tepicpenal1@juzgadosnayarit.gob.mx, para la celebración de una AUDIENCIA DE REVISIÓN DE MEDIDA CAUTELAR, con el procesado VÍCTOR GUILLERMO SERVÍN MORALES, para el día 10 DIEZ DE MARZO DEL 2026 DOS MIL VEINTISÉIS A LAS 11:00 ONCE HORAS (HORARIO PACIFICO) 12:00 DOCE HORAS (HORARIO CIUDAD DE MÉXICO), solicitándole encarecidamente al Juzgado exhortante que haga las gestiones necesarias para la excarcelación del citado procesado el día y hora indicado; así mismo se le hace del conocimiento que la liga la enviara conexión gestión tecnológica, debiendo de notificar al procesado VICTOR GUILLERMO SERVIN MORALES de la audiencia programada. Envíese oficio al COMISIONADO DE PREVENCIÓN Y REINSERCIÓN SOCIAL, para que designe un Representante de ese Órgano Administrativo para la audiencia vía remota, lo anterior para que dicho representante alegue lo que a su derecho competa; quedando apercibido de que, en caso de que no comparezca su representante, como se encuentra ordenado, se le impondrá una medida de apremio, consistente en multa por el equivalente a 15 quince unidades de medida y actualización (UMA), con fundamento en los artículos 1, 2 y 3 de la Ley para Determinar el Valor de la Unidad de Medida y Actualización y 33 fracción I del Código de Procedimientos Penales para la Ciudad de México. Por otra parte, gírese oficio al Director Ejecutivo de Gestión Tecnológica del Poder Judicial de la Ciudad de México, a fin de que en auxilio de las labores de este Juzgado gire sus apreciables instrucciones a quien corresponda para que sea asignada una Sala De Oralidad anexa a la Unidad de Gestión número 7 del Sistema Procesal Penal Acusatorio del Poder Judicial de la Ciudad de México, para el día 10 DIEZ DE MARZO DEL 2026 DOS MIL VEINTISÉIS A LAS 11:00 ONCE HORAS (HORARIO PACIFICO) 12:00 DOCE HORAS (HORARIO CIUDAD DE MÉXICO), a efecto de que se lleve a cabo la audiencia señalada con antelación. Finalmente envíese oficio al Director del Centro Federal de Reinserción Social "Número 4" Tepic Nayarit, adjuntando cédula de notificación, solicitándole amablemente que por su conducto designe personal para que se constituya en el interior de dicho centro de reclusión, y notifique personalmente al procesado VÍCTOR GUILLERMO SERVÍN MORALES, debiendo de firmar al margen la cédula de notificación; hecho lo anterior deberá de remitir las constancias vía correo electrónico juz.penal64@tsjcdmx.gob.mx con el apercibimiento de que en caso de no informarlo, sin causa justificada, se le aplicara una medida de apremio consistente en multa equivalente a 10 diez unidades de medida y actualización (UMA), lo anterior en términos de los artículos 1, 2, 3, 4 y 5 de la Ley para Determinar el valor de la Unidad de Medida y Actualización, relacionado con el ordinal 33 fracción I del Código de Procedimientos Penales para la Ciudad de México. NOTIFÍQUESE Y CÚMPLASE. ASÍ LO PROVEYÓ Y FIRMA LA SECRETARIA DE ACUERDOS EN FUNCIONES DE JUEZA EN EL JUZGADO SEXAGÉSIMO CUARTO EN MATERIA PENAL DE PROCESO ESCRITO DEL TRIBUNAL SUPERIOR DE JUSTICIA DE LA CIUDAD DE MÉXICO, DOCTORA RITA YOLANDA ORNELAS ALARCÓN, EN TÉRMINOS DEL ACUERDO 04-01/2025, QUIEN ACTÚA ANTE LA SECRETARIA DE ACUERDOS "A", LICENCIADA ANABEL ALONSO TERÁN, QUIEN AUTORIZA Y DA FE. DOY FE.

Ciudad de México, 23 de enero de 2026

LA SECRETARIA DE ACUERDOS "A" DEL JUZGADO SEXAGÉSIMO CUARTO PENAL EN LA CIUDAD DE MÉXICO

LIC. ANABEL ALONSO TERÁN

28-29-30 Sin Costo Causa 583/2019 OF. 172

JUZGADO SEXAGÉSIMO CUARTO DE LO PENAL
SECRETARÍA DE INSTRUCCIÓN "A"
CAUSA No. 293/2018
EDICTO No. 12

En cumplimiento a lo ordenado en autos, dentro de la causa penal 293/2018 que se sigue en contra del procesado DAVID JAIMES BAUTISTA Y OTROS, por el delito de SECUESTRO AGRAVADO, proveído que en su parte conducente contiene lo que a la letra dice: RESUELVE: PRIMERO.- DAVID JAIMES BAUTISTA, es penalmente responsable de la comisión dolosa del delito de SECUESTRO (al que prive de la libertad a otro con el propósito de obtener para sí, rescate), AGRAVADO (quienes lo lleven a cabo obren en grupo de dos o más personas, se realice con violencia, que para privar a una persona de su libertad se allane el inmueble en el que ésta se encuentra y que la víctima sea menor de dieciocho años) cometido en agravio del menor Diego Peñaloza Chávez del cual la acusó la Representación Social. SEGUNDO.- Por su comisión, circunstancias exteriores de ejecución y peculiaridades del sentenciad, se le impone a DAVID JAIMES BAUTISTA una pena de 50 cincuenta años de prisión y 4000 cuatro mil días multa equivalentes a la cantidad de $269,160.00 (doscientos sesenta y nueve mil ciento sesenta pesos 00/100 moneda nacional). La pena privativa de libertad la deberá compurgar, la sentenciada con fundamento en los numerales 24 y 25 de la Ley Nacional de Ejecución Penal, en el Centro de Reinserción Social Santa Martha Acatitla, dependiente de la Subsecretaria del Sistema Penitenciario de la Ciudad de México, lo anterior, a fin de propiciar su reintegración a la comunidad como forma de reinserción social, atendiendo a lo establecido en el artículo 18, párrafo octavo de la Constitución Política de los Estados Unidos Mexicanos. En el entendido que deberá llevarse a cabo en un área distinta y completamente separada de aquellas destinadas a la prisión preventiva, así como a la diversa correspondiente a los presos por delitos del orden federal, en los propios términos establecidos en el ordinal 31 de la mencionada ley; en la inteligencia que deberá tomarse en cuenta el tiempo que la ahora sentenciada ha permanecido en prisión preventiva con motivo de los presentes hechos, esto es, a partir del 11 once de septiembre del año 2014 dos mil catorce, fecha en que fue detenido, en términos del considerando respectivo de la presente sentencia. TERCERO.- Por cuanto hace a la reparación del daño, respecto al ilícito de SECUESTRO (al que prive de la libertad a otro con el propósito de obtener para sí, rescate), AGRAVADO (quienes lo lleven a cabo obren en grupo de dos o más personas, se realice con violencia, que para privar a una persona de su libertad se allane el inmueble en el que ésta se encuentra y que la víctima sea menor de dieciocho años), en agravio de Diego Peñaloza Chávez, se absuelve al sentenciado de dicha pena, por tratarse de delito de mera conducta y por ende, carente de resultado material cuantificable. Por otro lado, se condena al sentenciado a la reparación del daño moral, por el costo del tratamiento psicológico debiendo pagar a Salvador Peñaloza Cruz, la cantidad de $15,600.00 (quince mil seiscientos pesos 00/100 moneda nacional), por concepto de 26 veintiséis sesiones (costo total del proceso psicoterapéutico), que lo ayude a recuperar el equilibrio psicoemocional que poseía hasta antes del evento ilícito; así como a Luisa Chávez Álvarez, la cantidad de $15,600.00 (quince mil seiscientos pesos 00/100 moneda nacional), por concepto de 26 veintiséis sesiones (costo total del proceso psicoterapéutico), que lo ayude a recuperar el equilibrio psicoemocional que poseía hasta

SOLO CONSULTA
SOLO CONSULTA
SOLO CONSULTA

antes del evento ilícito. La entrega de las cantidades estará supeditada a que la víctima acredite fehacientemente ante el Juzgado de la causa que ha recibido el tratamiento en las sesiones respectivas durante ese lapso y exhibirá los recibos del profesionista que lo esté proporcionando, en el entendido de que no se hará entrega ulterior de los billetes de depósito, si no se acredita fehacientemente tal situación. En caso de renuncia expresa por parte de los ofendidos a los pagos parciales de la reparación del daño moral citado o de que no acrediten su aplicación para el fin ya establecido, o de que éste no sea reclamado dentro del término legal, dichos conceptos se aplicarán a favor del Fondo de Apoyo a la Procuración de Justicia, en un cincuenta por ciento, y el restante cincuenta por ciento al Fondo de Apoyo a la Administración de Justicia. CUARTO.- Se niega al hoy sentenciado DAVID JAIMES BAUTISTA, el disfrute de algún sustitutivo de la pena de prisión impuesta, así como el beneficio de la condena condicional por los razonamientos expuestos en el considerando respectivo del presente fallo. QUINTO.- Se decreta la suspensión de los derechos políticos del sentenciado DAVID JAIMES BAUTISTA, derivada del presente fallo, como consecuencia necesaria de la pena de prisión impuesta por un término igual a la duración de la citada pena de prisión, misma que comenzará a partir del momento en que la presente sentencia cause ejecutoria, y concluirá cuando extinga la pena de prisión impuesta, de acuerdo con el Considerando respectivo de la presente sentencia. SEXTO.- Hágase del conocimiento de las partes, el derecho que tiene a que sus datos personales se mantengan en forma confidencial de manera indefinida y no se haga pública, esto términos del considerando respectivo de la presente sentencia. SÉPTIMO.- Notifíquese, hágase saber a las partes el plazo que tienen para interponer el recurso de apelación en contra de la presente determinación que es de 5 cinco días hábiles en caso de inconformidad con la misma, que contarán a partir del siguiente a su notificación; háganse las anotaciones correspondientes en el Libro de Gobierno, envíese copia autorizada de la presente resolución al Séptimo Tribunal Colegiado del Primer Circuito, a la Dirección Ejecutiva de Sanciones Penales de la Secretaría de Gobierno de la Ciudad de México, así como al Director del Reclusorio Preventivo Varonil Sur de la Ciudad de México, y en su oportunidad archívese el expediente como asunto concluido. ASÍ DEFINITIVAMENTE JUZGANDO, LO RESOLVIÓ Y FIRMA LA SECRETARIA DE ACUERDOS EN FUNCIONES DE JUEZA EN EL JUZGADO SEXAGÉSIMO CUARTO EN MATERIA PENAL DE PROCESO ESCRITO DEL TRIBUNAL SUPERIOR DE JUSTICIA DE LA CIUDAD DE MÉXICO, MAESTRA RITA YOLANDA ORNELAS ALARCÓN, EN TÉRMINOS DEL ACUERDO 04-01-2025 QUIEN ACTÚA ANTE LA SECRETARIA DE ACUERDOS LICENCIADA ANABEL ALONSO TERÁN, CON QUIEN ACTÚA, AUTORIZA Y DA FE. DOY FE. DOS FIRMAS ILEGIBLES.
Ciudad de México, 21 de enero de 2026
LA SECRETARIA DE ACUERDOS DEL JUZGADO SEXAGÉSIMO CUARTO PENAL EN LA CIUDAD DE MÉXICO
LIC. ANABEL ALONSO TERÁN
29-30-3 Sin Costo Causa 293/2018 OF. 128

JUZGADO SEXAGÉSIMO CUARTO DE LO PENAL
SECRETARÍA "A"
CAUSA No. 61/2016
EDICTO No. 13

"...en el expediente, instruido en contra de VÍCTOR FABIAN MARTÍNEZ VALDOVINOS, por su probable responsabilidad en la comisión del delito de DESPOJO AGRAVADO, se dictaron los siguientes puntos resolutivos: RESUELVE: ÚNICO. Se decreta la extinción de la acción penal por prescripción en favor del indiciado VÍCTOR FABIÁN MARTÍNEZ VALDOVINOS por el delito de DESPOJO AGRAVADO (DIVERSOS DOS) en agravio de Isidro Jorge Huerta Chavarría, Aurelia Ríos Chavarría y Neptalí Estrada Salmerón, en razón del simple transcurso del tiempo. Siendo ya improcedente entrar al estudio del libramiento de la orden de aprehensión solicitada. Notifíquese y cúmplase. Así lo proveyó y firmó la Secretaria de Acuerdos en funciones de Jueza Sexagésimo Cuarto Penal en la Ciudad de México, en Materia Penal de Proceso Escrito del Poder Judicial de la Ciudad de México, Doctora en Derecho Rita Yolanda Ornelas Alarcón, en términos del artículo 111 de la Ley Orgánica del Poder Judicial de la Ciudad de México y en cumplimiento del Acuerdo 04-01/2025, emitido por el Órgano de Administración Judicial del Poder Judicial de la Ciudad de México, quien actúa ante la Secretaria de Acuerdos "A" Licenciada Anabel Alonso Terán, quien autoriza y da fe. Doy Fe.
Ciudad de México, 21 de enero de 2026
LA SECRETARIA DE ACUERDOS "A" DEL JUZGADO SEXAGÉSIMO CUARTO PENAL EN LA CIUDAD DE MÉXICO
LIC. ANABEL ALONSO TERÁN
29-30-3 Sin Costo Causa 61/2016 OF. 196

JUZGADO SEXAGÉSIMO CUARTO DE LO PENAL
SECRETARÍA "A"
CAUSA No. 61/2016
EDICTO No. 14

"...en el expediente, instruido en contra de VÍCTOR FABIÁN MARTÍNEZ VALDOVINOS, por su probable responsabilidad en la comisión del delito de DESPOJO AGRAVADO, se dictó acuerdo que a la letra dice: AUTO.- Ciudad de México a 27 veintisiete de enero del 2026 dos mil veintiséis. VISTA la razón que antecede, se tiene por recibido el oficio de cuenta, mismo que se ordena agregar a la causa para que surta los efectos legales procedentes con fundamento en el artículo 232 del Código de Procedimientos Penales para la Ciudad de México. Ahora bien, se tiene a la Ministerio Público interponiendo apelación en contra de la resolución de fecha 16 dieciséis de enero del año en curso. En consecuencia, se advierte que aún no ha transcurrido el término para que los ofendidos se inconformen de dicha determinación, por ende, una vez que fenezca el término se hará la correspondiente certificación, lo anterior para los efectos legales a que haya lugar. NOTIFÍQUESE Y CÚMPLASE. ASÍ LO PROVEYÓ Y FIRMA LA SECRETARIA DE ACUERDOS EN FUNCIONES DE JUEZA EN EL JUZGADO SEXAGÉSIMO CUARTO EN MATERIA PENAL DE PROCESO ESCRITO DEL TRIBUNAL SUPERIOR DE JUSTICIA DE LA CIUDAD DE MÉXICO, DOCTORA RITA YOLANDA ORNELAS ALARCÓN, EN TÉRMINOS DEL ACUERDO 04-01/2025, QUIEN ACTÚA ANTE LA SECRETARIA DE ACUERDOS "A", LICENCIADA ANABEL ALONSO TERÁN, QUIEN AUTORIZA Y DA FE. DOY FE.
Ciudad de México, 27 de enero de 2026
LA SECRETARIA DE ACUERDOS "A" DEL JUZGADO SEXAGÉSIMO CUARTO PENAL EN LA CIUDAD DE MÉXICO
LIC. ANABEL ALONSO TERÁN
29-30-3 Sin Costo Causa 61/2016 OF. 198

UNIDAD DE GESTIÓN JUDICIAL NÚMERO OCHO
DEL SISTEMA PROCESAL PENAL ACUSATORIO
CARPETA JUDICIAL: 008/1882/2025
EDICTO No. 1

Imputado: OSCAR BAUTISTA ISLAS
" Por el presente medio le comunico que en fecha 29 de enero de 2026, en audiencia intermedia, celebrada el día de la fecha, se determinó diferir la presente audiencia señalándose para el día 21 de abril de 2026 a las 10:00 en la sala de oralidad número tres" (sito: Calle Jaime Nunó número 205, Cuautepec, Barrio Bajo, Alcaldía: Gustavo A. Madero, Ciudad de México).
LA JUEZA DEL SISTEMA PROCESAL PENAL ACUSATORIO ADSCRITO A LA UNIDAD DE GESTIÓN JUDICIAL NÚMERO OCHO
LIC. MARÍA DEL CARMEN PATRICIA MORA BRITO
30 Sin Costo Carpeta Judicial 008/1882/2025 Of. UGJ8/0380/2026/S

UNIDAD DE GESTIÓN JUDICIAL ESPECIALIZADA EN EJECUCIÓN DE SANCIONES PENALES SEDE RECLUSORIO NORTE EN LA CIUDAD DE MÉXICO
CARPETA DE EJECUCIÓN: EJEC/NTE/100/2023
EDICTO No. 119

Sentenciado: JUAN SÁNCHEZ ZARATE O JUAN ALBERTO SÁNCHEZ ZARATE O EDGAR CARLOS RAMÍREZ O JUAN MANUEL SÁNCHEZ ZARATE
Delito: ROBO AGRAVADO
Le hago saber lo siguiente en cumplimiento a lo ordenado por la suscrita Licenciada Mónica González Alvarado, JUEZA DE LA CIUDAD DE MÉXICO EN MATERIA PENAL PARA EL SISTEMA

SOLO CONSULTA

PROCESAL PENAL ACUSATORIO (EJECUCIÓN DE SANCIONES PENALES) ADSCRITA A LA UNIDAD DE GESTIÓN JUDICIAL ESPECIALIZADA EN EJECUCIÓN DE SANCIONES PENALES 2, SEDE RECLUSORIO NORTE, EN TÉRMINOS DEL ACUERDO V-34/2022 EMITIDO POR EL PLENO DEL CONSEJO DE LA JUDICATURA DE LA CIUDAD DE MÉXICO, en auto del día de la fecha, en relación a la carpeta de ejecución citada al rubro, que a la letra dice: "AUTO. Ciudad de México, 27 de enero de 2026. "...Visto el oficio 30120EOP13/637/2026 signado por el Licenciado Miguel Ángel Martínez Romero Actuario Judicial adscrito al Juzgado de ejecución Penal del Distrito Judicial de Nezahualcóyotl Estado de México, a través del que devuelve sin diligenciar el exhorto girado al sentenciado Juan Sánchez Zarate o Juan Alberto Sánchez zarate o Edgar Carlos Ramírez o Juan Manuel Sánchez Zarate, lo anterior toda vez que si bien es cierto si localizó el domicilio señalado, también lo es que la persona que habita el mismo niega categóricamente que en tal domicilio se ubique la persona buscada, señalando que no la conoce; manifestaciones que se tiene por rendidas para que surtan los efectos legales a que haya lugar, por lo que en atención a las mismas y al estado procesal que guarda la presente carpeta de ejecución de ésta se desprende que por auto de 15 de los corrientes se ordenó notificar al sentenciado Juan Sánchez Zarate o Juan Alberto Sánchez zarate o Edgar Carlos Ramírez o Juan Manuel Sánchez Zarate de la nueva fecha para celebrar audiencia de revisión de beneficios y sustitutivos penales, para el día 05 de febrero de 2026 a las 09:00 nueve horas, en la Sala de Oralidad 005 (ubicada en el edificio de Salas Orales, en calle Jaime Nunó número 205, colonia Cuautepec Barrio Bajo, alcaldía Gustavo A. Madero, C.P. 07210); en mérito de ello y dado que o fue posible su notificación en el domicilio señalado, asimismo a fin de agotar los medios para la localización del sentenciado Juan Sánchez Zarate o Juan Alberto Sánchez zarate o Edgar Carlos Ramírez o Juan Manuel Sánchez Zarate y a efecto de ponderar el derecho del sentenciado, a un debido proceso, se ordena notificar a dicho sentenciado por medio de los estrados de la Unidad de Gestión Especializada en Ejecución de Sanciones Penales 2, sede en Reclusorio Norte, lo anterior de conformidad con el artículo 85, párrafos primero y último, en relación al numeral 82 fracción II del Código Nacional de Procedimientos Penales; así como, mediante Edictos, enviándose oficio de estilo al Director General de Anales de Jurisprudencia y Boletín Judicial, para hacerle de su conocimiento el presente auto, debiendo ser publicado dicho edicto por una sola ocasión, en términos de lo dispuesto por el numeral 82, fracción III del Código Nacional de Procedimientos Penales, para que se presente a la audiencia de revisión de beneficios y sustitutivos penales, para el día 05 de febrero de 2026 a las 09:00 nueve horas, en la Sala de Oralidad 005 (ubicada en el edificio de Salas Orales, en calle Jaime Nunó número 205, colonia Cuautepec Barrio Bajo, alcaldía Gustavo A. Madero, C.P. 07210), asimismo se le apercibe que en caso de no hacerlo así, se le REVOCARA el Beneficio del que se encuentra gozando y se ordenará su REAPREHENSIÓN. Finalmente, en términos del artículo 105 de la Ley Nacional de Ejecución Penal digitalícese el presente proveído para los efectos legales y de registro correspondiente. ASÍ LO PROVEYÓ Y FIRMA LA LICENCIADA MÓNICA GONZÁLEZ ALVARADO, JUEZA DE LA CIUDAD DE MÉXICO EN MATERIA PENAL PARA EL SISTEMA PROCESAL PENAL ACUSATORIO (EJECUCIÓN DE SANCIONES PENALES) ADSCRITA A LA UNIDAD DE GESTIÓN JUDICIAL ESPECIALIZADA EN EJECUCIÓN DE SANCIONES PENALES 2, SEDE RECLUSORIO NORTE, EN TÉRMINOS DEL ACUERDO V-34/2022 EMITIDO POR EL PLENO DEL CONSEJO DE LA JUDICATURA DE LA CIUDAD DE MÉXICO...".

Ciudad de México, 27 de enero del 2026

LA JUEZA DE LA CIUDAD DE MÉXICO EN MATERIA PENAL PARA EL SISTEMA PROCESAL PENAL ACUSATORIO (EJECUCIÓN DE SANCIONES PENALES) ADSCRITA A LA UNIDAD DE GESTIÓN JUDICIAL ESPECIALIZADA EN EJECUCIÓN DE SANCIONES PENALES SEDE RECLUSORIO NORTE EN TERMINOS DEL ACUERDO V-34/2022 EMITIDO POR EL CONSEJO DE LA JUDICATURA DE LA CIUDAD DE MÉXICO

(FIRMA DIGITAL)

LIC. MÓNICA GONZÁLEZ ALVARADO

30 Sin Costo Carpeta Ejecución EJEC/NTE/100/2023 Of. EJEC/NTE/232/2026/F

UNIDAD DE GESTIÓN JUDICIAL ESPECIALIZADA EN EJECUCIÓN DE SANCIONES PENALES 2 SEDE RECLUSORIO NORTE EN LA CIUDAD DE MÉXICO
CARPETA DE EJECUCIÓN: EJEC/NTE/0035/2026
CARPETA JUDICIAL: 014/0640/2025
EDICTO No. 120

Sentenciado: JUAN DIEGO FLORES AGUILERA

Delito: COHECHO

"...AUTO DE INICIO. Ciudad de México, 22 de enero de 2026... DEVOLUCIÓN Se ordenó la devolución de: • $400.00 (cuatrocientos pesos 00/100 moneda nacional). Por lo que respecta a dicho numerario, deberá ser devuelto a quien acredite la propiedad del mismo; por lo anterior deberá notificarse por medio de Boletín Judicial por una sola ocasión y demás formas que señala el artículo 82 del Código Nacional de Procedimientos Penales, que quien acredite la propiedad del citado numerario, deberá presentarse ante esta sede Jurisdiccional y se le haga entrega del oficio correspondiente para que se presente en un lapso de 20 días naturales a reclamarlo, apercibido para el caso de no hacerlo así causara abandono y se procederá a su decomiso y aprovechamiento, lo anterior con fundamento en el artículo 55 del Código penal para la Ciudad de México..."

Ciudad de México, 22 de enero de 2026

LA JUEZA DE LA CIUDAD DE MÉXICO EN MATERIA PENAL PARA EL SISTEMA PROCESAL PENAL ACUSATORIO (EJECUCIÓN DE SANCIONES PENALES), ADSCRITA A LA UNIDAD DE GESTIÓN JUDICIAL ESPECIALIZADA EN EJECUCIÓN DE SANCIONES PENALES 2, CON SEDE EN RECLUSORIO NORTE, QUIEN ACTÚA COMO BINOMIO LA LICENCIADA SILVIA ELIZABETH AZNAR CORTÉS, JUEZ DE EJECUCIÓN DE SANCIONES PENALES DE LA CIUDAD DE MÉXICO, EN TÉRMINOS DEL ACUERDO V-34/2022 EMITIDO POR EL PLENO DEL CONSEJO DE LA JUDICATURA DE LA CIUDAD DE MÉXICO

[firma electrónica]

LIC. MÓNICA GONZÁLEZ ALVARADO

30 Sin Costo Carpeta Ejecución EJEC/NTE/0035/2026 Of. EJEC/NTE/198/2026/A

UNIDAD DE GESTIÓN JUDICIAL ESPECIALIZADA EN EJECUCIÓN DE SANCIONES PENALES 2 SEDE RECLUSORIO NORTE EN LA CIUDAD DE MÉXICO
CARPETA DE EJECUCIÓN: EJEC/NTE/0041/2026
CARPETA JUDICIAL: 003/1720/2025
EDICTO No. 121

Sentenciado: DAVID MORALES MONTES DE OCA O MILTON MORALES MONTES DE OCA

Delito: CONTRA LA SALUD EN SU MODALIDAD DE NARCOMENUDEO, HIPÓTESIS DE POSESIÓN SIMPLE

"...AUTO DE INICIO. Ciudad de México, 27 de enero de 2026... DECOMISO Y DEVOLUCIÓN ...Se ordenó la devolución de: • La motocicleta marca ISLPO, modelo 2022, color negro/gris, sin placas, a quien acredite ser el legítimo propietario. Al efecto, respecto de la motocicleta mencionada, deberá ser devuelta a quien acredite la propiedad de dicho vehículo; por lo anterior, deberá notificarse por medio de Boletín Judicial por una sola ocasión y demás formas que señala el artículo 82 del Código Nacional de Procedimientos Penales, que quien acredite la propiedad de la citada motocicleta, deberá presentarse ante esta sede Jurisdiccional, acreditando ser el legítimo propietario y se le haga entrega del oficio correspondiente, para que se presente en un lapso de 20 días naturales a reclamarla, apercibido para el caso de no hacerlo así causara abandono y se procederá a su decomiso y aprovechamiento, en términos de ley..."

Ciudad de México, 27 de enero de 2026.

LAJUEZ DE LA CIUDAD DE MÉXICO EN MATERIA PENAL PARA EL SISTEMA PROCESAL PENAL ACUSATORIO (EJECUCIÓN DE SANCIONES PENALES), ADSCRITA A LA UNIDAD DE GESTIÓN JUDICIAL ESPECIALIZADA EN EJECUCIÓN DE SANCIONES PENALES 2, CON SEDE EN RECLUSORIO NORTE, QUIEN ACTÚA COMO BINOMIO LA LICENCIADA SILVIA ELIZABETH AZNAR CORTÉS, JUEZ DE EJECUCIÓN DE SANCIONES PENALES DE LA CIUDAD DE MÉXICO, EN TÉRMINOS DEL ACUERDO V-34/2022 EMITIDO POR EL PLENO DEL CONSEJO DE LA JUDICATURA DE LA CIUDAD DE MÉXICO

[firma electrónica]

LIC. MÓNICA GONZÁLEZ ALVARADO

30 Sin Costo Carpeta Ejecución EJEC/NTE/0035/2026 Of. EJEC/NTE/257/2026/A

SOLO CONSULTA SOLO CONSULTA SOLO CONSULTA