BOLETÍN JUDICIAL

DEL PODER JUDICIAL DE LA CIUDAD DE MÉXICO

Miércoles 25 de marzo de 2026, Ciudad de México, Tomo CCV, Núm. 54

"2026, Año de Margarita Maza Parada"

ÍNDICE

TRIBUNAL DE DISCIPLINA JUDICIAL	4
AVISOS	5
SALAS	8
JUZGADOS DE LO CIVIL	28
JUZGADOS DE LO FAMILIAR	136
JUZGADOS CIVILES DE PROCESO ORAL	221
JUZGADOS DE PROCESO ORAL EN MATERIA FAMILIAR	276
UNIDADES DE GESTIÓN JUDICIAL	294
JUZGADOS DE TUTELA DE DERECHOS HUMANOS	316
TRIBUNALES EN MATERIA LABORAL	317
EDICTOS	326

SUSCRIPCIONES BOLETÍN JUDICIAL
TRIMESTRE ABRIL – JUNIO 2026

CUOTAS DE RECUPERACIÓN

CONCEPTO	
Impreso (Entrega a domicilio)	$10,150.00
Impreso (Recoger en ventanilla)	$8,700.00
Digital (PDF vía correo electrónico)	$1,450.00
Venta individual impreso	$150.00
Venta individual digital (PDF)	$25.00

CONTINÚA (Página 7)

TRIBUNAL DE DISCIPLINA JUDICIAL DEL PODER JUDICIAL DE LA CIUDAD DE MÉXICO
AUTOS DICTADOS POR EL ÓRGANO DE INVESTIGACIÓN DE RESPONSABILIDADES ADMINISTRATIVAS
25 DE MARZO DEL 2026

RADICACIÓN

TDJCDMX/D 153/2026 1 ACUERDO
TDJCDMX/D 182/2026 1 ACUERDO
TDJCDMX/D 192/2026 1 ACUERDO
TDJCDMX/Q 136/2026 1 ACUERDO

Ciudad de México, veinticuatro de marzo del dos mil veintiséis.-TITULAR DEL ÓRGANO DE INVESTIGACIÓN DE RESPONSABILIDADES ADMINISTRATIVAS, TRIBUNAL DE DISCIPLINA JUDICIAL.-MTRA. ALEJANDRA ESPINO ALPIZAR.- Firma.

TRIBUNAL DE DISCIPLINA JUDICIAL DEL PODER JUDICIAL DE LA CIUDAD DE MÉXICO
AUTOS DICTADOS POR LAS COMISIONES SUBSTANCIADORAS Y RESOLUTORAS
25 DE MARZO DEL 2026

ACUERDOS

TDJCDMX/D 236/2026 ALEKSANDRA BÁRBARA ZEBROWSKA 1 ACUERDO
TDJCDMX/D 241/2026 RAFAEL ÁNGEL GONZÁLEZ HERNÁNDEZ 1 ACUERDO
TDJCDMX/D 242/2026 JULIO AYALA DIAZ 1 ACUERDO
TDJCDMX/D 243/2026 MANUEL RUBIO GONZÁLEZ 1 ACUERDO
TDJCDMX/D 247/2026 ARTURO RODRÍGUEZ FLORES 1 ACUERDO
TDJCDMX/D 248/2026 ADRIANA MARGARITA DE LA PEÑA INFANZÓN 1 ACUERDO
TDJCDMX/D 249/2026 LAURA MARTÍNEZ AGUIRRE 1 ACUERDO
TDJCDMX/D 253/2026 JOSÉ MANUEL NEGRETE SÁNCHEZ 1 ACUERDO
TDJCDMX/D 255/2026 TERESA OUVIÑA SANTAMARIA 1 ACUERDO
TDJCDMX/D 259/2026 ERIKA VIEYRA MONCADA 1 ACUERDO
TDJCDMX/Q 311/2026 OSCAR DORANTES AGUILAR 1 ACUERDO
TDJCDMX/Q 314/2026 ROBERTO PAIZ KLANDERUD 1 ACUERDO
TDJCDMX/Q 318/2026 OSCAR LUIS SILVA MARTÍNEZ 1 ACUERDO
TDJCDMX/Q 320/2026 LUIS ROBERTO GUILLEN LÓPEZ 1 ACUERDO
TDJCDMX/Q 327/2026 JUAN DAVID OCAMPOS MARÍN 1 ACUERDO

Ciudad de México, veinticuatro de marzo del dos mil veintiséis.- TITULAR DE LA UNIDAD DE SUBSTANCIACIÓN DE PROCEDIMIENTOS ADMINISTRATIVOS.-MTRO. ALFREDO PÉREZ ROJAS.-Firma.

AVISO

De conformidad a lo ordenado en el acuerdo 19-11/2011 del primero de marzo del 2011, del Pleno del extinto Consejo de la Judicatura de la Ciudad de México y en cumplimiento de los Acuerdos Generales 01-09/2026, 02-09/2026, 03-09/2026, 04-09/2026, 05-09/2026, 06-09/2026, 07-09/2026 y 08-09/2026, todos emitidos por el Pleno del Órgano de Administración Judicial del Poder Judicial de la Ciudad de México, en sesión extraordinaria de veinticuatro de febrero del año en curso, y con fundamento en lo dispuesto en los artículos 217, párrafos primero y segundo, 218, fracción I, de la Ley Orgánica del Poder Judicial de la Ciudad de México, se publican en el Boletín Judicial los siguientes Manuales de Organización, Manuales de Procedimientos y Guías Técnicas que, se enlistan a continuación:

- **MANUAL DE ORGANIZACIÓN DE LA DIRECCIÓN GENERAL DE ANALES DE JURISPRUDENCIA Y BOLETÍN JUDICIAL DEL ÓRGANO DE ADMINISTRACIÓN JUDICIAL DEL PODER JUDICIAL DE LA CIUDAD DE MÉXICO.**
- **MANUAL DE PROCEDIMIENTOS DE LA DIRECCIÓN GENERAL DE ANALES DE JURISPRUDENCIA Y BOLETÍN JUDICIAL DEL ÓRGANO DE ADMINISTRACIÓN JUDICIAL DEL PODER JUDICIAL DE LA CIUDAD DE MÉXICO.**
- **MANUAL DE ORGANIZACIÓN DE LA DIRECCIÓN DE TURNO DE CONSIGNACIONES PENALES Y DE JUSTICIA PARA ADOLESCENTES DEL ÓRGANO DE ADMINISTRACIÓN JUDICIAL DEL PODER JUDICIAL DE LA CIUDAD DE MÉXICO.**
- **MANUAL DE PROCEDIMIENTOS DE LA DIRECCIÓN DE TURNO DE CONSIGNACIONES PENALES Y DE JUSTICIA PARA ADOLESCENTES DEL ÓRGANO DE ADMINISTRACIÓN JUDICIAL DEL PODER JUDICIAL DE LA CIUDAD DE MÉXICO.**
- **GUÍA TÉCNICA PARA LA ATENCIÓN A NIÑAS, NIÑOS Y ADOLESCENTES EN EL CENTRO DE CONVIVENCIA FAMILIAR SUPERVISADA.**
- **GUÍA TÉCNICA PARA LA ATENCIÓN DE FAMILIAS EN EL CENTRO DE CONVIVENCIA FAMILIAR SUPERVISADA.**
- **GUÍA TÉCNICA PARA LA ATENCIÓN DE CASOS DE RECONOCIMIENTO DE MATERNIDAD Y PATERNIDAD EN EL CENTRO DE CONVIVENCIA FAMILIAR SUPERVISADA.**
- **GUÍA TÉCNICA PARA LA REALIZACIÓN DE LAS EVALUACIONES E INTERVENCIONES PSICOLÓGICAS.**
- **GUÍA TÉCNICA PARA LA REALIZACIÓN DE LOS PERITAJES EN TRABAJO SOCIAL EN CASOS DE ADOPCIÓN Y DE PERSONAS CON DISCAPACIDAD EN EJERCICIO DE SU CAPACIDAD JURÍDICA.**
- **MANUAL DE ORGANIZACIÓN DE LA COORDINACIÓN DE INTERVENCIÓN ESPECIALIZADA PARA APOYO JUDICIAL DEL ÓRGANO DE ADMINISTRACIÓN JUDICIAL DEL PODER JUDICIAL DE LA CIUDAD DE MÉXICO.**

Por ello, se hace del conocimiento de las personas servidoras públicas y público en general, que los Manuales a que se ha hecho referencia surtirán efectos al día hábil siguiente al de su publicación en el Boletín Judicial y estarán disponibles en la edición digital y en la página web de la Institución: **poderjudicialcdmx.gob.mx.**

PJCDMX PODER JUDICIAL CIUDAD DE MÉXICO

ANALES JURISPRUDENCIA TSJCDMX

COMPILACIÓN PENAL

Librería:
Dr. Claudio Bernard, no.60, PB,
Doctores, C.P. 06720,
Alcaldía Cuauhtémoc

Informes:
55 9156 4997
a la extensión 111002
WhatsApp: 55 4887 8157

Horario:
Lunes a jueves
de 9:00 a 15:00 hrs.
Viernes de 9:00 a 14:00 hrs.

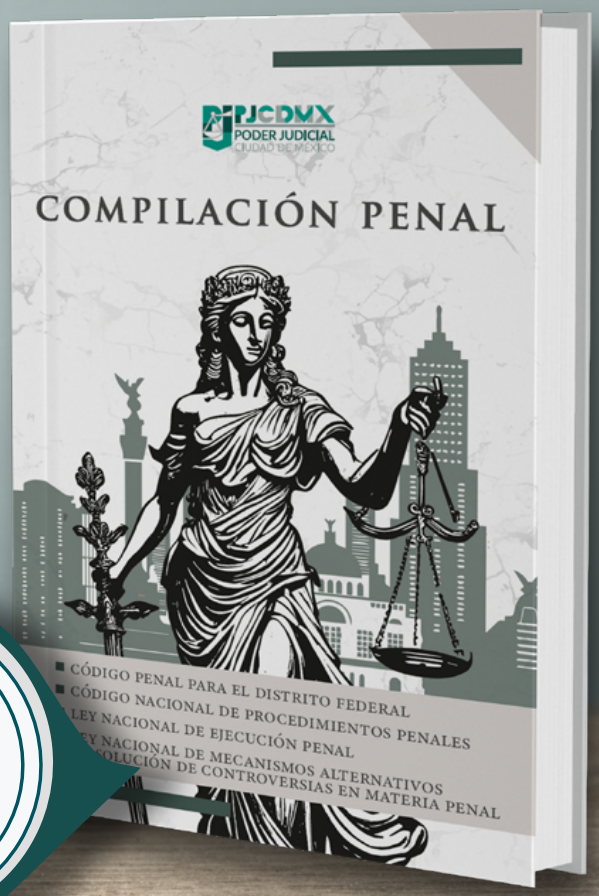

$280

"2026, Año de Margarita Maza Parada"

PJCDMX PODER JUDICIAL CIUDAD DE MÉXICO

BOLETÍN JUDICIAL TSJCDMX

SUSCRIPCIONES BOLETÍN JUDICIAL
TRIMESTRE ABRIL – JUNIO 2026

PERÍODO DE REGISTRO:
Del 2 al 27 de marzo de 2026
Lunes a Jueves de 9:00 a 15:00
Viernes de 9:00 a 14:00

Ubicación: Dirección del Boletín Judicial en Dr. Claudio Bernard No. 60, Planta Baja, Colonia Doctores

CUOTAS DE RECUPERACIÓN

CONCEPTO	
Impreso (Entrega a domicilio)	$10,150.00
Impreso (Recoger en ventanilla)	$8,700.00
Digital (PDF vía correo electrónico)	$1,450.00
Venta individual impreso	$150.00
Venta individual digital (PDF)*	$25.00

IMPORTANTE:

⚠ Antes de pagar la versión impresa, pregunta en la Dirección del Boletín Judicial o llama a la ext. **111006** para verificar existencias.

* Será enviado al correo proporcionado por el interesado.

Métodos de Pago

Transferencia Electrónica (Santander):
Cuenta **65502784232**
CLABE **014180655027842324**
(Esta cuenta NO acepta cheques ni depósitos en efectivo)

Enviar al correo boletin.judicial@tsjcdmx.gob.mx lo siguiente:

1. Copia de tu transferencia o comprobante
2. En caso de requerir factura, adjuntar al correo la Constancia de Situación Fiscal
3. Número de teléfono fijo o celular
4. Domicilio completo (solo si es entrega física)

Efectivo: Únicamente a través de los cajeros de la **Plataforma Integral de Cobro (PIC)** ubicados en el Tribunal.

Para formalizar la suscripción, es indispensable presentar el **comprobante de pago original y copia** en las oficinas del Boletín Judicial.

ACUERDO 17-07/2026
ÓRGANO DE ADMINISTRACIÓN JUDICIAL

SALAS

PRIMERA SALA CIVIL

ACUERDOS DEL 24 DE MARZO DEL 2026

Administradora Turin S.A. de C.V. y Sus Acumulados Exp. 352/2018 Promov. por Administradora Turin S.A. de C.V. vs. Consorcio Interamericano de Comunicación S.A. de C.V. y 445/2018 Duclaud Ampudia Liliana vs. Consorcio Interamericano de Comunicación S.A. de C.V. Vs. Consorcio Interamericano de Comunicación S.A. de C.V. Ord. Civ. T. 830/2016/002 Cuad. Amp. 3, Iii, 1 Acdo.

Afianzadora Sofimex, S.A. Vs. Juana María Pérez Lara y López. Ord. Merc. T. 912/2018/008 Cuad. Amp. 5, 1 Acdo.

Banco Covalto Sociedad Anónima Institución de Banca Múltiple Vs. Juan Martínez Rojo. Esp. Hip. T. 441/2023/002, 1 Acdo. Esp. Hip. T. 441/2023/005, 1 Acdo.

Banco Invex S.A., Institución de Banca Múltiple, Invex Grupo Financiero Fiduciario. Vs. Niebla Beltrán Heriberto. Esp. Hip. T. In 1557/2025/001, 2 Acdos.

Banco Mercantil del Norte S.A. Institución de Banca Múltiple Grupo Financiero Banorte Vs. Miranda Guzmán Sandra. Esp. Hip. T. Ap 174/2026/001 Sent. Reposición. Infundada., 1 Acdo.

Banco Mercantil del Norte Sa Institución de Banca Múltiple Grupo Financiero Banorte Vs. Estrategia Smarter Marketing Sapi de C.V. Ord. Civ. T. Ap 109/2026/002, 2 Acdos.

Banco Nacional de México Sa Integrante del Grupo Financiero Banamex Vs. Victima de la Moda S.A. de C.V. y Jiménez Jiménez Víctor Miguel y Jiménez Jiménez Daniel y San Germán Villa Rita María y Fusión Internacional S.A. de C.V. y Tecnología e Innovación en Mezclilla S.A. de C.V. y Glamour y Diseño S.A. de C.V. Ejec. Civ. T. 403/2025/001 Cuad. Amp. 1, 1 Acdo.

Basilisk Tres S.A. de C.V. Cesionaria de Bancrecer, S.A. Institucià N de Banca Mãsltiple Grupo Financiero Bancrecer. Vs. Impulsora de Turismo Morelense S.A. de C.V. por Conducto de su Representante Legal Cecile Ivonne Camil Garza, Roberto Manuel Abe Almada, Jicaras de Tratendhi, Sociedad de Producciã N Rural de Responsabilidad Limitada por Conducto de su Representante. Ejec. Merc. T. 1035/2011/011 Cuad. Amp., 1 Acdo. Ejec. Merc. T. 1035/2011/012 Cuad. Amp., 1 Acdo.

Bernal Martínez Eduardo Vs. Bernal Bautista Eduardo Francisco Vs. antes Toca 896/2011. Ord. Merc. T. Ap 1216/2025/004, 1 Acdo.

Bezares Buenrostro Irascema Vs. Reyes Navarro Anais Gabriela y Soto Reyna Ulises y Representante Legal del Centro Médico Quirurgico Escandón y Representante Legal de Hospital Santa Coleta. Ord. Civ. T. 1821/2024/003 Cuad. Amp. 1, I, 1 Acdo.

Centro Hospitalario Universidad, S.A. de C.V. Vs. Gaytán Fuentes Omar Felipe Vs. Controv. de Arrendamiento T. Ap 136/2026/008, 1 Acdo.

Cruz Pérez Samuel Vs. Jorge Manuel Jurado Torres y C. Director del Registro Público de la Propiedad y de Comercio del Distrito Federal. Ord. Civ. T. 100/2012/001 Cuad. Amp. 1, 1 Acdo.

Cruz Santabalbina José Miguel Vs. Mariscal Rodríguez Efrén. Esp. Hip. T. Ap 1005/2025/006, 1 Acdo. Esp. Hip. T. Ap 1005/2025/004, 1 Acdo.

De la Vega Lozano Marco Antonio Vs. González Esparza Juan Antonio y Strategy Group Bell Co S.A. de C.V. Controv. de Arrendamiento T. Ap 59/2026/002, 1 Acdo. Controversia de Arrendamiento T. Ap 59/2026/001, 1 Acdo.

Elix Assets 4 Limited Vs. Transportes Aeromar S.A. de C.V. Vía Aprem. Civ. T. 709/2025/001 Cuad. Amp. 1, 2 Acdos.

Figueroa Salinas Antonio Vs. la Latinoamericana Seguros S.A. Ord. Civ. T. 1021/2025/001 Cuad. Amp. 1, 1 Acdo.

Gallardo Ambriz Silvana Gabriela y Boullosa Doval María Esther y Grupo Constructor Andes S.A. de C.V. Vs. Metrofinanciera Sa Promotora de Inversión de Capital Variable Sociedad Financiera de Objeto Múltiple Entidad Regulada y Metrofinanciera Sociedad Anónima Promotora de Inversión de Capital Variable Sociedad Financiera de Objeto Múltiple Entidad Regulada División Fiduciaria. Ord. Merc. T. Ap 1540/2025/001, 1 Acdo.

García Gutiérrez Guadalupe Vs. García Cárdenas Rodolfo su Sucesión y del Río Sandoval María Raquel y García Gutiérrez Ricardo. Ord. Civ. T. Ap 315/2026/002, 1 Acdo. Ord. Civ. T. Ap 315/2026/001, 1 Acdo.

García López Begoña y Parra Gurza Roberto Vs. Obras Marisma S.A. de C.V. Ejec. Merc. T. Ap 377/2026/003, 1 Acdo.

Gobierno de la Ciudad de México Vs. María Teresa Zenón Félix, También Conocida como Teresa Zenón Félix, Tomás Calva Pérez. Ext. Dom. T. 693/2022/004 Cuad. Amp. D. C. 116/2025, 1, 2 Acdos. Ext. Dom. T. 693/2022/004 Cuad. Amp. D. C. 127/2025, 2, 2 Acdos.

Grupo Administrador 2e Sapi de C.V. Vs. Andrade Soto Alfredo. Ord. Civ. T. Ap 313/2026/001, 1 Acdo.

Huesca Bustamante Germán Vs. Arguelles Macías Benjamín. Ejecutivo Mercantil Oral T. In 425/2026/001, 1 Acdo.

Inversiones Firpo Sociedad Anónima de Capital Variable Vs. Guerrero Prado Lino Liberio. Esp. Hip. T. Qu 301/2026/002, 1 Acdo.

Islas Vargas María del Rosario Vs. Ortiz Espinoza Daniel. Ord. Civ. T. 1700/2025/001 Cuad. Amp. 1, Emplaz. a la Parte Tercera Interesada Daniel Ortiz Espinoza en el Juic. de Amparo Promov. por María del Rosario Islas Vargas, por Propio Derecho, contra la Sent. Dictada el Once de Febrero de Dos Mil Veintiséis, en el Toca 1700/2025/01., 1 Acdo.

Iván Acosta Velázquez Vs. Grupo Nacional Provincial Sab. Ord. Civ. T. 82/2024/004 Cuad. Amp. 1, I, 1 Acdo.

Ledezma Díaz María de la Gracia su Sucesión Vs. Zapata Ledesma Rubén Armando. Ord. Civ. T. 252/2025/001 Cuad. Amp. 1, 1 Acdo.

Maximex Panamericana Sa Vs. Licenciado Salvador Ximénez Esparza Notario Público Número 126 del Estado de México Con Residencia en Valle de Chalco, Licenciado Raúl Rodríguez Piña Notario Público Número 249 de la Ciudad de México, José Luis Villavicencio Castañeda, Licenciado Leonardo Alfredo Beltrán Baldares, Titular del Registro Público de la Propiedad y del Comercio para la Ciudad de México, Eduardo Chedraui Monroy, María Teresa Monroy Bortoni Quien También Acostumbra a Usar el Nombre de María Teresa Monroy y Bortoni, Ricardo Reséndiz Wong, y HSBC México Sociedad Anónima Institución de Banca Múltiple Grupo Financiero HSBC Vs. antes Toca 18/2023. Ord. Civ. T. Ap 1727/2024/004, 1 Acdo. Ord. Civ. T. Ap 1727/2024/011, 1 Acdo. Ord. Civ. T. Ap 1727/2024/005, 1 Acdo. Ord. Civ. T. Ap 1727/2024/006, 1 Acdo. Ord. Civ. T. Ap 1727/2024/010, 1 Acdo. Ord. Civ. T. Ap 1727/2024/009, 1 Acdo. Ord. Civ. T. Ap 1727/2024/008, 1 Acdo. Ord. Civ. T. Ap 1727/2024/007, 1 Acdo.

Mena Hernández María Eugenia su Sucesión y Quien También Acostumbro Usar Los Nombres de María Eugenia Agustina Mena Hernández y María Eugenia Mena de Arteaga Vs. Mena Hernández Yolanda y Jarero y Mena Brunilda Mireya Julieta y Mendoza Mena Eduardo y Sánchez Jarero René Martín. Ord. Civ. T. Ap 298/2026/001, 1 Acdo.

México Global Property Two, Sociedad de Responsabilidad Limitada de Capital Variable. Vs. Hotelera Palace Resorts Sociedad de Responsabilidad Limitada de Capital Variable. Controv. de Arrendamiento T. 2042/2024/002 Cuad. Amp. 1, I, 1 Acdo.

Nacional Financiera S.N.C. Institución de Banca de Desarrollo como Fiduciaria en el Fideicomiso de Recuperación de Cartera 955- 3 (Fiderca) Vs. Eligio Toxqui Xopa y Otra. T. 1692/2000/004, 1 Acdo.

Ortiz Dorantes Paula Vs. Grupo Mexicano de Seguros S.A. de C.V. Ord. Civ. T. 572/2025/004 Cuad. Amp. 1, 1 Acdo.

Osuna Cordero Isaac Vs. Grupo Mexicano de Seguros S.A. de C.V. Ord. Civ. T. 303/2024/001 Cuad. Amp. 2, 2, 1 Acdo.

Paredes Meza Norma Patricia Vs. Banco Nacional de México Sa Integrante del Grupo Financiero Banamex (Citibanamex). Esp. Hip. T. 734/2025/001 Cuad. Amp. 1, 1 Acdo.

Pérez Moscosa Aurelia su Sucesión Vs. Colín Colín Miguel y Colín Pérez Socorro y También Conocida como Colín Pérez Ofelia. Ord. Civ. T. 891/2025/001 Cuad. Amp. 1, 1 Acdo.

Pluvioso S.A. de C.V. Vs. Belleza Clasica S.A. de C.V. Controv. de Arrendamiento T. 836/2025/003 Cuad. Amp. 1, 1 Acdo.

Ponce Leyva Sergio Juan Vs. Ríos Olguín Eduardo. Ord. Civ. T. 1840/2025/001 Cuad. Amp. 1, 1 Acdo.

Proceso de Ingeniería y Control, S.A. Vs. Romero Guevara Yéssica Isis Vs. antes Toca 805/2022. Ejec. Civ. T. Ap 1263/2025/004, 1 Acdo.

Ramos Cárdenas y González de Cosío María Carolina Vs. Chayo Sitt Fidel y Chayo y Cherem Isaac. Controv. de Arrendamiento T. Ap 321/2026/001, 1 Acdo.

Rivas Gallegos Elsa y Ramos Peña Tiburcio Ignacio Vs. Morales Fajardo Gabriela. Ord. Civ. T. 785/2025/001 Cuad. Amp. 1, 2 Acdos.

Rodríguez Flores Cristian Vs. Seguros Inbursa Sa Grupo Financiero Inbursa. Ord. Civ. T. 893/2025/002 Cuad. Amp. 1, 1 Acdo.

Rodríguez Rodríguez Genaro Vs. Moreno Serrano David. Ord. Civ. T. 1761/2025/001 Cuad. Amp. 1, 1 Acdo.

SOLO CONSULTA
SOLO CONSULTA
SOLO CONSULTA

Rodríguez Sandoval Antonio Vs. Peñaloza Pérez Santiago y López Paniagua Martín y Morales Romero Patricia. J. Arb. T. 1002/2025/001 Cuad. Amp. 1, 1 Acdo.

Rosas Fernández Edgar Enrique Vs. José Víctor Manuel Torres Ibarra y Yolanda Abigail Torres Quiroz. Controv. de Arrendamiento T. 433/2023/001 Cuad. Amp. 4, 1 Acdo.

Sánchez Tepoz Luis Guillermo Vs. Ramírez Zamora Juan Rafael y García Fuentes Higinio Manuel Vs. antes Toca 130/2015. Ord. Civ. T. Ap 1425/2024/030, 1 Acdo. Ord. Civ. T. Ap 1425/2024/031, 1 Acdo. Ord. Civ. T. 130/2015/018, 1 Acdo. Ord. Civ. T. Ap 1425/2024/032, 1 Acdo. Ord. Civ. T. Ap 1425/2024/029, 1 Acdo. Ord. Civ. T. Ap 1425/2024/021, 1 Acdo. Ord. Civ. T. Ap 1425/2024/033, 1 Acdo. Ord. Civ. T. 130/2015/017, 1 Acdo. Ord. Civ. T. Ap 1425/2024/034, 1 Acdo. Ord. Civ. T. 130/2015/010, 1 Acdo.

Sociedad Hipotecaria Federal, S.N.C. Institución de Banca de Desarrollo en su Carácter de Fiduciario Sustituto del Fondo de Operación y Financiamiento Bancario a la Vivienda (Fovi) Vs. Castro Velela Ramón y González Valdez Leticia. Esp. Hip. T. Ap 270/2026/002, 1 Acdo.

Solloa Junco Alfredo Vs. Gonzalo Romero Matías Vs. antes Toca 342/2007. Ejec. Sent. Extranjero Merc. T. Ap 1523/2025/010, 1 Acdo.

Tirado Guerrero Lenadro Vs. Tirado Monroy Isidoro. Ord. Civ. T. Qu 336/2026/001, 1 Acdo.

Torres Torres Lilián Vs. Domínguez José y Vargas Zúñiga Verónica y Notario Público Número 199 de la Ciudad de México Licenciado Antonio Rosado Sánchez. Ord. Civ. T. Ap 726/2025/003, 1 Acdo.

Trejo Martínez José Vs. López Martínez Alejandro y León García Maricela. Esp. Hip. T. 247/2025/002 Cuad. Amp. 1, 1 Acdo.

Unión Nacional de Productores de Caña de Azucar, A.C. Vs. Wlfrano Estrada Zubia. Ejec. Merc. T. 769/2024/001, 1 Acdo.

Valdés Lakowsky Vera y Valdés Lakowsky Gloria Vs. Casasola Mejía Francisco. Controv. de Arrendamiento T. Ap 1158/2025/001, 1 Acdo.

Vázquez Núñez Leticia Vs. Anaya Díaz Carlos Omar. Controv. de Arrendamiento T. Ap 1125/2025/001, 2 Acdos.

Vega Macotela Omar Gregorio Vs. Musea Universitario Arte Contemporaneo. Ord. Civ. T. 1515/2025/001 Cuad. Amp. 1, 1 Acdo.

Villanueva Pulido Carlos Armando Vs. Seguros Inbursa Sa Grupo Financiero Inbursa. Ord. Civ. T. In 1826/2025/001, 1 Acdo.

Vise S.A. de C.V. Vs. Fujita Corporation. Ord. Civ. T. 23/2022/002 Cuad. Amp. 4, Iii, 1 Acdo.

MAL PUBLICADOS

Aguirre Vidrio Jorge Alejandro Vs. Corona Gómez Mónica del Carmen. Ord. Civ. T. Ap 92/2026/001, 1 Acdo.

SENTENCIAS

Aldana Cipres Víctor Hugo Vs. Departamento del Distrito Federal hoy Gobierno de la Ciudad de México y Registro Público de la Propiedad y de Comercio de la Ciudad de México Vs. Canseco Morales Perito Tercero en Materia de Agrimensura Mario. Ord. Civ. T. Ap 1325/2025/001 Sent. Pon 3, 1 Sent., Ord. Civ. T. Ap 1325/2025/002 Sent. Pon 3, 1 Sent.

Banco Covalto Sociedad Anónima Institución de Banca Múltiple Vs. Juan Martínez Rojo. Esp. Hip. T. 441/2023/002 Sent. Pon 3, 1 Sent., Esp. Hip. T. 441/2023/005 Sent. Pon 3, 1 Sent.

Gallardo Ambriz Silvana Gabriela y Boullosa Doval María Esther y Grupo Constructor Andes S.A. de C.V. Vs. Metrofinanciera Sa Promotora de Inversión de Capital Variable Sociedad Financiera de Objeto Múltiple Entidad Regulada y Metrofinanciera Sociedad Anónima Promotora de Inversión de Capital Variable Sociedad Financiera de Objeto Múltiple Entidad Regulada División Fiduciaria. Ord. Merc. T. Ap 1540/2025/001 Sent. Pon 3, 1 Sent.

González Calvillo S. C. Vs. Alstom Mexicana S.A. de C.V. Ahora Power Servicios de Energía S.A. de C.V. Ord. Civ. T. 323/2021/003 Sent. Pon 3, 1 Sent.

Grupo Amigos de San Ángel S.A. de C.V. Vs. Free And Light Group S.A. de C.V. Ord. Merc. T. Ap 748/2025/001 Sent. Pon 3, 1 Sent.

Gómez García Lucía Vs. Town Nápoles Cyd S.A. de C.V. Ord. Merc. T. Ap 1633/2025/001 Sent. Pon 3, 1 Sent.

Lamadrid Prados José Luis Vs. Flores Flores Ramón y Díaz Méndez Daniel Armando. Controv. de Arrendamiento T. Ap 61/2025/002 Sent. Pon 3, 1 Sent.

Quezada Olivares Ricardo Antonio Vs. Seguros Afirme S.A. de C.V. Grupo Financiero Afirme. Ord. Civ. T. In 101/2026/002 Sent. Pon 1, 1 Sent.

Reyes Sánchez Sonia Vs. Cruz González María del Consuelo y Mendoza Vázquez Laura Leticia y Hernández Arroyo de Meneses Paula y Menese Melo Carlos y Corona González José y Mendoza Vázquez Juan Pedro y García Cruz Germán y Vargas Rangel Rodolfo y Cueto González Belarmino su Sucesión, por Conducto de su Albacea José Carlos Agustín Obregón y María Iglesias Zuardiaz su Sucesión, por Conducto de su Albacea José Carlos Agustín Obregón y C Director del Registro Público de la Propiedad y del Comercio de la Ciudad de México y Reyes Flores Raúl. Ord. Civ. T. Ap 1757/2025/001 Sent. Pon 2, 1 Sent.

Scotiabank Inverlat Sociedad Anónima Institución de Banca Múltiple Grupo Financiero Scotiabank Inverlat Vs. Moncada Reyes Yamile Guadalupe. Esp. Hip. T. Ap 260/2026/005 Sent. Pon 2, 1 Sent.

Solís Justo Hugo Vs. González Martínez Teresa y Velázquez González Laura Xóchitl Vs. Templos Cruz Licenciado Vicente Fortino. Ord. Civ. T. Ap 1664/2025/001 Sent. Pon 1, 1 Sent.

Volkswagen Leasing S.A. de C.V. Vs. Cabo Sea Food Baja Sur S de R.L. de C.V. Oral Merc. T. In 1449/2025/001 Sent. Pon 3, 1 Sent.

LA SECRETARIA DE ACUERDOS
LIC. LILIANA RUÍZ QUINTANA

SEGUNDA SALA CIVIL

ACUERDOS DEL 24 DE MARZO DEL 2026

Aguilar Frías María del Consuelo antes HSBC México, S.A., Institución de Banca Múltiple, Grupo Financiero HSBC Vs. Adriana Carolina Balenciaga González. Esp. Hip. T. Ap 1467/2025/001, 1 Acdo.

Aguilar Vázquez Karina por su Propio Derecho y en Representación de Sus Menores Hijos de Iniciales K. I. A. V., K. Y. A. V. y K. F. A. V. Vs. Cementos Moctezuma, S.A. de C.V. y Corporación Moctezuma, S.A. B. de C.V. Ord. Civ. T. Ap 1738/2025/001, 1 Acdo. Ord. Civ. T. Ap 1738/2025/002, 1 Acdo. Ord. Civ. T. Ap 1738/2025/003, 1 Acdo. Ord. Civ. T. Ap 1738/2025/004, 1 Acdo.

Arrendomovil de México, S.A. de C.V. Vs. Tecno Productos Ocampo, S.A. de C.V. y Jesús Cisneros Mosco. Ejec. Merc. T. 736/2024/001 Cuad. Amp., 1 Acdo.

Banco Actinver, S.A., Institución de Banca Múltiple, Grupo Financiero Actinver en su Calidad de Fiduciario del Contrato de Fideicomiso Irrevocable Número 4755 y Administradora Agrofibra, S. C. en su Calidad de Administrador Vs. Optimización Inmobiliaria, S.A. de C.V. ; Agriprofin, S.A. de C.V. ; Gperseo, S.A. de C.V. ; Corporativo Arcos Norte, S.A. de C.V. ; Jorge Guajardo Hesles; Carlos Xavier Riquelme Cacho y Alfredo Jesús Villarreal Galicia. Ord. Merc. T. 1713/2024/001 Cuad. Amp., 1 Acdo.

BBVA México, S.A., Institución de Banca Múltiple, Grupo Financiero BBVA México Vs. Importaciones y Exportaciones Algrica, S.A. de C.V. y Padilla Cortés Grisel. Esp. Hip. T. 399/2024/001 Cuad. Amp., 1 Acdo.

Bienes Programados, S.A. de C.V. Vs. Lozano Ledezma José Arturo. Esp. Hip. T. In 1742/2025/001, 1 Acdo.

Blanco Gámez José Guadalupe Vs. Blanco Gámez María. Ord. Civ. T. Ap 356/2026/001, 1 Acdo.

Carrillo González Nancy Vs. Instituto de Vivienda del Distrito Federal hoy Ciudad de México. Ord. Civ. T. 1665/2024/002 Cuad. Amp., 1 Acdo.

Centeno Campos José Ricardo Vs. Rafael Estrada Efraín y/o José Efraín Rafael Tepale Estrada y Rebollar Benítez Nora. Controv. de Arrendamiento T. Ap 1406/2025/001, 1 Acdo.

Chávez Gómez Tecy Carla Vs. Únicorn Series Xyb, S.A. P. I. de C.V. Prov. Prec. Merc. T. Ap 1796/2025/001, 1 Acdo.

Coreju Baja Desarrolladora, S.A. de C.V. Vs. Irkon Holdings, S.A. de C.V. Prov. Prec. Civ. T. Ap 926/2025/002, 1 Acdo.

Prov. Prec. Civ. T. Ap 926/2025/001, 2 Acdos.

Díaz de Nicolás Alejandro Antonio Vs. HSBC México, S.A., Institución de Banca Múltiple, Grupo Financiero HSBC. Ord. Merc. T. 78/2021/004 Cuad. Amp., 2 Acdos.

Espinosa Caridad Isabel Vs. de la Garza Ramón Martha Lilí. Ord. Civ. T. Ap 276/2026/001, 1 Acdo.

Fuentes y Rivas Bibiana su Sucesión Vs. Fuentes Navarrete Marco Antonio y Vieyra Pedraza Ana María. Ord. Civ. T. 1131/2025/002 Cuad. Amp., 1 Acdo.

Galicia Ledezma Nieves Vs. Rosas Pérez María del Carmen. Cnpcyf - Especial de Arrendamiento Oral T. Ap 335/2025/002, 1 Acdo.

García González María Natividad Vs. Luis Enrique García García y Crescencia Mérida Hernández. Ord. Civ. T. 156/2024/001 Cuad. Amp., 1 Acdo.

SOLO CONSULTA

Grupo Inmobiliario Ishaya, S.A. de C.V. y Servicio Mérida, S.A. de C.V. Vs. Bp Estaciones y Servicios Energéticos, S.A. de C.V. Esp. Hip. T. 524/2023/002 Cuad. Amp., 1 Acdo.

Hernández Almaráz Ana Marcela Vs. Hospitales H, S.A. de C.V. (Cuyo Nombre Comercial Es Hospital Diomed) y Doctor Ernesto Cobos González. Ord. Civ. T. 736/2025/010 Cuad. Amp., 1 Acdo. Ord. Civ. T. 736/2025/010 Cuad. Amp., 1 Acdo.

Hernández Arguello Daniel Vs. Grupo Mexicano de Seguros, S.A. de C.V. Ord. Civ. T. 264/2025/001 Cuad. Amp., 1 Acdo.

Hernández Chiu Patricia del Carmen Vs. Retana Anaya Mercedes. Cnpcyf - Especial de Arrendamiento Oral T. 1350/2025/001 Cuad. Amp., 1 Acdo.

Hernández Cruz Carlos Gilberto Vs. Grupo Mexicano de Seguros, S.A. de C.V. Ord. Civ. T. Ap 211/2025/005 Expdllo., 1 Acdo.

Inmobiliaria Marna, S.A. de C.V. Vs. Francisco Valdez Guillermo. Cnpcyf - Especial de Arrendamiento Oral T. Qu 1405/2025/002, 1 Acdo.

Jaramillo Hernández Nancy Vs. Unefon, S.A. de C.V. Ahora At&T Comercialización Móvil, S. de R. L. de C.V. Controv. de Arrendamiento T. 175/2025/004 Cuad. Amp., 1 Acdo.

Martínez Pérez Carlos Vs. Carlos Alberto Gallegos Camarena y María de Los Ángeles Hernández Dueñas. Esp. Hip. T. 1708/2025/001 Cuad. Amp., 1 Acdo.

Matus Villalobos Enrique Vs. Matus López Enrique Francisco. Ord. Civ. T. 489/2020/001, 1 Acdo.

Menéndez Cámara Patricia María Vs. Centro de Cultura Nuestra América, A.C., Menéndez Rodríguez Mario Renato, Menéndez Combaluzier Sebastián y Menéndez Cámara Miguel Ángel. Ord. Civ. T. 77/2023/002, 1 Acdo. Ord. Civ. T. Ap 386/2026/006, 1 Acdo.

Monroy Díaz Rubén Vs. Monroy Díaz Guadalupe. Ord. Civ. T. 312/2024/001, 1 Acdo.

Montiel Acevedo Guadalupe Vs. Merkins Lara Arón Quien También Acostumbra a Usar el Nombre de José Arón Arturo Merkins Lara. Controv. de Arrendamiento T. 1404/2025/002 Cuad. Amp., 1 Acdo.

Muñiz González Alejandro Martín Vs. Silvestre Aníbal Zarco Ruíz. Ord. Civ. T. 121/2025/004 Cuad. Amp., 1 Acdo.

Navarro Uriarte Julio César Vs. Grupo Mexicano de Seguros, S.A. de C.V. Ord. Civ. T. In 411/2025/005, 1 Acdo.

Ortega Aguilar Carlos Vs. Vázquez Ortega Pável. Controv. de Arrendamiento T. Ap 148/2026/002, 1 Acdo. Controversia de Arrendamiento T. Ap 148/2026/003, 1 Acdo. Controversia de Arrendamiento T. Ap 148/2026/004, 1 Acdo. Controversia de Arrendamiento T. Ap 148/2026/006, 1 Acdo. Controversia de Arrendamiento T. Ap 148/2026/005, 1 Acdo.

Palacios Samperio Emmanuel y Samperio Aguilar María Luisa Vs. Seguros Inbursa, S.A., Grupo Financiero Inbursa. Ord. Civ. T. Ap 1358/2025/003, 1 Acdo. Ord. Civ. T. Ap 1358/2025/002, 1 Acdo.

Palma Carro Adriana Yolanda Vs. Fernando Javier Rocha Maguey; Dirección Divisional de Patentes del Instituto Mexicano de la Propiedad Industrial y Proferpa, S.A. P. I. de C.V. Ord. Civ. T. 1240/2025/002 Cuad. Amp., 1 Acdo.

Peña Porchas Rodrigo Alberto Vs. Federación de Colegios de Valuadores, A.C. Ord. Civ. T. 446/2021/002 Cuad. Amp., 1 Acdo.

Pineda Velázquez Alejandro Vs. Vidal Poblano Lidia. Ord. Civ. T. 241/2020/001, 1 Acdo.

Portillo Rosas Roberto Octavio y Georgge Sánchez Judith Esperanza Vs. Portillo Rosas Ernesto Silvestre y Portillo Carrillo María Luisa. Ord. Civ. T. 352/2025/003 Cuad. Amp., 1 Acdo.

Raíces Bombino, S.A. de C.V. Vs. Chubb Seguros México, S.A. Controv. de Arrendamiento T. 324/2024/001 Cuad. Amp., 1 Acdo.

Reyna Hernández José Daniel Vs. Seguros Inbursa, S.A., Grupo Financiero Inbursa. Ord. Civ. T. Ap 1380/2025/002, 1 Acdo.

Rivera Ríos Ana Rosa y Ríos Gómez Rosa También Conocida como Gipson Rosa Vs. Sosa Rodríguez María Concepción y Ríos Gómez Carlos. Ord. Civ. T. Ap 176/2025/006, 1 Acdo.

Rodríguez Villavicencio Adriana Vs. Gabriela Landero Castillo. Ord. Civ. T. Qu 1859/2024/006, 1 Acdo.

Romero Carcamo Nadia y Ceballos Yáñez Óscar Daniel por su Propio Derecho y en Representación del Menor de Iniciales J. P. C. R. Vs. Loyola Comunidad Educativa, A.C. ; Seguros Ve por Más, S.A., Grupo Financiero Ve por más y Claudia Álvarez Álvarez Directora General de Loyola Comunidad Educativa, A.C. Ord. Civ. T. In 362/2025/002, 1 Acdo.

Sada Pedroza Leticia Vs. Gloria del Carmen Araiza Oriard Quien También Es Conocida como Gloria del Carmen Araiza Oriard de Leija y Ricardo Leija Araiza. Ord. Civ. T. Ap 445/2025/003, 1 Acdo.

Santander Vivienda, S.A. de C.V., Sofom, E. R., Grupo Financiero Santander México hoy Sus Cesionarios Elizabeth Fernández Olalde, María Nieves Arellano Guzmán, Ada Mireya López Villa y Juan Antonio González Alvarado Vs. Gerardo Rodrigo López Guevara. Esp. Hip. T. 926/2019/006, 1 Acdo.

Scotiabank Inverlat, S. A, Institución de Banca Múltiple, Grupo Financiero Scotiabank Inverlat hoy su Cesionaria Kantular Servicios Integrales, S.A. de C.V. Vs. Gómez López María Araceli. Esp. Hip. T. 385/2025/014 Cuad. Amp., 1 Acdo.

Scotiabank Inverlat, S.A., Institución de Banca Múltiple Vs. Derileq, S.A. de C.V. y Tarova, S.A. de C.V. Esp. Hip. T. Ap 1579/2025/006, 1 Acdo.

Scotiabank Inverlat, S.A., Institución de Banca Múltiple, Grupo Financiero Scotiabank Inverlat Vs. Rodríguez Gómez Roberto. Esp. Hip. T. 747/2024/001 Cuad. Amp., 1 Acdo.

Scotiabank Inverlat, S.A., Institución de Banca Múltiple, Grupo Financiero Scotiabank Inverlat Vs. Saldua Téllez César Augusto Montaño Ortega Leticia Adriana. Esp. Hip. T. 1538/2025/001 Cuad. Amp., 1 Acdo.

Sofom Inbursa, S.A. de C.V., Sofom, E. R., Grupo Financiero Inbursa Vs. Aguiplastic, S.A. de C.V. ; Jorge Alejandro Aguirre Vaca, Jorge Eduardo Aguirre Ornelas y Rafael Alejandro Aguirre Ornelas. Ejec. Merc. T. In 632/2024/001, 1 Acdo.

Tame Chávez Mauricio Vs. Desarrollos Habitacionales Leira, S.A. de C.V. (Antes Lonai Group Property Services, S.A. de C.V.); Los Pumas México Investor I Llc; Scotiabank Inverlat, S. A, Disión Fiduciaria; División Fiduciaria; Administradora y Arrendadora Gar, S.A. de C.V. ; Natalia Casanova, Sandra Carrera Olivares y María Guillermina Maitina. Ord. Merc. T. 51/2017/002, 1 Acdo.

Tapia Casas Ricardo Vs. Seguros Inbursa, S.A., Grupo Financiero Inbursa. Ord. Civ. T. In 1771/2025/001, 1 Acdo.

Villafuerte Hernández Liliana Vs. Vázquez Amaya Sergio. Juris. Vol. Civ. T. Ap 383/2026/001, 1 Acdo.

MAL PUBLICADOS

Navarro Uriarte Julio César Vs. Grupo Mexicano de Seguros, S.A. de C.V. Ord. Civ. T. In 411/2025/001, 1 Acdo. Ord. Civ. T. In 411/2025/004, 1 Acdo.

NO PUBLICADOS

González Tirado María del Consuelo Vs. Mendoza Pérez Javier. Ord. Civ. T. Ap 107/2026/001, 2 Acdos. no Publ. del 24 Mar 2026

SENTENCIAS

Banco Santander México, S.A., Institución de Banca Múltiple, Grupo Financiero Santander México Vs. Alejandro Medina Velásco. Esp. Hip. T. Ap 1161/2025/001 Sent. Pon 1, 1 Sent.

Barragán Cocom Beatriz y Medina Barragán Shantir Yovana Vs. Chubb Seguros México, S.A. Ord. Civ. T. In 1743/2025/001 Sent. Pon 3, 1 Sent.

Galván García Silvia Elvia Vs. Barragán Vázquez Gregoria, Medina Barragán Diana Jéssica y Medina Barragán Carlos Alberto. Ord. Civ. T. Ap 436/2025/002 Sent. Pon 2, 1 Sent.

García Rodríguez Federico Vs. Sánchez Velázquez Ofelia Hipólita su Sucesión. Ord. Civ. T. Ap 174/2025/004 Sent. Pon 3, 1 Sent., Ord. Civ. T. Ap 174/2025/003 Sent. Pon 3, 1 Sent., Ord. Civ. T. Ap 174/2025/005 Sent. Pon 3, 1 Sent.

Ramírez Ramírez Patricia Guadalupe Vs. Ramírez Ramírez Claudia Margarita. Ord. Civ. T. 213/2022/002 Sent. Pon 2, 1 Sent.

Tec360 Comercial, S.A. de C.V. Vs. Servicios Administrados Mexis, S.A. de C.V. y Aggity, S.A. de C.V. Ejec. Merc. T. Ap 815/2025/002 Sent. Pon 1, 1 Sent., Ejec. Merc. T. Ap 815/2025/001 antes Exp. 343/3034 del Juxgado 73° Civil, Sent. Pon 1, 1 Sent.

Trejo Morales Ricardo Narciso Vs. Leondiev Pencheva Iván su Sucesión; Ivanova Leondieva Milena y Licenciado Rogelio Magaña Luna, Notario Público Número Ciento Cincuenta y Seis del Distrito Federal Ahora Ciudad de México. Ord. Civ. T. Ap 149/2025/002 Sent. Pon 1, 1 Sent., Ord. Civ. T. Ap 149/2025/001 Sent. Pon 1, 1 Sent.

Vázquez Cruz Ángela su Sucesión Vs. Cruz Vázquez Eduardo Ismael; Cruz Estrada Ana Karen y Smith Estrada Norma Angélica. Ord. Civ. T. Ap 7/2026/002 Sent. Pon 3, 1 Sent., Ord. Civ. T. Ap 7/2026/001 Sent. Pon 3, 1 Sent.

AUDIENCIA NO PUBLICADOS

Argueta Sánchez Claudia Vs. Afore Banamex, S.A. de C.V., Integrante del Grupo Financiero Banamex. Oral Merc. T. In 16/2026/001, 1 Aud. no Publ. del 24 Mar 2026

Hernández Vázquez Edgar Uriel y López Vázquez Ana Cristina por Derecho Propio y en Representación del Menor de Iniciales E. U. H. L. Vs. Seguros Inbursa, S.A., Grupo Financiero Inbursa. Ord. Civ. T. In 166/2026/001, 1 Aud. no Publ. del 24 Mar 2026

SOLO CONSULTA
SOLO CONSULTA
SOLO CONSULTA

Meza Rentería Cristabel Vs. Quálitas Compañía de Seguros, S.A. de C.V. Ord. Civ. T. In 236/2026/001, 1 Aud. no Publ. del 23 Mar 2026

EL SECRETARIO DE ACUERDOS
LIC. ROMÁN MONTOYA CASTRO

TERCERA SALA CIVIL

ACUERDOS DEL 24 DE MARZO DEL 2026

Amr Operaciones Mx S. de R. L. de C.V. y Otro. Vs. Caneuropa S.A. de C.V. y Otros. Prov. Prec. Merc. T. 1305/2022, 1 Acdo.

Ataress S.A. de C.V. y Otro Vs. Autos de Calidad Cortés S.A. de C.V. y Otros. Ord. Merc. T. 184/2025/010 Cuad. Amp. Juzg. 10° Dtto. 260/2026- Iii, Amparo Indirecto, 1 Acdo.

Baltazar Martínez Simón Vs. Seguros Banorte, S.A. de C. V, Grupo Financiero Banorte. Ord. Civ. T. Ap 152/2026/001, 2 Acdos.

Banco Actinver, Sociedad Anónima, Institución de Banca Múltiple, Grupo Financiero Actinver, Únicamente en su Carácter de Fiduciario en el Fideicomiso Irrevocable de Administración, Fuente de Pago y Garantía Identificado Con el Número 2336 Vs. Banco Ve por Más, Sociedad Anónima, Institución de Banca Múltiple, Grupo Financiero Ve por Más, en su Carácter de Fiduciario Dentro del Fideicomiso 84 (Ochenta y Cuatro) Cañada del Conde Segunda Etapa. Esp. Hip. T. Ap 449/2026/001, 1 Acdo.

Banco Nacional de Comercio Exterior Sociedad Nacional de Crédito Institución de Banca de Desarrollo Vs. Sandoval Luna Martha Patricia Guadalupe y Otros. Esp. Hip. T. Ap 1564/2025/001, 1 Acdo. Esp. Hip. T. Ap 1564/2025/004, 1 Acdo. Esp. Hip. T. Ap 1564/2025/002, 1 Acdo. Esp. Hip. T. Ap 1564/2025/006, 1 Acdo. Esp. Hip. T. Ap 1564/2025/003, 1 Acdo. Esp. Hip. T. Ap 1564/2025/005, 1 Acdo.

Barros San Germán Roque Vs. Linares Corral Javier. Controv. de Arrendamiento T. 1014/2025/001 Cuad. Amp. Amparo de Javier Linares Corral, 1 Acdo. Controversia de Arrendamiento T. Ap 1014/2025/003, 1 Acdo.

Calzada Priego José Manuel. Vs. Scotiabank Inverlat, S.A., Institución de Banca Múltiple, Grupo Financiero Scotiabank Inverlat. Ord. Civ. T. 829/2024 Cuad. Amp. 16° T. C. C. Amparo Directo D. C. 571/2025, No Ampara, 1 Acdo.

Cámara Torres José Julián Vs. Grupo Mexicano de Seguros, S.A. de C.V. Ord. Civ. T. Ap 76/2026/002, 1 Acdo.

Canales Clariond Fernando de Jesús y Otros Vs. Gutiérrez Sánchez Rebeca Mariana y Otro. Ord. Merc. T. Ap 233/2026/001, 2 Acdos.

Cardoso Villafaña Juan José. Vs. Axa Seguros S.A. de C. V, Ord. Civ. T. 567/2025/007 Cuad. Amp. Juzgado Segundo de Distrito en Materia Civil en la Ciudad de Méxicoamparo Indirecto 1191/2025, 1 Acdo.

Celis Barbosa Fernando y Otro Vs. Roca Jiménez Fermín Jesús. Esp. Hip. T. 23/2026/002 Cuad. Amp. 1°Dtto. 236/2026, Amparo Indirecto, 2 Acdos.

Cimet Ralsky Sholem Vs. Hamparzumian Blumenthal Juan Cristóbal. Esp. Hip. T. Ap 68/2026/040, 1 Acdo.

Comunicaciones y Comercio Electrónico S.A. de C.V. Vs. Power A&G S.A. de C.V., Gabriel Kim Chávez y Andrea Celeste Vaca Vigueras. Ejec. Merc. T. 1888/2023, 1 Acdo.

Contreras López Alejandro Vs. Vidaurri González María Elia y Otra. Ejec. Merc. T. Ap 442/2026/001, 3 Acdos.

Corporación de Sobrecargos de Aviación de México A.C. Vs. Banco Monex S.A. Institución de Banca Miltiple Monex Grupo Financiero y Beneficios que Generan Beneficios S.A. de C.V. Ord. Merc. T. 1316/2019 Cuad. Amp. Amparo Directo N°1, 1 Acdo.

Cotemar, S.A. de C.V. Vs. Arendal, S. de R. L. de C.V. Med. Prep. Merc. T. 397/2025/001 Cuad. Amp. Amparo 799/2025- Vi, 1 Acdo.

Credis de México, S.A. de C.V. S. O. F. O. M. E. N. R. Vs. Notario Público 181 de la Ciudad de México. Ord. Civ. T. Ap 405/2026/001, 1 Acdo.

Estratégica Corporativa en Finanzas, Sociedad Anónima Promotora de Inversión de Capital Variable Vs. O´Farrill Santoscoy Ernesto Gustavo y Otros. Esp. Hip. T. 289/2025/003 Cuad. Amp. Juzg. 8° Dtto. 215/2026- V, Amparo 1° Indirecto, 1 Acdo. Esp. Hip. T. 289/2025/001 Cuad. Amp. Juzg. 8° Dtto. 1080/2026- V, Amparo 2° Indirecto, 1 Acdo. Esp. Hip. T. 289/2025/004 Cuad. Amp. Juzg. 8° Dtto. 213/2026- Iii, Amparo 2° Indirecto, 1 Acdo. Esp. Hip. T. 289/2025/004 Cuad. Amp. Juzg. 8° Dtto. 212/2026- Ii, Amparo 1° Indirecto, 1 Acdo. Esp. Hip. T. 289/2025/001 Cuad. Amp. Juzg. 8° Dtto. 177/2026- Ii, Amparo 1° Indirecto, 1 Acdo.

Flores Martínez Javier Vs. Flores Martínez Lidia. Ord. Civ. T. Ap 245/2025/001, 1 Acdo.

García Ortega Juan su Sucesión y Otra Vs. Garduño Ortiz María de la Luz y Otros. Ord. Civ. T. Ap 1959/2024/003, 1 Acdo.

García Zepeda Araceli Vs. Mendoza Martínez Iris Abigail. Ord. Civ. T. Ap 384/2026/001, 1 Acdo.

Garduño Rivera María Eugenia Vs. Crédito Comercial Mexicano, S.A. Ord. Civ. T. Ap 257/2026/001, 1 Acdo.

Gestum Consultores, S.A. de C.V. Vs. Paramount Bed México, S.A. de C.V. Prov. Prec. Civ. T. Ap 792/2025/002, 1 Acdo. Prov. Prec. Civ. T. Ap 792/2025/003, 1 Acdo.

González Zebadua Alan Eduardo Vs. el Financiero, S.A. de C.V. y Otros. Ord. Civ. T. Ap 1184/2025/001, 1 Acdo.

Inmobiliaria Maquis, S.A. de C.V. y Otros. Vs. Yuren Guerrero Jesús Quien También Utiliza el Nombre de Jesús Yuren y Otros. Ord. Merc. T. 449/2025/001 Cuad. Amp. Amparo 844/2025- Iv, 1 Acdo.

Investa Bank, S.A. Institución de Banca Múltiple. Vs. Agrícola y Comercializadora Tadeo, S.A. de C.V. y Agrícola Capomos, S.A. de C.V. Esp. Hip. T. 1539/2017, 1 Acdo.

Jas Financial Solutions, S.A. de C.V. Vs. Unificcom, S.A. de C.V., Sofom E. N. R. Ord. Merc. T. Ap 67/2025/008, 1 Acdo.

López Vergara Luz del Carmen Victoria y Otros. Vs. María Felícitas Cantú Garza. Ord. Civ. T. Ap 574/2025/007, 1 Acdo. Ord. Civ. T. Ap 574/2025/002, 1 Acdo.

Mandujano Aguilar Estefania Vs. Grupo Mexicano de Seguros, S.A. de C.V. Ord. Civ. T. 1394/2025/004 Cuad. Amp. Amparo Indirecto 73/2026, Juzgado Primero de Distrito en Materia Civil en la Ciudad de México, 1 Acdo.

Manrique Lee Gustavo Adolfo Vs. Consejo de Administración de Sanatorio Trinidad, S.A. de C.V. y Otros. Especial Mercantil T. Ap 3/2026/001, 1 Acdo.

Martínez Chavarría María Francisca Vs. Grupo Mexicano de Seguros, S.A. de C.V. Ord. Civ. T. In 440/2026/001, 1 Acdo.

Montaño Ayala Eduardo Vs. Coppel, S.A. de C.V. Controv. de Arrendamiento T. 1081/2025/001 Cuad. Amp. 10 ° Tcc. D. C. 42/2026, Amparo Directo Amparado, 1 Acdo.

Mota Gallegos Aarón Fernando Vs. Jaramillo González Raúl y Otros. Ord. Civ. T. Qu 353/2026/001, 1 Acdo.

Paredes Reyes José Vs. Jiménez Mondragón David y Otros. Ord. Civ. T. Ap 225/2026/001, 2 Acdos.

Plata Juárez María Félix Vs. Martínez Tapia Adamari Valeria. Cnpcyf - Especial de Arrendamiento Oral T. 1348/2025/001 Cuad. Amp. Amparo Directo D. C. 2/2026, Segundo Tribunal Colegiado en Materia Civil del Primer Circuito, 1 Acdo.

Relirod Incorp, S.A. de C.V. Vs. Córdova Camargo Eliza Lizeth. Cnpcyf - Especial de Arrendamiento Oral T. Qu 448/2026/001, 1 Acdo.

Rojas Hernández Erick Abraham. Vs. Grupo Mexicano de Seguros, S.A. de C.V. Ord. Civ. T. 1799/2024/002 Cuad. Amp. Amparo 666/2025, 1 Acdo.

Ruíz Rojo Gabriela y Otro Vs. Grupo Nacional Provincial, S.A. B. Ord. Merc. T. Ap 1939/2024/013, 1 Acdo.

Sandoval Ruíz Margarita del Carmen Vs. Ruíz y Celis Gloria Hortensia su Sucesión También Conocida como Ruíz Celis Gloria Hortensia su Sucesion. Ord. Civ. T. Ap 228/2026/003, 1 Acdo. Ord. Civ. T. Ap 228/2026/001, 2 Acdos. Ord. Civ. T. Ap 228/2026/002, 2 Acdos.

Santander Hipotecario S.A. de C.V. Sociedad Financiera de Objeto Múltiple, Entidad Regulada, Grupo Financiero Santander Ahora S&J Interieurs Sociedad Anónima Vs. Carlos Manuel Yáñez García (Quien También Acostumbra Usar el Nombre de Carlos Manuel Martín Yáñez García). Esp. Hip. T. 334/2025/004 Cuad. Amp. Amparo Indirecto 1401/2025- I, Juzgado Noveno de Distrito en Materia Civil en la Ciudad de México, 2 Acdos.

Silva Pérez Carlos Arturo Vs. Silva Correu Rosa Linda de Jesús. Controv. de Arrendamiento T. 1529/2025/001 Cuad. Amp. Juzg. 11° Dtto. 204/2026- Iv, Amparo Indirecto, 1 Acdo.

Sotelo Maganda Carlos Enrique y Otra. Vs. Hipotecaria Crédito y Casa, Sociedad Anónima de Capital Variable Sociedad Financiera de Objeto Limitado y Otros. Esp. Hip. T. 1701/2024 Cuad. Amp. 6° Tcc. D. C. 2020/2025, Único Amparado, 1 Acdo.

Tarango Valdez Floriberta María del Rosario y Otros Vs. Axa Seguros, S.A. de C.V. Ord. Civ. T. 589/2025/001 Cuad. Amp. Juzg. 9° Dtto 227/2026- Ii, Amparo Indirecto, 1 Acdo.

Vargas Méndez Andrés y Otro Vs. Seguros Afirme, S.A. de C.V. Afirme Grupo Financiero. Ord. Civ. T. 1321/2025/005 Cuad. Amp. 16° Tcc. D. C. 106/2026, Amparo Directo N° 1, 1 Acdo. Ord. Civ. T. 1321/2025/005 Cuad. Amp. 16° Tcc. D. C. 107/2026, Amparo Directo N° 2, 1 Acdo.

SOLO CONSULTA
SOLO CONSULTA
SOLO CONSULTA

SENTENCIAS

Banco Regional, S.A. Institución de Banca Múltiple Banregio Grupo Financiero Vs. Zichlin Kasovich Judith. Ejec. Merc. T. Ap 95/2026/001 Sent. Pon 2, 1 Sent., Ejec. Merc. T. Ap 95/2026/002 Sent. Pon 2, 1 Sent.

Banco Santander México, S.A. Institución de Banca Múltiple Grupo Financiero Santander México Vs. Brito Jiménez Damaris Dara. Esp. Hip. T. Qu 1684/2025/001 Sent. Pon 2, 1 Sent.

Ci Banco, S.A., Institución de Banca Múltiple, en su Carácter de Fiduciario en el Fideicomiso Número F/673. Vs. Banco Monex S.A. de Institution de Banca Múltiple División Fiduciaria en el Fideicomiso Traslativo de Domi. y Administración Identificado Administrativo Identificado Administrativamente Con el Número F734. Ord. Civ. T. 1795/2023 Sent. Pon 3, 1 Sent., Ord. Civ. T. 1789/2023 Sent. Pon 3, 1 Sent.

Cimet Ralsky Sholem Vs. Hamparzumian Blumenthal Juan Cristóbal. Esp. Hip. T. Ap 68/2026/040 Sent. Pon 3, 1 Sent.

Fregoso Elizondo Sagrario Leticia y Mata Delgado Enrique Vs. Pichardo Moreno Luis Carlos También Conocido como Carlos Pichardo Moreno. Ord. Civ. T. Ap 136/2025/004 Sent. Pon 2, 1 Sent.

Haw Máyer Patricia Marcela Vs. Haw Máyer Erick Ricardo. Ord. Civ. T. Ap 1314/2025/003 Sent. Pon 2, 1 Sent.

Kca International Constructión Management And Consulting, S.A. de C.V. Vs. Atxk Diseño y Construcción, S.A. de C.V. Ord. Merc. T. Ap 1487/2024/014 Sent. Pon 1, 1 Sent., Ord. Merc. T. Ap 1487/2024/002 Sent. Pon 1, 1 Sent.

Sánchez de la Luz Ángela Vs. de Jesús González María Candelaria y Otro. Ord. Civ. T. Ap 138/2026/001 Sent. Pon 1, 1 Sent.

Ventura Cabrera José Vs. Hernández Martínez Mónica del Carmen y Otra. Cnpcyf - Especial de Arrendamiento Oral T. Ap 330/2026/001 Sent. Pon 3, 1 Sent.

AUDIENCIA

Inmobiliaria Charoz, S.A. de C.V. Vs. Valencia Ibáñez Irvin Ketzel y Hii Conections, S.A. de C.V. Cnpcyf - Especial de Arrendamiento Oral T. Ap 112/2026/001, 1 Aud.

Sandra Macaria del Águila Palacios. Vs. Dolores Arriaga Medina. Ord. Civ. T. 740/2024, 1 Aud.

LA SECRETARIA DE ACUERDOS
LIC. FLORENCIA DEL CARMEN HERNÁNDEZ AMAYA

CUARTA SALA CIVIL

ACUERDOS DEL 24 DE MARZO DEL 2026

Álvarez Arriaga Miguel y Urdiain Castresana Aurora Olivia Vs. Álvarez Arriaga Juan Adalberto y Gómez Rosalino Alicia. Ord. Civ. T. 549/2024/002, 1 Acdo. Ord. Civ. T. 549/2024/001, 1 Acdo.

Andrews Technologies de México, S.A. de C.V. Vs. Advance Drilling Ltd. y Advance Drilling, S.A. de C.V. Ord. Merc. T. 1328/2025/005 Cuad. Amp. 1, 1 Acdo.

Asda Continuation Limited, Scpdavidson y Talel Augusto Bessa Vs. Plantación Santa Teresa, S. P. R. de R. L. de C.V., Costa de Jade, S.A. de C.V., Garantía Fiduciaria Mexicana, S.A. de C.V., Sofom Enr Exclusivamente en su Calidad de Fiduciario del Fideicomiso No. F/074, Productores de Tacotalpa, S.A. de C.V., Logística y Distribución de Productos Mexicanos, S.A. de C.V. y Vivcolmex, S.A. de C.V. (Antecedentes Tocas 175/2024/1 Al 175/2024/14). Vía Aprem. Civ. T. 695/2025/020 Cuad. Amp., 1 Acdo. Vía Aprem. Civ. T. Ap 695/2025/020, 1 Acdo. Vía Aprem. Civ. T. Ap 695/2025/015, 1 Acdo.

Balanzar Pano Rogelio Vs. Grupo Mexicano de Seguros, S.A. de C.V. Ord. Civ. T. Ap 106/2026/002, 1 Acdo. Ord. Civ. T. Ap 106/2026/001, 1 Acdo.

Banco Inbursa Sociedad Anónima Institución de Banca Múltiple Grupo Financiero Inbursa Vs. José Armando Ahuja Acosta (Antecedente Toca Número 786/2023/1). Esp. Hip. T. Ap 286/2026/002, 2 Acdos.

Banco Inbursa, S.A., Institución de Banca Múltiple Grupo Financiero Inbursa Vs. Comercializadora Lucfor, S.A. de C.V. y y Desarrolladora Formar, S.A. de C.V. (Antecedente Toca 791/2023/1). Esp. Hip. T. Ap 261/2026/002, 2 Acdos.

Banco Ve por Más, S.A., Institución de Banca Múltiple, Grupo Financiero Ve por más Vs. Campos Carrillo Mildred y Madariaga Arcudia Óscar Enrique (Antecedentes Tocas 148/2019/1 y 148/2019/2). Ejec. Merc. T. Ap 260/2026/003 Expdllo., 1 Acdo.

Bimbo, S.A. de C.V. y Barcel, S.A. de C.V. Vs. Fianzas Avanza, S.A. de C.V. Esp. Fian. T. 141/2024/003, 1 Acdo. Esp. Fian. T. 141/2024/003 Cuad. Amp. 3, 1 Acdo.

Borja Ramos Enriqueta Vs. Enriqueta Ramos Ponce También Conocida como Enriqueta Ramos Ponce de Borja y como Enriqueta Ramos su Sucesión por Conducto de su Albacea María de Lourdes Borja de Ramos y C. Director del Registro Público de la Propiedad y de Comercio de la Ciudad de México. Ord. Civ. T. Qu 1057/2025/001, 1 Acdo.

Caltzonzin Hernández José Juan y Ceballos Domínguez Liliana por su Propio Derecho y en Representación de Sus Hijos Con Identidad Reservadas M. M. C. C., A. L. C. C., y P. E. C. C. Vs. Seguros Inbursa S.A., Grupo Financiero Inbursa. Ord. Civ. T. Ap 114/2026/001, 2 Acdos.

Camou Hernández Héctor Guillermo y Debora Morán Angulo Vs. Promotores Asociados de Empresas, S.A. de C.V., Inmobiliaria y Constructora Star Buildings, S.A. de C.V. y Alberto Israel Cohen. Ord. Civ. T. 584/2021/002 Cuad. Amp., 1 Acdo.

Castro Ramírez Jesús Óscar Vs. Callejas León Florencia, Álvarez Callejas María Guadalupe, Álvarez Callejas Elvia Susana, Olguín Álvarez Jorge Eduardo y Olguín Álvarez Jonathan Axel. Oral Civ. T. Cc 1075/2025/001, 1 Acdo.

Cazarin Barrientos Jaime Vs. Almacenadora Logística Internacional Cobra, S.A. de C.V. y Yeol Yoon Kwang. Ord. Civ. T. Ap 1180/2025/002, 1 Acdo. Ord. Civ. T. Ap 1180/2025/001, 1 Acdo.

Ci Banco, Sociedad Anónima, Institución de Banca Múltiple, en su Carácter de Fiduciario en el Fideicomiso Número F/00430 Vs. Landeros Arteaga Octavio Tadeo. Esp. Hip. T. Ap 938/2025/001, 1 Acdo. Esp. Hip. T. 938/2025/001 Cuad. Amp. 1, 1 Acdo.

Contreras Pozuelos David Israel Vs. Martínez Flores María Magdalena. Cnpcyf - Especial de Arrendamiento Oral T. 1381/2025/001 Cuad. Amp. 1, 2 Acdos. Cnpcyf - Especial de Arrendamiento Oral T. 1381/2025/001 Cuad. Amp. 3, 1 Acdo. Cnpcyf - Especial de Arrendamiento Oral T. 1381/2025/001 Cuad. Amp. 2, 1 Acdo.

Correa López María del Carmen y Reyes Morales Marcos Vs. Transportes Castores de Baja California, S.A. de C.V., Hdi Seguros, S.A. de C.V. y Juana Galindo Cristian Antecedente Toca 485/2024/1). Ord. Civ. T. Ap 97/2026/002, 2 Acdos.

Cruz Báez Francisco Manuel Vs. Grupo Mexicano de Seguros, S.A. de C.V. Ord. Civ. T. 352/2022/008, 1 Acdo.

Ebrands S.A. de C.V. Vs. Adilene Bazúa Heras (Tambéin Conocida como Maritza Adilene Bazúa Heras). Ejec. Merc. T. 566/2025/004 Cuad. Amp., 1 Acdo.

Edmundo Eliseo Villarreal Manjarrez Vs. José Aquiles Refugio Calderón Trejo a Quien También Se Le Conoce Con el Nombre de Aquiles Calderón Trejo y Natividad Elsa Sánchez Vilchis a Quien También Se Le Conoce Con el Nombre de Elsa Sánchez Vilchis (Antecedente Toca 53/2024/1. Ejec. Merc. T. Ap 123/2026/002, 1 Acdo.

Elechiguerra Palacio María del Carmen, su Sucesión Vs. Cruz González Ofelia. Cnpcyf - Especial de Arrendamiento Oral T. Ap 359/2026/001, 1 Acdo.

Expertos Comensales de México, S.A. de C.V. Vs. Tiendas Chedrahui, S.A. de C.V. Ord. Civ. T. 163/2025/001 Cuad. Amp. 2, 1 Acdo. Ord. Civ. T. 163/2025/001 Cuad. Amp. 1, 1 Acdo. Ord. Civ. T. Ap 163/2025/001, 1 Acdo.

Fierro Ramírez Graciela Olivia Vs. Ramírez Ortiz María Concepción, Ramírez Ortiz María del Carmen y Ramírez Ortiz Manuel. Ord. Civ. T. Ap 67/2026/005, 1 Acdo.

Flores Soberanis Luis Fernando Vs. Soberanis Jiménez Silvia Margarita. Controv. de Arrendamiento T. 659/2024/001, 2 Acdos.

Galván Benítez Juana María Vs. Gilberto Meza Flores. Ord. Civ. T. 386/2024/001, 1 Acdo. Ord. Civ. T. 386/2024/001 Cuad. Amp., 1 Acdo.

Gamboa Reveles Isela Vs. Gamboa Bastida María Elena y García Monterrosas Paula (Antecedentes Tocas 462/2024/1 Al 462/2024/5). Ord. Civ. T. 1448/2025/007 Cuad. Amp. 1, 1 Acdo. Ord. Civ. T. 1448/2025/007 Cuad. Amp. 2, 1 Acdo.

González Ruíz Lucero Vs. Grupo Mexicano de Seguros S.A. de C.V. Ord. Civ. T. In 401/2026/001, 2 Acdos.

González González Ricardo Arturo Vs. Villaseñor Sánchez Diego (Antecedentes Tocas 600/2019/1 Al 600/2019/6). Ejec. Merc. T. 1002/2025/007 Cuad. Amp., 1 Acdo.

González Rivas Gabriela, por su Propio Derecho y en Representación del Menor Con Identidad Reservada L. G. D. A. Vs. Seguros Inbursa, S.A., Grupo Financiero Inbursa. Ord. Civ. T. Ap 1434/2025/003, 2 Acdos.

Guerrero Villalba Giovanni y Sánchez Galaviz Yasmín Vs. Seguros Inbursa Sa Grupo Financiero Inbursa. Ord. Civ. T. Ap 1845/2025/001, 1 Acdo.

SOLO CONSULTA

Hernández Morales Isabel y Hernández Morales Raúl Vs. Hernández Morales Rosalía y Cruz Hernández Tania Lisbet. Ord. Civ. T. Ap 1650/2025/001, 1 Acdo.

Ibáñez Cruz Óscar y Susana Morales Rojas Vs. Administración y Proyectos Mdt, S.A. P. I de C.V. Ord. Civ. T. Ap 1530/2025/001, 1 Acdo.

International Projects Group, S.A. de C.V. Vs. Dorama Institución de Garantías, S.A. (Antecedente Toca 5/2024/1). Esp. Fian. T. Ap 323/2025/002, 1 Acdo.

La Fama Montañesa Fábrica de Hilados y Tejidos de Algodón, S.A. Vs. Registro Público de la Propiedad y de Comercio de la Ciudad de México. Ord. Civ. T. 34/2018/001, 1 Acdo.

López Martínez Juan su Sucesión y Rita Carrillo Ruíz Vs. María Margarita Martínez González Vda. de Hernández, Epigmenio Hernández Domínguez su Sucesión, Juan Carlos, Óscar, María Concepción, Enriqué y todos de Apellido Hernández Martínez y Pablo Hernández Martínez por Conducto de su Albacea María Guadalupe Hernández González. Ord. Civ. T. Ap 1156/2025/001, 1 Acdo.

Manuel Fernando Zesati Farías Vs. Ignacio José Illescas Lelo de Larrea y María del Carmen Hernández Fernández. Ord. Civ. T. 620/2024/001, 1 Acdo. Ord. Civ. T. 620/2024/001 Cuad. Amp., 1 Acdo.

María Guadalupe Sánchez Meza También Conocida como María Guadalupe Sánchez Meza de Aranda Vs. Gilberto García Martínez. Ord. Civ. T. 126/2017/001 Expdllo., 1 Acdo.

Medina Loman Amparo Vs. Medina Loman María Eugenia (Antecedente Tocas 64/2021/1 Al 64/2021/4) Vs. -. Ord. Civ. T. Ap 1962/2024/006, 1 Acdo. Ord. Civ. T. 1962/2024/006 Cuad. Amp., 1 Acdo.

Mejía Juárez Gabriela por su Propio Derecho y en Representación de su Menor Hija Gabriela Luis Mejía Vs. Seguros Banorte S.A. de C.V., Grupo Financiero Banorte. Ord. Civ. T. Ap 1444/2025/001, 1 Acdo. Ord. Civ. T. Ap 1444/2025/002, 1 Acdo.

Mercader Financial, S.A., Sofom E. R. Vs. Tmo Transporte Moderno de Obregón, S.A. de C.V., del Río Tisnado Francisco Javier, Soto González Luis Fernando y Serrano Alcantar Carmen Ramón. Ejec. Merc. T. 243/2025/001 Cuad. Amp., 1 Acdo.

Murillo Garibay Karla Rocío Vs. Camargo Fernández María Eugenia También Conocida como Ma. Eugenia Camargo Fernández de Bulnes O. María Eugenia Camargo Fernández de Bulnes, Grupo Escolar Panamericano Bilingüe, S. C., Nuevo Centro Escolar Panamericano, S. C. y Registro Público de la Propiedad y de Comercio de la Ciudad de México. Ord. Civ. T. 708/2018/002, 1 Acdo. Ord. Civ. T. 708/2018/004, 1 Acdo. Ord. Civ. T. 708/2018/002 Cuad. Amp. 2, 1 Acdo. Ord. Civ. T. 708/2018/002 Cuad. Amp. 1, 1 Acdo. Ord. Civ. T. 708/2018/001 Expdllo., 1 Acdo. Ord. Civ. T. 708/2018/003, 1 Acdo.

Méndez Duarte Jorge Carlos Vs. Méndez Duarte Libia Margarita (Antecedente Toca 97/2023/1). Ord. Civ. T. Ap 2010/2024/004, 1 Acdo. Ord. Civ. T. Ap 2010/2024/002, 1 Acdo. Ord. Civ. T. 2010/2024/002 Cuad. Amp. 1, 1 Acdo. Ord. Civ. T. Ap 2010/2024/003, 1 Acdo.

Negrete Mora Sergio Vs. Romero Martínez Héctor y C. Director del Registro Público de la Propiedad y de Comercio de la Ciudad de México. Ord. Civ. T. Ap 1413/2025/001, 1 Acdo.

Peña González Sergio Vs. Volkswagen Leasing, S.A. de C.V., Solfine Investment, S. de R. L. de C.V. y como Terceros Llamados a Juic. a Trans Unión de México, S.A. Sociedad de Información Crediticia y Dun & Bradstreet, S.A. Sociedad de Información Crediticia (S. I. C.). Ord. Civ. T. 713/2023/003, 1 Acdo. Ord. Civ. T. 713/2023/002 Cuad. Amp., 1 Acdo. Ord. Civ. T. 713/2023/002, 1 Acdo.

Pérez Lozano Marisela Emilia, Martha Eugenia Pérez Lozano y María Enriqueta Pérez Lozano Vs. el Oso, S.A. de C.V. y Mario Alberto Pérez Lozano (Antecedentes Tocas Números 937/2019/1 Al 937/2019/4). Controv. de Arrendamiento T. 1227/2025/005 Cuad. Amp., 1 Acdo.

Robles Salgado Gustavo Saúl Vs. Zúñiga Estrada Martha Adriana. Juris. Vol. Civ. T. 1339/2025/001 Cuad. Amp., 1 Acdo.

Romero Reyes Hugo César Vs. Omar López Velázquez, Tani Salud S. de R. L. de C.V. y Multiservicios Integrales de Salud y Servicios Eligen S.A. S. de C.V. y/o También Conocida como Maxmedic Clínica Integral. Ord. Civ. T. Ap 1527/2025/001, 1 Acdo.

Rosales Rodríguez Edgar Sajid Vs. Rodríguez Elizarraraz José. Ord. Civ. T. 1314/2025/001 Cuad. Amp., 1 Acdo.

Sabata Castillo Etelvina Vs. Mattiello Canales Ángel Antonio. Ejec. Merc. T. 695/2023/002, 1 Acdo.

Salgado Cuevas Hugo Vs. Sofía Flores Juárez (Antecedentes Tocas 317/2011/1 Al 317/2011/10). Ejec. Merc. T. Ap 1087/2025/012, 1 Acdo.

Sandoval Barrientos Frida Camila y Sandoval Barrientos Betzy Vs. Gricelda Vargas Servín, Raúl Bojórquez Reséndiz, Aarón Jiménez Servín, Héctor Hugo Bojórquez Vargas, Gustavo Jiménez Servín, Irma Hernández Servín, Mara Jiménez Alvarado, Fabiola Guzmán Hernández y Andrea Guzmán Hernández. Ord. Civ. T. 6/2024/001 Cuad. Amp., 2 Acdos.

Scotiabank Inverlat Sociedad Anónima, Institución de Banca Múltiple, Grupo Financiero Scotiabank Inverlat Vs. Gurria Velázquez Sofía. Esp. Hip. T. Ap 109/2026/001, 2 Acdos.

Sotelo Deniss y Ríos Flores Blanca Rocío Vs. Axa Seguros S.A. de C.V. Ord. Civ. T. In 1619/2025/001, 1 Acdo.

Sucesión de Samuel González Ballesteros por Conducto de su Albacea y Ruth Marina Vega Lara Vs. González Ballesteros María Elena. Ord. Civ. T. 745/2024/001, 1 Acdo. Ord. Civ. T. 745/2024/001 Cuad. Amp., 2 Acdos.

Syngenta Agro, S.A. de C.V. Vs. Acevedo Castañeda Fernando, Acevedo Castañeda J. Humberto, Esquivel Valencia Aurora y Robledo Rivera Martha. Vía Aprem. Civ. T. 897/2025/001 Cuad. Amp., 1 Acdo.

Valencia Sevilla Roberto Iván Vs. Lar Trading Services, S. de R. L. de C.V. (Antecedentes Tocas 577/2021/1 Al 577/2021/3). Ord. Merc. T. 1198/2025/004 Cuad. Amp. 1, 1 Acdo.

Valle Zorrilla José María Vs. Ponce García Pedro. Cnpcyf - Especial de Arrendamiento Oral T. Qu 167/2026/001 Expdllo., 1 Acdo.

Villazón Trabanco Juan Ramón Jesús, Villazón Trabanco Guadalupe También Conocida como María Guadalupe Villazón Trabanco, Villazón Trabanco María del Carmen Ramona y Villazón Trabanco José Antonio Jesús Vs. Amelia Catalina Villazón Trabanco También Conocida como María Amelia Catalina Villazón Trabanco, Ángel Clemente Villazón Trabanco, Ana Rosa Villazón Trabanco y María Jesús Villazón Trabanco (Antecedente Toca 262/2023/1). Ord. Civ. T. 430/2025/002 Cuad. Amp. 1, 1 Acdo.

Vizcarra Figueroa Ángel Noel Vs. Seguros Inbursa Sa Grupo Financiero Inbursa. Ord. Civ. T. In 406/2026/001, 1 Acdo.

Váldez Farías Carlos Rubén Vs. Andrade Mendoza Delfino Luis Antonio y Hernández Mendoza Carlos Augusto. Ejec. Merc. T. 480/2021/006, 1 Acdo. Ejec. Merc. T. 480/2021/006 Cuad. Amp., 1 Acdo. Ejec. Merc. T. 480/2021/006 Cuad. Amp., 1 Acdo.

NO PUBLICADOS

Álvarez Vargas José Daniel y Juan Duarte Hinterholzer Vs. Auge Inmobiliario, S.A. de C.V. Esp. Hip. T. 1066/2010/004, 1 Acdo. no Publ. del 20 Mar 2026

SENTENCIAS

Dinerito Audaz S.A. P. I. de C.V. Sofom E. N. R. Vs. Trujillo Tovar Héctor Roberto. Ejec. Merc. T. Ap 1490/2025/001 Sent. Pon 3, 1 Sent.

Fomento y Desarrollo de México, Sociedad Anónima de Capital Variable Vs. Las Cervezas Modelo del Centro, Sociedad Anónima de Capital Variable. Ord. Merc. T. 355/2021/003 Sent. Pon 3, 1 Sent., Ord. Merc. T. 355/2021/004 Sent. Pon 3, 1 Sent.

Gómez y Guerrero Sara María Guillermina, su Sucesión Vs. Castillejo Marín María Valeria También Conocida como María Valeria Castillejos Marín (Antecedentes Tocas 491/2018/1 Al 491/2018/5). Controv. de Arrendamiento T. Ap 1747/2025/001 Sent. Pon 3, 1 Sent.

Jomikra Sociedad Civil Vs. Monterola Medina Juan Alfredo, Monterola García Alfredo Antonio, Monterola García Sergio Salvador También Conocido como Salvador Sergio Monterola García. Controv. de Arrendamiento T. Ap 217/2025/001 Sent. Pon 2, 1 Sent.

Llantada Ávila Dolores como Cesionaria de Martínez Mauricio Rafael como Cedente a su Vez Cesionario de Corporativo Zendere I, S.A. P. I. de C.V. Vs. Castañeda Santos Juana del Carmen Vs. Esp. Hip. T. In 171/2025/001 Sent. Pon 3, 1 Sent.

María Esther Magdalena Beatriz Zavala López Vs. Sandra Rebeca Martínez Martínez. Esp. Hip. T. 659/2023 Sent. Pon 1, 1 Sent., Esp. Hip. T. 660/2023 Sent. Pon 1, 1 Sent.

Rojas Torales Ricarda su Sucesión Vs. Barrera Martínez Miguel Ángel. Ord. Civ. T. Ap 977/2025/002 Sent. Pon 3, 1 Sent., Ord. Civ. T. Ap 977/2025/001 Sent. Pon 3, 1 Sent.

Rosa María Antonieta Rivero Fernández antes de Garduño Vs. Castrejón Castrejón Manuel Eusebio, Pérez Urizar Emilia Castrejón, Castrejón Pérez Humberto y Castrejón Pérez Martha Concepción. Ord. Civ. T. Qu 94/2026/001 Sent. Pon 3, 1 Sent.

Rosa María Parada Cobos su Sucesion, María Gabriela Núñez Parada (Quien También Acostumbra a Usar el Nombre de Gabriela Núñez Parada) y Pedro Núñez Parada Vs. Elías Metta Hanono, Antonio

SOLO CONSULTA
SOLO CONSULTA
SOLO CONSULTA

Núñez Parada su Sucesión y Registro Público de la Propiedad y de Comercio de la Ciudad de México. Ord. Civ. T. Ap 1060/2025/002 Sent. Pon 3, 1 Sent., Ord. Civ. T. Ap 1060/2025/001 Sent. Pon 3, 1 Sent.

LA SECRETARIA DE ACUERDOS
LIC. CLAUDIA ALONDRA ALCÁNTARA ISLAS

QUINTA SALA CIVIL

ACUERDOS DEL 24 DE MARZO DEL 2026

. Vacio T. 0/2026 Expedientillo., 1 Acdo.
Abc Holding S.A. P. I., de C.V. Institución de Banca Múltiple y Otro. Vs. Man Grupo Inmobiliario, S.A. de C.V. y Otros. Especial Mercantil T. 368/2024/003 Cuad. Amp. Ii, 1 Acdo.
Altamirano Piolle Alberto Vs. Altamirano Piolle Jorge José. Ord. Merc. T. Ap 957/2025/004, 1 Acdo. Ord. Merc. T. Ap 957/2025/002, 1 Acdo.
Arias Rojas Juan Vs. Seguros Inbursa, S.A. Grupo Financiero Inbursa. Ord. Civ. T. 170/2024/001 Cuad. Amp., 1 Acdo.
Aseguradora Aserta, S.A. de C.V. Vs. Servindliz, S.A. de C.V. y Otros. Esp. Fian. T. In 680/2025/001, 1 Acdo.
Bajonero Landa Tamara Montserrat en Representación de Dante del Valle Bajonero. Vs. Hospitales Familiares, S.A. P. I. de C.V. y Otros. Ord. Civ. T. 195/2024/001, 2 Acdos.
Banco Mercantil del Norte, S.A. Institución de Banca Múltiple Grupo Financiera Banorte. Vs. Santisteban Maza Rodrigo. Esp. Hip. T. Ap 183/2026/002, 1 Acdo.
Banco Santander México Sa Institución de Banca Múltiple Grupo Financiero Santander Vs. González González Alfredo. Esp. Hip. T. Ap 198/2026/002, 1 Acdo.
Banco Santander México, S.A. Institución de Banca Múltiple Grupo Financiero Santander México. Vs. Inbec de México, S.A. de C.V. y Otro. Ejec. Merc. T. Ap 460/2026/001, 1 Acdo.
Bazbaz Schoenfeld Margarita y Otro. Vs. Rafael Bazbaz Saad y Otros. Ord. Civ. T. 618/2023/002, 1 Acdo.
BBVA México, S.A. Institución de Banca Múltiple Grupo Financiero BBVA México. Vs. Sucroliq S.A. P. I., de C.V. y Otros. Oral Merc. T. In 272/2026/001, 1 Acdo. Oral Merc. T. In 272/2026/004, 1 Acdo. Oral Merc. T. In 272/2026/003, 1 Acdo. Oral Merc. T. In 272/2026/002, 1 Acdo.
Belén Simón y Otros. Ana Laura Vs. Grupo Mexicano de Seguros, S.A. de C.V. Ord. Civ. T. Ap 1716/2024/006, 2 Acdos. Ord. Civ. T. Ap 1716/2024/005, 1 Acdo.
Castro y Pinillos Abogados, S. C. Vs. Promotora de Casas S.A. P. I., de C.V. y Otros. Ord. Civ. T. 19/2024/002 Cuad. Amp. B, 2 Acdos.
Cbt Operadora de Fondos, S.A. de C. V, Vs. Etiquetas y Plegadizos Mg, S.A. de C.V. y Otros. Ejec. Merc. T. Ap 421/2025/006, 1 Acdo.
Domínguez Davis Carlos su Sucesión y/o Carlos Domínguez Davy y/o Carlos Domínguez Davi Vs. Silva Silva María Teresasu Sucesión y Otro. Ord. Civ. T. 628/2025/001 Cuad. Amp., 3 Acdos.
Elizondo Vega Fausto Daniel Vs. Cachaldora Vázquez y Otro. Juan Carlos. Ord. Civ. T. Ap 568/2022/015, 1 Acdo.
Fares Soto Alfredo Emilio Vs. Maskasa, S.A. de C.V. y Otro. Esp. Hip. T. Ap 350/2026/001, 1 Acdo.
Hernández Reyes y Otros Angélica Vs. Grupo Mexicano de Seguros, S.A. de C.V. y Otro. Ord. Civ. T. 1828/2025/001 Cuad. Amp. Amp. 300/2026, 1 Acdo.
Kumho Tire de México, S.A. de C.V. Vs. Toro Llantas Trade, S.A. de C.V. y Otro. Ejec. Civ. T. 62/2024/001 Cuad. Amp., 1 Acdo.
Lara Olmedo Silvia Arlina Vs. Barragán Lara Frida Arlina. Ord. Civ. T. Qu 346/2026/002, 1 Acdo.
Lázaro Yuritzi y Otros. Antonio Vs. Grupo Mexicano de Seguros, S.A. de C.V. Ord. Civ. T. 155/2023/006 Cuad. Amp., 1 Acdo.
Lomas del Valle Inmuebles, S.A. de C.V. Vs. Cervecería Modelo de México, S. de R. L. de C.V. Ord. Merc. T. Ap 249/2026/005, 1 Acdo.
López Saucedo antes Condesa Financiera, S.A. de C.V. Sofom E. N. R. de C.V., Sofom, E. N. R. Gonzalo Vs. Coronado Estudillo Beatriz. Esp. Hip. T. 14/2025/006 Cuad. Amp. Amp. 349/2026- Ii, 1 Acdo.
Manzaneque y Asociados, S.A. Vs. Instituto del Fondo Nacional de la Vivienda para los Trabajadores. Ord. Civ. T. 391/2025/001 Cuad. Amp. I, 1 Acdo.
Medina Boxcelle, También Conocida como Martha Medina Boxcelle María Martha Medina Boxcelle, Martha Medina Boxcelle de Ramírez Martha Medina su Sucesión. María Martha Vs. Medina Bocxelle Quien También Acostumbró Usar Los Nombres de Angelina Medina Boxcelle Angelina Medina Boxcelle Vda. del Hoyo y Angelina y Angelina Medina de del Hoyo. Angelina. Ord. Civ. T. Ap 1696/2025/001, 1 Acdo.
Mendoza Alquicira Rubén y Otro Vs. Mendoza Alquicira Eduardo y Otros. Ord. Civ. T. 671/2025/001 Cuad. Amp., 1 Acdo.
Mora Ortiz y Otros. Germán Moisés Vs. Coviteni Congreso Viga Tepito Nueva Imagen, S.A. de C.V. Ord. Civ. T. 727/2022/002 Cuad. Amp., 1 Acdo.
Morales Ramos Severo Vs. José Juan Arreguín Mendoza. Prov. Prec. Civ. T. 377/2024/001 Cuad. Amp., 1 Acdo.
Moroyoqui Leyva. Alejo Vs. Seguros Inbursa, S.A. Grupo Financiero Inbursa. Ord. Civ. T. 482/2025/001 Cuad. Amp. Amp. 1207/2025- I, 1 Acdo.
Palacios Zenteno Karen Damaris Vs. López García Mayte. Ord. Civ. T. 12/2025/001 Cuad. Amp., 1 Acdo.
Promociones y Servicios Polanco, S.A. de C.V. Vs. Afianzadora Insurgentes, S.A. de C.V. Grupo Financiero Aserta. Esp. Fian. T. 392/2022/004 Cuad. Amp. - N, 1 Acdo.
Quintero Ávila Minerva Vs. Coviteni Congreso Viga Tepito Nueva Imagen S.A. de C.V. y Otros. Ord. Civ. T. Ap 95/2026/001, 1 Acdo. Ord. Civ. T. Ap 95/2026/003, 1 Acdo. Ord. Civ. T. Ap 95/2026/002, 1 Acdo.
Romero Naranjo Ángel Alejandro Vs. Grupo Mexicano de Seguros, S.A. de C.V. Ord. Civ. T. In 566/2025/001, 1 Acdo.
Rosales Olivares y Otro. Carlos Javier Vs. HSBC México, Institución de Banca Múltiple Grupo Financiero HSBC División Fiduciaria en su Carácter de Fiduciario del Fideicomiso Irrevocable Número F/243264. Cnpcyf - Especial Hipotecario Oral T. 4/2026/001 Cuad. Amp. 1/2, 1 Acdo.
Rosas Cifuentes y Otro. Siria Sarai Vs. Grupo Mexicano de Seguros, S.A. de C.V. Ord. Civ. T. Ap 1795/2024/003, 1 Acdo.
San Juan Ambrosio y Otro. Isabel Vs. Grupo Nacional Provincial, S.A. B. Ord. Civ. T. 34/2026/001 Cuad. Amp. Amp. 397/2026, 3 Acdos.
Terrones y López José Luis Alberto Terrones y López Quien También Acostumbra a Usar el Nombre de José Luís Terrones López. Vs. Mexplus Puertos S.A. P. I. de C.V. y Otros. Ord. Merc. T. 246/2022/010 Cuad. Amp. N, 1 Acdo. Ord. Merc. T. 246/2022/013 Cuad. Amp. N, 1 Acdo. Ord. Merc. T. 246/2022/012 Cad. Amp. N Amp. 954/2025- Iv, 1 Acdo. Ord. Merc. T. 246/2022/009 Cuad. Amp. N Amp. 955/2025-V, 1 Acdo. Ord. Merc. T. 246/2022/011 Cuad. Amp. N Amp. 948/2025- Iii, 1 Acdo.
Tolentino García y Otro. Marcos Vs. Grupo Mexicano de Seguros, S.A. de C.V. Ord. Civ. T. In 653/2025/001, 1 Acdo.
Torres Septién Balestra Bernardo Vs. Zesati Farías Lucía Paola. Ord. Merc. T. Ap 681/2022/005, 1 Acdo. Ord. Merc. T. Ap 681/2022/004, 1 Acdo.
Yacaman Afane Julia Vs. Fernando González Arellano. Controv. de Arrendamiento T. 562/2023/001 Cuad. Amp., 1 Acdo.
Zapiain Lomelín Mauricio Vs. Proyectos, Construcción y Suministro Siap, S.A. de C.V. Esp. Hip. T. 481/2021/007 Cuad. Amp., 1 Acdo.
NO PUBLICADOS
Inmobiliaria Santoyo, S.A. de C.V. Vs. Fivarsa Consultores, S. C. Ord. Civ. T. Ap 642/2024/007, 1 Acdo. no Publ. del 23 Mar 2026

SENTENCIAS

Ayala Garibay y Otros. Salvador Vs. Alvarado Conchas y Otro. Marcos. Ord. Civ. T. Ap 1822/2024/008 Sent. Pon 3, 1 Sent., Ord. Civ. T. Ap 1822/2024/009 Sent. Pon 3, 1 Sent.
Carrasco Rendón David Ricardo Vs. Carrasco Rendón Jaime Adrián. Ord. Civ. T. Qu 368/2026/001 Sent. Pon 1, 1 Sent.
Gallaga Alamillo Alejandro su Sucesión antes Unión de Crédito del Valle del Anáhuac S.A. de C.V. Vs. Enrique Aparicio Bahena y Otro. Esp. Hip. T. 2041/1998/004 Sent. Pon 3, 1 Sent.
Jiménez Santana Jorge Vs. Comisión Federal de Electricidad. Ord. Merc. T. Ap 86/2025/002 Sent. Pon 1, 1 Sent., Ord. Merc. T. Ap 86/2025/003 Sent. Pon 1, 1 Sent.
Novarec S.A. de C.V. Sociedad Financiera de Objeto Múltiple Enr y Otro Vs. Constructora e Inmobiliaria Jocasa, S.A. de C.V. y Otro. Ejec. Gar. Prenda Jud. Merc. T. Ap 1535/2024/006 Sent. Pon 2, 1 Sent., Ejec. Gar. Prenda Jud. Merc. T. Ap 1535/2024/007 Sent. Pon 2, 1 Sent.
Operadora de Tuberia Industrial de México S.A. de C.V. Vs. Divol Lindavista Sapi de C.V. Controv. de Arrendamiento T. Ap 323/2026/002 Sent. Pon 3, 1 Sent.
Vega Silva y Otros. Paula Vs. Silva Consuelos y Otros. Marina. Ord. Civ. T. Ap 243/2025/001 Sent. Pon 1, 1 Sent.
NO PUBLICADOS
Hipotecaria su Casita, S.A. de C.V. Sofom E. N. R. Vs. Ocaña Zenteno José Antonio. Esp. Hip. T. Ap 634/2025/001 Sent. Pon 2, 1 Sent. no Publ. del 18 Mar 2026

SOLO CONSULTA
SOLO CONSULTA
SOLO CONSULTA

Obra Gris Proyectos y Construccion, S.A. de C.V. Vs. Ponce Grande Luis Francisco. Ord. Civ. T. Qu 1421/2024/013 Sent. Pon 2, 1 Sent. no Publ. del 23 Mar 2026

Romero Salcedo Aurora Vs. Banco Mexicano Somex, S.N.C. y Otro. Ord. Civ. T. Ap 221/2026/002 Sent. Pon 2, 1 Sent. no Publ. del 24 Mar 2026

EL SECRETARIO DE ACUERDOS
LIC. ALEJANDRO MORALES ZAMUDIO

SEXTA SALA CIVIL

ACUERDOS DEL 24 DE MARZO DEL 2026

Actinver Casa de Bolsa Sociedad Anónima de Capital Variable Grupo Financiero Actinver Vs. Técnicas y Proyectos Sociedad Anónima de Capital Variable, Proinar Logistics Sociedad Anónima de Capital Variable, Arteaga Marcelo Óscar. Prov. Prec. Civ. T. 1053/2025/001 Cuad. Amp. 1, 1 Acdo.

Administradora Brios, S.A. de C.V. Vs. Esteban Chagoya Emilio y Esteban Chagoya Raúl y Esteban Polos Yamil y Chagoya García Laura Eugenia. Ord. Merc. T. Ap 1433/2024/026, 1 Acdo.

Araya Borge Rodrigo. Vs. Amparo Gudiño Godoy. Esp. Hip. T. Ap 159/2026/005, 1 Acdo.

Arteaga Martínez María Victoria Vs. Banco Mercantil de México, Sociedad Anónima Actualmente BBVA México, Sociedad Anónima, Institución de Banca Múltiple, Grupo Financiero BBVA México y Otros. y Inmobiliaria de Garay Sociedad Anónima. Ord. Civ. T. 366/2023/001 Cuad. Amp. 1, 2 Acdos.

Banco Mercantil del Norte Sa Institución de Banca Múltiple Grupo Financiero Banorte Vs. Contreras López Karen. Esp. Hip. T. Ap 225/2026/002, 1 Acdo.

Banco Mercantil del Norte, S.A. Institución de Banca Múltiple, Grupo Financiero Banorte Vs. Santiago Romero Antonio. Esp. Hip. T. 5/2026/002 Cuad. Amp. 1, 1 Acdo.

Banco Mercantil del Norte, S.A. Institución de Banca Múltiple, Grupo Financiero Banorte. Vs. Vive Duty Free Sociedad Anónima de Capital Variable y Otra. Ord. Merc. T. 505/2024/003, 1 Acdo.

Banco Santander México Sa Institución de Banca Múltiple Grupo Financiero Santander México Vs. Key Soporte Organizacional S.A. de C.V. y Herrera Márquez Esperanza Cosumil. Ejec. Merc. T. Ap 1507/2025/001, 1 Acdo.

Bazán Barrón Sergio Vs. Secretaría de Bienestar antes Secretaría de Desarrollo Social que Sustituye a la Sedue y Otros. Ord. Civ. T. Ap 1457/2024/071, 1 Acdo. Ord. Civ. T. Ap 1457/2024/070, 1 Acdo.

BBVA México Sa Institución de Banca Múltiple Grupo Financiero BBVA México Vs. Copiisa Offshore S.A. de C.V. y Corporativo de Proyectos Inmobiliarios e Industriales S.A. de C.V. y González Lugo Karina y Meneses Carro Marcial. Prov. Prec. Merc. T. Ap 550/2025/003, 1 Acdo.

BBVA México Sa Institución de Banca Múltiple Grupo Financiero BBVA México Vs. Velázquez Santamaría Manuela. Esp. Hip. T. Ap 1090/2025/002, 1 Acdo.

BBVA México, S.A. Institución de Banca Múltiple Grupo Financiero BBVA México Vs. Copiisa Offshore, S.A. de C.V. Esp. Hip. T. 581/2025/001 Expdllo., 1 Acdo.

Bravo Torreblanca Carlos Vs. Matc Digital S de R.L. de C.V. Controv. de Arrendamiento T. Ap 123/2025/004, 1 Acdo.

Cain Yermia Eduardo Vs. Bkb Infraestructura S.A. de C.V. Oral Merc. T. In 264/2026/001, 1 Acdo.

Castro Ortiz María Elena Vs. Banco Nacional de México, Sociedad Aninima, Integrante del Grupofinanciero Banamex. Cnpcyf - Especial Hipotecario Oral T. Qu 474/2026/001, 1 Acdo.

Cervantes Covarrubias Adrián Glief Vs. Bárcenas Pacheco Samantha. Ord. Civ. T. Ap 1509/2025/001, 1 Acdo.

Cervantes Rivera Clemente Vs. Cervantes Romero Mónica y Esquivel Hernández Daniel y Esquivel Cervantes Julio Alberto y Esquivel Cervantes Néstor Daniel y Espinoza de Los Monteros Cervantes Sergio Aarón y Rosas León Yaquelin y Espinoza de Los Monteros Rosas Orlando Axel. Ord. Civ. T. Ap 361/2025/002, 1 Acdo.

Chiu Velázquez Luz María Vs. Pantoja Cortés Sergio. Esp. Hip. T. Ap 429/2026/001, 1 Acdo. Esp. Hip. T. Ap 429/2026/002, 1 Acdo.

Cibanco Sa Institución de Banca Múltiple Actuando Exclusivamente en su Carácter Fiduciario en el Fideicomiso de Administración Con Actividad Empresarial Número Cib 2414 Vs. Aseguradora Insurgentes S.A. de C.V. Grupo Financiero Aserta. Especial Mercantil T. 1744/2025/001 Cuad. Amp. 1, 1 Acdo.

Desarrolladora de Infraestructura Puerto Escondido, S.A. de C.V. (En Lo Sucesivo Dipesa) Vs. Maquinaria Alfo, S.A. de C.V. (Por Conducto de Quien Legalmente la Represente). Ord. Merc. T. Ap 1147/2025/003, 1 Acdo.

Dichi Abadí David y Silvera Tuachi Freddy y Silvera Tuachi Hillel Lalo y Shayo Cohen David y Sitton Agami Isaac y Name Pérez Ana Faride y Hurtado Alberto Pedro Román y Rodríguez Enríquez Roberto Jesús Vs. Maquiladora de Alimentos a Dom. S.A. de C.V. y Domínguez Gavaldón Eduardo. Controv. de Arrendamiento T. 717/2025/005 Cuad. Amp. 2, 1 Acdo. Controversia de Arrendamiento T. 717/2025/005 Cuad. Amp. 1, 1 Acdo. Controversia de Arrendamiento T. 717/2025/002 Cuad. Amp. 1, 1 Acdo.

Estrada Velo Emilio. Vs. G500 S.A. P. I. de C.V. Ord. Civ. T. 834/2019/004 Cuad. Inc. Cuad. Inc. 04, 1 Acdo.

Flores Madrid Iván Vs. Grupo Mexicano de Seguros S.A. de C.V. Ord. Civ. T. In 773/2025/002, 1 Acdo. Ord. Civ. T. In 773/2025/004, 1 Acdo. Ord. Civ. T. In 773/2025/003, 1 Acdo.

García Balcázar Jesús y García Balcázar Nicolás Vs. Grupo Mexicano de Seguros, S.A. de C.V. Ord. Civ. T. 1491/2024/003 Cuad. Amp. 1, 1 Acdo.

Gómez Miranda Leonardo Vs. Seguros Inbursa Sa Grupo Financiero Inbursa. Ord. Civ. T. Ap 448/2026/002, 1 Acdo.

Gutiérrez Escamilla Octavio Vs. Ascención Hernández Juan. Ord. Civ. T. Cc 303/2026/001, 1 Acdo.

Hernández Sánchez Juan Eduardo Vs. Aranda Cetina María del Carmen y Otro. Esp. Hip. T. 340/2025/001 Cuad. Amp. 1, 1 Acdo.

Herrera Echeverría María Guadalupe Vs. Grupo Mexicano de Seguros S.A. de C.V. Ord. Civ. T. In 10/2026/002, 1 Acdo. Ord. Civ. T. In 10/2026/002, 1 Acdo.

HSBC México, Sociedad Anónima, Institución de Banca Múltiple, Grupo Financiero HSBC, División Fiduciaria, como Fiduciario del Fideicomiso F/238864 como Fiduciario del Fideicomiso F238864 Vs. Castorena Jiménez Obdulia. Esp. Hip. T. In 245/2026/001, 1 Acdo.

Huerta Béjar Eleuterio y Huerta Béjar Bautista Vs. Ramos Mota Myrna Julieta. Ord. Civ. T. Qu 295/2026/001, 1 Acdo.

Ibarra Sánchez, Pavía y Asociados, S. C. Vs. Soluciones P&L, S.A. P. I de C.V., y Pedroza Jiménez Óscar y Pedroza Larraguivel Óscar Federico y Control Mobile S. O. S. S.A. de C.V. y Repsol Downstream México, S.A. de C.V. Ord. Civ. T. Ap 660/2025/005, 1 Acdo. Ord. Civ. T. Ap 660/2025/007, 1 Acdo. Ord. Civ. T. Ap 660/2025/010, 1 Acdo.

Inmobiliaria de Garay Sociedad Anónima Vs. Méndez Reina María Alejandra. Ord. Civ. T. Ap 440/2026/001, 1 Acdo.

Inmobiliaria Lemi, S.A. Vs. Tek Cierres Tecnología, S. de R. L. de C.V. Controv. de Arrendamiento T. Ap 228/2025/002, 1 Acdo.

Jiménez Aguirre Abogados, S. C. Vs. Cabify México, S. de R. L. de C.V. Ord. Civ. T. 636/2018/005, 1 Acdo.

Liberty Fianzas S.A. de C.V. Vs. Entorno Corporativo y Empresarial de México Sapi de C.V. Esp. Fian. T. Ap 132/2026/001, 1 Acdo.

Mendoza Alarcón Jaime Roque Vs. Ingeniería y Consultoría Sociedad Anónima. Ord. Merc. T. Ap 218/2026/001, 1 Acdo.

Moyers Ruíz Laura Guadalupe. Vs. Reyes Díaz María Lorena y Otro. y Altamirano Anaya Francisco. Ejec. Merc. T. 794/2016/007 Cuad. Amp. 11, 2 Acdos.

Olivares Martínez Alejandra Vs. Rodríguez Romero Teresa. Ord. Civ. T. Ap 397/2026/001, 1 Acdo.

Ortega Fernández Leticia Vs. Chubb Seguros México S.A. Ord. Civ. T. Ap 445/2026/003, 1 Acdo. Ord. Civ. T. Ap 445/2026/001, 1 Acdo. Ord. Civ. T. Ap 445/2026/002, 1 Acdo.

Ortega Ríos José Vs. Abastofertas S.A. de C.V. Ord. Merc. T. Ap 419/2026/002, 1 Acdo.

Ortiz Sánchez Alfredo Emmanuel Vs. Juan Luís Rubio Roedel y Alejandra Fabrega Álvarez. Esp. Hip. T. 1083/2025/001 Cuad. Amp. 1, 1 Acdo.

Proyectos Adamantine, Sociedad Anónima de Capital Variable, Sociedad Financiera de Objeto Múltiple, Entidad Regulada, antes Scotiabank Inverlat, S.A., Institución de Banca Múltiple, Grupo Financiero Scotiabank Inverlat antes Banco Inverlat, S.A. Anteriormente Multibanco Comermex, S.A. Vs. Ortega Cárdenas Guillermo. Esp. Hip. T. Ap 127/2026/004, 1 Acdo.

Ramírez Jiménez Héctor Vs. Inmobiliaria el Sabino, S.A. Ord. Civ. T. Ap 1437/2024/007, 1 Acdo.

Ramírez Trejo Héctor Isaías Vs. Kb Tel Telecomunicaciones S.A. de C.V. Ord. Civ. T. Ap 16/2026/003, 1 Acdo.

Reyes Contreras Eliel Vs. Luna Zalpa Viridiana Vs. Vázquez Guzmán Alejandro. Ord. Civ. T. 1208/2025/003 Cuad. Amp. 1, 2 Acdos.

Rodríguez Álvarez Óscar Vs. Mejía Sánchez Estephany Jacqueline y Sánchez Martínez María Guadalupe. Esp. Hip. T. Ap 1755/2025/001, 1 Acdo.

SOLO CONSULTA
SOLO CONSULTA
SOLO CONSULTA

Saucedo del Campo María del Pilar y Hurtado de Mendoza García José Antonio Vs. Robinson Bours Gracia María Nieves. Ord. Civ. T. Ap 420/2026/001, 1 Acdo.

Secreto Prov. Prec. Merc. T. Ap 321/2026/001, 1 Acdo.

Seguros Banorte, S.A. de C.V. Grupo Financiero Banorte, antes Seguros Banorte Generali, S.A. de C.V. Grupo Financiero Banorte Vs. Waldos Dolar Mart de México, S. de R. L. de C.V. Ord. Civ. T. Ap 732/2025/002, 1 Acdo.

Trejo Martínez Brian Federico Vs. Seguros Inbursa Sa Grupo Financiero Inbursa. Ord. Civ. T. Ap 1679/2025/001, 1 Acdo.

Velázquez Méndez María del Pilar Vs. Cano Leal María Marcela y C Director del Registro Público de la Propiedad y del Comercio de la Ciudad de México. Ord. Civ. T. Ap 1667/2025/001, 1 Acdo.

Villegas Núñez Malui Yuriria, Villegas Núñez Ana Esther Vs. C. Director del Registro Público de la Propiedad y de Comercio de la Ciudad de México, Zurita Garibo Consuelo Elizabeth, Luna García María de la Luz. Ord. Civ. T. 868/2025/001 Cuad. Amp. 1, 1 Acdo.

NO PUBLICADOS

Banco Santander México, S.A. Institución de Banca Múltiple Grupo Financiero Santander México. Vs. Borbon Romero Rafael y Otras. y Gómez Martínez Bernardo. Esp. Hip. T. 451/2023/003 Cuad. Amp. 1, 1 Acdo. no Publ. del 23 Mar 2026

Consultoría Supervisión Técnica y Operación en Sistemas S.A. de C.V. Vs. Universidad Autónoma Metropolitana. Oral Merc. T. 1785/2025/001 Cuad. Amp. 1, 1 Acdo. no Publ. del 23 Mar 2026

Hernández Matehuala J Jesús su Sucesión y También Conocido como José Jesús Hernández Vs. Villanueva Meza Nancy y Badillo Villanueva María Elena y Camacho Rosas Miguel y Badillo Villanueva José Luis. Ord. Civ. T. In 161/2026/001, 1 Acdo. no Publ. del 23 Mar 2026

Hogar y Cultura A.C. Vs. Cordero Hernández María Elena. Ord. Civ. T. Ap 1555/2025/004, 1 Acdo. no Publ. del 20 Mar 2026 Ord. Civ. T. Ap 1555/2025/003, 1 Acdo. no Publ. del 18 Mar 2026

Ríos Arreola Ricardo José y Ríos Flores Ricardo Vs. Autotransportes Valle del Mezquital, S.A. de C.V. y BBVA Bancomer Sociedad Anónima Institución de Banca Múltiple Grupo Financiero BBVA Bancomer. Ord. Civ. T. Ap 484/2025/004, 1 Acdo. no Publ. del 23 Mar 2026Ord. Civ. T. Ap 484/2025/001, 1 Acdo. no Publ. del 23 Mar 2026

Tsubaki Castro Gerardo Vs. Tsubaki Palma Roberto y Castro Tsubaki María de Jesús, su Sucesión y Tsubaki Palma Elisa y Tsubaki Palma Consuelo, su Sucesión y Registro Público de la Propiedad y de Comercio de la Ciudad de México. Ord. Civ. T. 858/2025/002 Cuad. Amp. 1, 1 Acdo. no Publ. del 23 Mar 2026

SENTENCIAS

Castillo Solís Miguel Ángel Vs. Ramírez López Mario Alberto. Ord. Civ. T. Ap 22/2026/001 Sent. Pon 2, 1 Sent.

Castrillón Moya María Teresa Vs. Finger Food Experts S.A. de C.V. Controv. de Arrendamiento T. Ap 194/2025/004 Sent. Pon 1, 1 Sent.,

Controversia de Arrendamiento T. Ap 194/2025/003 Sent. Pon 1, 1 Sent.

Celada Neri José Ricardo Vs. Jiménez González Guadalupe su Sucesion. Ejec. Merc. T. Ap 312/2026/001 Sent. Pon 2, 1 Sent.

Chanes Sánchez Fidel Vs. G de Payan Concepción su Sucesión y y-o. Concepción su Sucesión García Tello Vda. de Payan. Ord. Civ. T. Ap 168/2026/001 Sent. Pon 1, 1 Sent.

Satélites Mexicanos S.A. de C.V. Vs. Teléfonos de México Sab de C.V. Ord. Merc. T. Ap 288/2026/004 Sent. Pon 3, 1 Sent., Ord. Merc. T. Ap 288/2026/005 Sent. Pon 3, 1 Sent.

Typhoon Offshore S.A. P. I. de C.V. Vs. Sky Mar Services S.A. de C.V. y Offshore Certification Services, S.A. de C.V. y Martínez García Josué Jesús. Ord. Merc. T. Ap 243/2026/001 Sent. Pon 3, 1 Sent.

NO PUBLICADOS

Esquivel Ramírez Verónica Dolores Vs. Méndez Aguilera Sonia Belén. Ejec. Merc. T. In 216/2026/001 Sent. Pon 1, 1 Sent. no Publ. del 23 Mar 2026

Jiménez Aguirre Abogados, S. C. Vs. Cabify México, S. de R. L. de C.V. Ord. Civ. T. 636/2018/002 Sent. Pon 3, 1 Sent. no Publ. del 23 Mar 2026, Ord. Civ. T. 636/2018/003 Sent. Pon 3, 1 Sent. no Publ. del 23 Mar 2026, Ord. Civ. T. 636/2018/004 Sent. Pon 3, 1 Sent. no Publ. del 23 Mar 2026

AUDIENCIA NO PUBLICADOS

Hogar y Cultura A.C. Vs. Cordero Hernández María Elena. Ord. Civ. T. Ap 1555/2025/004, 1 Aud. no Publ. del 20 Mar 2026

LA SECRETARIA DE ACUERDOS
LIC. FABIOLA JUÁREZ FABELA

SÉPTIMA SALA CIVIL

ACUERDOS DEL 24 DE MARZO DEL 2026

Ávila Martínez Esperanza Vs. Nolasco Hernández Isaías y Titular de la Dirección General del Registro Público de la Propiedad y de Comercio de la Ciudad de México. Ord. Civ. T. Ap 1056/2025/001, 1 Acdo.

Camacho Guízar Carlos Alberto Vs. Mata Barajas María Alma Rosa. Ord. Civ. T. 754/2025/001 Cuad. Amp., 1 Acdo.

Campos de la Garza Esther su Sucesión También Conocida como Esther Campos y de la Garza Vs. González Salas Campos Raúl. Ord. Civ. T. Ap 132/2026/001, 1 Acdo.

Cano Herrera Jorge Omar Vs. Mata Lozano Amaury Edith y Scotiabank Inverlat, Sociedad Anónima, Institución de Banca Múltiple Scotiabank Inverlat y Gutiérrez Hernández Lidya. Ord. Civ. T. Ap 162/2026/001, 1 Acdo.

Castillo Quintanilla Juan José Vs. Grupo Nacional Provincial, S.A. B. Ord. Civ. T. In 101/2026/001, 1 Acdo.

Cruz Alba Genaro Vs. Javier Meneses Fernández. Controv. de Arrendamiento T. 1579/2024/001 Cuad. Amp., 1 Acdo.

Fernández Rodríguez Martha Mónica Vs. Díaz Torre Llamas Julio y Ávila Pardo Carlos. Ejec. Merc. T. 640/2025/001 Cuad. Amp., 1 Acdo.

Hernández Bermejo Víctor Vs. Villamil Flores Gissel. Ord. Civ. T. 1881/2024/004 Cuad. Amp., 1 Acdo.

Inmobiliaria Eriken, S.A. de C.V. Vs. Valdez Martínez María Félix y Román Cambray Eusebia. Controv. de Arrendamiento T. 1152/2025/002 Cuad. Amp., 1 Acdo.

Instituto del Fondo Nacional de la Vivienda para los Trabajadores Infonavit Vs. Sánchez Eusebio Vanessa y Gachuz Rivera Felipe de Jesús. Esp. Hip. T. Ap 250/2026/001, 1 Acdo.

Manrique Peña Luis Miguel Vs. Pop Shot Entertainment S.A. de C.V. y Martínez Catala María Goretti. Controv. de Arrendamiento T. Ap 298/2026/011, 2 Acdos.

Marcos Guerrero Alejandro Vs. Morales Sosa Herminio y Morales Moreno Francisco de Jesús y C Director del Registro Público de la Propiedad y del Comercio de la Ciudad de México. Ord. Civ. T. Ap 1204/2025/001, 1 Acdo.

Máyer Bretón Sergio y Sotres Star Ellice Ambos por Propio Derecho y en Representación de Sus Menores Hijas C. A. M. S y V. M. S Vs. Infante Seañez Gustavo Adolfo y Grupo Imagen Medios de Comunicaciones, S.A. de C.V. Ord. Civ. T. 121/2025/002 Cuad. Amp., 1 Acdo.

Mérida Pérez Zurisadai Vs. Qualitas Compañía de Seguros, S.A. de C.V. Ord. Civ. T. Ap 1989/2024/002, 1 Acdo. Ord. Civ. T. Ap 1989/2024/003, 1 Acdo.

Moreno Garavilla Jaime Miguel Vs. Navarro Tafolla Marbella y Lonas Montecarlo, S.A. de C.V. Esp. Hip. T. Ap 117/2026/001, 1 Acdo. Esp. Hip. T. Ap 117/2026/003, 1 Acdo. Esp. Hip. T. Ap 117/2026/002, 1 Acdo.

Pegaso Pcs, S.A. de C.V. Vs. E2 Restaurante Bar, S.A. de C.V. Controv. de Arrendamiento T. 335/2025/002 Cuad. Amp., 1 Acdo.

Ramos Segura Eduardo y Ramos Segura Lorenzo Eduardo Vs. Leocadio Bermúdez Alberta Florina. Ord. Civ. T. Ap 1349/2025/001, 1 Acdo.

Saldaña Carrera Enrique su Sucesión Vs. Solache Moreno Beatriz. Ejec. Civ. T. Ap 189/2026/003, 2 Acdos. Ejec. Civ. T. Ap 189/2026/001, 1 Acdo. Ejec. Civ. T. Ap 189/2026/002, 1 Acdo.

Tulotero México S.A. de C.V. Vs. Integraciones In&In S.A. de C.V. y Corredor Público Número 82 de la Plaza de la Ciudad de México Licenciado Juan Enrique Aguilar Lemarroy. Ord. Civ. T. Qu 1403/2025/002, 1 Acdo. Ord. Civ. T. Qu 1403/2025/001, 1 Acdo.

Wks Door Systems, S. de R. L. de C.V. Vs. Igasamex Bajío, S. de R. L. de C.V. Ord. Merc. T. Ap 338/2026/001, 1 Acdo.

NO PUBLICADOS

Accial Capital Management Llc y Accial Capital Fund 1 Llc Vs. Arkafin, S.A. P. I. de C.V. Sofom E. N. R. y Ferkam Desarrollo Inmobiliario, S.A. de C.V. y Arrbit Arrendamiento de Bienes para Trabajo, S.A. P. I. de C.V. Prov. Prec. Civ. T. Ap 1661/2025/001 Expdllo., 1 Acdo. no Publ. del 23 Mar 2026Prov. Prec. Civ. T. Ap 1661/2025/003, 1 Acdo. no Publ. del 23 Mar 2026Prov. Prec. Civ. T. Ap 1661/2025/002, 1 Acdo. no Publ. del 23 Mar 2026

Acosta Piña Carlos Vs. Seguros Inbursa Sa Grupo Financiero Inbursa. Ord. Civ. T. In 316/2026/001, 2 Acdos. no Publ. del 23 Mar 2026

Administración de Carteras Empresariales, S. de R. L. de C.V. Vs. Profesionistas Técnicos Especializados en Electrónica y Construcción, S.A. y Otros. Esp. Hip. T. Ap 1883/2024/005 Expdllo., 2 Acdos. no Publ. del 23 Mar 2026

Aragón Caballero Miguel Ángel Vs. Lagunes Díaz Paulo y la Sucesión a Bienes de Otilio Soto Rodríguez y C. Director del Registro Público de la

SOLO CONSULTA

Propiedad y del Comercio. Ord. Civ. T. 1060/2025/005 Cuad. Amp., 1 Acdo. no Publ. del 23 Mar 2026

Banco Inbursa Sociedad Anónima Institución de Banca Múltiple Grupo Financiero Inbursa Vs. y y Banca Mifel Sociedad Anónima Institución de Banca Múltiple Grupo Financiero Mifel Vs. Licenciado Francisco José Visoso del Valle, Titular de la Notaría Pública Número 92 de la Ciudad de México y Director del Registro Público de la Propiedad y de Comercio de la Ciudad de México. Cnpcyf - Especial Hipotecario Oral T. Ap 340/2026/002, 1 Acdo. no Publ. del 23 Mar 2026

Banco Invex S.A. Institución de Banca Múltiple, Invex Grupo Financiero Vs. Montes Rayo Annahi y Abarca Pacheco Ramón. Esp. Hip. T. 1652/2024/001 Cuad. Amp. Ii, 1 Acdo. no Publ. del 23 Mar 2026

Bolaños Puertos Emilio Vs. León Santos Óscar Guillermo y Director del Registro Público de la Propiedad y de Comercio de la Ciudad de México y Dinamismo en Plástico, S.A. de C.V. y Perea Hernández Juan Carlos. Ord. Civ. T. 508/2025/002 Cuad. Amp. Iii, 1 Acdo. no Publ. del 23 Mar 2026

Castro y Haro José Agustín su Sucesión Vs. Iluminación y Suministros Eléctricos, S.A. de C.V. y Badajoz Aguilar Raquel. Controv. de Arrendamiento T. Ap 314/2026/002, 2 Acdos. no Publ. del 23 Mar 2026

Cimbra Mex S.A. de C.V. Vs. Herbert Hernández Reyna Migdalia. Ejec. Merc. T. In 432/2026/002, 1 Acdo. no Publ. del 23 Mar 2026

Cortina Monzon Enrique Vs. González Monzon Adolfo Uriel. Ord. Civ. T. 1739/2023 Cuad. Amp., 1 Acdo. no Publ. del 23 Mar 2026

De la Hoz Torres Mariana Vs. Barrera Peñaloza de Román María Estela y Román Brito José. Especial Mercantil T. Ap 551/2025/002, 2 Acdos. no Publ. del 23 Mar 2026

Fideicomiso de Administración F750323 por Conducto de su Fiduciario Banco Mercantil del Norte Sa Institución de Banca Múltiple Grupo Financiero Banorte Vs. Parque Prendes, S.A. P. I. de C.V. Controv. de Arrendamiento T. 341/2025/001 Expdllo., 1 Acdo. no Publ. del 23 Mar 2026

Fujifilm de México S.A. de C.V. Vs. Editorial Matro S.A. de C.V. Ejec. Merc. T. Ap 1072/2025/014, 1 Acdo. no Publ. del 20 Mar 2026 Ejec. Merc. T. Ap 1072/2025/011, 1 Acdo. no Publ. del 20 Mar 2026 Ejec. Merc. T. Ap 1072/2025/013, 1 Acdo. no Publ. del 20 Mar 2026 Ejec. Merc. T. Ap 1072/2025/012, 1 Acdo. no Publ. del 20 Mar 2026 Ejec. Merc. T. Ap 1072/2025/015, 1 Acdo. no Publ. del 20 Mar 2026

Garza Fernández Andrés Vs. Ecash Icash, S.A. P. I. de C.V. Sofom E. N. R. y Gómez López Héctor y Gómez Cervantes Luis Antonio. Ejec. Merc. T. Ap 232/2026/001, 1 Acdo. no Publ. del 23 Mar 2026

Globalization Partners México S.A. de C.V. Vs. Alcázar Ríos Erick Rafael. Ord. Merc. T. 1534/2025/008 Cuad. Amp., 1 Acdo. no Publ. del 23 Mar 2026

Grano Espinoza Edgar Ismael Vs. Grupo Mexicano de Seguros S.A. de C.V. Ord. Civ. T. Ap 1440/2025/001, 1 Acdo. no Publ. del 23 Mar 2026

Hernández Carapia Jésica Vs. Grupo Empresarial Ángeles Servicios, S.A. de C.V. y Servicios Profesionales Acuario, S.A. de C.V. Ord. Civ. T. 1256/2025/006 Cuad. Amp., 1 Acdo. no Publ. del 23 Mar 2026

Ingeniería en Sistemas Industriales y Construcciones, S.A. de C.V. Vs. María Victoria Nieto Sanz. Esp. Hip. T. Ap 1432/2023 Expdllo., 1 Acdo. no Publ. del 23 Mar 2026

Jácome Ramírez Braulio Vs. López Hernández Jéssica Ivonne. Ord. Civ. T. Ap 16/2026/001, 1 Acdo. no Publ. del 18 Mar 2026

Lara Rubio Jesús Enrique Vs. Grupo Nacional Provincial, S.A. B. Ord. Civ. T. In 1249/2025/001, 1 Acdo. no Publ. del 23 Mar 2026

Limones Ávila Micaela Vs. Ruíz Hernández Santiago. Ord. Civ. T. Ap 1745/2025/001, 1 Acdo. no Publ. del 23 Mar 2026

Lomelí Vázquez Ignacio Vs. Cárdenas Suárez Iván Oliver y Lomelí Lozano Adriana. Ord. Civ. T. 1442/2024/002 Cuad. Amp., 1 Acdo. no Publ. del 23 Mar 2026

López Rubio Samuel y Ruíz Villegas Irma Vs. Grupo Nacional Provincial, S.A. B. Ord. Civ. T. 1825/2025/001 Cuad. Amp., 1 Acdo. no Publ. del 23 Mar 2026

Macouzet Quintana Mauricio Vs. Imagina Funtastic S de R.L. de C.V. y Fernández Abin Fernando Guillermo y Alonso Llera Juan José y Eguiza Flores Alfredo. Ejec. Merc. T. Ap 751/2025/001, 3 Acdos. no Publ. del 23 Mar 2026

Mancilla Pérez Ricardo y de Jesús Haro Eduardo Vs. Agrupación de Charros Regionales de la Villa a C y Comisión de Honor y Justicia y Mesa Directiva y Zermeño Ramos Epigmenio y Moreno Gómez Omar y Aparicio Anaya Javier y Rivera Pérez José Francisco y Ramírez Llera Jorge y Castillo García Eduardo y Naveja López Gilberto. Ord. Civ. T. Ap 434/2026/001, 1 Acdo. no Publ. del 23 Mar 2026

Martínez Fragoso Jorge Vs. Soperanez Ponce Guadalupe. Controv. de Arrendamiento T. 270/2022/008 Expdllo., 1 Acdo. no Publ. del 23 Mar 2026

Miranda Flores Aristeo Javier Vs. Alba Ferman Julio Alberto y Romero Bravo Dalila. Ord. Civ. T. 522/2025/001 Cuad. Amp., 1 Acdo. no Publ. del 20 Mar 2026

Pérez Álvarez María Luisa Vs. Cervantes Estrada Romeo. Ord. Civ. T. 935/2025/001 Cuad. Amp., 1 Acdo. no Publ. del 20 Mar 2026

Pimentel Galindo Julio su Sucesión Vs. López López Fernando. Ord. Civ. T. Ap 166/2026/001, 1 Acdo. no Publ. del 23 Mar 2026

Ramírez Arroyo María Altagracia Vs. Grupo Constructor Reying, S.A. de C.V. y Crédito Inmobiliario S.A. de C.V. Sofom E. N. R. Ord. Civ. T. 889/2025/004 Cuad. Amp., 1 Acdo. no Publ. del 23 Mar 2026

Sánchez Lazard Samuel Roberto Vs. Centro de Atención Médica Integral, S.A. de C.V. Ejec. Merc. T. 1253/2025/001 Cuad. Amp., 1 Acdo. no Publ. del 23 Mar 2026

Sokol Cuillery Sasha Vs. de Llano Macedo Luis Miguel. Ord. Civ. T. Ap 371/2026/010, 1 Acdo. no Publ. del 23 Mar 2026 Ord. Civ. T. Ap 371/2026/011, 1 Acdo. no Publ. del 23 Mar 2026

Tenorio Jiménez Denis Anahi y Domínguez Vega Eduardo por su Propio Derecho y en Representación de Sus Menores Hijos de Identidades Reservadas Con Iniciales L. D. D. T. y J. V. D. T. Vs. Agroasemex, Sociedad Anónima. Ord. Civ. T. In 356/2026/001, 2 Acdos. no Publ. del 23 Mar 2026

Ugalde Basurto Gabriel Vs. Banco Mercantil del Norte Sociedad Anónima Institución de Banca Múltiple Grupo Financiero Banorte y C Director del Registro Público de la Propiedad y del Comercio de la Ciudad de México. Esp. Hip. T. Ap 436/2026/001, 1 Acdo. no Publ. del 23 Mar 2026

SENTENCIAS

Banca Mifel, Sociedad Anónima Institución de Banca Múltiple Grupo Financiero Mifel Vs. Restaurantes el Peladito, S.A. de C.V. y Somoza Vega Víctor Ferrer. Prov. Prec. Merc. T. Ap 125/2026/001 Sent. Pon 3, 1 Sent.

Camus Ferreira Patricia María y Fajer Camus Patricia y Fajer Camus Paulina y Fajer Camus Rafael Elías Vs. 5m2 Holding Sapi de C.V. y 5m2 Andenes Sapi de C.V. Ejec. Merc. T. Ap 1346/2025/002 Sent. Pon 1, 1 Sent., Ejec. Merc. T. Ap 1346/2025/001 Sent. Pon 1, 1 Sent.

Fomepade, S.A. P. I. de C.V. Sofom E. N. R. Vs. Ci Banco, Sociedad Anónima, Institución de Banca Múltiple, en su Carácter de Fiduciario del Fideicoimiso Irrevocable de Administración y Fuente de Pago Identificado Con el Número Cib/2848; Sociedad Hipotecaria Federal, S. N. C, Institución de Banca de Desarrollo, en su Carácter de Fideicomisario en Primer Lugar a ; Sociedad Hipotecaria Federal, S.N.C., Institución de Banca de Desarrollo, en su Carácter de Fiduciario del Fondo de Operación y Financiamiento Bancario a la Vivienda, en su Carácter de Fideicomisario en Primer Lugar B y Habitación y Vida Habvita, Sociedad Anónima de Capital Variable. Ord. Merc. T. Ap 196/2026/001 Sent. Pon 2, 1 Sent.

Gómez Salas Marcelino y Muñiz López Verónica Vs. Seguros Afirme, S.A. de C.V. Afirme Grupo Financiero. Ord. Civ. T. 288/2022/005 Sent. Pon 3, 1 Sent.

HSBC México, S.A., Institución de Banca Múltiple, Grupo Financiero HSBC, División Fiduciaria, en Calidad de Fiduciaria del Fideicomiso Irrevocable de Garantía Identificado Con el Número F/258024 Vs. López Estrada Nayhomy. Ejec. Merc. T. Ap 239/2026/001 Sent. Pon 1, 1 Sent.

Puente Portilla Anahi Giovanna Vs. Servicios Comerciales Amazon México, S. de R. L. de C.V. Ord. Civ. T. Ap 1945/2024/002, Sent. no Publ. del 23 Mar 2026

EL SECRETARIO DE ACUERDOS
LIC. JONATHAN MOISÉS ORTIZ RAMÍREZ

OCTAVA SALA CIVIL

ACUERDOS DEL 24 DE MARZO DEL 2026

Banco Monex, Sociedad Anónima, Institución de Banca Múltiple Monex, Grupo Financiero en su Carácter de Fiduciario en el Fideicomiso Empresarial Irrevocable de Administración y Garantía Número F/3443 Vs. Garduño Landazuri Luis Enrique y Landazuri Peña Velia Margarita. Ejec. Merc. T. 25/2026/002 Cuad. Amp., 2 Acdos.

Banco Santander México S.A. (Institución de Banca Múltiple Grupo Financiero Santander México) Vs. Componentes Electrónicos y Técnicos del Centro S.A. de C.V. y Arteaga Lara Aristides. Ejec. Merc. T. 283/2025/001 Cuad. Amp., 1 Acdo.

SOLO CONSULTA
SOLO CONSULTA
SOLO CONSULTA

Banco Santander México, S.A., Institución de Banca Múltiple, Grupo Financiero Santander México Vs. Sánchez Verde Mónica Irais. Esp. Hip. T. 648/2024 Cuad. Amp., 1 Acdo.

Barajas Flores Rosalía Vs. Penilla Delgado Carlos Alberto y Morales Cervantes Gabriel Fernando. Controv. de Arrendamiento T. 1838/2025/001 Cuad. Amp., 1 Acdo.

BBVA México, S.A. Institución de Banca Múltiple, Grupo Financiero BBVA México Vs. Prieto de Alba David. Esp. Hip. T. Ap 363/2026/001, 1 Acdo.

Carteleras y Neón Espectaculares S.A. de C.V. Vs. Barajas Luna Abigail. Controv. de Arrendamiento T. 1254/2025/001 Cuad. Amp., 1 Acdo.

Cibanco Sociedad Anónima Institución de Banca Múltiple en su Carácter de Fiduciario en el Fideicomiso Número F/00430 Vs. Sánchez Valencia María Norma. Esp. Hip. T. 70/2025/002 Cuad. Amp., 1 Acdo.

García Cárdenas Rodolfo su Sucesión Vs. García Gutiérrez Irma y García Gutiérrez Guadalupe y García Gutiérrez Ana María y García Gutiérrez Patricia. Ord. Civ. T. Ap 410/2025/009, 1 Acdo. Ord. Civ. T. Ap 410/2025/010, 1 Acdo.

Gerardo Huacuz del Río por su Propio Derecho y en Representación de Los Niños M. V. H. G., S.A. H. G. y A. N. H. G. Vs. José Roberto Ramírez Belmont y Mapfre México, S.A. Ord. Civ. T. In 345/2026/001, 1 Acdo.

González Cano María Luisa, su Sucesión Vs. Operadora Pf México, S.A. de C.V. Controv. de Arrendamiento T. 686/2025/005 Cuad. Amp., 1 Acdo.

González Rangel José Guadalupe y de Los Santos Rebollozo Ma Cristina Vs. Seguros Inbursa, S.A., Grupo Financiero Inbursa. Ord. Civ. T. 1508/2025/001 Cuad. Amp., 1 Acdo.

Gutiérrez Margarito Joaquín Vs. Margarita Vianey Esquivel, César Arturo Quiñones Emmert, Carlos Eduardo Zapata Saavedra, Carolina Zapata, Fernanda Zapata, Kevin Zapata Velázquez, Víctor Hugo Ruíz Vélez, Enrique Zapata Saavedra, Marco Antonio Zapata Saavedra, Nacis Navibt Quiñones, Carlos Roberto Zapata Saavedra, Claudia Zapata Saavedra, Yaneli Vélez Contreras, Yolanda Contreras Martínez, Gabriela Martínez Emmert, Ivonne Patricia Quiñones Emmert y Reyna Cristina Emmert Nagore. Med. Prep. Civ. T. Ap 287/2026/001, 1 Acdo.

Hernández Jaramillo Felisa Vs. Seguros Inbursa Sa Grupo Financiero Inbursa. Ord. Civ. T. 351/2024, 1 Acdo.

Hernández Eligio J. Trinidad y Baltazar Zamora Sara Vs. Seguros Banorte S.A. de C.V., Grupo Financiero Banorte. Ord. Civ. T. Ap 415/2026/001, 1 Acdo.

Hernández García Benjamín, por su Propio Derecho y en su Carácter de Cesionario y Apoderado General para Pleitos y Cobranzas, Actos de Administración, y Actos de Domi. de Los Señores Felipe Fernando Flores Robles y Jorge León Sánchez de la Barquera Vs. Integradora y Fraccionadora Framboyanes, S.A. de C.V. ; Alto Control Framboyanes, S.A. de C.V. ; Enrique Almanza Pedraza, Titular de la Notaria Número 198 de la Ciudad de México; Subdirector del Archivo General de Notarias de la Dirección General Jurídica y de Estudios Legislativos del Gobierno de la Ciudad de México; Titular de la Secretaría de Desarrollo Urbano y Vivienda del Gobierno de la Ciudad de México; Alcaldesa de la Alcaldía Tlalpan de la Ciudad de México; Asociación Metropolitana de Empleados S. O. P. A.C. ; y Director General del Registro Público de la Propiedad y de Comercio de la Ciudad de México. Ord. Civ. T. Ap 739/2025/026, 1 Acdo.

Hoyos Gándara Senen, su Sucesión, Ocariz Arce María Guadalupe, su Sucesión Vs. Dionisio Eduardo Barco Martínez, Altagracia Rivera Jaramillo. Ord. Civ. T. Ap 1340/2025/003, 1 Acdo.

Inmobiliaria Inmomex, S.A. de C.V. Vs. Inmobiliaria Fergapi S.A. de C.V., Ferro Baranda Humberto Xavier, Mercedes García Pimentel Caraza. Esp. Hip. T. 1190/2022, 1 Acdo.

Instituto de Vivienda de la Ciudad de México Vs. Hugo Alberto Pérez Acevedo, Matilde Teresa Acevedo Ordaz, Mario Alberto Pérez Enríquez y Aline Gisselle Pérez Acevedo. Ord. Civ. T. 1013/2024, 1 Acdo.

Instituto Mexicano en Psicooncologia Sociedad Civil Vs. Director del Registro Público de la Propiedad y de Comercio del Distrito Federal, hoy Ciudad de México. Ord. Civ. T. Ap 118/2026/001, 1 Acdo.

Kensa Logistics México S.A. de C.V. Vs. Sistemas Multiprogresivos S.A. de C.V., José Manuel Alavez González y Pedro Solís Cámara Jiménez Canet. Prov. Prec. Oral Merc. T. Ap 1800/2025/001, 1 Acdo.

Loaiza Tlapalamatl Karla Patricia Vs. Robledo Gallardo Gracia Veneranda su Sucesión. Ord. Civ. T. Ap 1609/2024/006, 1 Acdo. Ord. Civ. T. Ap 1609/2024/005, 1 Acdo.

Manuell Bonnell Alicia, su Sucesión Vs. Grupo Dispaly, Sociedad Anónima de Capital Variable y Anne Elizabeth Madrid Gould. Controv. de Arrendamiento T. Ap 462/2026/004, 1 Acdo.

Morales Francisco Florentino Vs. Seguros Inbursa Sa Grupo Financiero Inbursa. Ord. Civ. T. In 419/2026/001, 1 Acdo.

Morfín Servín Luz María y Arellano Menéndez Ricardo Vs. García Andrade José Antonio. Ord. Civ. T. 424/2025/001 Cuad. Amp., 1 Acdo.

Nathan John Byrne Vs. Eugenio Aburto Guerrero en su Calidad de Presidente de la Persona Moral, Mercante Rivera Maya, S.A. P. I. de C.V. Ord. Merc. T. Ap 1644/2024/002, 1 Acdo.

Navarrete Ayon Roberto Vs. Grupo Mexicano de Seguros, S.A. de C.V. Ord. Civ. T. 531/2025/004 Cuad. Amp., 1 Acdo.

Pamaeminu, Sociedad Anónima de Capital Variable Vs. Martínez Valencia María Luisa y Navidad Martínez Mario Agustín. Ord. Civ. T. Ap 1710/2024/002, 1 Acdo.

Patiño Castillo Claudia Araceli Vs. Olvera Solís Luis Gerardo. Controv. de Arrendamiento T. Gu 1202/2025/001, 1 Acdo.

Préstamos Expeditos, S.A. de C.V., Sofom, E. N. R. Vs. Constructora e Inmobiliaria Jocasa, S.A. de C.V. y Carpintero Salazar Joaquín y Carpintero Álvarez José Alberto y Álvarez Valero Bertha y Carpintero Álvarez José Joaquín. Vía Aprem. Civ. T. 1531/2024 Cuad. Amp., 1 Acdo.

Pérez Felipe Jorge y Lara Rojas Yolanda Vs. Axa Seguros, S.A. de C.V. Ord. Civ. T. In 595/2025/003, 1 Acdo.

Pérez Váldez Aurora, su Sucesión Vs. María Esther Villanueva de Saldaña, También Conocida como Esteher Villanueva Saldaña, su Sucesión. Ord. Civ. T. Ap 14/2026/001, 1 Acdo.

Rivas Cacho Fonseca María de Lourdes, Rivas Cacho Fonseca Leticia Vs. Rubén Fonseca Solís, su Sucesión, Registro Público de la Propiedad de Comercio de la Ciudad de México. Ord. Civ. T. Ap 393/2026/001, 1 Acdo.

Rodríguez Rocha Lucila su Sucesión Vs. Chávez Casas Patricia. Ord. Civ. T. Ap 385/2026/001, 1 Acdo.

Rodríguez Valenzuela María Victoria Guadalupe su Sucesión También Conocida como y Rodríguez Valenzuela María Victoria su Sucesión Vs. Rodríguez Valenzuela Martha Carolina También Conocida como y Rodríguez Valenzuela Martha y Licenciado Alfredo González Serrano Titular de la Notaria Pública Número 02 de la Ciudad de México. Ord. Civ. T. 1487/2025/002 Cuad. Amp., 2 Acdos.

Scotiabank Inverlat, S.A., I. B. M., Grupo Financiero Scotiabank Inverlat Vs. Vázquez Medina Laura Jacqueline. Esp. Hip. T. Ap 83/2026/001, 1 Acdo.

Solano Jacinto Rosa Vs. Velázquez Luna Agustina su Sucesion. Ord. Civ. T. 1/2026/001 Cuad. Amp., 1 Acdo.

Soluciones Hipodigitales a la Medida, Sociedad Anónima Promotora de Inversión de Capital Variable Vs. Inzunza Higuera Felizardo y Inzunza Higuera Araceli. Esp. Hip. T. 1680/2025/001 Cuad. Amp., 1 Acdo.

Suárez Islas María del Pilar Vs. Escobar Cristiani Juan José. Cnpcyf - Especial de Arrendamiento Oral T. Ap 1237/2025/002, 1 Acdo.

Velázquez Baranda Alfredo Vs. Colegio Or Sameaj A.C. y Ourfali Kabbani Sandra. Controv. de Arrendamiento T. 933/2023/003, 1 Acdo.

Velázquez Ruíz Blanca Estela Vs. Seguros Atlas, S.A. Ord. Civ. T. Ap 449/2026/001, 1 Acdo.

Venancio Godoy Joel Vs. Wilbert Trejo Encarnación, Noé Trejo Encarnación, Josúe Trejo Encarnación, Otiniel Trejo Encarnación y Radni Trejo N. Ord. Civ. T. Ap 380/2026/003, 1 Acdo. Ord. Civ. T. Ap 380/2026/001, 1 Acdo. Ord. Civ. T. Ap 380/2026/002, 1 Acdo.

Yobanim, S. C., Jaime Kababie Sacal, Rafael Kababie Sacal, Moisés Kababie Sacal, Salomón Kababie Sacal Vs. Mauricio Rivera Arquitectos, S. de R. L. de C.V., María Esther Kirschner Pujadas. Prov. Prec. Merc. T. Ap 466/2026/001, 1 Acdo.

NO PUBLICADOS

Gutiérrez Defranco Mirtha Wilma Vs. Operadora Omx S.A. de C.V. Ord. Civ. T. 407/2023 Cuad. Amp., 1 Acdo. no Publ. del 24 Mar 2026

HSBC México, S.A. Institución de Banca Múltiple, Grupo Financiero HSBC Vs. Mosri Upton Raúl. Esp. Hip. T. Ap 1558/2024, 1 Acdo. no Publ. del 24 Mar 2026

López Ayala Jorge Vs. Ramírez Sánchez Francisco y Rodríguez Olvera Gabriela. Cnpcyf - Especial de Arrendamiento Oral T. Ap 19/2026/001, 1 Acdo. no Publ. del 24 Mar 2026

Montes Ramos Albaro Virgilio Vs. Ma. Taide Salgado Chávez, y/o Ma. Tayde Salgado Chávez y/o Tayde Salgado Chávez. Ord. Civ. T. 1116/2023, 1 Acdo. no Publ. del 23 Mar 2026

Ochoa Chárraga Roberto Vs. Grupo Spaten, S. de R. L. de C.V. y Röllgen Venegas Gunther Daniel y Gaxiola Cuevas Cecilia Patricia. Ord. Merc. T. 1584/2025/001 Cuad. Amp., 1 Acdo. no Publ. del 24 Mar 2026

SOLO CONSULTA

Ord. Merc. T. 1584/2025/001 Cuad. Amp., 1 Acdo. no Publ. del 24 Mar 2026 Ord. Merc. T. 1584/2025/001 Cuad. Amp., 1 Acdo. no Publ. del 24 Mar 2026

Olivera Paredes Ana María, su Sucesión Vs. Díaz Olivera María Elena. Ord. Civ. T. 8/2026/001 Cuad. Amp., 1 Acdo. no Publ. del 24 Mar 2026

Ruíz Gutiérrez Adán David Vs. Banco Nacional de México Sa Integrante del Grupo Financiero Banamex y C. Director del Registro Público de la Propiedad y del Comercio de la Ciudad de México. Ord. Civ. T. 1638/2025/001 Cuad. Amp., 1 Acdo. no Publ. del 24 Mar 2026

SENTENCIAS

Instituto Mexicano en Psicooncologia Sociedad Civil Vs. Director del Registro Público de la Propiedad y de Comercio del Distrito Federal, hoy Ciudad de México. Ord. Civ. T. Ap 118/2026/001 Sent. Pon 2, 1 Sent.

Metlife México, S.A. Vs. Silva Cuna María de Los Ángeles. Esp. Hip. T. Ap 280/2026/004 Sent. Pon 3, 1 Sent., Esp. Hip. T. Ap 280/2026/005 Sent. Pon 3, 1 Sent.

NO PUBLICADOS

Arriaga Nieto Ana María por su Propio Derecho y en su Carácter de Concubina del de Cujus Juan Carlos Lázaro Gregorio Vs. Grupo Mexicano de Seguros S.A. de C.V. Ord. Civ. T. Qu 113/2026/002 Sent. Pon 3, 1 Sent. no Publ. del 23 Mar 2026

Cuéllar Gamboa Omar Vs. Aerovías de México S.A. de C.V. Ord. Civ. T. Cc 1853/2025/001 Sent. Pon 3, 1 Sent. no Publ. del 23 Mar 2026

Guerrero Rodríguez Renato Vs. Pagaza Ramírez Rafael. Ord. Civ. T. Ap 1790/2025/001 Sent. Pon 2, 1 Sent. no Publ. del 23 Mar 2026

LA SECRETARIA DE ACUERDOS
LIC. ROSA MARÍA MONTALVO MONTERO

NOVENA SALA CIVIL

ACUERDOS DEL 24 DE MARZO DEL 2026

Admin Are S. C. Vs. Náder Jacobo Georges Antoine. Controv. de Arrendamiento T. 1835/2025/003 Cuad. Amp., 1 Acdo.

Arizmendi González Hugo Alberto su Sucesión y Arizmendi González Clara Vs. Necoechea Osuna Yatzil y Instituto Mexicano del Seguro Social Imss. Ord. Civ. T. Qu 454/2026/001, 1 Acdo.

Arreguín García Laura Vs. Sosa Ortega Juvencino su Sucesión y También Conocido como Juvencio Sosa Ortega. Ord. Civ. T. 1871/2024/002 Cuad. Amp. y 3, 1 Acdo.

Balcázar Sánchez Carlos Alfredo Vs. la Latinoamericana Seguros S.A. Ord. Civ. T. 1371/2025/001 Cuad. Amp., 1 Acdo.

Banco del Bajío Sa Institución de Banca Múltiple Vs. Aguirre Sánchez Verónica. Esp. Hip. T. 1683/2025/003 Cuad. Amp., 1 Acdo.

Banco Inmobiliario Mexicano S.A. Institución de Banca Múltiple Fiduciario en el Fideicomiso F85100173. Vs. Servicios Especializados la Isla S.A. de C.V. y Ulterra Drilling Technologies México S.A. de C.V. y Loadmaster Drilling Technologies Llc y Loadmaster Universal Rigs Inc. y Elías Bobadilla Elías Julián y Cárdenas Negrete Juan Gerardo. Ejec. Merc. T. 253/2025/005 Cuad. Amp. Al 09, 1 Acdo. Ejec. Merc. T. 253/2025/005 Cuad. Amp., 2 Acdos.

Banco Santander México S.A. Institución de Banca Múltiple, Grupo Financiero Santander México Vs. López Cebada Miguel y Rosano Cortés Martha Patricia. Esp. Hip. T. 1932/2024/002 Cuad. Amp., 1 Acdo.

Banco Santander México, S.A., Institución de Banca Múltiple, Grupo Financiero Santander México. Vs. Campos Ruíz Isabel. Esp. Hip. T. Ap 309/2026/005, 1 Acdo.

Blanco Florencio Trinidad Vs. Grupo Mexicano de Seguros S.A. de C.V. Ord. Civ. T. 681/2025/001 Cuad. Amp., 1 Acdo.

Camacho Durán Carlos Vs. Arkafin Sapi de C.V. Sofom Enr y Arrbit. Arrendamiento de Bienes para Trabajo Sapi de C.V. y Cibanco Sa Institución de Banca Múltiple como Fiduciaria en Los Fideicomisos Cib 3285 y Cib 3313. Oral Merc. T. In 338/2026/001, 1 Acdo.

Campos Duarte Óscar Julio Vs. Grupo Nacional Provincial Sab. Ord. Civ. T. In 451/2026/001, 1 Acdo.

Castillo Lara Fausto de Jesús Vs. Axa Seguros S.A. de C.V. Ord. Civ. T. 32/2026/001 Cuad. Amp., 1 Acdo.

Castillo Schmitz Federico y Gómez Williams Diana Vs. Herrera Aguilar Miguel Ángel. Ord. Civ. T. Ap 351/2026/004, 1 Acdo.

Cepero Lima Elsa Vs. Fernández Rieken Luis y Mendizábal de Fernández Amparo y C Director del Registro Público de la Propiedad y del Comercio de la Ciudad de México y Administración del Condominio Insurgentes Sur 300. Ord. Civ. T. 12/2026/001 Cuad. Amp., 1 Acdo.

Chávez Aguilera Jesús Javier Vs. Seguros Banorte S.A. de C.V. Grupo Financiero Banorte. Ord. Civ. T. Ap 327/2026/002, 1 Acdo.

Contreras Ramos Arturo Vs. García M Guadalupe y Contreras García María Cristina y Contreras García Ricardo. Ord. Civ. T. 1510/2025/007 Cuad. Amp., 1 Acdo.

Credix Gs, S.A. de C.V. Sociedad Financiera de Objeto Múltiple Entidad No Regulada Vs. Garfias Sitges Pedro Mauricio. Ejec. Gar. Prenda Jud. Merc. T. Ap 415/2026/005, 1 Acdo.

Cuayahuitl Lima Lucio y Cuayahuitl Cortés Daniel Eduardo Vs. Ana Compañía de Seguros S.A. de C.V. Ord. Civ. T. 1760/2025/001 Cuad. Amp. y 2, 1 Acdo.

Dadin S.A. de C.V. Vs. Fachadismo S.A. de C.V. Ord. Civ. T. 256/2020/002 Cuad. Amp., 1 Acdo.

De la Cruz Blas Javier Víctor Vs. Núñez González Roselia y y-o. Rosalía Núñez González. Ord. Civ. T. Ap 1533/2024/004, 1 Acdo.

Desarrolladora Punta Pedregal, S.A. de C.V. Vs. Matc Digital S. de R. L. de C.V. Ord. Civ. T. Ap 1387/2025/001, 1 Acdo.

Detisa Comercial Petróleo S.A. de C.V. Vs. Gasolineria la Hacienda de Xico S.A. de C.V. Ejecutivo Mercantil Oral T. In 273/2026/001, 1 Acdo.

Discos Musart, Sociedad Anónima de Capital Variable Vs. Grupo Laberinto, Sociedad Anónima de Capital Variable. Ord. Civ. T. Qu 382/2026/001, 1 Acdo.

Don Apoyo, Sociedad Anónima Promotora de Inversión de Capital Variable, Sociedad Financiera de Objeto Múltiple, Entidadno Regulada, hoy Tomás Gutiérrez Sansano Diego Fernández hoy Sansdeals, Sociedad Anónima de Capital Variable Vs. José Alfredo Rivera Espinosa y Zepeda Trigo María de la Concepción. Esp. Hip. T. 1509/2024/002 Cuad. Amp., 1 Acdo.

Dornier Leasing Company Limited Vs. Seguros Banorte S.A. de C.V. (Grupo Financiero Banorte) y Grupo Mexicano de Seguros, S.A. de C.V. Ord. Merc. T. Ap 1307/2025/006, 1 Acdo.

Dp Technologies S.A. de C.V. Vs. Sinteg en México S.A. de C.V. Ord. Merc. T. 375/2020/006 Cuad. Amp., 1 Acdo.

Flores Sánchez Ramiro Vs. Rodríguez Navarro Abel. Ord. Civ. T. 1549/2025/001 Cuad. Amp., 1 Acdo.

García Rivera Joel y García Rivera Claudia Angélica Vs. García Rivera Tania Cecilia. Ord. Civ. T. 1498/2025/001 Cuad. Amp., 1 Acdo.

Grupo Consultores Seguridad Privada Integral, S.A. de C.V. Vs. Wwl Vehicle Services (México), S. de R. L. de C.V. Ord. Merc. T. Ap 275/2026/001, 1 Acdo.

Guerrero Moncada María de Los Ángeles, su Sucesion. Vs. Gallardo Delgado Alejandro. Ord. Civ. T. 347/2020/001 Cuad. Amp., 1 Acdo.

Gómez Martínez Bernardo Vs. Gabriela Casasus Fernández. Ejec. Merc. T. 300/2024 Expdllo., 1 Acdo.

Hernández Rodríguez Indara Vs. Grupo Mexicano de Seguros S.A. de C.V. Ord. Civ. T. 183/2025/004 Cuad. Amp., 1 Acdo.

Hernández Vázquez Claudia Berenice Vs. Seguros Inbursa Sa Grupo Finanvciero Inbursa y Seguros Inbursa, Sociedad Anónima, Grupo Financiero Inbursa. Ord. Civ. T. 75/2025/001 Cuad. Amp., 1 Acdo.

HSBC México Sociedad Anónima Institución de Banca Múltiple, Grupo Financiero HSBC Vs. Calderón Almanza Alejandro Rafael. Esp. Hip. T. Qu 116/2025/005, 1 Acdo.

Huerta Franco Fabián Alejandro Vs. Qualitas Compáñia de Seguros S.A. de C.V. Ord. Civ. T. In 372/2026/001, 1 Acdo.

Ibáñez de la Rosa Ángel Vs. Seguros Inbursa Sa Grupo Financiero Inbursa. Ord. Civ. T. In 281/2026/001, 1 Acdo.

Inmobiliaria y Constructora Intra Veracruz, S.A. de C.V. Vs. Banco Mercantil del Norte, Sa, Ibm, Grupo Financiero Banorte y John Deere Financial México, Sa e Cv, Sofom Enr y Pavón Alemán Gustavo. Ord. Civ. T. Ap 150/2026/001, 2 Acdos.

Juárez Alpizar José Luis Vs. Galindo Pérez Erendira y Hernández Galindo Jocelyn y Hernández Galindo Danna. Ord. Civ. T. 69/2026/001 Cuad. Amp., 1 Acdo.

Kably Sacal Adela Vs. de la Vega Keever Luis Felipe y Keever Avedaño Georgina. Cnpcyf - Especial de Arrendamiento Oral T. Ap 295/2026/004, 1 Acdo.

Liberty Fianzas, S.A. de C.V. Vs. Ingeniería y Diseño Delta, S.A. de C.V. y López Sepúlveda Carmen Alicia, Leal Sandoval Edie Ygnacio y Cabrera López Jorge Humberto. Ejec. Merc. T. 366/2021 Cuad. Amp., 1 Acdo.

Lozano López Rosa Angélica. Vs. Viniegra Osorio Ángel Antonio. Ord. Civ. T. 82/2014, 2 Acdos.

López Ventura Miguel, García Márquez Ana María, por su Propio Derecho y en Representación de Los Menores L. G. D. Y., L. G. J. B. y L. G. M. a Vs. Grupo Mexicano de Seguros S.A. de C.V. Ord. Civ. T. 871/2025/003 Cuad. Amp., 1 Acdo.

SOLO CONSULTA

Olivares Morales Arceli Guadalupe y Olivares Morales Rubén Vs. C. Director del Registro Público de la Propiedad y del Comercio de la Ciudad de México y Olivares Martínez Rubén y Morales Rivera Eutimia y Morales Huerta Román. Ord. Civ. T. 1082/2025/001 Cuad. Amp., 1 Acdo.

Padilla Dorantes Ángel Arnulfo Vs. Padilla Rubio Juan. Oral Merc. T. Cc 223/2026/001, 1 Acdo.

Pérez López Yadira Vs. Axa Seguros S.A. de C.V. Ord. Civ. T. 1587/2025/001 Cuad. Amp., 1 Acdo.

Raíces Tut, S.A. de C.V. Vs. Urban4us Desarrollo Inmobiliario, S.A. de C.V. y Hugo Humberto Urban Caudillo. Controv. de Arrendamiento T. 731/2018/012 Cuad. Amp., 1 Acdo.

Repsol Downstream México S.A. de C.V. Vs. Hernández Hernández Maclovio Efrén. Ord. Merc. T. 1713/2025/001 Cuad. Amp. y 3, 1 Acdo.

Robert Bosch México, S.A. de C.V. Vs. Colaboradora Puebla 303, S.A. P. I. de C.V. Cnpcyf - Especial de Arrendamiento Oral T. Ap 456/2026/001, 1 Acdo.

Rodríguez Cervantes Jacqueline y Pinzón Pérez Iván Felipe Vs. Qualitas Compañía de Seguros S.A. de C.V. Ord. Civ. T. Ap 373/2026/001, 1 Acdo.

Rodríguez Sánchez Beatriz por su Propio Derecho y en Representación de Sus Menores Hijos Luis Ángel, Jorge David y Carlos Iván todos de Apellidos Hernández Rodríguez Vs. Grupo Mexicano de Seguros S.A. de C.V. Ord. Civ. T. Ap 1188/2025/003, 1 Acdo. Ord. Civ. T. In 1188/2025/001, 1 Acdo.

Rojas Díaz Justino Armando Vs. Reyes Duarte Miguel Ángel. Esp. Hip. T. 1651/2025/005 Cuad. Amp., 1 Acdo.

Servicios Integrales de Aviación, S.A. de C.V. Vs. Seguros Banorte, S.A. de C.V. (Grupo Financiero Banorte) Grupo Mexicano de Seguros, S.A. de C.V. y Administradora Mexiquense del Aeropuerto Internacional de Toluca, S.A. de C.V. Ord. Merc. T. Ap 1389/2025/002, 1 Acdo.

Silva Velasco Óscar Héctor Vs. Galán Hernández Nadia Antonia y Silva Galán Nadia Alexa y Silva Galán Óscar Axel. Ord. Civ. T. Ap 463/2026/001, 1 Acdo.

Sosa Huerta Abogados S.C. Vs. Urrutia Espinosa Gonzalo. Esp. Hip. T. Ap 279/2026/001, 1 Acdo.

Sánchez Contreras Marisol, por Derecho Propio y en Representación de su Menor Hija G. S. S.A. Vs. Aspen Labs S.A. de C.V. y Sansanwal Sanjeev. Ord. Civ. T. Ap 305/2026/002, 1 Acdo.

Trujillo Hernández Emigdio Vs. Tolca Construcciones Sa y Trujillo Hernández Ana Laura. Ord. Merc. T. Ap 407/2026/001, 1 Acdo.

Universidad del Distrito Federal S. C. Vs. Bermejo Quezada Eduardo, Trujillo Salazar María Loreto, Bermejo Trujillo Yazmín Fabiola, Ucea Universidad del Conocimiento Euroamericano, Sociedad Civil. Ord. Civ. T. Ap 1494/2024/008, 1 Acdo. Ord. Civ. T. Ap 1494/2024/007, 1 Acdo. Ord. Civ. T. Ap 1494/2024/012, 1 Acdo. Ord. Civ. T. Ap 1494/2024/011, 1 Acdo. Ord. Civ. T. Ap 1494/2024/004, 1 Acdo. Ord. Civ. T. Ap 1494/2024/006, 1 Acdo. Ord. Civ. T. Ap 1494/2024/005, 1 Acdo. Ord. Civ. T. Ap 1494/2024/003, 1 Acdo.

SENTENCIAS

Arzate Cornejo José Francisco Vs. Fierro Escobar Roberto y Ortiz Vera Catalina. Ord. Civ. T. Ap 221/2026/001 Sent. Pon 1, 1 Sent.

Atilano Montes de Oca Jorge Refugio su Sucesión Vs. Muñoz Velázquez Ivonne. Ord. Civ. T. Ap 684/2025/002 Sent. Pon 2, 1 Sent.

Banco Mercantil del Norte Sa Institución de Banca Múltiple Grupo Financiero Banorte Vs. Roffe Cherem Abraham. Esp. Hip. T. Ap 1569/2024/018 Sent. Pon 1, 1 Sent.,

Esp. Hip. T. Ap 1569/2024/017 Sent. Pon 1, 1 Sent.

C&B Capital, S.A. de C.V. Vs. Tenedora Ci, S.A. de C.V. Prov. Prec. Merc. T. Ap 1742/2025/002 Sent. Pon 2, 1 Sent.,

Prov. Prec. Merc. T. Ap 1742/2025/003 Sent. Pon 2, 1 Sent.

Gravitas Holdings Sapi de C.V. Vs. Global Najinv S.A. de C.V. y Sandage Trading S.A. de C.V. y Gravitas Capital Group Sapi de C.V. Ord. Merc. T. Ap 1554/2025/001 Sent. Pon 1, 1 Sent.

Miguel Ángel Jaquez Valles, Alma Margarita López Blanco, Shantal Josefina Jaquez López, Miguel Noé Jaquez López y Manuel Jaquez López por su Propio Derecho Siendo Los Dos Primeros Mencionados en Nombre y Representante de la Menor de Edad Alma Guadalupe Jaquez López Vs. Grupo Mexicano de Seguros, S.A. de C.V. Ord. Civ. T. 403/2024 Sent. Pon 3, 1 Sent.,

Ord. Civ. T. 403/2024/001 Sent. Pon 3, 1 Sent.

Pérez Reyna Patricia Vs. Autobuses de Oriente Ado, S.A. de C.V. y Estrella de Oro, S.A. de C.V. y Autos Pullman, S.A. de C.V. y Caminos y Puentes Federales de Ingresos y Servicios Conexos (Capufe). Ord. Civ. T. Ap 391/2026/008 Sent. Pon 3, 1 Sent.

LA SECRETARIA DE ACUERDOS
LIC. MARÍA DE LA LUZ ALONSO TOLAMATL

DÉCIMA SALA CIVIL

ACUERDOS DEL 24 DE MARZO DEL 2026

A C I L México Sociedad Anónima de Capital Variable Vs. U V I Tech Sociedad Anónima Promotora de Inversión de Capital Variable. Oral Merc. T. 1749/2024/001 Cuad. Amp. 77/2026- Ii, 1 Acdo.

Aceves Flores Irma Argelia Vs. Axa Seguros S.A. de C.V. y Comisión Federal de Electricidad. Ord. Civ. T. In 452/2026/001, 1 Acdo.

Agronegocios Laad, Sociedad Anónima de Capital Variable, Sociedad Financiera de Objeto Múltiple, Entidad No Regulada. Vs. Agrícola Valle de Las Palmas, Sociedad de Responsabilidad Limitada de Capital Variable, y Martínez Rojo Juan y Martínez Soberanes José Juan. Esp. Hip. T. 1099/2025/003 Cuad. Amp. Ii, 3 Acdos.

Arauza Tamez Ricardo Alejandro Vs. Seguros Inbursa Sa Grupo Financiero Inbursa. Ord. Civ. T. 1773/2025/001 Cuad. Amp., 2 Acdos.

Banca Mifel S.A., Institución de Banca Múltiple, Grupo Financiero Mifel, en su Calidad de Fiduciaria del Fideicomiso 1772 2013 Vs. Tribunal Superior de Justicia de la Ciudad de México. Controv. de Arrendamiento T. Ap 138/2025/002 Expdllo., 1 Acdo.

Banco Azteca, S.A. Institución de Banca Múltiple y Salinas Pliego Ricardo Benjamín Vs. Comunicación e Informacion, Sociedad Anónima de Capital Variable y Rodríguez Castañeda Rafael y Campa Butron Homero y Olivier Tourliere Mathieu Pierre. Ord. Civ. T. 1022/2025/008 Cuad. Amp., 1 Acdo.

Banco Regional de Monterrey Sa Institución de Banca Múltiple Banregio Grupo Financiero Vs. Sacal Haiat Simón. Ejec. Merc. T. Ap 1684/2024/007, 1 Acdo.

Barraza Serrano Melitón Trinidad y Ramírez López Monserrat Vs. Grupo Nacional Provincial Sab. Ord. Civ. T. In 1571/2025/001, 1 Acdo.

Bautista Ontiveros Martina Vs. Axa Seguros S.A. de C.V. Vs. Industrial Garmisa S.A. de C.V. y Comisión Federal de Electricidad. Ord. Civ. T. 623/2025/004 Cuad. Amp. del Exp. 660/2020 del Juzg. 57° de Lo Civil de Proceso Escrito de la Cdmx, 1 Acdo.

Bañuelos Soto María Jesús de Natividad por Propio Derecho y en Representación de Sus Hijos Menores de Siglas L. A. P. B. y A. A. P. B. Vs. Grupo Mexicano de Seguros S.A. de C.V. Ord. Civ. T. Ap 1714/2025/006, 1 Acdo. Ord. Civ. T. Ap 1714/2025/005, 1 Acdo.

BBVA México Sa Institución de Banca Múltiple, Grupo Financiero BBVA México Vs. Constructora Urbanizadora Ixtapan S.A. de C.V. y Otro. Prov. Prec. Merc. T. 231/2023/002, 2 Acdos.

BBVA México, Sociedad Anónima, Institución de Banca Múltiple, Grupo Financiero BBVA México Vs. Gallardo Suastegui Francisca Liduvina. Esp. Hip. T. Ap 1761/2024/002, 1 Acdo.

BBVA México, S.A., Institución de Banca Múltiple, Grupo Financiero BBVA México Vs. Silva Reyes Rosa Isela. Esp. Hip. T. Ap 1465/2024/002, 1 Acdo.

Carrera Núñez Isaac Vs. Medina Bernal Monserrat Gabriela. Ejecutivo Mercantil Oral T. 434/2025/002 Cuad. Amp., 1 Acdo.

Carrillo Monarca Alfredo y Otros Vs. Aseguradora Interacciones S.A. de C.V. Grupo Financiero Interacciones. Ord. Merc. T. 117/2018/012 Cuad. Amp. Iii, 1 Acdo.

Contreras Mancilla María Elena Vs. López González María de Jesús y González López Luis Mario y Gutiérrez Pérez Héctor Antonio y Ramírez Pacheco Blanca y Santa Rosa García Isaías. Ord. Civ. T. 1490/2025/001 Cuad. Amp., 1 Acdo.

De Madariaga Felgueres María Cristina Lucía Vs. Pedroza Villedas Juan Manuel y López Landeros María Alicia y Camargo López Raymundo y Camargo Reyes Raymundo. Controv. de Arrendamiento T. Ap 455/2026/002, 1 Acdo.

Del Valle Torres S. C., Jáuregui y del Valle S. C., del Valle Torres Global Partners S. de R. L. de C.V., Deto Servicios Administrativos S. de R. L. de C.V. ; Jnd Management S. de R. L. de C.V., e Jnd Global S. de R. L. de C.V. Vs. Eduardo Medina Zapata y Cvetana Koleva Barzilova. Ord. Merc. T. 688/2023/003 Cuad. Amp., 1 Acdo.

Divena, S.A. de C.V. Vs. Inventario Bienes Raíces, S.A. de C.V. y Welch Kanarek Raquel. Controv. de Arrendamiento T. Ap 1825/2025/001, 1 Acdo.

SOLO CONSULTA
SOLO CONSULTA
SOLO CONSULTA

Durán Pineda Gregorio Vs. Maldonado Chávez Patricia y Notaria Pública Número 139 del Estado de México y Cuautitlán del Instituto de la Función Registral del Estado de México. Ord. Civ. T. Ap 660/2025/002, 1 Acdo.

Enríquez Elenes Cirila Margarita Vs. Grupo Mexicano de Seguros S.A. de C.V. Ord. Civ. T. Ap 93/2026/002, 1 Acdo. Ord. Civ. T. Ap 93/2026/004, 1 Acdo. Ord. Civ. T. Ap 93/2026/003, 1 Acdo.

Escobar Estrada María del Carmen y Ruíz Escobar Eloísa y Ruíz Escobar Leonardo Vs. Ruíz Escobar Heriberto. Ord. Civ. T. Ap 1616/2025/001, 1 Acdo.

Escobar Rubio Wendy Jesuri Vs. Axa Seguros S.A. de C.V. Ord. Civ. T. 297/2020/006 Cuad. Amp. Ii, 1 Acdo.

Fernández Resines José Vs. Rupia S.A. de C.V. y María Antonia Jiménez Valle, Causahabiente de Rupia, S.A. de C.V. Vs. Jiménez Valle María Antonia. Ord. Civ. T. Ap 71/2026/001, 1 Acdo.

Ficen S.A. de C.V. Sociedad Financiera de Objeto Limitado Vs. Alpetec S.A. de C.V. y Alonso Hidalgo Juan Carlos y Arámburu Tame Mónica. Esp. Hip. T. Ap 1000/2025/002, 1 Acdo.

Finh Soluciones Económicas, S.A. P. I. de C.V., Sociedad Financiera de Objeto Múltiple, Entidad No Regulada Vs. Gordillo Domínguez José Luis. Vía Aprem. Civ. T. Ap 758/2024/002, 1 Acdo.

Flores Huerta Alejandro Vs. Grupo Nacional Provincial Sab. Ord. Civ. T. 94/2025/004 Cuad. Amp. Ii, 1 Acdo. Ord. Civ. T. Ap 94/2025/003, 1 Acdo.

Galarza Mujica Norma Estela Vs. María Esther Quiroz Rosales. Ord. Civ. T. 351/2024/001 Cuad. Amp. I, 1 Acdo.

García Martínez Héctor Adrián Vs. Nieto Aguilar Juan y y Barragán Castillo Teresa. Esp. Hip. T. Ap 279/2026/009, 1 Acdo.

García Sánchez María Elena Vs. Tapia López Amhir Alejandro y Alcántara Salazar Soledad. Cnpcyf - Especial de Arrendamiento Oral T. Ap 236/2026/001, 1 Acdo.

García Sandoval Alfredo Vs. Felipe Valera Olvera y Eva Fabiola Guerrero López. Ord. Civ. T. 488/2024/003 Cuad. Amp., 1 Acdo.

García Vázquez Rosenda Vs. Romero Alvarado Bonifacio. Ord. Civ. T. Ap 1807/2025/003, 1 Acdo.

Garrido Baqueiro María Elisa Vs. Mondragón Gau Antonio y Mondragón Sánchez Miguel. Ord. Civ. T. Ap 186/2025/027, 1 Acdo. Ord. Civ. T. Ap 186/2025/028, 1 Acdo. Ord. Civ. T. Ap 186/2025/029, 1 Acdo.

Gómez Hernández Pedro Vs. Seguros Inbursa Sa Grupo Financiero Inbursa. Ord. Civ. T. In 313/2026/001, 1 Acdo.

González Jiménez Claudia Yolanda Vs. María Teresa Contreras Cuna También Conocida como Ma. Teresa Contreras Cuna. Proced. Judicial de Ejecc. de Garantía Otorgada Mediante Prenda Sin Transmisión de Pos. T. Ap 445/2026/001, 1 Acdo.

González Zavala Israel y Zavala de Anda María Hortencia y González González Jesús María Vs. Seguros Inbursa, Sociedad Anónima, Grupo Financiero Inbursa. Ord. Civ. T. Ap 264/2026/001, 1 Acdo.

Gutiérrez Velázquez Óscar y por su Propio Derecho y en Representación de Sus Menores Hijos de Iniciales Gme Gmjm Gmkj y Gmoa Karina Martínez Durán Vs. Seguros Inbursa Sa Grupo Financiero Inbursa. Ord. Civ. T. Ap 282/2026/001, 1 Acdo.

Hernández Trujillo Micaela Susana y Jiménez Hernández María Guadalupe Vs. Axa Seguros S.A. de C.V. Ord. Civ. T. 1004/2025/001 Cuad. Amp. 1189/2025- Ii, 1 Acdo.

Huerta Hernández Fernando Ángel por su Propio Derecho y en Representación de su Menor Hijo Con Inciales I. F. H. O. y Ortega Huerta Griselda por su Propio Derecho y en Representación de su Menor Hijo Con Inciales I. F. H. O. Vs. Grupo Nacional Provincial Sab. Ord. Civ. T. In 341/2026/001, 1 Acdo.

Imm Inox Market Messico, S.A. de C.V. Vs. Inoxidables y Procesos, S.A. de C.V. y Aguirre Quiroz Gerardo. Ejec. Merc. T. Ap 225/2026/001, 1 Acdo.

Ingeniería, Tecnología y Desarrollo, Industria Inteligente, S.A. de C.V. Vs. Administradora Mexicana de Hipódromo, S.A. de C.V., Mio Games, S.A. de C.V., Libros Foráneos S.A. de C.V., Operadora Cantabria, S.A. de C.V., Operadora de Espectáculos Deportivos, S.A. de C.V., Promo Juegos de México, S.A. de C.V. y Recreativos Marina, S.A. de C.V. Ord. Merc. T. 1944/2024/009 Cuad. Amp., 1 Acdo.

Inmobiliaria Atzacoalco S.A. Vs. Plata de Barajas Alicia. Ord. Civ. T. Ap 345/2026/003, 1 Acdo.

Jaime Gutiérrez Salvador, por su Propio Derecho y como Albacea de Catalina Jayme Gutiérrez y en Representación de Cecilia Jaime Gutiérrez, Rubén Jaime Gutiérrez, José Luis Jaime Gutiérrez, Juana Jayme Gutiérrez, Francisco Javier Jayme Gutiérrez, Jaime Gutiérrez Gerardo, María Guadalupe Jayme Gutiérrez, Jorge Jaime Gutiérrez, Olivia Jaime Gutiérrez y Martha Leticia Jaime Gutiérrez Vs. Mayolo Rodríguez Anaya y Seguros Banorte S.A. de C.V. Grupo Financiero Banorte. Ord. Civ. T. 319/2022/003 Cuad. Amp. Iv. del Exp. 387/2021 del Juzg, 69° de Lo Civil de Proceso Escrito de la Cdmx, 1 Acdo.

La Fama Montañesa Fabrica de Hilados y Tejidos de Algodón Sa Vs. Grupo Perufean Sociedad Anónima Promotora de Inversión de Capital Variable y Cart Centro Avanzado en Radioterapia Sapi de C.V. Ord. Civ. T. 757/2025/002 Cuad. Amp., 1 Acdo.

Medina Bermúdez María Martha Alicia Vs. HSBC México Sa Institución de Banca Múltiple Grupo Financiero HSBC, José Luis Villavicencio Castañeda, Fondo de la Vivienda del Instituto de Seguridad y Servicios Sociales de Los Trabajadores del Estado, Guillermo González Vega. Esp. Hip. T. 603/2024/001 Cuad. Amp., 1 Acdo.

Medina Torres Delia Vs. Trujillo Pérez Bernardo y Santos Jiménez Jesús. Ord. Civ. T. Ap 1590/2025/001, 1 Acdo.

Miranda Lira Nancy Olivia Vs. Qualitas Compañía de Seguros S.A. de C.V. Ord. Civ. T. In 454/2026/001, 1 Acdo.

Mora y Bolaños Luis su Sucesión Vs. Salinas García Brian Giovanni. Ord. Civ. T. 667/2024/001 Cuad. Amp. Ii, 1 Acdo.

Morales López César Gerardo Vs. Jesús Francisco Lohr Lorenzo. Ord. Civ. T. 473/2023/001, 1 Acdo.

Moreno Doroteo Víctor y Lara Vargas Daniela, por su Propio Derecho y en Representación de Los Menores Cuyas Iniciales Son A. M. L y V. D. M. L Vs. Grupo Mexicano de Seguros S.A. de C.V. Ord. Civ. T. In 429/2026/001, 1 Acdo.

Navarrete Padilla Jaime Arturo y García Sabate Palazuelos Francisco Javier y Montaño Martínez Alejandro y Navarrete Gutiérrez Juan Manuel y Culebro Galván Mauricio y Simón Fajer Juan Emilio y Culebro Galván Javier Vs. Hernández Tavera Roberto. Ord. Civ. T. 745/2025/003 Cuad. Amp. 1276, Iii, 1 Acdo.

Olguín García Roberto Vs. Grupo Mexicano de Seguros, S.A. de C.V. Ord. Civ. T. 796/2025/001 Cuad. Amp. 1414/2025, 1 Acdo.

Olivares García Mauricio y Olivares García Víctor y Olivares García Saraí y Olivares García José del Carmen Vs. Axa Seguros S.A. de C.V. Ord. Civ. T. In 269/2026/001, 1 Acdo.

Operadora Falcón, S.A. P. I. de C.V. Sofom. Enr Vs. Vial Assist, S.A. de C.V. y Mauricio Alfonso Moreno Garrido y. Ejec. Merc. T. 2009/2024/006 Cuad. Amp. I, 1 Acdo.

Palacio Pizano Juan Carlos Vs. Pérez Navarro Bricia. Ord. Civ. T. 1652/2024/003 Cuad. Amp., 1 Acdo.

Peniche Franco Rosa Elena Vs. María Minerva U Ocupante de la Casa Veintiuno. Ord. Civ. T. Qu 1430/2025/002, 1 Acdo.

Pérez Ciriaco Esperanza y Ateno Pérez Jesús Vs. Seguros Inbursa Sa Grupo Financiero Inbursa. Ord. Civ. T. In 1622/2025/001, 1 Acdo.

Ramírez Ruíz Lourdes Vs. Seguros Inbursa Sa Grupo Financiero Inbursa. Ord. Civ. T. 1384/2025/001 Cuad. Amp. 163/2026, 1 Acdo.

Rangel Romero Agustín Vs. Espinosa Rodríguez y Otros Juan Luis. Ord. Civ. T. Ap 1893/2024/001, 1 Acdo.

Reséndiz Flores Armando Ismael Vs. Reséndiz Reyes Israel Armando y Reséndiz Reyes Iván. Ord. Civ. T. 238/2025/001 Cuad. Amp., 1 Acdo.

Rey García Luis Manuel su Sucesión Vs. García Carrillo David Alejandro y Carrillo Aguirre y Luz Eli. Controv. de Arrendamiento T. Ap 219/2026/001, 1 Acdo.

Rivas Maldonado Arturo y Rogelio Alonso Domínguez antes México S.A. Institución de Banca Múltiple Gpo. Financiero HSBC Vs. Castro Arredondo Otilio Vs. Martínez Ahedo Luis Antonio. Esp. Hip. T. Ap 344/2026/007, 1 Acdo.

Robles Martínez Antonio Vs. Bernal Muñoz Silvia y Ramírez Robles Raúl. Esp. Hip. T. 481/2023/003 Cuad. Amp. Ii, 1 Acdo.

Rubido Sánchez Martha Alicia Vs. Seguros Inbursa Sa Grupo Financiero Inbursa. Ord. Civ. T. Ap 343/2026/001, 1 Acdo.

Rueda Álvarez Pedro Humberto Vs. Martínez Cárdenas Susana. Ord. Civ. T. Ap 1747/2025/001, 1 Acdo.

Ruíz Ruíz Jesús Antonio y Ruíz Ruíz Juventino Vs. Seguros Inbursa Sa Grupo Financiero Inbursa. Ord. Civ. T. In 1129/2025/001, 1 Acdo.

Salinas Martínez Irvin Vs. Notmusa S.A. de C.V. Ord. Civ. T. Ap 37/2026/001, 1 Acdo.

Sánchez Martínez Daniel Malakias y Sánchez Martínez Fernando Vs. Sotelo Maganda Carlos Enrique. Ord. Civ. T. 305/2022/003 Cuad. Amp. Ii, 1 Acdo.

Sandoval Fausto Sergio Iván Vs. Grupo Mexicano de Seguros, S.A. de C.V. Ord. Civ. T. Ap 120/2026/002, 1 Acdo.

Servicio Ambiental Nacional S.A. de C.V. Vs. Biotecnologia Aplicada Al Saneamiento Ambiental S.A. de C.V. Ejec. Merc. T. Ap 1330/2025/002, 1 Acdo.

SOLO CONSULTA
SOLO CONSULTA
SOLO CONSULTA

Solano Gutiérrez Maribel Vs. Viviendas Arquitectónicas, S.A. de C.V. y Registro Público de la Propiedad y del Comercio del Distrito Federal. Ord. Civ. T. 1478/2025/001 Cuad. Amp. del Exp. 1434/2019 del Juzg. 32° Civil de Proceso Escrito de la Cdmx., 1 Acdo.

Star Haus S.A. de C.V. Vs. Mercedes Benz México S de R.L. de C.V. y Mercedes Benz Mobility México S de R.L. de C.V. Prov. Prec. Civ. T. 621/2025/001 Cuad. Amp. del Exp. 1749/2024 del Juzg 63° de Lo Civl de Proceso Escrito de la Cdmx, 1 Acdo.

Suárez Ruíz Alfredo Gerardo y y-o. Suárez Ruíz Alfredo Vs. Promotora Inmobiliaria la Cima S.A. de C.V. y de León Chacón Argelia Guadalupe. Ord. Civ. T. 1020/2025/006 Cuad. Amp., 1 Acdo.

Tokunaga Bravo Sergio Isao Vs. Rodríguez de Anda Adrián y Rodríguez Meade Guadalupe y Meade Celis Alicia y Grupo Vivian Rm S.A. de C.V. Ord. Civ. T. Ap 44/2026/001, 1 Acdo.

Zea Flores María Guadalupe, por su Propio Derecho y en Representación de Sus Menores Hijos de Iniciales C. Z. S., C. Z. J. E. y C. Z. A. O. Vs. Seguros Inbursa Sa Grupo Financiero Inbursa. Ord. Civ. T. 1727/2025/001 Cuad. Amp. del Exp. 1535/2024 del Juzgado 33° de Lo Civil de la Cdmx., 1 Acdo.

NO PUBLICADOS

BBVA Bancomer S.A. Inst. de Bca. Mult. Gpo. Finan. BBVA Bancomer y Otro Vs. Misiones de Casa Real S.A. de C.V. y Otro. Ejec. Gar. Prenda Extrajud. Merc. T. 798/2009/054, 1 Acdo. no Publ. del 23 Mar 2026

SENTENCIAS

Bierge Navarro Miguel Ángel Vs. Mondragón Olivares Héctor y del Río Álvarez María Guadalupe y Asjufi Soluciones Inmobiliarias S.A. de C.V. Ord. Civ. T. Ap 112/2026/004 Sent. Pon 1, 1 Sent.

Camacho Huerta Juan Carlos Vs. Grupo Mexicano de Seguros Sociedad Anónima de Capital Variable. Ord. Civ. T. In 161/2026/001 Sent. Pon 2, 1 Sent.

Fideicomiso de Administración F750323 por Conducto de su Fiduciario Banco Mercantil del Norte Sa, Institución de Banca Múltiple Grupo Financiero Banorte Vs. Restaurante Pesquera Sapi de C.V. Controv. de Arrendamiento T. Ap 216/2026/001 Sent. Pon 3, 1 Sent.

Gutiérrez Arroyo Hugo Eduardo Vs. Arcos Velázquez Monserrat Alicia. Ord. Civ. T. Ap 1804/2025/001 Sent. Pon 2, 1 Sent.

Mares Morales Liliana Vs. Departamento del Distrito Federal hoy Gobierno de la Ciudad de México y Organismo Público Descentralizado Renovación Habitacional Popular y Director del Registro Público de la Propiedad y del Comercio de la Ciudad de México. Ord. Civ. T. Ap 163/2026/001 Sent. Pon 2, 1 Sent., Ord. Civ. T. Ap 163/2026/002 Sent. Pon 2, 1 Sent.

Martínez Reséndiz José Filomeno Vs. Martínez Reséndiz Alejandro y Israel Luna Ortega a Quien También Se Le Conoce como Gallo Luna Ortega y Cruz Mendoza Isabel Mónica. Ord. Civ. T. Ap 1769/2025/001 Sent. Pon 3, 1 Sent.

Scotiabank Inverlat Sa Institución de Banca Múltiple Grupo Financiero Scotiabank Inverlat Vs. Martínez Díaz Jorge Luis y Baiza Durán Luz Gabriela. Esp. Hip. T. Ap 227/2026/001 Sent. Pon 2, 1 Sent.

Servicios Industriales para el Manejo del Medio Ambiente S.A. de C.V. Vs. Álvarez Flores Carlos y Asociación Civil México Comunicación y Ambiente A.C. Ord. Civ. T. Ap 297/2025/002 Sent. Pon 2, 1 Sent.

MAL PUBLICADOS

Rodríguez Gómez Ben Hur y Gómez Mondragón María Elena su Sucesión Vs. Torres Garduño Ericka Berenice. Cnpcyf - Especial de Arrendamiento Oral T. Ap 35/2026/002 Sent. Pon 2, 1 Sent., Cnpcyf - Especial de Arrendamiento Oral T. Ap 35/2026/001 Sent. Pon 2, 1 Sent.

AUDIENCIA

Pérez Montes Marcela Vs. Restrepo Gaitan Juan Carlos. Cnpcyf - Especial de Arrendamiento Oral T. Ap 295/2026/001, 1 Aud.

Rodríguez Gómez Ben Hur Vs. Torres Garduño Ericka Berenice. Cnpcyf - Especial de Arrendamiento Oral T. Ap 35/2026/001, 1 Aud. Cnpcyf - Especial de Arrendamiento Oral T. Ap 35/2026/002, 1 Aud.

EL SECRETARIO DE ACUERDOS
LIC. JORGE ARMANDO FLORES LAZCAREZ

PRIMERA SALA FAMILIAR

ACUERDOS DEL 24 DE MARZO DEL 2026

Alarcón Ó Farrill José Luis Gerardo Suc. Test. a Bienes De: Secc. Segunda Tomo III 2229- 2024- 07 Cuad. de Amp. Aut del 23

Alemán Macías Patricia y Esteban López Castro Div. Sin Causa Inc. de Compensación 286- 2026- 02 Aut del 24 P1

Ariza Ruíz Andrea Vs. Luis Jesús Yáñez Morales Controv. Fam. Inc. de Susp. de Visitas y Convivencias 61- 2024- 00 Cuad. de Amp. Aut del 23

Ávalos Castañeda Manuel Suc. Intest. a Bienes De: Inc. de Remoción de Albacea 348- 2026- 02 Aut del 24 P1

Ávalos Castañeda Manuel Suc. Intest. a Bienes De: Inc. de Remoción de Albacea 348- 2026- 01 Aut del 24 P1

Briones Pérez Guillermo Vs. Berho Corona Paola. Esp. Fam. T. Ap 112/2026/004, 1 Acdo. Esp. Fam. T. Ap 112/2026/001, 1 Acdo. Esp. Fam. T. Qu 112/2026/006, 1 Acdo. Esp. Fam. T. Ap 112/2026/005, 1 Acdo. Esp. Fam. T. Ap 112/2026/002, 1 Acdo. Esp. Fam. T. Ap 112/2026/003, 1 Acdo.

Campos de la Garza Esther Suc. Test. a Bienes De: Inc. de Terminación del Cargo de Albacea 706- 2025- 01 Aut del 24

Castañeda Badillo Lol Kin y Judith Minerva Vázquez Arreola Div. Sin Causa Inc. de Liq. de Soc. Conyugal 538- 2025- 01 Aut del 20

Chávez Razo Frida Mariana y Enrique Armando Orozco Bonilla Div. Sin Causa Inc. de Compensación y Pgo. de Pens Compensatoria 760- 2025- 03 Cuad. de Amp. Aut del 24 Acum Con 760- 2025- 4

Chávez Razo Frida Mariana y Enrique Armando Orozco Bonilla Div. Sin Causa Inc. de Compensación y Pgo. de Pens Compensatoria 760- 2025- 04 Cuad. de Amp. Pub y Acum Al 760- 2025- 3

Contreras Servín Claudia Edith y José Antonio Rueda Mijangos Div. Sin Causa Inc. de Cesación de Med Prov y Desocup. de Inmu 1818- 2024- 04 Aut del 23

Contreras Servín Claudia Edith y José Antonio Rueda Mijangos Div. Sin Causa Inc. de Pgo. de Cuotas de Mantenimiento de Departam 1818- 2024- 03 Aut del 23

Correa Ornelas Norma Angélica Vs. Jorge Palafox Porrás Controv. Fam. Compensación Económica en Concubinato y Alimentos 774- 2025- 02 Cuad. de Amp. Aut del 23

Cortés Cardoso Paola Jéssica Vs. Daniel Díaz Javier Controv. Fam. Guarda, Cust. y Alimentos Excep. de Incom. por Decl. 478- 2026- 01 Aut del 19

Cuauhtémoc Paleta José Ignacio Suc. Intest. a Bienes de 2445- 2023- 00 Cuad. de Amp. II Aut del 20

Domínguez Jiménez Raúl Gerardo Vs. Elizabeth Llorente Becerril Controv. Fam. Inc. Modif de Conv. de Reg. de Visitas y Convivencias 1270- 2024- 00 Cuad. de Amp. Aut del 23

Doroteo Monroy Pamela Abigail Vs. Hugo González Torres Fam. de Proc Oral Reconoc. de Paternidad 893- 2025- 02 Aut del 20

Faus Ruíz María del Carmen y Antonio Vives Marco Div. Vol. Inc. de Cump. de Sustituto 587- 2024- 00 Cuad. de Amp. Aut del 23

Faus Ruíz María del Carmen y Antonio Vives Marco Div. Vol. Inc. de Liq. de Pensiones Alimenticias Incumplidas 542- 2024- 00 Cuad. de Amp. Aut del 23

García Villa Adriana y Rolando Guillermo Brittenham Cárdenas Div. Sin Causa, Segundo Inc. de Actual. Pensión Alimenticia 1007- 2025- 02 Cuad. de Amp. Aut del 23

Giles Ramos Socorro Suc. Intest. a Bienes de 304- 2026- 01 Aut del 23

Gómez Alegría María Teresa Fátima y Otros Vs. David Gómez Arnau y Otros Ord. Civ. Nul. de Tramite Esp. Intestament Ante Notario Público 1038- 2025- 20 Aut del 20

González Balsa Rodrigo Vs. Ortiz Ruíz Nancy Fabiola. Esp. Fam. T. Ap 1069/2025/002, 1 Acdo.

González de Anda Ezequiel Suc. Test. a Bienes de 350- 2026- 01 Aut del 24 P1

González de Anda Ezequiel Suc. Test. a Bienes de 350- 2026- 02 Aut del 24 P1

González López J Jesús y Aurelia Fragoso Morales Div. Sin Causa Inc. de Pgo. de Compensación Tacha de Testigos 163- 2025- 01 Cuad. de Amp. Aut del 23

Guerrero Nava Gabriela Vs. Darío Soto Barragán y Otros Controv. Fam. Cesación de Violencia Familiar 405- 2025- 05 Cuad. de Amp. II Aut del 23

Guevara Cruz Daniel Vs. Mónica Elizabeth Méndez Rodríguez Controv. Fam. Inc. de Cesación Pens Alim. para Acreedora Mónica Elizabeth 129- 2026- 01 Aut del 24 P3

Gutiérrez Morales Brenda Vs. Andrés Patrocino Ramírez Ramírez Fam. de Proc Oral, Investigación de la Paternidad 2495- 2024- 00 Cuad. de Amp. Aut del 24 Cumpl. P2

Hernández Reséndiz Ramón su Sucesion. Exh. Fam. T. Ap 465/2026/001, 1 Acdo.

Hernández Reséndiz Ramón Y- O. Hernández Resendis Ramón Suc. Intest. a Bienes de 465- 2026- 01 Aut del 23

Hijar González Stellaalethia Vs. Campoy Martínez Eduardo Alejandro. Esp. Fam. T. Ap 2244/2024/002, 1 Acdo.

SOLO CONSULTA

Incera Niembro Enrique Suc. Test. a Bienes De: Inc. de Remoción de Albacea 101- 2026- 02 Aut del 23
Lara Soberano Iván Vs. Ramírez Hernández Betsy. Controv. Fam. T. Ap 553/2025/002, 1 Acdo.
López Jurado Rodrigo Vs. Paulina Treviño Prado Controv. Fam. Reg. de Visit y Conviv Inc. de Susp de Reg. de Visit y Conviven 771- 2023- 00 Cuad. de Amp. B Aut del 11 Tomo Iii
Maldonado Reyes Alicia Vs. Diego Damián Arroyo Controv. Fam. Vía de Apremio 828- 2025- 01 Cuad. de Amp. Aut del 24
Morales Chacón Ruth Vs. Vite Luz Héctor Controv. Fam. Inc. de Modif de Pensión Alimenticia 776- 2025- 02 Cuad. de Amp. 2 Auts del 20 y 2 Auts del 23
Muciño José Mario Suc. Intest. a Bienes De: 434- 2026- 05 Aut del 20
Muciño Lugo Andrés Alberto y Hilda Wendy Hernández Santos Div. Sin Causa 1947- 2023- 00 Cuad. de Amp. Aut del 23
Murillo Rodríguez Linda Maricela y Omar Rafael Arias Figueroa Div. Sin Causa Inc. de Ejecc. de Convn. (Vía de Apremio) 1819- 2025- 01 Cuad. de Amp. Aut del 24
Naranjo Prado Zayra Vs. Carrera Sánchez Carlos Jesús. Controv. Fam. T. Ap 505/2026/001, 1 Acdo.
Ocampo Guzmán Eduardo Vs. Suc. T. Ap 1680/2025/002, 1 Acdo.
Odabachian Gutiérrez Tania y Emilio Paulon Fuentes Div. Sin Causa Inc. Nul. de Conv. para Reg. Cuestiones Inherentes Rec. de Q. 1112- 2024- 00 Cuad. de Amp. Aut del 24
Orta García María del Carmen Vs. Balmori Palacios Pedro Daniel. Cnpcyf - Guarda y Custodia T. Ap 1158/2025/002, 1 Acdo.
Orta Ríos Mónica Vs. César Augusto Carballo García Controv. Fam. Alim. Inc. de Incrementos Habidos en Los Salarios Minimos Des 1834- 2024- 00 Cuad. de Amp. Ii Aut del 23
Peñalosa Ávila Claudia Vs. José Obeid Layon Ord. Civ. Div. Nec Inc. de Nul. de Notif. 1312- 2025- 17 Aut del 23
Pérez García J Guadalupe su Sucesion. Suc. T. Ap 308/2026/001, 1 Acdo.
Pérez Mondragón Francisco Suc. Intest. a Bienes De: Inc. 467- 2026- 01 Aut del 23
Pizano Navarro Norma Angélica y Bertrand Jean Paul Roger Brassart Chapuy Div. Sin Causa Tomo Ii 2269- 2024- 00 Aut del 23
Pizano Navarro Norma Angélica y Bertrand Jean Paul Roger Brassart Chapuy Div. Sin Causa Tomo Iii 2300- 2024- 02 2 Auts del 23
Prud Homme García Cubas Xavier Vs. Ángela María Ybarra Garcia Ord. Civ. Revocación de Don. Entre Conyuges 1836- 2025- 01 Aut del 23
Rangel Méndez Ana Margarita Vs. Saúlo Vera Montoya Controv. Fam. 817- 2022- 00 Cuad. de Amp. Aut del 23
Rodríguez Arteaga Erik Eduardo Vs. Claudia Lorena López Hernández Controv. Fam. Visitas y Convivencias 1808- 2024- 05 Aut del 24 P1
Rodríguez Carrera Álvaro Darío Martín Suc. Intest. a Bienes de 1422- 2025- 01 Cuad. de Amp. Aut del 23
Rodríguez de la Gala Damet Aura Helena Vs. Víctor Hugo Urbina Chavarría Controv. Fam. Alimentos, Guar. y Custodia 2214- 2024- 00 Cuad. de Amp. Aut del 23
Secreto Secreto. Juic. Oral de Filia. T. Ap 515/2026/002, 1 Acdo.
Soto López María de Lourdes Suc. Test. a Bienes De: Secc. Tercera 924- 2025- 02 Cuad. de Amp. Aut del 20
Villegas Kovalevskaya Rafael Vs. Nadir Fonseca Rafael Controv. Fam. Alimentos, Guar. y Custodia 1815- 2025- 06 Aut del 23
Zamudio Vizcaíno Fidencio Suc. Test. a Bienes De: Secc. Cuarta 1707- 2025- 01 Aud. del 24
Zepeda Velasco Mariana Vs. Edgar David Gallegos Garrido Controv. Fam. Alimentos por Comparecencia 435- 2026- 01 Aut del 23
Zepeda Velasco Mariana Vs. Gallegos Garrido Edgar David. Controv. Fam. T. Ap 435/2026/001, 1 Acdo.
NO PUBLICADOS
Orta García María del Carmen Vs. Balmori Palacios Pedro Daniel. Cnpcyf - Guarda y Custodia T. Ap 1158/2025/001, 1 Acdo. no Publ. del 20 Mar 2026

SENTENCIAS

Aguirre Gómez Carlos de Jesús Suc. Test. a Bienes de 281- 2026- 02 Sent del 23 P1
Carpio Solís Ramón. Suc. T. Qu 406/2026/001 Sent. Pon 3, 1 Sent.
Granados Crespo Gabriel su Sucesion. Suc. T. Ap 824/2025/001 Sent. Pon 3, 1 Sent.
Hernández Jiménez Claudia Vs. Hernández Jiménez Carlos. Controv. Fam. T. Ap 147/2026/001 Sent. Pon 2, 1 Sent.
Pérez Mera Guadalupe Minerva Vs. Rodríguez Concha Ricardo. Esp. Fam. T. Ap 197/2025/001 Sent. Pon 2, 2 Sent.
Roldán Alfaro Ruth Grisel Vs. Velázquez Guerrero Jeffrey. Controv. Fam. T. Ap 9/2026/001 Sent. Pon 3, 1 Sent.
Serrano Andrade Jorge David Vs. No Hay No Hay. Cnpcyf - Jurisdicciona Voluntaria para Aprobación de Convn. T. Ap 1722/2025/002 Sent. Pon 3, 1 Sent.
NO PUBLICADOS
Mondragón Morales Rubén Vs. Flores López Araceli. Controv. Fam. T. Ap 322/2026/001 Sent. Pon 2, 1 Sent. no Publ. del 23 Mar 2026

EL SECRETARIO DE ACUERDOS
LIC. LUIS NAVA ANTONIO

SEGUNDA SALA FAMILIAR

ACUERDOS DEL 24 DE MARZO DEL 2026

Alcaraz Martínez Lorena Marcela Vs. Ortega Velderrain Rafael Enrique. Controv. Fam. T. Ap 1761/2025/002, 1 Acdo.
Alonso Gómez María Guadalupe Vs. Silva Salazar Joaquín. Esp. Fam. T. Ap 530/2025/004, 1 Acdo. Esp. Fam. T. Ap 530/2025/003, 1 Acdo.
Arifuzzaman Md. Juris. Vol. Fam. T. 298/2025/001 Cuad. Amp., 1 Acdo.
Athié Alba Ana Paula Vs. Michaus Montes Luis Miguel. Esp. Fam. T. 1036/2025/001 Cuad. Amp. Amp. 1136/2025- I, 1 Acdo.
Bazualdo Sánchez Sofía Gabriela Vs. Camacho Jasso Edgar Yael. Controv. Fam. T. Ap 474/2026/001, 2 Acdos.
Bernal Esteban Javier Vs. Zumaya Bernal Jorge Humberto. Controv. Fam. T. 20/2025/002 Cuad. Amp. Amp. 1088//2025- Iii, 1 Acdo.
Castro Bonilla Ricardo. Suc. T. Ap 1387/2025/007, 1 Acdo.
Cebrecos Ruíz Oliva Rebeca Vs. Castillo Hernández José Miguel. Controv. Fam. T. Ap 1336/2025/005, 1 Acdo.
Cedeño Martínez Diana Berenice Vs. Enríquez Rodríguez Hugo Alberto. Esp. Fam. T. Ap 746/2025/002, 1 Acdo.
Colorado Solís Martha Leticia Vs. Gascón García Manuel. Esp. Fam. T. 1090/2022/013 Cuad. Amp. Vi, 1 Acdo.
Cordero Ramírez Ana María Vs. Rafael Arreola Macin Controv. Fam. Acdo. Expedientillo
De la Teja Della Fiore Luis Leonardo Vs. Lique Acosta Jennifer Noemí. Controv. Fam. T. Ap 2580/2023, 1 Acdo.
Domínguez Ramos Paola Vs. Guadarrama Gutiérrez Omar. Esp. Fam. T. Ap 732/2025/006, 1 Acdo.
Esp. Fam. T. Ap 179/2026/002, 1 Acdo.
Felicitos Picazo Diana Itzel Vs. Quintanilla Trujillo Jesús Antonio. Juic. Oral de Filia. T. Ap 421/2026/001, 1 Acdo.
Flores Ceballos Alejandro Vs. Esparza López Laura Elizabeth. Esp. Fam. T. 1613/2023/003 Cuad. Amp. Ii, 1 Acdo.
Flores Dorantes Natzinieli su Sucesion. Suc. T. Qu 488/2026/001, 1 Acdo.
Galán Galicia Macarena Vs. Álvarez Pérez Gustavo. Esp. Fam. T. Ap 363/2026/002, 2 Acdos.
Gallardo Rojas Zayra Vs. Jiménez Miguel Félix. Esp. Fam. T. Ap 975/2025/003, 1 Acdo.
Gallwitz Lise y/o Lise Gallwitz Ballarati Vs. García Jesús José Antonio. Controv. Fam. T. 1647/2023/010 Cuad. Amp. Amp. 1333/2025- Iii, Ii, 1 Acdo.
García Jesús José Antonio Vs. Gallwitz Ballarati Lise. Controv. Fam. T. 1306/2025/001 Cuad. Amp. Amp. 261/2026- I, 1 Acdo.
García Vadillo Juan Gabriel Vs. Medina Salas Jorge. Esp. Fam. T. Ap 52/2026/001, 1 Acdo.
Hernández Valseca Moisés Vs. Díaz Lara Margarita. Controv. Fam. T. 1964/2024/037 Cuad. Amp. Amp. 496/2025- Vi, 11, 1 Acdo.
Ibarra Villaseñor Berenice Vs. Ramírez Sánchez Agustín. Esp. Fam. T. Ap 173/2026/002, 1 Acdo.
Jiménez Álvarez Aleyran Boris Vs. Contreras Salas Miriam Claudia. Controv. Fam. T. Ap 1612/2025/007, 1 Acdo. Controv. Fam. T. Ap 1612/2025/006, 1 Acdo.
Jiménez Luis Blanca Areli Vs. Ramírez Rito Darwin. Controv. Fam. T. Ap 455/2026/001, 1 Acdo.
Jiménez Sandoval Adrián. Suc. T. Ap 123/2026/001, 1 Acdo.
Juárez García María Teresa Vs. de Anda Parra Rubén y de Anda Parra Rúben Silvano. Ord. Civ. T. Ap 680/2025/001, 1 Acdo.
Juárez Pérez María Dolores. Juris. Vol. Fam. T. 899/2025/001 Cuad. Amp., 1 Acdo.
López Medina Caribe y Armando Moreno García Div. Inc. Vía de Apremio 2084- 2023- 02 Cuad. de Amp. Acdo. Expedientillo
Martínez Araujo Claudia Lucila Vs. Sucesión de José Antonio Ocejo Gutiérrez. Ord. Civ. Fam. T. Ap 354/2026/001, 1 Acdo.
Martínez Martín. Juris. Vol. Fam. T. Ap 815/2025/003, 2 Acdos.
Martínez Ramírez Ana Lilia Vs. Parra Mendoza Enrique. Controv. Fam. T. Ap 36/2026/003, 1 Acdo.

SOLO CONSULTA
SOLO CONSULTA
SOLO CONSULTA

Mayorga Gómez Edgar Vs. Castillo Narváez Gloria. Esp. Fam. T. Ap 179/2026/001, 1 Acdo.
Mendoza Iniesta Marco Antonio Vs. Ortiz Gamboa Verónica. Controv. Fam. T. Ap 172/2026/004, 1 Acdo.
Moreno Ávalos Adriana Vs. Edgar Alejandro Acosta Gutiérrez. Ord. Civ. Fam. T. 1425/2024/006 Cuad. Amp. Amp. 1002/2025, Ii, 1 Acdo.
Nájera de la Rosa Carla Gabriela Vs. Martínez Villarreal Alejandro. Controv. Fam. T. Ap 1178/2025/007, 1 Acdo.
Núñez Terrazas Tania Vs. Albertos Castro Ricardo. Cnpcyf - Alimentos T. Ap 376/2026/002, 1 Acdo.
Pérez García Lucía su Suc. Vs. Estrada García José Félix. Ord. Civ. Fam. T. Ap 1604/2025/001, 1 Acdo.
Plaza Porteous Ricardo Vs. Abraham Farah Aída Victoria. Esp. Fam. T. 2087/2024 Cuad. Amp. Amparo Uno, Ii, 1 Acdo.
Ramírez Acero Edaly Vs. Espejo Bravo Fernando. Controv. Fam. T. Ap 165/2026/002, 2 Acdos.
Ramos Vélez Yolanda Vs. Izquierdo Peña Dionisio Faustino. Controv. Fam. T. Ap 472/2026/001, 2 Acdos.
Reyes Lugo Raúl Vs. Molina Reyes Angélica Socorro. Esp. Fam. T. Ap 120/2026/001, 1 Acdo.
Rodarte Valdez Mariana y Otros Vs. García González Héctor. Controv. Fam. T. Ap 500/2025/007, 1 Acdo.
Rodríguez Álvarez Leopoldo. Suc. T. 1060/2025/001 Cuad. Amp. Amp. 1260/2025, 1 Acdo.
Rodríguez Álvarez Ramiro. Suc. T. Qu 473/2026/001, 1 Acdo.
Rodríguez Gallardo Judith Aleida. Juris. Vol. Fam. T. Qu 188/2026/001, 1 Acdo.
Rosales Moguel Norma Angélica Vs. Núñez Valle Israel. Controv. Fam. T. Ap 377/2026/004, 1 Acdo.
Rosario Moreno José Vs. Rocha de la Rosa Gabriela. Controv. Fam. T. Ap 358/2025/001, 1 Acdo.
Scherling Cortés Alfonso y/o Alfonso Scherling y Cortés y/o Alfonso de Jesús Scherling Cortés y/o Alfonso de Jesús Scherling y Cortés y Torres Gaytán Teresa y/o María Guadalupe Teresa Torres Gaytán. Suc. T. Ap 138/2026/001, 1 Acdo.
Torres Robles Jardiel Vs. Díaz Luna Rocío. Esp. Fam. T. Ap 1926/2024/016, 1 Acdo.
Torres Rojas María de Jesús. Suc. T. Ap 478/2026/005, 2 Acdos.
Torres Villanueva Claudia Yunuem Vs. Mercado Camacho Carlos. Controv. Fam. T. Ap 183/2026/001, 1 Acdo.
Vargas Hurtado de Mendoza Rodrigo Diego. Suc. T. Ap 1272/2025/002, 2 Acdos.
Vázquez Fuentes Karina Betzabe Vs. Sánchez Cárdenas Francisco. Controv. Fam. T. Ap 843/2025/003, 1 Acdo. Controv. Fam. T. Ap 843/2025/002, 2 Acdos.
Vieyra Moreno Ana Laura Vs. Rosales Salazar Raúl Rubén. Esp. Fam. T. 40/2025/037 Cuad. Amp. Amp. 238/2026- Ii, 1 Acdo.
Villalobos Vega Roberto. Suc. T. Ap 1176/2025/004, 1 Acdo. Suc. T. Ap 1176/2025/003, 1 Acdo.

SENTENCIA

Jiménez Pérez Francisca Vs. Hernández Jiménez Miriam Araceli y Hernández Jiménez Gerardo. Controv. Fam. T. Ap 1809/2025/001 Sent. Pon 3, 1 Sent.
Medina Medina Pompeyo. Suc. T. Ap 891/2025/002 Sent. Pon 3, 1 Sent.
Negrete Muñoz Ramona Vs. Suc. T. Ap 136/2026/004 Sent. Pon 3, 1 Sent.
Peñaloza Sandoval David Vs. Chebaux Fernández Ivelitz. Esp. Fam. T. Ap 1608/2025/002 Sent. Pon 3, 1 Sent.
Quiroz Mar Carlos Rodrigo Vs. Monge Bernal Isabel. Oral T. Ap 763/2024 Sent. Pon 3, 1 Sent.
Ramírez Acero Edaly Vs. Espejo Bravo Fernando. Controv. Fam. T. Ap 165/2026/001 Sent. Pon 1, 1 Sent.
Taunton Thomas Guillermo Alberto. Juris. Vol. Fam. T. Cc 176/2026/001 Sent. Pon 2, 1 Sent.
Zamorano Castillo Nuri Paula Vs. Sánchez Macías Gregorio Ángel. Controv. Fam. T. Ap 675/2025/007 Sent. Pon 3, 1 Sent., Controv. Fam. T. Ap 675/2025/008 Sent. Pon 3, 1 Sent.

LA SECRETARIA DE ACUERDOS
LIC. WENDY GUADALUPE CRUZ RIVERÓN

TERCERA SALA FAMILIAR

ACUERDOS DEL 24 DE MARZO DEL 2026

. Vacio T. 2200/2000 Expedientillo., 1 Acdo.
Acosta Uriegas Laura Verónica Vs. Latapí Artigas Eduardo. Esp. Fam. T. Ap 301/2025/009, 1 Acdo.
Alfonso Quinto Alberta Vs. Ventura de Jesús Isidro. Controv. Fam. T. Ap 1834/2024/004, 1 Acdo.
Arellano Hernández Ricardo Vs. Hernández Eng Maribel. Esp. Fam. T. 1893/2024/008 Cuad. Amp., 1 Acdo.
Bartzik Rubio Franco Vs. Morales López Sandra Leticia. Controv. Fam. T. 558/2025/026 Cuad. Amp., 1 Acdo.
Controv. Fam. T. Ap 558/2025/026, 1 Acdo.
Butron Contreras Cynthia Marisol Vs. Díaz González Nicandro. Controv. Fam. T. Ap 2592/2023, 1 Acdo.
Campos Sedano Geizel Brenda Vs. Montero Guerrero Víctor Hugo. Controv. Fam. T. Ap 71/2026/001, 1 Acdo.
Cancino Martínez Nelly Guadalupe Vs. Bustillos Boutier Luis Fernando. Controv. Fam. T. Ap 370/2026/001, 1 Acdo.
Del Ángel Trujillo Luisa Artemisa Vs. Lio Morales Aarón Enrique. Controv. Fam. T. Ap 291/2026/002, 1 Acdo.
Duarte Quezada Omar Vs. Fernández González Aída. Controv. Fam. T. Ap 1931/2024/016, 1 Acdo. Controv. Fam. T. Ap 1931/2024/015, 1 Acdo.
Escalante Cano Agustina. Suc. T. Cc 412/2026/001, 1 Acdo.
Flores Hernández Cipriano. Suc. T. Ap 718/2025/001, 1 Acdo.
García Balda Ramírez Corona Leopoldo Sergio Alberto y y-o. Sergio García Ramírez. Suc. T. 2223/2024/002 Cuad. Amp., 1 Acdo. Suc. T. Qu 2223/2024/013, 1 Acdo.
García Sevilla Yesenia Vs. García Díaz Esteban. Controv. Fam. T. Ap 1740/2025/001, 1 Acdo.
Guerrero Reyes María Guadalupe Vs. Gallardo Moreno Humberto. Controv. Fam. T. Ap 2562/2024/017, 2 Acdos.
Hernández Sierra Anabel Vs. Rivas Reséndiz Diego Antonio, su Sucesión. Ejecutivo Mercantil Oral T. Cc 413/2026/001, 1 Acdo.
Leal López Adriana y Diez Villaseñor Carlos Raymundo. Oral T. Ap 271/2026/001, 1 Acdo.
Mateos Higuera Ignacio y Úrsula Vargas Téllez. Suc. T. Ap 1413/2025/006, 1 Acdo.
Maya Fragoso Esperanza. Suc. T. Ap 1769/2025/007, 1 Acdo.
Mora Mendoza Roberto. Suc. T. Qu 729/2025/001, 1 Acdo.
Peñaflor Rábago Angélica Genoveva Vs. Ricardo García Ochoa. Controv. Fam. T. Ap 314/2026/003, 1 Acdo.
Páez Calleja Rosalba Leonor Vs. Galicia Cano Eligio. Controv. Fam. T. Ap 195/2025/003, 3 Acdos.
Quezada Vázquez José Isabel Vs. Mendoza López María de Lourdes. Ord. Civ. Fam. T. 173/2025/002 Cuad. Amp., 2 Acdos.
Reveriano Ventura Odón Vs. Romero Hernández Ángela. Ord. Civ. Fam. T. 1263/2023 Cuad. Amp. Segundo, 1 Acdo.
Reyes Martínez Leonardo Vs. Hernández Serrano Martha Leonor. Esp. Fam. T. Ap 696/2025/016, 1 Acdo.
Rivera Robles Martínez Santiago Vs. Rivera Delgado Arturo su Sucesión y Rivera Mejía Emilia y C Notario Público Número 3 de la Novena Demarcación Notarial del Estado de Morelos Licenciada Yuriria Leticia Hernández Lozano y C Notario Público Número 11 de la Ciudad de México Carlos Alejandro Durán Loera. Ord. Civ. Fam. T. Ap 1939/2024/005, 1 Acdo.
Rodríguez Méndez Moisés Vs. Goribar Macías Ana Luisa. Esp. Fam. T. 1451/2025/003 Cuad. Amp., 1 Acdo.
Rodríguez Valenzuela Alicia Vs. Hernández Guzmán Edgar Israel. Controv. Fam. T. Ap 821/2025/007, 1 Acdo.
Rodríguez Valenzuela Alicia Vs. Hernández Guzmán Edgar Israel. Controv. Fam. T. Ap 821/2025/006, 1 Acdo. Controv. Fam. T. Ap 821/2025/003, 1 Acdo. Controv. Fam. T. Ap 821/2025/004, 1 Acdo. Controv. Fam. T. Ap 821/2025/005, 1 Acdo.
Sautto Torres Fernando Israel Vs. Ramos Martínez Ana Julieta. Controv. Fam. T. Ap 1574/2025/001, 1 Acdo.
Torres Medina Xóchitl Vs. Peñaloza Flores Hugo Salvador. Esp. Fam. T. Ap 80/2026/001, 1 Acdo.
Torres Niemczyk Emely Mariel Vs. Garza Farías Pineda Joel Oswaldo. Controv. Fam. T. Ap 363/2025/001, 1 Acdo.
Torres Ruíz Guadalupe Carmen Vs. Pérez Ramírez Miguel Ángel. Controv. Fam. T. Ap 345/2026/001, 1 Acdo.
Tort Melanie Vs. Carrera Perabeles Fernando. Controv. Fam. T. Ap 2600/2024/005, 1 Acdo.
Téllez Sánchez Rubén. Suc. T. Ap 1024/2025/005, 1 Acdo.
Velázquez Gamiño Mayra Vs. Suárez Bucio Agustín. Controv. Fam. T. Ap 1386/2025/001, 2 Acdos.
Velázquez y Muro Guadalupe Luis. Suc. T. 1015/2025/002 Cuad. Amp., 1 Acdo.
Ventura Ibarra Daniel Vs. Callejas Rosales Rocío. Esp. Fam. T. Ap 1672/2025/003, 1 Acdo.
Yáñez López Mariana Maricela Vs. López Aguilar y Otros Miguel Alfonso Vs. Vázquez López Eunice Maricela. Controv. Fam. T. Ap 1716/2024, 1 Acdo.

SOLO CONSULTA
SOLO CONSULTA
SOLO CONSULTA

Zacco Ana Verónica Vs. Fuentes Ruíz Érick Oliverio. Cnpcyf - Alimentos T. Ap 4/2026/001, 1 Acdo.
Zainos Sánchez Jaime Arturo Vs. Rivero Lemus Bianca Nallely. Controv. Fam. T. 2018/2024/004 Cuad. Amp., 1 Acdo.

SENTENCIAS

Damián García Francisco. Suc. T. Ap 1637/2025/004 Sent. Pon 2, 1 Sent.
De la Rosa Hernández Gloria Vs. Patiño Lemus Mario Alejandro. Esp. Fam. T. Ap 549/2025/003 Sent. Pon 1, 1 Sent., Esp. Fam. T. Ap 549/2025/004 Sent. Pon 1, 1 Sent.
Gómez Ramírez Francisco. Suc. T. Ap 1365/2025/003 Sent. Pon 2, 1 Sent.
Ortiz Calderón Gudelia. Suc. T. Ap 329/2026/001 Sent. Pon 1, 1 Sent.
Palacio Domínguez Nemorio Vs. Palacio Ibáñez Noel y Palacio Ibáñez Christian Daniel y Palacio Ibáñez Víctor Adolfo. Controv. Fam. T. Ap 273/2026/002 Sent. Pon 3, 1 Sent.
Razo Murillo Ana Karen Vs. Jiménez García Luis Ángel. Controv. Fam. T. Ap 1020/2025/003 Sent. Pon 3, 1 Sent.
Rivera Báez Zoé. Suc. T. Qu 436/2026/001 Sent. Pon 2, 1 Sent.
Unda Rivas Luis Fernando Vs. Hernández Cervantes Sandra. Esp. Fam. T. Ap 1794/2025/002 Sent. Pon 1, 1 Sent.

MAL PUBLICADOS

Palacio Domínguez Nemorio Vs. Palacio Ibáñez Noel y Palacio Ibáñez Christian Daniel y Palacio Ibáñez Víctor Adolfo. Controv. Fam. T. Qu 273/2026/001 Sent. Pon 3, 1 Sent.

EL SECRETARIO DE ACUERDOS
LIC. LUIS ALBERTO RAMÍREZ GARCÉN

CUARTA SALA FAMILIAR

ACUERDOS DEL 24 DE MARZO DEL 2026

Abdala Saad Hissam Vs. Breceda Elenes Karla. Esp. Fam. T. Ap 497/2026/001, 1 Acdo.
Aguilar López Gonzalo Jorge Vs. Martínez Yunez Georgina. Esp. Fam. T. Ap 487/2026/001, 1 Acdo.
Aguilera Valadez Alberto. Suc. T. 2373/2024/013 Cuad. Amp., 1 Acdo.
Alarcón Montero Pablo Andrés Vs. Rodríguez Fernández de Jáuregui Mariana. Esp. Fam. T. Ap 1261/2025/010, 1 Acdo.
Álvarez García Luis su Sucesion. Suc. T. Ap 2485/2024/002, 1 Acdo. Suc. T. Ap 2485/2024/001 Expdllo., 1 Acdo.
Arellano Fonseca Esperanza Vs. Controv. Fam. T. Ap 2007/2024/138, 1 Acdo.
Arriaga Carranza Iztaccihuatl su Sucesion. Suc. T. Ap 415/2026/001, 1 Acdo.
Artis Llorens Claudia Vs. Acosta Castillejos Armando Derek. Esp. Fam. T. 1550/2025/009 Cuad. Amp., 2 Acdos.
Assi Gallegos Buby Felícitas. Suc. T. Ap 2585/2024/006, 1 Acdo.
Bañales Elizalde Gustavo Adolfo Vs. Romero Rivero Karina. Ord. Civ. Fam. T. Ap 1421/2025/006, 1 Acdo.
Bañuelos Panuco María Guadalupe Vs. Flores Espinosa Ubaldo Martín. Esp. Fam. T. Ap 1375/2025/001, 1 Acdo.
Barrios Trujillo Alejandro César Vs. Elvia Ivonne Torres Pérez Div. Div. Inc. 525- 2024- 00 Aut.
Bazán Martínez Yadira Yazmín Vs. Raúl Alejandro Reguera López Controv. Fam. Alim. por Comparec. 273- 2023- 00 Cuad. de Amp. Aut.
Bernal del Olmo Angélica Vs. No Existe No Existe No Existe. Cnpcyf - Guarda y Custodia T. Qu 1322/2025/001, 1 Acdo.
Betanzo Correa Víctor Alonso Vs. Ortega Sánchez Sandra. Esp. Fam. T. Ap 1072/2025/001, 1 Acdo.
Blancas Lezama Donaji Vs. Llampallas Mendoza Héctor. Controv. Fam. T. Ap 397/2026/001, 1 Acdo.
Campos Hernández Hugo Francisco Vs. Castro Reséndiz Yesenia. Controv. Fam. T. Ap 265/2026/001, 1 Acdo.
Cárdenas Sánchez María Luisa su Sucesion. Suc. T. Ap 1056/2025/003, 1 Acdo.
Castelán Leyva Alma Rosa Vs. Domínguez Osorno Guillermo. Controv. Fam. T. Ap 2370/2024/011, 1 Acdo.
Castillo Cuevas Regina Vs. Rafael Cervantes Lebrija Ord. Civ. 987- 2024- 00 Cuad. de Amp. Aut.
Centeno Islas Jesús. Suc. T. Ap 195/2026/001, 2 Acdos.
Chabert Alonso Mariana Vs. Lecuona Madero Adolfo. Ord. Civil Oral T. 605/2025/001 Cuad. Amp., 1 Acdo.
Chamosa Ruíz Adriana María Eugenia Vs. Antonio Luna Guerra Otr. Perdida de la Pat. Potest. 349- 2023- 00 Aut.
Corbiere Watanabe Sandra Karina Vs. Jesús Fernando Zaldívar Martínez Controv. Fam. Inc. de Cesacon de Pens. Alim. Prov. de Manera Conj. Con el Inc. 1573- 2023- 00 Cuad. de Amp. Aut.
Córdova García Esmeralda Vs. Barreiro Cruz Carlos Adrián. Controv. Fam. T. Ap 207/2026/001, 1 Acdo.
Cortés Martínez Enrique Suc. Intest. Rec. de Q. 738- 2024- 00 Cuad. de Amp. Aut. Expillo
De la Rosa Martínez Javier Vs. Lozano Velasco Daniela Alejandra. Controv. Fam. T. Ap 312/2026/001, 1 Acdo. Controv. Fam. T. Ap 312/2026/002, 1 Acdo.
Enríquez Alquicira María de Jesús Suc. Intest. Rec. de Q. 1827- 2022- 00 Aut.
Escalera Peyrot Christian Gibran Vs. Greene Ramírez París Ariel. Oral T. Ap 2257/2024/009, 1 Acdo.
Faraon Chaul Y- O. Faraon Cahul Y- O. Faraon y Freja Y- O. Suc. Test. Inc. de Remoción de Ctas. Anuales 2185- 2024- 08 Cuad. de Amp. Aut.
Fernández Bautista Alejandra Guadalupe Vs. Vera Cruz José Luis. Controv. Fam. T. Ap 194/2026/001, 1 Acdo.
Flores Galicia Miguel Ángel Vs. Medellín López Yulma Ayakani. Esp. Fam. T. 1235/2025/002 Cuad. Amp., 1 Acdo.
Flores García Esperanza. Suc. T. Ap 290/2026/001, 1 Acdo.
Flores Muñoz Cynthia Valeria Vs. Rodríguez de la Rosa Salvador. Esp. Fam. T. 735/2025/001 Cuad. Amp. 5 Dtto, 1 Acdo.
Fondado Alonso José Luis Vs. Hermida Rascón Estefania. Esp. Fam. T. Ap 60/2025/002, 1 Acdo.
Fragoso Martínez Isidoro Enrique. Suc. T. Ap 1410/2025/002, 1 Acdo.
Galicia Rodríguez Mario Alejandro Vs. Galicia Rodríguez Blanca Flor. Ord. Civ. Fam. T. Ap 495/2026/001, 1 Acdo.
García García Pedro Roberto Vs. Hernández Elorriaga Claudia. Esp. Fam. T. Ap 771/2025/003, 1 Acdo.
García Martínez Axel Vs. Pantaleon Estrada María Fernanda. Oral T. 990/2025/001 Cuad. Amp. Intermedio, 1 Acdo.
García Vázquez Concepción. Suc. T. Ap 179/2026/002, 1 Acdo.
Garibay González Laura Érika Vs. Ortega García Armando. Controv. Fam. T. Ap 1840/2025/001, 1 Acdo.
Gil Chavarría Karla Patricia Vs. Hernández Domínguez Brayan Daniel. Controv. Fam. T. Ap 345/2026/001, 1 Acdo.
Gómez Magan María José Vs. Novoa Burgos Matías. Controv. Fam. T. Ap 321/2026/001, 1 Acdo.
Gongora Jurado María del Ángel Vs. Camacho Limas Christian Patricio. Esp. Fam. T. In 186/2026/002, 1 Acdo. Esp. Fam. T. Ap 186/2026/001, 1 Acdo.
González Hernández Verónica Vs. Hernández Gómez Diego Alberto. Controv. Fam. T. Ap 369/2026/001, 1 Acdo.
González Imbert Verónica su Sucesion. Suc. T. Ap 347/2026/001, 1 Acdo. Suc. T. Ap 347/2026/002, 1 Acdo.
González Morales Xóchitl Vs. García Morales Jorge. Esp. Fam. T. 359/2025/001 Cuad. Amp., 2 Acdos.
Granados González Carolina Vs. Rubio Martínez Emir Edu. Controv. Fam. T. In 169/2026/001, 1 Acdo.
Guerra Sierra María Ignacia Guadalupe y Jesús Antonio Luna Vs. Adriana María Eugenia Chamosa Ruíz Controv. Fam. Reg. de Visitas y Conv. 1346- 2023- 00 Cuad. de Amp. Aut. Expillo
Hermosillo Hernández Nancy Vs. Gutiérrez García de León Raúl. Esp. Fam. T. Qu 504/2026/001, 1 Acdo.
Hernández Arellano Ricardo III Vs. Barba Cabrales Isis Jennifer. Esp. Fam. T. Ap 1472/2025/002, 1 Acdo.
Hernández García Aníbal Vs. Cestellos Ramírez Lourdes Eugenia. Esp. Fam. T. Ap 1652/2025/001, 1 Acdo. Esp. Fam. T. 1652/2025/001 Cuad. Amp., 1 Acdo.
Hernández Rangel Diego Vs. Grace Nobile María. Esp. Fam. T. Ap 1818/2024/004, 1 Acdo. Esp. Fam. T. Ap 1818/2024/005, 1 Acdo.
Jasso Martínez Berenice Vs. Guerra Torres Raúl. Esp. Fam. T. Ap 310/2025/005, 1 Acdo.
Knestel Robert Stephan Vs. Felipe Ortega Fonseca Alejandra. Juic. Oral de Filia. T. 2237/2024/007 Cuad. Amp. 4 Dtto, 2 Acdos.
López Gay Sandra Patricia Vs. Pacheco Camacho Arturo Genaro. Controv. Fam. T. 1995/2024/004 Cuad. Amp., 4 Acdos.
López Porrás Karen Paola Vs. Alejandro Hernández Santiago Controv. Fam. Alim. 1270- 2024- 00 Aut.
Luna Guerra Antonio Vs. Adriana María Eugenia Chamosa Ruíz Otr. Susp. de la Pat. Potest 1284- 2023- 00 Cuad. de Amp. Aut.
Mancilla Vega Karla Vs. Hernández Ramírez Víctor Hugo. Controv. Fam. T. 2490/2024/004 Cuad. Amp., 1 Acdo.

SOLO CONSULTA

Manzano Villalbazo Lorena Margarita Vs. Flores Ruíz Julio César. Controv. Fam. T. Ap 2298/2024/003, 1 Acdo.
Marín Romero Jacqueline Vs. José Miguel Yáñez Mestre Otr. Reconoc. de Paternidad 1580- 2023- 00 Aut.
Martínez Guerrero Josefina su Sucesion. Suc. T. 100/2025/001 Cuad. Amp., 1 Acdo.
Mejía y García Simeón Suc. Intest. Inc. de Objeción a la Rendición de Ctas. de la Admón. de L 81- 2023- 00 Aut.
Mejía y García Simeón Suc. Intest. Inc. de Objeción en contra del Proyecto de Part. Rec. de Q. 1963- 2023- 00 Aut.
Mejía y García Simeón Suc. Intest. Inc. de Opos. contra el Proyecto de Part. 520- 2023- 00 Aut.
Mejía y García Simeón Suc. Intest. Inc. de Opos. Obj. Y- O. Impug. en contra de Admón. de la Her 676- 2023- 00 Aut.
Mejía y García Simeón Suc. Intest. Inc. de Rend. Alv. por Inc. de Obj. 80- 2023- 00 Aut.
Mendoza Arriaga María Mercedes Vs. Medellín Reyes Retana Alfredo. Cnpcyf - Violencia Familiar T. Qu 208/2026/001, 1 Acdo.
Mendoza Gallegos Cristina Vs. Pérez Verástegui Edgar Jesús. Controv. Fam. T. Ap 11/2026/001, 1 Acdo.
Meneses Roque Rodolfo Vs. Zárate Rodríguez Karla María. Controv. Fam. T. Ap 486/2026/001, 1 Acdo.
Morales Béjar María Guadalupe Martha Suc. Intest. Inc. de Ob. Y- O. Impug. en contra del Avaluo de B. Mubles y 678- 2023- 00 Aut.
Morales Béjar María Guadalupe Martha Suc. Intest. Inc. de Obj. a la Rendición de Ctas. 175- 2023- 00 Aut.
Morales Béjar María Guadalupe Martha Suc. Intest. Inc. de Obj. a la Rendición de Ctas. 2258- 2022- 00 Aut.
Morales Béjar María Guadalupe Martha Suc. Intest. Inc. de Objeción Y- O. Impugnación de Rendición de Ctas. 216- 2023- 00 Aut.
Morales Escalante José Lorenzo Vs. Isidro Núñez Ramírez Ord. Civ. 982- 2024- 00 Cuad. de Amp. Aut.
Motta de la Parra David Arturo. Suc. T. 660/2025/003 Cuad. Amp., 1 Acdo.
Muñoz Rojas Luz María su Sucesión Vs. Uribe Mancilla Alejo su Sucesion. Ord. Civ. Fam. T. Ap 163/2025/004, 3 Acdos.
Narváez Narváez Pedro Gregorio. Suc. T. Ap 573/2025/001, 1 Acdo.
Olague García Sofía. Juris. Vol. Fam. T. Cc 334/2026/001, 2 Acdos.
Olguín López Daniela Yetzel Vs. Bringas Maldonado Arnoldo Mauricio. Esp. Fam. T. Ap 467/2026/001, 1 Acdo.
Oviedo García Sandra Patricia Vs. Valdovinos Olazagasti Felipe de Jesús. Esp. Fam. T. Ap 2217/2024/006, 1 Acdo.
Paredes Cortés Janett Guadalupe Vs. Paredes Salazar Fernando. Controv. Fam. T. Ap 498/2026/001, 1 Acdo.
Paredes Landis Marcos Isaac Vs. Morales Hernández Sheila. Esp. Fam. T. Ap 506/2026/001, 1 Acdo.
Patiño Gutiérrez Silvia Vs. Pineda Bardales Horacio. Esp. Fam. T. 2615/2024/003 Cuad. Amp. X, 1 Acdo.
Paz Méndez Mariana Vs. Ornelas Martínez César. Controv. Fam. T. Ap 341/2026/001, 1 Acdo.
Peñaloza Meléndez Sara Suc. Test. Inc. de Opos. a la Rend. de Ctas. 194- 2024- 00 Cuad. de Amp. Aut.
Pérez Islas Blanca Vs. Robles Enciso Geraldo. Controv. Fam. T. 200/2025/007 Cuad. Amp. Segundo, 1 Acdo.
Pérez Rodríguez Sandra Ivonne Vs. Pagaza Melero Víctor. Esp. Fam. T. Ap 441/2026/008, 1 Acdo.
Pineda Ramírez Norma Angélica Vs. Zurita García Tomás. Controv. Fam. T. Ap 2316/2024/005, 1 Acdo. Controv. Fam. T. Ap 2316/2024/010, 1 Acdo. Controv. Fam. T. Ap 2316/2024/011, 1 Acdo.
Plasencia Castellanos José Roberto Medardo Vs. Notario Público Número Sesenta y Cuatro del Distrito Federal Ord. Civ. Acum. a la Suc. Test. a Bienes de Castellanos Pérez Mari 1575- 2023- 00 Aut.
Puente Lara Susana su Sucesion. Suc. T. Ap 423/2026/001, 1 Acdo.
Rabner Wildman Mario Vs. Schacter Michele Rosa y Rabner Schacter Sara Elena y Rabner Schacter Francés Sylviae y Bross Soriano Daniel y Halberg David. Controv. Fam. T. Ap 105/2025/002, 1 Acdo.
Ramírez Rodríguez María Teresa su Sucesion. Suc. T. Qu 17/2026/002, 1 Acdo.
Reyes Ochoa Raúl. Juris. Vol. Fam. T. 1677/2025/001 Cuad. Amp. X, 1 Acdo.
Rivera Nájera Isaac. Ord. Civil Oral T. 1592/2025/001 Cuad. Amp., 1 Acdo.
Roblero Velázquez Armando Vs. Roblero Gutiérrez Flor Lissete. Controv. Fam. T. Ap 881/2025/004, 1 Acdo.
Rodríguez Miranda Luis Manuel Vs. Hernández Cueto Teresa. Controv. Fam. T. 447/2025/001 Cuad. Amp. X, 1 Acdo.
Romero Parra Omar Humberto Vs. Lara Escamilla María José. Esp. Fam. T. In 268/2026/002, 1 Acdo.
Ruíz Zúñiga Armando Benjamín Vs. Vishnia Cojab Esther. Esp. Fam. T. Ap 420/2026/002, 1 Acdo.
Salcedo Ortiz Ismael Guillermo Vs. Chávez Smith Cinthya Susana. Controv. Fam. T. 612/2025/002 Cuad. Amp., 1 Acdo.
Salinas Camacho Karen Lizeth Vs. de la Rosa Calva Luis Andre. Controv. Fam. T. Ap 259/2025/001, 1 Acdo.
Sánchez Sáenz Brian Emir Vs. Zavala Grajeda Edith Valeria. Cnpcyf - Guarda y Custodia T. Ap 343/2026/001, 1 Acdo.
Secreto. Controv. Fam. T. Ap 159/2026/001 Expdllo., 1 Acdo.
Soriano Santiago Esperanza. Juris. Vol. Fam. T. Cc 1713/2025/001, 1 Acdo.
Toral Acosta Alberto. Suc. T. 870/2025/001 Cuad. Amp., 1 Acdo.
Torres Acevedo María Eugenia su Sucesion. Suc. T. Ap 494/2026/001, 1 Acdo.
Torres Rangel Juanita Maricela Vs. Bordes Sevilla Alejandro Raymundo. Controv. Fam. T. Ap 1384/2025/004, 1 Acdo.
Valencia González Elizabeth Vs. Galicia Flores Víctor Manuel. Controv. Fam. T. Ap 1482/2025/001, 1 Acdo.
Velasco Ayala Ariel Antonio Vs. Sandoval Chávez Heather Pettilu. Controv. Fam. T. 2451/2024/005 Cuad. Amp. 10 Dtto, 1 Acdo.
Vera Cantú Alonso Vs. García Vallejo Urquiza Paulina. Esp. Fam. T. 1080/2025/002 Cuad. Amp., 1 Acdo.

SENTENCIAS

Álvarez García Luis su Sucesion. Suc. T. Ap 2485/2024/002 Sent. Pon 2, 1 Sent.
Centeno Islas Jesús. Suc. T. Ap 195/2026/001 Sent. Pon 3, 1 Sent.
Escobedo Palafox María Luisa. Suc. T. Ap 2283/2024/022 Sent. Pon 1, 1 Sent., Suc. T. Ap 2283/2024/021 Sent. Pon 1, 1 Sent.
Galindo Martínez María Adriana Vs. Castillejo Hernández Ricardo. Controv. Fam. T. Ap 155/2026/007 Sent. Pon 1, 1 Sent.
García Carrillo Norma Vs. Joel Francisco Espinosa Antunes Controv. Fam. Alim. 88- 2024- 00 Cuad. de Amp. Sent. P. 3 Cump. de Ejec.
González Domínguez Isauro su Sucesion. Suc. T. Ap 172/2026/001 Sent. Pon 1, 1 Sent.
Hernández Liceaga Odin Adrián Vs. González Roldán Yolanda. Controv. Fam. T. 884/2025/001 Cuad. Amp. 13 Dtto, Sent. Pon 2, 1 Sent.
López Varela Miguel Ángel Vs. Vega Morales Nellyzeth. Controv. Fam. T. Ap 1264/2025/003 Sent. Pon 1, 1 Sent.
Martínez Gil María del Carmen Vs. Jiménez Hernández José Encarnacion. Esp. Fam. T. Ap 1212/2025/003 Sent. Pon 1, 1 Sent.
Morales de Medrano María Eugenia Vs. Medrano Patiño Pedro Humberto. Controv. Fam. T. Ap 82/2026/001 Sent. Pon 2, 1 Sent.
Navarro Rosales Elsa Lizbeth Vs. Uriel González Chona Controv. Fam. 1394- 2024- 00 Cuad. de Amp. Sent P. 1 Cump. de Ejec.
Navarro Rosales Elsa Lizbeth Vs. Uriel González Chona Controv. Fam. 1395- 2024- 00 Cuad. de Amp. Sent. P. 1 Cump. de Ejec.
Ramírez Ochoa Óscar José Vs. Ramírez Agustín. Controv. Fam. T. Ap 1213/2025/001 Sent. Pon 2, 1 Sent.
Ruíz Surbia Flores Angélica Vs. Bustamante Arias Máximo Francisco. Ord. Civ. Fam. T. Ap 2155/2024/011 Sent. Pon 1, 1 Sent.
Vergara Ugalde Alfredo Vs. Alejandra Itzel González del Rosario Ord. Civ. 87- 2024- 00 Cuad. de Amp. Sent. P. 3 Cump. de Ejec.

LA SECRETARIA DE ACUERDOS
LIC. ANA LAURA MARTÍNEZ LIMA

QUINTA SALA FAMILIAR

ACUERDOS DEL 24 DE MARZO DEL 2026

Abraham Matuk Katy Vs. Miguel Athié Lajud Otros Div. Sin Expresión de Causa 2568- 2023- 00 Cuad. de Amp. 2 Acdos. (Amparo Ii) (N)
Aranda Oliva Jorge Francisco Vs. Lilián Puebla Mancera Ord. Civ. Div. Necesario. Incdte. de Aumento de Pensión Alimenticia, Asi como el Cobro de Las Pensiones Caidas y No Pagadas 559- 2024- 00 Cuad. de Amp. Acdo.
Arceo González Antonio su Sucesion. Suc. T. Ap 1771/2025/001, 1 Acdo.
Buendía Licea Carlos Jesús Vs. Claudia Irene Reyes Ortega Otros Div. Sin Expresión de Causa. Incdte. de Reduc. de Pensión Alimenticia 1964- 2024- 00 Cuad. de Amp. 2 Acdos.
Calderón Arriaga Hugo Mauricio Vs. Lourdes María del Socorro Guzmán Campos Otros Div. Sin Expresión de Causa. Incdte. para Resolver en Def. Las Cuestiones Inherentes a la Disol. del Vinculo Matrimonial, Pens. Alim. Compensación y Entrega de Bienes 125- 2025- 03 Cuad. de Amp. Acdo. del 23
Carmona Ortiz Claudia Michell Vs. Camacho Saldana Fabián Guadalupe

SOLO CONSULTA
SOLO CONSULTA
SOLO CONSULTA

Controv. Fam. Ugj Familiar. Etapa Postulatoria Tipo 2, Guar., Cust. y Aseguramiento de Pensión Alimenticia 619- 2025- 02 Cuad. de Amp. Acdo. del 23

Castro López Luz María Vs. Jorge López López Controv. Fam. Alimentos. Incdte. de Cancel. de Pensión Alimenticia 2260- 2024- 02 Cuad. de Amp. Acdo. del 20

Contreras Ayala Susana. Ord. Civil Oral T. Cc 239/2026/001, 1 Acdo.

Cruz Campos Viridiana Vianey Vs. Carlos Fernando Pantoja Vargas Controv. Fam. 195- 2025- 03 Cuad. de Amp. Acdo. del 23 (N)

Cruz Ramos Jesús Alexis Vs. Briseño Cárdenas Icos Sualem. Cnpcyf - Guarda y Custodia T. Ap 157/2026/001, 1 Acdo.

Díez Trujillo Francisco Suc. Test. 1309- 2013- 12 Acdo.

Díez Trujillo Francisco Suc. Test. 1361- 2013- 13 Acdo.

Díez Trujillo Francisco Suc. Test. 1370- 2014- 30 Acdo.

Díez Trujillo Francisco Suc. Test. 1678- 2014- 31 Acdo. Expdtllo.

Díez Trujillo Francisco Suc. Test. 1679- 2014- 32 Acdo.

Díez Trujillo Francisco Suc. Test. 263- 2013- 00 Acdo. Expdtllo.

Díez Trujillo Francisco Suc. Test. 29- 2014- 14 Acdo.

Díez Trujillo Francisco Suc. Test. 31- 2014- 16 Acdo.

Díez Trujillo Francisco Suc. Test. 620- 2014- 18 Acdo.

Díez Trujillo Francisco Suc. Test. 623- 2014- 21 Acdo.

Díez Trujillo Francisco Suc. Test. 823- 2013- 09 Acdo.

Díez Trujillo Francisco Suc. Test. Inc. de Prov. Precaut. y Medidas de Aseg. por Cuerda Separada Sin Citac. Contraria en Terminos del Art. 237 y 246 del Cod. de Proc. Civ. 30- 2014- 15 Acdo.

Díez Trujillo Francisco Suc. Test. Incdte. de Oposición Al Inventario y Avaluo 1680- 2014- 33 Acdo.

Díez Trujillo Francisco Suc. Test. Incdte. de Providencias Precautorias y Providencias de Aseguramiento por Cuerda Separada Sin Citación Contraria en Terminos del Art. 237 y 246 del Cód. de Procedim. Civiles 1767- 2016- 37 Acdo.

Díez Trujillo Francisco Suc. Test. Incdte. de Remoción de Albacea 264- 2013- 00 Acdo.

Díez Trujillo Francisco Suc. Test. Rec. de Q. 1509- 2012- 00 Acdo. Expdtllo.

Díez Trujillo Francisco Suc. Test. Rec. de Q. 1604- 2012- 00 Acdo.

Díez Trujillo Francisco Suc. Test. Rec. de Q. 2359- 2016- 00 Acdo.

Díez Trujillo Francisco Suc. Test. Rec. de Q. 920- 2013- 00 Acdo.

Estrada Ortiz Juvenal y Mata García Hermelinda. Suc. T. Ap 1643/2025/001, 1 Acdo.

Fragoso Jiménez Linda Miriam Vs. Vargas Martínez Dagoberto. Controv. Fam. T. Ap 108/2026/001, 1 Acdo.

García Arce Jorge Eduardo Vs. María Laura López Pina Otros Div. Sin Expresión de Causa. Vía de Apremio. Pensiones Alimenticias Adeudadas del Mes de Marzo de 2024 a Marzo 2025 952- 2025- 01 Cuad. de Amp. Acdo. del 23

García Cervantes Santiago Vs. Arellano García Rosalva. Ord. Civ. Fam. T. Ap 1550/2025/001, 1 Acdo.

García Rodríguez Jazmín Berenice Vs. Luis Jesús Medina Téllez Controv. Fam. 1078- 2022- 02 Acdo. Pon. 2

García Zúñiga Gregorio su Sucesion. Suc. T. Ap 459/2026/001, 1 Acdo.

Gil Carrera Gloria. Juris. Vol. Fam. T. Cc 1384/2025/001, 1 Acdo.

González Sandoval Lorenzo Suc. Test. 1912- 2024- 00 Cuad. de Amp. Acdo. del 23 (N)

Guerrero Luna José Rafael Vs. Mercedes del Carmen Luna Estrada Controv. Fam. Régimen de Visitas y Convivencias. Incdte. de Liq. de Pensiones Alimenticias Vencidas y No Pagadas y Actualizadas 691- 2024- 08 Cuad. de Amp. Acdo. del 23

Gutiérrez Munoz Alejandro Vs. Silvana del Río Aguado Otros Div. Sin Expresión de Causa 1470- 2024- 19 Cuad. de Amp. Acdo. del 23

Gutiérrez Ochoa Norma Lilián y Gutiérrez Ochoa Jenny Miroslava y Gutiérrez Ochoa Joaquín y Ochoa Flores Rocío Vs. Gutiérrez Ledezma Joaquín su Sucesión y Gutiérrez Ledezma Blanca Flor Laura y Notario Público Número 3 de Tecámachalco Puebla Licenciado Jorge Verduzco Murillo. Ord. Civ. Fam. T. Ap 1300/2025/002, 1 Acdo.

Hernández Mondragón Néstor Iván Vs. Balcázar Leyva Rocío. Ord. Civil Oral T. Cc 1562/2025/001, 1 Acdo.

Hernández Torres Luis Rodolfo Vs. Leslie Emilia Berman Ortega Otros Oral Familiar. Susp. de la Pat. Potest. 2120- 2024- 02 Cuad. de Amp. Acdo. del 23

Juárez González Jaime su Sucesion. Suc. T. Ap 625/2025/001, 1 Acdo.

Le Bihan Soazik Marie José Vs. Salvador Nunez Moreno Controv. Fam. Alimentos 818- 2022- 05 Cuad. de Amp. 3 Acdos. (Amparo Ii)

Leigh Riofrio Alexander Vs. del Río Bocanegra Carla María. Esp. Fam. T. Ap 235/2026/001, 1 Acdo.

Leyva Zaldívar María Inés Vs. María Isabel Leyva Leyva. Adrián Leyva Leyva. Teresa Leyva Leyva. María Guadalupe Leyva Leyva Controv. Fam. Alimentos y Cese de Violencia 2543- 2024- 05 Cuad. de Amp. Acdo. del 23

López López Ericka Rosalba Vs. Juan Luis Lagunas Sánchez Controv. Fam. Alim., Gda. y Cust. 985- 2016- 02 Cuad. de Amp. Acdo. del 23 (Amparo Ii- 1)

López Suárez Juan Carlos Vs. Sandra Parra Mora Controv. Fam. Régimen de Visitas y Convivencias 1217- 2025- 01 Cuad. de Amp. Acdo. (Amparo Ii)

Mancera Fuentes Javier Suc. Intest. 51- 2026- 01 Cuad. de Amp. Acdo. del 23 (N)

Mathew Denshire Steven Vs. Vargas Navarro Melina Berenice. Cnpcyf - Régimen de Convivencias T. Qu 533/2025/001, 1 Acdo.

Méndez Ríos María del Carmen Vs. López Torres Diego Omotecutli. Controv. Fam. T. Ap 1027/2025/001, 1 Acdo.

Meneses Hernández Norma Ruby Vs. Oropeza López Erick Omar. Cnpcyf - Alimentos T. Qu 496/2026/001, 1 Acdo.

Ortiz García Mónica Guadalupe Vs. Legorreta Ramírez Manuel Alejandro. Controv. Fam. T. Ap 151/2026/008, 1 Acdo.

Paz Estrada Gonzalo Vs. Rivera Molina Elena Ord. Civ. Perdida de la Capacidad para Her. 797- 2025- 01 Cuad. de Amp. Acdo. del 23

Peralta García Magali Vs. Enrique Salgado Segura Controv. Fam. Alimentos, Guar. y Custodia 430- 2024- 03 Cuad. de Amp. Acdo. (Amparo Iv)

Pérez de León Chávez Esperanza Suc. Test. 1496- 2025- 01 Acdo. Expdtllo.

Rodríguez Becerril Carlos Iván Vs. Rodiguez Hernández Javier. Controv. Fam. T. Ap 1802/2025/003, 1 Acdo.

Salazar Cruz Silvia Marissa y Salazar Cruz Silvia Marissa. Ord. Civil Oral T. Ap 1696/2025/001, 1 Acdo.

Salazar Pérez Érika Vanessa Vs. Luis Alberto Olguín Ramos Otros Div. Sin Expresión de Causa. Incdte. de Cump. de Convn. 980- 2024- 00 Cuad. de Amp. Acdo. (N)

Serna Ruíz María de la Luz Vs. López Corona Óscar Pável. Cnpcyf - Violencia Familiar T. Qu 1571/2025/001, 1 Acdo.

Shacter Michelle Rosa Y- O. Michele Rosa Schacter Rosencrantz Y- O. Michelle Rosa Shacter Rosencrantz de Rabner Y- O. Michele Rosa Shacter Y- O. Rosa Michelle Shacter Y- O. Michele Rosa Sha Vs. Mario Rabner Wildman Otros Oral Familiar. Div. Sin Expresión de Causa 1177- 2025- 01 Cuad. de Amp. Acdo.

Tepatlan Martínez Nadia Isela Vs. José Marcos Roales González. Controv. Fam. T. Ap 77/2025/002, 1 Acdo.

Tovar Sánchez Susana Vs. Antonio Dorantes Romero Otros Oral Familiar. Acciones Derivadas de la Filiacion, Reconoc. de Paternidad 1837- 2024- 00 Cuad. de Amp. Acdo.

Vallejo Estrada Marco Antonio Vs. Reséndiz Santiago Yohali. Ord. Civil Oral T. Ap 176/2026/001, 1 Acdo.

Varela García Carmen. Suc. T. Ap 689/2025/005, 1 Acdo.

Villalpando Carranza Lyzbeth. Villalpando Carranza Iliana. S Vs. María Mariana Hernández Campos. Not. Pub. Núm. 107 de Cdmx. Ord. Civ. Nul. de Test. 699- 2024- 00 Cuad. de Amp. Acdo. (Amparo Iii)

SENTENCIAS

Aguirre Gómez Yéssica Alim. Vs. Castillo González Michel. Controv. Fam. T. Ap 1518/2025/001 Sent. Pon 2, 1 Sent.

Alcántara Plata Adán. Suc. T. Ap 62/2025/001 Sent. Pon 2, 1 Sent.

Ángel Esquivel Iván Vs. Adriana Ibarra Flores. Esp. Fam. T. Ap 112/2025/014 Sent. Pon 1, 1 Sent.

Armendia González Beatriz Berenice Vs. Archundia Hernández Luis Fernando. Controv. Fam. T. Ap 492/2025/004 Sent. Pon 3, 1 Sent.

Fernández Villalobos Pelayo. Suc. T. Ap 1094/2025/001 Sent. Pon 2, 1 Sent.

García Albor Edgar Armando Vs. Castillo Martini Yeny Cesilia. Controv. Fam. T. Ap 95/2026/001 Sent. Pon 1, 1 Sent.

González Iwasaki José Yasuo y González Gómez Mariana Isabel Vs. C. Director del Registro Civil de la Ciudad de México. Ord. Civ. Fam. T. Qu 176/2025/001 Sent. Pon 1, 1 Sent.

Luna García Gregorio Vs. García Islas Magdalena. Controv. Fam. T. Ap 1374/2025/002 Sent. Pon 1, 1 Sent.

Morales Vázquez Diana Susana Vs. Benítez Romero Rodrigo Ismael. Controv. Fam. T. Ap 1663/2025/001 Sent. Pon 1, 1 Sent., Controv. Fam. T. Ap 1663/2025/002 Sent. Pon 1, 1 Sent., Controv. Fam. T. Ap 1663/2025/003 Sent. Pon 1, 1 Sent.

Palacios Huerta Lorenza. Suc. T. Ap 1434/2025/001 Sent. Pon 1, 1 Sent.

Pérez Morales Violeta Vs. Barrios Salas César Óscar. Esp. Fam. T. Ap 1223/2025/001 Sent. Pon 1, 1 Sent.

Sánchez Sánchez Arnulfo su Sucesion. Suc. T. Ap 1030/2025/001 Sent. Pon 2, 1 Sent.

LA SECRETARIA DE ACUERDOS
LIC. CARLA ERNESTINA CARRERA CORREA

SOLO CONSULTA
SOLO CONSULTA
SOLO CONSULTA

JUZGADOS DE LO CIVIL

CUARTO DE LO CIVIL

SECRETARÍA "A"
ACUERDOS DEL 24 DE MARZO DEL 2026

Acosta Pereda Bernardo vs. Ramos Cruz Lilly y Uribe Cruz Gilberto. Especial Hipotecario Civil Auto. 1 Acdo. Núm. Exp. 625/2022.

Aguilera Ferrer Mario Silvino vs. Vázquez Arreola Baldomero y Ugalde de Vázquez Constanza. Ord. Civil Acuerdo. 1 Acdo. Núm. Exp. 103/2026.

Akza Advisors, S.A. de C.V. vs. Gcp, S.A. P. I. de C.V. Arbitraje Comercial Mercantil Acuerdo. 1 Acdo. Núm. Exp. 113/2026.

Alberto Pavón Marcelo vs. BBVA México S.A. Institución de Banca Múltiple Grupo Financiero BBVA México. Ord. Civil Contesta Agravios. 1 Acdo. Núm. Exp. 847/2024.

Alen del Norte Sociedad Anónima de Capital Variable vs. Abastecedora de Alimentos la Chilanguita Sociedad Anónima de Capital Variable. Ejecutivo Mercantil M. 2 Acdos. Núm. Exp. 2573/2024 Segundo Tomo.

Autofinanciamiento México S.A. de C.V. vs. Lucero Ceja Carolina Esmeralda y Ceja Cruz Maricela. Ejecutivo Mercantil Acuerdo. 1 Acdo. Núm. Exp. 195/2023.

Banco Mercantil del Norte, Sociedad Anónima, Institución de Banca Múltiple, Grupo Financiero Banorte; vs. García Villagrána José Arturo. Especial Hipotecario Civil M. 1 Acdo. Núm. Exp. 1653/2024.

Banco Santander México S.A. Institución de Banca Múltiple Grupo Financiero Santander México vs. Obregón Combustibles S.A. de C.V. Transportadora Nainari S.A. de C.V. Combustoleos y Asfaltos S.A. de C.V. Construcciones José S.A. de C.V. Operadora de Gasolineras S.A. de C.V. Especial Hipotecario Civil Acuerdo. 1 Acdo. Núm. Exp. 1213/2019 Tomo II.

Banco Santander México S.A. Institución de Banca Múltiple Grupo Financiero Santander México vs. Ramos Ortiz Arturo. Ejecutivo Mercantil M. 1 Acdo. Núm. Exp. 2367/2024 Segundo Tomo.

Blancas Neria Andrés vs. Martínez López Andrés y García Martínez Sandra. Ord. Civil M. 1 Acdo. Núm. Exp. 1115/2024.

Campuzano Balbuena María del Rocío vs. Méndez Cervantes Francisco y Méndez Oteo Francisco su Sucesión y Director del Registro Público de la Propiedad y de Comercio de la Ciudad de México. Ord. Civil M. 1 Acdo. Núm. Exp. 679/2024.

Ckd Activos 8, Sociedad Anónima Promotora de Inversión de Capital Variable antes Banco Invex Sociedad Anónima Inst. de Banca Múltiple Invex Grupo Financiero en su Carácter de Fiduciario del Fideicomiso Irrevocable de Garantía Identificado Con el No. 699 por Conducto de Banco Inmobiliario Mexicano S.A. Institución de Banca Múltiple vs. Jonathan Diego Martínez Garduza y Beatriz Cruz Osorio. Especial Hipotecario Civil M. 1 Acdo. Núm. Exp. 1227/2018.

Consorcio de Ingeniería Integral S.A. de C.V. y Consorcio Ara S.A. B. de C.V. Ord. Civil M. 2 Acdos. Núm. Exp. 61/2026.

Córdova Hernández Hugo y Flores Velázquez Érika Karina y por Propio Derecho y en Representación de su Menor Hijo de Identidad Reservada D. M. C. F vs. Seguros Inbursa S.A. Grupo Financiero Inbursa. Ord. Civil Acuerdo. 3 Acdos. Núm. Exp. 353/2025 Tomo II.

Corporación México Express, S. C vs. De Luna Asesoría en Comercio Exterior, S. C. Proced. Judicial de Reconoc. y Ejecc. de Laudo Arbitral Civil Cuad. de Amp. 99/2025- Ix. 1 Acdo. en Amparo. Núm. Exp. 561/2006 Amparo 99/2025- IX Promov. por Juan de Luna Ríos.

Cresta Tacuba, S.A. de C.V. vs. Martínez Santiago Aarón y/o Ejecutivo Mercantil M Disp. 1 Acdo. Núm. Exp. 631/2006 Tomo III.

Daimler Financial Services México S de R.L. de C.V. vs. Hernández Carrillo Juan Carlos. Ejecutivo Mercantil M. 1 Acdo. Núm. Exp. 823/2023.

Grupo Hergui Gam S.A de C.V. vs. Santamaría Membrillo Claudia. Ejecutivo Mercantil M. 1 Acdo. Núm. Exp. 315/2022 Tomo II.

Gutiérrez Sosa y Silva Fernando Jesús vs. Grupo Mexicano de Seguros S.A. de C.V. Ord. Civil Incompetencia por Materia. 2 Acdos. Núm. Exp. 65/2026.

Hipotecaria Nacional S.A. de C.V. Sociedad Financiera de Objeto Limitado Grupo Financiero hoy Ma. Silvia Cervantes Guerrero, hoy Sus Cesionarios Miguel Ángel Peñaloza Estrada y Sanjuana Patricia López vs. Domínguez Leija Jaquelíne. Especial Hipotecario Civil M. 1 Acdo. Núm. Exp. 53/2009 Tomo II.

Hipotecaria Nacional S.A. de C.V. vs. Héctor Romero España Vargas. Especial Hipotecario Civil M. 1 Acdo. Núm. Exp. 9/2009 Tomo II.

Luna Flores María Esperanza vs. González Hernández Álvaro su Sucesión y Pichardo Huitrón Sandra Yolanda y y-o. Sandra Yolanda Pichardo Huitrón de González. Ord. Civil M. 1 Acdo. Núm. Exp. 627/2024.

Montañez Sánchez Marco Antonio y Mag Leader In Business Solutions S.A. de C.V. vs. Credix Gs S.A. de C.V. Sofom Enr. Ord. Mercantil Acuerdo. 1 Acdo. Núm. Exp. 867/2024 Tomo II.

Núñez Morales Ana Laura vs. Qualitas Compañía de Seguros S.A. de C.V. Ord. Civil M Disp. 1 Acdo. Núm. Exp. 515/2024.

Ortiz Hernández Marisela vs. Corona Durán Moisés Omar y Camacho Peña Salvador. Ord. Civil M. 2 Acdos. Núm. Exp. 855/2024.

Pacheco Guerrrero Gloria Margarita Ivonne vs. Castillo Contreras Víctor Hugo. Juris. Voluntaria Civil M. 1 Acdo. Núm. Exp. 527/2025.

Salazar Hernández Pedro vs. Sandoval Castro Martín. Ord. Civil M Disp. 1 Acdo. Núm. Exp. 1621/2012.

Saltiel Miranda Lily vs. Saltiel Miranda Jacobo y Saltiel Miranda Alfredo y Aurosal S.A. de C.V. y Lic. Fabio Arturo Francisco Beltrán Carriles Notario Auxiliar de la Notaria Pública Tres del Distrito Judicial de Tehuacan Puebla y Lic. Fabio Beltrán López Notario Titular de la Notaria Pública Tres del Distrito Judicial de Tehuacan Puebla y. Director del Registro Público de la Propiedad y de Comercio de Esta Ciudad de México. Ord. Civil Expedientillo. 1 Acdo. Núm. Exp. 115/2021 Tomo IV.

Santiago Juárez Rogoberto vs. Grupo Mexicano de Seguros S.A. de C.V. Ord. Civil Cuad. de Amp. 1532/2025. 1 Acdo. en Amparo. Núm. Exp. 49/2024 Amparo 1532/2025 Promov. por Grupo Mexicano de Seguros S.A. de C.V.

Serfimex Capital Sociedad Anónima Promotora de Inversión de Capital Variable Sociedad Financiera de Objeto Múltiple Entidad No Regulada vs. Tecnoformado y Maquinados Especiales S.A. de C.V. Rodríguez Carmona Verónica del Ángel López Mario. Ejecutivo Mercantil M. 1 Acdo. Núm. Exp. 1285/2019 Tomo III.

Sociedad Cooperativa de Vivienda y Servicios Habitacionales Poder Popular Sociedad Cooperativa Limitada vs. Reyes Menchaca Mario Alberto. Ord. Civil M. 1 Acdo. Núm. Exp. 537/2021 Tomo II.

Soda Fn Sociedad Anónima Promotora de Inversión de Capital Variable Sociedad Financiera de Objeto Múltiple Entidad No Regulada vs. Desarrollos Turísticos Lt S.A. de C.V. y Pérez Lobato Francisco y Pérez López Ian Francisco. Providencias Precautorias Mercantil Acuerdo. 1 Acdo. Núm. Exp. 631/2024.

Sofimex Institución de Garantías S.A. vs. Constructora Goms, S.A. de C.V. Especial de Fianzas Mercantil Acuerdo. 1 Acdo. Núm. Exp. 461/2025.

Veolia Agua Aguascalientes México, S.A. de C.V. vs. Nacional Financiera, S.N.C., Institución de Banca de Desarrollo, División Fiduciaria, como Fiduciaria del Fideicomiso 80093 y Municipio de Aguascalientes. Ord. Mercantil Acuerdo. 1 Acdo. Núm. Exp. 1123/2023 Tomo III.

Villeda Rubín Felipe vs. Estrada Trujillo Eduardo Yestrada Liévano María de Jesús. Ord. Civil M Llegada Autos. 2 Acdos. en Expedientillo. Núm. Exp. 397/2021.

NO PUBLICADOS

Banco Invex, S.A. Institución de Banca Múltiple, Invex Grupo Financiero Fiduciario en su Carácter de Fiduciario del Fideicomiso Número 1055 vs. Valencia Martínez Alfredo. Especial Hipotecario Civil Exh. Electrónico. 1 Acdo. Núm. Exp. 421/2017 Tomo II.

Hidalgo López Alejandra Elisa y Hidalgo López Guillermo y Hidalgo López Octavio Ricardo y Hidalgo López Marco Antonio vs. García Chávez Leonardo. Ord. Civil Acuerdo. 1 Acdo. Núm. Exp. 273/2025.

Recuperadora de Deuda Hipotecaria S. de R. L. de C.V. hoy su Cesionario Saúl Cervantes Velázquez vs. Cruz Vázquez Salvador. Especial Hipotecario Civil Acuerdo. 1 Acdo. Núm. Exp. 911/2012 Tomo Dos.

Secreto. Ord. Civil Acuerdo. 1 Acdo. Núm. Exp. 505/2018 Tomo IV.

AUDIENCIA

Sociedad Hipotecaria Federal S.N.C. Institución Banca de Desarrollo en su Carácter de Fiduciario Sustituto del Gobierno Federal en el Fideicomiso Fondo de Operación y Financiamiento Bancario a la Vivienda (Fovi) vs. Carlos Núñez Crispín y Otro. Aud. de Remate Especial Hipotecario Civil. 1 Audiencia. Núm. Exp. 1627/2011.

SENTENCIA INTERLOCUTORIA

Banco Mercantil del Norte, S.A. Institución de Banca Múltiple, Grupo Financiero Banorte vs. García García Ana María. Especial Hipotecario Civil Sent. Interl. 1 Núm. Exp. 21/2021 Tomo II

Oportunidades para Emprendedores S.A. P. I. de C.V., Sociedad Financiera de Objeto Múltiple, E. N. R vs. Somatics Automotriz S.A. de C.V., Guzmán Carreto José Edgar, Juárez Roldán Jaime y Ortigoza Centeno Luis. Ejecutivo Mercantil Sent. Interl. 1 Núm. Exp. 871/2018 Tomo II

EL SECRETARIO DE ACUERDOS
LIC. VÍCTOR HUGO GUZMÁN GARCÍA

SOLO CONSULTA

SECRETARÍA "B"
ACUERDOS DEL 24 DE MARZO DEL 2026

. Cano Lujan Alejandro Isaac hoy su Sucesión vs. Díaz Pineda Araceli. Ord. Mercantil R. 2 Acdos. Núm. Exp. 342/2023 Cuad. II.

Aguillon Calvillo Aurora vs. Mosaic Español A.C. y Martínez Mancilla Álvaro. Controversias de Arrendamiento Civil I. 1 Acdo. Núm. Exp. 452/2023 Tomo III.

Aguirre Marín Adrián vs. Grupo Nacional Provincial S.A. B. Ord. Mercantil R. 1 Acdo. Núm. Exp. 224/2025 Cuad. II.

Ávila Pérez Ranulfo vs. Trujillo Bautista Juan Francisco. Ord. Civil R. 1 Acdo. Núm. Exp. 132/2026.

Banco Covalto, S.A., Institución de Banca Múltiple vs. Nvio Pagos México, S.A. P. I. de C.V. Ord. Mercantil I. 1 Acdo. Núm. Exp. 98/2026.

Banco Invex, S.A., Institución de Banca Múltiple, Invex Grupo Financiero, como Fiduciario en el Fideicomiso F3840 vs. Sunshine Projects Us, Llc. Providencias Precautorias Civil Cuad. de Amp. 201/2026- I. 1 Acdo. en Amparo. Núm. Exp. 396/2025 201/2026- I, Promov. por Banco Invex, S.A. Institución de Banca Múltiple, Invex Grupo Financiero.

Banco Mercantil del Norte, S.A., Institución de Banca Múltiple, Grupo Financiero Banorte vs. Servicios, Infraestructura y Tecnología Papantla, S.A. de C.V. Providencias Precautorias Civil R. 1 Acdo. Núm. Exp. 594/2025.

Banco Nacional del Ejército Fuerza Aérea y Armada Sociedad Nacional de Crédito Institución de Banca de Desarrollo vs. Vázquez García Enoc Emilio. Especial Hipotecario Civil I. 2 Acdos. Núm. Exp. 720/2021.

Banco Santander México S.A. Institución de Banca Múltiple Grupo Financiero Santander México vs. Garduno Landazuri Luis Enrique Landazuri Pena Velia Margarita. Ejecutivo Mercantil Cuad. de Amp. 360/2026- Vii. 1 Acdo. en Amparo. Núm. Exp. 1298/2019 Amparo 360/2026- VII Promov. por Luis Enrique Garduño Landazuri y Landazuri Peña Velia Margarita.

Berzunza y Laris Luis Manuel vs. Silva González Ricardo. Controversias de Arrendamiento Civil I. 1 Acdo. Núm. Exp. 270/2024.

Bufete de Buen S. C vs. Moisés Velázquez Barragán y Otros. Ord. Civil I. 5 Acdos. Núm. Exp. 1898/2024 Tomo VI.

Caballero Garduño Margarita vs. Chen Yuanyung y Ha Yangkyung y Zhang Ma Yanbing y Ó Chiung I Lin Fu Chiung I Lin y Liu Fuyi y Zhenxing He y Zhang Mingzhuo y Bouchan Solórzano Fernando y Arratia Nava Francisco Roberto y de Anda Cerecedo María Cecilia y Tinajero López Mario y Cárdenas Fuentes de Guerra Graciela y Guerra Carranza José Luis su Sucesión y C Director del Registro Público de la Propiedad y del Comercio de la Ciudad de México. Ord. Civil. 2 Acdos. Núm. Exp. 2326/2024 Tomo III.

Carrillo Arellano Gerardo vs. González Mendoza Arturo Alejandro y Hernández Mateos Fabián. Ord. Civil. 1 Acdo. Núm. Exp. 40/2026.

Castañeda Escamilla Vicenta vs. Tinajero Carpio Lauro Martín. Ord. Civil R. 1 Acdo. Núm. Exp. 80/2025.

Cibanco S.A. Institución de Banca Múltiple como Fiduciario en el Fideicomiso Número F/00430 vs. Pérez Sánchez Antonio. Especial Hipotecario Civil I. 1 Acdo. Núm. Exp. 1288/2024 Segundo Tomo.

Cortés Gálvez Eduardo vs. Gálvez Sánchez Basilia y Reyes Cruz Eduardo. Ord. Civil I. 1 Acdo. Núm. Exp. 776/2022 Cuad. II.

Cruz Marín Feliciana vs. Maqueda Cruz Erasmo. Ord. Civil R. 1 Acdo. en Amparo. Núm. Exp. 1832/2024 Cuad. de Amp. Directo Promov. por Erasmo Maqueda Cruz.

Delgado González Rubén su Sucesión vs. Sánchez Nicolás Vicente y Delgado Vallejo Noé. Ord. Civil I. 2 Acdos. Núm. Exp. 272/2025.

Díaz González Aurelio vs. González Moreno Laura. Ord. Civil I. 1 Acdo. Núm. Exp. 316/2021 Tomo II.

Dichi Abadí David y Silvera Tuachi Freddy y Silvera Tuachi Hillel Lalo y Shayo Cohen David y Sitton Agami Isaac y Name Pérez Ana Faride y Hurtado Alberto Pedro Román y Rodríguez Enríquez Roberto Jesús vs. Maquiladora de Alimentos a Dom. S.A. de C.V. y Domínguez Gavaldón Eduardo. Controversias de Arrendamiento Civil Cuad. de Amp. 285/2026- V. 1 Acdo. en Amparo. Núm. Exp. 2710/2024 285/2026- V Promov. por Issac Abadí Husni y Otros.

Fimubac S.A. de C.V. Sofom Enr vs. Smx Financial Sapi de C.V. Sofom Enr. Ejecutivo Mercantil I. 1 Acdo. Núm. Exp. 574/2024 Cuad. II.

González Zaragoza Raquel vs. Miranda Lugo María Guadalupe y Miranda Lugo Juan Carlos. Ord. Civil I. 2 Acdos. Núm. Exp. 1132/2016.

Gualajara & Enríquez Soluciones S.A. de C.V. vs. Aceves Hernández Alain Wockhardt Farmacéutica S.A. de C.V. Ejecutivo Mercantil I. 1 Acdo. Núm. Exp. 1274/2019 Tomo III.

Guzmán Sánchez Angélica Rosario vs. Gallardo Vergara Fernando. Ord. Civil I. 1 Acdo. Núm. Exp. 128/2026.

Hernández Hernández Martha y Muñoz Flores María de Lourdes vs. Camacho Gallardo Martha Patricia y Gallardo Cortés Felisa y Gallardo Valencia Agustín y Mendoza Martínez Mariel. Ord. Civil R. 1 Acdo. Núm. Exp. 550/2021 Cuad. III.

Hernández Tovar Teresa vs. Villegas Trejo Rebeca y/os. Ejec. Merc. I. 1 Acdo. Núm. Exp. 2412/1995.

Housing & Green S.A. de C.V. vs. Goiz Corchado Blanca Iveet y Colchado Terrazas Mónica. Controversias de Arrendamiento Civil. 1 Acdo. Núm. Exp. 1818/2024 Tomo II.

Ica Fluor Daniel, S. de R. L. de C.V. vs. Cibanco, S.A., Institución de Banca Múltiple y HSBC México, S.A., Institución de Sainesa Múltiple, Grupo Financiero HSBC y Terminal Química Puerto México, S.A. P. I de C.V. Ord. Mercantil R. 1 Acdo. Núm. Exp. 494/2025 Tomo II.

Instituto de Seguridad Social para las Fuerzas Armadas Mexicanas vs. Rodríguez Andrade Francisco y Otapa Rosalba. Especial Hipotecario Civil I. 2 Acdos. Núm. Exp. 852/2024.

Ion Financiera S.A. P. I. de C.V. Sociedad Financiera de Objeto Múltiple Entidad Regulada vs. Vive San Isidro S.A. de C.V. y Banco Actinver S.A. Institución de Banca Múltiple Grupo Financiero Actinver Unicamente en su Carácter de Fiduciario en el Fideicomiso Irrevocable de Administración para Desarrollos Inmobiliarios Con Derecho de Reversión Identificado Con el Número 2899. Especial Hipotecario Civil 1 Acdo. Núm. Exp. 2624/2024 Tomo V.

Jiménez Torres Carlos vs. Mendoza Acosta Aurora y Rivera Fresno Emilio. Ord. Civil R. 1 Acdo. Núm. Exp. 1842/2024.

José Antonio Serrano Rivera antes Enrique Belmont Padilla antes Consultoría Adam, Sociedad Anónima de Capital Variable antes Cobranza Nacional de Carteras, Sociedad de Responsabilidad Limitada de Capital Variable vs. Esteves Espinosa Ana Isabel y/o Especial Hipotecario Civil I. 1 Acdo. Núm. Exp. 574/2007 Tomo II.

José Nicolás Cano Orozco vs. Alejandro Dionisio Hernández Uribe. Especial Hipotecario Civil I. 1 Acdo. Núm. Exp. 1236/2024 Bis. 2 Segundo Tomo.

López Ángeles Gerardo vs. Romero Gimenez Lourdes Patricia. Ord. Civil. 1 Acdo. Núm. Exp. 544/2023.

Mdr Pharma, S.A. P. I. de C.V. vs. Rhein, S.A. de C.V. Ord. Civil I. 1 Acdo. Núm. Exp. 58/2026.

Méndez Jiménez Emiliano vs. Comunicad Armonica, A.C. Tinoco Serrano María Luisa y Mendizábal García Rocío. Ord. Civil. 4 Acdos. Núm. Exp. 116/2020 Cuad. IV.

Meroño Gómez Juan Carlos vs. Meroño Gómez Manuel Ramón. Ord. Civil Cuad. de Amp. 271/2026- I. 1 Acdo. en Amparo. Núm. Exp. 568/2025 Amparo 271/2026- I Promov. por Cristina González Ulloa.

Meza Rangel José Luis vs. Campos López Yancy Marlene. Ejecutivo Mercantil I. 1 Acdo. Núm. Exp. 696/2023.

Montealegre Camacho María del Carmen vs. Cadena Vicario José. Ord. Civil I. 1 Acdo. Núm. Exp. 276/2024.

Moo Chable Julián vs. Grupo Mexicano de Seguros S.A. de C.V. Ord. Civil I. 1 Acdo. Núm. Exp. 378/2024 Cuad. II.

Muñoz Castro Fabiola Sarai vs. Ávila Cervantes Rodrigo. Medios Preparatorios Civil R. 1 Acdo. Núm. Exp. 472/2025.

Nr Finance México vs. Águilas del Norte S.A. de C. Autotransportes de Carga. Ejecutivo Mercantil I. 1 Acdo. Núm. Exp. 714/2022.

Operadora de Hospitales Coyoacan, S.A. de C.V. vs. New Century Real Estate, S. de R. L. de C.V. Ord. Mercantil I. 1 Acdo. Núm. Exp. 57/2026.

Operadora de Hospitales Coyoacan, S.A. de C.V. vs. New Century Real Estate, S. de R. L. de C.V. Ord. Mercantil R. 2 Acdos. Núm. Exp. 57/2026 Cuad. II.

Padrón Mejía Ernesto vs. Flores Zumaya Xóchitl. Ord. Civil I. 1 Acdo. Núm. Exp. 518/2025.

Pastrana Flores Viola Estela y Díaz Mejía Jesús vs. Flores López Reyna Regina. Ord. Civil I. 1 Acdo. Núm. Exp. 630/2024.

Pavimentex S.A. de C.V. vs. Álvarez Cordero María del Carmen Sota Navarro Jorge. Ord. Civil. 2 Acdos. Núm. Exp. 522/2020 Tomo II.

Ramírez Costa Érica vs. Moreno Espinosa Ángeles. Ord. Civil R. 1 Acdo. Núm. Exp. 134/2026.

Ramírez Meza y Ramírez Meza Diego José Luis vs. Caldron Ramírez y Calderón Ramírez María Ana Laura María Magdalena. Ord. Civil R. 1 Acdo. Núm. Exp. 70/2021 Cuad. II.

Recuperadora de Deuda Hipotecaria S. de R. L. de C.V. vs. Busqueño Cocoletzi Silvia. Especial Hipotecario Civil I. 1 Acdo. Núm. Exp. 610/2018.

Reforma 28, S.A. de C.V. vs. Sucesión Testamentaria de Ríos Herrera Manuel, Aceves Cantú Rodolfo, Corporación Mercantil Mexicana, S.A. C.V. Ord. Civil I. 1 Acdo. Núm. Exp. 1336/2018 Bis. 1 Tomo II.

SOLO CONSULTA
SOLO CONSULTA
SOLO CONSULTA

Rodríguez Zuleta María Soledad y Rodríguez Yáñez María Lucía Margarita y Rodríguez Yáñez María Olivia vs. Zuleta Yáñez Esther su Sucesión. Ord. Civil 1 Acdo. Núm. Exp. 150/2025.

Roffino Vázquez María Teresa y Gutiérrez Gómez Blanca Mericia y Gutiérrez Gómez Olivia Idelfonsa y Gutiérrez Gómez Zenón Tito vs. Munzberger Vda. de Hoshstrasser Ida. Ord. Civil I. 1 Acdo. Núm. Exp. 310/2024.

Santander Vivienda Sociedad Anónima de Capital Variable Sociedad Financiera de Objeto Múltiple Entidad Regulada, Grupo Financiero Santander México Ahora Banco Santander México, S.A. Institución de Banca Múltiple Grupo Financiero Santander México vs. Acosta Mendoza Ismael. Especial Hipotecario Civil I. 1 Acdo. Núm. Exp. 466/2019 Tomo II.

Sarabia Sánchez Rosaura vs. Villaseñor Peña Roberto. Ord. Civil. 1 Acdo. Núm. Exp. 540/2025.

Schwartz Shkoorman Perla vs. Armando Barri González y C. Director del Registro Público de la Propiedad y el Comercio de la Ciudad de México. Ord. Civil I. 1 Acdo. Núm. Exp. 670/2018.

Scotiabank Inverlat S.A. Institución de Banca Múltiple Grupo Financiero Scotiabank Inverlat vs. Díaz Durand Rubén Santiago. Especial Hipotecario Civil. 2 Acdos. Núm. Exp. 1570/2024 Segundo Tomo.

Servín Martínez Laura vs. Orozco Pineda Carlos. Ord. Civil. 1 Acdo. Núm. Exp. 210/2025.

Sociedad Hipotecaria Federal S.N.C. Institución de Banca de Desarrollo en su Carácter de Fiduciario Sustituto del Fondo de Operación y Financiamiento Bancario a la Vivienda (Fovi) vs. Arturo Meza Alvarado. Controversias de Arrendamiento Civil Cuad. de Amp. 22/2026/2026- II. 1 Acdo. en Amparo. Núm. Exp. 1492/2024 Amparo 22/2026- II Promov. por Arturo Meza Alvarado.

Sofom Inbursa Sociedad Anónima de Capital Variable Sociedad Financiera de Objeto Múltiple Entidad Regulada Grupo Financiero Inbursa vs. Gutiérrez Cuevas Osvaldo. Providencias Precautorias Mercantil. 1 Acdo. Núm. Exp. 2360/2024.

Trituradora y Procesadora de Materiales Santa Anita S.A. de C.V. vs. Bodega León Fortaleza S.A. de C.V., Ramiréz López Luis Alfonso. Ejecutivo Mercantil I. 1 Acdo. Núm. Exp. 533/2015 Tomo II.

Valle Querencia S.A. de C.V. vs. Cibanco S.A. Institución de Banca Múltiple y Cibanco S.A. Institución de Banca Múltiple Actuando como Fiduciario del Fideicomiso Cib 4117 y Díaz Esnaurrizar Alicia y Centro de Estrategias Inversa S.A. de C.V. Ord. Mercantil I. 1 Acdo. Núm. Exp. 530/2025.

Velázquez López Enrique vs. Miranda Ortega Alejandro Guillermo y También Conocido como Alejandro Miranda Ortega y Sara Gómez Bernal. Ord. Civil I. 1 Acdo. Núm. Exp. 1788/2024 Tomo II.

Victoria Ramírez Roberto Carlos vs. Pitalua Ruíz Patricia. Ejecutivo Mercantil R. 2 Acdos. Núm. Exp. 1132/2023.

AUDIENCIA

Rodríguez Hernández José Luis vs. Ramírez Juárez Leobardo su Sucesión. Aud. Ord. Civil. 1 Audiencia. Núm. Exp. 254/2025.

Saucedo Martínez Jaime Francisco vs. Del Valle Serrano Marisol. Aud. Ord. Civil. 1 Audiencia. Núm. Exp. 666/2024.

EL SECRETARIO DE ACUERDOS
LIC. RAÚL CALVA BALDERRAMA

SEXTO DE LO CIVIL

SECRETARÍA "A"
ACUERDOS DEL 24 DE MARZO DEL 2026

Abc Holding Sociedad Anónima Promotora de Inversión de Capital Variable vs. Imagen Mexicali S.A. de C.V. y Otros. Ejecutivo Mercantil 1 Acdo. Núm. Exp. 2169/2024 Tomo II.

Aseguradora Aserta, S.A. de C.V. vs. Inmobiliaria Densua, S.A. de C.V. Especial de Fianzas Mercantil Oficios de Búsqueda de Domicilio. 3 Acdos. Núm. Exp. 245/2025.

Banco Mercantil del Norte S.A. Institución de Banca Múltiple Grupo Financiero Banorte vs. S2next S.A. de C.V. y Lozano Espinosa Alejandro. Ejecutivo Civil Admisorio. 1 Acdo. Núm. Exp. 117/2026.

Banco Mercantil del Norte, S.A. Institución de Banca Múltiple, Grupo Financiero Banorte, S.A. Institución de Banca Múltiple, Grupo Financiero Banorte vs. Cisneros Morales Abigail. Ord. Civil 1 Acdo. Núm. Exp. 1931/2009 Segundo Tomo.

Banco Mercantil del Norte, Sociedad Anónima, Institución de Banca Múltiple Grupo Financiero Banorte vs. Arriaga Alegría Ricardo y Banda Bautista Adriana. Especial Hipotecario Civil 1 Acdo. Núm. Exp. 573/2021.

Banco Multiva, S.A. Institución de Banca Múltiple, Grupo Financiero Multiva vs. Inmobiliaria Floypo S.A. de C.V. y Otros. Ord. Mercantil Apel. Preventiva. 1 Acdo. Núm. Exp. 2423/2024 Tomo IV.

Banco Nacional del Ejército Fuerza Aérea y Armada Sociedad Nacional de Crédito y Institución de Banca de Desarrollo vs. García Maldonado Mauro. Especial Hipotecario Civil 2 Acdos. Núm. Exp. 109/2026.

Banco Nacional del Ejército, Fuerza Aérea y Armada, Sociedad Nacional de Crédito, Institución de Banca de Desarrollo vs. Edgar Uriel Sifuentes Guevara. Especial Hipotecario Civil 1 Acdo. Núm. Exp. 85/2015 Tomo II.

Banco Regional, S.A. Institución de Banca Múltiple, Banregio Grupo Financiero vs. Samman Said Jesús Alberto y Said Homsy Jeanette. Ejecutivo Civil 1 Acdo. Núm. Exp. 1233/2022 Tomo II.

Banco Santander México Sociedad Anónima Institución de Banca Múltiple Grupo Financiero Santander México vs. Ansefarma S de R.L. de C.V. Angélica Díaz Martínez Juan Francisco Hernández Guerra. Providencias Precautorias Mercantil 1 Acdo. Núm. Exp. 283/2021.

Banco Santander México, S.A., Institución de Banca Múltiple, Grupo Financiero Santander México vs. Grupo de Consultores y Desarrolladores Profesionales de Proyectos Productivos, S. C. y Érika García González. Providencias Precautorias Mercantil 1 Acdo. Núm. Exp. 7/2020.

Banco Ve por más S.A. Institución de Banca Múltiple Grupo Financiero Ve por más vs. Morales Elvis Francisco. Especial Hipotecario Civil 1 Acdo. Núm. Exp. 535/2025.

BBVA Leasing México S.A. de C.V. vs. Ingeniería Control e Instrumentación S.A. de C.V. y Msp Atlantis Sapi. Ejecutivo Mercantil Cedula Sin Diligenciar. 2 Acdos. Núm. Exp. 1699/2024 Tomo II.

Caballero Díaz Víctor vs. Siguenza Camacho Jorge Arturo. Ord. Civil Recurso de Apel. Efecto Devolutivo. 3 Acdos. Núm. Exp. 529/2025.

Camacho Ramírez María Luisa vs. Castillo Ruano Margarita. Ord. Civil 1 Acdo. Núm. Exp. 967/2022 Segundo Tomo.

Cartro, Sociedad Anónima, Promotora de Inversión de Capital Variable vs. Pack Mfg, S.A. de C.V. y Morales Collignon Ismael y González Rosales Armando. Ejecutivo Mercantil Dada Cuenta de Autos. 1 Acdo. Núm. Exp. 937/2019.

Cartro, Sociedad Anónima, Promotora de Inversión de Capital Variable vs. Pack Mfg, S.A. de C.V. y Morales Collignon Ismael y González Rosales Armando. Ejecutivo Mercantil Requerimiento de 3 Días. 1 Acdo. en Amparo. Núm. Exp. 937/2019 Amparo 802/2025 Quejoso Armando González Rosales.

Castro Zamudio Eduardo. Ord. Civil Informe Justificado. 1 Acdo. en Amparo. Núm. Exp. 793/2024 Amparo 793/2024- III Quejoso Eduardo Castro Zamudio.

Ci Banco, Sociedad Anónima, Institución de Banca Múltiple vs. José Álvaro Sánchez Coronado y Brenda Yuridia Gaona Castillo. Especial Hipotecario Civil 1 Acdo. Núm. Exp. 107/2014 Segundo Tomo.

Ckd Activos 8, S.A. P. I. de C.V. vs. Alejandro Miranda Muñoz. Ejecc. de Sentencias Dictadas en el Extranjero Paz Mercantil Llega Documentos del Archivo. 1 Acdo. Núm. Exp. 175/2009 Tomo II.

Comliv S.A. de C.V. vs. Juan David Yáñez Bollas. Ejecutivo Mercantil 1 Acdo. Núm. Exp. 2289/2024 Tomo II.

Construcciones Aldesem Sociedad Anónima de Capital Variable vs. Unites Alliance Group, Sociedad Anónima Promotora de Inversión de Capital Variable, Martínez Gaxiola Manuel Gilberto y Martínez Deleon Carlos Javier. Ejecutivo Mercantil 1 Acdo. Núm. Exp. 653/2020 Tomo II.

Dessetec Desarrollo de Sistemas S.A. de C.V. vs. Rosalinda Garduño Domínguez y Otro. Especial Hipotecario Civil Expedientillo. 1 Acdo. Núm. Exp. 963/2008.

Escalante Cantú Blanca Paloma. Ord. Civil Se Señala Nueve Fecha de Aud. Contitucional. 1 Acdo. en Amparo. Núm. Exp. 713/2025 Amparo 713/2025- 4 Quejosa Blanca Paloma Escalante Cantú.

Escobar Estrada María del Carmen y Ruíz Escobar Eloisa y Ruíz Escobar Leonardo vs. Ruíz Escobar Heriberto. Ord. Civil Estese a Constancias de Autos. 1 Acdo. Núm. Exp. 799/2024.

Fomento del Altiplano S.A. de C.V. y Traslados y Maniobras Jcc Sapi de C.V. y Tt Servicios Especializados Sapi de C.V. vs. Transportes Peñon Blanco Sapi de C.V. y Autofletes Especializados de Monterrey S.A. de C.V. y Tamez Tamez Gerardo Ángel y Guzmán Cavazos Nancy del Pilar. Vía de Apremio Civil Recurso de Revisión. 1 Acdo. en Amparo. Núm. Exp. 2307/2024 Amparo 244/2025 Quejoso Fomento del Antiplano, S.A. de C.V. y Otro.

García Romero Ángel Uriel vs. Seguros Inbursa S.A. Grupo Financiero Inbursa. Ord. Civil 1 Acdo. Núm. Exp. 83/2025.

Hernández Muñoz Gerardo vs. González de Guzmán Luz. Ord. Civil Se Inhibe. 1 Acdo. Núm. Exp. 133/2026.

SOLO CONSULTA
SOLO CONSULTA
SOLO CONSULTA

Hipotecaria Fimex S.A. de C.V. Sofom Enr vs. Roffe Farca Abraham y Roffe Farca Rafael y Cojab Hilwani Jacobo y Cojab Hilwani Mauricio. Especial Hipotecario Civil 1 Acdo. Núm. Exp. 1217/2024.

Hipotecaria Nacional S.A. de C.V., Sociedad Financiera de Objeto Múltiple, Entidad No Regulada, Grupo Financiero BBVA Bancomer vs. Rodríguez Sánchez Gumercindo y Piedad Vivieros Beltrán. Especial Hipotecario Civil Llegada del Archivo. 1 Acdo. en Otros. Núm. Exp. 1027/2009 Continuación Tomo Uno.

Hir Pyme, S.A. de C.V., Sofom, E. N. R vs. Islas Islas Norma Angélica y Islas Islas Laura. Ejecutivo Mercantil Oficio Busqueda. 1 Acdo. Núm. Exp. 269/2015 Tomo II.

HSBC México Sociedad Anónima Institución de Banca Múltiple Grupo Financiero HSBC División Fiduciaria en su Carácter de Fiduciario en el Fideicomiso Número F/234036 vs. Fidel Martínez Martínez. Vía de Apremio Civil 1 Acdo. Núm. Exp. 2197/2024.

HSBC México S.A. Institución de Banca Múltiple, Grupo Financiero HSBC México vs. Felipe Tadeo Piña Neria. Especial Hipotecario Civil Comparecencia Entrega de Billete. 1 Acdo. Núm. Exp. 711/2017.

HSBC México, S.A. Institución de Banca Múltiple, Grupo Financiero HSBC, División Fiduciaria, en su Carácter de Fiduciario en el Fideicomiso Irrevocable Número F/253936 vs. López Santiesteban Josefina y Castillo Sánchez, su Sucesión Nicéforo. Especial Hipotecario Civil Llegada del Archivo. 1 Acdo. Núm. Exp. 989/2014.

Instituto del Fondo Nacional de la Vivienda para los Trabajadores (Infonavit) vs. Gloria Areli Gómez Olamendi. Especial Hipotecario Civil Expedientillo. 1 Acdo. Núm. Exp. 1107/2016.

Lara González Leticia vs. Lara González Jaquelína. Ord. Civil 1 Acdo. Núm. Exp. 367/2024.

Latamgym Sapi de C.V. vs. Grupo Parisina S.A. de C.V. Ord. Civil Desahoga Vista. 1 Acdo. Núm. Exp. 361/2025.

Leticia Espinoza Espinoza vs. Ricardo Díaz Armenta y María Leticia Castro Vázquez. Especial Hipotecario Civil Llega Documentos del Archivo. 1 Acdo. Núm. Exp. 1343/2024 Tomo II.

López Huerta Diego vs. Qualitas Compañía de Seguros S.A. de C.V. Ord. Civil Desahoga Vistas. 1 Acdo. Núm. Exp. 121/2025.

Martínez Yibale Lilia Juventina vs. De Hita Sánchez Enrique. Vía de Apremio Civil Cedula Sin Diligenciar. 1 Acdo. Núm. Exp. 245/2021 Tomo II.

Medina Zazueta Dora Isabel y Velasco Jiménez Miguel Ángel vs. Unirentas Arrendamientos S.A. de C.V. Ord. Civil Tomo II. 2 Acdos. Núm. Exp. 447/2023 Tomo II.

Operadora Internacional de Propiedad Fraccional S.A. de C.V. vs. Presidente Club de Viajes S.A. de C.V. y Arzuaga Losada Braulio Antonio y de Quirós González Pacheco Bernaldo y Camargo Meléndez Daniel y Arredondo Pérez Ismael y Forea Sapi de C.V. Medios Preparatorios Mercantil Oficio que Remite la H. Tercera Sala Civil. 2 Acdos. Núm. Exp. 1443/2024.

Padilla Galván Odilia vs. Ulloa Martínez Arturo. Ord. Civil 1 Acdo. Núm. Exp. 873/2024.

Paisano Capital S.A. P. I. de C.V. vs. Téllez Maya Ma Isabel. Providencias Precautorias Mercantil 1 Acdo. Núm. Exp. 501/2024.

Pérez Vilchis Laura Irene vs. Inmobiliaria y Condominios Hersova S.A. de C.V. y C Director del Registro Público de la Propiedad y del Comercio de la Ciudad de México. Ord. Civil Emplaz. por Edictos. 2 Acdos. Núm. Exp. 1027/2024.

Préstamos Felices en 15 Minutos S.A. de C.V. Sofom Enr vs. Espinosa Ruelas Ignacio. Ejecutivo Mercantil Entréguese Cheque. 1 Acdo. Núm. Exp. 17/2024.

Reyes Lara José de Jesús vs. Ramírez Canales Daniel. Ord. Civil Se Acusa Rebeldía. 4 Acdos. Núm. Exp. 155/2025.

Rodríguez García Gilberto vs. Ríos Escobedo Gustavo. Ord. Civil 1 Acdo. Núm. Exp. 805/2024.

Rodríguez Gómez Ventura vs. López López y Otro Esteban. Ord. Civil 1 Acdo. en Expedientillo. Núm. Exp. 533/1988 Expedientillo.

Salvador Salas Antonio vs. Guerrero Beltrán Ricarda y Salvador Castillo Ignacio y Salvador Guerrero Ernesto y Titular del Registro Público de la Propiedad y del Comercio del Distrito Federal. Ord. Civil Llega Documentos del Archivo. 1 Acdo. Núm. Exp. 1281/2022.

Téllez Rivera Alejandro vs. Ruíz Flores Ricardo. Ejecutivo Mercantil Oficios a Disposición. 1 Acdo. Núm. Exp. 1491/2024.

Tenorio Solorio Fernando Ariel vs. Flores Méndez Enrique Alberto y Dorantes García Martha Alicia. Especial Hipotecario Civil Exh. Diligenciado. 1 Acdo. Núm. Exp. 399/2025.

Trascendencia Automotriz S.A. de C.V. vs. Vargas Jiménez Saúl. Ejecutivo Mercantil Expedientillo. 1 Acdo. Núm. Exp. 2345/2024.

Tribunal Superior de Justicia de la Ciudad de México y Consejo de la Judicatura de la Ciudad de México vs. Méndez García Delia y Méndez García Oralia y Pérez Juárez José Iván y Gutiérrez Robles Susana y Rico Serrano Raúl y Pérez Juárez Jorge y Suven S.A. de C.V. Ord. Mercantil Oficios a Disposición. 1 Acdo. Núm. Exp. 779/2021 Tomo II.

Zendere Holding Inversiones Sociedad Anónima Promotora de Inversión de Capital Variable vs. Esparza Camberos Miguel Ángel y Valdéspino Hernández Belem. Especial Hipotecario Civil Llegada de Documentos. 1 Acdo. Núm. Exp. 235/2020.

De Jesús Mendiola Enrique vs. Álvarez Luna Joel. Ord. Civil 1 Acdo. Núm. Exp. 1073/2024.

AUDIENCIA

Ortiz Pimentel Arcelia María vs. Ortiz Pimentel José Luis. Aud. Incidental Ord. Civil. 1 Audiencia. Núm. Exp. 2283/2024 Tomo Segundo.

Scotiabank Inverlat, S.A., Institución de Banca Múltiple, Grupo Financiero Scotiabank Inverlat vs. Isidoro Flores del Ángel. Aud. de Remate en Primera Almoneda Sin Asistencia Especial Hipotecario Civil. 1 Audiencia. Núm. Exp. 149/2021 Tomo II.

LA SECRETARIA DE ACUERDOS
LIC. LUCÍA MARTHA ALEMÁN HERNÁNDEZ

SECRETARÍA "B"
ACUERDOS DEL 24 DE MARZO DEL 2026

Abastecedora de Coches S.A. de C.V. vs. Ávalos Fonseca Francisco y Díaz Ruíz Eliel Noel. Ejecutivo Civil Causa Ejecutoria Sent. 1 Acdo. en Amparo. Núm. Exp. 898/2022 Amparo 1201/2025 Quejoso Francisco Ávalos Fonseca.

Andrés Martínez Jacqueline vs. Crece y Produce Sustentablemente S.A. de C.V. Ord. Civil Auto de Ejecución. 1 Acdo. Núm. Exp. 576/2024.

Angélica Ramírez Jaime vs. Luisa Esmeralda Guzmán Morales. Especial Hipotecario Civil Sin Lugar a Acordar de Conformidad. 2 Acdos. Núm. Exp. 70/2017 Tomo II.

Arizpe del Valle María del Carmen vs. José Francisco del Valle Domínguez, Registro Público de la Propiedad y del Comercio de la Ciudad de México. Ord. Civil Se Autorizan Copias. 1 Acdo. Núm. Exp. 636/2020.

Arrendadora y Factor Banorte, S.A. de C.V., Sociedad Financiera de Objeto Múltiple, Entidad Regulada, Grupo Financiero Banorte vs. Martínez Mendizábal Mario. Especial Hipotecario Civil Exhibición Actual. Avalúo. 2 Acdos. Núm. Exp. 2476/2024 Bis. 2 Tomo Dos.

Autobuses de Oriente Ado S.A. de C.V. vs. Flores Moreno Jaime y Axa Seguros S.A. de C.V. Ord. Civil Se Desahoga Vista. 1 Acdo. Núm. Exp. 558/2025.

Azocar Bacnarello Armando vs. Aponte Elizalde Andrés Wilfrido. Especial Hipotecario Civil Requerimiento Parte Actora. 1 Acdo. Núm. Exp. 268/2020.

Banco Covalto, S.A. Institución de Banca Múltiple vs. Gemcolors S.A. de C.V. y Eduardo Gutiérrez Torres. Ejecutivo Mercantil Sin Lugar. 1 Acdo. Núm. Exp. 120/2021 Tomo III.

Banco Mercantil del Norte S.A. Institución de Banca Múltiple Grupo Financiero Banorte vs. Alenjofe S.A. de C.V. y Hernández Martínez Julieta. Providencias Precautorias Civil Turno. 1 Acdo. Núm. Exp. 1268/2018.

Banco Santander México S.A. Institución de Banca Múltiple Grupo Financiero Santander México vs. García Polanco Pedro Gerardo. Especial Hipotecario Civil No Admisión Inc. de Nulidad. 1 Acdo. Núm. Exp. 2510/2024 Tomo Segundo.

Banco Santander México S.A. Institución de Banca Múltiple Grupo Financiero Santander México vs. Tekac S.A. de C.V. y Huerta Marín Roberto. Ejecutivo Mercantil Turno Exhorto. 1 Acdo. Núm. Exp. 378/2024.

Banco Santander S.A. Institución de Banca Múltiple Grupo Financiero Santander México vs. Red contra Incendio Joperz S.A. de C.V. y José Joel Pérez Galván. Ejecutivo Mercantil Oficio a Disposición. 1 Acdo. Núm. Exp. 2198/2024 Segundo Tomo.

Barajas Pérez Neftalí Arturo vs. Molina Hernández Nadia Dafne. Juris. Voluntaria Civil Admisorio. 1 Acdo. Núm. Exp. 100/2026.

BBVA Bancomer, S.A. Institución de Banca Múltiple Grupo Financiero BBVA Bancomer vs. San Andrés García Antonio y Claudia Consuelo Campos Alexandre. Especial Hipotecario Civil Turno Exhorto. 1 Acdo. Núm. Exp. 76/2019 Tomo II.

BBVA México S.A. Institución de Banca Múltiple Grupo Financiero BBVA México vs. Rodríguez Díaz Carlos. Vía de Apremio Civil Dada Cuenta. 1 Acdo. Núm. Exp. 324/2025.

SOLO CONSULTA
SOLO CONSULTA
SOLO CONSULTA

Blindaje Corporativo, Sociedad por Acciones Simplificada de Capital Variable vs. Arnulfo Ortega Cazares y Otro. Ejecutivo Mercantil Sin Lugar a Acordar de Conformidad. 1 Acdo. Núm. Exp. 2384/2024 Tomo III.

Cardona Ramírez Estela vs. Cardona Herrera Juan y Ramírez Leox Exiquia. Ord. Civil Prevención. 1 Acdo. Núm. Exp. 128/2026.

Castrillón Moya María Teresa vs. Finger Food Experts, Sociedad Anónima de Capital Variable y Poy Celis Héctor Hugo. Ord. Mercantil Se Desecha. 1 Acdo. Núm. Exp. 134/2026.

Cruz Cruz Luis Ángel y Cruz Pérez Mahetzi Yazmín vs. Grupo Mexicano de Seguros S.A. de C.V. Ord. Civil Autr. Actor. 2 Acdos. Núm. Exp. 396/2025.

Dadin S.A. de C.V. vs. Fachadismo S.A. de C.V. Ord. Civil Se Admitió Amparo. 1 Acdo. en Amparo. Núm. Exp. 1132/2019 Amparo D. C. 162/2026 Dadin, S.A. de C.V.

Decarome, S.A. P. I. de C.V. vs. Grupo Comercial Sol, S.A. de C.V. y Otro. Ejecutivo Mercantil No Ha Lugar a Acordar de Conformidad. 1 Acdo. Núm. Exp. 2402/2024 Tomo III.

Denis Montiel María Reyes vs. Seguros Inbursa S.A. Grupo Financiero Inbursa. Ord. Civil Se Desahoga Vista. 3 Acdos. Núm. Exp. 336/2025.

Elías Téllez María Esperanza vs. Mexicana de Gas S.A. de C.V. Ord. Civil Se Ordena Devolución de Documentos. 1 Acdo. Núm. Exp. 584/2022.

Fernández Flores Alberto Genaro vs. Gómez Rangel Noemí Adriana. Ord. Civil Deberá Estar a Diverso Proveido. 2 Acdos. Núm. Exp. 52/2025.

Galicia Ledezma Nieves vs. Instituto de Vivienda del Distrito Federal y Banca Afirme S.A. Institución de Banca Múltiple Afirme Grupo Financiero División Fiduciaria. Ord. Mercantil Se Ordena Girar Oficio Recordatorio. 1 Acdo. Núm. Exp. 1750/2024 Tomo II.

Grupo Nacional Provincial S.A. B vs. Respaldo y Protección Agente de Seguros S.A. de C.V. y Edwin Raúl Márquez Pérez. Ord. Mercantil Se Ordena Ratificar Escrito. 1 Acdo. Núm. Exp. 488/2019.

Hernández Olmos Octavio vs. Desarrollos Smetana S.A. de C.V. y Backal Mitrani Jacobo Miguel. Vía de Apremio Civil Se Ordena Ratificar Escrito. 1 Acdo. Núm. Exp. 14/2026.

HSBC México S.A. Institución de Banca Múltiple Grupo Financiero HSBC División Fiduciaria en su Carácter de Fiduciario Única y Exclusivamente del Fideicomiso Irrevocable Identificado Con el Número F/250295 vs. López Ruíz Miguel y Solís Aguilar M Susana. Especial Hipotecario Civil Deberá Estar. 1 Acdo. Núm. Exp. 1186/2018 Tomo II.

Husny Birch Salomón vs. Nieto Sánchez de López Yolanda. Ejecutivo Mercantil Razón Actuarial. 2 Acdos. Núm. Exp. 1100/2018 Segundo Tomo.

Inmobiliaria Heces S.A. de C.V. vs. Corporación Hermanos Vázquez S.A. de C.V. y José Ángel Fernández Uria, Notario Público Número 217 de la Ciudad de México. Ord. Civil Oficio Sala. 1 Acdo. en Seccion_De_ Ejecución. Núm. Exp. 1374/2018 Secc. de Ejecución.

Inmobiliaria Tdg, S.A. de C.V. vs. César Gabriel Roque Fernández. Especial Hipotecario Civil Turno Oficio. 1 Acdo. Núm. Exp. 796/2015 Tomo II.

Martínez Herrera Marisol y N José Miguel vs. Qualitas Compañía de Seguros S.A. de C.V. Ord. Civil Aprobación Honorarios Perito Tercero. 1 Acdo. Núm. Exp. 110/2025.

Molina Martínez Fernando vs. Edgar Sandoval Hernández y Lizeth Hernández Álvarez. Ord. Civil Notif. por B. J. 1 Acdo. Núm. Exp. 620/2008 Tomo III.

Morales Rosa Isela y Butanda Morales Alfredo Estanislao vs. Seguros Inbursa S.A. Grupo Financiero Inbursa. Ord. Civil Se Aclara Auto. 1 Acdo. Núm. Exp. 2568/2024 Tomo II.

Murrieta Navarro Carlos vs. Agrícola y Comercialiozadora Tadeo, S.A. de C.V. y Agrícola Capomos, S.A. de C.V. Especial Hipotecario Civil No Se Exhibió Garantía. 1 Acdo. en Amparo. Núm. Exp. 932/2016 Amp. 135/2024- 5a Quejoso Ramón Alfonso Ruelas Eng.

Ortega Juárez José Adolfo vs. González y Rosete Carlos Horacio y También Conocido como Carlos Horacio González Rosete y Inmobiliaria Isart S.A. de C.V. y C Director del Registro Público de la Propiedad y del Comercio de la Ciudad de México. Ord. Civil Admisorio. 1 Acdo. Núm. Exp. 114/2026.

Pedroza Jiménez Óscar vs. Editorial Ddm, S.A. de C.V. y Omar Salvador González Zárate y Facebook México, S. de R. L. de C.V. Ord. Civil Reb. Apelación. 1 Acdo. Núm. Exp. 436/2025.

Pérez Gutiérrez Erick Rafael vs. Caudillo Hernández Isaac Donai. Ejecutivo Civil Revocación de Autorización. 1 Acdo. Núm. Exp. 1142/2022.

Pérez Zains También Conocido como José Pérez Zaines y/o José Pérez Zainez y/o José Pérez Zainz José vs. Grupo Mexicano de Seguros S.A. de C.V. Ord. Civil Se Reiteran Medidas. 1 Acdo. Núm. Exp. 952/2024.

Rangel Barrera Gilberto y Curiel Rangel Karen Magaly y Curiel Rangel Georgina Shanttal vs. Qualitas Compañía de Seguros, S.A. de C.V. Ord. Civil Resolución de Sala. 1 Acdo. Núm. Exp. 228/2019 Tomo II.

Romero Cano Bartolo Alexander y Cano May Hilaria Nicanora vs. Grupo Mexicano de Seguros S.A. de C.V. Ord. Civil Se Da Vista Con Dictamen. 1 Acdo. Núm. Exp. 1010/2024 Tomo II.

Sánchez Ponce Omar y Rivera Velasco Mario Alberto vs. Ordaz Castillejos Roberto y San Agustín Tolentino Carlos Alberto y Fuentes Ramírez Jesua Joel y Peralta Almanza Roberto y Mogollan González Lizbeth. Ord. Civil Se Aclara Auto. 1 Acdo. Núm. Exp. 80/2025.

Sandoval González Juan Javier y Ayala Ibarra Maricruz vs. Grupo Mexicano de Seguros S.A. de C.V. Ord. Civil Aprobación Honorarios Perito Tercero. 1 Acdo. Núm. Exp. 1976/2024 Tomo Tres.

Santander Hipotecario S.A. de C.V. Sociedad Financiera de Objeto Múltiple, Entidad Regulada, Grupo Financiero Santander Ahora S&J Interieurs Sociedad Anónima vs. Carlos Manuel Yáñez García (Quien También Acostumbra Usar el Nombre de Carlos Manuel Martín Yáñez García). Especial Hipotecario Civil Se Declara Infundado Incidente. 1 Acdo. en Amparo. Núm. Exp. 856/2014 Amparo 1353/2025- III Quejosa María Inés Yanez Sánchez.

Santander Hipotecario S.A. de C.V. Sociedad Financiera de Objeto Múltiple, Entidad Regulada, Grupo Financiero Santander Ahora S&J Interieurs Sociedad Anónima vs. Carlos Manuel Yáñez García (Quien También Acostumbra Usar el Nombre de Carlos Manuel Martín Yáñez García). Especial Hipotecario Civil Informe Justificado. 2 Acdos. en Amparo. Núm. Exp. 856/2014 Amparo 1401/2025- I Quejosa Viviana Sánchez Ortiz.

MAL PUBLICADOS

Trujano Flores Olga Cristina vs. Efraín Gerardo Torres Luna y Blanca Lilia Vázquez Colexcua de Torres. Especial Hipotecario Civil Devolución de Autos Principales por el Notario. 1 Acdo. Núm. Exp. 268/2005 Tomo II.

AUDIENCIA

Banco Santander México S.A. Institución de Banca Múltiple Grupo Financiero Santander México vs. García Polanco Pedro Gerardo. Aud. de Remate en Primera Almoneda Especial Hipotecario Civil. 1 Audiencia. Núm. Exp. 2510/2024 Tomo Segundo.

López Pérez Claudia Patricia vs. Aerovías de México S.A. de C.V. Aud. Incidental Ejecutivo Civil. 1 Audiencia. Núm. Exp. 638/2023.

EL SECRETARIO DE ACUERDOS
LIC. MARIO MELGOZA DÍAZ

SÉPTIMO DE LO CIVIL

SECRETARÍA "A"
ACUERDOS DEL 24 DE MARZO DEL 2026

Aboumrad Allegre Eduardo vs. Amézcua Carrillo Óscar Carlos. Especial Hipotecario Civil Acdo. I. 1 Acdo. Núm. Exp. 733/2014 Tomo II.

Administraciones José Luis Ordóñez S.C. vs. Granilla Huaman Juana y Huarancca Huaman Armando. Controversias de Arrendamiento Civil Acdo. I. 2 Acdos. Núm. Exp. 2207/2024.

Administradora Brios, S.A. de C.V., en su Carácter de Cesionaria vs. Apolonio Ramón Gómez Martínez. Ord. Mercantil Acuerdo. 1 Acdo. Núm. Exp. 525/2002 Tomo III.

Afiazadora Sofimex S.A. vs. Rivera y Rivera S.A. de C.V., Rivera Sánchez Juan Manuel, Guadarrama Padilla Rafael, Rivera Sánchez Rubén e Impulso Constructor de Zacatecas S.A. de C.V. Ord. Mercantil Acdo. I. 1 Acdo. Núm. Exp. 1199/2019.

Ayala Rivero Juan vs. Chávez Carretero Rodolfo David. Ord. Civil Acuerdo. 1 Acdo. Núm. Exp. 207/2022.

Banco Mercantil del Norte S.A., Institución de Banca Múltiple, Grupo Financiero Banorte vs. Tepanecatl Sosa Laura Elvira. Especial Hipotecario Civil Acdo. I. 1 Acdo. Núm. Exp. 1259/2008 Tomo II.

Banco Mercantil del Norte, S.A. Institución de Banca Múltiple Grupo Financiero Banorte vs. Quintana Marín Humberto y Chávez Sánchez Sonia Elizabeth. Especial Hipotecario Civil Acdo. I. 1 Acdo. Núm. Exp. 475/2017 Tomo II.

Banco Santander México, S.A. Institución de Banca Múltiple, Grupo Financiero Santander México vs. Reynal Rivera Jorge Carlos. Especial Hipotecario Civil Acuerdo. 2 Acdos. Núm. Exp. 2391/2024.

Barrera Tun Francisco Alexiss vs. Qualitas Compañía de Seguros S.A. de C.V. Ord. Civil Acuerdo. 1 Acdo. Núm. Exp. 1199/2024.

BBVA México, Sociedad Anónima Institución de Banca Múltiple Grupo Financiero BBVA México vs. Flores Rivera José. Especial Hipotecario Civil Ampliación de Termino - Sentencia. 1 Acdo. Núm. Exp. 2355/2024.

SOLO CONSULTA

Bienes Programados, Sociedad Anónima de Capital Variable vs. Ensastiga Flores Sofía y Ginera Montes Noé Rolando. Especial Hipotecario Civil Acdo. I. 2 Acdos. Núm. Exp. 1347/2024.

Carrera Mendoza Hugo Alberto y Farías Peña Carlos Alberto vs. Ornelas Altamirano Soledad Beatriz. Especial Hipotecario Civil Acuerdo. 1 Acdo. Núm. Exp. 1243/2023.

Carrillo López Antonio su Sucesión vs. López Soto Vicente su Sucesión y Soto Ortiz Juliana su Sucesión y Directora del Registro Público de la Propiedad y de Comercio de la Ciudad de Emxico. Ord. Civil Acuerdo. 1 Acdo. Núm. Exp. 767/2023 Tomo II.

Cemex, Sociedad Anónima Bursatil de Capital Variable vs. Varillas y Concretos, Sociedad Anónima de Capital Variable y Robles Gutiérrez Jorge Alberto y Cárdenas Ayala Martha Olivia. Especial Hipotecario Civil Acdo. I. 1 Acdo. Núm. Exp. 2399/2024 Tomo II.

Cervezas Cuauhtémoc Moctezuma S.A. de C.V. vs. Cepero Lima Elsa. Especial Hipotecario Civil Acdo. I. 2 Acdos. Núm. Exp. 71/2026 Tomo II.

Corcuera Cabezut María Alicia, Catalina Loizaga Corcuera Cabezut, Alejandro Héctor Calderón Aguilera, Luis Eduardo Calderón Aguilera, Federico Martín del Campo Flores, Daniel Esquenazi Beraha, Gabriel Gómez Castañares, Daniel Karam Toumeh, Luz Elena Lujan Márquez y María Berenice Lujan Márquez vs. Juris. Voluntaria Civil Acuerdo. 1 Acdo. Núm. Exp. 1855/2024 Tomo II.

Crcmx, S.A. de C.V., S. O. F. O. M., E. N. R vs. Claudia Yolanda Guzmán González. Especial Hipotecario Civil Acdo. I. 1 Acdo. Núm. Exp. 277/2020.

Decarome, Sociedad Anónima Promotora de Inversión de Capital Variable vs. Maya Landa Tito Alberto y Arroyo Ceja Diana. Especial Hipotecario Civil Acdo. I. 1 Acdo. Núm. Exp. 855/2014 Tomo II.

Díaz Mondragón Martha Patricia vs. Pineda Sosa Elisa. Especial Hipotecario Civil Acdo. I. 1 Acdo. Núm. Exp. 2353/2024 Tomo III.

Dueñas Acosta Rubén vs. Minero Balvanera Luis. Ord. Civil 1 Acdo. Núm. Exp. 395/2018 Tomo II.

Exitus Capital Sociedad Anónima Promotora de Inversión de Capital Variable Sociedad Financiera de Objeto Múltiple Entidad No Regulada vs. Conexis de México Sociedad Anónima de Capital Variable y Lozada Neyra Javier Allan y Muciño Gutiérrez Ana María. Vía de Apremio Civil Acuerdo. 1 Acdo. en Tercería. Núm. Exp. 871/2021 Terc. Excl. de Preferencia.

Fc Acquisitions, S. de R. L. de C.V. vs. José Alberto Hernández Bueno. Especial Hipotecario Civil Acdo. I. 1 Acdo. Núm. Exp. 2051/2024 Tomo II.

Fundiciones de Acero Estructural S.A. de C.V. vs. Aprile Mto México S.A. de C.V., Siat Societa Italiana Di Assicurazioni e Riassicurazioni P. A. Ord. Mercantil Acdo. I. 1 Acdo. Núm. Exp. 1217/2018 Tomo II.

García Castro Arturo Gustavo vs. García Bazán Luis Arturo y Sol González Ada Karina. Ord. Civil Acuerdo. 1 Acdo. Núm. Exp. 267/2025.

González Bernardo Emilio vs. González Bernardo Raúl. Ord. Civil 1 Acdo. Núm. Exp. 133/2026.

Hidalgo Roldán Blanca vs. Roldán Díaz de León Elsa. Ord. Civil Acdo. I. 1 Acdo. Núm. Exp. 577/2025.

Inmobiliaria Emiantachi, S.A. de C.V. vs. Servicios Logísticos Cyher, S.A. de C.V., José Carmen Hernández López Quien También Acostumbra Usar el Nombre de Carmen Hernández López, María de la Paz Zaldívar Londaiz. Ejecutivo Mercantil Acdo. I. 1 Acdo. Núm. Exp. 2085/2024 Tomo III.

Instituto de Seguridad Social para las Fuerzas Armadas Mexicanas vs. Uicab Pool Ambricio. Especial Hipotecario Civil Acdo. I. 1 Acdo. Núm. Exp. 357/2023.

Instituto del Fondo Nacionalde la Vivienda para los Trabajadores Infonavit vs. Ruíz Morales Rubén y Pérez López Patricia. Especial Hipotecario Civil Acdo. I. 1 Acdo. Núm. Exp. 53/2026.

Ion Financiera Sociedad Anónima Promotora de Inversión de Capital Variable Sociedad Financiera de Objeto Múltiple Entidad Regulada y Ahora Ion Financiera, S.A. P. I. de C.V., Sofom E. N. R. Con el Nuevo Acredor Daniel Benítez Rivera vs. Castro Castro María. Especial Hipotecario Civil Acdo. I. 1 Acdo. Núm. Exp. 1195/2023.

José Gabriel Golzarri Fragoso vs. Flore Borunda Joel, Pérez Cortés María Janette. Especial Hipotecario Civil Acdo. I. 1 Acdo. Núm. Exp. 1035/2015.

Marcelo Martínez Felipe vs. Grupo Mexicano de Seguros S.A. de C.V. Ord. Civil Acdo. I. 1 Acdo. Núm. Exp. 307/2023 Tomo II.

Metamorfosis Publicidad S.A. de C.V. vs. Tvc Lifestyle Sapi de C.V. y Neira Sterkel Jorge Eduardo y Silva García José Eduardo. Vía de Apremio Civil Acdo. I. 1 Acdo. Núm. Exp. 139/2025.

Olarte Rodríguez Ángel Alberto vs. Brum Álvarez Tomás y González Sandoval Antonia. Especial Hipotecario Civil Acuerdo. 1 Acdo. en Tercería. Núm. Exp. 2489/2024 Terc. Excl. de Dominio.

Otero Pardo María Gumersinda vs. Lotfe Sesin Giela Fátima y Lotfe Secin José Carlos. Controversias de Arrendamiento Civil Acdo. I. 1 Acdo. Núm. Exp. 595/2024.

Pérez Asís Adalberto Ramiro vs. Gutiérrez Aguirre Rafael. Ord. Civil Acdo. I. 1 Acdo. Núm. Exp. 177/2025.

Proyectos Adamantine, Sociedad Anónima de Capital Variable, Sociedad Financiera de Objeto Múltiple, Entidad Regulada vs. Medicuti Moguel José Enrique. Especial Hipotecario Civil Acdo. I. 1 Acdo. Núm. Exp. 195/2014 Tomo II.

Quevedo Blandon Andrés Ferney vs. Qualitas Compañía de Seguros S.A. de C.V. Ord. Civil Acdo. I. 1 Acdo. Núm. Exp. 25/2025.

Recuperadora de Deuda Hipotecaria, Sociedad de Responsabilidad Limitada de Capital Variable vs. Rodríguez Alburquerque María del R. y Barrón Suárez Armando. Especial Hipotecario Civil Acdo. I. 1 Acdo. Núm. Exp. 661/2005.

Rodríguez Ahumada María Erelia vs. Seguros Inbursa S.A. Grupo Financiero Inbursa. Ord. Civil Acdo. I. 1 Acdo. Núm. Exp. 487/2025.

Rodríguez Olaya Aldo Alfredo vs. Olaya Valadez Socorro Carlota. Ejecutivo Mercantil Acuerdo. 1 Acdo. Núm. Exp. 2049/2024 Tomo III.

Ruano Jaime Gabriel vs. Grupo Mexicano de Seguros S.A. de C.V. Ord. Civil Acuerdo. 2 Acdos. Núm. Exp. 573/2025.

Salas Galván Josefina vs. Garduno García Ana. Ord. Civil Acdo. I. 2 Acdos. Núm. Exp. 91/2026 Tomo 2.

Scotiabank Inverlat S.A. Institución de Banca Múltiple Grupo Financiero Scotiabank Inverlat vs. Biancca Nitzia Montiel Ramírez. Especial Hipotecario Civil Acdo. I. 1 Acdo. Núm. Exp. 2361/2024 Tomo II.

Scotiabank Inverlat Sociedad Anónima Institución de Banca Múltiple Grupo Financiero Scotiabank Inverlat vs. Rosas Mares Antonio. Especial Hipotecario Civil Exh. I. 1 Acdo. Núm. Exp. 1211/2024.

Secreto. Ejecutivo Mercantil Puesta I. 1 Acdo. Núm. Exp. 2577/2024.

Secreto. Ejecutivo Mercantil Acdo. I. 1 Acdo. Núm. Exp. 565/2024.

Silvestre Hernández Rubén de Jesús vs. Grupo Mexicano de Seguros S.A. de C.V. Ord. Civil Acuerdo. 1 Acdo. Núm. Exp. 607/2025.

Sinderel, Sociedad de Responsabilidad Limitada de Capital Variable vs. Margarito Lunz Gallardo y Eva Uribe Mota. Especial Hipotecario Civil Exh. I. 1 Acdo. Núm. Exp. 763/2006 Tomo II.

Soto Ruíz Esperanza vs. Transportadora Turística Mar Sociedad de Responsabilidad Limitada de Capital Variable. Ord. Civil Acdo. I. 2 Acdos. Núm. Exp. 507/2023.

Soto Sánchez María Irene vs. Nives González Leonardo Agustín. Especial Hipotecario Civil Acuerdo. 1 Acdo. Núm. Exp. 365/2020 Tomo II.

Tecnología en Medicinas, S.A. de C.V. vs. Viasis, S.A. de C.V. y como Tercero Llamado a Juic. Atom Medical Internacional, Inc. L, Inc. Ord. Mercantil Acuerdo. 1 Acdo. Núm. Exp. 1239/2024 Bis. 2 Segundo Tomo.

Uriostegui Cuevas Hilda vs. Instituto del Fondo Nacional de la Vivienda para los Trabajadores Infonavit y Villegas Martínez Jorge y Aguilar de Villegas Susana y C Director del Registro Público de la Propiedad y del Comercio de la Ciudad de México. Ord. Civil Acuerdo. 3 Acdos. Núm. Exp. 61/2025.

Valls Nunez Óscar Alfredo y hoy su Cesionaria Jackie Valls García vs. López Andrade Juan de Dios Jaime y Hernández García Raquel Diana Guadalupe. Ejecutivo Mercantil Acuerdo. 1 Acdo. Núm. Exp. 7/2026.

Vega García Rafael Izcoatl vs. Nueva Walmart de México S de R.L. de C.V. Ord. Civil Acuerdo. 1 Acdo. Núm. Exp. 43/2025.

Viaja Ciudad de México Dmp Sapi de C.V. Sociedad Financiera de Objeto Múltiple Entidad No Regulada vs. Gobierno del Distrito Federal. Ord. Civil Acdo. E. 1 Acdo. Núm. Exp. 1351/2019 Tomo IV.

AUDIENCIA

Banco Santander México S.A. Institución de Banca Múltiple Grupo Financiero Santander México vs. Patricia Mendoza Pérez. Aud. Especial Hipotecario Civil. 1 Audiencia. Núm. Exp. 161/2021.

BBVA México Sociedad Anónima. Institución de Banca Múltiple Grupo Financiero BBVA México vs. Sámano Tirado Estrella. Aud. Ord. Civil. 1 Audiencia. Núm. Exp. 363/2022 Tomo II.

Vargas Tierrafria Carlos y Vargas Tierrafria Fernando y y-o. Vargas Tierrafria Fernando Librado vs. Cruz Luis Alejandro Norberto y Frías Martínez María de la Paz y González Friaz Christian. Aud. Actos Prejudiciales Civil. 1 Audiencia. Núm. Exp. 279/2023.

SENTENCIAS DEFINITIVAS DEL 24 DE MARZO DEL 2026

Cantú Juárez Dammaris Adriana vs. Cubillos Valencia Gabriel Fernando y Soft Lipo Laser S.A. de C.V. Ord. Civil Sent. Def. 1 Núm. Exp. 257/2025

EL SECRETARIO DE ACUERDOS
LIC. EDUARDO BENÍTEZ GARCÍA

SOLO CONSULTA
SOLO CONSULTA
SOLO CONSULTA

SECRETARÍA "B"
ACUERDOS DEL 24 DE MARZO DEL 2026

Alonzo Mendoza David y Alonzo Mendoza Iván de Jesús vs. Guzmán Sánchez Genaro y Guzmán Sánchez Elvira y Guzmán Sánchez Benjamín. Ord. Civil Acdo. N. 1 Acdo. Núm. Exp. 580/2025.
Aranda Angulo Miguel Ángel vs. Grupo Mexicano de Seguros S.A. de C.V. Ord. Civil Acdo. N. 1 Acdo. Núm. Exp. 594/2025.
BBVA México S a Institución de Banca Múltiple Grupo Financiero BBVA México vs. Lee Miller Gregory. Juris. Voluntaria Civil Acdo. N. 1 Acdo. Núm. Exp. 1380/2024.
BBVA México S.A. Institución de Banca Múltiple Grupo Financiero BBVA México vs. Juárez Ramírez Humberto y Leyva Bolaños Liliana. Vía de Apremio Civil Acdo. N. 1 Acdo. Núm. Exp. 82/2026.
Bravo Bonilla Angélica Lizbeth y Bonilla Herrera Norma Cecilia vs. Bravo Malpica Hugo Francisco Jaime y Notario Público No 35, en Tepic Nayarit. Ord. Civil Se Agrega Expdllo. 2 Acdos. Núm. Exp. 1914/2024 Tomo II.
Campos Rodrigo David y Fernández Florencia María vs. Grupo Mexicano de Seguros S.A. de C.V. Ord. Civil Acuerdo. 1 Acdo. Núm. Exp. 118/2024 Tomo III.
Ci Banco Sociedad Anónima Institución de Banca Múltiple como Fiduciario en el Fideicomiso Número F 00430 vs. Román Benítez Lorenzo, Sánchez Hernández Margarita. Especial Hipotecario Civil Acdo. N. 1 Acdo. Núm. Exp. 470/2018.
Ci Banco, S.A., Institución de Banca Múltiple Actuando en su Carácter de Fiduciaria en el Fideicomiso F/00238 vs. Escalona Montes de Oca Leonel y Martínez Gómez Silvia. Especial Hipotecario Civil Acdo. N. 1 Acdo. Núm. Exp. 1666/2024 Tomo II.
Cibanco S.A. Institución de Banca Múltiple en su Carácter de Fiduciario en el Fideicomiso Número F 00430 vs. Salcedo Tapia María Teresa. Especial Hipotecario Civil Acdo. N. 1 Acdo. Núm. Exp. 388/2018 Tomo II.
Cibanco S.A. Institución de Banca Múltiple en su Carácter de Fiduciario en el Fideicomiso Número F00430 vs. Solís Ojeda Cynthia Elena, Leal Brena Aníbal. Especial Hipotecario Civil Acdo. N. 1 Acdo. Núm. Exp. 422/2018 Tomo II.
Comercializadora Mexicana de Carne, S.A. de C.V. vs. Productos Alimenticios Durán S.A. de C.V. y Adolfo Durán Torres. Ejecutivo Mercantil Acdo. N. 3 Acdos. Núm. Exp. 1170/2012 Tomo III.
Edelvives México S.A. de C.V. vs. Nivel a Educación S.A. de C.V. y Ortiz Pérez Silvia Emelia. Providencias Precautorias Mercantil Se Forma Expdllo. 1 Acdo. Núm. Exp. 1938/2024 Tomo II.
Editorial Progreso, S.A. de C.V. vs. Nivel a Educación, S.A. de C.V. Ejecutivo Mercantil Se Forma Expdllo. 1 Acdo. en Expedientillo_Expediente_No_Conocido. Núm. Exp. 1038/2024.
Elena del Rosario Limón Ballinas vs. Guevara Cortés Jorge Mario. Vía de Apremio Civil Acdo. N. 1 Acdo. Núm. Exp. 984/2016.
Gómez Lagos Mayra Érika vs. Hernández Aguirre Martín Ernesto. Ejecutivo Mercantil Acdo. N. 2 Acdos. Núm. Exp. 1396/2019 Tomo III.
González Torres Miriam Julieta vs. Trejo Flores Erasmo Jesús su Sucesión y Rivera Roldán María Luisa y Notarios Públicos 210 de la Ciudad de México Ricardo Cuevas Miguel y Notarios Públicos Número 226 de la Ciudad de México Lic. Pedro Cortina Latapi. Ord. Civil Acdo. N. 1 Acdo. Núm. Exp. 528/2025.
Herrera Orduño Rocío vs. Castillo Vargas Abigail y Instituto del Fondo Nacional de la Vivienda para los Trabajadores y Garduño Hernández Ramón y Director del Registro Público de la Propiedad y de Comercio de la Ciudad de México. Ord. Civil Expdllo. N. 1 Acdo. en Expedientillo_Expediente_No_Conocido. Núm. Exp. 1836/2024.
HSBC México Sociedad Anónima Institución de Banca Múltiple Grupo Financiero HSBC División Fiduciaria en su Carácter de Fiduciario en el Fideicomiso Irrevocable de Administración y Fuente de Pago Identificado Con el Número F262323 vs. Lázaro Lázaro Cristina y Ramírez López Teodoro. Vía de Apremio Civil Expdllo. N. 1 Acdo. Núm. Exp. 560/2023.
HSBC México S.A. Institución de Banca Múltiple Grupo Financiero HSBC División Fiduciaria en su Carácter de Fiduciario en el Fideicomiso Número F/234036 vs. Sánchez Arenas José Miguel. Especial Hipotecario Civil Expdllo. N. 1 Acdo. Núm. Exp. 618/2018.
HSBC México S.A. Institución de Banca Múltiple Grupo Financiero HSBC División Fiduciaria en su Carácter de Fiduciario en el Fideicomiso Número F/238864 vs. Zárate González Primitivo. Especial Hipotecario Civil Acdo. N. 1 Acdo. Núm. Exp. 838/2016.
HSBC, México, S.A. Institución de Banca Múltiple, Grupo Financiero HSBC, División Fiduciaria en su Carácter de Fiduciario, a Través del Administrador del Fideicomiso Irrevocable F/233595 vs. Juan Rubén Clemens Lerma y Alma Rosa Becerra Ramírez. Especial Hipotecario Civil Acdo. N. 1 Acdo. Núm. Exp. 1004/2017 Tomo II.
Inmobiliaria Hbr S.A. vs. Martha Verónica Silva Pérez. Ord. Civil Acdo. N. 1 Acdo. Núm. Exp. 386/2021.
Inmobiliaria Mejgar S.A. de C.V. vs. Romano Villanueva Lizbeth Josefina. Especial Hipotecario Civil Acdo. N. 1 Acdo. Núm. Exp. 502/2014.
Lgf Occidente, Sociedad Anónima de Capital Variable, Sociedad Financiera de Objeto Múltiple, Entidad No Regulada vs. Salgado Campos Víctor Hugo y Hernández Hipólito Jorge y Estrada García Herlinda. Especial Hipotecario Civil Acdo. N. 1 Acdo. Núm. Exp. 2562/2024.
Padilla Rodríguez Salvador. Ord. Civil Acdo. E. 1 Acdo. en Amparo. Núm. Exp. 568/2024 Expdllo.
Parra Ayala María Elena vs. Fondo de la Vivienda del Instituto de Seguridad y Servicios Sociales de Los Trabajadores del Estado Fovissste y Escobedo Díaz Rafaela y Notario 155 de la Ciudad de México Licenciado Pablo Antonio Pruneda Padilla y Registro Público de la Propiedad y del Comercio de la Ciudad de México. Ord. Civil Acdo. N. 1 Acdo. Núm. Exp. 1020/2024.
Peña Rubí Jacqueline vs. Aída María de Guadalupe Granillo Rivero. Especial Hipotecario Civil Acdo. N. 2 Acdos. Núm. Exp. 2516/2024 Tomo III.
Scotiabank Inverlat, S.A. Institución de Banca Múltiple, Grupo Financiero Scotiabank Inverlat vs. Excellent Foods, S.A. de C.V. Ejecutivo Mercantil Acdo. N. 1 Acdo. Núm. Exp. 1184/2017 Tomo III.
Sociedad Hipotecaria Federal Sociedad Nacional de Crédito Institución de Banca Desarrollo en su Carácter Fiduciario Sustituto en el Fideicomiso Denominado Fondo de Operación y Financiamiento Bancario a la Vivienda (Fovi) vs. Claudia Estela Delgado Cano. Especial Hipotecario Civil Acdo. N. 1 Acdo. Núm. Exp. 88/2021.
Solex Logistics S.A. de C.V. y Ma Jie y Aguilar Salvador Aldo vs. Hung Kuo Fang y Ortega Gutiérrez Diana y Titular de la Notaria 142 del Estado de México y Titular de la Oficina del Registro Público del Comercio y BBVA México S.A. Institución de Banca Múltiple Grupo Financiero BBVA y Banco Inbursa S.A. Institución de Banca Múltiple Grupo Financiero Inbursa. Ord. Mercantil 1 Acdo. Núm. Exp. 130/2026.
Sólida Administradora de Portafolios S.A. de C.V. vs. Ordeñana Lámpayas y Otra Gilberto. Ord. Civil Acdo. N. 1 Acdo. Núm. Exp. 2/1999.
Trejo Guillén Julio vs. Promotora Inmobiliaria Vallejo S.A. de C.V. Sare. Ord. Mercantil Acuerdo. 1 Acdo. Núm. Exp. 998/2015 Tomo II.
Valdez Rangel Susana vs. Flores González Hernán Mizael. Juris. Voluntaria Civil 1 Acdo. Núm. Exp. 122/2026.
Velasco Hernández Jorge Alejandro vs. C Director del Registro Público de la Propiedad y del Comercio de la Ciudad de México y Pacheco Navor Pedro. Ord. Civil 1 Acdo. Núm. Exp. 104/2026.
Vázquez Guevara María del Rocío vs. Ricaud Trillo Ludwig y López Trillo María Alejandra. Vía de Apremio Civil Acdo. E. 1 Acdo. Núm. Exp. 1830/2024 Tomo II.
AUDIENCIA
Orozco Rodríguez María Guadalupe vs. Orozco Camacho Sandra Verónica y Orozco Camacho Gustavo y Orozco Camacho Juan Carlos y Quedando como Sandra Verónica Camacho Orozco, Juan Carlos Camacho Orozco y Gustavo Camacho Orozco, Aud. Ord. Civil. 1 Audiencia. Núm. Exp. 110/2024.
Segovia Iñarritu Álvaro vs. Corona García José Manuel. Aud. Actos Prejudiciales Civil. 1 Audiencia. Núm. Exp. 420/2025.

SENTENCIAS DEFINITIVAS DEL 24 DE MARZO DEL 2026

Hernández Escobar María de la Luz vs. Hernández Escobar Alejandro. Ord. Civil Sent. Def. 1 Núm. Exp. 270/2025

LA SECRETARIA DE ACUERDOS
LIC. JENNY KARLA CONSTANTINO ANGUIANO

OCTAVO DE LO CIVIL

SECRETARÍA "A"
ACUERDOS DEL 24 DE MARZO DEL 2026

Administradora Fome 2, S. de R. L. de C.V. vs. Medina Hernández Sergo Oswaldo. Especial Hipotecario Civil 1 Acdo. Núm. Exp. 1683/2024.
Alvarado Muñoz Concepción vs. Miguel Patricio Alfonso. Ord. Civil 1 Acdo. Núm. Exp. 113/2026.
Arteaga Beltrán Marylin Ivette vs. Romero Espejel Neftalí. Especial Hipotecario Civil 1 Acdo. Núm. Exp. 839/2023.

SOLO CONSULTA
SOLO CONSULTA
SOLO CONSULTA

Ávila Carrillo María Auxilio vs. Graciela Hernández de Ramírez y Armando Ramírez Pliego. Controversias de Arrendamiento Civil Expedientillo. 2 Acdos. en Expedientillo. Núm. Exp. 459/2015.

Baltazar Macedo Patricia vs. Luna León Gloria. Ord. Civil 2 Acdos. Núm. Exp. 43/2026.

Banco Actinver, S.A., Institución de Banca Múltiple, Grupo Financiero Actinver Actuando Única y Exclusivamente en su Calidad de Fiduciario del Fideicomiso Irrevocable de Administración y Fuente de Pago 4659 vs. Herrera Carrera Miguel Ángel y Martínez Arriaga María del Carmen. Especial Hipotecario Civil 1 Acdo. Núm. Exp. 2063/2024 Segundo Tomo.

Banco Mercantil del Norte S.A. Institución de Banca Múltiple, Grupo Financiero Banorte antes BBVA Bancomer, S.A. Institución de Banca Múltiple, Grupo Financiero BBVA Bancomer vs. Julio César Ramírez Medina y Magdalena de Anda Gutiérrez. Especial Hipotecario Civil 1 Acdo. Núm. Exp. 183/2012 Tomo II.

Banco Mercantil del Norte, S.A., Institución de Banca Múltiple, Grupo Financiero Banorte vs. Carrillo Ramírez Rubén. Especial Hipotecario Civil Expedientillo. 1 Acdo. Núm. Exp. 525/2015 Tomo III.

Banco Nacional de México S.A. Integrante del Grupo Financiero Banamex vs. Galicia Nava José. Especial Hipotecario Civil Expedientillo. 2 Acdos. en Expedientillo. Núm. Exp. 841/2024.

Banco Nacional de México, Sociedad Anónima, Integrante del Grupo Financiero Banamex vs. Grupo de Metales Tultepec, Sociedad Anónima de Capital Variable; Aluminios y Derivados Tultepec, Sociedad Anónima de Capital Variable y Juan Carlos Acosta Venegas. Ejecutivo Mercantil Acuerdo. 1 Acdo. Núm. Exp. 1123/2017 Tomo III.

Banco Nacional del Ejército, Fuerza Aérea y Armada, S.N.C. Institución de Banca de Desarrollo vs. Vázquez Duron Enrique. Especial Hipotecario Civil Expedientillo. 1 Acdo. Núm. Exp. 389/2016.

Banco Nacional del Ejército, Fuerza Aérea y Armada, S.N.C. Institución de Banca de Desarrollo vs. Cruz Antelmo Álvarez Hernández. Especial Hipotecario Civil Expedientillo. 1 Acdo. Núm. Exp. 109/2014.

Banco Ve por Más, S.A. Institución de Banca Múltiple, Grupo Financiero Ve por más vs. Pimentel Álvarez América Joseling. Ejecutivo Mercantil 1 Acdo. Núm. Exp. 75/2019 Tomo II.

BBVA Bancomer S.A., Institución de Banca Múltiple, Grupo Financiero BBVA Bancomer vs. Xóchitl Martínez Morales. Especial Hipotecario Civil 1 Acdo. Núm. Exp. 1091/2018 Tomo II.

BBVA Bancomer, Sociedad Anónima, Institución de Banca Múltiple, Grupo Financiero BBVA Bancomer vs. David Valencia Cortés y Virginia Nava Badillo. Especial Hipotecario Civil 1 Acdo. Núm. Exp. 647/2020.

BBVA México S.A., Institución de Banca Múltiple, Grupo Financiero BBVA México vs. Sánchez Mejía José Miguel. Especial Hipotecario Civil 1 Acdo. Núm. Exp. 1221/2024.

Bien para Bien Sociedad Anónima Promotora de Inversión de Capital Variable Sociedad Financiera de Objeto Múltiple Entidad No Regulada División Fiduciaria vs. Espejel Valazquez Perla Zoraya. Ejecc. de Garantías Otorgadas Mediante Prenda Sin Transmisión de Pos. y Fideicomiso de Garantía (Procedimiento Judicial) Mercantil Acuerdo. 1 Acdo. Núm. Exp. 275/2025.

Cisneros Leticia Romero vs. Tepale Escalante y Otro Esther. Ord. Civil Acuerdo. 1 Acdo. en Otros. Núm. Exp. 293/2023.

Comercializadora Pepsico México, S. de R. L. de C.V. y Servicios Administrativos Suma, S. de R. L. de C.V. vs. Multired Global, S.A. de C.V. Ord. Mercantil 2 Acdos. Núm. Exp. 341/2020 Tomo VII (7).

Corona Hernández Diego vs. Distribuidora Dimex S.A. de C.V. Ord. Civil 1 Acdo. Núm. Exp. 1465/2024 Tomo III.

Corporativo Desarrollador Inmobiliario Tijuana, Sociedad Anónima Promotora de Inversión de Capital Variable vs. Guillermo Rozen Fuller. Ord. Mercantil 2 Acdos. Núm. Exp. 39/2025 Tomo V.

Díaz Gongora Julio César vs. Rosales Martínez María Guadalupe. Ord. Civil 1 Acdo. Núm. Exp. 47/2026.

Electrónica y Medicina, S.A. vs. Referencia de Micro – Técnicas de Laboratorio Sociedad Anónima de Capital Variable. Ord. Mercantil 1 Acdo. Núm. Exp. 1367/2024 Bis. 1 Tomo II.

Fuzi Activos, Sociedad Anónima Promotora de Inversión de Capital Variable (Anteriormente BBVA México, Sociedad Anónima, Institución de Banca Múltiple, Grupo Financiero BBVA México) vs. Noé Antonio Lázaro Juárez. Especial Hipotecario Civil 1 Acdo. Núm. Exp. 1615/2024 Tomo II.

Guerrero Uriegas Mayda María de Guadalupe vs. Sf Holdings, S.A. de C.V., Fincapital, S.A. de C.V., René Alberto Touissaint Villaseñor., Licenciado José Ramiro Silva de la Madrid, Notario Público Número 129 de Guadalajara, Jalisco., Licenciado Luis Ramírez Orozco, Notario Público Número 3 en Tlaquepaque, Jalisco., C. Director del Registro Público y del Comercio de la Ciudad de México., C. Director del Registro Público de Comercio de Guadalajara, Jalisco., Manuel Castillo Mondragón., Horseshoe Bay, S. de R. L. de C.V. Ord. Mercantil 1 Acdo. Núm. Exp. 339/2025 Tomo II.

Herrera Meza Elena y Cruz Sánchez su Sucesión Magdaleno vs. Ortiz Escobedo Pedro. Ord. Civil 1 Acdo. Núm. Exp. 1733/2024 Tomo II.

Huesca Amézcua José Rubén vs. Ponce Melgoza Yaravi y Barbera Castillo María Esther. Controversias de Arrendamiento Civil 1 Acdo. Núm. Exp. 2193/2024.

Huesca Amézcua José Rubén vs. Ponce Melgoza Yaravi y Barbera Castillo María Esther. Controversias de Arrendamiento Civil 2 Acdos. en Amparo. Núm. Exp. 2193/2024 Cuad. de Amp. 1358/2025.

Ibarra Piedra María Asención vs. Seguros Inbursa S.A. Grupo Financiero Inbursa. Ord. Civil 1 Acdo. Núm. Exp. 1265/2024 Tomo II.

Inmobiliaria Emiantachi, Sociedad Anónima de Capital Variable Cesionaria de Banco Ve por Más, Sociedad Anónima, Institución de Banca Múltiple, Grupo Financiero Ve por más vs. Praderas Tamaulipecas, S.A. de C.V. Teresita de Jesús Arias Díaz, María de Jesús Arias Díaz, Delia Norma de León Peña, Jorge Arias Díaz y Jorge Arias Bernelly, Especial Hipotecario Civil 1 Acdo. Núm. Exp. 915/2009 Tomo IV.

Instituto de Seguridad y Servicios Sociales de Los Trabajadores del Estado a Través de su Fondo de la Vivienda (Fovissste) vs. Valadez Márquez Alessandra. Especial Hipotecario Civil Acuerdo. 1 Acdo. Núm. Exp. 699/2024.

Jacobo Piñon Artemio vs. Estrada Flores Cesáreo y Rodríguez Roldán Ofelia. Ord. Civil 1 Acdo. Núm. Exp. 129/2026.

Juárez Mora Teresa y Méndez Durán José Rafael y Méndez Juárez Andrea Isabel vs. Banco Interacciones Sociedad Anónima, Institución de Banca Múltiple Grupo Financiero Interacciones y Inmobiliaria S.A. P. I de C. V, Ord. Mercantil 2 Acdos. Núm. Exp. 443/2025.

Kuri López Luis Fernando vs. Inmobiliaria Bellas Artes S.A. de C.V. y Fincasa Hipotecaria S.A. de C.V. Sofol Ahora Banco Mercantil del Norte S.A. Institución de Banca Múltiple Grupo Financiero Banorte. Ord. Civil 1 Acdo. Núm. Exp. 483/2025.

Marín Esteves Gilberto vs. Registro Público de la Propiedad y del Comercio de la Ciudad de México y García Sotelo Jesús y Escudero Silvia Rebeca y Villanueva Figueroa Julia. Ord. Civil Puesta a Disposición. 1 Acdo. Núm. Exp. 523/2025.

Martínez Legazpi Claudia Esperanza vs. Operadora Hmg S.A. de C.V. y También Conocida como Hmg Hospital Coyoacan y Camarillo Solache Luis y Mader Alba Christopher y López Burgos Juan Francisco y Marín Avilez Gabriela y Rodríguez Camargo Julio. Ord. Civil Acuerdo. 1 Acdo. Núm. Exp. 215/2025.

Mbl World S.A. de C.V. vs. Juega Lotto S.A. de C.V. Ejecutivo Mercantil 1 Acdo. en Expedientillo. Núm. Exp. 597/2023 Expdllo. 527/2024.

Miranda Arcos Edith vs. Luis Francisco Ramos Valdemar. Ord. Civil 1 Acdo. en Expedientillo. Núm. Exp. 645/2020 Expdllo. de Amparo 560/2024.

Montes Peña Altagracia Bernardita vs. Sucesión de José de Jesús Anaya Ramírez por Conducto de su Albacea Darma Montalvo Marín Vda. de Anaya. Ord. Civil 1 Acdo. Núm. Exp. 149/2013.

Orozco Acosta Amado Salvador vs. Ramón Ramos Duarte. Especial Hipotecario Civil Pasa a Sent. Interlocutoria. 4 Acdos. Núm. Exp. 447/2012 Tomo 3 (Iii).

Ortega Ibarra Ramón vs. Instituto del Fondo Nacional de la Vivienda para los Trabajadores Infonavit. Ord. Civil 1 Acdo. Núm. Exp. 575/2025.

Ortiz de la Vega Ismenia vs. Carlos Daniel Fernández Lurie, Guillermo José Viveros Ríos y Fanny Niz Santos. Ord. Civil Acuerdo. 1 Acdo. Núm. Exp. 225/2018 Tomo IV.

Padilla Torres María Dolores vs. Godoy Lugo María Luisa y Cortés Escalona Alfonso. Especial Hipotecario Civil 1 Acdo. Núm. Exp. 2141/2024 Tomo II.

Pérez González Martha vs. Inmuebles Tecalli S.A. y Banco del Pais S.A. hoy Banpais S.A. y Director del Registro Público de la Propiedad y de Comercio de la Ciudad de México. Ord. Civil 1 Acdo. Núm. Exp. 19/2026.

Pimentel Padilla Juan Carlos vs. Campos Ramírez María de la Luz y C. Director del Registro Público de la Propiedad y de Comercio de la Ciudad de México. Ord. Civil Dispo. 1 Acdo. Núm. Exp. 57/2026.

Play Business Sapi de C.V. Institución de Financiamiento Colectivo y Vehículo Play Mrs Sapi de C.V. vs. Rentasu Mexicana S.A. de C.V. y Unzueta Cesaretti José Francisco. Ejecutivo Mercantil 2 Acdos. Núm. Exp. 45/2022 Tomo IV.

Ramos Cruz Reyna Guadalupe y Merino Gamez Héctor vs. Seguros Inbursa S.A. Grupo Financiero Inbursa. Ord. Civil 1 Acdo. Núm. Exp. 1059/2024 Tomo IV.

Rivera Benítez María Inés vs. Alejandro Becerril Rivera. Ord. Civil Dada Cuenta. 1 Acdo. Núm. Exp. 899/2017 Tomo V.

SOLO CONSULTA
SOLO CONSULTA
SOLO CONSULTA

Rodríguez González Marcos su Sucesión y González de Rodríguez Elvira vs. Rodríguez Jiménez Ernesto y Ortega Pérez Rosa María. Ord. Civil 1 Acdo. Núm. Exp. 881/2021 Tomo III.

Rojas Medrano Bruno Mario vs. Soberón Mainero Miguel y Notario Público 181 de la Ciudad de México y Hernández González Jeannette Madeleine y BBVA México S.A. Institución de Banca Múltiple Grupo Financiero BBVA Bancomer y Gdn Inversiones II S.A. Promotora de Inversión de Capital Variable y C Director del Registro Público de la Propiedad y del Comercio de la Ciudad de México. Ord. Civil Acuerdo. 1 Acdo. Núm. Exp. 783/2024.

Romero Cisneros Leticia vs. Tepale Escalante Esther y Registro Público de la Propiedad y del Comercio. Ord. Civil 1 Acdo. Núm. Exp. 293/2023.

Salgado Meza Francisco Manuel vs. Grupo Mexicano de Seguros S.A. de C.V. Ord. Civil 1 Acdo. Núm. Exp. 1717/2024 Tomo II.

Scotiabank Inverlat S.A. Institución de Banca Múltiple, Grupo Financiero Scotiabank Inverlat vs. Chilchoa Vázquez Moisés. Especial Hipotecario Civil 2 Acdos. Núm. Exp. 2471/2024.

Secreto. Controversias de Arrendamiento Civil 1 Acdo. en Amparo. Núm. Exp. 2193/2024 Cuad. de Amp. 1358/2025.

Solís Durán Víctor Manuel vs. Solís Durán Armando y Solís Durán José Luis. Ord. Civil Acuerdo. 1 Acdo. Núm. Exp. 917/2024.

Soria Padilla María del Carmen y Burgos Soria Ofelia vs. Condominio Residencial el Milagro S.A. de C.V. y Araiza Torres Raúl Vicente. Ord. Civil 1 Acdo. Núm. Exp. 579/2024.

Torres Briseno Efrén vs. Iniesta Martínez Margarita. Ord. Civil 1 Acdo. Núm. Exp. 109/2026.

Valor Agregado en Arrendamiento, S.A. de C.V. vs. Ortopedia y Traumatología Integral Sánchez, S. C., y Sánchez Rodríguez Gerardo y Sánchez Salazar Gerardo Uriel. Ejecutivo Mercantil 1 Acdo. Núm. Exp. 57/2025 Tomo IV.

Vaquera Ortiz José Octavio vs. Grupo Nacional Provincial Sab. Ord. Civil 1 Acdo. Núm. Exp. 127/2026.

Vélez Loyola Juan Antonio y Flores Sánchez Adriana y Vélez Flores Juan Antonio vs. Operadora de Hospitales Ángeles S.A. de C.V. y Domínguez García Diego Francisco Emilio y Márquez Valero Omar Alejandro y Ramírez Cisneros Dulce Ariana. Ord. Civil Se Cierra Tomo. 1 Acdo. Núm. Exp. 1021/2024 Tomo V.

Vélez Loyola Juan Antonio y Flores Sánchez Adriana y Vélez Flores Juan Antonio vs. Operadora de Hospitales Ángeles S.A. de C.V. y Domínguez García Diego Francisco Emilio y Márquez Valero Omar Alejandro y Ramírez Cisneros Dulce Ariana. Ord. Civil 2 Acdos. Núm. Exp. 1021/2024 Tomo VI.

Villalobos Murguía Juan Manuel su Sucesión vs. Martínez Lozano Carlos Alfonso. Ord. Civil 1 Acdo. Núm. Exp. 511/2025.

Zendere Holding Inversiones, Sociedad Anónima Promotora de Inversión de Capital Variable Cecionaria de Sociedad Limitada de Los Activos de Gramercy, Sociedad de Responsabilidad Limitada de Capital Variable vs. Amix S.A. de C.V. y Otros. Ejecutivo Mercantil 2 Acdos. Núm. Exp. 159/2003.

Banco Multiva, Sociedad Anónima Institución de Banca Múltiple, Grupo Financiero Multiva Quien Actúa Única y Exclusivamente en su Carácter de Fiduciario del Fideicomiso Irrevocable Identificado Con el Número F/00430, Quien a su Vez Es el Actual Fiduciario del Fideicomiso F/00430 vs. Adriana Pérez Ruíz y Víctor Cisneros Ramírez. Especial Hipotecario Civil Acuerdo. 1 Acdo. Núm. Exp. 303/2018 Tomo Dos.

Bolaños Álvarez Arturo Cesionario de Ag, Nor Inmobiliaria, Sociedad Anónima de Capital Variable, Quien a su Vez Es Cesionaria de HSBC México, Sociedad Anónima, Institución de Banca Múltiple, Grupo Financiero HSBC, División Fiduciaria como Fiduciario en el Fideicomiso F/258024 vs. Martínez Marqueda Norma Lydia. Especial Hipotecario Civil 1 Acdo. en Amparo. Núm. Exp. 379/2024 Amparo 205/2026-II.

Castelo Ontiveros Martha Alicia, Cesionaria de Ckd Activos 7, Sociedad Anónima Promotora de Inversión de Capital Variable vs. Bertha Alicia Burgos Dávalos. Especial Hipotecario Civil Acuerdo. 1 Acdo. Núm. Exp. 299/2019 Tomo II.

Contium Logística Internacional, Sociedad Anónima de Capital Variable vs. Mayra Betsabet Hernández Imperial. Especial Hipotecario Civil Expedientillo. 1 Acdo. Núm. Exp. 981/2014.

Eunice Balderas Saldívar Cesionaria de Cibanco Sociedad Anónima Institución de Banca Múltiple, División Fiduciaria (Antes The Bank Of New York Mellon, S. A, Institución de Banca Múltiple como Causahabiente de Banco J. P. Morgan, Sociedad Anónima, Institución de Banca Múltiple J. P. Morgan Grupo Financiero' División Fiduciaria) en su Carácter de Fiduciario en el Fideicomiso F/00102 vs. Enríquez García Jesús y María Luisa Cruz de Enríquez. Especial Hipotecario Civil Dada Cuenta Correcciones de Proyecto. 1 Acdo. Núm. Exp. 107/2013 Tomo II.

NO PUBLICADOS

Cavazos Arroyo Guillermo vs. De Jesús Sánchez Laura Teresa. Ord. Civil No Publicado. 1 Acdo. Núm. Exp. 1063/2022.

Sociedad Financiera Campesina, Sociedad Anónima de Capital Variable, Sociedad Financiera de Objeto Múltiple, Entidad No Regulada vs. José Homero Burello Roa, Juan Antonio Netzahualcóyotl Burello Roa, Manuel Porrás Rodríguez Quien También Utiliza el Nombre de Manuel Rafael Porrás Rodríguez, Margarita Peña Franco de Porrás y Manuel Rafael Porrás Peña. Especial Hipotecario Civil No Publicado. 1 Acdo. Núm. Exp. 1011/2019 Segundo Tomo.

AUDIENCIA

López Martínez Marcos Ricardo vs. Grosvenor Ibarra Guadalupe Alicia. Aud. Pasa a Sent. Ord. Civil. 1 Audiencia. Núm. Exp. 475/2025.

SENTENCIA INTERLOCUTORIA

Banco Multiva, S.A., Institución de Banca Múltiple, Grupo Financiero Multiva vs. Félix López Luis Armando y Bastida Bustamante Benita y Villapudua Jacquez También Conocido como José Agustín Villapudua Jaquez José Agustín y Bernal Delgado Verónica. Especial Hipotecario Civil 1 Núm. Exp. 1873/2024 Tomo Iii

Electrocutes de México, S.A. P. I. de C.V. vs. Servicios Especiales Martínez Chavarría García S.A. de C.V. y Grupo Empresarial Martínez Chavarría García S.A. de C.V. y Inmobiliaria Esjar, S.A. de C.V. y Banco Base S.A. Institución de Banca Múltiple, Grupo Financiero Base y Otros. Ord. Mercantil 1 Núm. Exp. 465/2025

López Pedroza Carlos Jesús vs. Chubb Seguros México S.A. Ord. Civil 1 Núm. Exp. 137/2025 Tomo II

Tresalin, Sociedad Anónima de Capital Variable vs. Héctor Manuel Tapia García. Ord. Civil 1 Núm. Exp. 539/2019 Tomo II

LA SECRETARIA DE ACUERDOS
LIC. ITZEL SALAZAR TORRES

SECRETARÍA "B"
ACUERDOS DEL 24 DE MARZO DEL 2026

Credix Gs, Sociedad Anónima de Capital Variable, Sociedad Financiera de Objeto Múltiple, Entidad No Regulada vs. Héctor Betancourt Valdez. Ejecc. de Garantías Otorgadas Mediante Prenda Sin Transmisión de Pos. y Fideicomiso de Garantía (Procedimiento Judicial) Mercantil Cierra Tomo. 2 Acdos. Núm. Exp. 268/2021.

Credix Gs, Sociedad Anónima de Capital Variable, Sociedad Financiera de Objeto Múltiple, Entidad No Regulada vs. Héctor Betancourt Valdez. Ejecc. de Garantías Otorgadas Mediante Prenda Sin Transmisión de Pos. y Fideicomiso de Garantía (Procedimiento Judicial) Mercantil 3 Acdos. Núm. Exp. 268/2021 Tomo II (2).

Abastecedora de Coches S.A. de C.V. vs. Monroy Candia Graciela y Valadez Ortega Jaime René. Ejecutivo Mercantil 1 Acdo. Núm. Exp. 592/2024.

Acosta López Ana María. Juris. Voluntaria Civil 1 Acdo. Núm. Exp. 114/2026.

Administradora Fome 2, Sociedad de Responsabilidad Limitada de Capital Variable vs. Gómez Merino Efrén. Especial Hipotecario Civil 1 Acdo. Núm. Exp. 1218/2022.

Alva Cruz Joel Enrique vs. Eladio Escutia Acosta, Juan Manuel Hernández Rodríguez y Lorenzo García. Ord. Civil Expedientillo. 1 Acdo. Núm. Exp. 748/2013.

Alvarez Hernández Manuel vs. De Jesús Laureano Norma y Bartolo Martínez Antonio. Ord. Civil 2 Acdos. Núm. Exp. 1258/2023.

Andrade y Andrade Tello María Dolores vs. Galdino Martínez Tufiño y Otros. Ord. Civil 1 Acdo. Núm. Exp. 1354/2008 Segundo Tomo.

Arellano López Rosa Martha vs. Arellano López Jaime. Ejecutivo Mercantil 1 Acdo. Núm. Exp. 624/2023.

Banca Mifel, S.A., Institución de Banca Múltiple, Grupo Financiero Mifel vs. Insumos para Calzado Luhumpa, S.A. de C.V. y Martínez Zúñiga Efrén. Providencias Precautorias Civil 1 Acdo. Núm. Exp. 1050/2022.

Banco Invex, S.A. Institución de Banca Múltiple, Invez Grupo Financiero Fiduciario, en su Carácter de Fiduciario en el Fideicomiso Irrevocable de Administración Número 1301 vs. Manuel Alejandro López Ojeda. Especial Hipotecario Civil Dada Cuenta Correcciones de Proyecto. 1 Acdo. Núm. Exp. 1340/2010 Tomo II.

Banco Mercantil del Norte, S.A. Institución de Banca Múltiple, Grupo Financiero Banorte vs. Hernández Ramírez Norma Angélica. Especial Hipotecario Civil Puesta a Disosición Of y Exh. Dig. 1 Acdo. Núm. Exp. 1546/2024 Tomo II.

SOLO CONSULTA

Banco Mercantil del Norte, S.A., Institución de Banca Múltiple, Grupo Financiero Banorte vs. Anaya Olmedo Rafael. Especial Hipotecario Civil 1 Acdo. Núm. Exp. 804/2023.

Banco Mercantil del Norte, Sociedad Anónima, Institución de Banca Múltiple, Grupo Financiero Banorte vs. Mejía Colorado Melitón. Especial Hipotecario Civil Expedientillo. 1 Acdo. Núm. Exp. 1254/2019 Tomo II.

BBVA Bancomer S.A. Institución de Banca Múltiple Grupo Financiero BBVA Bancomer hoy Csck 12 México I S. de R. L. de C.V. vs. Cristóbal Rivera Ojeda y Mayra Sánchez Raygoza. Especial Hipotecario Civil Acuerdo. 1 Acdo. Núm. Exp. 1314/2024 Tomo II.

Beltrán Saldaña Emilio vs. Carvajal Tapia Daniel Armando. Ord. Civil 1 Acdo. Núm. Exp. 506/2023.

Bernal Díaz Jorge Luis vs. Ana Compañía de Seguros S.A. de C.V. Ord. Civil 1 Acdo. Núm. Exp. 580/2025.

Bustos Díaz Juventino vs. Serralde Guzmán Isabel y Serralde García Claudia y Serralde García Andre y Golfar Gerson Susana. Ord. Civil 1 Acdo. Núm. Exp. 328/2024.

Carbajal Sotomayor Ana Elena su Sucesión, También Conocida como Ana Elena Carbajal Sotomayor de Martínez su Sucesión vs. Erso David Martínez Carbajal. Ord. Mercantil 1 Acdo. Núm. Exp. 170/2019 Tomo Cuatro.

Cejudo Muñiz Lorenzo y Vitar González Sofía Graciela vs. Muñiz Rodríguez Florinda y También Conocido como Florinda Muñiz Rodríguez de Ramírez y Díaz Romero José Jacobo y Crespo Cheinne Virginia y Crespo Chenine María de Los Ángeles y Serrano Abal Mauricio Alfredo y Torres Torres Miguel Ángel y Tortolero Crespo Elsa y González Becerril Abel y Jiménez Nava Juan Carlos y Jáuregui Riestra Ma del Rocío y Mendoza Matos María Luisa. Ord. Civil 2 Acdos. Núm. Exp. 1138/2023 Tomo III.

Che González Gemar Rafael y Cabañas Chiclin Blanca Rocío vs. Seguros Ve por más S.A. Grupo Financiero Ve por Más. Ord. Civil a Disposición. 1 Acdo. Núm. Exp. 416/2025.

Cibanco, Sociedad Anónima Institución de Banca Múltiple, en su Carácter de Fiduciario en el Fideicomiso Número F/00430 vs. José Luis Álvaro Rodríguez. Especial Hipotecario Civil 1 Acdo. Núm. Exp. 1002/2017.

Cibanco, Sociedad Anónima Institución de Banca Múltiple, en su Carácter de Fiduciario en el Fideicomiso Número F/00430 vs. René Félix Marín. Especial Hipotecario Civil Expedientillo. 1 Acdo. en Expedientillo. Núm. Exp. 998/2017.

Comercio e Inversiones Inverimobit, Sociedad Anónima de Capital Variable hoy José Manuel Torres Monroy vs. Gerardo Echeverría Castorena y María de Los Ángeles Reyes Pérez, Quien También Acostumbra a Usar el Nombre María de Los Ángeles Reyes Pérez de Echeverría. Especial Hipotecario Civil Acuerdo. 1 Acdo. Núm. Exp. 2086/2024 Tomo IV.

Contreras Alcántara Rafael y Contreras Alcántara Roberto vs. Torres Zaragoza Manuel. Ord. Civil 1 Acdo. Núm. Exp. 460/2025.

Correa y Reyes Roberto su Sucesión vs. Correa Martínez Ana Bertha y Correa Martínez Alfredo. Ord. Civil 1 Acdo. Núm. Exp. 128/2026.

Cuéllar Ramírez Daniel vs. Álvarez Moreno Francisco. Ord. Civil Recurso de Apel. en Ambos Efectos. 1 Acdo. Núm. Exp. 922/2024.

Gárate Miranda Víctor Manuel vs. Julio Esteban Vázquez Méndez. Ord. Civil 4 Acdos. Núm. Exp. 422/2015 Tomo IV.

García González Francisco y García Robles Mariana del Rosario y García Robles Francisco Javier vs. Omnibus de México S.A. de C.V. y Autolineas Jr S.A. de C.V. y Seguros Inbursa S.A. Grupo Financiero Inbursa y Aguirre Botello Óscar Iván y Basurto de Dios Marco Antonio. Ord. Civil 1 Acdo. Núm. Exp. 164/2025 Tomo 2 (Ii).

Gayosso Ayala María Idalia vs. Béjarano Martínez Itzel. Ejecutivo Mercantil 1 Acdo. Núm. Exp. 826/2023.

Girón Velázquez Guadalupe vs. Raúl García Ortega y Azucena Morales López. Ord. Civil Acuerdo. 1 Acdo. Núm. Exp. 2070/2024 Tomo II.

Gobierno de la Ciudad de México y Fideicomiso para la Reconstrucción Integral de la Ciudad de México Número 7579- 2 vs. Díaz de León Carlos y Ribe Martínez de Velasco Francisco Javier. Ord. Civil 1 Acdo. Núm. Exp. 616/2020 Quinto Tomo.

González Sesma Eulalia y Víctor Hugo Martínez González vs. Seguros Bancomer, S.A. Afianzadora Sofimex, S.A. Ord. Mercantil 5 Acdos. Núm. Exp. 290/2015 Cuarto Tomo.

Guzmán Saldaña Margarita vs. Saldaña Hernández Margarito y C Director del Registro Público de la Propiedad y del Comercio de la Ciudad de México. Ord. Civil 1 Acdo. Núm. Exp. 148/2022.

Hemar Logistic, S. de R. L. de C.V. vs. Rodriguiez Gómez José Luis y Otro. Vía de Apremio Civil 1 Acdo. Núm. Exp. 642/2010.

Hernández Ochoa Alicia vs. Alfonso García López y Martha Alicia Pérez de García. Especial Hipotecario Civil Envio de Exh. Digital. 1 Acdo. Núm. Exp. 296/2009 Tomo IV (4).

Hernández Rico Javier vs. Hernández Rico David y Hernández Rico Víctor Manuel y Hernández Rico María Alicia. Ord. Civil Glosa Expedientillo. 1 Acdo. Núm. Exp. 750/2022 Tomo II.

Hidalgo Ramírez Alicia y Hernández Linares Marvin Gamaliel y Salas Magaña María Guadalupe y Salazar Morales Liliana Madai vs. Partido Acción Nacional Pan y Partido Revolucionario Institucional Pri y Partido de la Revolución Democratica Prd y Coalición Fuerza y Corazon por México. Ord. Civil Expedientillo. 4 Acdos. en Expedientillo. Núm. Exp. 1746/2024.

HSBC México Sociedad Anónima Institución de Banca Múltiple Grupo Financiero HSBC vs. Distribuidora Buulb Sociedad Anónima de Capital Variablesergio Ricardo Becerril Ibarra. Ejecutivo Mercantil 1 Acdo. en Expedientillo. Núm. Exp. 302/2021.

HSBC México, S.A. Institución de Banca Múltiple, Grupo Financiero HSBC vs. Acabados Tecnicos Piresa, S.A. de C.V. y Otros. Especial Hipotecario Civil a Disposición. 1 Acdo. Núm. Exp. 674/1993 Tomo VI.

HSBC México, S.A., Institución de Banca Múltiple, Grupo Financiero HSBC División Fiduciaria, en su Carácter de Fiduciario del Fideicomiso 234036 vs. Márquez Márquez Juana. Juris. Voluntaria Civil 1 Acdo. Núm. Exp. 1132/2023.

HSBC México, Sociedad Anónima, Institución de Banca Múltiple, Grupo Financiero HSBC División Fiduciaria como Fiduciario del Fideicomiso Número F/238864 vs. Alma Maricela Martínez Lozada y Rosalío Salazar de León. Especial Hipotecario Civil 1 Acdo. Núm. Exp. 1228/2017 Segundo Tomo.

Instrumel S.A. de C.V. vs. Liberty Fianzas S.A. de C.V. Especial de Fianzas Mercantil 1 Acdo. Núm. Exp. 1302/2019 Tercer Tomo.

J. Vilaseca, S.A. vs. Convertidora y Distribuidora de Papel, S.A. de C.V. Ord. Civil 1 Acdo. Núm. Exp. 324/2025.

Kalpuri Inmobiliaria y Desarrollos, Sociedad Anónima de Capital Variable (Anteriormente Dessetec Desarrollo de Sistemas Sociedad Anónima de Capital Variable) vs. María Teresa Treviño Lucio y José Guadalupe Sifuentes Martínez. Especial Hipotecario Civil Acuerdo. 1 Acdo. Núm. Exp. 1558/2024.

Karin Helene Thea Paschke Maass su Sucesión vs. Lara y Ochoa María Guadalupe Eugenia. Ord. Civil 2 Acdos. Núm. Exp. 1328/2012 Cuarto Tomo.

Laura Yannet Miranda Ramírez vs. Vicente García Domínguez. Especial Hipotecario Civil 1 Acdo. Núm. Exp. 2308/2024 Tomo III.

Libertad Servicios Financieros S.A. de C.V. Sfp vs. Graf Noriega Juan Pablo y Pellicer Ugalde Jorge y Medina González Marco Antonio y Hernández Flores Ana Laura. Ord. Civil Recurso de Apel. de Tramitación Conjunta. 1 Acdo. Núm. Exp. 850/2024 Tomo IV (4).

Licóna Ramírez José Trinidad vs. José Guadalupe Gómez Moreno y María de Jesús Arroyo Valladares. Ejecutivo Mercantil Expedientillo. 1 Acdo. en Expedientillo. Núm. Exp. 1138/2017.

López Torres Germán Antonio y Villaseñor Villaseñor Vargas Adán Marcelino su Sucesión por Conducto de su Albacea Carlos Alberto Villaseñor Rincón vs. Carrillo Cortés Maribel Susana. Juris. Voluntaria Civil 1 Acdo. Núm. Exp. 70/2026.

Martínez Rivera Rommel Alejandro vs. Guadalupe Elizabeth Ortiz Bautista y Roberto E´Lías Segura Ramos. Ejecutivo Mercantil 1 Acdo. Núm. Exp. 1386/2010 Segundo Tomo.

Mejía Hernández Carlos y Gutiérrez Bastida Rocío vs. Seguros Inbursa S.A. Grupo Financiero Inbursa. Ord. Civil 1 Acdo. Núm. Exp. 750/2024 Tomo III.

Méndez Cruz Juan Carlos vs. Seguros Banorte S.A. de C.V. Grupo Financiero Banorte. Ord. Civil Contestación de Demanda. 1 Acdo. Núm. Exp. 6/2026.

Méndez Fuentes Anahi vs. González Garza Héctor Alejandro y Pedraza Mendoza Héctor y Díaz Reséndiz Manuel y Administración Hospitalaria Tlalnepantla, S.A. de C.V. y/o Médica Leo. Ord. Civil Acuerdo. 2 Acdos. Núm. Exp. 1712/2024 Tomo II.

Mendoza Escoto María Teresa vs. Armando González Mendoza. Ejecutivo Mercantil 1 Acdo. Núm. Exp. 1368/2024.

Mieres Zimmermann María Cristina vs. Spaventa Ibarrola Antonio Giovanni y Salceda Juan Carlos y Núñez Valles Sara. Ord. Civil 2 Acdos. Núm. Exp. 110/2025 Tomo 4 (Iv).

Negrete Mancera Alan Michel Varoni su Sucesión vs. Bertha Patricia Fuentes Ramírez y Erick Tadeo Rodríguez Fuentes. Ord. Civil Acuerdo. 1 Acdo. en Otros. Núm. Exp. 1992/2024 Tomo II.

SOLO CONSULTA
SOLO CONSULTA
SOLO CONSULTA

Nieto Sagahon Esperanza vs. Velasco Nieto Julio Armando y Quintero Romero Jéssica y Velasco Quintero Emilio Armando y Velasco Quintero Santiago. Ord. Civil Acuerdo. 2 Acdos. Núm. Exp. 302/2025.

Pineda Padrón Eduardo Alejandro Emiliano y También Conocido Eduardo Pineda Padrón y Inversiones el Daher S.A. vs. Montufar Pineda Lilián Jéssica y Montufar Pineda Érika Claudia y Franco Luna Pedro Enrique y y-o. Pedro Enrique Hilario Franco Luna y Sacal Farca Jacques y Desarrolladora Ulterrius S.A. de C.V. y Talavera Autrique, Titular de la Notaría Número 221 de la Ciudad de México Francisco y Grupo Cpy J S.A. de C.V. y Franco Luna, y/o Pedro Enrique Hilario Franco Luna Titular de la Correduría Número 13 de Ecatepec de Morelos, Estado de México Pedro Enrique y Grupo C P y J S.A. de C.V. y Pérez Fernández del Castillo, Titular de la Notaría Número 23 de la Ciudad de México Bernardo Roberto. Ord. Mercantil 1 Acdo. Núm. Exp. 538/2021 Tomo 8 (Viii).

Prado Hernández Leticia vs. Desarrollos del Sur S.A. y Registro Público de la Propiedad y del Comercio de la Cuidad de México y Subtesorería de Catastro y Padrón Territorial de la Secretaria de Finanzas de la Tesorería de la Cuidad de México. Ord. Civil 1 Acdo. Núm. Exp. 518/2021.

Quezada Zambrano Eustolia vs. Inmuebles Gurea S.A. y Mariño Vicente Manuel y C Director del Registro Público de la Propiedad y del Comercio de la Ciudad de México. Ord. Civil 1 Acdo. Núm. Exp. 386/2025.

Ramiro Felipe Olivera vs. Distribuciones Camill, S.A. de C.V. y Antonio García Lastra. Especial Hipotecario Civil 2 Acdos. Núm. Exp. 548/2016 Tercer Tomo.

Rascón Rojas Valentín vs. Marisol Guadalupe López Cuevas y María Angélica Loza Guzmán. Especial Hipotecario Civil 2 Acdos. Núm. Exp. 1204/2011 Tomo V.

Secreto. Ejecutivo Mercantil Acuerdo. 1 Acdo. Núm. Exp. 1698/2024.

Sofimex Institución de Garantías S.A. vs. Sicoval Mx, S.A. de C.V. y Reaction Petroleum Services, S.A. de C.V. y Parque Industrial Platinium, S.A. de C.V. y Meneses Chew Marcos y Berthely López José Alfredo. Especial de Fianzas Mercantil Acuerdo. 1 Acdo. Núm. Exp. 1752/2024.

Soluciones Cocrea Sapi de C.V. Sofom Enr vs. Vázquez Velázquez Raymundo. Ejecutivo Mercantil 1 Acdo. Núm. Exp. 716/2023.

Valdez García su Sucesisón Eliseo vs. Seguros Inbursa S.A. Grupo Financiero Inbursa. Ord. Civil 1 Acdo. en Amparo. Núm. Exp. 448/2024 Amparo Número 1028/2024.

Valdez Garcia su Sucesisón Eliseo vs. Seguros Inbursa S.A. Grupo Financiero Inbursa. Ord. Civil 1 Acdo. Núm. Exp. 448/2024 Tomo III (3).

Vázquez Tapia Federico Armando su Sucesión y Vázquez Tapia Melida Isabel su Sucesión y Vázquez Tapia Alberto su Sucesión y Lozada Vázquez Dina Sarazuadi y Lozada Vázquez Ricardo Alberto y Vázquez Córdoba Cecilia María y Vázquez Córdoba María Edith vs. Vázquez Tapia Marco Antonio. Ord. Civil 1 Acdo. Núm. Exp. 282/2025.

Zapico Ramírez Rubén vs. Propiedad en Condominio, S.A. Ejecutivo Mercantil 1 Acdo. Núm. Exp. 1098/2018.

De la Rosa Díaz de León Ma Dolores vs. Dander López Desiree. Ord. Civil 1 Acdo. Núm. Exp. 528/2025.

MAL PUBLICADOS

García Cabrera Karla Madelin vs. Nieto Hernández Mauricio. Especial Hipotecario Civil mal Publicado. 1 Acdo. Núm. Exp. 308/2022 Segundo Tomo.

Salas Eslava Ana Mária su Sucesión vs. Arias Espinoza José Luis. Ord. Civil mal Publ. / Secc. de Ejecución. 2 Acdos. Núm. Exp. 1090/2019 Tomo II.

NO PUBLICADOS

Alvarado Gallardo Norma Concepción vs. Laura Mendoza Vázquez. Ejecutivo Mercantil No Publicado. 1 Acdo. en Otros. Núm. Exp. 932/2016.

HSBC México, Sociedad Anónima, Institución de Banca Múltiple Grupo Financiero HSBC, División Fiduciaria en su Carácter de Fiduciario del Fideicomiso Irrevocable de Administración y Fuente de Pago, Identificado Con el Número F/258040 vs. Tania del Rosario Sánchez Arámbula. Ord. Civil 1 Acdo. en Amparo. Núm. Exp. 986/2019 593-2025- IV Promov. por Jesús Alberto Flores García.

Solloa Junco Alfredo y Otros vs. Gonzalo Romero Matías y Otro. Ord. Civil 1 Acdo. en Amparo. Núm. Exp. 988/2006 Amparo 25/2026- Viii.

Victoria Cerón Hilda vs. Arturo Flores González y María Eugenia Frías Medina. Ord. Civil No Publicado. 1 Acdo. Núm. Exp. 626/2013 Segundo Tomo.

AUDIENCIA

Mejía Hernández Carlos y Gutiérrez Bastida Rocío vs. Seguros Inbursa S.A. Grupo Financiero Inbursa. Ord. Civil. 1 Audiencia. Núm. Exp. 750/2024 Tomo III.

EL SECRETARIO DE ACUERDOS
LIC. ROBERTO ISVERT JIMÉNEZ FABIÁN

NOVENO DE LO CIVIL

SECRETARÍA "A"
ACUERDOS DEL 24 DE MARZO DEL 2026

Banca Afirme, Sociedad Anónima, Institución de Banca Múltiple, Afirme Grupo Financiero vs. Ga Dinamica Empresarial S.A. de C.V., Servicios Deportivos y Especiales, S.A. de C.V., Arteaga Marcelo Margarita y Gallardo Sergio Quien También Acostumbra Usar el Nombre de Gallardo Flores Sergio. Ejecutivo Mercantil Girar Oficio Devolución de Documentos. 1 Acdo. Núm. Exp. 165/2019 Bis. 1 Tomo II.

Banca Mifel, S.A. Institución de Banca Múltiple, Grupo Financiero Mifel vs. Millán Eje Central, S.A. de C.V. y Millán Velasco Martín. Ejecutivo Mercantil Exh. Electrónico. 1 Acdo. Núm. Exp. 517/2019 Segundo Tomo.

Banco Mercantil del Norte Sociedad Anónima Institución de Banca Múltiple Grupo Financiero Banorte vs. Jorge Alberto Salazar Elizondo y Rocío Anai Rendón González. Especial Hipotecario Civil Dada Cuenta. 1 Acdo. Núm. Exp. 981/2011 Tomo II.

Banco Nacional de Comercio Exterior, Sociedad Nacional de Crédito vs. Rivera Hidalgo José Roberto y Díaz García Cristina. Especial Hipotecario Civil Acdo. de Tramite. 1 Acdo. Núm. Exp. 937/2005 Segundo Tomo.

Banco Nacional del Ejército Fuerza Aérea y Armada Sociedad Nacional de Crédito Institución de Banca de Desarrollo vs. Arreola Galván Flor Nereida. Ejecutivo Mercantil Acceso Sicor. 2 Acdos. Núm. Exp. 67/2026.

Banco Santander México Sociedad Anónima Institución de Banca Múltiple Grupo Financiero Santander México vs. Gem Gross Sociedad Anónima de Capital Variable y Cerezo Valencia José Gerardo. Ejecutivo Mercantil Exh. Electrónico. 1 Acdo. Núm. Exp. 1255/2022.

Banco Santander México. S.A., Institución de Banca Múltiple, Grupo Financiero Santander México vs. Opciones Farmacéuticas, S.A. de C.V. y Hernández Díaz Christian Iván. Ejecutivo Mercantil Acdo. de Tramite. 2 Acdos. Núm. Exp. 519/2021.

Banco del Bajío S.A. Institución de Banca Múltiple vs. García Gutiérrez Alejandro y García Beltrán Martha. Oral Mercantil Surten por Medio de Boletín Judicial. 1 Acdo. Núm. Exp. 365/2014 Tercer Tomo.

BBVA México, S.A., Institución de Banca Múltiple, Grupo Financiero BBVA México vs. Chabolla Hernández Teresita del Niño Jesús. Especial Hipotecario Civil Se Forma Expdllo. y Se Reserva. 1 Acdo. en Expedientillo. Núm. Exp. 917/2021 1.

Betancourt Váldez Héctor vs. Rodríguez Lombardero de Torres María del Pilar y C. Director del Registro Público de la Propiedad y del Comercio del Distrito Federal. Ord. Civil Caducidad de la Instancia. 1 Acdo. Núm. Exp. 525/2014.

Calderón Villa Anastacia María Alejandra y Quien También Acostumbra Utilizar el Nombre de María Alejandra Calderón Villa y Calderón Villa Ricardo vs. Director General del Registro Público de la Propiedad y de Comercio de la Ciudad de México y Calderón Marciano y Calderón Buendía Mario. Ord. Civil Exh. Diligenciado. 1 Acdo. Núm. Exp. 255/2025.

Castro Zamudio. //Amparo Indirecto N°. 793/2024-I, Interpuesto por Eduardo Castro Zamudio y Otro, por su Propio Derecho. // Eduardo. No Definido No Definido Informe Justificado. 1 Acdo. en Amparo_ Buscador. Núm. Exp. 793/2024 793/2024-I.

Centurion Valenzuela Gabriela vs. Proyecto y Desarrollos Comvive Sapi de C.V. Ord. Civil Autoriza. 1 Acdo. Núm. Exp. 447/2023.

Ci Banco, Sociedad Anónima, Institución de Banca Múltiple, Actuando Unicamente en su Carácter de Fiduciario en el Fideicomiso F/00782 vs. Gómez González Gabriela y Tapia Saldaña Alejandro. Especial Hipotecario Civil Se Glosa Expedientillo, y Se Ordena Notif. Personal. 1 Acdo. Núm. Exp. 167/2019.

Constructora Oscata, Sociedad de Responsabilidad Limitada de Capital Variable vs. Wualberto Medina Juan y Hernández Gómez Beatriz Lorena. Especial Hipotecario Civil Designa Notario. 1 Acdo. Núm. Exp. 1125/2011 Tomo II.

Consuelos Jiménez Manuel vs. Alfredo Zenteno López. Ejec. Merc. Dada Cuenta. 1 Acdo. Núm. Exp. 581/1989.

SOLO CONSULTA
SOLO CONSULTA
SOLO CONSULTA

Distribuidora Santiago, S.A. de C.V. vs. Sergio Ramírez Ramírez. Ejecutivo Mercantil a Disposición. 1 Acdo. Núm. Exp. 1437/2024 Tomo II.

Ga Energy Services, S.A. P. I. de C.V. vs. Comercializadora Eléctrica y Electrónica Méndez, S.A. de C.V. Ord. Mercantil Exh. Sin Diligenciar. 1 Acdo. Núm. Exp. 533/2024 Tomo II.

González Pantoja Neftalí y Lira Castillo Alejandra vs. Saucedo Ibarra Eduardo. Juris. Voluntaria Civil 1 Acdo. Núm. Exp. 135/2026.

HSBC México S.A. Institución de Banca Múltiple Grupo Financiero HSBC División Fiduciaria en su Carácter de Fiduciario en el Fideicomiso Irrevocable Número F 234036 vs. Reyes Santamaría Maribel. Especial Hipotecario Civil Elaborar Exhorto. 1 Acdo. Núm. Exp. 1357/2019 Tomo II.

HSBC México, S.A. Institución de Banca Múltiple, Grupo Financiero HSBC, División Fiduciaria, en su Carácter de Fiduciario en el Fideicomiso Irrevocable Número F/250295 vs. García Estrada Lucio Antonio. Especial Hipotecario Civil Contesta Excepciones y Defensas. 1 Acdo. Núm. Exp. 819/2018.

Instituto de Seguridad y Servicios Sociales de Los Trabajadores del Estado a Través de su Fondo de la Vivienda (Fovissste) vs. González García Alicia. Especial Hipotecario Civil Cedula Diligenciada. 1 Acdo. Núm. Exp. 119/2021.

Lomas del Valle Inmuebles, S.A. de C.V. vs. Cervecería Modelo de México, S. de R. L. de C.V. Ord. Mercantil Comparecencia. 1 Acdo. en Incidente. Núm. Exp. 687/2024 Segundo Tomo de Providencias Precautorias.

Márquez García Manuel vs. Mendoza Ruíz, su Sucesión Agustín y Sánchez de Mendoza Juana. Ord. Civil Se Glosa Expedientillo, 1 Acdo. Núm. Exp. 1587/2024 Segundo Tomo.

Martínez González Mónica vs. Rodríguez García Rubén. Ord. Civil Ratifica Contenido y Firma. 1 Acdo. Núm. Exp. 557/2021.

Noriega Ferreiroa María Guadalupe vs. Castrejón Sánchez Domitila. Especial Hipotecario Civil Desahoga Vista de Oficio. 1 Acdo. Núm. Exp. 1571/2024.

Olguín Moreno Brígido y Lorenzo Chávez Rocío vs. Seguros Inbursa S.A., Grupo Financiero Inbursa. Ord. Civil Exhibe Dictamen Pericial Vista. 1 Acdo. Núm. Exp. 331/2025 Segundo Tomo.

Operadora de Bienes Raíces Chevita, Sociedad Anónima de Capital Variable vs. Trujillo García Arnulfo. Especial Hipotecario Civil Desechar Recurso de Revocación. 1 Acdo. Núm. Exp. 617/2013 Tomo II.

Paz Luna Begonia Clara vs. Paz Luna Rubén. Ord. Civil Actora Exhibe Avalúo y Certif. de Gravamen, Vista. 1 Acdo. Núm. Exp. 1173/2022.

Peláez González Pilar Graciela vs. Pérez Aranja Luis Alberto. Ord. Mercantil Girar Oficio Devolución de Expediente. 1 Acdo. en Expedientillo. Núm. Exp. 311/2015.

Playa Dorada Generation, S.A. de C.V. vs. Karisma Resorts de México, S.A. de C.V. Providencias Precautorias Mercantil Se Glosa Expedientillo, Deberá Estarse. 2 Acdos. Núm. Exp. 615/2024 Tomo II.

Quintero Bucheli Genaro Ramón vs. Álvarez Botello Alberto. Ord. Civil Se Le Tiene Revocando y Autorizando. 1 Acdo. Núm. Exp. 1031/2014.

Ríos Dorantes Martha Alicia vs. Curiel Torres Víctor Manuel y Otro. Exhortos Civil Se Reserva. 1 Acdo. en Exhorto. Núm. Exp. 333/2024 Librado por el C. Juez Tercero de Primera Instancia en Materia Civil del Dtto. Judicial de Tabares.

Scotiabank Inverlat, S.A., Institución de Banca Múltiple, Grupo Financiero Scotiabank Inverlat vs. González Hernández Alma Laura. Especial Hipotecario Civil Recurso de Revocación. 2 Acdos. Núm. Exp. 81/2020 Tomo II.

Secreto. Ord. Civil 1 Acdo. Núm. Exp. 109/2026.

Siman Russ Alfredo y Simán Nicolás Emilia vs. Barajas Hernández Félix y Torres Lee Mónica y Barajas Torres. // Amparo D. C. 488/2025- IV hoy 877/2025- Viii, Interpuesto por Yheray Ley Barajas Torres, por su Propio Derecho. // Yeray Ley. Ord. Civil Recurso de Queja. 2 Acdos. en Amparo. Núm. Exp. 545/2024 D. C. 488/2025- IV hoy 877/2025- Viii.

Sistema Único de Autofinanciamiento S.A. de C.V. vs. Gutiérrez Ahuatzi Axel. Ejecutivo Mercantil Girar Oficio Devolución de Documentos. 1 Acdo. Núm. Exp. 59/2024.

Soluciones Hipodigitales a la Medida Sociedad Anónima Promotora de Inversión de Capital Variable vs. Inmobiliaria Sagova Sociedad Anónima de Capital Variable y Inzunza Higuera Felizardo y Inzunza Higuera Araceli. Especial Hipotecario Civil Oficio Sala, Remitir el Exp. y Documentos a la Octava Sala. 1 Acdo. Núm. Exp. 1321/2022.

Soriano Sánchez Fernando vs. Romero Ramírez Angelina. Juris. Voluntaria Civil 1 Acdo. Núm. Exp. 119/2026.

Velasco Manzano Fernando y Calderón Espinoza Dolores vs. Quinteros Cruz Juventina. Ord. Civil Oficio Vista. 2 Acdos. Núm. Exp. 17/2026.

AUDIENCIA

Martínez López Is Boset Kevin Brendan y Pérez Vielma Maira Gloria vs. Villalba Nájera Gustavo Filiberto y Zárate Santiago María Esmeralda y Serrano Rivera Mónica y Ayala Herrera, Notario Público Número 237 de la Ciudad de México Alfredo. Ord. Civil. 1 Audiencia. Núm. Exp. 269/2024 Segundo Tomo.

Pacheco Portillo Manuel su Sucesión vs. Corral Espinosa María Graciela y Grajeda Corral Humberto y Grajeda Corral Armando. Aud. Ord. Civil. 1 Audiencia. Núm. Exp. 535/2025.

SENTENCIAS DEFINITIVAS DEL 24 DE MARZO DEL 2026

De Dios Urteaga Fernando Arturo y López Reyes Ricardo Arturo vs. Feldman Melo Enrique y Grupo Firme Plus, S.A. de C. V, Ord. Civil Sent. Def. 1 Núm. Exp. 1797/2024

SENTENCIA INTERLOCUTORIA

Hipotecaria Nacional, Sociedad Anónima de Capital Variable, Sociedad Financiera de Objeto Múltiple, Entidad Regulada, Grupo Financiero BBVA Bancomer, hoy BBVA México, Sociedad Anónima, Institución de Banca Múltiple, Grupo Financiero BBVA México vs. Óscar Octavio Trejo Medina. Especial Hipotecario Civil Sent. Interl. 1 Núm. Exp. 317/2012

Ruíz Gutiérrez Jhovana vs. Dorantes Ortega Martha Patricia. Especial Hipotecario Civil Sent. Interl. 1 Núm. Exp. 1389/2019 Segundo Tomo

LA SECRETARIA DE ACUERDOS
LIC. MARIELA MARIBEL ALDANA CRUZ

SECRETARÍA "B"
ACUERDOS DEL 24 DE MARZO DEL 2026

Aguilera Angélica María vs. Portillo Contreras Ruth Elizabeth y Terán Olguín Ingrid Nelly. Ord. Civil 2 Acdos. Núm. Exp. 118/2026.

Banca Afirme S.A., Institución de Banca Múltiple Afirme Grupo Financiero vs. Impresora Múltiple S.A. de C.V., Sergio Flores Romero Yhumberto Flores Felici. Especial Hipotecario Civil 1 Acdo. Núm. Exp. 286/2020 Tomo III.

Banco Monex S.A. Institución de Banca Múltiple Monex Grupo Financiero en su Carácter Única y Exclusivamente de Fiduciario del Fideicomiso Empresarial Irrevocable de Administración y Garantía Número F/3443 vs. Barrera León José Roberto su Sucesión. Especial Hipotecario Civil 1 Acdo. Núm. Exp. 1218/2024.

Banco Nacional del Ejército, Fuerza Aérea y Armada, Sociedad Nacional de Crédito, Institución de Banca de Desarrollo vs. Juárez Juárez Fernando. Especial Hipotecario Civil 1 Acdo. Núm. Exp. 226/2018.

Banco Nacional del Ejército, Fuerza Aérea y Armada, Sociedad Nacional de Crédito, Institución de Banca de Desarrollo vs. Juárez Juárez Fernando. Especial Hipotecario Civil 2 Acdos. Núm. Exp. 226/2018 Tomo II.

Banco Santander México S.A. Institución de Banca Múltiple Grupo Financiero Santander México vs. Grupo Alessio Robles Schneider S. C. y Robles Segui Rodrigo Alessio. Ejecutivo Mercantil 1 Acdo. en Incidente. Núm. Exp. 606/2023 Providencias Precautorias.

Banco Santander México S.A. Institución de Banca Múltiple Grupo Financiero Santander México vs. Grupo Alessio Robles Schneider S. C. y Robles Segui Rodrigo Alessio. Ejecutivo Mercantil 2 Acdos. en Incidente. Núm. Exp. 606/2023 Tomo II Cuad. Providencias Precautorias.

Banco del Bajío S.A. Institución de Banca Múltiple vs. Amparo 2082/2025- 11 Promov. por David Antonio Mendieta Sánchez Miguel Ángel Areli Sáenz García, Ana María de Jesús Jaimes Martínez y David Antonio Mendieta Sánchez. Ejecutivo Mercantil Informe Previo [Concede Susp. Provisional para el Efecto Las Cosas Se Mantengan en el Estado que Actualmente Guardan]. 3 Acdos. en Amparo. Núm. Exp. 106/2025 Amparo 2082/2025- 11.

Banco del Bajío S.A. Institución de Banca Múltiple vs. Miguel Ángel Areli Sáenz García, Ana María de Jesús Jaimes Martínez y David Antonio Mendieta Sánchez. Ejecutivo Mercantil Dada Cuenta. 1 Acdo. Núm. Exp. 106/2025 Bis. 2 Tomo Dos.

BBVA México, S.A., Institución de Banca Múltiple, Grupo Financiero BBVA México, hoy Ckd Activos 8 Sociedad Anónima Promotora de Inversión de Capital Variable vs. Huitrón Acosta Rodrigo. Especial Hipotecario Civil 1 Acdo. Núm. Exp. 664/2019.

Bermejo Quezada Eduardo vs. Zeta Corporación de Ingeniería y Arquitectura S a de C V y Bermejo Quezada Francisco y Director del Registro Público de la Propiedad del Comercio de la Ciudad de México. Ord. Mercantil 1 Acdo. Núm. Exp. 376/2025.

SOLO CONSULTA
SOLO CONSULTA
SOLO CONSULTA

Bladinieres Correa Magallanes Arturo Andrés y Bladinieres Correa Magallanes Alfredo Germán vs. Bladinieres Correa Magallanes René Tomás. Ord. Civil 1 Acdo. 1 Acdo. en Expedientillo. Núm. Exp. 552/2025.

César Adrián Zamora Berumen vs. Eduardo Pureco López. Ejecutivo Mercantil 1 Acdo. Núm. Exp. 1554/2024 Tomo II.

Cibanco S.A. Institución de Banca Múltiple antes The Bank Of New York Mellon S.A. Institución de Banca Múltiple Única y Exclusivamente como Fiduciario de Mmreit Retail Trust V Representada por Macquarie Asset Management México S.A. de C.V. vs. Administradora de Contratos Centro S.A. de C.V. y Inmobiliaria Alcharo S.A. de C.V. Vía de Apremio Civil 1 Acdo. en Expedientillo. Núm. Exp. 264/2025.

Correa López María del Carmen y Reyes Morales Marcos vs. Transportes Castores de Baja California S.A. de C.V. y Hdi Seguros S.A. de C.V. y Galindo Cristian Juana. Ord. Civil 1 Acdo. Núm. Exp. 212/2024 Tomo IV.

Flores Camacho Carlos su Sucesión vs. Goipack, S.A. de C.V. y Romero Moreno Paola Jakeline. Juris. Voluntaria Civil 1 Acdo. Núm. Exp. 80/2026.

García Muñoz Carlos vs. Arana Lina Luis Leodegario. Controversias de Arrendamiento Civil 1 Acdo. Núm. Exp. 1320/2024.

García Rivera Francisco Javier vs. Briseño Hernández Bety. Ord. Civil 1 Acdo. Núm. Exp. 524/2025.

García Jiménez Samuel vs. Luis Rodrigo Martínez Báez. Ejecutivo Mercantil 1 Acdo. en Expedientillo. Núm. Exp. 1386/2019.

Gil López Sandra Lidia por Conducto de su Albacea Omar Luna Gl vs. Juan Manuel Horta Martínez y Enrique Horta Martínez. Ejecutivo Mercantil 1 Acdo. Núm. Exp. 1378/2024.

Gómez Martínez María vs. Inmobiliaria de Remates Express Sapi de C.V. y Lagunes Matus Víctor Manuel. Ord. Civil 1 Acdo. en Expedientillo. Núm. Exp. 342/2024.

Grupo Inmobiliario Sensai, S.A. de C.V. vs. Corina 39, S.A. de C.V. Ejecutivo Mercantil No Se Otorga Petición. 1 Acdo. en Tercería. Núm. Exp. 1262/2019 I Bis.

Guzmán Álvarez Fernando vs. Romero Macgregor y Asociados, S. C. Ord. Civil 1 Acdo. Núm. Exp. 202/2020.

Manríquez Albarrán César Paulino vs. Ortiz Alfaro José Luis vs. Condominio Ubicado en Avenida Yucatan Número 65, Roma Norte. Ord. Civil 1 Acdo. Núm. Exp. 534/2023 Tomo II.

Mercado Montes Fernando Rodolfo vs. Mercado Rodriguez Eduardo y Ramirez Espadas de Mercado Carmen Teresa y y/o Ramírez Espadas Carmen Teresa de Jesús. Ord. Civil 1 Acdo. Núm. Exp. 134/2026.

Pérez Palma Guadalupe vs. Franco López Manuel. Ord. Civil Dada Cuenta. 1 Acdo. Núm. Exp. 380/2025.

Pérez Palma Guadalupe vs. Franco López. //Amparo Indirecto N°. 1307/2025- I, Interpuesto por María de la Luz Méndez Sánchez y Manuel Franco López, por su Propio Derecho. // Manuel. Ord. Civil Hace Saber que la Autoridad Responsable Tiene Expedita su Juris. para Ejecutar el Acto Reclamado. 1 Acdo. en Cuaderno_Amparo_ Dem. Núm. Exp. 380/2025 1307/2025- I.

Piza González Tina Paola vs. Trueba Calleja Juan Enrique y Calleja Montes de Oca María de Lourdes Maricela. Ord. Civil 2 Acdos. Núm. Exp. 712/2019 Tomo III.

Rosenbaum Alatriste Teodoro Alberto y Rosenbaum Juárez Alberto Marcial vs. Arnal Palomera Jorge. Ord. Civil 1 Acdo. en Seccion_De_ Ejecución. Núm. Exp. 1150/2024.

Sáinz Snell Guillermo su Sucesión vs. Hernández Rodríguez Arturo. Ord. Civil 1 Acdo. Núm. Exp. 1692/2024.

Sáinz Snell Guillermo su Sucesión vs. Hernández Rodríguez Arturo. Ord. Civil 2 Acdos. Núm. Exp. 1692/2024 Tomo II.

Santos Duarte Ángel Sabino vs. Méndez Oteo Francisco su Sucesión y por Conducto de su Albacea Méndez Cervantes Francisco y Arroyo García Raúl Sergio. Ord. Civil 1 Acdo. Núm. Exp. 1190/2024.

Selino Sánchez Cosme vs. Grupo Mexicano de Seguros S.A. de C.V. Ord. Civil 1 Acdo. Núm. Exp. 82/2026.

Sociedad Hipotecaria Federal Sociedad Nacional de Crédito Institución de Banca de Desarrollo en su Carácter de Fiduciario Sustituto vs. Palomo Flores Narciso. Especial Hipotecario Civil 1 Acdo. Núm. Exp. 654/2010 Tomo II.

Suárez Lomelín Gustavo Alejandro vs. Izquierdo Sosa Juan Manuel. Terc. Tomo III. 1 Acdo. Núm. Exp. 126/2009.

Tello Arias Mario Alberto y Tello Arias Martín Gerardo vs. Hernández Quevedp Sara. Ord. Civil 1 Acdo. Núm. Exp. 330/2025.

AUDIENCIA

HSBC México, Sociedad Anónima Institución de Banca Múltiple, Grupo Financiero HSBC División Fiduciaria en su Carácter de Fiduciario en el Fideicomiso No. F/234036 vs. Tavera Blanco Roberto Carlos. Aud. de Remate Especial Hipotecario Civil. 1 Audiencia. Núm. Exp. 1198/2018 Tomo II.

SENTENCIAS DEFINITIVAS DEL 24 DE MARZO DEL 2026

Bautista Carrera Elizur vs. Cervantes Monterrubio Antonio su Suceison y-o. Antonio Gerardo Cervantes Monterrubio su Suceison y Paramo Magaña José María y Paramo Santoyo Manuel su Sucesión. Ord. Civil Sent. Def. 1 Núm. Exp. 1328/2024

EL SECRETARIO DE ACUERDOS
LIC. MAURICIO NÚÑEZ RAMÍREZ

DÉCIMO DE LO CIVIL

SECRETARÍA "A"
ACUERDOS DEL 24 DE MARZO DEL 2026

50 más Uno Asociación Civil vs. Martínez Valero Dora Alicia y Alessio Robles Miguel. Ord. Civil 1 Acdo. Núm. Exp. 41/2026.

Administradora de Capitales de México S. de R. L vs. Sice Agentes Aduanales, S. C. y Núñez Perea Rosalinda. Ord. Mercantil 1 Acdo. Núm. Exp. 1305/2019 Segundo Tomo.

Avilés Reyna Fortino, Fernando Isidro Avilés Junco, Fortinio René Avilés Junco vs. Ladislao Ricardo Martínez Valdovinos. Ord. Civil Familiar 4 Acdos. Núm. Exp. 341/2014.

BBVA Bancomer, S.A. Institución de Banca Múltiple, Grupo Financiero BBVA Bancomer vs. Vicente Martínez Galán. Especial Hipotecario Civil 1 Acdo. Núm. Exp. 103/2020.

Castro Mora María del Carmen vs. García Carrizosa Oliverio y Solís Ojeda Celsa Judith. Ord. Civil 1 Acdo. Núm. Exp. 555/2025.

Ckd Activos 11, S.A. P. I. de C.V. (Antes BBVA Bancomer, S.A. Institución de Banca Múltiple, Grupo Financiero BBVA Bancomer) vs. Jonathan de Jesús Villalbazo Montiel. Especial Hipotecario Civil 1 Acdo. Núm. Exp. 163/2021.

Crisantos Beltrán Guadalupe vs. Rivera Villarreal Margarita del Rosario. Ord. Civil Amparo. 2 Acdos. en Amparo. Núm. Exp. 1097/2024 Amparo 1284/2025.

Espinosa de Los Montero Martínez Arturo vs. Green Cover S.A. de C.V. Ejecutivo Mercantil 1 Acdo. Núm. Exp. 1709/2024.

Gallo Sánchez Luis vs. Hernández Gutiérrez Rodrigo. Ejecutivo Mercantil Auto en Exp. Principal. 1 Acdo. en Expedientillo. Núm. Exp. 965/2022.

Gobierno del Distrito Federal vs. Antonio Ramírez Piña. Extinción de Domi. Civil 1 Acdo. Núm. Exp. 723/2014 Segundo Tomo.

Hernández Mendoza María Esperanza su Sucesión y Herrera Hernández Rosa María y Herrera Hernández Héctor Gregorio y Herrera Hernández Eduardo Jesús y Herrera Hernández Martha y Herrera Hernández Elvia Estela y Herrera Hernández Luisa Andrea vs. Herrera Hernández Óscar. Ord. Civil 1 Acdo. Núm. Exp. 1157/2024.

HSBC México S.A. Institución de Banca Múltiple Grupo Financiero HSBC División Fiduciaria en su Carácter de Fiduciario en el Fideicomiso No. F/234036 vs. Olguín Romero Rita. Juris. Voluntaria Civil 1 Acdo. Núm. Exp. 1107/2024.

HSBC México, S.A. Institución de Banca Múltiple, Grupo Financiero HSBC, División Fiduciaria, en su Carácter de Fiduciario en el Fideicomiso Número F/234036 vs. Fernando Trejo Hernández. Especial Hipotecario Civil 1 Acdo. Núm. Exp. 581/2020.

Inmobiliaria Porter, S.A. vs. Sonia Vial, S.A. Esp. Hip. 1 Acdo. Núm. Exp. 221/2005.

López Rodea Laura Bertha vs. Méndez Jiménez Yadira. Ord. Civil Acdo. N. 1 Acdo. Núm. Exp. 75/2026.

Nacional Financiera, S.N.C. Institución de Banca de Desarrollo vs. Antonio Fernando Villazon Basurto. Ejecutivo Mercantil 1 Acdo. Núm. Exp. 367/2012 Segundo Tomo.

Nacional Financiera, Sociedad Nacional de Crédito vs. Ducoing López Ivonne. Ejecutivo Mercantil 1 Acdo. Núm. Exp. 65/2022.

Pérez Vargas Francisco vs. Márquez Mendoza Ricardo Arnulfo y Guadarrama Pérez María del Carmen y Registro Público de la Propiedad y del Comercio de la Ciudad de México. Ord. Civil 2 Acdos. Núm. Exp. 565/2025.

Ruíz Colorado Venicia vs. Banco Mercantil de México Sociedad Anónima. Ord. Civil Acdo. N. 1 Acdo. Núm. Exp. 105/2026.

Sociedad Financiera Agropecuaria S.A. de C.V. Sociedad Financiera de Objeto Múltiple Entidad No Regulada vs. Castañeda Arizmendi César Osvaldo y Grupo Arizmendi S. P. R. de R. L. de C.V. Ejecutivo Mercantil 1 Acdo. Núm. Exp. 1639/2024.

SOLO CONSULTA
SOLO CONSULTA
SOLO CONSULTA

Torres López Marco Antonio vs. Cuevas Maganda María Cristina. Ejecutivo Mercantil 1 Acdo. Núm. Exp. 517/2025.
Waspmed, S.A. P. I. de C.V. vs. Dorama Institución de Garantías, S.A. Especial de Fianzas Mercantil 1 Acdo. Núm. Exp. 823/2021.
NO PUBLICADOS
Amico Cap Sapi de C.V. Sofom Enr vs. Mendieta Velázquez Fernando y Inmobiliaria Industrial y de Sistemas S.A. de C.V. Ejecutivo Mercantil 1 Acdo. Núm. Exp. 1355/2024.
Becerril Méndez Matilde vs. Méndez María. Ord. Civil 1 Acdo. Núm. Exp. 5/2025.
Córdova Reyes Karla vs. Ramírez Salas Óscar. Ejecutivo Mercantil 1 Acdo. Núm. Exp. 239/2025.
Fuentes Hernández María Sandra vs. Díaz Cazares Martha Patricia y Rosales Melgar Eduardo. Juris. Voluntaria Civil Acdo. N. 1 Acdo. Núm. Exp. 121/2026.
Galván Godoy Iván Fabricio vs. Intermediación Inmobiliaria Gutza S.A. de C.V. Ord. Civil Acdo. N. 1 Acdo. Núm. Exp. 99/2026.
Ingeniería y Construcciones Rg, S.A. de C.V. vs. Martínez Fernández Máximo y Cervantes Cardiel Benjamín y Notario Público Número Ciento Sesenta y Siete de la Ciudad de México. Ord. Civil 2 Acdos. Núm. Exp. 51/2024.
Mejía Arroyo Alejandra vs. Hospital Quitate Los Lentes y Rosete Mazon Raúl Orestes. Ord. Civil 1 Acdo. Núm. Exp. 979/2024.
Ojeda Carrillo José de Jesús. Juris. Voluntaria Civil Acdo. N. 1 Acdo. Núm. Exp. 111/2026.
Ramírez Miranda Susana vs. Zamora de la Luz su Sucesión Odilón y Registro Público de la Propiedad y del Comercio de Esta Cuidad. Ord. Civil 1 Acdo. Núm. Exp. 581/2021.
Reyes Retana Matta Sergio. Ord. Civil Acdo. N. 1 Acdo. Núm. Exp. 11/2026.
Salazar Marín Janitzio Uriel y Reyes Espinoza Beatriz Adriana vs. Grupo Nacional Provincial Sab. Ord. Civil 2 Acdos. Núm. Exp. 567/2025.
Sánchez Amador Luz y Sánchez Amador Catalina Primitiva. Juris. Voluntaria Civil Acdo. N. 1 Acdo. Núm. Exp. 543/2025.
Sensai Software Sapi de C.V. vs. Anheuser Busch Inbev S.A. Ord. Mercantil no Publ. del 10 de Marzo del 2026. 1 Acdo. Núm. Exp. 159/2025.
Sosa Huerta Abogados S.C. vs. Urrutia Espinosa Gonzalo. Especial Hipotecario Civil 1 Acdo. Núm. Exp. 743/2024.
Valdivieso Alvarado Cinthya vs. Alvarado Sánchez Máximo y C Director del Registro Público de la Propiedad y del Comercio de la Ciudad de México. Ord. Civil Acdo. N. 1 Acdo. Núm. Exp. 85/2026.
AUDIENCIA
Staines Vega Graciela Concepción vs. Medina Bermúdez María Martha Alicia. Audiencia. Ord. Civil. 1 Audiencia. Núm. Exp. 725/2019.

SENTENCIA INTERLOCUTORIA
NO PUBLICADOS
Sensai Software Sapi de C.V. vs. Anheuser Busch Inbev S.A. Ord. Mercantil Sent. Interl. no Publ. del 05 de Marzo del 2026 1 Núm. Exp. 159/2025

EL SECRETARIO DE ACUERDOS
LIC. JAIME RODRIGO PEDRO PÉREZ SALDAÑA

SECRETARÍA "B"
ACUERDOS DEL 24 DE MARZO DEL 2026

Águila Vega Emma vs. Promotora y Fraccionadora Aztlazn, S.A. de C.V. Ord. Civil Acdo. 1 Acdo. Núm. Exp. 280/2020.
Albor Villanueva Eduardo de Martín vs. Cibanco, Institución de Banca Múltiple y Wilmington Trust, National Association y Vaca Vélez Marco Antonio. Ord. Mercantil Acdo. 1 Acdo. Núm. Exp. 256/2025.
Aqua Tours, S.A. de C.V. vs. Albor Villanueva Eduardo. Ord. Mercantil Acdo. 11 Acdos. Núm. Exp. 222/2025 Tomo II.
Aqua Tours, S.A. de C.V. vs. Albor Villanueva Eduardo. Ord. Mercantil Acdo. 2 Acdos. Núm. Exp. 222/2025 Incidente.
Autofinanciamiento México S.A. de C.V. vs. Vega González Carlos Ignacio y González Hernández Arturo y Álvarez Galicia Esperanza. Ejecutivo Mercantil Acdo. 1 Acdo. Núm. Exp. 230/2025.
Banco Mercantil del Norte S.A. Institución de Banca Múltiple Grupo Financiero Banorte vs. Cfonstrucción Mantenimiento y Administración de Riesgos a Inmuebles S.A. de C.V. y González Uribe Carlos Rubén. Ejecutivo Mercantil Acdo. 1 Acdo. Núm. Exp. 246/2025.
Banco Mercantil del Norte S.A. Institución de Banca Múltiple Grupo Financiero Banorte vs. Derbez López Jaime Ernesto y Ortega Zacarías Isabel. Especial Hipotecario Civil Acdo. 1 Acdo. Núm. Exp. 1230/2024.
Banco Nacional de México S.A. Actualmente su Cesionaria Leticia Quiñones Valadez vs. José Arturo Ávalos Ramírez y Lourdes Margarita Galván Rodríguez de Ávalos. Esp. Hip. Acdo. 1 Acdo. Núm. Exp. 110/2008.
Banco Nacional del Ejército, Fuerza Aérea y Armada, S. N. C, Institución de Banca de Desarrollo vs. Anselmo Hernández Luna. Especial Hipotecario Civil Acdo. 1 Acdo. Núm. Exp. 882/2013.
Ci Banco Sociedad Anónima, Institución de Banca Múltiple antes The Bank Of New Tork Mellon Sociedad Anónima, Insitución de Banca Múltiple vs. Arturo Ricardo Santiago Vázquez. Esp. Hip. Acdo. 1 Acdo. Núm. Exp. 1142/2009.
Cibanco, S.A. Institución de Banca Múltiple, en su Carácter de Fiduciario en el Fideicomiso Número F/00430 vs. Jerry Jackson Montero y Otra. Especial Hipotecario Civil Acdo. 1 Acdo. Núm. Exp. 1320/2019.
Ediciones Geo, S.A. de C.V. vs. Libros y Distribuciones Piscis, S.A. de C.V. y Otros. Ejecutivo Mercantil Expedientillo. 1 Acdo. Núm. Exp. 634/2015.
Fraccionadora la Romita S.A. de C.V. y Centro Inmobiliario del Bajío S.A. de C.V. y Promociones Habitacionales del Centro de México S.A. de C.V. vs. Oceransky Losana Sergio Daniel y Fundación Yansa A.C. Ord. Civil Acdo. 1 Acdo. Núm. Exp. 64/2026.
García Zaragoza Pablo Moisés vs. Inmobiliaria y Diversificadora Gim, S.A. de C.V. Ejecutivo Mercantil Expedientillo. 1 Acdo. Núm. Exp. 900/2013.
Garrido Escobar Felipe de Jesús vs. Cargo Service Center de México S.A. de C.V. y Ferrer Bernat Antonio y Hugues Vélez Antonio y Reynoso Quezada Antonio. Ord. Civil Acdo. 2 Acdos. Núm. Exp. 1456/2024.
Gordillo Gómez José Luis vs. Ibarra López Francisco. Ord. Civil Acdo. 1 Acdo. Núm. Exp. 144/2024.
Gutiérrez Meza Ofelia vs. María Guadalupe Cárdenas Pérez y Otros. Ord. Civil Acdo. 1 Acdo. Núm. Exp. 894/2019.
Hipotecaria Nacional S.A. de C.V. hoy BBVA Bancomer S.A. Institución de Banca Múltiple Grupo Financiero BBVA Bancomer vs. Elsie Eulalia Hidalgo Díaz. Especial Hipotecario Civil Expedientillo. 1 Acdo. Núm. Exp. 1482/2012.
Hipotecaria Nacional S.A. de C.V., Sociedad Financiera de Objeto Múltiple, Entidad Regulada, Grupo Financiero BBVA Bancomer hoy BBVA Bancomer S.A., Institución de Banca Múltiple, Grupo Financiero BBVA Bancomer vs. Gilberto Vázquez Alba. Esp. Hip. Acdo. 1 Acdo. Núm. Exp. 310/2012.
HSBC México, S.A. Institución de Banca Múltiple, Grupo Financiero HSBC División Fiduciaria Quien Actua en su Carácter de Fiduciario Dentro del Fideicomiso Irrevocable Número F/238864 vs. Rolando Cruz Lara. Especial Hipotecario Civil Acdo. 1 Acdo. Núm. Exp. 1312/2019.
HSBC México, S.A., Institución de Banca Múltiple, Grupo Financiero HSBC vs. Zamora Salazar Julio César. Especial Hipotecario Civil Acdo. 1 Acdo. Núm. Exp. 4/2022 Tomo II.
Jiménez Vázquez Antonio y Otra vs. Constructora Laja S.A. Ord. Civil Expedientillo. 1 Acdo. en Expedientillo. Núm. Exp. 220/2010.
León Ortega Alberto Antonio y Sánchez Rabadán Liliana Guadalupe y Mayores de Edad por Propio Derecho y en Representación de Nuestros Menores Hijos de Iniciales J L S y F L S vs. Agroasamex S.A. Ord. Civil Acdo. 1 Acdo. Núm. Exp. 542/2025.
López Delgado María del Rocío vs. Ramírez Perlin Cinthia Fabiola. Ejecutivo Mercantil Expedientillo. 1 Acdo. Núm. Exp. 534/2023.
López Olguín José Cristopher vs. Jorge Ortega Islas. Ejecutivo Mercantil Acdo. 1 Acdo. Núm. Exp. 1244/2019 Tomo V.
Maldonado Bravo Hortensia vs. Maldonado Juárez Avelino. Ord. Civil Acdo. 1 Acdo. Núm. Exp. 552/2025.
Marcial García Miriam Claudia vs. Angulo Suárez María Graciela y Angulo Suárez María del Rosario y Angulo Suárez María Cristina y Vázquez Suárez José Arturo y Vázquez Suárez Laura Guadalupe. Ord. Civil Acdo. N. 1 Acdo. Núm. Exp. 104/2026.
Mata Ruíz J Pastor vs. Martínez Corona Wenceslao y Mancera Valdés Hilda. Ord. Civil Acdo. N. 1 Acdo. Núm. Exp. 570/2025.
Milla Cardona Alejandro vs. Milla Paredes Víctor Gerardo. Ord. Civil Acdo. N. 1 Acdo. Núm. Exp. 78/2026.
Promotora de Servicios y Productos Comerciales Promosec S.A. de C.V. vs. Ortiz Nava de Mora Aurora y Director General del Registro Público de la Propiedad y de Comercio de la Ciudad de México. Ord. Civil Acdo. 1 Acdo. Núm. Exp. 26/2025.
Ríos Chávez Alejandro vs. Díaz Grajales Fernando y Lisbona Waizer León. Ord. Civil Acdo. 1 Acdo. Núm. Exp. 544/2024.
Ruíz Aragón Livier Ithanu vs. Castellanos Rubio Alejandro. Ord. Civil Acdo. 1 Acdo. Núm. Exp. 302/2025.

SOLO CONSULTA
SOLO CONSULTA
SOLO CONSULTA

Sánchez Ramírez Carmen y Lugo Sánchez Marisol Esthela y Lugo Sánchez Tomás Honofre vs. Seguros Inbursa S.A. Grupo Financiero Inbursa. Ord. Civil 1 Acdo. Núm. Exp. 358/2025.
Seguridad Privada Dalai Alexis, S.A. de C.V. vs. Pinturas Contimex, S.A. de C.V. Ejecutivo Mercantil Acdo. 1 Acdo. Núm. Exp. 244/2023.
Sistema de Crédito Automotriz S.A. de C.V. vs. Othón Hernández Morales y Eutimio Gómez Zárate. Ejecutivo Mercantil Acdo. 1 Acdo. Núm. Exp. 1614/2024.
Sociedad Hipotecaria Federal S.N.C. Institución de Banca de Desarrollo vs. Óscar Vargas Sánchez. Especial Hipotecario Civil Acdo. 1 Acdo. Núm. Exp. 1696/2011.
Sociedad Hipotecaria Federal, Sociedad Nacional de Crédito, Institución de Banca de Desarrollo, en su Carácter de Fiduciario Sustituto del Fondo de Operación y Financiamiento Bancario a la Vivienda (Fovi) vs. Rodríguez Varela Jesús. Especial Hipotecario Civil Acdo. 1 Acdo. Núm. Exp. 584/2023.
Soluciones Hipodigitales a la Medida Sociedad Anónima Promotora de Inversión de Capital Variable vs. Industria de Separación y Reciclaje Mareco S.A. de C.V. y Sierra García Juan Carlos. Ejecutivo Mercantil Acdo. 1 Acdo. Núm. Exp. 1566/2024.
The Bank Of New York Mellon, S.A., Institución de Banca Múltiple, Actuando en su Carácter de Fiduciario en el Fideicomiso F/00102 vs. Aranda Vázquez Rosalinda. Especial Hipotecario Civil Acdo. 1 Acdo. Núm. Exp. 20/2024 Tomo II.
Valencia Mejía Aurelio vs. Villalta Reyes Sandra Vareli. Ord. Civil Acdo. 1 Acdo. Núm. Exp. 498/2025.
Velázquez Gutiérrez Porfirio Eduardo vs. Moreno Guadarrama Catalina y Moreno Guadarrama María Elena y Moreno Guadarrama Jacinta María Lourdes y Chincoya Cancino Melecio. Ord. Civil Acdo. 1 Acdo. Núm. Exp. 352/2024.
Del Ángel Deantes Gilberto vs. Axa Seguros, S.A. de C.V. Ord. Civil Acdo. 1 Acdo. Núm. Exp. 328/2020.
NO PUBLICADOS
Boyso Bucio José Arsenio. Juris. Voluntaria Civil Acdo. N. 1 Acdo. Núm. Exp. 90/2026.
Ruíz Galindo Víctor Hernán vs. Palacios Arellano Xacally y Díaz Sánchez Luis. Juris. Voluntaria Civil Acdo. N. 1 Acdo. Núm. Exp. 106/2026.
AUDIENCIA
Condominio Ubicado en Calle Heriberto Frías Número 1432 (Actualmente Avenida Universidad Número 767) vs. Vega García José Miguel. Aud. de Concil. Ord. Civil. 1 Audiencia. Núm. Exp. 1096/2024.
Ramírez Valle Matriz S.C. vs. Charles Taylor Consulting México S.A. de C.V. Ctcm. Acdo. Ord. Civil. 1 Audiencia. Núm. Exp. 294/2025.

EL SECRETARIO DE ACUERDOS
LIC. EDWIN ROSEY DÍAZ

DÉCIMO PRIMERO DE LO CIVIL

SECRETARÍA "A"
ACUERDOS DEL 24 DE MARZO DEL 2026

Aldana Castro Feliciano y May Can Patricia vs. Grupo Mexicano de Seguros S.A. de C.V. Ord. Civil Promoción Virtual. 1 Acdo. Núm. Exp. 7/2026.
Álvarez Meza Yibran vs. Grupo Mexicano de Seguros S.A. de C.V. Ord. Civil Promoción Electrónica P- 7. 3 Acdos. Núm. Exp. 855/2024 Tomo II.
Álvarez Urbano Ana María vs. López Arechega Patricia y López Arechega Enrique. Ord. Civil P- 9 Electrónica. 1 Acdo. Núm. Exp. 535/2025.
Archila Velázquez Norma Patricia y Archila Velázquez Inaine y Archila Velázquez Edgar Ariosto y Archila Velázquez Yarissa vs. Archila Velázquez Gloriela y Archila Morales Ariosto. Ord. Civil P- 66. 1 Acdo. Núm. Exp. 333/2025.
Arguelles Meraz Luis vs. Servicios Inmobiliarios Moss S.A. de C.V. y Cano Jiménez Fernando Leopoldo. Ord. Civil P- 92. 2 Acdos. Núm. Exp. 149/2025 Tomo II.
Arrendadora y Factor Banorte, S.A. de C.V., Sociedad Financiera de Objeto Múltiple, Entidad Regulada, Grupo Financiero Banorte antes Sólida Administradora de Portafolios S.A. de C. V, Sociedad Financiera de Objeto Múltiple, Entidad Regulada Grupo Financiero Banorte vs. Bautista Santiago Hugo y Otra. Especial Hipotecario Civil P- 91. 1 Acdo. Núm. Exp. 507/1999 Tomo 2.
Avilés Soriano Elizabeth antes Zubiate Martínez José Antonio vs. Tena López Silvia Columba. Especial Hipotecario Civil Amparo Promoción Número 52. 1 Acdo. en Amparo. Núm. Exp. 295/2015 R. C. 138/2024.
Banco Mercantil del Norte, Sociedad Anónima, Institución de Banca Múltiple, Grupo Financiero Banorte, en su Carácter Única y Exclusivamente como Fiduciario en el Fideicomiso Empresarial Irrevocable de Administración y Garantía Número F/3443 vs. Domínguez Gómez Carlos Alberto. Especial Hipotecario Civil Puesta a Disposición. 1 Acdo. Núm. Exp. 1261/2011 Tomo II.
Banco Nacional del Ejército Fuerza Aérea y Armada Sociedad Nacional de Crédito Institución de Banca de Desarrollo vs. Ramírez Sánchez Remigio y Otra. Especial Hipotecario Civil Promoción 21. 1 Acdo. Núm. Exp. 975/2018.
Banco Sabadell, S.A. Institución de Banca Múltiple vs. Comercializadora y Empacadora Yshain Mar, S.A. de C.V. Lino Alberto Martínez Martínez y Glenda Maricela Alvarado Real. Ejecutivo Mercantil P- 65. 1 Acdo. Núm. Exp. 761/2019 Tomo II.
Barrón Bernal su Sucesión Alberto Adolfo vs. Hernández Barradas Óscar Omar. Juris. Voluntaria Civil Oficio. 1 Acdo. Núm. Exp. 1199/2022.
BBVA México, S.A., Institución de Banca Múltiple, Grupo Financiero BBVA México antes BBVA Bancomer, S.A., Institución de Banca Múltiple, Grupo Financiero BBVA México vs. Epitacio Salvador Angélica Floriberta. Especial Hipotecario Civil P- 111. 1 Acdo. Núm. Exp. 969/2018.
Benítez Quintana Teresa su Sucesión vs. Ramón Téllez Benítez. Ejecutivo Mercantil Citatorio- Razon Actuarial. 1 Acdo. Núm. Exp. 1127/2023.
Bucay Micha Emilia vs. José Luis y García Márquez Claudia Teresa. Ejecutivo Civil P- 83. 1 Acdo. Núm. Exp. 1239/2024.
Buergo Rey María de la Salud vs. Durán Mosqueda Martha Jovana. Controversias de Arrendamiento Civil P 3. 1 Acdo. Núm. Exp. 221/2023.
Carcamo Cura Patricia y Ortiz Carcamo Martha Elena vs. Enríquez Maldonado Pablo Enrique. Juris. Voluntaria Civil P- 29. 1 Acdo. Núm. Exp. 493/2025.
Castillo Narcizo Jacinto vs. Nájera González Germán y Torres Cruz Reyna Sandra. Ord. Civil P 63. 2 Acdos. Núm. Exp. 1129/2024.
Ceciliano Camacho Antonino. Juris. Voluntaria Civil Puesta a Disposición. 1 Acdo. Núm. Exp. 265/2025.
Cornish Garduño Jorge José y Shamosh Elfon Isaac y Shamosh Elfon Salomón y Cornish Garduño su Sucesión por Conducto de su Albacea Alma Gloria del Olmo López Carlos Guillermo vs. Laureano Zaragoza Natali. Ord. Civil P- 71. 1 Acdo. Núm. Exp. 949/2023.
Credix Gs S.A. de C.V. Sofom Enr vs. Lazos Maldonado Jorge Francisco. Vía de Apremio Civil Opv P 11. 1 Acdo. Núm. Exp. 411/2025.
Cruz Santos Grisel Candelaria vs. Reséndiz Briceño Alessandra. Ord. Civil P 37. 2 Acdos. Núm. Exp. 59/2026.
Daza Montañes Mario y Fidel Agustín Rojas Bernal vs. Rosas Fong Roberto. Oral Civil Promoción Electrónica. 1 Acdo. Núm. Exp. 769/2016.
Eduardo Castro Zamudio. Ord. Civil Amparo Promoción Número 33. 1 Acdo. en Amparo. Núm. Exp. 793/2024 Amparo 794/2024- III Promov. por Eduardo Castro Zamudio.
España Uribe Alfonso y España Silva Alfonso y Uribe Chávez María Teresa vs. España Silva Juan. Ord. Civil P- 72. 1 Acdo. Núm. Exp. 481/2024.
Flores Ruíz Enrique vs. Torres Carreto Andrés. Vía Ejecutiva Cuantía Menor Civil Comparecencia. 1 Acdo. Núm. Exp. 1593/2024.
Franco Mejía Lidia vs. Licóna Bustamante María Guadalupe. Ord. Civil P- 69. 1 Acdo. Núm. Exp. 1109/2024.
Galván Arrieta María del Carmen vs. C Director del Registro Público de la Propiedad y del Comercio del Distrito Federal y la Sociedad Cooperativa Unión de Solicitantes y Colonos de la Viienda Popular Cl. Ord. Civil Promoción 58. 1 Acdo. Núm. Exp. 125/2015.
Gómez Guzmán Valeria vs. Ríos López Juan Carlos y Vázquez Flores Patricia y Director del Registro Público de la Propiedad y Comercio de la Ciudad de México. Ord. Civil Promoción 67. 1 Acdo. Núm. Exp. 121/2023.
Guerra López Guadalupe vs. Guerra Beltrán Víctor. Ord. Civil P 97. 1 Acdo. Núm. Exp. 39/2026.
Gwing White And Prince Inc. Wendtcheewa vs. Cuestas Rodríguez José Iginio. Ejecutivo Mercantil P 25. 1 Acdo. en Expedientillo_Expediente_No_Conocido. Núm. Exp. 909/1996 Expdllo. Datos Inexactos.
Herrera Muraña Luis Carlos vs. López Ruíz Jorge Jair. Controversias de Arrendamiento Civil P- 107 Electrónica. 1 Acdo. Núm. Exp. 727/2024.
Linares Gracida Cristina vs. Inmuebles Pridi S.A. y Director del Registro Público de la Propiedad y del Comercio de la Ciudad de México. Ord. Civil Opv P- 6. 1 Acdo. Núm. Exp. 879/2022.
López Márquez Emilio vs. Qualitas Compañía Seguros S.A. de C.V. Ord. Civil Promoción Virtual. 2 Acdos. Núm. Exp. 313/2025.

SOLO CONSULTA
SOLO CONSULTA
SOLO CONSULTA

López Martínez Olivia vs. Solís Vázquez Evelyn. Ord. Civil 1 Acdo. Núm. Exp. 733/2020.

López Saucedo antes Condesa Financiera, S.A. de C.V., Sofom, E. N. R. Gonzalo vs. Coronado Estudillo Beatriz. Especial Hipotecario Civil Amparo Promoción Número 57, 58bis. 1 Acdo. en Amparo. Núm. Exp. 1169/2009 Amparo 349/2026- II Promov. por Beatriz Coronado Estudillo.

Molina Velázquez Eduardo su Sucesión vs. Ramírez Cordero Griselda. Ord. Civil Dada Nueva Cuenta. 1 Acdo. Núm. Exp. 1823/2024.

Muro García Magdalena vs. Galicia Cano María del Pilar. Ord. Civil Amparo Promoción Número 15. 1 Acdo. en Amparo. Núm. Exp. 595/2018 Bis. 1 de Amparo 340/2025.

Negrete Mora Sergio vs. Romero Martínez Héctor y C Director del Registro Público de la Propiedad y del Comercio de la Ciudad de México. Ord. Civil P- 102 Electrónico. 1 Acdo. Núm. Exp. 279/2025.

Olvera Imelda vs. Direcor General. Ord. Civil Promoción 37. 2 Acdos. en Expedientillo. Núm. Exp. 373/2024 Expdllo. No Reconocido.

Ortiz Linares Estela Yolanda vs. Núñez Avendaño Gustavo. Ord. Civil Certificación. 1 Acdo. Núm. Exp. 147/2015.

Peña Peña Genaro vs. Morales Paquini Juan Manuel. Controversias de Arrendamiento Civil P- 101. 1 Acdo. Núm. Exp. 215/2022.

Piramide Dorada Construcciones S.A. de C.V. vs. Instituto Politécnico Nacional y Patronato de Obra e Instalaciones del Instituto Politécnico Nacional y Fondo de Investigación Cientifica y de Desarrollo Tecnológico del Instituto Politécnico Nacional. Ord. Civil Promoción 31. 1 Acdo. Núm. Exp. 183/2025.

Ramírez Vallejo Gerardo Ireneo vs. Rosales Jiménez Luciano y C Director del Registro Público de la Propiedad y del Comercio de la Ciudad de México. Ord. Civil Dada Cuenta. 1 Acdo. Núm. Exp. 39/2025.

Rodríguez Cruz Delia vs. Juárez Rodríguez Janet. Ord. Civil Cedula de Notif. Sin Diligenciar. 1 Acdo. Núm. Exp. 1685/2024 Tomo I.

Rodríguez Santiago su Sucesión Alejandro y Escobar Rojas Celina vs. Pérez González Norberto y Grupo Nacional Provincial Sab y Seguros Banorte S.A. de C.V. Ord. Civil P 37. 1 Acdo. Núm. Exp. 1149/2022.

Romo Manzur Silvia vs. Kuri Medina Patricia. Ord. Civil Amparo Promoción Número 36. 1 Acdo. en Amparo. Núm. Exp. 71/2021 Amparo 254/2026- IV Promov. por María del Socorro Zeferino Duarte.

Sandoval Barrientos Frida y Sandoval Barrientos Betzy vs. Jiménez Servín Aarón y Jiménez Servín Gustavo y Hernández Servín Irma y Bojórquez Vargas Hugo y Bojórquez Reséndiz Raúl y Jiménez Alvarado Mara y Guzmán Hernández Fabiola y Guzmán Hernández Andrea y Vargas Servín Gricelda. Ord. Civil Amparo Promoción Número 60 y 61. 1 Acdo. en Amparo. Núm. Exp. 295/2023 Amparo 957/2025- II Promov. por Josefina Servín López.

Sandoval Calderón José Arturo vs. Enrique Valdez y Delhumeau su Sucesión Representado por su Albacea Silvia Ortiz Rosendo y Otros. Ord. Civil P- 106. 1 Acdo. Núm. Exp. 281/2018 Tomo III.

Santana Sánchez Susana vs. Sánchez Juárez Ricardo y Sánchez Juan Sabina y Director del Registro Público de la Propiedad y de Comercio de la Ciudad de México. Ord. Civil Se Forma Expdllo. Oficio Sala. 1 Acdo. Núm. Exp. 173/2024.

Serrano Ledesma Francisco vs. Cisneros Terreros Gustavo y Cisneros Terreros Maricela. Ejecutivo Mercantil Amparo Promoción Número 37 y 38. 1 Acdo. Núm. Exp. 327/2025 Amparo 1449/2025- IV Promov. por Rubén Yahir Hernández Rodríguez.

Soluciones Cocrea S.A. P. I. de C.V. Sofom Enr vs. Leonardo de Jesús Molina Lira. Ord. Mercantil Comparecencia. 1 Acdo. Núm. Exp. 903/2022.

Start Banregio, S.A. de C.V., Sofom, E. R., Banregio Grupo Financiero vs. Integradora de Servicios Punch, S.A. de C.V. y Hernando Díaz Gabriela. Providencias Precautorias Civil P 59. 1 Acdo. Núm. Exp. 1719/2024 Tomo I.

Tapia Alvarez Venancio vs. Jiménez de García Margarita y Onésimo Gutiérrez Mario y Quien También Usa el Nomnre de Mario Onecimo Gutiérrez Jiménez y También Conocido como Mario Ogj y C. Director del Registro Público de la Propiedad y de Comercio de la Ciudad de México. Ord. Civil Certificación. 2 Acdos. Núm. Exp. 925/2024.

Toledo Fernández María Obdulia vs. Pombo de la Peña Aurora. Ord. Civil Promoción 56. 1 Acdo. Núm. Exp. 107/2013.

Treviño Ruíz Gloria de Los Ángeles y Artisticamente Conocida como Gloria Trevi vs. Hernández Ponce de León Érika Aline. Ord. Civil P- 69. 2 Acdos. Núm. Exp. 429/2025.

AUDIENCIA

Pérez García María del Socorro vs. Alquicira Rodríguez Emilio y Jardón de Alquicira Hermelinda y Alquicira Rodríguez Alfredo Paz y Director del Registro Público de la Propiedad y de Comercio de la Ciudad de México y Asociación de Colonos Patrimonio Familiar Los Castores, A.C. Aud. Previa y de Concil. no Publ. Ord. Civil. 1 Audiencia. Núm. Exp. 239/2024.

SENTENCIA INTERLOCUTORIA

Autofinanciamiento México S.A. de C.V. vs. Norma Olvera Reséndiz, Jorge Luis Mortera, Contreras y Otra. Ejecutivo Mercantil Sent. Interl. 1 Núm. Exp. 993/2008 Bis. 2

Banco Santander México, S.A. Institución de Banca Múltiple, Grupo Financiero Santander México vs. Valdés Dávila Víctor y María Elisa Tavera Carrillo. Ejecutivo Mercantil Sent. Interl. 1 Núm. Exp. 299/2016 Tomo II

LA SECRETARIA DE ACUERDOS
LIC. BEATRIZ DÁVILA GÓMEZ

SECRETARÍA "B"
ACUERDOS DEL 24 DE MARZO DEL 2026

Aktiva Financiera, S.A. de C.V. Sofom E. N. R vs. Constructora e Inmobiliaria Oserca, S.A. de C.V. Especial Hipotecario Civil 4 Acdos. Núm. Exp. 878/2024.

Alcocer Villanueva Zoila Minerva vs. Uriza Madero Alberto y Director del Registro Público de la Propiedad y de Comercio de la Ciudad de México. Ord. Civil 2 Acdos. Núm. Exp. 346/2024.

Autofinanciamiento México S.A. de C.V. vs. Luis Eduardo Tenorio Ramos, Lina María Esther Ramos Reyes y Manuel Tenorio Pimentel. Ejecutivo Mercantil 1 Acdo. Núm. Exp. 1842/2024.

Banco Invex Sociedad Anónima Institución de Banca Múltiple Invex Grupo Financiero Fiduciario Unicamente en su Carácter de Fiduciario del Fideicomiso Irrevocable de Administración Identificado Con el Número 1301 vs. Ara Balan Alberto. Proced. Convencional Mercantil Civil Llegada de Documentos. 1 Acdo. Núm. Exp. 502/2019.

Banco Mercantil del Norte, S.A. Institución de Banca Múltiple, Grupo Financiero Banorte vs. Luna Muñoz Juan Carlos. Especial Hipotecario Civil Girar Oficio Archivo. 1 Acdo. Núm. Exp. 848/2017.

Banco Mercantil del Norte, S.A., Institución de Banca Múltiple, Grupo Financiero Banorte vs. Barragán Vázquez Jael. Vía Ejecutiva Cuantía Menor Civil Vista. 1 Acdo. Núm. Exp. 1558/2024 Principal Tomo II.

Banco del Bajío, S.A. Institución de Banca Múltiple vs. Urbano Dionicio García. Especial Hipotecario Civil 1 Acdo. Núm. Exp. 664/2021.

Barrios Zuñiga Magdalena y Valdivia Corona Alfredo vs. Prysiazhniuk Maryna. Ord. Civil 1 Acdo. Núm. Exp. 810/2021 Principal Tomo III.

Bueno Vicencio Janeth vs. Seguros Inbursa S.A. Grupo Financiero Inbursa. Ord. Civil 10 Acdos. Núm. Exp. 288/2025.

Cadena Venegas Candelaria Guadalupe vs. Rubio Tomasa y Venegas Cruz Elena y C. Director del Registro Público de la Propiedad y de Comercio de la Ciudad de México. Ord. Civil Llegada y Radicación. 1 Acdo. Núm. Exp. 1308/2022.

Ceballos Carrasco David Moisés vs. Gutiérrez Aguilera Juan Felipe. Controversias de Arrendamiento Civil 1 Acdo. en Expedientillo_ Expediente_No_Conocido. Núm. Exp. 518/2019.

Cervantes Martínez Guadalupe y Ortega Loyola Ángel vs. Cervantes Martínez Julián. Ord. Civil 1 Acdo. Núm. Exp. 454/2025.

Cibanco Sociedad Anónima, Institución de Banca Múltiple, en su Carácter de Fiduciario en el Fideicomiso Número F/00430 vs. Rivas Rivera Pablo. Especial Hipotecario Civil P. 17. 1 Acdo. Núm. Exp. 1228/2017.

Condominio Ubicado en Paseo de la Reforma Número 369 Colonia Cuauhtémoc Codigo Postal 06500 Alcaldia Cuauhtémoc en la Ciudad de México vs. Edificios Aztlan S de R.L. y Cv y Arrendamientos Gómez S de R.L. de C.V. y Karpio Café, Sociedad Anónima de Capital Variable. Ejecutivo Civil 1 Acdo. Núm. Exp. 472/2022.

Crédito Creativo S.A. de C.V. Sofom Enr vs. Bretón Vergara María Magdalena. Especial Hipotecario Civil 1 Acdo. en Expedientillo_ Expediente_No_Conocido. Núm. Exp. 582/2021.

Dessetec Desarrollo de Sistemas, S.A. de C.V. vs. Sergio López Marín y Otro. Especial Hipotecario Civil Se Señala Fecha de Aud. de Remate Primera Almoneda y Girar Exhorto. 2 Acdos. Núm. Exp. 1158/2007 Tomo II.

Diez Valdez Sayra vs. Urbanismo Casas y Construcción S.A. y Banco Nacional de México, S.A. Integrante del Grupo Financiero Banamex antes Banco de Industria y Cmercio S.A. y Diez Castillo Julio Alfonso. Ord. Civil Dada Cuenta. 1 Acdo. Núm. Exp. 1266/2024.

Escalante Espejel Carlota vs. Rojas de Ríos Francisca y Ríos Ramírez Rodrigo. Ord. Civil Vista. 1 Acdo. Núm. Exp. 68/2026.

SOLO CONSULTA
SOLO CONSULTA
SOLO CONSULTA

F2 Services S.C. Actuando en Representación de Banco Actinver Sociedad Anónima Institución de Banca Múltiple Grupo Financiero Actinver como Fiduciario del Fideicomiso Irrevocable F1401 Fibra Uno vs. Rodríguez Nieto Maritza Paulina y González Muñoz José Alberto y González Muñoz Luis Manuel. Controversias de Arrendamiento Civil 1 Acdo. Núm. Exp. 1260/2022 Principal Tomo II.

Fernández González Juana vs. Fernández González María Cruz y Fernández González María de Jesús y Díaz Hernández Claudia Nayeli y Díaz Hernández Rubí Esmeralda y Fernández González Nicolás y Cabañas Triano Bertha y Fernández Cabañas Alejandro y Fernández Cabañas Carina. Ord. Civil 1 Acdo. Núm. Exp. 724/2024 Principal Tomo II.

Fuentes Leija Zita Maricela y Flores Dorantes José Guillermo vs. Castillo Avelas Yoatzin Yarahi y Consuelo Martínez María de Los Ángeles y Joaquín Castillo Yonathan Yael. Juris. Voluntaria Civil Vista. 3 Acdos. Núm. Exp. 462/2025.

García Reyes Christian Leticia vs. Díaz Casas Sonia Irma y Wong Yee María y C. Director del Registro Público de la Propiedad y del Comercio de la Ciudad de México. Ord. Civil 1 Acdo. Núm. Exp. 526/2025.

González González Esther vs. Martínez Correa Celia y Yáñez Sandoval Armando. Ord. Civil 2 Acdos. Núm. Exp. 484/2025.

González Rojas Marisol Nalleli vs. Grupo Mexicano de Seguros S.A. de C.V. Ord. Civil 1 Acdo. Núm. Exp. 1706/2024 Tomo II.

González Velázquez Cristina vs. Díaz Crisóstomo Felipe y Montes Centeno de Díaz Carmen y Director del Registro Público de la Propiedad y de Comercio de la Ciudad de México. Ord. Civil 1 Acdo. Núm. Exp. 118/2024.

Hernández Caracheo Álvaro vs. Grupo Mexicano de Seguros S.A. de C.V. Ord. Civil 3 Acdos. Núm. Exp. 30/2026.

Hernández Cordero Jorge Eduardo vs. Ávila Fernández Enrique. Vía de Apremio Civil 1 Acdo. Núm. Exp. 1866/2024 Principal Tomo II.

Hernández González Alma Berenice vs. Fuentes Rafael y Fuentes Sosa Guadalupe y Fuentes Sosa Tomasa su Sucesión y Director del Registro Público de la Propiedad y del Comercio de la Ciudad de México. Ord. Civil 1 Acdo. Núm. Exp. 486/2023.

Inmobiliaria Crusanta S.C. vs. Swadeshi S.A. de C.V. Controversias de Arrendamiento Civil Extillo P. 29. 2 Acdos. en Expedientillo. Núm. Exp. 1308/2024.

Instituto del Fondo Nacional de la Vivienda para los Trabajadores vs. Grupo Consultor Legal y Contable R&H S.A. de C.V. Ord. Civil Comparecencia Recibe Turno. 1 Acdo. Núm. Exp. 200/2023.

Kolor Mats Publicidad S.A. de C.V. vs. Ramírez Tovar Blanca. Ejecutivo Civil 2 Acdos. Núm. Exp. 1648/2024 Secc. de Ejecc. Tomo II.

López Martínez Eduardo vs. Martínez Torres su Sucesión Agustín y Martínez Soto Romualda. Ord. Civil Extillo P. 51. 1 Acdo. en Expedientillo. Núm. Exp. 56/2024 Expdllo. Datos Inexactos.

López Sánchez Celestina vs. López Cándido José Arturo su Sucesión y Alquicira Carmona Policarpio su Sucesión y C Director del Registro Público de la Propiedad y de Comercio de la Ciudad de México. Ord. Civil 1 Acdo. Núm. Exp. 950/2024.

Manos Esparragoza José Daniel vs. Rodríguez Escobedo Pablo. Ord. Civil 1 Acdo. Núm. Exp. 4/2026.

Márquez Ángeles Fidel vs. Carpio Martínez Samuel Baldomero y el Mann Jafif Charles y Pola Castillo Celso de Jesús y C Director del Registro Público de la Propiedad y del Comercio de la Ciudad de México. Ord. Civil 1 Acdo. Núm. Exp. 782/2022 Principal Tomo II.

Marroquín Medina José Antonio vs. Chaparro Talavera Ricardoa. Especial Hipotecario Civil 1 Acdo. Núm. Exp. 698/2020 Bis. 1.

Martínez Castillo José su Sucesión vs. De Los Ángeles Moreno María. Ord. Civil P. 70. 4 Acdos. Núm. Exp. 498/2025.

Martínez García Rita vs. C. Director General del Registro Público de la Propiedad y de Comercio de la Ciudad de México y Camacho Jiménez Alfredo. Ord. Civil Girar Oficio Archivo. 1 Acdo. en Expedientillo. Núm. Exp. 1278/2023.

Mejía Samaniego Primitivo vs. Díaz Crisóstomo Felipe y Director del Registro Público de la Propiedad y de Comercio de la Ciudad de México y Montes Centeno de Díaz Carmen. Ord. Civil Exhibe Publicacionesde Edicto. 1 Acdo. Núm. Exp. 204/2024.

Méndez Becerril Esther vs. Martínez Arriaga de Rodríguez Elsa y Otro. Ord. Civil Extillo P. 72. 1 Acdo. Núm. Exp. 250/2021.

Navarro Ovando Alexis Alexander vs. Grupo Mexicano de Seguros S.A. de C.V. Ord. Civil 1 Acdo. Núm. Exp. 76/2026.

Olarte Santos José Miguel vs. Grupo Mexicano de Seguros S.A. de C.V. Ord. Civil 9 Acdos. Núm. Exp. 1728/2024.

Osnaya Flores Bilha vs. Osnaya Leonardo y Hernández de Osnaya Esther y Director del Registro Público de la Propiedad y de Comercio de la Ciudad de México y Osnaya Hernández Misael. Ord. Civil Ratifique. 1 Acdo. Núm. Exp. 376/2024.

Pedraza Alba María Teresa vs. Director del Registro Público de la Propiedad y del Comercio de la Ciudad de México y Alba Meza Quien También Acostumbra Usar el Nombre de Francisca Alba Meza María Francisca. Ord. Civil 1 Acdo. Núm. Exp. 440/2022.

Peña Torres María de Lourdes vs. Hernández Reyes Guillermo. Ord. Civil 1 Acdo. Núm. Exp. 8/2026.

Rivera López Bayron vs. Colín Colín Aldo y Lares Recio Guadalupe. Especial Hipotecario Civil 1 Acdo. Núm. Exp. 188/2018 Principal Tomo II.

Rocha Escudero Carlos Miguel y Salgado González Gloria vs. Autosat de México S.A. de C.V. Ord. Civil 4 Acdos. en Otros. Núm. Exp. 1278/2024 Tomo II.

Santander Consumo, S.A. de C.V., Sofom Er, Grupo Financiero Santander México vs. Retama Márquez Mario. Ejecutivo Mercantil Razon Actuario. 1 Acdo. Núm. Exp. 692/2022.

Scrap II S. de R. L. de C.V. vs. Ramírez Fregoso María Teresa y Otro. Ord. Civ. 5 Acdos. Núm. Exp. 1576/2008.

Secreto Secreto Secreto vs. Secreto Secreto Secreto. Ejecutivo Mercantil 1 Acdo. en Expedientillo. Núm. Exp. 96/2023 Expdllo. Archivo.

Secreto vs. Secreto. Ejecutivo Mercantil P. 28. 1 Acdo. Núm. Exp. 1474/2010.

Secreto vs. Secreto. Ejecutivo Mercantil Comparecencia Recibe Turno. 1 Acdo. Núm. Exp. 154/2023.

Sinergias Ecológicas de Colombia Sas vs. Sinergias Ecológicas S.A. de C.V. Medios Preparatorios Mercantil 1 Acdo. Núm. Exp. 604/2025.

Sol la Lande Ravelo Sofía Elena Teresa vs. Soto Díaz Eva Rocío y Delgado Salgado Adolfo. Controversias de Arrendamiento Civil 1 Acdo. Núm. Exp. 1146/2024.

Trenzados Japoneses, S.A. de C.V. vs. Moreno Gallegos Claudia Esther. Especial Hipotecario Civil 1 Acdo. Núm. Exp. 754/2008 Tomo III.

Tu Casa Express S.A. de C.V. vs. Popoca Jaimes Paula. Especial Hipotecario Civil Comparecencia Recibe Turno. 1 Acdo. Núm. Exp. 1330/2010 Tomo II.

Yado Mendoza Fernanda Cecilia vs. Muñoz Vital Graciela y Vidal Cruz Celia Concepción. Ord. Civil 1 Acdo. Núm. Exp. 528/2025.

De la Cruz Prestegui Sugey Yazmín vs. Inmuebles Pridi S.A. y Prestegui Ávila Elvia y Director del Registro Público de la Propiedad y del Comercio de la Ciudad de México. Ord. Civil 1 Acdo. Núm. Exp. 340/2023.

AUDIENCIA

González Velázquez Cristina vs. Díaz Crisóstomo Felipe y Montes Centeno de Díaz Carmen y Director del Registro Público de la Propiedad y de Comercio de la Ciudad de México. Ord. Civil. 1 Audiencia. Núm. Exp. 118/2024.

Jiménez Rivera Sergio vs. Díaz Crisóstomo Felipe y Montes Centeno de Díaz Carmen y y C Director del Registro Público de la Propiedad y de Comercio de la Ciudad de México. Ord. Civil. 1 Audiencia. Núm. Exp. 412/2024.

LA SECRETARIA DE ACUERDOS
LIC. ÉRIKA ADRIANA REYES MONDRAGÓN

DÉCIMO SEGUNDO DE LO CIVIL

SECRETARÍA "A"
ACUERDOS DEL 24 DE MARZO DEL 2026

Alianza Ciudadana en Movimiento Emiliano Zapata 79 A.C. vs. Vázquez Valverde Efrén y Fernández Rodríguez María de Los Ángeles. Ejecutivo Civil Hasta que Fenezca Termino. 1 Acdo. Núm. Exp. 1837/2024 Segundo Tomo.

Autofinanciamiento México S.A. de C.V. vs. Alvarado Camacho María Patricia y López Martínez María Alejandra. Ejecutivo Mercantil Elaborar Exhorto. 1 Acdo. Núm. Exp. 2039/2024 Segundo Tomo.

Autofinanciamiento México, S.A. de C.V. vs. Germán Zepeda Karla Judith. Corrales Alicia También Conocida como Corrales Alicia. Ejecutivo Mercantil Acuerdo. 1 Acdo. Núm. Exp. 1811/2024.

Ayala Carbajal Ignacio vs. López Rayón Sergio. Ord. Civil Acuerdo. 1 Acdo. Núm. Exp. 595/2025 Principal.

Banco Monex, S.A., Institución de Banca Múltiple Monex, Grupo Financiero vs. Valle Zamora Martín. Especial Hipotecario Civil Elaborar Exhorto. 1 Acdo. Núm. Exp. 763/2012 Segundo Tomo.

SOLO CONSULTA
SOLO CONSULTA
SOLO CONSULTA

Banco Santander México S.A. Institución de Banca Múltiple Grupo Financiero Santander México vs. Linking 360 de México S.A. de C.V. y Otero Catalán Martha. Ejecutivo Mercantil Cedula Sin Diligenciar. 1 Acdo. Núm. Exp. 867/2023 Principal.

BBVA México S.A. Institución de Banca Múltiple Grupo Financiero BBVA México vs. Scotiabank Inverlat S.A. Institución de Banca Múltiple Grupo Financiero Scotiabank Inverlat. Especial Mercantil Mercantil Acuerdo. 2 Acdos. Núm. Exp. 585/2025 Principal.

Beltrán Cervantes Jorge Jesús vs. López Cortés Juan Carlos y Hernández Téllez Isamar. Ord. Civil Cedula Sin Diligenciar. 2 Acdos. Núm. Exp. 869/2024 Principal.

Cargill Servicios Financieros, S.A. de C.V. Sociedad Financiera de Objeto Múltiple Entidad No Regulada vs. Invernaderos Hidroponicos la Bonita, S.A. P. I. de C.V. y Otros. Vía de Apremio Civil Debera Estarse. 2 Acdos. Núm. Exp. 333/2022 Tomo II.

Cervantes Riestra Rosa María vs. Genina Cervantes Pablo Héctor y Carreón Gámez Martha Fabiola. Ord. Civil Contestación de Sre. 1 Acdo. Núm. Exp. 193/2022 Segundo Tomo.

Ci Banco S.A. Institución de Banca Múltiple vs. Soltero Monroy Claudia. Especial Hipotecario Civil Acuerdo. 1 Acdo. Núm. Exp. 345/2015 Tomo II.

Cibanco S.A. Institución de Banca Múltiple vs. Héctor Ulises García Pérez y María de la Salud Mercado Estiveros. Especial Hipotecario Civil Elabórese Instructivo. 1 Acdo. Núm. Exp. 1451/2010 Tomo II.

Cibanco S.A. Institución de Banca Múltiple como Fiduciario en el Fideicomiso F 00430 vs. Rosas Flores Francisco. Proced. Convencional Mercantil Civil Acuerdo. 1 Acdo. Núm. Exp. 183/2018 Tomo II.

Contreras Brokae Dionisio Máximo su Sucesión vs. Ruíz López Edwin Aarón y Toriello Gutiérrez Jorge y Villafuerte Peralta María del Rosario. Controversias de Arrendamiento Civil Exhibe Edictos y Computo. 1 Acdo. Núm. Exp. 527/2021.

Cruz Morales Antonio vs. Cruz Cerón Arturo su Sucesión. Ord. Civil Contestación Demanda. 1 Acdo. Núm. Exp. 1101/2024 Principal.

Díaz Pérez Silvia vs. Pérez Carmona Roberto Antonio. Vía de Apremio Civil Validación Sicor. 1 Acdo. Núm. Exp. 503/2025 Principal.

Espinosa Correa Patricia y Quien También Acostumbra Usar el Nombre Patricia Espinosa de Carbajal vs. Espinosa Correa Andrea y Espinosa Correa Lilia. Ord. Civil de Nuevo Oficio. 1 Acdo. Núm. Exp. 381/2024 Principal.

Gómez Ruíz María vs. Cristina Copca Ramírezjose Rogelio Gómez Ruíz. Vía Ejecutiva Cuantía Menor Civil Acuerdo. 2 Acdos. Núm. Exp. 1379/2024.

González Martínez Tom Arnold vs. García Jijon Guadalupe. Ord. Civil Remitir a Sala. 1 Acdo. Núm. Exp. 19/2022 Segundo Tomo.

Hernández González Luis Gerardo su Sucesión y Rivera Ortiz Paulina vs. Torres Genis Érika. Ord. Civil Estese a Diverso Auto. 1 Acdo. Núm. Exp. 1191/2024 Principal.

Huerta de la Cruz Delfina Secilia vs. Seguros Inbursa S.A. Grupo Financiero Inbursa. Ord. Civil Comparecencia. 1 Acdo. Núm. Exp. 329/2025 Principal.

Inmobiliaria Carpir S de R.L. de C.V. vs. Bacilio Reyes Juan. Controversias de Arrendamiento Civil Acuerdo. 1 Acdo. Núm. Exp. 775/2022.

Investigación Farmacéutica S.A. de C.V. vs. Verduzco González Olga Elena. Ord. Civil Minuta de Oficio. 1 Acdo. en Amparo. Núm. Exp. 481/2018 Amparo 682/2023.

Ion Financiera Sociedad Anónima Promotora de Inversión de Capital Variable Sociedad Financiera de Objeto Múltiple Entidad Regulada vs. Pérez Torres Lourdes Liliana. Especial Hipotecario Civil Publicación Edicto. 1 Acdo. Núm. Exp. 1607/2024.

Leaderpeople Servicios de Consultoría S.A. de C.V. vs. Marfinsa de México S.A. de C.V. Vía de Apremio Civil Desahogo Prevención. 1 Acdo. Núm. Exp. 119/2026 Principal.

Lechuga Castillo Bertha Érika vs. Sánchez Contreras Rubén Armando y Contreras Martínez Martha y Cortina Latapi Pedro y Sánchez Contreras Martha Elena. Ord. Civil Exhibe Documento. 1 Acdo. Núm. Exp. 57/2026 Principal.

López del Rivero Guillermo y Cota Jiménez María Isabel vs. Seguros Inbursa S.A. Grupo Financiero Inbursa. Ord. Civil Comparecencia. 1 Acdo. Núm. Exp. 353/2025 Tomo II.

Madrazo Garibay Marcela vs. De Juambelz Cisneros Pedro Pablo. Ord. Civil Contestación Demanda. 1 Acdo. Núm. Exp. 537/2025 Principal.

Martínez Guzmán Ernesto vs. Axa Seguros S.A. de C.V. Ord. Civil Se Designa Perito Tercero en Materia de Ortopedia. 1 Acdo. Núm. Exp. 439/2025 Principal.

Méndez Ruíz Rodrigo vs. Agroasemex S.A. Ord. Civil Auto. 1 Acdo. Núm. Exp. 23/2026 Principal.

Morales Pérez María Juana vs. Chávez Morales Miguel Ángel y Galicia Castillo Pablo Leobardo. Ord. Civil Señale Nueva Fecha y Hora para los Peritos. 1 Acdo. Núm. Exp. 231/2025 Principal.

Nueva Elektra del Milenio S.A. de C.V. vs. Cossío Álvarez Danahi Fernanda y Cosío Ojeda Daniel y También Conocido como Daniel Cossío Ojeda. Controversias de Arrendamiento Civil Girese Oficio Archivo Judicial. 1 Acdo. Núm. Exp. 61/2023 Principal.

Ordóñez & Ordóñez Abogados S.C. vs. Yáñez Jiménez José Gabriel. Ord. Civil 1 Acdo. Núm. Exp. 289/2025 Principal.

Ordóñez de León Sergio Alberto y Orta Durantes Ana María su Sucesión vs. Garcés de Isla Ingrid. Ord. Civil Sala Confirma Auto. 2 Acdos. Núm. Exp. 861/2024 Principal.

Ramírez Mora Jacinto vs. Antonio Domínguez Jorge y Grupo Nacional Provincial, S.A. B. Ord. Civil Exh. Diligenciado. 1 Acdo. Núm. Exp. 1331/2023 Principal.

Ramos Tapia Reynaldo Fernando vs. Rodríguez Martínez Franco Antonio. Rodríguez Martínez Martha Guadalupe. Padrón Cárdenas Juan Lorenzo. Ord. Civil Solic. de Copias Certificadas. 1 Acdo. Núm. Exp. 709/2020 Segundo Tomo.

Sánchez Galindo Abel Román vs. Galindo Hernández Blanca Rosa. Vía de Apremio Civil Instructivo Diligenciado. 1 Acdo. Núm. Exp. 67/2026 Principal.

Secreto. Ord. Mercantil Auto. 1 Acdo. en Incidente. Núm. Exp. 581/2025 Inc. de Providencias Precautorias.

Sistema de Crédito Automotriz S.A. de C.V. vs. Dorantes Prudencio José Antonio. Ejec. Merc. Comparecencia. 1 Acdo. Núm. Exp. 1657/2011.

Sollano del Bosque Gererardo vs. Francisco Javier Alcántara Ruíz. Ejecutivo Cuantía Menor Mercantil Acdo. Miniterio de Ley. 1 Acdo. Núm. Exp. 1281/2024 Segundo Tomo.

Trejo Álvarez Guadalupe vs. Corredor Insurgentes S.A. de C.V. y Qualitas Compañía de Seguros S.A. de C.V. Ord. Civil No Ha Lugar Acordae de Conformidad Lo Solicitado. 1 Acdo. Núm. Exp. 1093/2024 Bis. 1 Tomo II.

AUDIENCIA

Campoy Pérez Marcelino vs. BBVA Seguros México S.A. de C.V. Grupo Financiero BBVA México. Aud. de Concil. Ord. Civil. 1 Audiencia. Núm. Exp. 3/2026 Principal.

Ion Financiera Sociedad Anónima Promotora de Inversión de Capital Variable Sociedad Financiera de Objeto Múltiple Entidad Regulada vs. Pérez Torres Lourdes Liliana. Aud. Difiere Especial Hipotecario Civil. 1 Audiencia. Núm. Exp. 1607/2024.

SENTENCIAS DEFINITIVAS DEL 24 DE MARZO DEL 2026
NO PUBLICADOS

Zermeño Zimbron José Roberto vs. Morales Romero Mario. Controversias de Arrendamiento Civil Sent. Def. 1 Núm. Exp. 901/2023 Principal

LA SECRETARIA DE ACUERDOS
LIC. ROSA ROJAS GONZÁLEZ

SECRETARÍA "B"
ACUERDOS DEL 24 DE MARZO DEL 2026

Allianz México S.A. Compañía de Seguros vs. Acciona Servicios Urbanos y Mediambientales México S.A. de C.V. y Seguros Atlas S.A. Ord. Civil 1 Acdo. Núm. Exp. 978/2024 Tomo II.

Archundia Guzmán Rosa María vs. Mariles Arroyo Olga Isabel y Rivera Espinosa de Los Monteros Guillermo. Ord. Civil 1 Acdo. Núm. Exp. 1020/2024 Principal.

Arriaga Hurtado José Enrique vs. Gómez Paz Francisco José Felipe su Sucesión. Ord. Civil 1 Acdo. Núm. Exp. 1206/2024 Principal.

Baltazar Lugo Angel Omar vs. Mata Esparza Toribio y Banco Nacional de México. Ord. Civil Acuerdo. 1 Acdo. Núm. Exp. 952/2023 Principal.

Banco Activer, S.A. Institución de Banca Múltiple, Activer Grupo Financiero en su Carácter de Fiduciario del Fideicomiso Irrevocable Número 4659 vs. Exzacarias Ortega Delfino Ricardo. Especial Hipotecario Civil Formar Expedientillo. 1 Acdo. en Expedientillo_Expediente_No_Conocido. Núm. Exp. 868/2014.

Banco Inbursa S.A. Institucionde Banca Múltiple Grupo Financiero Inbursa vs. Servicios Integrados del Guadiana S de R.L. de C.V. Especial Hipotecario Civil Se Reserva. 1 Acdo. en Expedientillo_Expediente_No_Conocido. Núm. Exp. 494/2021 Expedientillo.

Banco Mercantil del Norte, S.A. Institución de Banca Múltiple Grupo Financiero Banorte vs. Cruz Deveaux Ligia y Job Christian Rojas Pérez. Especial Hipotecario Civil Oficio de Archivo. 1 Acdo. en Expedientillo. Núm. Exp. 174/2011 Bis.

SOLO CONSULTA
SOLO CONSULTA
SOLO CONSULTA

Banco Mercantil del Norte, S. Ociedad Anónima, Institución de Banca Múltiple, Grupo Financiero Banorte vs. Juana Elena Pacheco Malagón. Ejecutivo Mercantil Regresar Documentos. 1 Acdo. Núm. Exp. 1606/2024.

Banco Mercantil del Norte, Sociedad Anónima, Institución de Banca Múltiple, Grupo Financiero Banorte vs. Montoya Rodríguez J. Jesús y Guadalupe Hernández Cuéllar. Especial Hipotecario Civil Exhibe Avaluo. 1 Acdo. Núm. Exp. 688/2007 Tomo II.

Banco Santander México, S.A., Institución de Banca Múltiple, Grupo Financiero Santander México vs. Negrete Vivianco Graciela. Ejecutivo Civil Agregar Comparecencia. 1 Acdo. Núm. Exp. 1574/2024.

Banco Santander México S.A. Institución de Banca Múltiple, Grupo Financiero Santander México vs. Lorenzo Herrera Ubaldo. Ejecutivo Mercantil Acuerdo. 1 Acdo. Núm. Exp. 78/2025.

BBVA México S.A. Institución de Banca Múltiple Grupo Financiero BBVA México vs. Martínez Trilla Juan Carlos. Especial Hipotecario Civil Dada. 1 Acdo. Núm. Exp. 1192/2023 Principal.

BBVA México, Sociedad Anónima, Institución de Banca Mútliple, Grupo Financiero BBVA México vs. Camarillo Cabriales Armando Rubén. Ejecutivo Mercantil 1 Acdo. Núm. Exp. 814/2022 Tomo II.

Beja Baruh David vs. Constructora Marisola S.A. de C.V., Castillo Rosales Amalia. Controversias de Arrendamiento Civil Diverso Proveido. 3 Acdos. Núm. Exp. 394/2020 Tomo II.

Cabrera García Benjamín vs. Monge Sánchez José su Sucesión y C Director del Registro Público de la Propiedad y del Comercio de la Ciudad de México. Ord. Civil 1 Acdo. Núm. Exp. 358/2025 Principal.

Canal Lavín María Aranzazu vs. Lara Hernández Jorge Patricio y As Llc Sociedad de Responsabilidad Limitada de Capital Variable. Vía de Apremio Civil 1 Acdo. Núm. Exp. 556/2025 Principal.

Carteras Profesionales Edg, Sociedad Anónima de Capital Variable vs. Vivexc, S.A. de C.V. y Banco Mercantil del Norte, S.A. Institución de Banca Múltiple Grupo Financiero Banorte. Especial Hipotecario Civil Se Reserva. 1 Acdo. en Expedientillo_Expediente_No_Conocido. Núm. Exp. 670/2016.

Ci Banco S.A. Institución de Banca Múltiple vs. Corona Cruz Ulises Alejandro. Especial Hipotecario Civil Vista Cedula. 1 Acdo. Núm. Exp. 408/2015 Tomo II.

Cibanco Sociedad Anónima Institución de Banca Múltiple Fiduciario en el Fideicomiso Irrevocable F 00238 vs. Albarrán Sánchez Leticia. Especial Hipotecario Civil 2 Acdos. Núm. Exp. 544/2022 Principal.

Daimler Financial Services México Sociedad Anónima de Capital Variable Sociedad Financiera de Objeto Múltiple Entidad No Regulada vs. Soluciones Industriales Cientificas y Tecnológicas Sociedad Anónima de Capitla Variable y Rubio Montiel Alicia y Vargas Cerrillo J Francsico. Ejecutivo Mercantil 1 Acdo. en Expedientillo_Expediente_No_Conocido. Núm. Exp. 1338/2024.

Daimler Financial Services México Sociedad de Responsabilidad Limitada de Capital Variable vs. Monteon Ramos Janett. Ejecutivo Civil 1 Acdo. Núm. Exp. 1774/2024.

Díaz Ceballos Parada Rafael Mario y También Conocido como Rafael Díaz Ceballos Parado vs. Abud Semerena José Luis y Salvador Vargas Landy Socorro y Salvador Vargas Graciela. Ord. Civil Agregar Oficio. 1 Acdo. Núm. Exp. 854/2024 Principal.

Esponda Riego Juan Armanado vs. Velázquez Esponda Mary Paz. Ord. Civil Acdo. Xiii. 13 Acdos. Núm. Exp. 600/2024 Principal.

Estrada Moralers Luis Enrique vs. Sánchez Trujillo Primitivo. Ord. Civil Formar Expdllo. y Oficio Al Archivo. 1 Acdo. en Expedientillo. Núm. Exp. 8/2012.

Eximco Servicios Integrados S.A. de C.V. vs. Canchola Almanza Rosa María. Controversias de Arrendamiento Civil Agregar Cedula. 1 Acdo. Núm. Exp. 674/2021 Segundo Tomo.

Finastrategy Mx, Sociedad Anónima Promotora de Inversión de Capital Variable vs. Balam Pat Refugio. Especial Hipotecario Civil Autorización. 1 Acdo. Núm. Exp. 342/2011.

Gallardo Ramírez Everto vs. González Villar Araceli y González Villar Amisael Alejandro y González Villar Jorge Alberto y Personas que Resulten Responsables. Ord. Civil Agregra Cedula. 1 Acdo. Núm. Exp. 1318/2022 Principal.

García Rodríguez Federico vs. Romero Valencia Guillermo y Romero Bertrand Yolanda Elizabeth y Bertrand Flores Yolanda y Romero Bertrand Guillermo. Ord. Civil Se Avía a Jalisco por Incompetencia. 1 Acdo. Núm. Exp. 1684/2024.

García Silva María del Carmen y Torres García Martín y Torres García Yisell Adriana vs. Torres García Alejandro. Ord. Civil Agregar Cedula. 1 Acdo. Núm. Exp. 470/2025 Principal.

González Botello Jesús Manuel. González Botello Luz Estela vs. García de Arenas Carmen. Ord. Civil Oficio Al Archivo. 1 Acdo. Núm. Exp. 262/2018.

Granados Cervantes David Jesai vs. Hirasawa Oosegi Gina Yumi. Ord. Civil Agregar Cedula. 1 Acdo. en Tercería. Núm. Exp. 1762/2024 Tercería.

Granados Martínez Francisco Javier su Sucesión vs. Miranda Ramírez Juan Carlos. Juris. Voluntaria Civil Agregar Oficio. 1 Acdo. Núm. Exp. 628/2023 Principal.

Hernández Martínez Jorge Jacob vs. Nieto Olea Nieves Angélica. Ejecutivo Mercantil Oficio Al Archivo Desbloqueo. 1 Acdo. en Expedientillo_Expediente_No_Conocido. Núm. Exp. 84/2012 Expedientillo.

Hinojosa García Tomás y García Ronderos Balbina vs. Seguros Inbursa S.A. Grupo Financiero Inbursa. Ord. Civil Acdo. Xi. 11 Acdos. Núm. Exp. 34/2025 Principal.

HSBC México S.A. Institución de Banca Múltiple Grupo Financiero HSBC División Fiduciaria en su Carácter de Fiduciario en el Fideicomiso Irrevocable F. 234036 vs. Rojano Castillo Eugenia. Especial Hipotecario Civil Ratifica y Envio de Exhorto. 1 Acdo. Núm. Exp. 1168/2016 Segundo Tomo.

HSBC México S.A. Institución de Banca Múltiple Grupo Financiero HSBC División Fiduciaria en el Fideicomiso F233595 vs. Rebollar Arroyo Javier. Especial Hipotecario Civil 2 Acdos. en Expedientillo_Expediente_No_Conocido. Núm. Exp. 730/2015 Bis.

Huerta Pulido Natalia Elisa vs. C Director General de Teléfonos de México Sociedad Anónima Bursatil de Capital Variable. Juris. Voluntaria Civil Se Reserva. 1 Acdo. en Expedientillo. Núm. Exp. 656/2024 Expedientillo.

Ibarra Mercado Eurisaces vs. Valdés Rodríguez José Antonio. Ord. Mercantil Auto 2. 1 Acdo. Núm. Exp. 552/2025 Principal.

Inmobiliaria Hallivis S.A. de C.V. vs. Refugio Cruz Ramírez Quien También Acostumbra Usar el Nombre como Refugio Cruz Ramírez de García y Raúl García Rodríguez. Especial Hipotecario Civil Oficio de Archivo. 1 Acdo. en Expedientillo. Núm. Exp. 1334/2018 Expedientillo.

Instituto de Seguridad Social para las Fuerzas Armadas Mexicanas vs. Francisco Dolores Pat Reyes. Especial Hipotecario Civil Oficio Al Archivo. 1 Acdo. Núm. Exp. 24/2008 Tomo II.

Instituto del Fondo Nacional de la Vivienda para los Trabajadores vs. Martínez Gómez Efrén, Angulo Bustos de Martínez Reyna. Especial Hipotecario Civil Formar Expdllo. Se Reserva. 1 Acdo. en Expedientillo. Núm. Exp. 886/2014.

Lugo Echazarreta Alicia Eva su Sucesión vs. Vargas García Francisco Rosendo. Ord. Civil 1 Acdo. Núm. Exp. 1860/2024.

Lustbader Brojtman de Lane Anita su Sucesión vs. Lustbader de Charnevich Ángela. Ord. Civil Da Cuenta Juez Sala. 1 Acdo. en Expedientillo. Núm. Exp. 870/2024 Expedientillo.

Malpica Iturbe Buj y Paredes S.C. vs. Prana Power Sapi de C.V. y Artha Capital S de R.L. de C.V. y Proteus Solar S.A. de C.V. y Tampico Solar S.A. Dee C.V. Ord. Civil 1 Acdo. en Expedientillo. Núm. Exp. 1060/2024.

Mcruz Juaerez Guadalupe. Cump. de Contrato Oralidad Civil 1 Acdo. en Expedientillo. Núm. Exp. 740/2019.

Meza López María de Los Ángeles vs. Solís Hernández María Teresa. Ord. Civil Vista Cedula. 1 Acdo. Núm. Exp. 448/2025 Principal.

Patronato para el Fomento de la Educación Sociedad Civil vs. Grupo Educativo Santander Sociedad Civil y Navarro Flores Enrique Javier. Ord. Civil Auto. 1 Acdo. en Incidente. Núm. Exp. 362/2025 Inc. Providencias Precautorias.

Pichardo Íñigo Ana vs. Olmos Olivarez Ana María y Lorence Fuentes Adrián. Ord. Civil 1 Acdo. Núm. Exp. 588/2025 Principal.

Piedras Revilla Carlos y Piedras Revilla Alejandro vs. C Director del Registro Público de la Propiedad y del Comerción de la Ciudad de México. Ord. Civil Agregar Cedula. 1 Acdo. Núm. Exp. 758/2024 Principal.

Rodríguez Patiño Evelia vs. Felipe López Virginia y Montes Estrada Olga Lidia. Controversias de Arrendamiento Civil Acuerdo. 1 Acdo. Núm. Exp. 402/2023 Principal.

Saavedra Vargas Daniel vs. Vázquez Díaz Isidra. Ord. Civil Vista Oficio. 1 Acdo. Núm. Exp. 76/2026 Principal.

Salazar Cruz José Luis y Nieves Villalobos Euridice vs. Hernández Hernández José Alberto y Qualitas Compañía de Seguros S.A. de C.V. Ord. Civil Acepta Crago Perito. 2 Acdos. Núm. Exp. 414/2024 Principal.

Salazar Hernández Pedro vs. Martín Sandoval Castro. Ord. Civ. Diverso Proveido. 2 Acdos. Núm. Exp. 404/2011.

SOLO CONSULTA
SOLO CONSULTA
SOLO CONSULTA

Sociedad Hipotecaria Federal S.N.C. Institución de Banca de Desarrollo, en su Carácter de Fiduciario Sustituto del Fondo de Operación y Financiamiento Bancario a la Vivienda (Fovi) vs. Tapia Fonseca Genoveva Raquel. Especial Hipotecario Civil 3 Acdos. Núm. Exp. 568/2008 Tomo II.

Sociedad Limitada de Los Activos de Gramercy, Sociedad de Responsabilidad Limitada de Capital Variable vs. Jesús Everardo Pérez Vázquez y Josefina García Aragón. Ejecc. de Garantías Otorgadas Mediante Prenda Sin Transmisión de Pos. y Fideicomiso de Garantía (Procedimiento Judicial) Mercantil Auto 2. 2 Acdos. Núm. Exp. 722/2004.

Starling Business In México Llc vs. Br Camaleon S.A. de C.V. Ejecutivo Mercantil Auto Llegada y Radicación. 1 Acdo. Núm. Exp. 246/2020.

Start Banregio S.A. de C.V. Sociedad Financiera de Objeto Múltiple Entidad Regulada Banregio Grupo Financiero vs. Oro Gold Cosmetics S.A. de C.V. Juris. Voluntaria Mercantil Oficio de Archivo. 1 Acdo. en Expedientillo. Núm. Exp. 210/2024.

Vallejo Gutiérrez Ma Alicia vs. Ruíz Hernández Luis Javier. Controversias de Arrendamiento Civil 1 Acdo. Núm. Exp. 170/2018.

Vargas Ávila Karina vs. Vaishvik Ra Asistencia en Regulación Sanitaria Sas de C.V. Ord. Mercantil Dada. 1 Acdo. Núm. Exp. 1216/2024 Principal.

Villarreal Elizondo Fernando vs. Gaspar Morales Jesús y Don Juan Padrón Ana María y Quien También Acostumbra a Usar el Nombre de Ana María Don Juan Padrón de Gaspar. Juris. Voluntaria Civil 1 Acdo. Núm. Exp. 1140/2023 Principal.

NO PUBLICADOS

Ibarra Mercado Eurisaces vs. Valdés Rodríguez José Antonio. Ord. Mercantil Cedula No Pub. 1 Acdo. Núm. Exp. 552/2025 Principal.

AUDIENCIA

Gama Valdez Fernando vs. Canales Kadoche y/o Carlos A. Aud. Incidental Ejecutivo Mercantil. 1 Audiencia. Núm. Exp. 1204/2018 Tomo IV.

Hernández Castañeda Felipe vs. Guerra Castelán Juan Santiago y Mausoleos Apis y Asociados S.A. de C.V. Aud. Ord. Mercantil. 1 Audiencia. Núm. Exp. 522/2025 Principal.

LA SECRETARIA DE ACUERDOS
LIC. ESMERALDA CID CAMACHO

DÉCIMO TERCERO DE LO CIVIL

SECRETARÍA "A"
ACUERDOS DEL 24 DE MARZO DEL 2026

Acon Latam Management L. L. C vs. Dd3 Capital Partners S.A. de C.V., Martín Werner Weinfield, Jorge Combe Hubbe, Dd3 Acquisition Corp. Actualmente Betterware de México, S.A. B. de C.V. y Earlybirdcapital Inc. Providencias Precautorias Mercantil 1 Acdo. Núm. Exp. 1809/2024 Tomo II.

Alday Segura Héctor vs. Alday Vilchis Rutilio y Segura Ramírez Margarita. Ord. Civil 1 Acdo. Núm. Exp. 223/2025.

Arteaga Martínez Mario Francisco su Sucesión vs. Corral Olivier Olivia del Carmen. Ord. Civil 1 Acdo. Núm. Exp. 1851/2024.

Aseguradora Aserta, S.A. de C.V. vs. Reydo Construcciones, S.A. de C.V. Especial de Fianzas Mercantil 1 Acdo. Núm. Exp. 1695/2024.

Axa Seguros, S.A. de C.V. vs. Advance Builders, S.A. de C.V. Grupo Mexicano de Seguros, S.A. de C.V. Ord. Civil 1 Acdo. Núm. Exp. 29/2021 Tomo II.

Banco Mercantil del Norte, S.A. Institución de Banca Múltiple, Grupo Financiero Banorte vs. Itandegui Ramírez Ramírez. Especial Hipotecario Civil 1 Acdo. Núm. Exp. 1613/2024.

Banco Nacional de México, S.A., Integrante del Grupo Financiero Banamex vs. Molina Olvera Jorge Pablo. Especial Hipotecario Civil 1 Acdo. Núm. Exp. 329/2020 Tomo II.

Banco Nacional de México, S.A., Integrante del Grupo Financiero Banamex vs. Transportes de Carga Mer, S.A. de C.V. y Mardia Marleny Román Vargas. Especial Hipotecario Civil 1 Acdo. Núm. Exp. 1593/2024.

BBVA Bancomer S.A., Institución de Banca Múltiple, Grupo Financiero BBVA Bancomer vs. Trujillo Díaz René. Especial Hipotecario Civil 1 Acdo. Núm. Exp. 239/2018.

Ci Banco, S.A. Institución de Banca Múltiple, Actuando en su Carácter de Fiduciaria en el Fideicomiso F/00102 vs. Leo Alberto Ek Heredia. Especial Hipotecario Civil 1 Acdo. Núm. Exp. 2079/2024.

Cibanco, S.A. Institución de Banca Múltiple, Actuando en su Carácter de Fiduciario en el Fideicomiso Irrevocable F/00360 vs. García García Blanca Margarita Laila. Especial Hipotecario Civil 1 Acdo. Núm. Exp. 333/2010 Tomo II.

Cibanco, S.A., Institución de Banca Múltiple, en su Carácter de Fiduciario en el Fideicomiso Número F/00430 vs. María Magdalena Zamarripa Valenzuela. Especial Hipotecario Civil 1 Acdo. Núm. Exp. 1471/2024 Tomo II.

Dessetec Desarrollo de Sistemas Sociedad Anónima de Capital Variable vs. Canul Zapata Manuel de Jesús. Especial Hipotecario Civil 1 Acdo. Núm. Exp. 195/2014.

Gobierno de la Ciudad de México vs. Tostado Hernández Héctor Manuel y Notario Público Número 94 del Estado de México y Registro Público de la Propiedad y de Comercio de la Ciudad de México y Instituto Nacional del Suelo Sustentable. Ord. Civil 1 Acdo. Núm. Exp. 2009/2024.

González García Arianna Berenice vs. De la Torres Cabrera Ricardo Juan y Fregoso Alcántara Julieta. Especial Hipotecario Civil 1 Acdo. Núm. Exp. 1657/2024.

Hadid Quintana Moisés vs. Kusheri S.A. de C.V. Controversias de Arrendamiento Civil 1 Acdo. en Seccion_De_Ejecución. Núm. Exp. 751/2024 Secc. de Ejecución.

Hernández Velázquez Rogelio y Cortés Cruz Guadalupe Estela vs. Qualitas Compañía de Seguros S.A. Ord. Civil 1 Acdo. Núm. Exp. 1123/2024.

Hoth y Alatriste Julio su Sucesión vs. Reed López Georgina Edith y Chio Solís José Miguel y Notario Público 135 Eduardo Garduño García Villalobos y Notario Público 170 Mariana Pérez Salinas y Ramírez y Director del Registro Público de la Propiedad y de Comercio de la Cuidad de México. Ord. Civil 1 Acdo. Núm. Exp. 189/2025 Tomo III.

Inmobiliaria Dr. Lavista 143 S.A. de C.V. vs. Erubel y Cruz Sánchez Jesús Manuel. Ejecutivo Mercantil 1 Acdo. Núm. Exp. 1989/2024.

Inmobiliaria Interplan de México S.A. de C.V. vs. Pratz Pineda Ernesto y y-o. Neolite Internacional S.A. de C.V. Ord. Civil 1 Acdo. Núm. Exp. 331/2025.

López Bastida Jazmín y de Sus Menores Hijas M. L. K. E. y M. L. K. E. y en Representación vs. Almaraz Sánchez Arnulfo y Transportes Modelo de Jilotepec S.A. de C.V. y Qualitas Compañía de Seguros S.A. de C.V. Ord. Civil 1 Acdo. Núm. Exp. 875/2024 Tomo II.

Martínez Contreras de Ruíz Elia vs. Ruíz del Hoyo Chávez Álvaro Francisco y Ruiz del Hoyo Lizárraga Álvaro Francisco. Controversias de Arrendamiento Civil 1 Acdo. Núm. Exp. 1725/2024.

Martínez Meraz José Antonio y Hernández de Ángel María de Los Ángeles y Martínez Hernández Salma Josabeth y Martínez Hernández Jonathan y Martínez Hernández José Manuel vs. Seguros Inbursa S.A. Grupo Financiero Inbursa. Ord. Civil 2 Acdos. Núm. Exp. 433/2025.

Medina García Carlos vs. Ruperto Hernadez Cristian. Ejecutivo Mercantil 1 Acdo. Núm. Exp. 877/2023.

Medina Martínez Teresa Petra vs. Martínez Mejía Sara. Ord. Civil 1 Acdo. Núm. Exp. 529/2025.

Mendoza Vázquez Luis, su Sucesión vs. Torres Vargas Jorge, Torres Vargas Carlos, Torres Vargas María Luisa, Torres Vargas Beatriz, Torres Vargas Irma, Torres Vargas Javier, Vargas de Torres Enedina y Torres Barrios Mariano, su Sucesión. Ord. Civil Expedientillo. 1 Acdo. Núm. Exp. 797/2016.

Metlife México S.A. vs. Martín Zavala Martínez. Juris. Voluntaria Civil 2 Acdos. Núm. Exp. 285/2025.

Morales Cruz Blanca Naomi vs. Morales Chávez Luis Manuel. Ord. Civil 1 Acdo. Núm. Exp. 365/2025.

Mundo Flores José su Sucesión vs. Rivas Santamaría Rosalía. Ord. Civil 1 Acdo. Núm. Exp. 151/2025.

Neri García María Juana vs. Rosas Rosas Paolo Roberto. Controversias de Arrendamiento Civil 1 Acdo. Núm. Exp. 637/2021.

Olivares García Mauricio y Olivares García Víctor y Olivares García Saria y Olivares García José del Carmen vs. Axa Seguros S.A. de C.V. Ord. Civil 1 Acdo. Núm. Exp. 573/2025.

Orozco Fritz Maya vs. Reyes Hernández Pablo y C. Director (A) General del Registro Público de la Propiedad y de Comercio de la Ciudad de México. Ord. Civil 1 Acdo. Núm. Exp. 1023/2023.

Ortega Ayala Juan Sebastián y Ayala Bocanegra Vanessa y Ospina Bocanegra Nibia Beatriz y Contreras Bocanegra Eduardo vs. Fletes Chihuahua, S.A. de C.V. y la Latinoamericana Seguros, S.A. y Banco Nacional de Obras y Servicios Públicos, Sociedad Nacional de Crédito, Institución de Banca de Desarrollo en su Carácter de Institución Fiduciaria del Fondo Nacional de Infraestructura (Fonadin) y Grupo Nacional Provincial S.A. B. Ord. Civil 1 Acdo. Núm. Exp. 1081/2022 Tomo IV.

SOLO CONSULTA
SOLO CONSULTA
SOLO CONSULTA

Ortega Silvestre Alejandro vs. Solís Ortega Yanuario Daniel y Osuna Villa Jesús Manuel. Ejecutivo Mercantil 1 Acdo. Núm. Exp. 1379/2024.

Pardo Escobedo Aldo Patricio vs. Monroy Guzmán Edgar Alberto. Vía de Apremio Civil 1 Acdo. Núm. Exp. 1685/2024.

Pérez Arellano Liliana vs. Hdi Seguros, S.A. de C.V. Ord. Civil 2 Acdos. Núm. Exp. 471/2025.

Ponce Herrera Ricardo Javier vs. Campos Hernández Laura Paola y Zalles Torres Maire Kerstin y Franken Franco Michelle y Arroyo Alzaga Andrea y Armendáriz Marcos y Grupo Milenio y Uresti Mireles Azucena y Castillejo Rodarte Fernando. Ord. Civil 1 Acdo. Núm. Exp. 181/2025.

Ramírez Nicolás Francisco vs. Aerovías de México S.A. de C.V. Nombre Comercial Aeromexico. Ord. Civil 1 Acdo. Núm. Exp. 953/2023 Tomo II.

Recuperación de Cartera Profit, Sociedad Anónima Promotora de Inversión de Capital Variable vs. Daniel Tirado González. Ord. Mercantil 1 Acdo. Núm. Exp. 1239/2024 Exp. Tomo II.

Rivera García Sigfrido Eric y Rivera García Rocío Lucero vs. María Rita Teresita Obregón Carranza, Martín Marmolejo González, Martín Marmolejo y Asociados S. C., Asesor de Inversión Independiente, S. C. Ejecutivo Mercantil 2 Acdos. Núm. Exp. 1767/2024 Tomo II.

Rivera Vázquez Gabriela vs. Hernández Luna Horacio Efraín. Vía de Apremio Civil Expedientillo. 1 Acdo. en Expedientillo. Núm. Exp. 1405/2024.

Santander Consumo S.A. de C.V., Sofom, E. R., Grupo Financiero Santander México vs. Monroy Hernández Olga Angélica. Providencias Precautorias Civil 1 Acdo. Núm. Exp. 1337/2024.

Sociedad Hipotecaria Federal en su Carácter de Fiduciario Sustituto del Fondo de Operación y Financiamiento Bancario a la Vivienda (Fovi) vs. Jaramillo Guzmán Ulises y Otra. Especial Hipotecario Civil 1 Acdo. Núm. Exp. 631/2007.

Sociedad Hipotecaria Federal, Sociedad Nacional de Crédito, Institución de Banca de Desarrollo, en su Carácter de Fiduciario del Fondo de Operación y Financiamiento Bancario a la Vivienda vs. Avilés García Susana. Especial Hipotecario Civil 1 Acdo. Núm. Exp. 815/2010.

Torres Aguilar Jorge Luis vs. Carvajal de la Rosa Alejandro y Sierra Sosa Sergio. Ord. Civil 1 Acdo. Núm. Exp. 935/2024.

Torres Jiménez Francisco vs. Vargas Melgarejo Pablo. Especial Hipotecario Civil 1 Acdo. Núm. Exp. 1753/2024 Tomo II.

Tu Casa Express, S.A. de C.V. vs. Ramón Martínez Eder Yair y Alvarado González Natalia Edith. Especial Hipotecario Civil 1 Acdo. Núm. Exp. 185/2023.

Van Dam Aguilar Eric José y Van Dam Manuel Frans vs. Rodolfo Bonilla Muñoz y Elizabeth Aguilar Martínez. Controversias de Arrendamiento Civil 1 Acdo. Núm. Exp. 1807/2024.

Vargas Ángeles Ana Guadalupe vs. Hernández Contreras Osvaldo. Especial Hipotecario Civil 2 Acdos. Núm. Exp. 575/2009.

AUDIENCIA

Delgadillo Morales Víctor Manuel vs. Víctor Manuel Delgadillo Oliva y Graciela Delgadillo Oliva. Inc. de Liquidación Ord. Civil. 1 Audiencia. Núm. Exp. 1477/2019 Tomo IV.

Zárate Bohórquez Enrique su Sucesión y por Conducto de su Albacea Natalia Eligia Cerón Mejía y Cerón Mejía Natalia Eligia vs. Guerrero Muñoz María Dolores. Aud. de Ley Ord. Civil. 1 Audiencia. Núm. Exp. 293/2025.

LA SECRETARIA DE ACUERDOS
LIC. SONIA IVONNE MIRANDA MORALES

SECRETARÍA "B"
ACUERDOS DEL 24 DE MARZO DEL 2026

Banco Nacional de México, S.A., Integrante del Grupo Financiero Banamex hoy el Cesioonario Antonio Hernández Salomón vs. Ricardo Mario Vejar Nava y Luz María Gómez García de Vejar. Especial Hipotecario Civil 1 Acdo. en Expedientillo. Núm. Exp. 1438/2019.

Banco Santander México S.A., Institución de Banca Múltiple, Grupo Financiero Santander México vs. Solano Lara Fernando Enrique. Ejecutivo Mercantil 1 Acdo. Núm. Exp. 414/2018.

Banco Santander México S.A. Institución de Banca Múltiple Grupo Financiero Santander México vs. Acosta Soto Ubaldo. Ejecutivo Mercantil 1 Acdo. Núm. Exp. 1402/2024.

Banco Santander México, S.A., Institución de Banca Múltiple, Grupo Financiero Santander México vs. Rangel Muñoz Fabiola. Ejecutivo Mercantil 1 Acdo. en Incidente. Núm. Exp. 1848/2024 Providencias Precautorias.

Beltrán Peña María Marisela vs. Alma Judith Cortez Lomelí. Especial Hipotecario Civil 1 Acdo. Núm. Exp. 1574/2024 Tomo II.

Campuzano Vargas Silverio vs. Inmobiliaria Pegostiol. S.A. de C.V. Ejecutivo Mercantil 1 Acdo. en Otros. Núm. Exp. 126/1997 Tomo III.

Cruz Gómez Germán vs. Meat Processing Solutions S.A. de C.V. y Delorenzi Pirez Nicolás y Delbono Leandri Eduardo y Maldonado Bruno Álvaro. Ord. Civil 1 Acdo. Núm. Exp. 86/2025 Tomo IV.

Daimler Financial Services México, S. de R. L. de C.V. vs. Sial Sierra Álvarez Inmobiliaria, S.A. de C.V. y Álvarez Jiménez José Francisco. Especial Mercantil Mercantil 1 Acdo. Núm. Exp. 374/2025.

Dayan Amkie Carlos vs. Olvera Amézcua Rafael Antonio, Ficrea, S.A. de C.V., S. F. P. Baus And Jackman Leasing, S.A. de C.V. Ord. Civil 1 Acdo. Núm. Exp. 608/2018 Tomo V.

Escobedo Espinosa César vs. Ortega González su Sucesión Raúl. Ejecutivo Mercantil 1 Acdo. en Amparo. Núm. Exp. 672/2022 1350/2025-II.

Escobedo Espinosa César vs. Ortega González su Sucesión Raúl. Ejecutivo Mercantil 1 Acdo. Núm. Exp. 672/2022 Tomo III.

Espino Rosas Jeseri Jakeline vs. Chubb Seguros México S.A. Ord. Civil 3 Acdos. Núm. Exp. 340/2025.

Estructora Indigo Sociedad Anónima de Capital Variable Sociedad Financiera de Objeto Múltiple Entidad No Regulada vs. Solcona Sociedad Anónima de Capital Variable y Corona Ferriz Alberto y Astrain Haro César Ariel. Ejecutivo Mercantil 2 Acdos. Núm. Exp. 812/2021 Tomo II.

Franco Martínez José Antonio y Franco Martínez Jorge y Franco Martínez María de Las Nieves y Franco Suárez Maribel Natalia y Franco Suárez Rosario Victoria y Franco Suárez Roberto vs. Aguilera Varela Myrra de Guadalupe. Ord. Civil 1 Acdo. Núm. Exp. 1896/2024.

Gómez Ruíz Edna vs. Soriano Quintanar Dulce María. Controversias de Arrendamiento Civil 2 Acdos. Núm. Exp. 6/2020.

Hernández Andrade Demetrio vs. Robledo de Máyer Aurora y Tovar Pérez Manuel. Ord. Civil 1 Acdo. Núm. Exp. 334/2025.

Hernández Pérez Gerardo y Serrano Monroy María Elena vs. Maravilla Moreno Ismael y Valencia Rodríguez Diana Laura y Tapia Hernández Daniel. Ord. Civil 1 Acdo. Núm. Exp. 366/2025.

Hernández Sánchez Geralda, Pizano Flores María Guadalupe y García Huerta Juan vs. Colonia Moctezuma, Sociedad Anónima, en Liquidación a Través de su Liquidador, Banco Nacional de México, S.A., Integrante del Grupo Financiero Banamex y la C. Directora del Registro Público de la Propiedad y de Comercio de la Ciudad de México. Ord. Civil 1 Acdo. Núm. Exp. 518/2023.

HSBC México, S.A. Institución de Banca Múltiple Grupo Financiero HSBC División Fiduciario en el Fedeicomiso Irrevocable Número F/250295 vs. Venegas Mora Óscar. Especial Hipotecario Civil 1 Acdo. en Expedientillo. Núm. Exp. 198/2021 Expdillo.

HSBC México S.A. Institución de Banca Múltiple Grupo Financiero HSBC División Fiduciaria en su Carácter de Fiduciario en el Fideicomiso No. F234036 vs. Gutiérrez Guerra Armando Octavio, Abou Sánchez Alinee Natalia. Especial Hipotecario Civil 2 Acdos. Núm. Exp. 1436/2019 Tomo II.

Ion Financiera, Sociedad Anónima Promotora de Inversión de Capital Variable, Sociedad Financiera de Objeto Múltiple Entidad Regulada vs. Galindez Vences José Eduardo y Galindez López José Luis y Vences Cruz Celia. Especial Hipotecario Civil 1 Acdo. Núm. Exp. 64/2022 Tomo II.

Islas Corona Norma Stella y Quien También Utiliza el Nombre de Norma Stella Islas y Corona vs. Madame Dubarry S.A. de C.V. Ord. Civil 1 Acdo. Núm. Exp. 566/2025.

Jiménez Mendoza Dimas vs. Sommerz Pérez Jorge Enrique, su Sucesión. Ord. Civil 1 Acdo. Núm. Exp. 530/2017.

Juárez Camacho Estela vs. Rafael Juárez Camacho. Ord. Civil 1 Acdo. Núm. Exp. 1784/2024 Tomo II.

Logística Asociada a su Negocio S.A. de C.V. vs. Joka Importaciones S.A. de C.V. y Hernández Reyes Joaquín y García Galicia Catalina. Ejecutivo Mercantil 1 Acdo. Núm. Exp. 1348/2024 Tomo II.

López Arévalo, su Sucesión Jesús vs. López Arévalo, su Sucesión Lilia y Licenciado Alfonso Ermeño Infante Notario Público Número 5 de la Ciudad de México y de la Propiedad y de Comercio de la Ciudad de México C. Director del Registro Público y de Notarias de la Ciudad de México C. Director del Archivo General y Arévalo Vargas, su Sucesión María. Ord. Civil 1 Acdo. Núm. Exp. 116/2024.

Marabotto Moreno Emmanuel vs. Suárez Villamil Germán Luis y Marabotto Guerrero Jaime. Ord. Civil 1 Acdo. Núm. Exp. 136/2024.

Monfeda Flores Rosa Marisa vs. Residencial Vertical Manzanos S.A. de C.V. y Instituto del Fondo Nacional de la Vivienda para los Trabajadores. Ord. Civil 1 Acdo. en Expedientillo. Núm. Exp. 604/2016 Bis.

SOLO CONSULTA
SOLO CONSULTA
SOLO CONSULTA

Noriega Erosa Ricardo y Noriega Balderas Ricardo vs. Semedeco S.A. de C.V. Ord. Mercantil 1 Acdo. en Amparo. Núm. Exp. 1476/2019 Amparo 438/2023- III Promov. por Ricardo Noriega Erosa.

Noriega Erosa Ricardo y Noriega Balderas Ricardo vs. Semedeco S.A. de C.V. Ord. Mercantil 1 Acdo. Núm. Exp. 1476/2019 Tomo III.

Ortega Cortés Arturo vs. Castrjon Sánchez Domitila, Registro Público de la Propiedad y del Comercio en la Ciudad de México, Banco Mercantil del Norte Sociedad Anónima, Institución de Banca Múltiple, Grupo Financiero Banorte y Edgar Eric Garzon Zúñiga como Titular de la Notaria Pública Número 56 Con Residencia en Naucalpan de Juárez Estado de México. Ord. Civil 1 Acdo. Núm. Exp. 598/2020 Tomo III.

Peña Pastor Leopoldo vs. Aguilar Bernal José Rigoberto. Ejecutivo Mercantil 1 Acdo. en Amparo. Núm. Exp. 1248/2018 1169/2025- III Promov. por José de Jesús Barragán Limón.

Pontones Sendra Alberto vs. García Espino Carlos Alberto y Ruíz Aupart José Ernesto. Controversias de Arrendamiento Civil 1 Acdo. Núm. Exp. 438/2023.

Ruíz Romero Jorge Vicente y Ramírez Hernández por su Propio Derecho y en Representación de su Menor Hijo de Iniciales R. R. R. M Jenny vs. Seguros Inbursa S.A. Grupo Financiero Inbursa. Ord. Civil 1 Acdo. Núm. Exp. 142/2025 Tomo II.

Salgado Medina Roció Guadalupe vs. Barrios Salgado Francisco Sergio. Especial Hipotecario Civil 1 Acdo. Núm. Exp. 664/2017 Tomo II.

The Bank Of New York Mellon S.A. Institución de Banca Múltiple Actualmente Ci Banco S.A. Institución de Banca Múltiple vs. Hernández Hernández Nancy. Especial Hipotecario Civil 1 Acdo. Núm. Exp. 1968/2009 Tomo II.

Unidal México S.A. de C.V. vs. José Antonio Navarrete López y María Elisa Martínez Ruvalcaba. Especial Hipotecario Civil 4 Acdos. Núm. Exp. 1796/2024.

Valadez Morales Jacqueline vs. Kalis González Guillermo su Sucesión. Ord. Civil 2 Acdos. Núm. Exp. 480/2025.

Valencia Oliver Bernardo Manuel vs. Bp Estaciones y Servicios Energeticos S.A. de C.V. Controversias de Arrendamiento Civil 2 Acdos. Núm. Exp. 778/2023.

Villegas Jiménez Adalverto vs. Castillo Pineda Efraín y C. Director del Registro Público de la Propiedad y del Comercio de la Ciudad de México. Ord. Civil 1 Acdo. Núm. Exp. 222/2023.

Vinalay Mora Alfredo vs. Ruíz Rojo Gabriela. Ejecutivo Mercantil 1 Acdo. Núm. Exp. 764/2016 Tomo III.

AUDIENCIA

Cantú Anaya Claudia Gabriela y Menor L. C. C. D. y la vs. Axa Seguros S.A. de C.V. Aud. Previa y de Concil. Ord. Civil. 1 Audiencia. Núm. Exp. 6/2026.

Castillo Coria Manuel vs. Martínez Castillo Katia. Medios Preparatorios Mercantil. 1 Audiencia. Núm. Exp. 398/2025.

Téllez Ávalos Julieta vs. Téllez Ávalos Martha Enriqueta. Ord. Civil. 1 Audiencia. Núm. Exp. 382/2025.

SENTENCIA INTERLOCUTORIA

Godínez Sánchez Agustín vs. Godínez Silva Michael Alexander. Ejecutivo Mercantil Sent. Interl. 1 Núm. Exp. 1212/2018

LA SECRETARIA DE ACUERDOS
LIC. DALÍLA ANGELINA COTA

DÉCIMO CUARTO DE LO CIVIL

SECRETARÍA "A"
ACUERDOS DEL 24 DE MARZO DEL 2026

Adelaido Zaldívar Dámaso vs. María de Lourdes Evelyn Villacencio Hunaus, su Sucesión. Ord. Civil Cuad. de Apelación. 1 Acdo. Núm. Exp. 299/2025.

Arellano Hernández María Elena vs. Arellano Moreno Filemón y C Director del Registro Público de la Propiedad y de Comercio de la Ciudad de México. Ord. Civil 1 Acdo. Núm. Exp. 563/2025.

Ayala Peña Pablo y Escamilla Morales Irma Leticia vs. Grupo Mexicano de Seguros S.A. de C.V. Ord. Civil 1 Acdo. en el Exp. Principal. 1 Acdo. Núm. Exp. 27/2026.

Banco Inbursa, S.A. Institución de Banca Múltiple, Grupo Financiero Inbursa vs. Laura Margarita Gómez Pérez y Otro. Especial Hipotecario Civil 2 Acdos. Núm. Exp. 1461/2024 Tomo II.

Banco Mercantil del Norte, S.A. Institución de Banca Múltiple, Grupo Financiero Banorte vs. Barajas Prado Patricia y Mellado Marroquín Alberto Javier. Especial Hipotecario Civil 1 Acdo. Núm. Exp. 1173/2019.

Banco Santander México S.A. Institución de Banca Múltiple Grupo Financiero Santander México vs. Borbon Romero Rafael y Casasus Fernández Gabriela y Exfarma S.A. de C.V. vs. Procedente del Juzgado Décimo Segundo de Distrito en Materia Civil en la Ciudad de México Quejoso: Bernardo Gómez Martínez por Conducto de su Apoderado Efrén Yáber Jiménez. Especial Hipotecario Civil 1 Acdo. en Amparo. Núm. Exp. 93/2025 Amparo 220/2026- V.

Banco Santander México S.A. Institución de Banca Múltiple Grupo Financiero Santander México vs. Borbon Romero Rafael y Casasus Fernández Gabriela y Exfarma S.A. de C.V. Especial Hipotecario Civil 2 Acdos. Núm. Exp. 93/2025 Tomo II.

Bancomer S.A. Institución de Banca Múltiple vs. Telas Tex- Hogar S.A. de C.V. Especial Hipotecario Civil 1 Acdo. en el Expdllo. Formado. 1 Acdo. en Expedientillo. Núm. Exp. 1415/1995.

BBVA México, S.A., Institución de Banca Múltiple, Grupo Financiero BBVA México vs. Ps Tech Medical Desing, S.A. de C.V. y Grupo Guromed, S.A. de C.V. y Piña Solórzano Gabriel Alfredo y Salas Zepeda Claudia. Ejecutivo Mercantil 1 Acdo. en el Tomo II. 1 Acdo. Núm. Exp. 1117/2018 Tomo II.

Belmont Hernández Jorge vs. González Villaseñor Lesbia Arabel. Ord. Civil 1 Acdo. Núm. Exp. 1467/2024 Tomo V.

Ca Soluciones Financieras, S.A. de C.V. vs. Planeación Integral Urbana Torres Serrano, S.A. de C.V. Rodrigo Torres Mendoza y Jaime Torres Rodríguez. Ord. Mercantil 1 Acdo. en el Exp. Principal. 1 Acdo. Núm. Exp. 843/2017.

Casas a y N, Sociedad de Responsabilidad Limitada de Capital Variable vs. Mayola Guadalupe Ortiz y José Luis Díaz Romero. Especial Hipotecario Civil 1 Acdo. en Amparo. Núm. Exp. 131/2012 Amparo Indirecto 4450/2024- VI.

Castro Leal Espino Alicia Lily vs. González Sánchez Carlos Artemio. Controversias de Arrendamiento Civil 1 Acdo. Núm. Exp. 2071/2024.

Centro de Conectividad S.A. de C.V. vs. Comtelsat, S.A. de C.V. Ord. Mercantil 1 Acdo. Núm. Exp. 1463/2019 Tomo IV.

Comercializadora Hovei Sociedad Anónima de Capital Variable vs. Néstor Luna Sandoval. Especial Hipotecario Civil 1 Acdo. Núm. Exp. 793/2013.

Desarrollo Inmobiliario Panoramic, S.A. de C.V. vs. Club Residencial Bosques, S.A. de C.V. y Banco Inbursa, S.A., Institución de Banca Múltiple, Grupo Financiero Inbursa, División Fiduciaria en su Carácter de Fiduciario en el Fideicomiso Número 1412. Ord. Mercantil 1 Acdo. Núm. Exp. 1319/2024 Tomo III.

Doc Solutions de México S.A. de C.V. vs. Quarksoft S.A. P. I. de C.V. Ord. Mercantil Cuad. de Apelación. 1 Acdo. Núm. Exp. 1401/2019 Tomo II.

Espinosa Metre Guadalupe vs. Mitre Gaya Simón y Metre Moisés Gloria. Ord. Civil 1 Acdo. Núm. Exp. 1061/2024.

Fishers Arboledas, S. de R. L. de C.V. y Otros vs. Unifin Financiera, S.A. B. de C.V. y Unifin Credit, S.A. de C.V., Sofom, E. N. R. Ord. Mercantil 1 Acdo. Núm. Exp. 209/2024 Bis. 2 Tomo II.

Forever 21 México, S de R. L. de C.V. vs. Edificio Gante, S.A. de C.V., y Otros vs. Procedente del Juzgado Tercero de Distrito en Materia Civil en la Ciudad de México. Forever 21 México, Sociedad de Responsabilidad Limitada de Capital Variable. Controversias de Arrendamiento Civil 1 Acdo. en Amparo. Núm. Exp. 1117/2019 Amparo 249/2026- Ix.

Gayosso Gómez Jorge y Gómez Ríos Elvira vs. Seguros Banorte S.A. de C.V. Grupo Financiero Banorte. Ord. Civil 1 Acdo. Núm. Exp. 23/2026.

Gómez Sánchez Roxana vs. Agustín Aguilar Pérez e Hilda Zamora Flores de Aguilar. Especial Hipotecario Civil 1 Acdo. Núm. Exp. 309/2014.

González Narváez Ana Ivonne vs. Hernández Correa Leopoldo y Jiménez Rodríguez Jesús. Ord. Civil 1 Acdo. en el Exp. Principal. 1 Acdo. en Expedientillo. Núm. Exp. 959/2023 Expedientillo.

Grupo Posadas, Sociedad Anónima Bursátil de Capital Variable vs. Carrasco Zanini Rincón Armando y Fernández de Carrasco Zanini Elsa. Ord. Mercantil 2 Acdos. Núm. Exp. 1495/2024 Tomo III.

Gómez Ordaz Lucía vs. Ramírez Cruz Fernando y Instituto del Fondo Nacional de la Vivienda para los Trabajadores y Banobras, S. N. C y Registro Público de la Propiedad y del Comercio de la Cuidad de México. Ord. Civil 1 Acdo. en el Expdllo. Formado. 1 Acdo. Núm. Exp. 635/2022 Expedientillo.

Hernández González Moisés vs. Lilia Margarita Martínez Sandoval y José Natividad Márquez Rodríguez. Especial Hipotecario Civil 1 Acdo. Núm. Exp. 279/2025 Tomo II.

Ingenioteca, S.A. P. I. de C.V. vs. Right Arm Solutions, S.A. de C.V. Ejecutivo Mercantil 1 Acdo. en el Exp. Principal. 1 Acdo. Núm. Exp. 1295/2023.

Ito Rosas Pedro Rafael vs. Grupo Inmobiliario Ksa Metropolitana S.A. de C.V. y Salazar Galindo Mario. Ord. Civil 1 Acdo. Núm. Exp. 177/2024.

SOLO CONSULTA
SOLO CONSULTA
SOLO CONSULTA

Justo Lease, S.A. P. I. de C.V. vs. Edm de México, S.A. de C. V, Óscar Pozos Esquivel, José Luis de la Sierra Valdovinos vs. Procedente del Juzgado Décimo Segundo de Distrito en Materia Civil en la Ciudad de México Quejoso: Justo Lease, Sociedad Anónima Promotora de Inversión de Capital Variable. Ejecutivo Mercantil 1 Acdo. en Amparo. Núm. Exp. 1979/2024 Amparo 1644/2025-IV.

Karisma Resorts de México, S.A. de C.V. vs. Playa Dorada Generation, S.A. de C.V. y Vimn Netherlands, B. V y Operadora Gention, S.A. de C.V. Providencias Precautorias Mercantil 2 Acdos. Núm. Exp. 641/2024.

Maldonado Bermúdez Aldo vs. Muñoz Aguilar Enrique y Banco Londres y México S.A., Departamento Fiduciario, Posteriormente Banco Serfín, S.N.C., Ahora Banco Santander México S.A., Institución de Banca Múltiple, Grupo Financiero Santander México. Ord. Civil 1 Acdo. en el Exp. Principal. 1 Acdo. Núm. Exp. 51/2026.

Martínez Córdoba Alfonso vs. Banco Nacional de Obras y Servicios Públicos Sociedad Nacional de Crédito. Ord. Civil 1 Acdo. en el Expdllo. Formado. 1 Acdo. Núm. Exp. 729/2021 Bis. 1 Expedientillo.

Mota Gallegos Aarón Fernando vs. Jaramillo González Raúl y Villavicencio Rivera José Luis y Seguros Banorte S.A. de C.V. Grupo Financiero Banorte. Ord. Civil 2 Acdos. Núm. Exp. 209/2025 Tomo II.

Nava Zepeda Elvin y Nava Esquivel Miguel y Zepeda Martínez María Rosalba Obdulia vs. Seguros Inbursa S.A. Grupo Financiero Inbursa. Ord. Civil 1 Acdo. en el Tomo II. 2 Acdos. Núm. Exp. 259/2025 Tomo II.

Ortega Valencia Adela vs. Padilla Álvarez Maurilia y Borja Padilla Óscar. Ord. Civil 1 Acdo. en el Exp. Principal. 2 Acdos. Núm. Exp. 305/2025.

Pérez Gutiérrez También Conocidacomo Pérez Gutiérrez Marta Rosa Marta y Pineda Zavala También Conocida como Pineda Zavala Miriam y Miriam vs. Banco Azteca Sociedad Anónima hoy Banco Santander México S.A. Institución de Banca Múltiple Grupo Financiero Sociedad Anónima y Banco Atlántico S.A. Ord. Civil 1 Acdo. en el Exp. Principal. 1 Acdo. Núm. Exp. 975/2024.

Sánchez Álvarez Inocencia vs. Sánchez Álvarez. María Asunción. Ord. Civil Aud. de Conciliación. 1 Acdo. Núm. Exp. 247/2022.

Scotiabank Inverlat S.A., Institución de Banca Múltiple, Grupo Financiero Scotiabank Inverlat vs. Ríos Velázquez José Luis. Especial Hipotecario Civil 1 Acdo. en el Exp. Principal. 1 Acdo. Núm. Exp. 1021/2024.

Scotiank Inverlat Sociedad Anónima Institución de Banca Múltiple Grupo Financiero Scotiabank Inverlat. Ord. Civil 1 Acdo. en Amparo. Núm. Exp. 19/2018 Amparo.

Sociedad Cooperativa de Vivienda y Servicios Habitacionales Poder Popular, Sociedad Cooperativa Limitada vs. Puga Barrientos José Ramón vs. Puga Barrientos Doroteo Ulises. Ord. Civil 1 Acdo. en el Exp. Principal. 1 Acdo. Núm. Exp. 453/2021.

Sociedad de Fortalecimiento a la Tecnología Soft Sapi de C.V. vs. Landucci Lerdo de Tejada Alejandro y Landucci Dell 'Unto Claudio. Ejecutivo Mercantil 1 Acdo. Núm. Exp. 79/2025 Tomo II.

Torres Cárdenas Blanca Estela y Torres Cárdenas Alma Leticia y Torres Cárdenas Norma Luz y Torres Cárdenas Reyna Edith vs. Chamorro Cruz Paula y C Directora del Registro Público de la Propiedad y del Comercio de la Ciudad de México y Torres Chamorro su Sucesión Isidro. Ord. Civil 1 Acdo. en el Exp. Principal. 2 Acdos. Núm. Exp. 1583/2024.

Tuxx de México Paquetería, S.A. de C.V. vs. Deremate. Com de México, S. de R. L. de C.V., Actualmente Meli Operaciones Logísticas II, S. de R. L. de C.V. Ord. Mercantil 1 Acdo. Núm. Exp. 1283/2023 Tomo II.

Viruega Toxqui Areadna vs. Grupo Consultor de Arquitectura e Ingeniería S.A. de C.V. y Ramos Jaimes Francisco. Ord. Civil 1 Acdo. Núm. Exp. 91/2025 Tomo III.

Mabucapa I Sociedad de Responsabilidad Limitada de Capital Variable vs. Maloof Maloof Jorge Salim y Ruíz Ortega de Maloof María Cristina. Especial Hipotecario Civil 1 Acdo. en el Exp. Principal. 1 Acdo. en Expedientillo. Núm. Exp. 681/2021.

AUDIENCIA

Adelaido Zaldívar Dámaso vs. María de Lourdes Evelyn Villacencio Hunaus, su Sucesión. Aud. Ord. Civil. 1 Audiencia. Núm. Exp. 299/2025.

Ion Financiera Sociedad Anónima Promotora de Inversión de Capital Variable Sociedad Financiera de Objeto Múltiple Entidad Regulada vs. Merino del Toral Jesús Ernesto. Aud. de Remate en Segunda Almoneda Ord. Civil. 1 Audiencia. Núm. Exp. 99/2025.

SENTENCIAS DEFINITIVAS DEL 24 DE MARZO DEL 2026
NO PUBLICADOS

Moreno Martínez, su Sucesión Ramón vs. Martínez de Moreno También Conocida como Antonia Martínez Vargas Antonia. Ord. Civil Sent. Def. 1 Núm. Exp. 661/2024

EL SECRETARIO DE ACUERDOS
LIC. MARCO ANTONIO GAMBOA MADERO

SECRETARÍA "B"
ACUERDOS DEL 24 DE MARZO DEL 2026

Abastecedora de Coches S.A. de C.V. vs. Lozano Tenorio Salvador y Lozano Meza Eden. Ejecutivo Mercantil 1 Acdo. Núm. Exp. 1882/2024.

Alonso Colexcua Sergio Alejandro y Coriche Varela Eduardo Gonzalo vs. Gómez Acevedo Miguel Ángel. Ejecutivo Mercantil 1 Acdo. Núm. Exp. 944/2014 Tomo III.

Assam Canavati Said José su Sucesión vs. Nava Orosco Edith. Controversias de Arrendamiento Civil 1 Acdo. Núm. Exp. 178/2025 Tomo II.

Balbuena Viadas María del Pilar y Ilizaliturri Balbuena Salvador y Ilizaliturri Balbuena Emiliano vs. Motorola Mobility de México S.A. de C.V. y Motorola Mobility Llc y Motorola Solutions Inc. Ord. Civil Contesta Demanda Tercero Llamado Lenovo. 1 Acdo. Núm. Exp. 432/2025.

Banco Mercantil del Norte, S.A., Institución de Banca Múltiple, Grupo Financiero Banorte vs. Marco Antonio Hernández Quintero. Ord. Mercantil 1 Acdo. Núm. Exp. 1768/2024 Tomo II.

Banco Santander México, S. A, Institución de Banca Múltiple, Grupo Financiero Santander México vs. Hernández de la Teja Ricardo. Ejecutivo Mercantil Debera Estarce. 1 Acdo. Núm. Exp. 822/2023.

Escamilla Gerónimo, Elizabeth vs. Pipiorski Rem Eric Alain Andre vs. Elusión, S.A. de C.V. Providencias Precautorias Civil Aclarado que Sea. 1 Acdo. Núm. Exp. 679/2023 Tomo II.

García Parrodi Navarro Irma vs. Santacruz Domínguez Héctor. Especial Hipotecario Civil 1 Acdo. Núm. Exp. 816/1998 Tomo II.

Grunberger Soto, También Conocido como Grunberger Soto, Luis O. Grunberger y Soto, Luis Guillermo, su Sucesión Luis Guillermo vs. Montes Robles de Carrete Marcela y Financiera del Norte, S.A. y Constructora San Mateo, S.A. y Residencias Modelo, S.A. y Carrete Rincón Virgilio. Ord. Civil Sala Repone Procedimiento. 1 Acdo. Núm. Exp. 718/2021.

HSBC México Sociedad Anónima Institución de Banca Múltiple Grupo Financiero HSBC División Fiduciaria Actuando Única y Exclusivamente en su Carácter de Fiduciaria Con el Fideicomiso Número F232017 vs. Cruz Martínez Víctor Hugo. Vía de Apremio Civil 1 Acdo. Núm. Exp. 132/2026.

HSBC México Sociedad Anónima Institución de Banca Múltiple Grupo Financiero HSBC División Fiduciaria en su Carácter de Fiduciario en el Fideicomiso Irrevocable Identificado Con el Número F 253936 vs. Carretero Jiménez Felipe y Palacios Morelos Hermelinda. Especial Hipotecario Civil 1 Acdo. Núm. Exp. 118/2025.

Linares Moncayo Pedro vs. Linares Moncayo María del Socorro y Linares Moncayo Jorge y González Venegas Juan y Jefatura del Gobierno de la Ciudad de México y Secretaria de Desarrollo Urbano y Vivienda de la Ciudad de México y Instituto Nacional del Suelo Sustentable. Juris. Voluntaria Civil 1 Acdo. Núm. Exp. 930/2023.

Lobato Vargas Esperanza vs. Espinoza de Gómez Francisca y Gómez Flores Miguel. Ord. Civil 1 Acdo. en Expedientillo. Núm. Exp. 1184/2023.

Mantenimiento y Construcción Civil Ha, S.A. de C.V. vs. Camsa Infraestructura, S.A. Promotora de Inversión de C.V. Ejecutivo Mercantil 1 Acdo. Núm. Exp. 220/2013.

Marvin Lamontage Elizabeth y Marvin Jagou, También Conocida como Dorothy Marvin de Jagou, Dorothy vs. Montes del Cueto José de Jesús. Controversias de Arrendamiento Civil 1 Acdo. Núm. Exp. 392/2022 Tomo II.

Medina Torres Delia vs. Trujillo Pérez Bernardo y Santos Jiménez Jesús. Ord. Civil 1 Acdo. Núm. Exp. 488/2024.

Montes Rodríguez Juan Carlos vs. Martínez Luna María de la Luz y También Conocida como María de la Luz Martínez Vda. de Naval. Ord. Civil 2 Acdos. Núm. Exp. 552/2025.

Morales Sánchez Érika Lina vs. Santos Villanueva Rosa. Especial Hipotecario Civil Aclara Acdo. Señala Aud. de Remate. 3 Acdos. Núm. Exp. 1276/2011.

Nacional Financiera, S.N.C., Institución de Desarrollo como Fiduciaria en el Fideicomiso de Fomento Minero vs. Grupo Eso 4, S.A. de C.V., Sofom, E. N. R. Ejecutivo Mercantil 1 Acdo. en Expedientillo. Núm. Exp. 1058/2018.

Navarrete Hernández Ricardo vs. Seguros Inbursa S.A. Grupo Financiero Inbursa. Ord. Civil No Acuerda de Conformidad. 2 Acdos. Núm. Exp. 540/2025.

SOLO CONSULTA
SOLO CONSULTA
SOLO CONSULTA

Rangel Granados Antonio Gilberto su Sucesión vs. Corporación Financiera de Occidente S.A. de C.V. Sofom antes Fomento de Crédito Mexicano S.A. y Floresta Coyoacan S.A. de C.V. y Directora del Registro Público de la Propiedad y del Comercio de la Ciudad de México. Ord. Civil 1 Acdo. Núm. Exp. 1746/2024.

Reconocimiento Máximo S.A. de C.V. vs. Artemz Property, S. de R. L. de C.V. y Cerecer López Franciela Irán y Covarrubias Vega Jorge Alberto. Ejecutivo Mercantil Concluye Juicio. 1 Acdo. Núm. Exp. 964/2022.

Sandoval González Angelina y Sandoval González Héctor Hermilo vs. Seguros Inbursa Sociedad Anónima Grupo Financiero Inbursa. Ord. Civil 2 Acdos. Núm. Exp. 418/2025 Tomo II.

Sarquis Rodríguez Juan Bernardo También Conocido como Juan Sarquis Rodríguez, su Sucesión vs. Juan Gerardo Sarquis Landis, Jorge Gonzalo Sarquis Landis, Consorcio de Ingeniería Integral, S.A. de C.V., Notario Público Número 96 del Estado de México y el Registro Público de la Propiedad y de Comercio de la Ciudad de México. Ord. Civil Debera Estarse. 1 Acdo. Núm. Exp. 1498/2024 Tomo Vii.

Scotiabank Inverlat, S.A. Institución de Banca Múltiple Grupo Financiero Scotiabank Inverlat vs. Zepeda Zayas David. Vía de Apremio Civil Exhibe Avalúo. 1 Acdo. Núm. Exp. 998/2023.

Sofimex,InstitucióndeGarantías,S.A.vs.DnjInstalaciones+Construcciones, S.A. de C.V. y Jiménez Ramos Martha Gabriela. Especial Hipotecario Civil 1 Acdo. Núm. Exp. 598/2023.

Super Servicio Lemans, S.A. de C.V. vs. Samera Muñoz Ricardo y Otros. Ord. Civil 1 Acdo. Núm. Exp. 716/2002 Tomo III.

Unifin Financiera, S.A. B. de C.V. vs. Grupo Covasa, S.A. de C.V. y Valdez Herrera Carlos Alfredo. Ejecutivo Mercantil 1 Acdo. Núm. Exp. 332/2023.

Uribe Álvarez José Antonio vs. Escartin Hernández Rogelio. Ord. Civil 1 Acdo. Núm. Exp. 520/2025.

De la Cruz Vargas Asela vs. De la Cruz Yáñez Elsa Nohemí. Ord. Civil 1 Acdo. Núm. Exp. 1632/2024 Tomo III.

AUDIENCIA

Gutiérrez Castañeda José Luis vs. Pardiñas Solano María Concepción y López Díaz Felipe Rey y Morales Hernández, su Sucesión Juan. Ord. Civil. 1 Audiencia. Núm. Exp. 136/2022 Tomo III.

SENTENCIAS DEFINITIVAS DEL 24 DE MARZO DEL 2026
NO PUBLICADOS

Hernández Moreno Eva vs. Villegas Hernández Carlos Eduardo y Carmona Sánchez Felipa Belén. Ord. Civil Sent. Def. 1 Núm. Exp. 36/2025

SENTENCIA INTERLOCUTORIA
NO PUBLICADOS

Jafra Cosmetics S.A. de C.V. vs. Sofimex Institución de Garantías S.A. y Pemsa, S. de R. L. de C.V. Especial de Fianzas Mercantil Sent. Interl. 1 Núm. Exp. 70/2025 Tomo II

EL SECRETARIO DE ACUERDOS
LIC. MIGUEL ÁNGEL VELÁZQUEZ MÉNDEZ

DÉCIMO QUINTO DE LO CIVIL

SECRETARÍA "A"
ACUERDOS DEL 24 DE MARZO DEL 2026

Abastecedora de Coches S.A. de C.V. vs. González Mendoza Raymundo y Acevedo Olivares Sharon. Ejecutivo Mercantil Acuerdo. 1 Acdo. Núm. Exp. 253/2024.

Abud Semerena José Luis vs. Díaz Ceballos Parada Rafael Mario y Conocido como Rafael Díaz Ceballos Parada y C Director del Registro Público de la Propiedad y del Comercio de la Cuidad de México. Ord. Civil Acuerdo. 1 Acdo. Núm. Exp. 849/2022.

Acevedo Alcalá Rosa. Ord. Civil Desahogo de Vista. 1 Acdo. Núm. Exp. 431/2025.

Achar Cohen León vs. Bali Franco Mario. Especial Hipotecario Civil Acuerdo. 1 Acdo. Núm. Exp. 825/2023.

Acosta Piña Carlos vs. Seguros Inbursa S.A. Grupo Financiero Inbursa. Ord. Civil Acuerdo. 2 Acdos. Núm. Exp. 597/2025.

Aguilar Rangel José Armando vs. González Ortiz Mercedes. Ord. Civil Acuerdo. 1 Acdo. Núm. Exp. 95/2026.

Aguilera López María Fernanda vs. Grupo Mexicano de Seguros S.A. de C.V. Ord. Civil Desahogo de Vista. 5 Acdos. Núm. Exp. 265/2025.

Aguillon Cureño Érika Sarai vs. García Bañuelos Víctor Manuel. Ord. Civil Acuerdo. 1 Acdo. Núm. Exp. 411/2025.

Aguirre González José Francisco vs. Hildegard Albrecht Dinsmore Vda. Sotomayor. Ejecutivo Mercantil Acuerdo. 1 Acdo. Núm. Exp. 1263/2012 Bis. 1 Tomo II.

Anaya Mondragón Lila Victoria vs. Nacional Financiera Sociedad Nacional de Crédito, Cobbo Chew Carlos, Salgado Castañeda Hugo. Ord. Civil 1 Acdo. Núm. Exp. 167/2021 Tomo II.

Banco Mercantil del Norte, S.A. Institución de Banca Múltiple, Grupo Financiero Banorte Cesionario de BBVA Bancomer, S.A., Institución de Banca Múltiple, Grupo Financiero BBVA Bancomer por su Propio Derecho y como Causahabiente de Hipotecaria Nacional Sociedad Anónima de Capital Variable, Sociedad Financiera de Objeto Múltiple, Entidad Regulada, Grupo Financiero BBVA Bancomer vs. Arroyo Mendoza de Álvarez Virginia y Álvarez Carteño José Enrique. Especial Hipotecario Civil Acuerdo. 1 Acdo. Núm. Exp. 1523/2024 Tomo II.

Banco Monex, S.A., Institución de Banca Múltiple, Monex Grupo Financiero vs. Aguitel, S.A. de C.V., Aguilar Villalpando José de Jesús. Juris. Voluntaria Civil Acuerdo. 1 Acdo. Núm. Exp. 1343/2024.

Beraza Figueroa María del Pilar antes Beraza Fernández Guillermo vs. Miguel Ángel Mirón Rodríguez y Otra. Ord. Civil Acuerdo. 1 Acdo. en Amparo. Núm. Exp. 1161/2010 Amparo 199- 2026. Promov. por Rosa Elena Corvera Sola.

Berkley International Compañía de Garantías México, S.A. de C.V. vs. Setatech, S.A. de C.V. y Grupo Internacional Estratégico Marttls, S.A. de C.V. y Vicente Álvarez Piña. Ord. Civil Acuerdo. 1 Acdo. Núm. Exp. 463/2025.

Bravo Hernández Mirla Marcela vs. Seguros Inbursa S.A. Grupo Fimamciero Inbursa. Ord. Civil Acuerdo. 1 Acdo. Núm. Exp. 389/2025.

Castañeda Guerrero José Reyes vs. Grupo Mexicano de Seguros S.A. de C.V. Ord. Civil Acuerdo. 2 Acdos. Núm. Exp. 1439/2024 Tomo II.

Castro Zamudio Eduardo. Ord. Civil Oficio Juzgado de Distrito. 1 Acdo. en Amparo_Buscador. Núm. Exp. 793/2024 Quejoso Eduardo Castro Zamudio.

Cauich Vela Grecia Marivel antes BBVA Bancomer, S.A. Institución de Banca Múltiple, Grupo Financiero BBVA Bancomer vs. Zuleika Marisol Cáceres G. Cantón. Especial Hipotecario Civil Acuerdo. 1 Acdo. Núm. Exp. 247/2014.

Cepeda Ríos Lorena y Egremy Tenorio Mariel y Anaya de la Fuente Luis Rafael y Anaya de la Fuente Alma Rosa y Anaya de la Fuente Katya vs. Grupo Constructor Lych S de R.L. de C.V. y Operadora de Condominios Valle Sc. Ord. Civil Acuerdo. 1 Acdo. Núm. Exp. 1743/2024.

Chávez Zárate Martha Georgina vs. Gagnon Paquette Daniel Normand. Ord. Civil Acuerdo. 1 Acdo. Núm. Exp. 169/2023.

Cibanco S.A. Institución de Banca Multilple en su Carácter de Fiduciario en el Fideicomiso F/00430 vs. Tello Muñoz Andrés Alejandro. Especial Hipotecario Civil 1 Acdo. Núm. Exp. 683/2017.

Cibanco Sociedad Anónima Institución de Banca Múltiple vs. Martínez Muñíz Gilberto y González Arenas Beatriz Eugenia. Especial Hipotecario Civil Acuerdo. 1 Acdo. Núm. Exp. 1303/2024 Tomo II.

Díaz Frías Roxana y Díaz Frías Héctor Porfirio vs. Maciel Frías Irma y Maciel Frías Lidia. Ord. Civil Acuerdo. 1 Acdo. Núm. Exp. 805/2023.

Escalante Munguía Rosalinda vs. Jiménez Pérez Carlos su Sucesión. Ord. Civil Acuerdo. 1 Acdo. Núm. Exp. 1131/2023.

Fernández Franco Omar Humberto vs. Seguros Inbursa S.A. de C.V. Grupo Financiero Inbursa. Ord. Civil Acuerdo. 3 Acdos. Núm. Exp. 397/2024 Tomo II.

García Carregha Bertha y Aldrett García Eduardo vs. García Carregha Claudia y de la Cruz Huerta Gerardo y de la Cruz García Pamela y Benavides Lombard Eilud Jair y Light'n Box Gym y Qift Rehabilitation. Ord. Civil Acuerdo. 1 Acdo. Núm. Exp. 419/2025.

García Jiménez Samuel vs. Moreno Collado Jorge Efraín y del Castillo Velasco María Cristina y Padilla Hernández María Isabel y Domínguez Martínez Jorge Alfredo y Notario Público Número 140 de la Ciudad de México y Director del Registro Público de la Propiedad y del Comercio de la Ciudad de México. Ord. Civil Acuerdo. 1 Acdo. Núm. Exp. 483/2025.

García Morales Daamaris vs. Rivero Cabrera Julio César y Otro. Especial Hipotecario Civil Acuerdo. 1 Acdo. Núm. Exp. 799/2008.

Gómez Álamo Marco Antonio vs. BBVA México S.A. Institución de Banca Múltiple Grupo Financiero BBVA México. Nul. de Juic. Concluido Civil Acuerdo. 1 Acdo. Núm. Exp. 107/2026.

Gómez Ruíz Galdino vs. Martínez Bravo Elena. Medios Preparatorios Civil Acuerdo. 1 Acdo. Núm. Exp. 129/2026.

Gómez Valencia José Luis vs. Fuentes Sosa Rogelio y Albarrán Medina Alicia. Ord. Civil Acuerdo. 1 Acdo. Núm. Exp. 223/2025.

González Dorado Socorro y González Dorado Felipa vs. González Santos Domingo. Ord. Civil Acuerdo. 1 Acdo. Núm. Exp. 57/2026.

González Echandi Juan Miguel su Sucesión vs. Flores Granados Ana Lidia y Grupo Constructor Andes S.A. de C.V. Ord. Civil Acuerdo. 1 Acdo. Núm. Exp. 177/2025.

SOLO CONSULTA
SOLO CONSULTA
SOLO CONSULTA

Gutiérrez Spindola Jorge vs. Salame Alfie Carlos y Díaz Gordillo Raquel y Gutiérrez Díaz Rocío Alejandra y Gutiérrez Díaz Leopoldo su Sucesión. Ord. Civil Acuerdo. 1 Acdo. Núm. Exp. 821/2021 Tomo II.

Hernández Flores María Esther vs. Gil López Gilberto. Ord. Civil Admis. de Pruebs. y Fecha de Audiencia. 1 Acdo. Núm. Exp. 481/2025.

HSBC México S.A. Institución de Banca Múltiple Anteshipotecaria su Casita, S.A. de C.V. Sociedad Financiera de Objeto Limitado antes Banco J. P. Morgan, S.A. Institución de Banca Múltiple, J. P. Morgan Grupo Financiero, División Fiduciaria vs. Roberto Ramírez Ramírez. Especial Hipotecario Civil Acuerdo. 1 Acdo. Núm. Exp. 147/2009.

HSBC México S.A. Institución de Banca Múltiple Grupo Financiero HSBC División Fiduciaria en su Carácter de Fiduciario en el Fideicomiso Número F238864 vs. Garduño Gómez Eduardo. Proced. Convencional Mercantil Civil Acuerdo. 1 Acdo. Núm. Exp. 1697/2024.

HSBC México S.A. Institución de Banca Múltiple Grupo Financiero HSBC vs. Antonio Zárate Ramírez y Otro. Especial Hipotecario Civil Acuerdo. 1 Acdo. Núm. Exp. 635/2017.

Isidoro Guzmán Jesús Eligio vs. León Díaz Laura Patricia. Ord. Civil Acuerdo. 1 Acdo. Núm. Exp. 499/2021 Tomo II.

Jiménez González Didier y Gonzalo Javier Sandoval Araneda vs. Rosa María Sánchez López. Ord. Civil Acuerdo. 1 Acdo. Núm. Exp. 1569/2024 Tomo II.

Kubo Digital S de R.L. de C.V. vs. Ustinelli Montouto Sebastián Nicolás. Medios Preparatorios Civil Acuerdo. 2 Acdos. Núm. Exp. 101/2026.

Lara Trejo Rafael Alejandro vs. Plata Andrade Mauricio y Herrera Navarro Juan Manuel. Controversias de Arrendamiento Civil Acuerdo. 1 Acdo. en Expedientillo. Núm. Exp. 209/2023 Expedientillo.

López Ortiz Federico y por su Propio Derecho y en Representación de su Menor Bernardo Joel López López vs. Agrosemex Sociedad Anónima. Ord. Civil Acuerdo. 3 Acdos. Núm. Exp. 3/2026.

Meneses Carro Armando vs. Banco Mercantil del Norte S.A. Ord. Civil Acuerdo. 1 Acdo. Núm. Exp. 131/2026.

Mosco Granados Alfredo vs. Tinoco Soto Alicia. Ord. Civil Acuerdo. 1 Acdo. Núm. Exp. 393/2025.

Murillo Casas Benjamín vs. Grupo Mexicano de Seguros S.A. de Dcv. Ord. Civil Acuerdo. 2 Acdos. Núm. Exp. 239/2023 Tomo II.

Narváez González Florencia vs. Sergio José Gómez Barbosa y María Alejandra Lozada Sánchez. Ord. Civil Acuerdo. 1 Acdo. Núm. Exp. 811/2016.

Otero Salgado Bulmaro vs. Sánchez López Reyes. Ord. Civil Acuerdo. 1 Acdo. Núm. Exp. 443/2025.

Paniagua Calderón María Elena vs. Zamudio Carballo Carlos Alberto. Controversias de Arrendamiento Civil Acuerdo. 1 Acdo. Núm. Exp. 967/2023.

Pérez Segura Roberto y Enríquez Habana Natividad vs. Vega González Abraham. Ord. Civil Acuerdo. 1 Acdo. Núm. Exp. 263/2025.

Piedra Álvarez Arturo vs. Hernández Gallegos Verónica y Guzmán Guzmán Hugo Alexis. Especial Hipotecario Civil Oficio Sala. 1 Acdo. Núm. Exp. 1681/2024 Tomo II.

Pimentel Méndez María Elena vs. Yáñez Martínez Ricardo y Pimentel Maya Margarita. Ord. Civil Acuerdo. 1 Acdo. Núm. Exp. 1575/2024 Tomo II.

Rábago Ponce de León Rodrigo vs. HSBC México Sociedad Anónima Institución de Banca Múltiple Grupo Financiero HSBC en su Carácter de Fiduciario. Ord. Mercantil Acuerdo. 2 Acdos. Núm. Exp. 1377/2024 Tomo II.

Ramos Albores Jorge Antonio vs. Concha Pérez Ángel Humberto. Ord. Civil Acuerdo. 1 Acdo. Núm. Exp. 1159/2016 Tomo II.

Reséndiz Huerta Brigido Saúl vs. Segura Novara José Gabriel y Registro Público de la Propiedad y de Comercio de la Ciudad de México. Ord. Civil Acuerdo. 1 Acdo. Núm. Exp. 365/2025.

Rodríguez Chapa Erandi vs. Martínez Ceballos Brenda Betzabet. Ord. Civil Acuerdo. 2 Acdos. Núm. Exp. 529/2025.

Salcedo Cruz Araceli Aurora vs. Salcedo Cruz Alejandro Raúl y Vizcaíno Forcada Sergio David. Ord. Civil Surte por Bj. 1 Acdo. en Expedientillo. Núm. Exp. 473/2022.

Siman Druker Samuel vs. Vargas Vallejo Margarita. Ejecutivo Mercantil Acuerdo. 1 Acdo. Núm. Exp. 1099/2019.

Smartmaps Limited, Mapas Inteligentes S.A. de C.V. y Alfredo Velázquez Baranda vs. Bonafont S.A. de C.V. Ord. Mercantil Acuerdo. 1 Acdo. Núm. Exp. 213/2018 Tomo IV.

Soriano Olivares Aurora vs. Jiménez Rodríguez Adriana. Ord. Civil Acuerdo. 1 Acdo. Núm. Exp. 568/2015 Tomo II.

Sosa Ramírez Ofelia vs. Linares Prieto Juventina y Director del Registro Público de la Propiedad y de Comercio de la Ciudad de México. Ord. Civil Acuerdo. 1 Acdo. Núm. Exp. 541/2025.

Zavala Cassani Gabriela vs. Nieves Huertas Juan Luz. Ord. Civil 1 Acdo. Núm. Exp. 133/2026.

Zavaleta Rosas Enrique y Zavaleta Rosas Cecilia Margarita y Zavaleta Rosas Marisela y Zavaleta Rosas Aurora vs. Zavaleta Rosas Adriana y Zavaleta Rosas Germán. Ord. Civil Acuerdo. 1 Acdo. Núm. Exp. 599/2025.

Zuani Grimaldo Enrique vs. Arellano Vega Leticia y/o María Leticia Arellano Vega. Controversias de Arrendamiento Civil Acuerdo. 1 Acdo. Núm. Exp. 665/2015 Tomo III.

AUDIENCIA

Ramos y Verástegui Franco Manuel Porfirio y Porfirio Ramos y-o. Porfirio Ramos Verástegui vs. Albu S.A. Aud. Ord. Civil. 1 Audiencia. Núm. Exp. 1119/2024.

Serrano Vargas Oliver vs. Seguros Inbursa S.A. Grupo Financiero Inbursa. Aud. Ord. Civil. 1 Audiencia. Núm. Exp. 405/2025.

SENTENCIAS DEFINITIVAS DEL 24 DE MARZO DEL 2026

Tovar Peña Karen Mariela vs. Limón Ortiz Guillermo. Ord. Civil 1 Núm. Exp. 1907/2024

SENTENCIA INTERLOCUTORIA

Abc Capital S.A. Institución de Banca Múltiple vs. Promotora de Resistencia Sociedad Coperativa de Responsabilidad Limitada de C.V. Ejecutivo Mercantil Sent Int Intereses 1 Núm. Exp. 799/2019

EL SECRETARIO DE ACUERDOS
LIC. LUIS ESPINOSA JUÁREZ

SECRETARÍA "B"
ACUERDOS DEL 24 DE MARZO DEL 2026

Air Mar Trasportes Internacionales S.A. de C.V. vs. Mercantil Riviera S.A. de C.V. y Gitlin Dorfman Moisés y Industrias Riviera S.A. de C.V. y Gmvialidi S.A. de C.V. Vía de Apremio Civil Acuerdo. 1 Acdo. Núm. Exp. 730/2021.

Alphacredit Capital, S.A. de C.V., Sofom, E. N. R vs. Contreras Ramírez Francisco Javier. Especial Mercantil Mercantil Acuerdo. 1 Acdo. Núm. Exp. 698/2024.

Álvarez Bolaños Roberto Manuel. Ord. Civil Acuerdo. 1 Acdo. Núm. Exp. 110/2025.

Anaya Lomas Dafne vs. Tracto Enlaces de América S.A. de C.V., Transportes Easo S.A. de C.V., Paccar Financial México, S.A. de C.V. Sociedad Financiera de Objeto Múltiple Entidad No Regulada, Seguros Atla, S.A., Grupo Nacional Provincial S.A. B., Promotora y Administradora de Carreteras, S.A. de C.V. y Operadora Metropolitana de Carreteras, S.A. de C.V. y Ana Coset García García. Ord. Civil Acuerdo. 1 Acdo. Núm. Exp. 1566/2024.

Arroyo Mosqueda María del Carmen vs. Laguna Navarrete Víctor su Sucesión, Velasco Vázquez Hermelinda. Ord. Civil Acuerdo. 1 Acdo. Núm. Exp. 456/2020.

Axa Seguros S.A. de C.V. vs. Gi Euromex S.A. de C.V. Ord. Civil Acdo. Expedientillo. 1 Acdo. Núm. Exp. 486/2020.

Banco Mercantil del Norte S.A. Institución de Banca Múltiple, Grupo Financiero Banorte vs. Borja Albarrán David y Vargas Casas Claudia Verónica. Juris. Voluntaria Civil Acuerdo. 1 Acdo. Núm. Exp. 658/2022.

Banco Mercantil del Norte, Sociedad Anónima, Institución de Banca Múltiple, Grupo Financiero Banorte vs. Carlos Asdrubal Silva García. Especial Hipotecario Civil Acuerdo. 1 Acdo. Núm. Exp. 1656/2024 Tomo III.

Banco Multiva, S.A. Institución de Banca Múltiple, Grupo Financiero Multiva vs. Sistemas de Ecotecnias Ambientales, S.A. de C.V. Heliodoro Días López y Obdulio Díaz de León González. Ejecutivo Mercantil Acuerdo. 1 Acdo. Núm. Exp. 1284/2024 Tomo II.

Bienes Programados S.A. de C.V. vs. Alarcón Schulz Luis Arturo. Especial Hipotecario Civil Acuerdo. 1 Acdo. Núm. Exp. 1436/2019.

Cerros Maldonado José Luis antes Scotiabank Inverlat, S.A., Institución de Banca Múltiple, Grupo Financiero Scotiabank Inverlat vs. Berra Aragón José Gerardo Leopoldo y Treviño Velázquez Diana Araceli. Especial Hipotecario Civil Acuerdo. 1 Acdo. Núm. Exp. 1126/2014 Tomo III.

Chg Meridian México Sapi de C.V. vs. Jiménez Jiménez Daniel y Jiménez Ramírez Aurora y Victima de la Moda S.A. de C.V. y Glamour y Diseño S.A. de C.V. Providencias Precautorias Civil Acuerdo. 1 Acdo. Núm. Exp. 1774/2024 Acumulado.

Condominio Ubicado en la Calle Altamirano Número 50 Colonia Loreto Alcaldia Álvaro Obregón Ciudad de México Codigo Postal 01090 y Peregrina Zamora Martha Gabriela y También Conocido como Condominio Ubicado en la Calle Altamirano Colonia Tizapan Alcaldia

SOLO CONSULTA
SOLO CONSULTA
SOLO CONSULTA

Álvaro Obregón Cp 01090 Ciudad de México y-o. Condominio Antigua San Jacinto vs. Lugo Hidalgo Patricio y Vilanova Hernández Ignacio. Ord. Civil Acuerdo. 1 Acdo. Núm. Exp. 1222/2022.

Cortés García Daniel vs. Grupo Mexicano de Seguros S.A. de C.V. Ord. Civil Acuerdo. 1 Acdo. en Amparo. Núm. Exp. 1466/2024 Amparo 1046/2025- III, Promov. por Grupo Mexicano de Seguros, Sociedad Anónima de Capital Variable.

Couoh Chan Luis Alberto vs. Qualitas Compañía de Seguros S.A. de C.V. Ord. Civil Acuerdo. 1 Acdo. Núm. Exp. 48/2026.

Daimler Financial Services S.A. de C.V. Sofom Enr vs. Auto Transportes Baru A.C. y Bautista Tinoco Alejandro y Ruíz Ascencio Ernesto. Ejecutivo Mercantil Acuerdo. 1 Acdo. Núm. Exp. 42/2024.

Dessetec Desarrollo de Sistemas S.A. de C.V. vs. Martínez Ibarra Raudel y Otra. Especial Hipotecario Civil Acuerdo. 1 Acdo. Núm. Exp. 1232/2017.

Estrada Sánchez José Guadalupe vs. Seguros Banorte S.A. de C.V. Grupo Financiero Banorte. Ord. Civil Acuerdo. 1 Acdo. Núm. Exp. 242/2025.

Franco Cárdenas Marcela vs. Martínez Miranda Rosa Martha y Quien También Utiliza el Nombre de Rosa Martínez Miranda y Martínez Miranda Gerardo. Ord. Civil Audiencia. 1 Acdo. Núm. Exp. 342/2025.

Galán Aguilar Giovanna María y Otro vs. K- S.A. 2003, S.A. de C.V. Ord. Civ. Acuerdo. 1 Acdo. Núm. Exp. 474/2011.

Gómez Tagle Arriaga Carlos Gonzalo vs. Gómez Tagle Arriaga Gabriel. Ord. Civil Acuerdo. 1 Acdo. Núm. Exp. 356/2025.

Hernández Lomelí Xavier José Regino vs. Servicios Inmobiliarios Inteligentes Zyr Sociedad Anónima de Capital Variable y Inmobiliaria Allar Sociedad Anónima de Capital Variable. Ord. Civil Acuerdo. 1 Acdo. en Expedientillo. Núm. Exp. 82/2024 Expdllo. B.

Inmobiliaria Alob S.A. de C.V. vs. Aguilar Barja Rodolfo, Becerra Chávez de Hita Gerardo, Técnica Bya Sociedad Anónima de Capital Variable. Ord. Civil Acuerdo. 1 Acdo. Núm. Exp. 452/2020.

Levy Aguirre Armando de Jesús vs. Asociación de Colonos del Poblado de Copilco A.C. Ord. Civil Acuerdo. 1 Acdo. Núm. Exp. 652/2022.

López Rizo Alejandro vs. Catalina Durán Castanedo su Sucesión, Raquel García Durán su Sucesión, Ernesto García y Durán su Sucesión, Gloria Laura García Durán su Sucesión. Ord. Civ. Acuerdo. 1 Acdo. Núm. Exp. 1520/2024.

Maldonado Sánchez Mónica Graciela vs. Sólida Administradora de Portafolios, S.A. de C.V. Esp. Hip. Acuerdo. 1 Acdo. Núm. Exp. 848/2010.

Martínez López Rosario y Martínez López María Guadalupe y Martínez López Sergio vs. Omnibus de México S.A. de C.V. y Autolineas Jr S.A. de C.V. y Seguros Inbursa S.A. Grupo Financiero Inbursa y Aguirre Botello Óscar Iván y Basurto de Dios Marco Antonio. Ord. Civil Acuerdo. 1 Acdo. Núm. Exp. 164/2025.

Merchak Rezek Esteban Pedro vs. Torres Tarelo Verónica y Sánchez Martínez María Erendira. Controversias de Arrendamiento Civil Acuerdo. 1 Acdo. Núm. Exp. 1130/2024.

Moraga González Osvaldo y Tome Magallanes María Guadalupe vs. Rosa Linda Carrasco Ramírez. Ord. Civil Acuerdo. 1 Acdo. Núm. Exp. 1840/2024.

Multibanco Comermex, S.N.C., División Fiduciaria (Después Banco Inverlat, S.A., Institución de Banca Múltliple, Grupo Financiero Inverlat, hoy Scotiabank Inverlat, S.A.) vs. Avilés Torres Silviano, C. Director del Registro Público de la Propiedad y de Comercio del Distrito Federal y Archivo General de Notarías del Gobierno del Distrito Federal. Ord. Civil Audiencia. 1 Acdo. Núm. Exp. 1524/2024 Tomo III.

Padilla Briones Alan José y Oros Ruíz Liliana vs. Agroasemex S.A. Ord. Civil Acuerdo. 2 Acdos. Núm. Exp. 50/2026.

Proyectos Adamantine S.A. de C.V. Sociedad Financiera de Objeto Múltiple Entidad Regulada vs. Chávez Tovar María Luisa. Especial Hipotecario Civil Acdo. Expedientillo. 1 Acdo. en Otros. Núm. Exp. 1250/2018 Tomo II.

Rodríguez Moralez Virginia y/o Higinia Rodríguez Morales su Sucesión vs. Amparo Rodríguez Morales y Guillermina Román Rodríguez. Ord. Civil Acuerdo. 1 Acdo. Núm. Exp. 668/2017.

Rodríguez Ordóñez María del Carmen Alejandra vs. Aguirre Cristiani Rosa María y Aguirre Cristiani María Gabriela y Aguirre Cristiani Bertha Luisa y Aguirre Cristiani Luis Miguel y C Director del Registro Público de la Propiedad y del Comercio de la Ciudad de México. Ord. Civil Acuerdo. 1 Acdo. Núm. Exp. 46/2026.

Rodríguez y Guarneros Ernestina vs. Hernández González Gisela Andrea. Ord. Civil Acuerdo. 1 Acdo. Núm. Exp. 448/2025.

Roel Berlanga Sandra antes Scrap II, S. de R. L. de C.V. vs. Verónica González Vázquez. Especial Hipotecario Civil Acdo. Expedientillo. 1 Acdo. Núm. Exp. 242/2016.

Rojas Martínez Daniela Camila y Rojas Arias Carlos Ernesto vs. Rojas Milán Thalia Abigail y Rojas Arias Sergio Alberto. Ord. Civil 1 Acdo. Núm. Exp. 100/2026.

Rojas Salinas Norma Elena vs. Rojas Fragoso Leonilo. Ord. Civil Acuerdo. 1 Acdo. Núm. Exp. 704/2017.

Ruíz Luque Genaro Manuel y Ruíz Solano Yareth Sarahy vs. Hdi Seguros S.A. de C.V. Ord. Civil Acuerdo. 1 Acdo. Núm. Exp. 428/2025.

Saavedra Higuera Adriana y Zárate Saavedra Axel Paulino y Zárate Saavedra Geraldine vs. Grupo Mexicano de Seguros S.A. de C.V. vs. Comisión Federal de Electricidad. Ord. Civil Acuerdo. 1 Acdo. Núm. Exp. 814/2024.

Scotiabank Inverlat S.A. Institución de Banca Múltiple Grupo Financiero Scotiabank Inverlat vs. Betancourt Hernández Adán Eric y López Paz Ana Lilia. Vía de Apremio Civil Acuerdo. 1 Acdo. Núm. Exp. 376/2025.

Scotiabank Inverlat S.A. Institución de Banca Múltiple Grupo Financiero Scotiabank Inverlat vs. Martínez Vara Alfaro José Sebastián. Especial Hipotecario Civil Acdo. Contesta Agravios. 2 Acdos. Núm. Exp. 872/2024.

Sociedad Hipotecaria Federal, Sociedad Nacional de Crédito, Institución de Banca de Desarrollo, en su Carácter de Fiduciario Sustituto del Fondo de Operación y Fianciamiento Bancario a la Vivienda vs. Luis Antonio Galindo Reyes y Otra. Esp. Hip. Acuerdo. 2 Acdos. Núm. Exp. 1550/2011.

Sólida Administradora de Portafolios, S.A. de C.V. vs. Jacinta Leticia Ruvalcaba Fragoso. Esp. Hip. Acuerdo. 1 Acdo. Núm. Exp. 336/2008.

Sólida Administradora de Portafolios, Sociedad Anónima de Capital Variable, Sociedad Financiera de Objeto Múltiple, Entidad Regulada, Grupo Financiero Banorte vs. Paulino Teclamatzi José Antonio. Ord. Civil Informe Previo, Juez y Actuario. 2 Acdos. en Amparo. Núm. Exp. 1812/2024 Amparo 318/2026, Promov. por Leticia Martínez Atlatenco.

Vera Pineda Amanda vs. Manuel Nicolás Pérez Cabrera. Ord. Civil Auto Admite Apelación. 1 Acdo. Núm. Exp. 1944/2024 Tomo X.

Vicente Cruz Alicia vs. Pérez Hernández Angélica María. Controversias de Arrendamiento Civil Acdo. Expedientillo. 1 Acdo. Núm. Exp. 586/2022.

SENTENCIAS DEFINITIVAS DEL 24 DE MARZO DEL 2026

García Pérez María Cristina vs. Martínez Perzabal Herlinda. Ord. Civil 1 Núm. Exp. 586/2025

SENTENCIA INTERLOCUTORIA

Scotiabank Inverlat, S.A., Institución de Banca Múltiple Grupo Financiero Scotiabank Inverlat vs. Teresa de Jesús Monsalvo Nocedal y Martín Carlos Saavedra Hernández. Especial Hipotecario Civil Sent Int Remate 2da Alm 1 Núm. Exp. 1858/2024

EL SECRETARIO DE ACUERDOS
LIC. JOSÉ ANTONIO VARGAS DEL VALLE

DÉCIMO SEXTO DE LO CIVIL

SECRETARÍA "A"
ACUERDOS DEL 24 DE MARZO DEL 2026

Aguirre Valdés Juan vs. Aguirre Valdés Silvia y Aguirre Valdés Fermín. Ord. Civil 1 Acdo. Núm. Exp. 361/2025.

Arrendadora y Factor Banorte, Sociedad Anónima de Capital Variable, Sociedad Financiera de Objeto Múltiple, Entidad Regulada, Grupo Financiero Banorte vs. Prado Bocanegra Nicolás. Especial Hipotecario Civil 1 Acdo. Núm. Exp. 113/2025 Tomo II.

Aseguradora Aserta, S.A. de C.V., antes Afianzadora Aserta, S.A. de C.V., Grupo Financiero Aserta vs. Key Thinking, S.A. de C.V. Juic. Arbitral Civil Dada Nueva Cuenta. 1 Acdo. Núm. Exp. 1227/2024.

Ávalos Muñoz Giovana Ivette vs. Ponce Hernández Edgar. Ejecutivo Mercantil 1 Acdo. Núm. Exp. 1667/2024.

Banco Invex S.A. Institución de Banca Múltiple Invex Grupo Financiero Fiduciario Unicamente en su Carácter de Fiduciario del Fideicomiso Irrevocable de Administración 1301 vs. López Contreras Obdulia. Especial Hipotecario Civil 1 Acdo. Núm. Exp. 65/2020.

Banco Santander México S.A. Institución de Banca Múltiple Grupo Financiero Santander México y antes Banco Santander Mexicano S.A. Institución de Banca Múltiple Grupo Financiero Santander Serfín vs. Cruz González Francisco Javier y Muñoz Acevedo Marina. Especial Hipotecario Civil 1 Acdo. en Tercería. Núm. Exp. 1593/2024 Terc. del 20/02/2026.

Banco Santander México S.A. Institución de Banca Múltiple, Grupo Financiero Santander México vs. Senderos Vázquez Laura. Especial Hipotecario Civil 1 Acdo. Núm. Exp. 325/2021 Bis. 1 Tomo II.

SOLO CONSULTA
SOLO CONSULTA
SOLO CONSULTA

Banco del Bajío, S.A. Institución de Banca Múltiple vs. Zonda Corporation S.A. de C.V. Ejecutivo Mercantil 1 Acdo. Núm. Exp. 1473/2024 Tomo II.

BBVA México, Sociedad Anónima, Institución de Banca Múltiple, Grupo Financiero BBVA antes BBVA Bancomer Sociedad Anónima, Institución de Banca Múltiple, Grupo Financiero BBVA Bancomer vs. Francisco Javier Espinoza López. Especial Hipotecario Civil 1 Acdo. Núm. Exp. 1313/2024 Tomo II.

Buendía Moreno Hugo Vidal vs. Campos Navarrete Antonio. Ejecutivo Mercantil 1 Acdo. Núm. Exp. 1283/2018 Bis. 2 Tomo III.

Ci Banco S.A. Institución de Banca Múltiple en su Carácter de Fiduciario en el Fideicomiso Número F/00430 vs. Martínez Rosales Julio Aliber. Especial Hipotecario Civil Amparo Indirecto 358/2026- III. 1 Acdo. en Amparo. Núm. Exp. 387/2017 Amparo Indirecto 358/2026- III.

Comercial Roshfrans S.A. de C.V. vs. Enríquez Mendoza Raúl. Ejecutivo Mercantil 1 Acdo. Núm. Exp. 1845/2024.

Cuéllar Moreno Yesika Socorro vs. Villegas Solís Isidro Gil. Especial Hipotecario Civil Amparo 815/2025- IV. 2 Acdos. en Amparo. Núm. Exp. 13/2018 Amparo 815/2025- IV.

Enciso Negrete Juan Antonio vs. González Salgado Jorge su Sucesión. Ord. Civil 1 Acdo. Núm. Exp. 113/2026.

Estrategias Festian, Sapi de C.V. Sofom E. N. R vs. Montibeller Calonje Juan Manuel y Espinosa de Los Reyes González Jimena y Frutas y Verduras Green, S.A. de C.V. Vía de Apremio Civil 2 Acdos. Núm. Exp. 357/2025.

Gallaga Alamillo su Sucesión Alejandro vs. Aparicio Bahena Enrique y Álamo Corona Valentina. Especial Hipotecario Civil 1 Acdo. Núm. Exp. 27/2021 Tomo IV.

García Domínguez Alejandra Jaquelíne vs. Padilla Ramírez Silvina y Gómez Bautista Rubén Darío y C Director del Registro Público de la Propiedad y del Comercio de la Ciudad de México. Ord. Civil 1 Acdo. Núm. Exp. 537/2025.

García Velázquez Araceli vs. García Velázquez Araceli. Ejecutivo Mercantil Amparo Indirecto 526/2025. 1 Acdo. en Amparo. Núm. Exp. 11/2024 Amparo Indirecto 526/2025.

Garibay de Torres María y Garibay Jiménez María vs. Torres Galván Ramón y Torres Garibay José Ramón y Pérez Alvarado Martha Nelly. Ord. Civil 1 Acdo. Núm. Exp. 663/2024.

Ibarra Flores Refugio vs. Seguros Inbursa S.A. Grupo Financiero Inbursa. Ord. Civil 1 Acdo. Núm. Exp. 265/2025 Tomo II.

Inmobiliaria de Garay Sociedad Anónima vs. Méndez Reina María Alejandra. Ord. Civil 2 Acdos. Núm. Exp. 467/2025.

Juárez Vilchis Alejandra vs. Jaen Pimienta Gabriela su Sucesión. Ord. Civil 1 Acdo. Núm. Exp. 227/2018.

Manríquez Bribiesca José de Jesús vs. Movilidad del Noroeste S.A. de C.V. y Qualitas Compañía de Seguros S.A. de C.V. Ord. Civil 1 Acdo. Núm. Exp. 221/2025 Tomo II.

Mónica González Valdez Cesionaria de Metrofinanciera, Sociedad Anónima Promotora de Inversión de Capital Variable, Sociedad Financiera de Objeto Múltiple, Entidad Regulada a su Vez Cesionaria de Banco Invex, Sociedad Anónima, Institución de Banca Múltiple, Invex, Grupo Financiero, Fiduciario, en su Carácter de Fiduciario del Contrato del Fideicomiso Irrevocable Número 325 vs. Grupo Inmobiliario K- S.A. Metropolitana, Sociedad Anónima de Capital Variable (Actualmente y K- S.A. 2003, Sociedad Anónima de Capital Variable y Manuel Darío Lugo Goytia. Especial Hipotecario Civil 1 Acdo. Núm. Exp. 1319/2024 Tomo III.

Noga Administradora S.A. Promotora de Inversión de C.V. vs. Urbe Automotriz de Nogales S.A. de C.V. y Otros. Especial Hipotecario Civil Expedientillo. 1 Acdo. en Expedientillo. Núm. Exp. 1335/2008 Bis. 2.

Notarías Mf, S. C vs. Promoción Inmobiliaria y Turística Champotón, S.A. P. I. de C.V. Ord. Civil 1 Acdo. Núm. Exp. 1931/2024 Tomo II.

Obispo Rivera Hugo vs. Archundia Reyes Juan. Especial Hipotecario Civil 1 Acdo. Núm. Exp. 175/1995 Tomo II.

Promotora Cdc Jiutepec S.A. de C.V. vs. Lm Multiservicios S.A. de C.V. y Bustos Barragán Sergio. Especial Hipotecario Civil 1 Acdo. Núm. Exp. 121/2022 Tomo III.

Rocío Angélica Cisneros Gutiérrez Cesionaria de Decarome, Sociedad Anónima Promotora de Inversión de Capital Variable vs. Garay Monroy Donovan Enrique. Especial Hipotecario Civil 2 Acdos. en Amparo. Núm. Exp. 1877/2024 Amparo Indirecto Número 1013/2025.

Rodríguez Díaz Margarita vs. Cruz González Francisco Javier y Muñoz Acevedo Marina. Especial Hipotecario Civil 2 Acdos. Núm. Exp. 1593/2024 Tomo III.

Rodríguez Palmieri Edna Illiana vs. Vázquez Luna Guadalupe y Pacheco Francisco. Medios Preparatorios Civil 1 Acdo. Núm. Exp. 511/2025.

Secreto. Ejecutivo Mercantil 1 Acdo. Núm. Exp. 1963/2024.

Secreto. Ejecutivo Mercantil 1 Acdo. Núm. Exp. 259/2024.

Sánchez Peralta Juana Francisca y Martínez Maqueda Ramón vs. Martínez Sánchez Ana María y Navarro Araujo Francisco y Navarro Martínez Abdiel Francisco y Navarro Martínez Joselín Yadira y Navarro Martínez Jennifer y Navarro Martínez Arturo. Ord. Civil 1 Acdo. Núm. Exp. 1779/2024 Tomo II.

Vázquez Cedillo José Raúl vs. Edyen Transportes, S.A. de C.V. Ejecutivo Mercantil 1 Acdo. Núm. Exp. 1453/2024 Tomo IV.

Zárate Morales Ericka Chantal vs. Romero Maurel Miguel Ángel. Juris. Voluntaria Civil 1 Acdo. Núm. Exp. 71/2026.

Juan Carlos Almonte Gutiérrez, Cesionario de Banco Monex, Sociedad Anónima, Institución de Banca Múltiple, Monex Grupo Financiero, en su Carácter Única y Exclusivamente de Delegado Fiduciario del Fideicomiso Empresarial Irrevocable de Administración y Garantía Núermo F/3443 vs. José Luis Cano Botello y Araceli Marques Torres. Especial Hipotecario Civil Amparo Indirecto Número 139/2026. 2 Acdos. en Amparo. Núm. Exp. 1349/2024 Amparo Indirecto Número 139/2026.

AUDIENCIA

Banco Santander México S.A. Institución de Banca Múltiple Grupo Financiero Santander México vs. R.L. Construcciones y Proyectos S.A. de C.V. y Rodríguez Sobreyra Rolando. Vía de Apremio Civil. 1 Audiencia. Núm. Exp. 1639/2024.

García Domínguez Alejandra Jaquelíne vs. Padilla Ramírez Silvina y Gómez Bautista Rubén Darío y C Director del Registro Público de la Propiedad y del Comercio de la Ciudad de México. Ord. Civil. 1 Audiencia. Núm. Exp. 537/2025.

SENTENCIAS DEFINITIVAS DEL 24 DE MARZO DEL 2026

Aseguradora Aserta, S.A. de C.V., antes Afianzadora Aserta, S.A. de C.V., Grupo Financiero Aserta vs. Key Thinking, S.A. de C.V. Juic. Arbitral Civil 1 Núm. Exp. 1227/2024

Ortiz Cedeño Rita María vs. Sedeño Cortés María Julieta Aurora y Sedeño Cortés Marco Antonio. Ord. Civil 1 Núm. Exp. 1205/2023

EL SECRETARIO DE ACUERDOS
LIC. CARLOS EMILIO CARMONA

SECRETARÍA "B"
ACUERDOS DEL 24 DE MARZO DEL 2026

Administradora Fome I Sociedad de Responsabilidad Limitada de Capital Variable vs. Antemate Fiscal Tomasa. Especial Hipotecario Civil 1 Acdo. Núm. Exp. 804/2021.

Agraz Sánchez Olivera Roberto David vs. Pérez Chávez Cristian y Pérez Chávez Javier. Ord. Civil 1 Acdo. Núm. Exp. 696/2023.

Arias Sánchez Francisco Alejandro vs. Rosenstein Domínguez Roberto Jaime. Ord. Civil 1 Acdo. Núm. Exp. 556/2025.

Banco Invex S.A. Institución de Banca Múltiple, Invex Grupo Financiero, en su Carácter de Fiduciario del Fideicomiso Número 1301 (Antes Crédito Inmobiliario S.A. de C.V.) vs. Olivarria Peñuelas Gilberto. Ejecutivo Mercantil 1 Acdo. en Expedientillo. Núm. Exp. 62/2009.

Banco Mercantil del Norte S.A. Institución de Banca Múltiple Grupo Financiero Banorte antes Hipotecaria Nacional S.A. de C.V. Sociedad Financiera de Objeto Múltiple Entidad Regulada Grupo Financiero BBVA Bancomer vs. Chávez Arias Antonio Martín y Silva Hernández Guadalupe. Especial Hipotecario Civil 1 Acdo. Núm. Exp. 814/2015.

Banco Mercantil del Norte S.A. Institución de Banca Múltiple, Grupo Financiero Banorte vs. Ceja Altamirano Juana de Jesús. Especial Hipotecario Civil 1 Acdo. en Amparo. Núm. Exp. 1090/2017 Amparo Indirecto Número 941/2025- V.

Banco Mercantil del Norte S.A. Institución de Banca Múltiple Grupo Financiero Banorte antes BBVA Bancomer S.A. Institución de Banca Múltiple Grupo Financiero BBVA Bancomer antes Hipotecaria Nacional S.A. de C.V. Sociedad Financiera de Objeto Múltiple Entidad Regulada Grupo Financiero BBVA Bancomer vs. Robles Amézcua Ricardo. Especial Hipotecario Civil 1 Acdo. Núm. Exp. 414/2014 Tomo II.

Banco Mercantil del Norte, S.A. Institución de Banca Múltiple Grupo Financiero Banorte vs. Montiel Gómez Diana, Rubio Martínez Jorge. Especial Hipotecario Civil 1 Acdo. Núm. Exp. 1760/2024 Tomo II.

Banco Nacional del Ejército Fuerza Aérea y Armada S.N.C. Institución de Banca de Desarrollo vs. Casas Bailón Gerardo Alberto. Especial Hipotecario Civil 2 Acdos. Núm. Exp. 1182/2017.

Banco Nacional del Ejército Fuerza Aérea y Armada Sociedad Nacional de Crédito Institución de Banca de Desarrollo vs. Vázquez Guevara Sergio. Especial Hipotecario Civil 2 Acdos. Núm. Exp. 110/2026.

SOLO CONSULTA
SOLO CONSULTA
SOLO CONSULTA

Banco Nacional del Ejércitofuerza Aérea y Armada S. N. C vs. Cabrera Ruíz José Antonio. Especial Hipotecario Civil 2 Acdos. Núm. Exp. 90/2026.

Bautista García Elivia vs. Grupo Nacional Provincial Sab. Ord. Civil 1 Acdo. Núm. Exp. 444/2025.

Castillo Gutiérrez Isael. Ord. Civil 1 Acdo. en Amparo. Núm. Exp. 1498/2025 Bis. 1 Amparo Indirecto Número 1498/2025- VI.

Ci Banco Institucioin de Banca Múltiple vs. Guerrero Zavala José y Otra. Especial Hipotecario Civil 1 Acdo. Núm. Exp. 1172/2012 Tomo II.

Cibanco. Sociedad Anónima. Institución de Banca Múltiple. en su Carácter de Fiduciario en el Fideicomiso Número F/00385 vs. Pérez Zepeda Juana Luz y Hernández Sánchez Leobardo. Especial Hipotecario Civil 1 Acdo. Núm. Exp. 292/2023.

Ckd Activos 8 Sapi de C.V. vs. García Brito Fidel Fortino y Pineda Hurtado Araceli. Juris. Voluntaria Civil 1 Acdo. Núm. Exp. 436/2024.

Daimler Financial Services México Sociedad de Responsabilidad Limitada de Capital Variable vs. Verduzco Rosan González Eduardo. Especial Mercantil Mercantil 1 Acdo. Núm. Exp. 68/2026.

Eliott Loic Frene vs. Afac Suizo Mexicano S.A. de C.V. Especial Mercantil Mercantil 1 Acdo. Núm. Exp. 728/2023.

Felizon Gutieeres Inés su Sucesión vs. Villagómez Gutiérrez Ricardo. Ord. Civil 2 Acdos. Núm. Exp. 64/2026.

Flores Morán Leticia vs. Rodríguez Cazares Salomón. Ord. Civil 6 Acdos. Núm. Exp. 146/2014 Tomo II.

Flores Ortiz Martha Patricia vs. Martínez León Ricardo y Ramírez Montesinos Sergio Antonio su Sucesión y C Director del Registro Público de la Propiedad y del Comercio de la Ciudad de México. Ord. Civil 1 Acdo. Núm. Exp. 220/2025.

Franco Tomás Parada Espinosa Cesionario de Mabucapa I, Sociedad de Responsabilidad Limitada de Capital Variable Cesionario de Ckd Activos 1, Sociedad Anónima de Capital Variable y Ckd Activos 3, Sociedad Anónima de Capital Variable Cesionario de BBVA Bancomer, Sociedad Anónima, Institución de Banca Múltiple, Grupo Financiero BBVA Bancomer vs. Juan Jorge Vázquez Muñoz. Ord. Civil 2 Acdos. en Amparo. Núm. Exp. 1310/2024 Amparo Indirecto Número 635/2025- V.

Frías Jiménez Adán vs. Barredos Silis Grijalva del Carmen. Controversias de Arrendamiento Civil 1 Acdo. Núm. Exp. 706/2023.

Gabriela Guadalupe Cerda Cesionario de Ci Banco Sociedad Anónima, Institución de Banca Múltiple en su Carácter de Fiduciario en el Fideicomiso Irrevocable de Garantía, Administración y Fuente de Pago Cib/2196 (Cib Diagonal Dos Mil Ciento Noventa y Seis), en su Carácter de Cedente antes Gdn Invesiones II, Sociedad Anónima Promotora de Inversión de Capital Variable Anteriormente Hipotecaria Nacional, Sociedad Anónima de Capital Variable Sociedad Financiera de Objeto Múltiple, Entidad Regulada, Grupo Financiero BBVA Bancomer (Antes Hipotecaria Nacional Sociedad Anónima de Capital Variable, Sociedad Financiera de Objeto Limitado Grupo Financiero BBVA Bancomer) vs. Vega Aguilar Claudia Oralia. Especial Hipotecario Civil 1 Acdo. Núm. Exp. 1640/2024 Tomo II.

García Cámara Jorge Ernesto Felipe vs. Cámara Cadena Rosa Elena y Laguna González Benito y Registro Público de la Propiedad y de Comercio de la Ciudad de México. Ord. Civil 1 Acdo. Núm. Exp. 366/2025.

Gutiérrez Rivera Fabián y Gutiérrez Gutiérrez Romualdo vs. Seguros Inbursa S.A. Grupo Financiero Inbursa. Ord. Civil 2 Acdos. Núm. Exp. 512/2024 Tomo II.

Hernández Lazcano Fortunato Santiago vs. García Castañeda Martha María de Lourdes y Gutiérrez Ramírez María Magdalena y Director del Registro Público de la Propiedad y del Comercio de la Ciudad de México. Ord. Civil 3 Acdos. Núm. Exp. 648/2023.

HSBC México, Sociedad Anónima, Institución de Banca Múltiple, Grupo Financiero HSBC, División Fiduciaria. Representada por su Apoderada Hipotecaria su Casita, Sociedad Anónima de Capital Variable, Sociedad Financiera de Objeto Múltiple, Entidad No Regulada vs. Mario Martínez Gasca. Especial Hipotecario Civil 1 Acdo. en Otros. Núm. Exp. 1584/2024 Tomo II.

Hunt Your House, Sociedad Anónima de Capital Variable vs. Aguilar Sandoval Paula Emma. Especial Hipotecario Civil 1 Acdo. Núm. Exp. 300/2025.

Inmobiliaria Garavi S.A. de C.V. vs. Soja S.A. de C.V. y Arias Cárdenas Fernando Jesús. Controversias de Arrendamiento Civil 1 Acdo. Núm. Exp. 124/2018 Tomo II.

Jiménez Alejaldre Roberto y Jiménez Alejaldre Francisco vs. Alejaldre Torres María de Los Ángeles. Ord. Civil 1 Acdo. Núm. Exp. 946/2024.

Lomelí Vázquez Ignacio vs. Cárdenas Suárez Iván Oliver y Lomelí Lozano Adriana. Ord. Civil 1 Acdo. en Amparo. Núm. Exp. 888/2023 Amparo Directo D. C. 509/2025- 13.

Lujan Muñiz Martha Olivia vs. Reza Reyes Jesús Isaías su Sucesión. Ord. Civil 1 Acdo. Núm. Exp. 6/2026.

Marino Aguirre Ana Laura vs. Qualitas Compañía de Seguros S.A. de C.V. Ord. Civil 1 Acdo. Núm. Exp. 390/2025.

Martínez de Samaniego María Azucena vs. Ruíz de Velasco y Padierna José María. Ejecutivo Mercantil 1 Acdo. Núm. Exp. 398/2006 Tomo III.

Mejía Juárez Francisco y Ortega Medina Tania vs. Seguros Inbursa S.A. Grupo Financiero Inbursa. Ord. Civil 4 Acdos. Núm. Exp. 424/2025 Tomo II.

Mejía Morales Leticia vs. Mejía Morales Servando y Mejía Morales Osvaldo. Juris. Voluntaria Civil 1 Acdo. Núm. Exp. 100/2026.

Mercado Araiza Alfonso Gabriel vs. Forcen Arámburu Luis y Forcen Arámburu María Aurora y También Conocida como María Aurora Forcen Arámburu Vda. de Portilla y Forcen Arámburu Matilde y También Conocida como Matilde Forcen Arámburu Vda. de Olazabal y Forcen Arámburu Beatriz y También Conocida como Beatriz Forcen Arámburu de Díaz Torre y Forcen Arámburu Pilar María y También Conocida como Pilar María Forcen Arámburu de Abiega y Forcen Arámburu María del Rosario y También Conocida como María del Rosario Forcen Arámburu de García Quevedo y C Director del Registro Público de la Propiedad y del Comercio de la Ciudad de México y Días Torres Luis. Ord. Civil 1 Acdo. Núm. Exp. 1112/2024.

Muñoz Ramos Brian Cristopher y en Representación de Mi Menor Hijo y Ramos Ramos Celia vs. Agroasemex S.A. de C.V. Ord. Civil 1 Acdo. Núm. Exp. 76/2026.

Nájera García Claudia Patricia vs. Meneses Juárez Marco Antonio y Espinosa Posada de Meneses Martha Elisa y Nájera Cuevas Dagoberto y Registro Público de la Propiedad y de Comercio de la Ciudad de México. Ord. Civil 1 Acdo. Núm. Exp. 1526/2024.

Narciso Maldonado Rufina vs. Herrera Medina Rogelio y Hdi Seguros S.A. de C.V. y Comisión del Agua del Estado de México. Ord. Civil 1 Acdo. Núm. Exp. 1160/2024.

Opatowski Goldeberg Roberto vs. Farca Esquenazi José y Esquenazi Misrage Celia y Farca Esquenazi Elena y Kanan Dabbah Jacobo Isaac y Farca Czastkowski Alan y Farca Czastkowski Moisés y Niño de la Selva José de Jesús. Ord. Civil 1 Acdo. Núm. Exp. 712/2022 Tomo II.

Osorno Cepeda José Luis Javier su Sucesión y Hernández Chávez María Guadalupe vs. Osorno Cepeda Consuelo, Robert Osorno Cristina Madai y C. Director del Registro Público de la Propiedad y del Comercio de la Ciudad de México. Ord. Civil 1 Acdo. Núm. Exp. 390/2020 Tomo II.

Peralta Rodríguez Norely Lisset y Rodríguez Martínez Ana Karen y García Rodríguez Norma Monserrat vs. Qualitas Compañía de Seguros S.A. de C.V. Ord. Civil 1 Acdo. Núm. Exp. 552/2025.

Piña Ortega Patricia vs. Sotomayor y Rueda Vidal su Sucesión y Sotomayor y Rueda Arturo Marcos y Aguilar Vargas Silvia Angélica y y También Conocida como Silvia Angélica Aguilar de Sotomayor y Registro Público de la Propiedad y del Comercio. Ord. Civil 1 Acdo. Núm. Exp. 1646/2024 Tomo II.

Promotora Reside S.A. de C.V. y Constructora Las Californias S.A. de C.V. vs. Ibáñez García Emmanuel Cristóbal. Vía de Apremio Civil 1 Acdo. Núm. Exp. 1114/2022.

Ríos Gallegos Eric vs. Camacho de Ríos María. Ord. Civil 1 Acdo. Núm. Exp. 36/2026.

San Sebastián Vigil Ana Laura vs. Teh American British Cowdray Medical Center Iap. Ord. Civil 1 Acdo. Núm. Exp. 454/2025.

Scotiabank Inverlat S.A. Institución de Banca Múltiple Grupo Financiero Scotiabank Inverlat vs. Ultra Carnes de México S.A. de C.V., Zumarraga Novelo Lizardo y Mendoza Caraveo Claudia. Ejecutivo Mercantil 1 Acdo. Núm. Exp. 768/2017 Tomo II.

Serna Barrera Clemente vs. Ssl Digital S.A. de C.V. Arbitraje Comercial Mercantil 1 Acdo. Núm. Exp. 270/2023.

Serrano Contreras Gerardo vs. Zapata Valdos Georgina y Otro. Ord. Civil 1 Acdo. Núm. Exp. 478/2013.

Soluciones Inmobiliarias Laser, S.A. antes Banco Inmobiliario Mexicano S.A. Institución de Banca Múltiple antes Hipotecaria Casa Mexicana S.A. de C.V., Sociedad Financiera de Objeto Múltiple, Entidad No Regulada vs. Mora Madrid José Alfredo. Especial Hipotecario Civil 1 Acdo. Núm. Exp. 554/2011 Tomo II.

Tf Investments S.A. de C.V. antes Inmobic Desarrollos Inmobiliarios S.A. de C.V. vs. Club Alpino de México S.A. de C.V. Ejecutivo Mercantil 1 Acdo. Núm. Exp. 1342/2019 Tomo Vii.

SOLO CONSULTA
SOLO CONSULTA
SOLO CONSULTA

Toyota Financial Services México, S.A. de C.V. vs. Hinojosa Hernández Feliciano. Ejecutivo Mercantil 1 Acdo. en Expedientillo. Núm. Exp. 726/2022 Bis. 1.

Valdés Pozos Job vs. Seguros Inbursa S.A. Grupo Financiero Inbursa. Ord. Civil 1 Acdo. Núm. Exp. 474/2024 Tomo II.

AUDIENCIA

O. Farrill Corona Carlos Ramón vs. Díaz Casillas Luis Antonio. Vía de Apremio Civil. 1 Audiencia. Núm. Exp. 610/2022.

Uribe Flores Sonia vs. Uribe Martínez José Luis y Flores Meléndez María del Rosario y Uribe Martínez Álvaro Eladio (Quien También Acostumbra Usar el Nombre de Álvaro Uribe Martínez). Aud. Previa, de Concil. y de Excepciones Procesales Ord. Civil. 1 Audiencia. Núm. Exp. 140/2025.

Valadez García Cuauhtémoc vs. Castillo Mena Ignacio. Ord. Civil. 1 Audiencia. Núm. Exp. 1702/2024.

SENTENCIA INTERLOCUTORIA

Arrendadora Industrial Texcoco Los Reyes, S. de R. L. de C.V. antes Arrendadora Serfín S.A. de C.V. hoy Sólida Administradora de Portafolios S.A. de C.V. Sociedad Financiera de Objeto Mulriple Entidad Regulada Grupo Financiero Banorte vs. Ramos Cuaron Bertha y Mota Hipólito Humberto. Especial Hipotecario Civil 1 Núm. Exp. 2532/1993 Tomo Iv

Garduño Gutiérrez Natalia Virginia vs. Hernández Ramírez María Guadalupe. Controversias de Arrendamiento Civil 1 Sent. Inter. en Secc. de Ejecución. Núm. Exp. 90/2021

López Palacios María del Pilar vs. María Paulina Sofía Suárez y Morales y Jorge Martín Huerta Morales. Especial Hipotecario Civil 1 Núm. Exp. 1314/2024 Tomo II

Rebollo Duarte Alberto del Sagrado Corazon vs. López Hernández José Guadalupe. Ejecutivo Mercantil 1 Núm. Exp. 1276/2023

LA SECRETARIA DE ACUERDOS
LIC. MARTHA ROSARIO RAMÍREZ VALDEZ

DÉCIMO SÉPTIMO DE LO CIVIL

SECRETARÍA "A"
ACUERDOS DEL 24 DE MARZO DEL 2026

Assa Misrahi León y Assa Mesrage Geny vs. Assa Mezrage Raquel y Assa Misrahi Mario y Assa Sakal Moisés y Sakal Béjar Loraine y Assa Sakal Linda y Assa Sakal Shelly y Assa Sakal Sharon y José Emmanuel Cardoso Pérez Grovas Notario 43 de la Ciudad de México y Lic. Luis Gerado Mendoza Powell Notario 106 del Estado de México. Ord. Civil 1 Acdo. en Expedientillo. Núm. Exp. 769/2024.

Autofinanciamiento México S.A. de C.V. vs. Miguel Ángel de la Cruz Valencia Gloria González López. Ejecutivo Mercantil 1 Acdo. Núm. Exp. 1569/2024.

Banco Santander México, Sociedad Anónima Institución de Banca Múltiple Grupo Financiero Santander México vs. Macías González María del Rosario. Especial Hipotecario Civil 1 Acdo. Núm. Exp. 617/2021 Tomo II.

Bautista Cruz Ma Magdalena vs. Herrera Garduño Mario Alberto. Ejecutivo Mercantil 1 Acdo. Núm. Exp. 1665/2024.

BBVA México S.A. Institución de Banca Múltiple Grupo Financiero BBVA México vs. Constructora Urbanizadora Ixtapan S.A. de C.V. y Ciacsa S.A. de C.V. y Promotora Ixtapan S.A. de C.V. y Ixtapan Country Club Inmobiliaria, S.A. de C.V. y San Román Dunne Ricardo Arturo. Providencias Precautorias Mercantil 1 Acdo. Núm. Exp. 1103/2022 Tomo III.

Becerra Becerra Norma vs. Cdl Educativa A.C. Colegio David Livingstone. Ord. Civil 1 Acdo. Núm. Exp. 221/2025.

Calderón García Fausto Alejandro vs. Refrimed S.A. de C.V. y Víctor Rodrigo Villalón Cortés. Ejecutivo Mercantil 1 Acdo. en Incidente. Núm. Exp. 569/2018 Inc. de Ejecc. de Sent. (4).

Canales Luna María Luisa vs. Operadora de Activos Acorpsa S.A. de C.V. Sofom Enr, Administradora de Carteras Barak Barak S. de R. L. de C.V. y The Bank Of New York Mellon S.A. Institución de Banca Múltiple. Ord. Civil 1 Acdo. Núm. Exp. 531/2014.

Carrada Guerrero Felipe Wilfrido vs. Villagrána Villagrána Bernardo y Hernández Velázquez María Remedios. Ord. Civil 1 Acdo. Núm. Exp. 1819/2024.

Fernández Rivera Río Gabriela vs. Dicafhe S.A. de C.V. Vía de Apremio Civil 2 Acdos. Núm. Exp. 43/2026.

Flores Hernández Raúl vs. Grupo Aa y Alcoholicos Anónimos Grupo Una Nueva Vida. Ord. Civil 1 Acdo. Núm. Exp. 463/2025.

Fragoso Espinosa Norma Patricia vs. Gómez Solís Joaquín y Rosas Moreno María Isabel. No Definido No Definido 2 Acdos. en Amparo. Núm. Exp. 1595/2024 Amparo Indirecto 1382/2025- I Promov. por Joaquín Gómez Solís.

González Granados Marco Filemón vs. Cedillo García Fidel. Ord. Civil 1 Acdo. Núm. Exp. 85/2026.

González Cano María Luisa su Sucesión vs. Operadora Pf México, S.A. de C.V. Controversias de Arrendamiento Civil 1 Acdo. en Amparo. Núm. Exp. 441/2020 Amparo 135/2026- II Promov. por Rosa Natalia Escamilla González Albacea de la Sucesión a Bienes De.

Guaida Juan Ricardo y Guaida Juan Roberto y Guaida Juan Marta y Guaida Juan Violeta vs. Castillo Argueta Usland Miguel. Ord. Civil 1 Acdo. Núm. Exp. 1089/2024.

Inmobiliaria y Constructora Almin S.A. de C.V. vs. Lucas Noyola Armando y Vázquez Hernández Blanca Patricia. Especial Hipotecario Civil 1 Acdo. Núm. Exp. 225/2021.

Instituto Educativo A.C. Juris. Voluntaria Civil 1 Acdo. Núm. Exp. 359/2025.

López Petra Inés vs. De la Rosa Vigil Aureliano. Ejecutivo Mercantil 1 Acdo. Núm. Exp. 1435/2024.

Mancilla & Millán Corporate Lawyers S. C vs. Condominio Denominado Integrara Zaragoza Fase I. Ord. Civil 1 Acdo. en Expedientillo. Núm. Exp. 749/2018 Tomo IV de Expendientillo 2.

Martínez Mendoza Juan Gabriel y Romero Torres Beatriz vs. Grupo Mexicano de Seguros S.A. de C.V. Ord. Civil Auto. 2 Acdos. Núm. Exp. 137/2024 Tomo II.

Mejía García Armando Ernesto vs. Aguirre Mejía Roberto. Ord. Civil 1 Acdo. Núm. Exp. 1675/2024.

Méndez Baca Socorro Isela vs. Ocampos Tueros Claudia Lucía. Ord. Civil 1 Acdo. Núm. Exp. 1279/2024 Tomo II.

Mendoza Montes Ricardo Michel vs. Awp México, S.A. de C.V. Ord. Civil Auto. 1 Acdo. en Otros. Núm. Exp. 67/2024 Tomo III.

Mestas Toledo Manuel Fabián vs. Seguros Banorte S.A. de C.V. Grupo Financiero Banorte. Ord. Civil 1 Acdo. Núm. Exp. 161/2025.

Meza Herz Luis Fernando y Meza Herz David vs. Aguilar y Cárdenas Susana Olimpia. Ord. Civil Caducidad. 1 Acdo. Núm. Exp. 243/2025.

Michan Djaddah Carol y Michan Djaddah Natali y Michan Djaddah Margareth vs. Michan Zonana Jaime y Michan Zonana Moisés. Ord. Mercantil 1 Acdo. Núm. Exp. 105/2026.

Misrahi Caltum Yemile vs. Empresas Tercer Milenio S.A. de C.V., Fiduciario Multibanco Comermex S.N.C. hoy Scotiabank Inverlat S.A. Institución de Banca Múltiple Grupo Financiero Scotiabank S.A. Ord. Civil 1 Acdo. Núm. Exp. 1467/2019.

Montañez Rico María vs. Ornelas Gómez Laura. Ord. Civil 1 Acdo. Núm. Exp. 9/2026.

Morales López María Laura vs. Corredor Eje 3 Ote Norte Sur S.A. de C.V. También Conocida como Corensa y Qualitas Compañía de Seguros S.A. de C.V. y Medicavial S.A. de C.V. Ord. Civil 3 Acdos. Núm. Exp. 1119/2024.

Mosco Morales Francisco Alberto vs. Centro Cultural Valladolid Sociedad Civil. Ord. Civil 1 Acdo. Núm. Exp. 41/2026.

Ortiz Atilano María Elena vs. Gómez Mendoza Luis Rey y Mapfre México S.A. Ord. Civil 8 Acdos. Núm. Exp. 441/2025.

Paniagua Isidoro Dan Jahaziel y Rodríguez Rodríguez Milagros Sarai vs. Seguros Inbursa S.A. Grupo Financiero Inbursa. Ord. Civil 7 Acdos. Núm. Exp. 477/2025.

Promotora de Hoteles S.A. de C.V. y Banco Nacional de México S.A. Integrante del Grupo Financiero Banamex vs. García Durán David y Amato Tejeda Martha Sonia y Martha Sonia Amato Tejada de García. Ord. Mercantil 2 Acdos. Núm. Exp. 789/2024.

Rodríguez Rodríguez María de Lourdes vs. Martínez Rentería Jesús su Sucesión y Martínez Reyes Joel su Sucesión y C. Director del Registro Público de la Propiedad y de Comercio de la Ciudad de México. Ord. Civil 1 Acdo. Núm. Exp. 253/2025.

Romero Ramírez Angelina vs. Morales Hesse Jorge y Díaz Grajales Fernando y C. Director del Registro Público de la Propiedad y de Comercio de la Ciudad de México. Ord. Civil 1 Acdo. Núm. Exp. 1133/2024.

Samperio Montiel Alexander Uriel Cesionario vs. Méndez Escobedo José Antonio. Especial Hipotecario Civil 1 Acdo. Núm. Exp. 887/2017.

Sánchez Flores Jesús vs. Escotto Ramírez Juan Carlos. Ord. Civil 1 Acdo. Núm. Exp. 171/2025.

Sandoval Palomo Francisco su Sucesión vs. Mata Sosa María Perla. Controversias de Arrendamiento Civil 1 Acdo. Núm. Exp. 1243/2024.

Secreto. Ejecutivo Civil 1 Acdo. 1 Acdo. en Seccion_De_Ejecución. Núm. Exp. 109/2026.

SOLO CONSULTA

Silva Rueda Óscar Germán vs. Fernández Aguirre José Manuel. Ejecutivo Mercantil 1 Acdo. en Incidente. Núm. Exp. 801/2018 Inc. de Actual. de Liquidación de Intereses Ordinarios y Moratorios.

Solís Cabrera José Arturo vs. Joven Guardia Ashomer Hatzair A.C. Ord. Civil 2 Acdos. en Amparo. Núm. Exp. 1017/2024 Amparo Número 618/2025 III.

Toyota Financial Services México S.A. de C.V. vs. Ascencio Jacinto María de Los Ángeles. Convencional O. Preferente Mercantil Caducidad. 1 Acdo. Núm. Exp. 955/2024.

Velázquez Zugastegui Luis Arturo y Velázquez Zugastegui Maura Patricia y Zugastegui Islas su Sucesión Concepción y Velázquez Zugastegui Silvia Susana vs. BBVA Bancomer S.A. Institución de Banca Múltiple Grupo Financiero BBVA Bancomer. Ord. Mercantil 2 Acdos. Núm. Exp. 1055/2024.

Villa Rosas Ricardo Antonio vs. Ávila Rodríguez Mónica Xóchitl. Ord. Civil 1 Acdo. Núm. Exp. 107/2025.

NO PUBLICADOS

BBVA México S.A. Institución de Banca Múltiple Grupo Financiero BBVA México vs. Uribe Guevara Daniela. Especial Hipotecario Civil 1 Acdo. en Incidente. Núm. Exp. 941/2022 de Ejecc. de Convenio.

Cortés Aco Roberta y Tlachi Cuamani Cruz vs. Grupo Mexicano de Seguros S.A. de C.V. Ord. Civil 2 Acdos. Núm. Exp. 11/2023 Tomo III.

Gallego San Román Martha Eugenia vs. González Delgadillo María Zaida Georgina y González Delgadillo Sergio Iván y Registro Público de la Propiedad y del Comercio de la Ciudad de México. Ord. Civil 4 Acdos. Núm. Exp. 303/2025.

Hipotecaria México S.A. de C.V. Sociedad Financiera de Objeto Limitado vs. Casas Uno S.A. de C.V. y Scotiabank Inverlat, S.A. Institución de Banca Múltiple Grupo Financiero Scotiabank Inverlat División Fiduciaria. Ord. Mercantil 1 Acdo. Núm. Exp. 749/2007 Tomo II.

Jiménez Contreraz Leticia y Pamila Sánchez Clemente y Pamila Jiménez Jonathan vs. Grupo Mexicano de Seguros S.A. de C.V. Ord. Civil 2 Acdos. Núm. Exp. 35/2026.

Mancilla & Millán Corporate Lawyers S. C vs. Condominio Denominado Integrara Zaragoza Fase I. Ord. Civil 1 Acdo. en Expedientillo. Núm. Exp. 749/2018 Expdllo. I.

Mancilla & Millán Corporate Lawyers S. C vs. Condominio Denominado Integrara Zaragoza Fase I. Ord. Civil 1 Acdo. en Expedientillo. Núm. Exp. 749/2018 Expdllo. II.

Mancilla & Millán Corporate Lawyers S. C vs. Condominio Denominado Integrara Zaragoza Fase I. Ord. Civil 1 Acdo. en Incidente. Núm. Exp. 749/2018 Inc. de Actual. y Liquidación de Intereses Moratorios -.

Mancilla & Millán Corporate Lawyers S. C vs. Condominio Denominado Integrara Zaragoza Fase I. Ord. Civil 1 Acdo. en Expedientillo. Núm. Exp. 749/2018 Tomo IV de Expendientillo 2.

Martínez Mendoza Juan Gabriel y Romero Torres Beatriz vs. Grupo Mexicano de Seguros S.A. de C.V. Ord. Civil Auto No Publicado. 1 Acdo. Núm. Exp. 137/2024 Tomo II.

Roberto Carlos Victoria Ramírez vs. Leandro Saldaña Rodríguez. Ejecutivo Mercantil 2 Acdos. Núm. Exp. 1577/2024.

AUDIENCIA

Mondragón de Silva María su Suc. vs. Vargas Salgado José Raúl. Ord. Civil. 1 Aud. en Incidente. Núm. Exp. 999/2012 Inc. de Actual. de Intereses Respecto de Las Cantidades Entregadas por el Dem. a (2).

EL SECRETARIO DE ACUERDOS
LIC. ROBERTO LÓPEZ MARTÍNEZ

SECRETARÍA "B"
ACUERDOS DEL 24 DE MARZO DEL 2026

Administradora Fome 1 Sociedad de Responsabilidad Limitada de Capital Variable vs. Gutiérrez Lira Janeth. Juris. Voluntaria Civil 1 Acdo. Núm. Exp. 914/2009 Tomo II.

Autofinanciamiento México S.A. de C.V. vs. Sánchez Salcedo Edgar Ramón y Salcedo Gómez Martha Eugenia y Sánchez Pedraza Edgar Armando. Ejecutivo Mercantil 1 Acdo. Núm. Exp. 604/2025.

Autouno Motora S.A. de C.V. y Asociación de Condominios vs. Bustamante Quijano Martín Alberto y Promociones Bosques S.A. de C.V. Ejecutivo Civil 1 Acdo. Núm. Exp. 108/2026.

Ayala Miramóntes Rigoberto vs. León Miramóntes Filiberto y León Miramóntes Elvira y León Miramóntes María Engracia. Ord. Civil 1 Acdo. Núm. Exp. 1604/2024.

Banca Mifel S.A. Institución de Banca Mulitple Grupo Financiero Mifel vs. Poliservicios Agropecuarios S.A. de C.V., Juan Manuel Tapia Galaviz y María Candelaria González Ruíz. Ejecutivo Mercantil 1 Acdo. Núm. Exp. 1338/2018 Tomo II.

Banco Mercantil del Norte S.A. Institución de Banca Múltiple Grupo Financiero Banorte vs. Roque Marín José Humberto y Villafañe Oropeza Evelia Nayeli. Especial Hipotecario Civil 1 Acdo. Núm. Exp. 774/2019.

Banco Mercantil del Norte, Sociedad Anónima, Institución de Banca Múltiple, Grupo Financiero Banorte vs. García Hernández Hilda Marisol y Flores Juárez José Paulino. Especial Hipotecario Civil 1 Acdo. Núm. Exp. 606/2018.

Banco Sabadell, S.A., Institución de Banca Múltiple vs. Gutmar Trading, S. de R. L. de C.V. y Opus Frozen Goods, S. de R. L. de C.V. y Gutiérrez Argumedo Fernando. Ejecutivo Mercantil 2 Acdos. Núm. Exp. 1086/2023.

Banco Santander México S.A. Institución de Banca Múltiple Grupo Financiero Santander México vs. Tirado Lindoro Renata y Controladora Deportiva Max S.A. de C.V. Ejecutivo Mercantil 2 Acdos. Núm. Exp. 760/2021 Tomo II.

Boca de la Salina S.A. de C.V. vs. Sánchez Diez de Bonilla Raúl y la Ventana Wind Resort S.A. de C.V. y Banco Actinver S.A. Institución de Banca Múltiple Grupo Financiero Actinver y Guzmán Corcuera Jaime y Morales Guzmán Andrés. Ord. Mercantil 1 Acdo. Núm. Exp. 186/2025 Amparo 424/2025- II Quejoso Banco Actinver S.A.

Bucio Andere Beatriz vs. Wal Mart de México Sab de C.V. Ord. Civil 1 Acdo. Núm. Exp. 376/2025.

Corona Cuevas Alejandro vs. García Espejel Tenes Félix Humberto. Controversias de Arrendamiento Civil 1 Acdo. Núm. Exp. 1698/2024.

Cruz González Blanca Lidia vs. Salazar Reyes Gregorio y Batlle Vives de Pons También Conocida como María Monserrat Batle Vives de Pons María Monserrat. Ord. Civil 1 Acdo. Núm. Exp. 972/2024.

Dávila Pulido Fernando Antonio y Subasta Ventura S.A. de C.V. vs. Botton Zimerman Albert Andrew y Zimerman Spindel Miriam y Maraboto Castilla Clara Luis y Suárez Villamil Germán Luis. Ord. Civil 1 Acdo. Núm. Exp. 1164/2023.

Desarrollos Sustentables Santafe S.A. de C.V. vs. Capital Fund Sapi de C.V. Ord. Mercantil 1 Acdo. Núm. Exp. 172/2025 Tomo II.

Díaz Castro Óscar vs. Escalante Zárate María de Lourdes. Actos Prejudiciales Civil 1 Acdo. Núm. Exp. 90/2026.

Dimas Bautista Oswaldo Jesús vs. Rodríguez Hernández Alma Angélica y C. Director del Registro Público de la Propiedad y de Comercio de la Ciudad de México. Ord. Civil 1 Acdo. Núm. Exp. 222/2025.

Dinastía Automotriz México S.A. de C.V. vs. Proveedora de Refacciones para Autos, Camiones y Maquinaria S.A. de C.V. Ejecutivo Mercantil 1 Acdo. Núm. Exp. 1458/2024 Tomo II.

Durán Meza Nora Elizabeth vs. Alvarado García Martín. Especial Hipotecario Civil 1 Acdo. en Incidente. Núm. Exp. 1318/2018 Inc. de Liquidación de Intereses Ord. y Moratorios en Ejecc. de Sent. 2.

Gallardo Ana Silvia por su Propio Derecho y en Representación de Los Niños I. M. A. V. y J. D. A. V vs. Seguros Banorte S.A. de C.V. Grupo Financiero Banorte. Ord. Civil 4 Acdos. Núm. Exp. 434/2025.

García Villagrán Luis su Sucesión vs. Vázquez Molina Eligio. Ord. Civil 1 Acdo. en Incidente. Núm. Exp. 866/2024 Inc. de Falsedad de Documento.

Hernández Padilla Irving Ismael y Padilla Varela Citlali Smeralda y Hernández Padilla José Felipe y Hernández Padilla Dulce Alejandra y Padilla Varela Yajaira Marlen vs. Qualitas Conpañia de Seguros S.A. de C.V. y Hdi Seguros S.A. de C.V. Ord. Civil 1 Acdo. Núm. Exp. 602/2025.

Herrera Cortés Adalberto José vs. Pérez Pérez Rosalina Karina y Mosso Mendoza Alejandro. Ord. Civil 1 Acdo. 1 Acdo. en Seccion_De_Ejecución. Núm. Exp. 918/2023.

HSBC México S.A. Institución de Banca Múltiple Grupo Financiero HSBC División Fiduciaria en su Carácter de Fiduciaria en el Fideicomiso Irrevocable F/238864 vs. Valadez Mojica Rosalío. Especial Hipotecario Civil 1 Acdo. Núm. Exp. 1518/2010 Tomo II.

Hurtado Munguía Andrés vs. Tecnoval de México S.A. de C.V. Ord. Civil 3 Acdos. Núm. Exp. 378/2025 Tomo II.

Inmuebles Ee del Centro S.A. de C.V. (Cesionaria) vs. Davis Mejía Patricia y Bou Claisse Francisco Xavier. Ejecutivo Mercantil Auto. 3 Acdos. Núm. Exp. 1200/2017 Tomo IV.

Liceaga Galván Miguel Ángel vs. Pérez Rodríguez Alicia. Ord. Civil 1 Acdo. en Seccion_De_Ejecución. Núm. Exp. 616/2023 Tomo II.

Marmi St Angelo S.A. de C.V. vs. Tapia Corona Andrés y Olvera García Adrián y Carmona Mondragón Daniela Denise. Actos Prejudiciales Civil 1 Acdo. Núm. Exp. 456/2025.

Montiel Hernández su Sucesión Haydee Armida vs. Salinas Templos Esperanza y C Director del Registro Público de la Propiedad y del Comercio de la Ciudad de México. Ord. Civil 1 Acdo. Núm. Exp. 922/2022.

SOLO CONSULTA
SOLO CONSULTA
SOLO CONSULTA

Mota Engil México S.A. P. I. de C.V. vs. Banco Invex, S.A. Institución de Banca Múltiple, Invex Grupo Financiero, División Fiduciaria y Inmobiliaria y Constructora el Dorado Tlalnepantla, S.A. de C.V. y Administración y Representaciones Torasa, S.A. de C.V. Ord. Civil 1 Acdo. Núm. Exp. 16/2026.

Palmas 320 S de R.L. de C.V. vs. Rodríguez Barrera José Víctor y Rodríguez y Orendain S.C. y Romcl S.C. y Orendain García de León Carlos Alberto y Hernández Castillo René y Notario Público Número 13 de San Luis Potosí Lic. Jesús Antonio Ávila Chalita. Ord. Civil 7 Acdos. Núm. Exp. 412/2025 Tomo II.

Paredes Álvarez José Aarón (Cesionario) vs. Delgado Baltazar Octavio y Hernández Pallares Juana. Especial Hipotecario Civil 1 Acdo. Núm. Exp. 1242/2019.

Pérez Téllez Martha Gloria vs. Arellano López Jaime. Ejecutivo Mercantil 1 Acdo. Núm. Exp. 1622/2024.

Préstamos Felices en 15 Minutos, S.A. de C.V., Sofom, E. N. R vs. Sánchez Gutiérrez María Isabel. Ejecutivo Mercantil 1 Acdo. en Incidente. Núm. Exp. 990/2022 Inc. de Liquidación de Intereses.

Proyectos Adamantine S.A. de C.V. Sociedad Financiera de Objeto Múltiple Entidad No Regulada vs. Celso García Cortés y Otro. Especial Hipotecario Civil 1 Acdo. Núm. Exp. 1136/2019 Tomo III.

Ramírez González Arturo su Sucesión vs. Rodríguez Valencia Ana Francisca y Avendaño Avendaño Héctor Hugo. Ord. Civil 1 Acdo. Núm. Exp. 550/2023.

Ramírez Rodríguez Francisco vs. Medina Madrid Evangelina y Ramírez Medina Misael y Martínez Andrés Nayeli. Actos Prejudiciales Civil 1 Acdo. Núm. Exp. 86/2026.

Rivero Robles Georgina Magdalena vs. Robles de Rivera María Luisa y Carmona Balandran Ramón su Sucesio y C Director del Registro Público de la Propiedad y de Comercio en la Ciudad de México. Ord. Civil 1 Acdo. Núm. Exp. 548/2025.

Robert Loehr John vs. Asamblea General del Condominio Be Grand Alto Pedregal y Administradora del Condominio Be Grand Alto Pedregal Siendo su Titular Martha Gabriela Peregrina Zamora y Comité de Vigilancia del Condominio Be Grand Alto Pedregal. Ejecutivo Civil 1 Acdo. Núm. Exp. 554/2025.

Robles Jiménez José Rosario vs. Ruíz López Gabriela Lucía y Hernández Carranza Armando Arturo. Especial Hipotecario Civil 1 Acdo. Núm. Exp. 154/2017 Tomo II.

Sánchez del Castillo María Asunción vs. Hernández Manterola Ortiz Melody Geraldine y Zambrano Camacho Cristina y Morales Escamilla Jesús. Controversias de Arrendamiento Civil 1 Acdo. Núm. Exp. 1762/2024.

Scotiabank Inverlat S.A. Institución de Banca Múltiple Grupo Financiero Scotiabank Inverlat vs. Aguilar Muñoz Aurora Patricia. Especial Hipotecario Civil 1 Acdo. Núm. Exp. 790/2024.

Sosa Domínguez José Lorenzo Antonio su Sucesión vs. Jane Abdul Massih Ohanian y Michel Abdul Massih. Controversias de Arrendamiento Civil 1 Acdo. en Amparo. Núm. Exp. 22/2019 Amparo 1366/2025 Promov. por Jane Abdul Massih Ohanian y Michel Abdul Massih.

NO PUBLICADOS

Banco Nacional del Ejército Fuerza Aérea y Armada Sociedad Nacional de Crédito Institución de Banca Desarrollo vs. Arias Notario Enrique. Especial Hipotecario Civil 2 Acdos. en Expedientillo. Núm. Exp. 316/2018.

Contreras Valdez Estela Elena su Sucesión vs. Valdez Contreras Luis Gerardo. Actos Prejudiciales Civil 1 Acdo. Núm. Exp. 114/2026.

Secreto. Ord. Civil 2 Acdos. Núm. Exp. 96/2026.

AUDIENCIA

Rodríguez Oropeza Eduardo vs. Rodríguez de Ávila Gilberto Mauricio y Oropeza Padilla Margarita. Ord. Civil. 1 Audiencia. Núm. Exp. 48/2025.

Velázquez Morales Silvia y Velázquez Morales Patricia y Ramírez Velázquez Juana vs. Ramírez Velázquez Ismael y Ramírez Velázquez Martha y Gamboa Velázquez Tania. Ord. Civil. 1 Audiencia. Núm. Exp. 250/2025.

SENTENCIAS DEFINITIVAS DEL 24 DE MARZO DEL 2026

Industrias de Hule Galgo vs. Vitalizadora la Unión y Gómez Gómez Armando y Porrás Huerta Juana María Isabel. Especial Hipotecario Civil Sent. Def. no Publ. 1 Núm. Exp. 1182/2024

SENTENCIA INTERLOCUTORIA

Sed Justus Fitzpatrick Mason vs. Ferrusca Aguilar Joel Enrique. Especial Hipotecario Civil Sent. Interl. de Revovación en el Cuad. de Liquidación de Intereses 1 Sent. Inter. en Incidente. Núm. Exp. 392/2020 Inc. de Liquidación de Intereses Ordinarios y Moratorios

Zúñiga Loera Lirice vs. Del Portillo Avilés Leopoldo Sergio. Ejecutivo Cuantía Menor Mercantil Sent. Interl. 1 Núm. Exp. 1230/2024 Tomo II

LA SECRETARIA DE ACUERDOS
LIC. MÓNICA MIREYA FALCÓN NÚÑEZ

DÉCIMO OCTAVO DE LO CIVIL

SECRETARÍA "A"
ACUERDOS DEL 24 DE MARZO DEL 2026

Alba Aizpuro Osvaldo Rafael vs. Grupo Mexicano de Seguros S.A. de C.V. Ord. Civil 1 Acdo. Núm. Exp. 337/2023.

Alvarado García Efrén vs. Seguros Inbursa S.A. Grupo Financiero Inbursa. Ord. Civil 1 Acdo. Núm. Exp. 507/2025.

Álvarez Moreno Lydia vs. Santamaría Martínez Álvaro Alberto. Controversias de Arrendamiento Civil 1 Acdo. Núm. Exp. 1221/2024.

Avia Seguros S.A. de C.V. vs. Secarsa Combustibles S.A. de C.V. y Inmobiliaria Secarsa S.A. de C.V. y Espinosa de Los Monteros Nacif Georgina. Especial de Fianzas Mercantil 1 Acdo. Núm. Exp. 309/2025.

Banco Mercantil del Norte, S.A. Institución de Banca Múltiple, Grupo Financiero Banorte vs. Armando Beltrán Sandoval. Especial Hipotecario Civil Expedientillo. 1 Acdo. Núm. Exp. 1143/2007 Segundo Tomo.

Bartolo Cruz Ricardo y y en Representación de su Menor Hijo Y. B. L vs. Etn Turistar Lujo, S.A. de C.V. y Qualitas Compañía de Seguros S.A. de C.V. Ord. Civil 1 Acdo. Núm. Exp. 489/2025.

Bazbaz Schoenfeld Margarita y Bazbaz Schoenfeld Simón vs. Bazbaz Saad Rafael y Bazbaz Saad Moisés y Bazbaz Saad su Sucesión Isaac. Ord. Civil 1 Acdo. Núm. Exp. 1877/2024 Segundo Tomo.

BBVA México S.A. Institución de Banca Múltiple Grupo Financiero BBVA México vs. Hernández Flores Miguel Ángel y Núñez Escudero Cruz María. Especial Hipotecario Civil 2 Acdos. Núm. Exp. 101/2024.

Bolívar Barraza Francisco vs. Cortés de Palacio María Dolores y Cortés de Palacio Eduardo. Ord. Civil Principal. 1 Acdo. Núm. Exp. 479/2024.

Bridge International Accelerator S.A. Promotora de Inversión de Capital Variable Sociedad Financiera de Objeto Múltiple Entidad No Regulada vs. Pérez Hernández Jairo Jeshua. Especial Hipotecario Civil 1 Acdo. Núm. Exp. 657/2024.

Carpinteyro Sánchez Alfredo Ignacio vs. Huerta Pérez María Yolanda y y-o. Yolanda Huerta Pérez y-o. Yolanda Huerta Pérez de Fernández y Fernández Victorero Francisco y Fernández Huerta Francisco Javier. Especial Hipotecario Civil 1 Acdo. Núm. Exp. 597/2021.

Castillo Flores David vs. Castillo Escobar José Pedro. Ejecutivo Mercantil Expedientillo. 1 Acdo. Núm. Exp. 227/2017.

Cifuentes Rocha María del Rocío y Cifuentes Rocha Maricruz vs. Cifuentes Rocha Silvia. Ord. Civil 1 Acdo. Núm. Exp. 117/2026.

Cohen Cababie Eduardo vs. Buendía Blancas Víctor Manuel. Ejecutivo Mercantil 2 Acdos. Núm. Exp. 581/2023.

Condominio Plaza del Ángel vs. González Vigil María Teresa su Sucesión. Ejecutivo Civil 1 Acdo. Núm. Exp. 183/2025.

Credix Gs S.A. de C.V. Sociedad Financiera de Objeto Múltiple Entidad No Regulada vs. Dávila Sánchez José Ricardo. Ejecc. de Garantías Otorgadas Mediante Prenda Sin Transmisión de Pos. y Fideicomiso de Garantía (Procedimiento Judicial) Mercantil 1 Acdo. en Amparo. Núm. Exp. 31/2025 Amparo Indirecto 715/2025 Promov. por José Ricardo Dávila Sánchez.

Delgado López Rafael vs. Torres Sánchez Jair. Ord. Civil 1 Acdo. Núm. Exp. 115/2026.

Díaz Carreño Silvia vs. Puebla Martínez Marcos. Ord. Civil 1 Acdo. Núm. Exp. 57/2005.

Díaz Pérez Martín vs. Ascencio su Sucesión Pérez Rivera Elías su Sucesión Pérez Rodríguez C Director del Registro Público de la Propiedad y del Comercio de la Ciudad de México. Ord. Civil 1 Acdo. Núm. Exp. 71/2021.

Flores Mendoza Vda. de Alfaro María Angélica su Sucesión vs. Martínez Rodríguez Nuria. Ord. Civil 1 Acdo. Núm. Exp. 225/2020.

Fragoso García César Augusto y Fragoso Rosas Luis César vs. Palma Millán Fredy Alberto. Ord. Civil 1 Acdo. Núm. Exp. 561/2025.

González Reyes Macaria Juana vs. Morales Gómez Jacinto Miguel. Actos Prejudiciales Civil 1 Acdo. Núm. Exp. 57/2026.

Hernández Villegas Catalina vs. Villagrán Aceves Galindo Joyce Abigail y Acuña Espinoza Julio César. Controversias de Arrendamiento Civil 1 Acdo. Núm. Exp. 669/2024.

SOLO CONSULTA
SOLO CONSULTA
SOLO CONSULTA

Hernández Fernández Tania Jazmín vs. Valencia Hernández Guadalupe y Hernández Soto Avelino. Ord. Civil 1 Acdo. Núm. Exp. 443/2016.

Hir Pyme Sociedad Anónima vs. Patricia González González y Braulio González Vasconcelos. Ejecutivo Mercantil 1 Acdo. Núm. Exp. 1247/2024.

Imagen Leasing S.A. P. I de C.V. vs. Transportes Especializaados Misel, S.A. de C.V. y Otro. Ord. Civil Expedientillo. 1 Acdo. Núm. Exp. 1211/2019.

Infraestructura Electrocosta S.A. de C.V. vs. Cimbra Tijuana Sapi de C.V. y Aseguradora Aserta S.A. de C.V. Grupo Financiero Aserta y Afianzadora Aserta S.A. de C.V. Grupo Financiero Aserta. Ord. Civil 6 Acdos. Núm. Exp. 21/2025.

Inmobiliaria Jerónimo S.A. de C.V. vs. Navarro Díaz José Luis y Díaz Sánchez Gabriela. Controversias de Arrendamiento Civil 1 Acdo. Núm. Exp. 91/2023.

Kubo Digital S de R.L. de C.V. y Aníbal Zubeldia Rodrigo vs. Ustinelli Montouto Sebastián Nicolás. Ord. Civil 1 Acdo. Núm. Exp. 111/2026.

López Díaz César vs. Montes de Oca Espíndola Alicia y Manrique Barbosa José y Ortega Díaz Feliciano. Ord. Civil 1 Acdo. Núm. Exp. 135/2026.

López Nava Gabriel vs. Castro Castro J. Guadalupe. Ejecutivo Mercantil 1 Acdo. en Amparo. Núm. Exp. 945/2017 Amparo Indirecto 2502/2025- VI Promov. por J. Guadalupe Castro Castro.

López Rosas Guadalupe vs. Achite Hernández Guillermo y Exportadora de Citricos San Gabriel S.A. de C.V. y Grupo Nacional Provincial S a B y También Conocido por Sus Siglas Gnp O. Gnp Seguros y Quálita Compañía de Seguros, S.A. de C.V. Ord. Civil 3 Acdos. Núm. Exp. 607/2025.

Maldonado Preciado Evaristo vs. Cum Laude Gs S C. Ord. Civil 1 Acdo. Núm. Exp. 379/2025.

Mancillas Cruz Julio César y Montiel Mancillas Yesenia Angélica vs. Espíndola Mancillas Óscar y Espíndola Neria Óscar Omar y Espíndola Neria Dayana Ixchel. Ord. Civil 1 Acdo. Núm. Exp. 113/2026.

Matías Luna Luis Edgar y Merino Silva Eva Luz vs. Seguros Inbursa S.A. Grupo Financiero Inbursa. Ord. Civil 1 Acdo. Núm. Exp. 511/2025.

Mendoza Pérez Ignacio vs. Zagala Téllez Alicia y C Director del Registro Público de la Propiedad y Comercio de la Ciudad de México. Ord. Civil Acuerdo. 1 Acdo. Núm. Exp. 1587/2024.

Molina Arias Renato Josafat vs. María de la Natividad Beatriz Pesquera Collado Quien También Acostumbraba Usar Los Nombres de María de la Natividad Beatriz Pesquera de Collado, María Natividad Beatriz Pesquera Collado, María de la Natividad Pesquera Collado, María Natividad Beatriz Pesquera Collado Vda. de Collado, María de la Natividad Beatriz Pesquera Collado Vda. de Collado, y María de la Natividad Beatriz Eugenia Pesquera Collado, su Sucesión y José Collado Pesquera. Ord. Civil 1 Acdo. Núm. Exp. 905/2018.

Monroy Serrano Gerardo antes Santander Hipotecario, Sociedad Anónima de Capital Variable, Sociedad Financiera de Objeto Múltiple, Entidad Regulada, Grupo Financiero Santander México vs. Peter Kollmann Heinz. Especial Hipotecario Civil 2 Acdos. Núm. Exp. 321/2015.

Neria Torres Gonzalo vs. Neyra Morales Gerardo y Neyra Morales Alejandro y Neyra Morales Rosio y Neyra Morales Gonzalo. Ord. Civil 1 Acdo. Núm. Exp. 117/2020.

Pedroza Chaine Olga Yanet vs. Machorro Álvarez Juana Hortensia. Ord. Civil 1 Acdo. Núm. Exp. 3/2026.

Petra Petronila Astorga Díaz vs. Petra Petronila Astorga Díaz. Ord. Civil 1 Acdo. Núm. Exp. 341/2002.

Presta Dinero S.A. de C.V. vs. Blas Eduardo Ortiz Ávila. Ejecutivo Mercantil 1 Acdo. Núm. Exp. 1445/2024.

Profuturo Gnp Préstamos, S.A. de C.V. Sofom, E. N. R. y Rivera Zamora Saúl. Ord. Mercantil 1 Acdo. Núm. Exp. 51/2026.

Ramírez Aguilar Javier vs. Ramírez Ayala Guillermo y Ángela Aguilar María Rufina. Ord. Civil 1 Acdo. Núm. Exp. 1577/2024.

Ramírez Jaramillo Edgar vs. Zermeño Barrón Gabriela Priscila. Ord. Civil 5 Acdos. Núm. Exp. 97/2025.

Ramírez Cedillo Gloria vs. Juárez Padilla Filiberto. Ord. Civil 1 Acdo. Núm. Exp. 75/2016.

Romero Ramírez Raymundo vs. Romero Martínez Reyna Isabel y Romero Martínez Karime Aquetzali. Ord. Civil 2 Acdos. Núm. Exp. 493/2025.

Rosas Estrada Yolanda Lizbeth y García Rosas Julia Marely vs. Grupo Mexicano de Seguros S.A. de C.V. Ord. Civil 2 Acdos. Núm. Exp. 323/2024.

Secreto. Providencias Precautorias Mercantil 1 Acdo. Núm. Exp. 719/2021 Cuarto Tomo.

Sociedad Financiera Inbursa S.A. de C.V. Sofomentidad Regulada Grupo Financiero Inbursa Inbursa vs. Inco Mobile, S.A. de C.V., Román Alonso Rodrigo y Otros. Ejecutivo Civil Expedientillo. 1 Acdo. Núm. Exp. 1401/2018.

Sociedad Hipotecaria Federal, Sociedad Nacional de Crédito, Institución de Banca de Desarrollo, en su Carácter de Fiduciaria Sustituta en el Fondo de Operación y Financiamiento Bancario a la Vivienda. (Fovi) vs. Leonardo José Maldonado Dado. Oral Paz Civil Segundo Tomo. 1 Acdo. Núm. Exp. 1465/2024 Segundo Tomo.

Soriano Patiño José Luis vs. Aragón Guzmán María del Rocío. Ejecutivo Mercantil Expedientillo. 1 Acdo. en Expedientillo. Núm. Exp. 1329/2024.

The Bank Of New York Mellon, S.A. Institución de Banca Múltiple como Causahabiente de Banco J. P. Morgan S.A., I. B. M., J. P. Morgan Grupo Financiero y como Fiduciario en el Fideicomiso Irrevocale Número F/00536 vs. Inmavi S.A. de C.V. y Madinaveitia Villanueva Jaime y Banca Afirme S.A. Institución de Banca Múltiple, Afirme Grupo Financiero División Fiduciaria. Especial Hipotecario Civil 2 Acdos. Núm. Exp. 645/2011 Tercer Tomo.

Tolentino Tolentino María Camila y Pacheco Tolentino Mariana vs. Tolentino Velasco Francisco su Sucesión. Ord. Civil 1 Acdo. Núm. Exp. 355/2025.

Torrecillas Araiza Enrique vs. Grupo Educativo Santander, S. C. y Navarro Flores Enrique Javier. Ejecutivo Mercantil Expedientillo. 1 Acdo. Núm. Exp. 653/2017.

Vázquez Alemán Álvaro vs. Agustín Rosas Domínguez y Otra. Especial Hipotecario Civil 1 Acdo. Núm. Exp. 29/2000 Segundo Tomo.

Vázquez González Carolina vs. Ríos Chávez Alejandro. Juris. Voluntaria Civil 3 Acdos. Núm. Exp. 311/2025.

Villegas Ramón Yadira vs. Mapfre México S.A. Ord. Civil 1 Acdo. Núm. Exp. 67/2026.

AUDIENCIA

Becerra Aguilera Norma vs. Molina Camacho Marco Antonio. Aud. Ord. Civil. 1 Audiencia. Núm. Exp. 973/2023.

LA SECRETARIA DE ACUERDOS
LIC. KARLA JACKELINE ÁLVAREZ FIGUEROA

SECRETARÍA "B"
ACUERDOS DEL 24 DE MARZO DEL 2026

Arias Palafox Carlos su Sucesión vs. Pantrans S.A. de C.V. y Pyo Hongbyun Seung. Controversias de Arrendamiento Civil 1 Acdo. Núm. Exp. 192/2023.

Arias Rojas Juan vs. Seguros Inbursa S.A. Grupo Financiero Inbursa. Ord. Civil 1 Acdo. en Amparo. Núm. Exp. 54/2024 Amparo Indirecto 570/2024 Promov. por Seguros Inbursa Sociedad Anónima Grupo Financiero Inbursa.

Banco Mercantil del Norte S.A. Institución de Banca Múltiple, Grupo Financiero Banorte, antes Fincasa Hipotecaria, S.A. de C.V. Sociedad Financiera de Objeto Múltiple, Entidad Regulada Ixe Grupo Financiero vs. F Gpva, S.A. de C.V. Esp. Hip. 1 Acdo. Núm. Exp. 290/2011.

Banco Regional, S.A. Institución de Banca Múltiple Banregio Grupo Financiero vs. Grupo Industrial Gutmar S. de R. L. de C.V. y Martínez Lima Susana Alicia y Gutiérrez Molina Guillermo Armando y Gutiérrez Molina Marina Leticia y Gutiérrez Martínez Guillermo Armando. Especial Hipotecario Civil 3 Acdos. Núm. Exp. 1214/2019.

Banco Santander México, S.A. Institución de Banca Múltiple, Grupo Financiero Santander México vs. Desarrollo Inmobiliario su Casa, S.A. de C.V. ; Marco Antonio Merino Sosa; Mauricio Merino Sosa y su Casa Desarrollo Inmobiliario, S.A. de C.V. Providencias Precautorias Mercantil 2 Acdos. en Amparo. Núm. Exp. 786/2019 1813/2019-V.

Banco Santander México, S.A., Institución de Banca Múltiple, Grupo Financiero Santander México vs. Desarrollo Inmobiliario su Casa, S.A. de C.V. ; Marco Antonio Merino Sosa; Mauricio Merino Sosa y su Casa Desarrollo Inmobiliario, S.A. de C.V. Providencias Precautorias Mercantil 1 Acdo. en Amparo. Núm. Exp. 786/2019 Amparo Indirecto 147/2026 Promov. por Jorge Rafael Legorreta Santana.

Bañuelos Santana Ali Eduardo vs. Loustalot Arquitectos S.A. de C.V. Ord. Civil Segundo Tomo. 1 Acdo. Núm. Exp. 196/2020 Segundo Tomo.

BBVA México Institición de Banca Múltiple Grupo Financieron BBVA México vs. Acosta de Paz Luis Daniel. Especial Hipotecario Civil 1 Acdo. Núm. Exp. 132/2022.

BBVA México, Sociedad Anónima, Institución de Banca Múltiple, Grupo Financiero BBVA México vs. Fertygen S.C. y González Garza María del Socorro. Ejecutivo Mercantil 1 Acdo. Núm. Exp. 1102/2023.

SOLO CONSULTA
SOLO CONSULTA
SOLO CONSULTA

Cariño Martínez Melania vs. Bernal Reyes Guadalupe. Controversias de Arrendamiento Civil Secc. Ejecución. 2 Acdos. Núm. Exp. 674/2024.
Carrera Alfaro Rodrigo y Alfaro Carrillo Lourdes vs. Seguros Afirme S.A. de C.V. Afirme Grupo Financiero. Ord. Civil 1 Acdo. Núm. Exp. 68/2025.
Condominio Perugino 18 vs. Manuel Díaz Mondragón. Ejecutivo Civil 1 Acdo. Núm. Exp. 1468/2024.
Condominio Yama Jardines del Pedregal vs. Ladalloc y Ap S.A. de C.V. Ord. Civil 1 Acdo. Núm. Exp. 58/2026.
Díaz Segundo Agustín vs. Flores Sepúlveda Abel Alberto y Casillas Hernández Patricia y Flores Dávalos Abel. Ord. Civil 3 Acdos. Núm. Exp. 94/2026.
Espinosa Rojas María Guadalupe y Aguirre Espinosa Luis Hernando vs. BBVA Seguros México S a de C V Grupo Financiero BBVA México. Ord. Civil 2 Acdos. Núm. Exp. 264/2025.
Francisco Javier García Mejía antes Banco Invex, Sociedad Anónima, Institución de Banca Múltiple, Invex Grupo Financiero en su Carácter de Fiduciario en el Fideicomiso F/1052 vs. Hernández Tome Mario y Morales Ruíz Rosalina. Especial Hipotecario Civil 1 Acdo. Núm. Exp. 478/2015.
Fuzi Activos Sapi de C.V. antes Ci Banco S.A. Institución de Banca Múltiple en su Carácter de Fiduciario en el Fideicomiso Número F/00782 vs. Euan Acosta Ernesto Alonso. Ord. Civil 1 Acdo. Núm. Exp. 162/2009.
García Príani María Gabriela vs. Robles Baron Irela y Robles Bello Lino. Controversias de Arrendamiento Civil 1 Acdo. Núm. Exp. 888/2021.
Guzmán Peña Rocío Delia vs. Ortiz Joaquín Carlos Alberto. Ord. Civil 1 Acdo. Núm. Exp. 706/2023.
Hotelera Palace Resorts S de R.L. de C.V. antes Sapi de C.V. vs. México Global Property Two S de R.L. de C.V. Controversias de Arrendamiento Civil Secc. de Ejecución. 1 Acdo. Núm. Exp. 376/2024.
Martínez Castro Eduardo vs. Consorcio Aristos, S.A. de C.V. y Otros. Ejecutivo Civil Segundo Tomo. 1 Acdo. Núm. Exp. 492/2004 Segundo Tomo.
Mirador del Cabo S.A. de C.V. vs. Paola Desentis Via. Ejecutivo Mercantil 1 Acdo. Núm. Exp. 1394/2024.
Ortuño Mejía Mireya vs. Valencia Cortés Sergio. Ord. Civil 1 Acdo. Núm. Exp. 404/2023.
Padrón Zárate Jesús Alberto vs. Rivera García Mónica Josefina y y-o. Mónica Rivera García Sancho. Especial Hipotecario Civil Expedientillo. 1 Acdo. Núm. Exp. 850/2022.
Profesionales Asociados en Asesorías Especiales S.C. vs. Argos Comunicación S.A. de C.V. y Estudios Ggm S.A. de C.V. y Argos Soluciones Creativas S.A. de C.V. y Argos Televisión S.A. de C.V. y Head Room Creatividad S.A. de C.V. y Argos Noticias S.A. Dee Cv y Argos Producciones S.A. de C.V. y Ibarra Almada Epigmenio Carlos y Orozco Vidrigo Víctor Hugo. Ord. Civil 2 Acdos. Núm. Exp. 1226/2024.
Quiroz Gómez Rosalba También Conocida como Rosalba Quiroz Gómez de Pérez vs. Palafox Jasso María de Lourdes. Ord. Civil 2 Acdos. Núm. Exp. 270/2023.
Ramírez Ruíz Lourdes vs. Seguros Inbursa S.A. Grupo Financiero Inbursa. Ord. Civil 2 Acdos. Núm. Exp. 340/2025.
Sánchez Pérez Alfonso vs. Domínguez Martínez Víctor. Controversias de Arrendamiento Civil 1 Acdo. Núm. Exp. 1820/2024.
Sánchez Rodríguez Juan Alberto vs. Grupo Mexicano de Seguros S.A. de C.V. Ord. Civil 1 Acdo. Núm. Exp. 448/2025.
Villareal Elizondo Francisco Javier vs. Gruma Sab de C.V. Medios Preparatorios Mercantil 1 Acdo. Núm. Exp. 1220/2023.
Villareal Elizondo Francisco Javier vs. Gruma Sab de C.V. Medios Preparatorios Mercantil 1 Acdo. en Amparo. Núm. Exp. 1220/2023 Amparo Indirecto 777/2024- Ii- a Promov. por Gruma S.A. B. de C.V.

AUDIENCIA

Bonilla Rivera Griselda vs. Bonilla Trejo Francisco Pascual y Urrutia de Bonilla Lina. Aud. Ord. Civil. 1 Audiencia. Núm. Exp. 482/2025.
Díaz Pontones Mónica vs. Scotiabank Inverlat S.A. Institución de Banca Múltiple Grupo Financiero Scotiabank Inverlat. Aud. Previa y de Concil. Ord. Civil. 1 Audiencia. Núm. Exp. 772/2024.
Torres Reyes Francisco Edgar y Hernández Castillo de Torres Gabriela vs. Muñoz García José Eduardo. Aud. Actos Prejudiciales Civil. 1 Audiencia. Núm. Exp. 148/2024.

SENTENCIA INTERLOCUTORIA

Casa Marzam, S.A. de C.V. vs. Kabejo, S.A. de C.V., y González Hernández Carlos Isaac. Ejecutivo Mercantil Sent. Interl. 1 Núm. Exp. 770/2016

EL SECRETARIO DE ACUERDOS
LIC. JOEL MORENO RIVERA

DÉCIMO NOVENO DE LO CIVIL

SECRETARÍA "A"
ACUERDOS DEL 24 DE MARZO DEL 2026

Alcántara Simón Ambrosio su Sucesión y Rodríguez García Esperanza vs. Martínez Pérez Mariana Enriqueta. Ord. Civil 1 Acdo. Núm. Exp. 1159/2019.
Amaya Martínez Arcelia vs. Lule Hernández Herminia y Harrel Jiménez Gerardo Rosendo y Rubio Zamora Alfonso y Cervantes Díaz David y Martínez Sánchez Aniceta. Ord. Civil 1 Acdo. Núm. Exp. 493/2025.
Asda Continuation Limited, Scpdavidson y Talel Augusto Bessa vs. Plantación Santa Teresa, S. P. R. de R. L. de C.V. y Costa de Jade, C.V. de C.V. y Garantía Fiduciaria Mexicana, S.A. de C.V. y Sofom, E. N. R. en su Calidad de Fiduciario del Fideicomiso No F/074 y Productores de Tacotalpa, S.A. de C.V. y Logística y Distribución de Productos Mexicanos, S.A. de C.V. y Vivcolmex, S.A. de C.V. Vía de Apremio Civil Amparo 1/2026-I (Juez). 1 Acdo. Núm. Exp. 1047/2023 Amparo 1/2026-I (Juez).
Asda Continuation Limited, Scpdavidson y Talel Augusto Bessa vs. Plantación Santa Teresa, S. P. R. de R. L. de C.V. y Costa de Jade, C.V. de C.V. y Garantía Fiduciaria Mexicana, S.A. de C.V. y Sofom, E. N. R. en su Calidad de Fiduciario del Fideicomiso No F/074 y Productores de Tacotalpa, S.A. de C.V. y Logística y Distribución de Productos Mexicanos, S.A. de C.V. y Vivcolmex, S.A. de C.V. Vía de Apremio Civil Cuad. de Amp. Núm. 3/2026- II. 1 Acdo. Núm. Exp. 1047/2023 Amparo 3/2026- III.
Asda Continuation Limited, Scpdavidson y Talel Augusto Bessa vs. Plantación Santa Teresa, S. P. R. de R. L. de C.V. y Costa de Jade, C.V. de C.V. y Garantía Fiduciaria Mexicana, S.A. de C.V. y Sofom, E. N. R. en su Calidad de Fiduciario del Fideicomiso No F/074 y Productores de Tacotalpa, S.A. de C.V. y Logística y Distribución de Productos Mexicanos, S.A. de C.V. y Vivcolmex, S.A. de C.V. Vía de Apremio Civil Expedientillo. 3 Acdos. Núm. Exp. 1047/2023 Segundo Cuaderno.
Badel Gómez José Fernando vs. Titievsky Strostanetzky Esther su Sucesión y Brener Titievsky Dina. Ord. Civil 1 Acdo. Núm. Exp. 113/2026.
Banco Inbursa, S.A. Institución de Banca Múltiple, Grupo Financiero Inbursa vs. Tong Castro Carmen Adriana. Especial Hipotecario Civil Segundo Cuaderno. 1 Acdo. Núm. Exp. 1161/2019.
Banco Nacional del Ejército Fuerza Aérea y Armada, Sociedad Nacional de Crédito Institución de Banca de Desarrollo vs. Alvarado Tinoco Gustavo. Especial Hipotecario Civil Expedientillo. 1 Acdo. Núm. Exp. 1291/2019.
BBVA Bancomer S.A. Institución de Banca Múltiple, Grupo Financiero BBVA Bancomer vs. Carlos Alberto Valdez Rodríguez y Delfia Lidia Velázquez Villanazul. Especial Hipotecario Civil Cuad. de Terc. Excl. de Pref. Promovida por el Instituto Mexicano del Seguro Social. 1 Acdo. Núm. Exp. 1301/2011 Cuad. de Terc. Excl. de Pref. Promovida por el Instituto Mexicano del Seguro Social.
BBVA México, S.A., Institución de Banca Múltiple, Grupo Financiero BBVA México vs. Chavarría Lozano Eddson Uriel. Especial Hipotecario Civil Cuad. Amparo 227/2026. 1 Acdo. Núm. Exp. 1363/2019 Amparo 227/2026 Promov. por Eddson Uriel Chavarría Lozano y/o Edson Uriel Chavarría Lozano.
Blanc Escalante Lucía. Juris. Voluntaria Civil 1 Acdo. Núm. Exp. 107/2026.
Blanco Vargas Ángel Daniel y Acencio Morales Marisol Estefania vs. Seguros Inbursa S.A. Grupo Inbursa. Ord. Civil Expedientillo. 4 Acdos. Núm. Exp. 295/2025.
Cacho Jiménez Enrique vs. Cacho Ruíz Enrique su Sucesión y Romero de Cacho Consuelo y Cacho Romero Enrique y Cacho Romero Julián y Cacho Romero María Teresa. Ord. Civil 1 Acdo. Núm. Exp. 13/2026.
Campos Luna Michell Omar vs. Hyundai Motor de México S de R.L. de C.V. Ord. Civil 1 Acdo. Núm. Exp. 337/2025.
Cantú Villalobos Sergio Alberto vs. Express Promoción de Monterrey, S.A. de C.V., Susana Castro González, Margarita Garza Guerra, Eduardo de Jesús Uribe Lerma y Ramón Castro González. Ejecutivo Mercantil Expdllo. de Amparo 314/2022- I. 2 Acdos. Núm. Exp. 1065/2012 de Amparo 314/2022- I Promov. por Sabino Mata Hernández.
Chagollan Jacinta vs. Torres Librado. Ord. Civil Cuad. Amparo 658/2025- VIII (Juez). 1 Acdo. Núm. Exp. 549/2025 Amparo 658/2025- VIII (Juez).
Chanez González Juan José y García Bueno Trujillo Carolina vs. C de la F Sapi de C.V. y y/o Clínica de Fertilidad y Cervantes Bravo Enrique. Ord. Civil 1 Acdo. Núm. Exp. 7/2026.

SOLO CONSULTA
SOLO CONSULTA
SOLO CONSULTA

Chivas de Corazón S.A. de C.V. Ord. Civil Cuaderno: Amparo 1389/2024 Promov. por Chivas de Corazón S.A. de C.V. 1 Acdo. en Amparo. Núm. Exp. 1389/2024 Amparo 1389/2024 Promov. por Chivas de Corazón S.A. de C.V.

Correa Arango Juan Daniel vs. Btlc Latam S de R.L. de C.V. Ord. Civil 1 Acdo. Núm. Exp. 481/2025.

Echeverría Cortés Ivonne Marcela vs. Yáñez López Vicente. Controversias de Arrendamiento Civil 1 Acdo. Núm. Exp. 887/2017.

Eduardo Castro Zamudio. Especial Hipotecario Civil Cuad. Amparo 793/2024- III. 1 Acdo. en Amparo. Núm. Exp. 793/2024 Amparo 793/2024- III.

Espinosa Zarco María de la Luz vs. Granados Pérez Jéssica Noemí y Granados Pérez Yahir. Ord. Civil 2 Acdos. Núm. Exp. 397/2025.

Flores González Sylvana vs. Urreta Tiburcio Julio y Basurto Marín Ana Luisa. Controversias de Arrendamiento Civil Segundo Cuaderno. 1 Acdo. Núm. Exp. 519/2016 Segundo Cuaderno.

Grupo Alicione, S.A. de C.V. vs. Fgm Ingeniería S.A. de C.V. y Guerrero Madrigal Francisco y Miranda Baca Enedina. Ejecutivo Mercantil 1 Acdo. Núm. Exp. 1049/2022 Segundo Cuaderno.

Guerrero Torres Claudia Alicia vs. Mercado Centeno Elsa Juana. Ord. Civil 2 Acdos. Núm. Exp. 1733/2024.

Hernández Casas Diana Maribel vs. Seguros Inbursa S.A. Grupo Financiero Inbursa. Ord. Civil Expedientillo. 1 Acdo. en Expedientillo. Núm. Exp. 15/2026 Expedientillo.

Hernández Ortiz Jorge Ernesto vs. Seguros Inbursa Sociedad Anónima Grupo Financiero Inbursa. Ord. Civil 2 Acdos. Núm. Exp. 411/2025.

Instituto de Seguridad Social para las Fuerzas Armadas Mexicanas vs. Pascual de la O. Rodríguez y Marisol Mendoza Fuentes. Ord. Civil Expedientillo. 1 Acdo. en Expedientillo. Núm. Exp. 195/2021 Expedientillo.

Instituto de Seguridad Social para las Fuerzas Armadas Mexicanas vs. Iturbe Flores Virgilio y Zacarías Matuz Rosalba. Especial Hipotecario Civil 1 Acdo. Núm. Exp. 1025/2024.

Islas Muñoz José Ángel vs. Luz Elías Angélica y Rosas Aguilar Noé y C Director del Registro Público de la Propiedad y del Comercio de la Ciudad de México. Ord. Civil 2 Acdos. Núm. Exp. 77/2025.

Laboratorio Médico Polanco S.A. de C.V. vs. Fornax Capital S.A. de C.V. Controversias de Arrendamiento Civil 1 Acdo. Núm. Exp. 731/2020.

López Mendoza Erick vs. Peraza Escalante Tania. Ord. Civil 3 Acdos. Núm. Exp. 85/2025.

López Núñez Félix y Tirado Colindres Joana vs. Grupo Mexicano de Seguros S.A. de C.V. Ord. Civil Amparo 1347/2025- II (Juez). 1 Acdo. Núm. Exp. 989/2024 Amparo 1347/2025- II (Juez).

López Núñez Félix y Tirado Colindres Joana vs. Grupo Mexicano de Seguros S.A. de C.V. Ord. Civil Segundo Cuaderno. 1 Acdo. Núm. Exp. 989/2024 Segundo Cuaderno.

Mondragón Trejo Mario y González Morales Narcisa Francisca vs. Mondragón Trejo Víctor y Luna Zaragoza Guillermina y Mondragón Ramos César David. Ord. Civil 1 Acdo. Núm. Exp. 99/2025.

Moyers Ruíz Emilio Gerardo y Barrera Benítez María Guadalupe vs. Moyers Ruíz Manuel de Jesús. Ord. Civil Segundo Cuaderno. 1 Acdo. Núm. Exp. 1229/2019 Segundo Cuaderno.

Ohana Smeke Jonathan vs. Inmobiliaria y Arrendadora Industrial de México S.A. de C.V. Ord. Civil 2 Acdos. Núm. Exp. 431/2025.

Operadora de Carteras Gamma S.A. Promotora de Inversión de C.V. vs. Aguirre Vizzuett Francisco Javier. Especial Hipotecario Civil Tercer Cuaderno. 1 Acdo. Núm. Exp. 39/2019 Tercer.

Pineda Hernández Esther Verónica vs. Cadena Gómez María Tita. Ord. Civil 1 Acdo. Núm. Exp. 403/2024.

Pérez López Oliver Uriel vs. Rivas Palacios Ana Alicia y Oseguera Alcázar Ileana. Ord. Mercantil 2 Acdos. Núm. Exp. 71/2025.

Recuperación de Activos Mexicanos, S. de R. L. de C.V. vs. Inmobiliaria Ival, S.A. de C.V. Ejecutivo Mercantil Cuad. de Terc. Promovida por Claudia Andrea González Calvillo. 1 Acdo. Núm. Exp. 77/1997 Cuad. de Terc. Promovida por Claudia Andrea González Calvillo.

Rodríguez Valenzuela María Victoria Guadalupe su Sucesión y María Victoria Rodríguez Valenzuela su Sucesión vs. Rodríguez Valenzuela Martha Carolina y Martha Rodríguez Valenzuela y Licenciado Alfredo González Serrano Titular de la Notaria Pública Número 02 de la Ciudad de México. Ord. Civil Cuaderno: Amparo 206/2026- V (Juez). 1 Acdo. Núm. Exp. 1549/2024 Amparo 206/2026- V (Juez).

Sandoval Romero Gerardo vs. Grupo Mexicano de Seguros S.A. de C.V. Ord. Civil Segundo Cuaderno. 1 Acdo. Núm. Exp. 1013/2023 Segundo Cuaderno.

Soluciones Integrales Calbert S.A. De C.V. Tercerías Mercantil Cuad. Amparo 1243/2025- III. 1 Acdo. Núm. Exp. 321/2007 Amparo 1243/2025- III.

Tirado Pérez Rosa Ivonne vs. Ruíz Benítez David y Palma Ramos David. Ord. Civil 1 Acdo. Núm. Exp. 389/2025.

De Colombres y Sordo Saúl Alejandro vs. Jk Capital S.A. de C.V. Ord. Mercantil 1 Acdo. Núm. Exp. 125/2026.

BBVA México, S.A., Institución de Banca Múltiple, Grupo Financiero BBVA México vs. Ibáñez Venegas José Ignacio. Especial Hipotecario Civil 1 Acdo. Núm. Exp. 837/2013 Segundo Cuaderno.

SENTENCIA DEFINITIVA NO PUBLICADA DE 23 DE MARZO

Juan Manuel Morales Martinez vs. Jena Yolanda Celhay Lopez Y O Jena Yolanda Celhay Lopez Vda De Rojas Melissa Rolas Celhay Y O Melisa Rojas Celhay Daniela Leonor Rojas Celhay Juicio: Ordinario Civil Expediente: 1213/2023

LA SECRETARIA DE ACUERDOS
LIC. ARACELI LAURA CABRERA SÁNCHEZ

SECRETARÍA "B"
ACUERDOS DEL 24 DE MARZO DEL 2026

Aguilar Malpica Pedro vs. Antunez Sánchez Érika. Ejecutivo Mercantil 1 Acdo. Núm. Exp. 1262/2023.

Alatorre Flores María del Carmen vs. Rosas Estalvillo Laura Elena. Ord. Civil Expedientillo. 1 Acdo. Núm. Exp. 188/2020.

Alcántara Martínez Alberto Aníbal vs. Zeron Ibancovichi Yosselin. Ord. Civil 4 Acdos. Núm. Exp. 352/2025.

Banca Santander Serfín, S.A. Institución de Banca Múltiple, Grupo Financiero Santander Serfín vs. Salomón Misraji Eisson, Ana Rosa Pérez de Pouget de Misraji. Ejecutivo Mercantil 2 Acdos. Núm. Exp. 1368/2018 Tercer Cuaderno.

Banco Mercantil del Norte, S.A. Institución de Banca Múltiple, Grupo Financiero Banorte vs. Vázquez Salinas Germán. Especial Hipotecario Civil 1 Acdo. Núm. Exp. 656/2014 Segundo Cuaderno.

Banco Regional, S.A., Institución de Banca Múltiple, Banregio Grupo Financiero antes Banco Regional de Monterrey, Sociedad Anónima, Institución de Banca Múltiple, Banregio Grupo Financiero vs. Grupo Comercial Djz, Sociedad Anónima de Capital Variable, Gris Arciniega José Mauricio, Morales Castro Claudia Ivette, Gris Montes de Oca José María. Ejecutivo Mercantil 1 Acdo. Núm. Exp. 418/2021 Segundo Cuaderno.

Banco Santander México S.A. Institución de Banca Múltiple Grupo Financiero Santander México vs. Sosa Carreño Aurelia Olga. Ejecutivo Mercantil 1 Acdo. Núm. Exp. 852/2022.

Banco Santander México, S.A. Institución de Banca Múltiple, Grupo Financiero Santander México vs. Ramírez López Miguel Ángel. Providencias Precautorias Mercantil 2 Acdos. Núm. Exp. 1698/2024 Tomo II.

Banco Santander México, S.A., Institución de Banca Múltiple vs. Charolet Silva Octavio Arturo. Providencias Precautorias Civil Expedientillo. 2 Acdos. en Expedientillo. Núm. Exp. 2102/2019 Bis. 1 Expedientillo.

Basilisk Inmobiliaria Seis, Sociedad de Responsabilidad Limitada de Capital Variable antes Banco Nacional de México S.A. vs. Federico Romero Pérez y Otra. Esp. Hip. 1 Acdo. Núm. Exp. 468/1991.

Bautista Acevedo Norberta y Ramírez Bautista Manuel Alejandro y Ramírez Bautista Alondra Jazan vs. Axa Seguros S.A. de C.V. Ord. Civil 1 Acdo. Núm. Exp. 554/2025.

BBVA México, Sociedad Anónima, Institución de Banca Múltiple, Grupo Financiero BBVA México vs. Construyendo Equipos Hrm, Sociedad Anónima de Capital Variable y León Andrade Gonzalo. Ejecutivo Mercantil 1 Acdo. Núm. Exp. 1370/2023.

Cardona Medina Elvia María vs. Pinto Juan Marcelo y Rapienergy S.A. de C.V. Controversias de Arrendamiento Civil 1 Acdo. Núm. Exp. 336/2023 Segundo Cuaderno.

Castañón Santoyo Minica Daniela vs. BBVA México S.A. Institución de Banca Múltiple Grupo Financiero BBVA México. Ord. Civil 2 Acdos. Núm. Exp. 882/2024.

Cañibe Ángeles Elena su Scuesión vs. Sánchez Villar Homero y También Conocido como Homero Sánchez del Villar Ortiz y Ortiz Castañeda Cecilia. Controversias de Arrendamiento Civil Amparo Número: 4/2026- Viii. Sucesión a Bienes de Cañibe Ángeles. 1 Acdo. en Amparo. Núm. Exp. 1086/2024 Amparo Número: 4/2026- Viii. Sucesión a Bienes de Cañibe Ángeles.

Cornish Cornish David vs. Remo Versatil S. de R. L. de C.V. Ord. Mercantil 1 Acdo. Núm. Exp. 134/2026.

García Mendoza Jesús Sebastián vs. Gutiérrez Spinola Leopoldo y Gutiérrez Spinola Jorge y Gutiérrez Spinola Manuel y Gutiérrez Spinola su Sucesión Leopoldo y Gutiérrez Díaz su Sucesión Leopoldo y Díaz Gordillo su Sucesión Raquel. Ord. Civil 1 Acdo. Núm. Exp. 490/2025.

SOLO CONSULTA
SOLO CONSULTA
SOLO CONSULTA

Harari Romano Moisés vs. Tiendas Tres B, S.A. de C.V. Ord. Mercantil 1 Acdo. Núm. Exp. 264/2025.
Hospitales H, S.A. de C.V. vs. Domínguez Tanc Eric. Ejecutivo Mercantil 1 Acdo. Núm. Exp. 1158/2022.
HSBC México, Sociedad Anónima, Institución de Banca Múltiple, Grupo Financiero HSBC División Fiduciaria, en su Carácter de Fiduciaria en el Fideicomiso Número F/232017 vs. José Luis Ibarra Gálvez. Especial Hipotecario Civil 1 Acdo. Núm. Exp. 1030/2007 Segundo Cuaderno.
Ion Financiera Sociedad Anónima Promotora de Inversión de Capital Variable Sociedad Financiera de Objeto Múltiple Entidad Regulada y Banco Actinver Sociedad Anónima Institución de Banca Múltiple Grupo Financiero Actinver vs. Gnt Ingenierías Sociedad de Responsabilidad Limitada de Capital Variable y Banco Inmobiliario Mexicano Sociedad Anónima Institución de Banca Múltiple. Especial Hipotecario Civil 1 Acdo. Núm. Exp. 828/2024 Segundo Cuaderno.
Jiménez Galicia María del Carmen vs. Yáñez Escalona Evelia. Ord. Civil 1 Acdo. Núm. Exp. 56/2026.
Martínez Monter Jeannet vs. Estrada Leija Yolanda Guadalupe. Especial Hipotecario Civil 1 Acdo. Núm. Exp. 672/2016 Segundo Cuaderno.
Núñez Cadillo Rodrigo Inés vs. Aguilar Herrera Ángel Adrián y C Director del Registro Público de la Propiedad y del Comercio de la Ciudad de México y Instituto del Fondo Nacional de la Vivienda para los Trabajadores. Ord. Civil 2 Acdos. Núm. Exp. 1160/2023.
Ramírez Robledo María Gabriela vs. Franco Laguna Reyna Érika. Ord. Civil 2 Acdos. Núm. Exp. 594/2021 Tercer Cuaderno.
Ramírez Talledos Modesta vs. Moreno Jiménez Agustín y Martínez Maldonado María Luisa. Controversias de Arrendamiento Civil Expedientillo. 1 Acdo. Núm. Exp. 1064/2014.
Rayón Marín Miriam Fabiola vs. Gobierno de la Ciudad de México y Fideurb Representando por la Dirección General de Regularización Territorial (Dgrt) y C Director del Registro Público de la Propiedad y del Comercio de la Ciudad de México y Rayón Marín Dinazar. Ord. Civil Expedientillo. 1 Acdo. Núm. Exp. 476/2024.
Ruíz Vera Iván vs. De Jesús Vda. de Rivera Crescencia. Ord. Civil 1 Acdo. Núm. Exp. 252/2025.
Sandoval Treviño Bianca vs. López Franco Roberto y Orrantia de López Franco Martha. Ord. Civil 1 Acdo. Núm. Exp. 542/2023.
Scotiabank Inverlat S.A. Institución de Banca Múltiple Grupo Financiero Scotiabank Inverlat vs. Hirschfeld Mereles Javier Emilio y Promotora Higa S.A. de C.V. Especial Hipotecario Civil 1 Acdo. Núm. Exp. 966/2023.
Sociedad Hipotecaria Federal Sociedad Nacional de Crédito, Institución de Banca de Desarrollo en su Carácter de Fiduciario Sustituto del Fondo de Operación y Financiamiento Bancario a la Vivienda Fovi vs. Morales Jiménez Sergio. Especial Hipotecario Civil 1 Acdo. Núm. Exp. 1394/2018.
Torres Linares Jesús David vs. Qualitas Compañía de Seguros S.A. de C.V. Ord. Civil 1 Acdo. Núm. Exp. 474/2025.
Vera Telles Nereyda Angelina vs. Impulsora de la Habitación Popular S. de R. L. y Lozada Ángeles José Aurelio Rubisel y C. Director del Registro Público de la Propiedad y de Comercio de la Ciudad de México. Ord. Civil 2 Acdos. Núm. Exp. 442/2025.
Villarreal Sánchez Felipe vs. Minera Balvanera También Conocido como Minero Balvanera Ignacio Ignacio. Ejecutivo Mercantil 1 Acdo. Núm. Exp. 780/2019 Segundo Cuaderno.
NO PUBLICADOS
Ávila López Francisco vs. Hernández Valtierra Juan José y Quien También Utiliza el Nombre de José Hernández Valtierra y Lerma Luz Alicia y Quien También Utiliza el Nombre de Luz Alicia Lerma Arredondo. Ord. Civil 1 Acdo. Núm. Exp. 1586/2024.
Banderas Flores Francisca vs. Flores Flores Felipe y Flores Fernández Florentino. Ord. Civil 1 Acdo. Núm. Exp. 64/2026.
Inmobiliaria Puma S.A. de C.V. vs. Loida Nidia González Reyna y Otro. Especial Hipotecario Civil 1 Acdo. Núm. Exp. 212/2000 Cuarto Cuaderno.
Martínez Duarte Alicia Irma vs. Jorge Arturo Rincón Ayala, Juan Carlos Rincón Ayala, C. Director del Registro Público de la Propiedad y de Comercio del Distrito Federal. Ord. Civ. 1 Acdo. Núm. Exp. 1316/2010.
Serrano Pérez Eduardo su Sucesión vs. Molleda Ríos Juan José y García Coronado Higinio y C Director del Registro Público de la Propiedad y del Comercio de la Ciudad de México. Ord. Civil 1 Acdo. Núm. Exp. 106/2025.
AUDIENCIA
López Díaz Marco y Díaz López Mónica Patricia y López Vargas Marco Eduardo y López Díaz Mónica Paola y López Díaz Diana Sofía vs. Llañez Briseño Ana Cecilia y Alatorre Santa María Sergio y García Bizarro Pedro y García Cota Carlos y Méndez Curiel Luis Arturo. Ord. Civil. 1 Audiencia. Núm. Exp. 84/2025.
Pérez Hernández Érika vs. Villarreal Chávez Tania Aradi. Ord. Civil. 1 Audiencia. Núm. Exp. 290/2025.

LA SECRETARIA DE ACUERDOS
LIC. ANA LAURA HERNÁNDEZ CORTÉS

VIGÉSIMO DE LO CIVIL

SECRETARÍA "A"
ACUERDOS DEL 24 DE MARZO DEL 2026

Administradora Forme I Sociedad de Responsabilidad Limitada de Capital Variable vs. María Teresa Mariscal Vergara. Especial Hipotecario Civil 1 Acdo. Núm. Exp. 353/2021.
Aguilar Bustos Alfonso vs. Nájera Martínez Yimi Francisco. Especial de Fianzas Mercantil 1 Acdo. Núm. Exp. 135/2026.
Aguirre María del Carmen vs. Aguirre Valverde Carmen, Blanca Aguirre Valverde su Sucesión y Aguirre Valverde Alfredo su Sucesión y Registro Público de la Propiedad y del Comercio de la Ciudad de México. Ord. Civil 1 Acdo. Núm. Exp. 825/2016.
Aranceta Ortega Francisco vs. Santa Soledad Brenda Martínez. Controversias de Arrendamiento Civil 1 Acdo. en Amparo. Núm. Exp. 215/2020 222/2025- III.
Arjona Arguelles Diego vs. González Gómez Blanca Abigail y Zalapa Núñez Víctor Manuel. Ord. Civil 1 Acdo. Núm. Exp. 695/2024.
Ayala Medina Érika vs. Rico Reyes Rosa Elena. Ord. Civil 1 Acdo. Núm. Exp. 635/2022.
Banco Autofin México S.A. Iinstitución de Banca Múltiple vs. Yanez Martínez Óscar. Ejecutivo Mercantil 1 Acdo. Núm. Exp. 155/2025.
Banco Mercantil del Norte S.A. Institución de Banca Múltiple Grupo Financiero Banorte vs. María Esther López Olvera. Especial Hipotecario Civil 1 Acdo. Núm. Exp. 1391/2019 Tomo II.
Banco Mercantil del Norte S.A. Institución de Banca Múltiple, Grupo Financiero Banorte vs. Ibarra Navarrete Érika Leonor. Especial Hipotecario Civil 1 Acdo. Núm. Exp. 1313/2024 Tomo III.
Banco Mercantil del Norte S.A. Institución de Banca Múltiple Grupo Financiero Banorte vs. Corval Lorenzana Mario. Juris. Voluntaria Civil 1 Acdo. Núm. Exp. 133/2026.
Banco Nacional de México vs. Juan Ronquillo García y Otro. Ejecutivo Mercantil 1 Acdo. Núm. Exp. 207/2019.
Banco del Bajío S.A. Institución de Banca Múltiple vs. Colegio Mexicano de Especialistas en Recursos Naturales Asociación Civil y Mejía Sáenz Carlos David y Mejía Sáenz Eduardo y Mejía Sáenz Alma Rosa y Mejía Sáenz María Elvira. Ejecutivo Mercantil 1 Acdo. Núm. Exp. 437/2020.
Bautista Castro Raúl vs. C Director del Registro Público de la Propiedad y del Comercio de L Ciudad de México. Ord. Civil Apel. de Tramitación Conjunta. 2 Acdos. Núm. Exp. 1007/2024.
BBVA Bancomer S.A. Institución de Banca Múltiple Grupo Financiero BBVA Bancomer S.A. Institución de Banca Múltiple Grupo Financiero BBVA Bancomer vs. Felipe Castillo Estrada. Especial Hipotecario Civil 1 Acdo. Núm. Exp. 625/2020.
Bienes Programados, S.A. de C.V. vs. Jazmín Teresa Curiel Guzmán. Especial Hipotecario Civil Acdo. en el Expedientillo. 1 Acdo. en Expedientillo. Núm. Exp. 503/2020.
Chena García Dora Luz vs. Alberto Molita Cuevas su Sucesión y Otros. Ord. Civil 1 Acdo. en Expedientillo. Núm. Exp. 747/2002 Exp. Principal Tomo I.
Cobranza Nacional de Carteras, S de R. L. de C.V. vs. De la Rosa Hernández Gabriela. Especial Hipotecario Civil 2 Acdos. Núm. Exp. 129/2007 Tomo III.
Escutia Guerrero Maricruz vs. Arroyo Méndez Daniela y Arroyo Aguilera Jorge Ernesto y Arroyo Méndez Jorge. Ord. Civil 1 Acdo. Núm. Exp. 413/2024.
García Jiménez Arturo vs. Aguilera Ramírez Érika. Nul. de Juic. Concluido Civil 1 Acdo. Núm. Exp. 395/2022 Segundo Tomo.

SOLO CONSULTA
SOLO CONSULTA
SOLO CONSULTA

González Herrera Héctor vs. C. Director del Registro Público de la Propiedad y del Comercio del Distrito Federal. Ord. Civil 1 Acdo. Núm. Exp. 845/2006 Tomo II.

Guevara Granados Itzel Guadalupe vs. Treviño Palos Ricardo César y Treviño Gauna Ricardo Emilio. Ord. Civil 1 Acdo. Núm. Exp. 491/2025.

Ibarra Salazar Eduardo vs. Grupo Mexicano de Seguros S.A. de C.V. Ord. Civil Entrega de Billete. 2 Acdos. Núm. Exp. 1253/2023 Tomo III.

Ingeniería de Servicio en Instrumentación Analítica S.A. de C.V. vs. Banco Nacional de México, S.A. Integrante del Grupo Financiero Banamex. Ejecutivo Mercantil 1 Acdo. en Amparo. Núm. Exp. 505/2024 Amparo Directo.

Inmobiliaria Albarrán S.A. de C.V. vs. Biofumigaciones de México S.A. de C.V. y Rodríguez Alvarado María Elisa. Ord. Civil 2 Acdos. Núm. Exp. 407/2023 Tomo III.

Inmobiliaria Escalera Náutica S.A. de C.V. vs. Mendoza Tenorio Raymundo y Fragosa Mar Edith y Aguijosa Falcón María del Carmen. Juris. Voluntaria Civil 1 Acdo. Núm. Exp. 87/2025.

Jiménez Torres Yolanda Dolores vs. Inmobiliaria Provi S.A. Ord. Civil Apel. de Tramitación Conjunta. 1 Acdo. Núm. Exp. 1187/2023.

Jiménez Sánchez Ezequiel vs. Chávez Pérez Silvia. Esp. Hip. 1 Acdo. Núm. Exp. 385/2002.

Juárez Vergara Josefina Petra vs. López Castro Hilario y Chávez García María Dolores y C Director del Registro Público de la Propiedad y de Comercio de la Ciudad de México. Ord. Civil 1 Acdo. Núm. Exp. 843/2023.

Martínez Cedillo María de Lourdes vs. Hipotecaria su Casita S.A. de C.V. Sociedad Financiera de Objeto Limitado. Especial Hipotecario Civil 1 Acdo. Núm. Exp. 1173/2024.

Navarro Benítez Guillermina y Navarro Benítez Carlos Raúl y Navarro Benítez Verónica y Navarro Benítez Sergio Armando vs. Condominios de Profesionistas S.A. y Navarro Benítez Eugenio. Medios Preparatorios Civil 2 Acdos. Núm. Exp. 231/2025.

Olascoaga Camacho Rosa Martha vs. Pérez Torres Daniela Marlene. Ord. Civil 1 Acdo. Núm. Exp. 415/2025.

Ordóñez Martínez Isaías y en Representación Legal de R O. S y S O. S vs. Seguros Inbursa S.A. Grupo Financiero Inbursa. Ord. Civil 1 Acdo. Núm. Exp. 97/2026.

Rendón Gutiérrez Rosa María vs. Qualitas Compañía de Seguros S.A. de C.V. y Mendoza Vega Juan Carlos y Vargas Bustos Jonathan. Ord. Civil 1 Acdo. Núm. Exp. 163/2024 Tomo II.

Robles Tapia Gonzalo vs. Cervantes Barojas Junia Aída. Ord. Civil 4 Acdos. en Incidente. Núm. Exp. 195/2008 Inc. de Oposición a la Ejecc. del Convn. de Fecha 4 de Julio de 2008.

Romo Velasco José Luis vs. Grupo Mexicano de Seguros S.A. de C.V. Ord. Civil 1 Acdo. Núm. Exp. 865/2024 Tomo II.

Ruíz de Chávez y Chong Abogados Asociados Sociedad Civil vs. Sport City S.A. de C.V. y Otro. Ord. Civil 1 Acdo. Núm. Exp. 599/2019 Tomo II.

Salazar López Sonia Mariana vs. Leobardo su Sucesión Salazar Huico Registro Público de la Propiedad y de Comercio de la Ciudad de México. Ord. Civil 1 Acdo. Núm. Exp. 199/2021.

Scotiabank Inverlat Sociedad Anónima Institución de Banca Múltiple Grupo Financiero Scotiabank Inverlat vs. Dos Mares Unidos en Sus Productos Al Natural Sociedad Anónima de Capital Variable y Obregón Gutiérrez Francisco Javier y También Conocido como Francvisco Xavier Obregón Gutiérrez. Especial Hipotecario Civil 1 Acdo. en Amparo. Núm. Exp. 745/2021 1982/20025.

Sistema Único de Autofinanciamiento S.A. de C.V. vs. De Alba Cagigal Eduardo. Ejecutivo Mercantil 1 Acdo. Núm. Exp. 715/2023.

Sofom Inbursa S.A. de C.V. Sofom e R Grupo Financiero Inbursa vs. Aceros y Metales Magati S.A. de C.V. y Gutiérrez Chapa Mario Alberto. Ejecutivo Mercantil 2 Acdos. Núm. Exp. 965/2022.

Soluciones Cocrea vs. Rivera Loyola Diana Karina. Ejecutivo Mercantil 1 Acdo. Núm. Exp. 1165/2023.

Soluciones México Seguros de Crédito S.A. vs. Comercializadora Loaeza S.A. de C.V. y Jassan Cababie Monique. Ejecutivo Mercantil Certificación. 2 Acdos. Núm. Exp. 697/2021.

Soto Magadan Patricia vs. Alemán Ortiz Omar Felipe. Ord. Civil Dada. 1 Acdo. Núm. Exp. 995/2023 Tomo II.

Del Rosario Aguilar Ruíz Luisa vs. Burgos Bárcena Rosa María y Erazo Burgos Alejanra. Ord. Civil 2 Acdos. Núm. Exp. 331/2025.

AUDIENCIA

Castro Herrera Gloria vs. Olicon Robles Leonel y Torres Huerta Josefina. Controversias de Arrendamiento Civil. 1 Audiencia. Núm. Exp. 1115/2024.

Santos Medina Antonio y Parra Romero Justina vs. Seguros Banorte S.A. de C.V. Ord. Civil. 1 Audiencia. Núm. Exp. 1759/2024 Tomo II.

LA SECRETARIA DE ACUERDOS
LIC. CLAUDIA LETICIA ROVIRA MARTÍNEZ

SECRETARÍA "B"
ACUERDOS DEL 24 DE MARZO DEL 2026

Acuña Morales Gustavo vs. Mario Castillejas Ramírez. Ord. Civil 1 Acdo. Núm. Exp. 938/1991 Tomo II.

Amico Cap S.A. P. I. de C.V. Sofom E. N. R vs. Exsan de México S.A. de C.V. y Otros. Ord. Mercantil Expedientillo. 1 Acdo. en Expedientillo. Núm. Exp. 114/2026.

Anaya Bourgoing Edgar Manuel vs. Vallejo Hernández José Luis. Ejecutivo Mercantil 1 Acdo. Núm. Exp. 518/2024.

Aseguradora Insurgentes S.A. de C.V. vs. Diseño Estructural Supervisión y Calidad. Ejecutivo Mercantil 1 Acdo. Núm. Exp. 1142/2019.

Autofinanciamiento México S.A. de C.V. vs. Loza Amézcua Heliodoro José y Mayagoitia Orozco Clara Beatriz y Vidrio Ortegón Juan Carlos. Ord. Mercantil 2 Acdos. Núm. Exp. 560/2025.

Autofinanciamiento México, S.A. de C.V. vs. Morgado Mendoza Érika Isabel, Bernal Córdova Hugo, Espinoza Jiménez María del Sagrario y Morgado Mendoza Silverio. Ejecutivo Mercantil 1 Acdo. Núm. Exp. 1726/2024 Tomo II.

Banco Mercantil del Norte Sociedad Anónima Institución de Banca Múltiple Grupo Financiero Banorte vs. García Sánchez Isaac Emmanuel. Especial Hipotecario Civil 1 Acdo. Núm. Exp. 858/2023.

Banco Mercantil del Norte, Sociedad Anónima, Institución de Banca Múltiple, Grupo Financiero Banorte vs. Raciel Flores Alcántara y Ariana Grisel Cervantes Lara. Controversias de Arrendamiento Civil 1 Acdo. Núm. Exp. 158/2020 Tomo II.

Banco Mercantil del Norte, Sociedad Anónima, Institución de Banca Múltiple, Grupo Financiero Banorte vs. Noé Olvera Reyes. Especial Hipotecario Civil 1 Acdo. Núm. Exp. 372/2021.

Banco Nacional de México, S.A. Integrante del Gupo Financiero Banamex Accival, S.A. de C.V. hoy Recuperación del Comercio Interior S. de R. L. de C.V. vs. Patricia Lilián Prieto Estrada de Ortega. Especial Hipotecario Civil 1 Acdo. Núm. Exp. 1414/2019 Tomo IV.

Banco Santander México, S.A. Institución de Banca Múltiple, Grupo Financiero Santander México vs. Colegio Mexicano de Especialistas en Recursos Naturales A.C. y Mejía Sáenz Eduardo y Mejía Sáenz Carlos David y Mejía Sáenz Enrique. Ejecutivo Mercantil 2 Acdos. Núm. Exp. 602/2020 Segundo Tomo.

BBVA Bancomer, Sociedad Anónima Institución de Banca Múltiple, Grupo Financiero BBVA Bancomer, hoy Banco Mercantil del Norte, S.A., Institución de Banca Múltiple, Grupo Financiero Banorte vs. Silva Sánchez Roberto. Especial Hipotecario Civil 1 Acdo. Núm. Exp. 146/2012.

Cárdenas Serrano Miriam Nohemí vs. Chubb Seguros México S.A. Ord. Civil 1 Acdo. Núm. Exp. 226/2025.

Casanova Victoria María Cristina y Luisa Victoria Sastre vs. Axa Seguros México, S.A. de C.V. Ord. Civil 2 Acdos. Núm. Exp. 1174/2019.

Castro Flores Beatriz vs. Castro Flores Alejandro. Ord. Civil Certificación. 1 Acdo. Núm. Exp. 56/2024.

Castro Flores Beatriz vs. Castro Flores Alejandro. Ord. Civil Certificación. 1 Acdo. en Amparo. Núm. Exp. 56/2024 25/2026- V.

Crédito Inmibiliario, S.A. de C.V. Sociedad Financiera de Objeto Múltiple Entidad No Reguladas vs. Cueva Mercado Alejandro. Esp. Hip. 1 Acdo. Núm. Exp. 1290/2009.

Gómez Rangel Luis vs. Gómez Rangel Antonio su Sucesión y Gómez Rangel Víctor Manuel. Ord. Civil 2 Acdos. Núm. Exp. 896/2024.

Hernández Rojas María Esther Dolores vs. González Hernández Lorenzo Javier y Rangel Cruz Marcela. Juris. Voluntaria Civil 2 Acdos. Núm. Exp. 96/2026.

Hernández Trujillo Alberto vs. Grupo Mexicano de Seguros S.A. de C.V. Ord. Civil 1 Acdo. Núm. Exp. 996/2023 Tomo II.

Islas Arellano Valentín vs. Sánchez Saavedra Rubén Armano. Ord. Civil 1 Acdo. en Amparo. Núm. Exp. 836/2024 1455/2025- V.

Jiménez Melchor Mario Diego vs. Jiménez Rascón Juana Beatriz y Director del Registro Público de la Propiedad y de Comercio de la Ciudad de México. Ord. Civil 1 Acdo. Núm. Exp. 1012/2023.

Martínez Ruíz Raúl y Hernández Ramírez María Angélica vs. Seguros Inbursa S.A. Grupo Financiero Inbursa. Ord. Civil 1 Acdo. Núm. Exp. 274/2025 Tomo II.

Miguel Ángel Ascencio Villanueva vs. Brm Automation, S.A. de C.V. y Margarita Vázquez. Controversias de Arrendamiento Civil 1 Acdo. Núm. Exp. 314/2019.

Muñoz Alba Ramiro y Alba Medina Ma Cristina vs. Brizuela Wilde Laureano y Alvizar Acero Betsua Basemat. Ord. Civil 3 Acdos. Núm. Exp. 64/2026.

SOLO CONSULTA
SOLO CONSULTA
SOLO CONSULTA

Nacional Financiera S.N.C. Institución de Banca de Desarrollo vs. Perforaciones y Túneles, S.A. de C.V. y Otro. Ord. Merc. Expedientillo. 1 Acdo. Núm. Exp. 154/2010 Bis. 1.

Núñez Marín Blanca vs. Agroasemex S.A. Ord. Civil 1 Acdo. Núm. Exp. 584/2025.

Puertas Finas de Madera Monte Alban, Sociedad Anónima de Capital Variable vs. Ricardo Benjamín González Valdez y Otro. Especial Mercantil Mercantil 1 Acdo. Núm. Exp. 460/2020 Tercer Tomo.

Sada Madero Mario vs. Muñoz Velasco María Leticia. Ord. Civil 1 Acdo. Núm. Exp. 326/2022.

Salazar Ávila Diego Alejandro vs. Quiroz Beltrán Roberto. Ord. Civil 2 Acdos. Núm. Exp. 346/2025.

Salazar Sandoval Roberto vs. Marcos Sergio Ruíz Trejo y Otro. Esp. Hip. Dada Cuenta. 1 Acdo. Núm. Exp. 830/2004.

Salazar Sandoval Roberto vs. Marcos Sergio Ruíz Trejo y Otro. Especial Hipotecario Civil 1 Acdo. en Amparo. Núm. Exp. 830/2004 Amparo 1124/2023.

Scotiabank Inverlat, S.A. Institución de Banca Múltiple, Grupo Financiero Scotiabank Inverlat hoy José Luis Bustamante Nava vs. González Gargollo Judith. Especial Hipotecario Civil 1 Acdo. Núm. Exp. 524/2015 Tomo II.

Sofihaa Financiera, S.A. de C.V., Sociedad Financiera de Objeto Múltiple, Entidad No Regulada vs. Hortícola Monte Grande S. P. R. de R. L., Deniz Sánchez Javier Alejandro, Deniz Macías Esperanza, Vázquez Larios Jorge Antonio, y Macías Campos Carmen hoy Orticola Montes Grande Spr de R.L. Javier Alejandro Deniz Sánchez, Esperanza Deniz Macías, Jorge Antonio Vázquez Larios y María del Carmen Macías Campos También Conocida como Carmen Macías Campos su Sucesión. Especial Hipotecario Civil 1 Acdo. en Amparo. Núm. Exp. 1016/2014 917/2024-II.

The Bank Of New York Mellon, S.A. Institución de Banca Múltiple hoy Cibanco, Sociedad Anónima, Institución de Banca Múltiple, en su Carácter de Fiduciario en el Fideicomiso Número F/00120 vs. García Campero Suilma. Especial Hipotecario Civil 1 Acdo. Núm. Exp. 1158/2012 Tomo II.

Torres Ramírez Jesús vs. Ugarte Alegre Raúl. Ejecutivo Cuantía Menor Mercantil 1 Acdo. Núm. Exp. 1742/2024.

Vega Hernández Ma Dolores y y-o. Vega Hernández María Dolores vs. Soto y Martínez Gracida de Álvarez Francisca su Sucesión y También Conocida como Francisca Soto de Álvarez. Ord. Civil 1 Acdo. Núm. Exp. 618/2022.

Zepeda Mendoza Josefina vs. Metaxchange Capital S.A. de C.V. Juris. Voluntaria Civil 1 Acdo. Núm. Exp. 12/2026.

La Ferre Comercializadora, S.A. de C.V. vs. Camargo Salinas Francisco Javier. Ejecutivo Mercantil 1 Acdo. Núm. Exp. 902/2018 Tomo II.

NO PUBLICADOS

García Gutiérrez Emiliano y Correa Padilla Margarita su Sucesión y García García Aristeo su Sucesión vs. Grupo Nacional Provincial Sab y Grupo Nacional Provincial Sab División Fiduciaria. Ord. Mercantil 1 Acdo. Núm. Exp. 126/2026.

Morelos Garay Jorge. Vía de Apremio Civil 1 Acdo. Núm. Exp. 112/2026.

AUDIENCIA

Islas Morris Fernando vs. Cano Camacho de Catala Teresa, Catala Montes Fernando y Catala Cano Patricia. Especial Hipotecario Civil. 1 Audiencia. Núm. Exp. 520/2015 Tomo II.

Macías Ramírez Secundino su Sucesión vs. Silva García Paloma Karina. Controversias de Arrendamiento Civil. 1 Audiencia. Núm. Exp. 622/2024.

SENTENCIA INTERLOCUTORIA

Banco del Bajío S.A., Institución de Banca Múltiple vs. Juan Hernández Bravo. Especial Hipotecario Civil Sent. Interl. 1 Núm. Exp. 222/2018

NO PUBLICADOS

Ci Banco, Sociedad Anónima, Institución de Banca Múltiple, en su Carácter de Fiduciario en el Fideicomiso de Número F/00430 vs. Rizo Mares Yolanda. Proced. Convencional Mercantil Civil Sent. Interl. 1 Núm. Exp. 728/2020

EL SECRETARIO DE ACUERDOS
DOCTOR DAVID LÓPEZ MORA

VIGÉSIMO TERCERO DE LO CIVIL

SECRETARÍA "A"
ACUERDOS DEL 24 DE MARZO DEL 2026

Aeroenlaces Servicios S.A. de C.V. vs. Perera Priego Ramón. Ejecutivo Cuantía Menor Mercantil Puesto a Disposición. 1 Acdo. Núm. Exp. 1571/2024.

Banco Mercantil del Norte S.A., Institución de Banca Múltiple Grupo Financiero Banorte vs. Ochoa Estrada Irma Guadalupe. Especial Hipotecario Civil Of Dev. Documentos Archivo. 1 Acdo. Núm. Exp. 135/2019.

Banco Mercantil del Norte S.A. ; Institución de Banca Múltiple, Grupo Financiero Banorte vs. René Morán Ramírez. Especial Hipotecario Civil 1 Acdo. Núm. Exp. 725/2010.

Banco Santander México S.A., Institución de Banca Múltiple Grupo Financiero Santander México vs. Gutiérrez Muñoz Juan Ulises. Ejecutivo Mercantil Of Remite Imss. 2 Acdos. Núm. Exp. 1693/2024.

Banco Santander México S.A. Institución de Banca Múltiple Grupo Financiero Santander México vs. Centro Automotriz Galo Sociedad Anónima de Capital Variable y de la Loza Gasca Manuel Felipe. Ejecutivo Mercantil Razon Actuarial S/D. 2 Acdos. Núm. Exp. 1739/2024.

Banco Santander México S.A. Institución de Banca Múltiple Grupo Financiero Santander México vs. Guerrero Peimbert José Héctor. Providencias Precautorias Mercantil Minuta Referencia Aj. 1 Acdo. Núm. Exp. 1685/2024.

Banco Santander México, Sociedad Anónima Institución de Banca Múltiple Grupo Financiero Santander México vs. Consorcio Alimenticio Diat, S. A. de C.V. Díaz Torres Guadalupe José Luis. Ejecutivo Mercantil Minuta Aj. 1 Acdo. Núm. Exp. 1513/2024.

Bernal Díaz Bernardo vs. Guerrero Lutteroth José Luis y Contreras Irigoyen de Guerrero Martha Eugenia. Especial Hipotecario Civil Expedientillo. 1 Acdo. Núm. Exp. 1269/2024.

Castillo Nava Víctor Manuel y Víctor Manuel Castillo Sánchez vs. Carrocerias Castillo, S.A. de C.V. y Gonzalo Castillo Hidalgo. Ord. Merc. Copias Cert. Exihba Ticket. 1 Acdo. Núm. Exp. 13/2006.

Castillo Rosas Teresa vs. Castillo Monroy Francisco. Ord. Civil Acdo. no Publ. de su Fecha. por Fallas en el Sistema Al Subir el Auto. 1 Acdo. Núm. Exp. 575/2025.

Cibanco, S.A., Institución de Banca Múltiple, Actuando Unicamente en su Carácter de Fiduciario en el Fideicomiso F/00782 vs. Jaime Enrigue Cab Dzib. Especial Hipotecario Civil Expedientillo. 1 Acdo. Núm. Exp. 219/2017.

Cibergestion Administradora de Activos, S.A. de C.V. vs. Flores Ceja Juan Carlos. Especial Hipotecario Civil Expedientillo. 1 Acdo. Núm. Exp. 1287/2018.

Desarrollo en Educación Especializada, S.A. de C.V. vs. Mq Impulsores, S.A. de C.V., Soluciones Integrales Nirvana, S.A. de C.V. y Mateos Pérez Miguel Álvaro. Ejecutivo Mercantil Pasa a Sent. Interlocutoria. 1 Acdo. Núm. Exp. 707/2020.

Fabiola Vidal Marcelo antes Administradora Black, S. de R. L. de C.V. antes Csck 12 Mexco I, S. de R. L. de C.V. vs. José Luis Uribe Salinas y María de Lourdes López Leyva. Especial Hipotecario Civil Cierre de Tomo. 1 Acdo. Núm. Exp. 1567/2009 Tomo II.

Faviola Vidal Marcelo antes Administradora Black, S. de R. L. de C.V. antes Csck 12 Mexco I, S. de R. L. de C.V. vs. José Luis Uribe Salinas y María de Lourdes López Leyva. Especial Hipotecario Civil Se Abre Tomo. 2 Acdos. Núm. Exp. 1567/2009 Tomo LII.

Galicia Gómez Antonio vs. Cornejo Gaytán Salvador y Cornejo Gaytán Catslina. Ejecutivo Mercantil 1 Acdo. Núm. Exp. 91/2025 Tomo II.

Gallardo Álvarez y Otro María Griselda vs. Springall Caram y Otros Guillermo. Ord. Civil Copias Cert. Exihba Ticket. 1 Acdo. Núm. Exp. 1333/2022.

Gálvez García María Delfina Eduwigis vs. Insituto del Fondo Nacional de la Vivienda para los Trabajadores. Ord. Civil Desechado Virtual No Pub. Fallas Sistema. 1 Acdo. Núm. Exp. 129/2026.

Grupo Amaral Administrador de Cartera, S.A. P. I de C.V. vs. Rodríguez Lizárraga Alfonso Agustín. Especial Hipotecario Civil 4 Acdos. Núm. Exp. 541/2009 Tomo II.

León González Rafael vs. Juan Antonio Gómez Jaimes y Otros. Ord. Civ. Autr. Simple. 2 Acdos. Núm. Exp. 177/2007.

Lmf Frisa Comercial S de R.L. de C.V. vs. Centro de Hemodialisis Mav S.A. de C.V. Ord. Civil Puesto a Disposición. 1 Acdo. Núm. Exp. 543/2024.

Maldonado Martínez María de Los Ángeles y/o Maldonado Martínez Ma. de Los Ángeles También Conocida como Maldonado de Magaña María de Los Ángeles vs. Banco Santander México, S.A. Institución de Banca Múltiple, Grupo Financiero Santander México y Registro Público de la Propiedad y del Comercio de la Ciudad de México y Servicio de Administración y Enajenación de Bienes, Ahora Instituto para Devolver Al Pueblo Lo Robado. Ord. Civil Of Remite Consejeria Jurídica. 1 Acdo. Núm. Exp. 993/2018 Segundo Tomo.

Oak Leasing S.A. P. I. de C.V. vs. Kiav Electroconstrucciones S.A. de C.V. y Avilés Rivero Viridiana. Especial Hipotecario Civil Exh. S/D. 1 Acdo. Núm. Exp. 71/2024.

SOLO CONSULTA

Palomo González Homero vs. Fresnillo Ramírez José Ángel y También Conocido como Ángel Fresnillo. Ord. Civil No Pub. Fallas en el Sistema. 1 Acdo. Núm. Exp. 127/2026.

Promotora de Hoteles S.A. de C.V. y Banco Nacional de México S.A. Integrante del Grupo Financiero Banamex vs. Ríos Fernández Rodolfo Ramón de Jesús y Basurto Valdés Cecilia Marina de Jesús y Cecilia Marina de Jesús Basurto Valdés de Ríos. Ord. Mercantil Expedientillo. 1 Acdo. Núm. Exp. 711/2024.

Proyectos Adamantine, S.A. de C.V. Sociedad Financiera de Objeto Múltiple, Entidad No Regulada antes Gmac Financiera, S.A. de C.V., Sociedad Financiera de Objeto Limitado vs. Castellanos Cárdenas José de Jesús y Otro. Esp. Hip. Expedientillo. 1 Acdo. Núm. Exp. 163/2009.

Rojas Rojas Rafael su Sucesión vs. Mavimsa de México S.A. de C.V. Medios Preparatorios Civil Estarse a Constancias de Autos. 2 Acdos. Núm. Exp. 885/2019.

Sistema Único de Autofinanciamiento, S.A. de C.V. vs. Eliodoro González Múñoz. Ejecutivo Cuantía Menor Mercantil Dev Documentos A. J. 1 Acdo. Núm. Exp. 1559/2024.

Torrealba Lecuona su Sucesión Lilia Varenka Lorena vs. Belmonte Ríos César Eduardo. Ord. Civil Autorización. 1 Acdo. Núm. Exp. 521/2023 Concede Suspensión.

Villicaña Cruz Mario vs. Yolanda Villacaña Cruz y Alberto Domínguez Ceballos. Ord. Civil Remite Bolsa de Doc A. J. 1 Acdo. Núm. Exp. 839/2018.

Zamora González Jacinto vs. López Llamas Berni Antony. Ord. Civil Razon Actuarial Diligenciada. 1 Acdo. Núm. Exp. 371/2021.

Zavala Wenck Luis Gerardo vs. Wenck de la Torre Bertha María. Ord. Civil Expedientillo. 1 Acdo. Núm. Exp. 853/2021.

NO PUBLICADOS

Amico Cap Sociedad Anónima Promotora de Inversión de Capital Variable Sociedad Financiera de Objeto Múltiple Entidad No Regulada vs. Vera Ortiz Xóchitl y Innovati Consulting Group S.A. de C.V. Providencias Precautorias Mercantil Entrega de Billete. 1 Acdo. Núm. Exp. 122/2024.

Construcciones Industriales y Civiles el Punte S.A. de C.V. vs. Omega Construcciones Industriales S.A. de C.V. y Comisión Federal de Electricidad. Ord. Civil Auto Cuad. Amp. 1 Acdo. en Amparo. Núm. Exp. 1311/2018 1424/2025-III.

Ichi 001 Sapi de C.V. vs. Coto Residencial S.A. de C.V. y Proyectos Adamantine S.A. de C.V. Sofom Er y Banco Actinver S.A. Institución de Banca Múltiple Grupo Financiero Actinver División Fiduciaria en su Carácter de Fiduciario en el Fideicomiso Identificado como F/1702 y Monroy García Mario Antonio. Ord. Mercantil Cedula Diligenciada. 2 Acdos. Núm. Exp. 407/2025.

Inmobiliaria Odracir S.A. de C.V. vs. Sánchez Aedo Liñero Miguel Ángel José y También Conocido como Miguel Ángel José Sánchez Ahedo, Miguel Ángel José Sánchez Aedo O. Miguel Ángel José Aedo. Ord. Civil Acdo. no Publ. de su Fecha. por Fallas en el Sistema Al Subir el Auto. 1 Acdo. Núm. Exp. 525/2025.

AUDIENCIA

Antuña Alarcón Lucía Clara vs. Ruvalcaba Arcila Jorge. Controversias de Arrendamiento Civil. 1 Audiencia. Núm. Exp. 1057/2024.

Cruz Bustamante María de Lourdes vs. Méndez Rangel Alberto Isidro. Ord. Civil. 1 Audiencia. Núm. Exp. 1005/2023.

LA SECRETARIA DE ACUERDOS
LIC. LOURDES REGINA GERMAN

SECRETARÍA "B"
ACUERDOS DEL 24 DE MARZO DEL 2026

Abad Ribot María Eugenia vs. Hendrix Villaseñor William Edward. Vía de Apremio Civil 2 Acdos. Núm. Exp. 282/2025.

Alanís Zavaleta Refugio y Alanís Zavaleta José Luis vs. Alanís Zavaleta María Eugenia. Ord. Civil 3 Acdos. Núm. Exp. 238/2025.

Banca Afirme, S.A. Ibm, Afirme Grupo Financiero vs. Ferreira Alta Carpinteria S.A. de C.V. y Otros. Especial Hipotecario Civil 1 Acdo. Núm. Exp. 276/2023.

Banco Mercantil del Norte, Sociedad Anónima, Institución de Banca Múltiple, Grupo Financiero Banorte vs. Carlos Díaz Díaz. Ejecutivo Mercantil 1 Acdo. en Tercería. Núm. Exp. 620/2018 Excl. de Dominio.

Banco Monex Sociedad Anónima Institución de Banca Múltiple Monex Grupo Financiero en su Carácter de Delegado Fiduciario del Fideicomiso Empresarial Irrevocable de Administración y Garantía Número F3443 vs. Torres Gutiérrez Mónica y Bautista Alvarado Antonio. Especial Hipotecario Civil 1 Acdo. Núm. Exp. 882/2023.

Banco Nacional del Ejército, Fuerza Aérea y Armada, S.N.C., Institución de Banca de Desarrollo vs. René Ramírez Herrada. Especial Hipotecario Civil Estarse a Constancias. 1 Acdo. Núm. Exp. 1142/2012.

BBVA Bancomer, S.A. Institución de Banca Múltiple vs. Rosa López Marco Antonio. Especial Hipotecario Civil Designa Notario. 1 Acdo. Núm. Exp. 554/2021 Principal.

Cibanco Sociedad Anónima Institución de Banca Múltiple en su Carácter de Fiduciario en el Fideicomiso Número F782 vs. Ramírez Apreza Julisa. Especial Hipotecario Civil 1 Acdo. Núm. Exp. 862/2024.

Cobo Losey Álvarez Juan Carlos vs. Cohen Chaiyo Moisés. Controversias de Arrendamiento Civil 5 Acdos. Núm. Exp. 1204/2024.

Cole Frates Duncan vs. Arteluca 178, Sapi de C.V. y Velarde Violante Antonio y Registro Público de la Propiedad de la Ciudad de México. Ord. Civil 1 Acdo. Núm. Exp. 1214/2024 Tomo II.

Cs&Lh S.A. de C.V. hoy Ecodetierra Interiorismo y Materiales, S.A. de C.V. vs. Cordero Vázquez. Luis Rodrigo. Ejecutivo Mercantil 1 Acdo. Núm. Exp. 372/2016 Tomo Tres.

Dessetec Desarrollo de Sistemas S.A. de C.V. vs. Edgar Iván Barrueta Valencia e Irayde Villanueva Jiménez. Especial Hipotecario Civil 1 Acdo. Núm. Exp. 1046/2008 Tomo II.

Espinosa Ortega Fernando su Sucesión y Velázquez Pineda Guadalupe vs. Aboytes Mendoza Beatriz y Aboytes Mendoza Ana Laura y Aboytes Mendoza Daniel y Maravillas Regalado Antonia. Ord. Civil 4 Acdos. Núm. Exp. 934/2015 Tomo Tres.

Flores Madrid Iván vs. Grupo Mexicano de Seguros S.A. de C.V. Ord. Civil 1 Acdo. Núm. Exp. 818/2023 Tomo II.

García Díaz Omar Carlos Alberto vs. Villegas Cañas Gabriela. Ord. Civil 1 Acdo. Núm. Exp. 318/2024.

García Navarrete Maura vs. García Rodríguez Felipe su Sucesión y-o. Quien su Derecho Represente. Ord. Civil Estarse a Constancias. 1 Acdo. Núm. Exp. 810/2021.

García Solís Alberto y Lazcano Becerril Vigail vs. Axa Seguros S.A. de C.V. Ord. Civil 2 Acdos. Núm. Exp. 240/2025.

Ge Vivienda Propia, S. C vs. Rojas Hernández. María Elena. Ord. Mercantil 1 Acdo. Núm. Exp. 264/2016.

González Hernández María de la Luz vs. González Valverde Irma Viviana y Quien También Ha Utilizado su Nombre como Irma Viviana González Valverde de Cerda y Cementos y Aceros la Joya Sociedad Anónima de Capital Variable y Sandra Denisse Gómez Salgado Notario Público Número Diez del Estado de Morelos y Director del Instituto de Servicios Registrales y Catastrales del Estado de Morelos. Ord. Civil 1 Acdo. Núm. Exp. 1038/2024.

Hir Pyme S.A. de C.V. S. O. F. O. M., E. N. R vs. Logistics Assitance Group S de R. L., Quien También Acostumbra Usar el Nombre de Logistics Assistance Group S de R. L., Beltrán Mena Enrique, y Monroy Loperena Rebeca Beltrán. Ejecutivo Cuantía Menor Mercantil 1 Acdo. Núm. Exp. 1474/2024 Segundo Tomo.

HSBC México S.A. Institución de Banca Múltiple Grupo Financiero HSBC vs. Israel Gasca Fabián. Especial Hipotecario Civil 1 Acdo. Núm. Exp. 904/2011 Tomo II.

Improcar S.A. de C.V. vs. González Gutiérrez su Sucesión Juan Francisco. Ejecutivo Mercantil 1 Acdo. Núm. Exp. 954/2008 Tomoiii.

Intermediación Inmobiliaria Gutza, Sociedad Anónima de Capital Variable vs. Adriana Cazares Lee. Especial Hipotecario Civil 1 Acdo. Núm. Exp. 776/2015 Tomo II.

Karilo Credit S.A. de C.V. Sofom Enr vs. Torres Álvarez Rafael. Especial Mercantil Mercantil Glosar Expedientillo. 1 Acdo. Núm. Exp. 802/2023.

López Gómez Lucía y A. G. L vs. Seguros Inbursa S.A. Grupo Financiero Inbursa. Ord. Civil No Pub. Fallas en el Sistema. 1 Acdo. Núm. Exp. 126/2026.

López Mejía Alejandro vs. García Ortega José. Ord. Civil 1 Acdo. Núm. Exp. 1158/2024.

Muñoz Briones Fabiola Rubí vs. Grupo Mexicano de Seguros S.A. de C.V. Ord. Civil 7 Acdos. Núm. Exp. 392/2024.

Pch Servicios Financieros S.A. P. I. de C.V. Sofom E. N. R vs. Frescos y Congelados Medina de Zamora S. P. R. de R. L. de C.V., Refugio Medina Romero y Jesús Medina Magaña. Ejecutivo Civil 1 Acdo. Núm. Exp. 422/2020.

Pérez Arriaga José Luis vs. Pérez Arriaga Alfredo. Ord. Civil 1 Acdo. Núm. Exp. 1300/2023 Tomo Dos.

SOLO CONSULTA
SOLO CONSULTA
SOLO CONSULTA

Prigollini Saslavsky Carlos Alejandro y Patricia del Valle Prigollini y/o Patricia Alejandra del Valle Gurria y/o Patricia Alejandra del Valle de Prigollini y/o Patricia del Valle de Prigollini vs. Grupo Financiero Banamex, S.A. de C.V. (Citibanamex). Ord. Civil 1 Acdo. Núm. Exp. 680/2018.

Rábago Gutiérrez Víctor Hugo vs. Blindajes Integrados S.A. de C.V. y Ripoll Hernández Guillermo y Alonso Guerrero Julio César. Ord. Civil 2 Acdos. Núm. Exp. 236/2022.

Ramírez Díaz Evertina vs. Grupo Inmobiliario Snail, S.A. de C.V. Ord. Civil 1 Acdo. en Expedientillo. Núm. Exp. 572/2021.

Rangel Andrade J Paz vs. Grupo Mexicano de Seguros S.A. de C.V. Ord. Civil 2 Acdos. Núm. Exp. 316/2025.

Rivera Alvelais Yolanda vs. García Vázquez Dolores. Controversias de Arrendamiento Civil 1 Acdo. Núm. Exp. 826/2024.

Rivera Galván Fernando vs. Molina Charpenel María Teresa. Vía de Apremio Civil 1 Acdo. Núm. Exp. 198/2024.

Romero Benítez Mario vs. Romero Benítez Viviana y Padilla Jasso Noé. Ord. Civil No Pub. Fallas en el Sistema. 1 Acdo. Núm. Exp. 128/2026.

Ruíz Roque Eulalia vs. Urban Martínez Alfredo Humberto. Ord. Civil 2 Acdos. Núm. Exp. 64/2026.

Selene Rocío Castillo Hernández antes Cibanco S.A. Institución de Banca Múltiple vs. Jurado Meléndez Luz Mila. Especial Hipotecario Civil 1 Acdo. Núm. Exp. 1276/2019.

Suárez Camacho Humberto vs. Ana María Sánchez Flores. Ord. Civil 1 Acdo. Núm. Exp. 752/2017.

Velarde Cortés Gabriela vs. Vázquez López María del Rocío. Ord. Civil 1 Acdo. en Expedientillo. Núm. Exp. 444/2025.

Velazco González Remigio vs. Jéssica Ávila Palacios. Ord. Civil 1 Acdo. Núm. Exp. 1428/2019 Tomo Dos.

NO PUBLICADOS

Maderas Cepres Oaxaca S.A. de C.V. vs. Innovación Pallets Tlaxco S.A. de C.V. Ejecutivo Mercantil Of Al Archivo. 1 Acdo. Núm. Exp. 1428/2024 Tomo II.

Ramos Samayoa Sofía Carolina vs. Cisneros Cardona Griselda y Licenciado Miguel Alessio Robles Notario y Castillo Díaz Yéssica y Registrador Público de la Ciudad de México y Secretario de Administración y Fianzas de la Ciudad de México. Ord. Civil Dada Cuenta: no Publ. de su Fecha. 1 Acdo. Núm. Exp. 1312/2024.

AUDIENCIA

González Ascencio Manuel vs. Seguros Inbursa S.A. Grupo Financiero Inbursa. Ord. Civil. 1 Audiencia. Núm. Exp. 1094/2024 Tomo III.

Rabelo Servín Erick Josué y Servín Trejo Josefa Modesta vs. Grupo Mexicano de Seguros S.A. de C.V. Ord. Civil. 1 Audiencia. Núm. Exp. 796/2024 Tomo II.

SENTENCIA INTERLOCUTORIA

NO PUBLICADOS

Pastrana Ardila Carolina vs. López Munguía Eva Ana Laura y López Munguía Mauricio y León Behar Sidauy y Uribe Chacón Ismael Antonio y Uribe Chacón Guillermo Josafat y Behar Cohen Moisés. Ord. Civil Sent. Interlocutoria: No Publicada de su Fecha 2 Núm. Exp. 796/2021 Tomo Dos

LA SECRETARIA DE ACUERDOS
LIC. MARÍA DELFINA TRUJILLO CORTES

VIGÉSIMO CUARTO DE LO CIVIL

SECRETARÍA "A"
ACUERDOS DEL 24 DE MARZO DEL 2026

Aguilar López María Teresa y Aguilar López Agustín vs. Alcántara Villegas Adrián. Ord. Civil 1 Acdo. Núm. Exp. 137/2019.

Andrade Casariego Víctor Argel vs. Albarrán Ángeles Rita Patricia. Medios Preparatorios Civil 1 Acdo. en Amparo. Núm. Exp. 487/2025 Amparo 21/2026-I Administración Marina A.C.

Arévalo Orozco Jesús Carlos y Arévalo Orozco Ana Laura vs. Macías Gallegos Ana Lilia. Ord. Civil 2 Acdos. Núm. Exp. 545/2023 Tomo Dos.

Auto Financiamiento Automotriz S.A. de C.V. vs. Osornio Alvarado María del Pilar y Camacho Sierra María Lorenza. Ejecutivo Mercantil 2 Acdos. Núm. Exp. 1511/2024.

Ávila Villanueva María Soledad vs. C Jefe de Gobierno de la Ciudad de México y C Titular de la Alcaldia Tlalpan de la Ciudad de México y C Director General de Asuntos Jurídicos y de Gobierno de la Alcaldia Tlalpan en la Ciudad de México y C Director General de Patrimonio Inmobiliario de la Ciudad de México y C Director General de Servicios Urbanos en la hoy Alcaldia Tlalpan de la Ciudad de México y C Director General de Participación Ciudadana de la hoy Alcaldia Tlalpan de la Ciudad de México. Ord. Civil 1 Acdo. Núm. Exp. 1747/2024 Tomo Dos.

Banco Covalto S.A. Institución de Banca Múltiple vs. Euromex Contrucciones Integrales Sociedad Anónima de Capital Variable y Peniche Rincón Guido. Ejecutivo Mercantil 1 Acdo. en Amparo. Núm. Exp. 1645/2024 450/2025- V.

Banco Invex, Sociedad Anónima, Institución de Banca Múltiple, Invex Grupo Financiero Fiduciario Única y Exclusivamente como Fiduciario del Fideicomiso Número F/1301 vs. Sangines Alcántara José Rogelio. Esp. Hip. 1 Acdo. Núm. Exp. 1623/2010.

Banco Mercantil del Norte, S.A. Institución de Banca Múltiple, Grupo Financiero Banorte vs. Jaimes Fuentes Diego Fernando. Especial Hipotecario Civil 1 Acdo. en Amparo. Núm. Exp. 433/2022 428/2024 antes 1274/2024.

Banco Nacional del Ejército Fuerza Aérea y Armada, Sociedad Nacional de Crédito Institución de Banca de Desarrollo vs. Sánchez Escotzalasu José Manuel y García Flores María del Pilar. Especial Hipotecario Civil Tiene Caducidad. 1 Acdo. Núm. Exp. 575/2020.

BBVA Bancomer, S.A., Institución de Banca Múltiple, Grupo Financiero BBVA Bancomer vs. Ferreyra Moreno María de Lourdes. Especial Hipotecario Civil 1 Acdo. Núm. Exp. 181/2019.

BBVA México, Sociedad Anónima, Institución de Banca Múltiple, Grupo Financierobbva México (Antes)Cibanco, Sociedad Anónima, Institución de Banca Múltiple antes The Bank Of New York Mellon, S.A. Institución de Banca Múltiple Actuando en su Carácter de Fiduciaria en el Fideicomiso F/00102 vs. Castillo González Ángel y Tapia Martínez Leticia. Especial Hipotecario Civil 1 Acdo. Núm. Exp. 997/2015.

Bustamente Salgado Emelia vs. Terán Bustamante Blanca Nayeli y Terán Bustamante Emelia Elizabeth y Terán Bustamante Miguel Ángel y Martínez Martínez Roque y Terán Bustamante Adalberto y Terán Bustamante Socorro. Ord. Civil 1 Acdo. Núm. Exp. 449/2025.

Carrasco Chavero Rubén José y Flores Franco Eduardo vs. Montaño Rodríguez Reginaldo. Ord. Civil Turno. 1 Acdo. Núm. Exp. 791/2023 Tomo Dos.

Ckd Activos 6, Sociedad Anónima de Capital Variable (Antes)Banco Finterra S.A. Institución de Banca Múltiple vs. León Jiménez José Ángel, León Peña José Ángel, Jiménez Meza María Matías, León Jiménez Juan José y Ponce Morales Arelis Esmeralda. Especial Hipotecario Civil 1 Acdo. Núm. Exp. 571/2018.

Dessetec Desarrollo de Sistemas, Sociedad Anónima de Capital Variable vs. Pérez León Fabiola del Rosario. Especial Hipotecario Civil 1 Acdo. Núm. Exp. 1175/2010 Tomo Dos.

Dorama Institución de Garantías S.A. vs. Halim Joong Ki S.A. de C.V. Ejecutivo Mercantil 1 Acdo. Núm. Exp. 1409/2024.

Espinosa Franco Olga vs. Machuca de Cuéllar Aurora y Director General del Registro Público de la Propiedad y de Comercio de la Ciudad de México. Ord. Civil 1 Acdo. Núm. Exp. 1829/2024.

González Tagal Carlos Vicente y Bravo Naranjo Yolanda vs. Grupo Mexicano de Seguros S.A. de C.V. Ord. Civil 1 Acdo. Núm. Exp. 475/2025.

Gutiérrez Velázquez Óscar y por su Propio Derecho y en Representación de Sus Menores Hijos de Iniciales Gme Gmjm Gmkj y Gmoa Karina Martínez Durán vs. Seguros Inbursa S.A. Grupo Financiero Inbursa. Ord. Civil 1 Acdo. Núm. Exp. 439/2025.

Gutiérrez Velázquez Óscar y por su Propio Derecho y en Representación de Sus Menores Hijos de Iniciales Gme Gmjm Gmkj y Gmoa Karina Martínez Durán vs. Seguros Inbursa S.A. Grupo Financiero Inbursa. Ord. Civil 5 Acdos. Núm. Exp. 439/2025 Tomo II.

Hernández Galván Evaristo vs. Departamento del Distrito Federal (Hoy Ciudad de México) y C. Director del Registro Público de la Propiedad y del Comercio de la Ciudad de México. Ord. Civil 1 Acdo. Núm. Exp. 515/2020.

Hipotecaria Casa Mexicana, S.A. de C.V. Sociedad de Objeto Múltiple Entidad No Regulada, hoy Banco Inmobiliario Mexicano, S.A. Institución de Banca Múltiple vs. Vargas Godínez Irma y Otro. Esp. Hip. 1 Acdo. Núm. Exp. 1001/2011.

HSBC México, S.A., Institución de Banca Múltiple, Grupo Financiero HSBC, División Fiduciaria, en su Carácter de Fiduciario del Fideicomiso Irrevocable 253936 vs. Soberanes Pérez Reyna y Xospa Sánchez Edgar. Especial Hipotecario Civil Expedientillo. 1 Acdo. Núm. Exp. 719/2021.

Huarte Rodríguez Eduardo vs. Unda Domínguez María del Consuelo. Controversias de Arrendamiento Civil 1 Acdo. Núm. Exp. 629/2014.

Ibáñez Conde Camila y Ibáñez Rodrigo Efrén vs. Seguros Banorte S.A. de C.V. Grupo Financiero Banorte. Ord. Civil 1 Acdo. Núm. Exp. 11/2026.

SOLO CONSULTA
SOLO CONSULTA
SOLO CONSULTA

Martínez López Lorenzo vs. Vargas Olivares José y Vargas Catro Fausto y Director del Registro Público de la Propiedad y de Comercio de la Ciudad de México. Ord. Civil 1 Acdo. Núm. Exp. 1815/2024.

Medina Carrillo Marycarmen y Otros vs. Villaroya Taboada María y Otros. Ord. Civil 3 Acdos. Núm. Exp. 193/2024.

Mondragón Molina Alberto su Sucesión vs. Hernández Fuentes Pascual Alejandro. Controversias de Arrendamiento Civil 1 Acdo. Núm. Exp. 1415/2024.

Montes Montes Antonio Amador vs. Albino Elías José y Aguilar de Albino María y Director del Registro Público de la Propiedad y de Comercio de la Ciudad de México. Ord. Civil 1 Acdo. Núm. Exp. 383/2024.

Montes Ramírez Ilda y Cruz Montes Dulce Yazmín vs. Seguros Inbursa S.A. Grupo Financiero Inbursa. Ord. Civil 1 Acdo. Núm. Exp. 329/2025 Tomo Dos.

Nájera Ortiz Agustín vs. Gómez Luna Rodolfo y Gómez González Virgilio Hipólito. Ejecutivo Mercantil 1 Acdo. Núm. Exp. 41/2025.

Ogando Herranz Amalia y Ogando Herranz Guillermina vs. Jerónimo Hernández Emiliano. Ord. Civil 1 Acdo. Núm. Exp. 125/2026.

Oportunidades para Emprendedores S.A. P. I de C.V. Sociedad Financiera de Objeto Múltiple E. N. R vs. Ávalos Vargas Miguel Ángel, Ávalos Mendoza Mateo y Vargas Mendoza Margarita. Ejecutivo Mercantil 1 Acdo. Núm. Exp. 583/2014 Tomo Dos.

Palma Hernández Javier vs. Carrillo Rodríguez José Clemente Antonio y C Director del Registro Público de la Propiedad y del Comercio de la Ciudad de México. Ord. Civil 2 Acdos. Núm. Exp. 435/2025.

Peinado Ruíz Luz Elena vs. Allende Castaño María Fernanda y y Ma Fernanda Allende Castaño. Ord. Civil 1 Acdo. Núm. Exp. 85/2026.

Petriz Maza Mercedes vs. Rodea Lugo Félix y Cortés Rivas de Rodea Paula. Ord. Civil 1 Acdo. Núm. Exp. 81/2020.

Ramírez Ayala Melody Thalia vs. Ayala Castillo Alberto. Ord. Civil 1 Acdo. Núm. Exp. 751/2024.

Rápido Capital S.A. de C.V. Sofom Enr vs. Serrano Segovia José Francisco y Teclo Mexicana S.A. de C.V. Especial Hipotecario Civil 4 Acdos. Núm. Exp. 669/2023.

Renero Ramírez Guillermo Ramón vs. Auge Inmobiliario S.A. de C.V. Ord. Merc. 1 Acdo. Núm. Exp. 1941/2009.

Reyes Eduardo Margarito Gerardo vs. Alva Galindo Rodolfo su Sucesión y Alva Galindo Alfonso su Sucesión y Alva Mayen Sergio su Sucesión y Alva Galindo Tomás su Sucesión y Alva Félix Óscar su Sucesión y Alova Galindo Raúl su Sucesión y Vda. de Alva María D Elourdes y C Director del Registro Público de la Propiedad y de Comercio de la Ciudad de México. Ord. Civil 2 Acdos. Núm. Exp. 599/2025.

Reynoso Ramírez José Ángel vs. Mendoza Salinas Víctor Manuel. Ejecutivo Mercantil 1 Acdo. Núm. Exp. 23/2026.

Romero Baños Rodolfo Adrián vs. Banco Invex Sociedad Anónima Institución de Banca Múltiple Invex Grupo Financiero y Corporativo Concepto Toal S.A. de C.V. y C Director del Registro Público de la Propiedad y del Comercio de la Ciudad de México. Ord. Civil 1 Acdo. Núm. Exp. 693/2021 Segundo Tomo.

Sánchez González José Dagoberto vs. Grupo Mexicano de Seguros S.A. de C.V. Ord. Civil 2 Acdos. Núm. Exp. 865/2024 Tomo Dos.

Sánchez Madrigal Josimar y Sánchez Madrigal Iván vs. García Aguirre Juan su Sucesión y Bueno Vicente y González Recamier Jesús Silverio y Banca Mifel, S.A., Institución de Banca Múltiple, Grupo Financiero Mifel, en su Carácter de Fiduciario en el Fideicomiso Identificado Con el Número 1849/2014. Ord. Civil 1 Acdo. Núm. Exp. 1319/2023 Tomo Dos.

Sánchez Padilla Diego Jaime vs. Elías Meza Guillermo y la Sucesión de Ernesto Meana Caballero y la Reconvenida Diana Suzzethe Pardo Tarabay. Controversias de Arrendamiento Civil 2 Acdos. en Seccion_ De_Ejecución. Núm. Exp. 527/2021 Secc. de Ejecc. Tomo II.

Sandoval Morán Carlos Gustavo vs. Fabricas de Calzado Andrea S.A. de C.V. Ord. Civil 2 Acdos. Núm. Exp. 385/2025.

Secreto. Ord. Mercantil Exh. Digital. 1 Acdo. Núm. Exp. 71/2025.

Seguros Inbursa S.A. Gpo. Fin. Inbursa vs. Nájera Ramos Albino. Esp. Hip. Expedientillo. 1 Acdo. Núm. Exp. 299/2009.

Selecciones Médicas del Centro S.A. de C V vs. Instituto de Seguridad y Servicios Sociales de Los Trabajadores del Estado. Ord. Mercantil 1 Acdo. Núm. Exp. 1161/2018 Tomo Dos.

Shteremberg Stengel León vs. Gobierno de la Ciudad de México y Jefe de la Alcaldia de Azcapotzalco. Juris. Voluntaria Civil 1 Acdo. Núm. Exp. 1213/2023.

Sofimex Institución de Garantías, S.A. vs. Comercializadora Petrolera del Golfo, S.A. de C.V. y Maldonado Rullan Elsie Catalina. Ord. Mercantil 1 Acdo. Núm. Exp. 327/2020 Tomo II.

The Bank Of New York Mellon, S.A. Institución de Banca Múltiple en su Carácter de Fiduciario en el Fideicomiso Número F/00102 Actualmente Cibanco, Sociedad Anónima, Institución de Banca Múltiple vs. Mayo Brito José. Especial Hipotecario Civil 1 Acdo. en Expedientillo. Núm. Exp. 1773/2012.

Tirso Domínguez María del Carmen vs. Soto Miranda Odilón su Sucesión y Soto Miranda Guadalupe su Sucesión y Cruz Soto Alfonso y Cruz Soto Guillermo. Ord. Civil 1 Acdo. Núm. Exp. 31/2026.

Los Senderos, S.A. de C.V. vs. Desarrollos Thmx, S.A. P. I. de C.V. Controversias de Arrendamiento Civil 1 Acdo. Núm. Exp. 1491/2024.

NO PUBLICADOS

Villegas González Dany Erikc vs. Axa Seguros S.A. de C.V. Ord. Civil 1 Acdo. Núm. Exp. 123/2026.

AUDIENCIA

Ibáñez Conde Camila y Ibáñez Rodrigo Efrén vs. Seguros Banorte S.A. de C.V. Grupo Financiero Banorte. Aud. Previa Ord. Civil. 1 Audiencia. Núm. Exp. 11/2026.

Montes Ramírez Ilda y Cruz Montes Dulce Yazmín vs. Seguros Inbursa S.A. Grupo Financiero Inbursa. Ord. Civil. 1 Audiencia. Núm. Exp. 329/2025 Tomo Dos.

Toro Castro Sylvia vs. Velázquez Morales Refugio y de Los Ríos Rodríguez de Ramírez Martha y Director del Registro Público de la Propiedad y del Comercio de la Ciudad de México. Ord. Civil. 1 Audiencia. Núm. Exp. 569/2022.

NO PUBLICADOS

Alfaro Estrada Yolanda y Vásquez Rubiel Edith Genoveva vs. Ramírez Marín Roberto y Islas Cardona Fernando y Montalvo Saldívar Ma Elena y Juez Mixto de Promera Instancia y Notario Público por Ministerio de Ley del Distrito Judicial y Notarial de Montes de Oca Estado de Guerrero y Registro Público de la Propiedad y del Comercio Delegación Acapulco Guerrero y Cabrera Barrientos Saúlo y Notario Público Número 3 del Distrito de Azueta Guerrero. Aud. Previa Ord. Civil. 1 Audiencia. Núm. Exp. 317/2024 Segundo Tomo.

EL SECRETARIO DE ACUERDOS
LIC. LUIS ARTURO DENA ÁLVAREZ

SECRETARÍA "B"
ACUERDOS DEL 24 DE MARZO DEL 2026

Alcaraz Salgado Víctor Manuel vs. Bueno Ocaña Aldo Guillermo. Controversias de Arrendamiento Civil Comparecencia. 1 Acdo. Núm. Exp. 78/2025.

Alfaro Estrada Yolanda vs. Islas Cardona Fernando y Director del Registro Público de la Propiedad y de Comercio de la Ciudad de México. Ord. Civil 1 Acdo. Núm. Exp. 342/2024 Tomo Dos.

Anay Esteban Pedro y Calderón Solórzano Elisa del Jesús y y en Representación de Sus Menores Hijos L. A.C., S.A. C. y L. F. A.C. vs. Seguros Inbursa S.A. Grupo Financiero Inbursa. Ord. Civil 1 Acdo. Núm. Exp. 354/2025 Tomo II.

Auto Financiamiento Automotriz S.A. de C.V. vs. Loyola Mexicano Silvia Laura y Bernabé Torres Víctor Manuel. Ejecutivo Cuantía Menor Mercantil 1 Acdo. en Expedientillo_Del_Cuaderno. Núm. Exp. 1360/2024 1264/2024.

Autofinanciamiento México S.A. de C.V. vs. Gandiana Rodríguez Olga y Rodríguez de Gandiaga Herminia y Juan Gandiaga Hunda. Ejecutivo Cuantía Menor Mercantil 1 Acdo. Núm. Exp. 1376/2024.

Banco Mercantil del Norte, Sociedad Anónima, Institución de Banca Múltiple, Grupo Financiero Banorte vs. Espinosa Hernández Fernando Adrián. Especial Hipotecario Civil 1 Acdo. Núm. Exp. 732/2020 Tomo II.

Banco Mercantil del Norte, Sociedad Anónima, Institución de Banca Múltiple, Grupo Financiero Banorte vs. Guzmán Salazar Luis Manuel. Especial Hipotecario Civil 1 Acdo. en Otros. Núm. Exp. 162/2021 Tomo II.

Banco Santander México S.A. Institución de Banca Múltiple Grupo Financiero Santander México vs. Hori González Alejandro. Ejecutivo Mercantil Admisión de Demanda. 1 Acdo. en Amparo. Núm. Exp. 222/2024 Amp. 320/2026- II.

Banco Santander México, S.A. Institución de Banca Múltiple Grupo Financiero Santander México vs. Grupo Comercial Delmont, S. de R. L. de C.V. y Hernández Hernández José Luis. Ejecutivo Mercantil 1 Acdo. Núm. Exp. 32/2023.

Castillo Pérez Juan vs. Guzmán Palacios Abraham y Director General del Registro Público de la Propiedad y Comercio de la Ciudad de México. Ord. Civil 1 Acdo. Núm. Exp. 382/2025.

SOLO CONSULTA
SOLO CONSULTA
SOLO CONSULTA

Cerón Alvarado Desmon Raúl vs. Juárez de Gómez Teresa y Alvarado Torres María Consuelo Alvarado Torres También Conocida como Consuelo Alvarado de Cerón. Ord. Civil Oficio. 1 Acdo. Núm. Exp. 1136/2024.

Chávez Luna Reyna Angélica vs. Luna Puente Alejandra. Ord. Civil 1 Acdo. en Tercería. Núm. Exp. 68/2022 Cuadernillo.

Chávez Ramírez Leticia y Chávez Ramírez Juana Martha y Quien También Acostumbra Utilizar el Nombre de J Martha Chávez Ramírez vs. Carmona Álvarez Myrna Luz y Director del Registro Público de la Propiedad y de Comercio de la Ciudad de México. Ord. Civil 1 Acdo. Núm. Exp. 376/2024.

Ci Banco S.A., Institución de Banca Múltiple en su Carácter de Fiduciario en el Fideicomiso Irrevocable Identificado Con el Número F/00238 vs. Malpica Uscanga Silvia. Especial Hipotecario Civil 1 Acdo. Núm. Exp. 204/2016.

Cibanco, Sociedad Anónima, Institución de Banca Múltiple como Fiduciario en el Fideicomiso Número F/00430 vs. Real Cortés Marco Antonio y Martínez Moreno Patricia Lorena. Vía de Apremio Civil 1 Acdo. Núm. Exp. 12/2021.

Contreras Mendoza Ofelio vs. Cabello Jiménez Alejandra y C Director del Registro Público de la Propiedad y de Comercio de la Ciudad de México. Ord. Civil 1 Acdo. Núm. Exp. 42/2026.

Corral Núñez Grisel. Ord. Civil 1 Acdo. en Amparo. Núm. Exp. 790/2025 Amparo 790/2025.

Cortés Cortés Gabriel vs. González José Pedro y Delgado Galoe Leannys. Ord. Civil 1 Acdo. Núm. Exp. 126/2026.

Cuevas García Lourdes vs. Rivera Torres Gaspar y Director del Registro Público de la Propiedad y de Comercio de la Ciudad de México. Ord. Civil 1 Acdo. Núm. Exp. 20/2026.

Díaz Castañares José Fernando Pío vs. Cervantes Lebrija Rafael. Actos Prejudiciales Civil 1 Acdo. Núm. Exp. 692/2021.

Enríquez Figueroa Lorena vs. Figueroa Abarca Olga y Registro Público de la Propiedad y de Comercio de la Ciudad de México. Ord. Civil 1 Acdo. Núm. Exp. 468/2025.

Godínez Guzmán David vs. Pérez Mandujano Mario y Director del Registro Público de la Propiedad y del Comercio de la Ciudad de México. Ord. Civil 1 Acdo. Núm. Exp. 236/2022.

Help Medical Assitance S.A. de C.V. vs. Camiones Especiales S.A. de C.V. Ord. Mercantil 1 Acdo. Núm. Exp. 380/2021 Tomo II.

Hernández Almaraz Ana Marcela vs. Hospital Diomed y Doctor Ernesto Cobos González. Ord. Civil 1 Acdo. Núm. Exp. 566/2022 Tomo Viii.

Jiménez González Isabel vs. Jiménez Juárez Salvador y González Guevara Felipa y Director del Registro Público de la Propiedad y de Comercio de la Ciudad de México. Ord. Civil 1 Acdo. Núm. Exp. 78/2024.

León Rodríguez José Clemente vs. Rodríguez Velázquez Juan y González de Velázquez Macaria y Director del Registro Público de la Propiedad y del Comercio de la Ciudad de México. Ord. Civil Expedientillo. 1 Acdo. en Expedientillo. Núm. Exp. 514/2022.

Méndez Rosalinda vs. Policarpio y Luna Morales Álvaro y Directora del Registro Público de la Propiedad y del Comercio de la Ciudad de México. Ord. Civil 1 Acdo. Núm. Exp. 878/2023.

Montaño Medina Jorge vs. Adymi de México Sas de C.V. Juris. Voluntaria Civil 1 Acdo. Núm. Exp. 568/2025.

Muñoz de Tinoco Reyna vs. Nava de Ramírez Vicenta. Ord. Civil 1 Acdo. en Expedientillo. Núm. Exp. 530/2012.

New Century Real Estate, S. de R. L. de C.V. vs. Operadora Hmg, S.A. de C.V. Ord. Mercantil 4 Acdos. Núm. Exp. 52/2026.

Nieto Ríos María Josefina vs. Arellano Rendón Miguel y Nieto Ramírez Cipriano y Directora del Registro Público de la Propiedad y del Comercio de la Ciudad de México. Ord. Civil Comparecencia. 1 Acdo. Núm. Exp. 730/2023.

Pérez Campuzano Silvia María Teresa vs. Mendoza Reséndiz Marcelino y Mendoza López Nydia Marcela y Mendoza López Ana Laura. Ord. Civil 1 Acdo. Núm. Exp. 254/2025.

Ramírez Jiménez Héctor vs. Inmobiliaria el Sabino, S.A. Ord. Civil 1 Acdo. Núm. Exp. 326/2019 Tomo II.

Reality Visión y Elegancia DI de México, S. de R. L. de C.V. vs. Ruíz Velasco Tostado Luis Alejandro y Otra. Especial Hipotecario Civil Publicación Edicto. 1 Acdo. Núm. Exp. 40/2008.

Reyna Pérez Saturnino y Ruíz Rangel Jacqueline vs. Miranda Juan Ricardo su Sucesión. Ord. Civil 1 Acdo. Núm. Exp. 220/2025.

Rodríguez Garin Germán Apolonio su Sucesión vs. Grupo Constructor Inmobiliario Alta Creación S.A. de C.V. y Morales Ortiz Rafael y Rosas Hernández Sandra Angélica y Registro Público de la Propiedad y del Comercio de la Ciudad de México. Ord. Civil 1 Acdo. Núm. Exp. 610/2023 Tomo III.

Rodríguez Quezada Rubén vs. Subtesoreria de Catastro y Padrón Territorial de la Tesoreria de la Ciudad de México y Secretaria General de Gobierno de la Ciudad de México y Suárez Magaña María del Carmen y Carreón Torres Elizabeth y Valdez Alcántara Miguel Ángel. Juris. Voluntaria Civil 1 Acdo. Núm. Exp. 108/2026.

Rodríguez Ramos Yolanda vs. Muñoz Bautista Arturo y Vázquez Salazar Inés y Directora del Registro Público de la Propiedad y de Comercio de la Ciudad de México. Ord. Civil Autr. Simple. 1 Acdo. Núm. Exp. 1064/2024.

Rojas Hernández María Concepción vs. Medrano Mosqueda José. Ord. Civil 1 Acdo. Núm. Exp. 290/2019.

Romero Caracheo Reyna y Quien Acostumbra a Usar el Nombre de Reyna Romero de Hernández vs. Inmuebles Tlalpan Sociedad Anónima y Hernández Galicia Víctor. Ord. Civil Aud. Digitalizada. 1 Acdo. Núm. Exp. 486/2024.

Romero Castillo Rolando vs. Grupo Nacional Provincial Sab. Ord. Civil 2 Acdos. Núm. Exp. 494/2025.

Romero Márquez Josefina vs. Cruz Lucio Juan. Ejecutivo Mercantil 2 Acdos. Núm. Exp. 744/2012 Tomo III.

Ruíz Pérez Blanca Flor vs. Seguros Inbursa S.A. Grupo Financiero Inbursa. Ord. Civil 1 Acdo. Núm. Exp. 728/2024 Tomo III.

Secreto. Especial de Fianzas Mercantil 1 Acdo. Núm. Exp. 78/2026.

Torres Aragón Carlos Alberto y Ábrego Rodríguez Olivia Avelina vs. Mapfre México S.A. Ord. Civil 1 Acdo. Núm. Exp. 448/2025.

Vázquez Jorge Irma y Ramos Vázquez Yanet vs. Agroasemex S.A. Ord. Civil 1 Acdo. Núm. Exp. 122/2026.

Verduzco Espinoza José Luis vs. Alonso Lozano María Luisa y Director del Registro Público de la Propiedad y del Comercio de la Ciudad de México. Ord. Civil 1 Acdo. Núm. Exp. 1278/2022.

Virrueta Benítez Teresita Úrsula vs. Leyva Cuéllar Rosa Olivia. Ord. Civil 1 Acdo. Núm. Exp. 468/2006.

De la Cruz Hernández Basilia y por su Propio Derecho, y en Representación de su Menor Hijo de Iniciales C. D. C. C. A vs. Grupo Mexicano de Seguros S.A. de C.V. Ord. Civil 1 Acdo. Núm. Exp. 444/2025.

AUDIENCIA

Coventure Pre Season Special Assets Fund Llc vs. Agrícola Don Manuel Spr de R.L. y Escobar Castro Manuel y Castro Gil Olivia. Ejecutivo Mercantil. 1 Audiencia. Núm. Exp. 1550/2024.

Romero Caracheo Reyna y Quien Acostumbra a Usar el Nombre de Reyna Romero de Hernández vs. Inmuebles Tlalpan Sociedad Anónima y Hernández Galicia Víctor. Ord. Civil. 1 Audiencia. Núm. Exp. 486/2024.

SENTENCIAS DEFINITIVAS DEL 24 DE MARZO DEL 2026

Rocha Vega María de Jesús vs. Rocha Garrido José y C Director del Registro Público de la Propiedad y del Comercio de la Ciudad de México. Ord. Civil Sent. Def. 1 Núm. Exp. 1132/2024

SENTENCIA INTERLOCUTORIA

Bustamante Arroyo Edna vs. Bustamante Arroyo Dulce María. Ord. Civil Sent. Interl. 1 Núm. Exp. 366/2025

EL SECRETARIO DE ACUERDOS
LIC. OMAR GARCÍA REYES

VIGÉSIMO QUINTO DE LO CIVIL

SECRETARÍA "A"
ACUERDOS DEL 24 DE MARZO DEL 2026

Inmobiliaria Stephens, S.A. vs. Mendoza Óscar. Medios Preparatorios Civil 1 Acdo. Núm. Exp. 509/2025.

Acciona, S.A. y Acciona Energía Servicios México, S. de R. L. de C.V. y Ae Mex Global, S. de R. L. de C.V. vs. At Solar V, S. de R. L. de C.V. Providencias Precautorias Civil 1 Acdo. Núm. Exp. 127/2026.

Alemán Tabares Cristian Iván vs. Grupo Mexicano de Seguros S.A. de C.V. Ord. Civil 2 Acdos. Núm. Exp. 73/2024.

Arriaga Yáñez Rosa y García Arriaga Daniel Alfredo vs. Grupo Mexicano de Seguros S.A. de C.V. Ord. Civil 1 Acdo. Núm. Exp. 529/2024.

Bienes Inmuebles Morelos S.A. de C.V. vs. Universal Plastic de México S.A. de C.V. y Aboumrad Saliba Jacqueline Marie. Controversias de Arrendamiento Civil 1 Acdo. Núm. Exp. 1049/2016 Tomo II.

Braga Basto Juan Alberto vs. Seguros Sura S.A. de C.V. Ord. Civil 1 Acdo. Núm. Exp. 273/2025 Tomo II.

SOLO CONSULTA
SOLO CONSULTA
SOLO CONSULTA

Carlos Enrique Pascual López y/o Manuel de Sevilla Pierce y/o Carlos Pascual López su Sucesión vs. La Sucesión a Bienes de Adriana Pascual Nevares por Conducto de su Albacea Jo9rge Eduardo Pascual Nevares. Ord. Civil Se Saca de Sentencia. 1 Acdo. Núm. Exp. 919/2018.

Carrera Lora Miguel vs. Roberto Gutiérrez Gómez, Noemí Elvira Altamirano Gutiérrez, Jorge Osvaldo Urdapilleta Altamirando y la Sucesión a Bienes de Elvira Gómez de Gutiérrez. Ord. Civil 1 Acdo. Núm. Exp. 323/2016.

Castro Catilleja Edith Yaderi. Ord. Civil 2 Acdos. en Amparo. Núm. Exp. 189/2026 Cuad. de Amp. Número 189/2026- I Promov. por Edith Yaderi Castro Catilleja.

Castro Zamudio Eduardo. Ord. Civil 1 Acdo. en Amparo_Buscador. Núm. Exp. 793/2024 793/2024- III Promov. por Eduardo Castro Zamudio.

Cerda Cisneros Juan su Sucesión vs. Morales Martínez Mauricio. Ord. Civil 1 Acdo. Núm. Exp. 141/2025.

Corrales Hernández Víctor Manuel vs. Grupo Mexicano de Seguros S.A. de C.V. Ord. Civil 1 Acdo. Núm. Exp. 237/2025.

Cortazar Cruz Eduardo vs. Qualitas Compañía de Seguros S.A. de C.V. Ord. Civil 1 Acdo. Núm. Exp. 261/2025.

Cortés Gutiérrez Esther su Sucesión vs. Arias Osorio Luis. Ord. Civil 1 Acdo. Núm. Exp. 301/2025.

Dessetec Desarrollo de Sistemas Sociedad Anónima de Capital Variable Representada por Zendere Holding I Sociedad Anónima Promotora de Inversión de Capital Variable antes Banco Invex, Sociedad Anónima, Institución de Banca Múltiple, Invex, Grupo Financiero, Fiduciario, Únicamente en su Carácter de Fiduciario en el Fideicomiso Irrevocable de Administración Número 1301 vs. Santiago Morales Alejandro. Especial Hipotecario Civil 1 Acdo. Núm. Exp. 1575/2011 Tomo II.

Fabre y Lestrade Carlos y Otro vs. Grupo Cane S.A. de C.V. Ejec. Merc. 1 Acdo. Núm. Exp. 1439/1996.

Haza Pérez Elizabeth. Ord. Civil 1 Acdo. en Amparo_Buscador. Núm. Exp. 889/2025 Cuad. de Amp. Número 889/2025 Promov. por Elizabeth Haza Pérez.

Inmobiliaria Taherose S.A. de C.V. vs. Fernández Ordóñez José Antonio. Especial Hipotecario Civil 5 Acdos. en Tercería. Núm. Exp. 699/2010 Primera Terc. Gerardo Tomo II.

Ion Financiera Sapi de C.V. Sofom Er. Especial Hipotecario Civil 1 Acdo. Núm. Exp. 943/2024.

Loizaga Piera Miguel vs. Verónica Minerva Monroy Mejía y Otro. Esp. Hip. 1 Acdo. Núm. Exp. 1443/2008.

López Olivares Pedro y Esteban. Juris. Voluntaria Civil Dada Cuenta. 1 Acdo. Núm. Exp. 25/2026.

Manjarrez Román Magali vs. Montaño González Yolanda y Figueroa Oviedo Jorge y Figueroa Oviedo José Luis y C Director del Registro Público de la Propiedad y del Comercio de la Ciudad de México. Ord. Civil 1 Acdo. Núm. Exp. 591/2025.

María Elena Miranda Vignon Eduardo Ysita del Hoyo y Diadabi, S.A. de C.V. vs. Jochabar, S.A. de C.V. Ejecutivo Mercantil 4 Acdos. Núm. Exp. 913/2017 Tomo VI.

Martínez Acosta José Luis vs. Galicia Hernández Sabino su Sucesión. Ord. Civil 1 Acdo. Núm. Exp. 377/2025.

Mexarrend, S.A. P. I. de C.V. antes Docuformas S.A. P. I. de C.V. vs. José Luis Barrera Reyes y Otro. Especial Hipotecario Civil 1 Acdo. en Amparo. Núm. Exp. 1289/2008 Amparo Número 502/2025- II Promov. por José Luis Barrera Reyes.

Pendulum Sociedad de Responsabilidad Limitada de Capital Variable Quien a su Vez Es Apoderada Legal de Administradora Fome 2 Sociedad de Responsabilidad Limitada de Capital Variable vs. Medrano López Elena de la Cruz y Otro. Especial Hipotecario Civil 1 Acdo. Núm. Exp. 373/2022.

Pérez Hernández Andrea vs. Hernández García Azucena. Ord. Civil Audiencia. 1 Acdo. Núm. Exp. 229/2025.

Promoción Urbana S.A. de C.V. vs. Padriza Contreras Rodrigo Eduardo y Feria Rodríguez Guadalupe. Ejecutivo Mercantil 1 Acdo. Núm. Exp. 1663/2024 Tomo II.

Rodríguez Gasperin Bernardo Alonso vs. Gasperin Delfín María Rubí. Ord. Civil 1 Acdo. Núm. Exp. 245/2015.

Rosales Arriola Filiberto. Juris. Voluntaria Civil Acuerdo. 1 Acdo. Núm. Exp. 855/2024.

Serfimex Capital S.A. Promotora de Inversión de Capital Variable Sociedad Financiera de Objeto Múltiple, Entidad No Regulada vs. Omar Shedid Portillo. Ejecutivo Mercantil 1 Acdo. en Amparo. Núm. Exp. 1385/2019 Amparo 38/2026.

Soluciones Hipodigitales a la Medida Sociedad Anónima Promotora de Inversión de Capital Variable vs. Paredes Montiel Paul Michel. Especial Hipotecario Civil 1 Acdo. Núm. Exp. 1627/2024.

Victoria Ramírez Roberto Carlos vs. Romo Rico Mónica Elizabeth. Ejecutivo Mercantil 2 Acdos. Núm. Exp. 1465/2024.

Villegas Gutiérrez Edgar Octavio vs. Martínez Zepeda Homero Gerardo y Otro. Ord. Civil Acuerdo. 1 Acdo. Núm. Exp. 107/2018 Segundo Cuaderno.

Wei Kun Chang vs. Villa Guerrero Octavio Arturoramirez Scheleche Dulce Mariayi Wei Ching. Ord. Civil 1 Acdo. Núm. Exp. 419/2021 Tomo II.

Zaizarubio García S.A. de C.V. vs. García Guerra María Teresa. Ord. Mercantil 1 Acdo. Núm. Exp. 1383/2019.

Audiencia

Fuentes Martínez María Ana Cleotilde y También Conocida como Ma Ana Cleotilde Fuentes Martínez vs. C Director del Registro Público de la Propiedad y de Comercio de la Ciudad de México. Aud. Previa Ord. Civil. 1 Audiencia. Núm. Exp. 361/2024.

Villegas Gutiérrez Edgar Octavio vs. Martínez Zepeda Homero Gerardo y Otro. Aud. Ord. Civil. 1 Audiencia. Núm. Exp. 107/2018.

SENTENCIA INTERLOCUTORIA

Jiménez Fragoso David y Sarmiento Salgado Gloria vs. Jiménez Fragoso José Pilar y Granados Ronquillo Mauricio. Ord. Civil Sent. Interl. 1 Núm. Exp. 365/2025

LA SECRETARIA DE ACUERDOS
LIC. RAQUEL VELASCO ELIZALDE

SECRETARÍA "B"
ACUERDOS DEL 24 DE MARZO DEL 2026

Abastecedora de Coches S.A. de C.V. vs. Guerrero Parra Luis Ramón y Carrillo Perucho María Fernanda. Ejecutivo Mercantil Citación Sent. Interlocutoria. 1 Acdo. Núm. Exp. 1136/2023.

Administradora Fome 15 de R.L. de C.V. vs. Vázquez García Jesús Manuel. Especial Hipotecario Civil Vista. 4 Acdos. Núm. Exp. 12/2023.

Argüelles de la Parra María de Lourdes vs. Revilla Pacheco Francisco Rafael y The American British Cowdray Medical Center, I.A.P. Ord. Civil Desahogo Vista. 2 Acdos. Núm. Exp. 502/2025.

Autofinanciamiento México, S.A. de C.V. vs. Fernando de la Cruz Iturralde y Otro. Ejecutivo Mercantil Procesar C. C. 1 Acdo. Núm. Exp. 68/2025.

Banco Nacional de México S.A. Integrante del Grupo Financiero Banamex vs. Comercializadora Loaeza S.A. de C.V. y Jassan Cababie Monique. Ejecutivo Mercantil 1 Acdo. en Amparo. Núm. Exp. 86/2020 Cuad. de Amp. Número 174/2026- IV Promov. por Rodolfo Vázquez Mejía.

Banco Santander México, S.A. Institución de Banca Múltiple, Grupo Financiero Santander México vs. Empaques Corrugados y Plegadizos, S.A. de C.V. y Jesús Miguel Muñoz de Cote Suárez. Ejecutivo Mercantil Elaborar Oficio. 1 Acdo. Núm. Exp. 142/2025.

Blanco Moreno Ignacio vs. León Torres Rosa María. Ord. Civil Se Designa Notaria. 1 Acdo. Núm. Exp. 670/2017.

Camargo Islas Carlos Cenobio vs. Comisión para la Regularización de la Tenencia de la Tierra Corett y de la Paz Ávila Apolinar y García Munguía Carolina Notaria Pública Número Veinticinco (25) del Distrito de Tlalnepantla, Estado de México y Administración del Patrimonio de la Beneficencia Pública y Banca Afirme, Sociedad Anónima, Institución de Banca Múltiple; División Fiduciaria y Instituto de la Vivienda del Distrito Federal (Invi) y Soto Sobreyra y Silva Ignacio Notario Local Número Trece (13) de México, Distrito Federal. Ord. Civil Se Señala Aud. Previa. 1 Acdo. Núm. Exp. 126/2025.

Castillo López Victoria vs. Pérez Hernández Martha y Otra. Ord. Civil Cedulas de Notificacion- Turno. 1 Acdo. Núm. Exp. 510/2022.

Ci Banco Sociedad Anónima Institución de Banca Múltiple en su Carácter de Fiduciario en el Fideicomiso F/00238 vs. Sánchez Gutiérrez Norberto Félix y Corona Patiño Norma Edith. Especial Hipotecario Civil Oficio. 1 Acdo. Núm. Exp. 172/2023.

Ci Banco Sociedad Anónima, Institución de Banca Múltiple, Actuando en su Carácter de Inmobiliario en el Fideicomiso F/00241 vs. Tapia Lona Jorge. Especial Hipotecario Civil Dada Nueva Cuenta. 1 Acdo. Núm. Exp. 230/2018.

Colomar Asensio María Begoña vs. Comercial Jq S.A. de C.V. Ord. Civil Se Saca de Sentencia. 1 Acdo. Núm. Exp. 50/2025 Tomo II.

Comercializadora y Operadora de Hoteles GI S.A. de C.V. y Guzmán Lagunes Braulio Miguel vs. Adamantine Servicios S.A. de C.V. y Adamantine Management Llc y Dávila Barberena Antonio Manuel. Controversias de Arrendamiento Civil Requerimiento. 1 Acdo. Núm. Exp. 284/2024.

SOLO CONSULTA
SOLO CONSULTA
SOLO CONSULTA

Corral Núñez Grisel. Ord. Civil 1 Acdo. en Amparo_Buscador. Núm. Exp. 790/2025 Cuad. de Amp. Número 790/2025- 3 Promov. por Grisel Corral Núñez.

Danemed Soluciones Médicas S.A. de C.V. vs. Distribuidora Nautilus Mx S.A. de C.V. y Jdbio Co Ltd. y Sánchez Álvarez Jesús Gerardo. Ord. Civil Requerimiento Parte Actora. 1 Acdo. Núm. Exp. 450/2025.

Desarrollos Habitacionales Leira S.A. de C.V. vs. Pizarro Moreno Alejandro. Ord. Civil Se Toma Conocimiento. 1 Acdo. Núm. Exp. 150/2024.

Fierro Lozano Guillermo vs. Carbajal Ríos Carola Isaura y y-o. Carola Carbajal Ríos. Ord. Civil Vista. 4 Acdos. Núm. Exp. 10/2026.

Flores Lira María Mónica y Mireles Granados Jesús Ignacio vs. Palacios Arroyo Roberto y C Director del Registro Público de la Propiedad y del Comercio de la Ciudad de México. Ord. Civil Sin Lugar. 1 Acdo. Núm. Exp. 426/2025.

García Velázquez Jesús Hiram vs. Hunt Nicole Marie. Juris. Voluntaria Civil Sin Lugar. 1 Acdo. Núm. Exp. 566/2025.

González Solís María Josefina vs. Chávez Escobar José Antonio. Ord. Civil Se Toma Conocimiento. 1 Acdo. en Expedientillo. Núm. Exp. 212/2024.

Hernández Cabrera José Antonio. Medios Preparatorios Civil Auto. 1 Acdo. Núm. Exp. 18/2026.

Hervé Calderón Blanchot antes Administradora Fome I, Sociedad de Responsabilidad Limitada de Capital Variable vs. Vázquez Ramírez Eduardo y Espinosa Hernández de Vázquez Yolanda. Especial Hipotecario Civil Elaborar Oficio. 1 Acdo. Núm. Exp. 576/2016.

Inmobiliaria Insurgentes 465 S.A. de C.V. vs. Gómez Gorostizaga Horacio. Ord. Civil Pliego Posiciones. 1 Acdo. Núm. Exp. 1792/2024.

Inmobiliaria Ophomes S.A. de C.V. vs. Reyes Aguirre Claudia. Ord. Civil Expdllo. 1 Acdo. Núm. Exp. 600/2016.

Jay Wolf Kenneth vs. Arias Trueba Rovira Sonia María y Arias Cárdenas Fernando Jesús. Ejecutivo Mercantil Sin Lugar. 1 Acdo. Núm. Exp. 472/2023.

Lmf Frisa Comercial S. de R. L. de C.V. vs. Terrademex S.A. de C.V. Ord. Civil Busqueda Exhaustiva de Documentos. 1 Acdo. Núm. Exp. 906/2015 Tercer Tomo.

Manzano Romero Guadalupe su Sucesión vs. Barenas Manzano Celia y Licóna Barenas Patricia y Licóna Barenas Guadalupe. Ord. Civil Sin Lugar. 1 Acdo. Núm. Exp. 372/2025.

Martínez Becerril Ma del Carmen Armida vs. Merino Ramírez Denis y Pérez Cárdenas Raymundo. Ord. Civil Oficio- Turno. 1 Acdo. Núm. Exp. 1740/2024 Tomo II.

Ortiz Bárcena Socorro y López Ortiz Delia y López Ortiz Óscar y López Ortiz Adriana Elsa vs. Habitat y Vivienda Urbana S.A. de C.V. Ord. Civil Acdo. Desechamiento. 1 Acdo. Núm. Exp. 108/2026.

Prestalisto, S.A. de C.V. Sofom, E. N. R vs. Ascencio Salas Rosas, Unión de Taxistas Revolucióonn, S.A. de C.V. e Imelda Rosas Galicia. Ejecc. de Garantías Otorgadas Mediante Prenda Sin Transmisión de Pos. y Fideicomiso de Garantía (Procedimiento Judicial) Mercantil Sent. Inter. Queda Firme. 1 Acdo. Núm. Exp. 1222/2024 Tomo II.

Rentería Ma Raquel vs. Seguros Inbursa S.A. Grupo Financiero Inbursa. Ord. Civil Oficio Sala- Turno. 8 Acdos. Núm. Exp. 344/2025.

Saavedra Rojas María Guadalupe vs. Grupo Mexicano de Seguros, S.A. de C.V. Ord. Civil Vista a Las Partes. 1 Acdo. Núm. Exp. 1554/2024 Tomo II.

Salcedo Ruíz Miguel Homero vs. Montes de Oca Contreras Justino Ángel y Amante Nápoles Elizabeth. Ejecutivo Mercantil Oficio a Sala- Turno. 1 Acdo. Núm. Exp. 1050/2017 Tomo III.

Scotiabank Inverlat Sociedad Anónima Institución de Banca Múltiple Grupo Financiero Scotiabank Inverlat vs. Luna Hernández Alejandra Yáber. Especial Hipotecario Civil Elaborar Oficio. 1 Acdo. Núm. Exp. 1070/2016 Tomo II.

Sociedad Hipotecaria Federal S.N.C. Institución de Banca de Desarrollo en su Carácter de Fiduciaria en el Fideicomiso vs. Salazar Domínguez María Cristina. Especial Hipotecario Civil a Disposición Not. 1 Acdo. Núm. Exp. 464/2015 Tomo II.

Sólida Administradora de Portafolios, S.A. de C.V. Sociedad Financiera de Objeto Múltiple, Entidad Regulada Grupo Financiero Banorte vs. Francisco Lozano Loo. Esp. Hip. Notario Autoriza Personas. 1 Acdo. Núm. Exp. 1298/2009.

Soluciones Hipodigitales a la Medida Sociedad Anónima Promotora de Inversión de Capital Variable vs. Hernández Pérez César y Hernández Pérez Guillermina. Especial Hipotecario Civil Elaborar Oficio y C. S. 2 Acdos. Núm. Exp. 1348/2022.

Talonia Flores Fernando vs. De Zubeldia y Peral Juan José y Otros. Ord. Civil Aclarar Petición. 1 Acdo. Núm. Exp. 202/2017.

Tejeda Castillo Román su Sucesión vs. Rosas Pérez Alberto y Director del Registro Público de la Propiedad y de Comercio de la Ciudad de México. Ord. Civil Debe Estarse. 2 Acdos. Núm. Exp. 344/2024.

Uribe Gallegos Emmanuel. Ord. Civil 2 Acdos. en Amparo. Núm. Exp. 290/2026 Cuad. de Amp. Número 290/2026 Promov. por Emmanuel Uribe Gallegos.

Venegas Guzmán María del Rosario vs. Meza Desiderio María Amparo. Ord. Civil Sent. Def. Causa Ejecutoria. 1 Acdo. Núm. Exp. 1174/2023.

De Dezsery Kovach Alva Laszlo Erich vs. González Nava Marina Fernanda. Ord. Civil 1 Acdo. Núm. Exp. 912/2024.

MAL PUBLICADOS

Banco Invex, S.A. Insgtitución de Banca Múltiple, Invex Grupo Financiero, Fiduciario en el Sacaracter de Fiduciario en el Fideicomiso Irrevocable de Administración Identificado Con el Número 1310 vs. Calderón Romero Laura Elena. Proced. Convencional Mercantil Civil Elaborar Exhorto- Turno. 2 Acdos. Núm. Exp. 8/2018.

AUDIENCIA

Inmobiliaria Insurgentes 465 S.A. de C.V. vs. Gómez Gorostizaga Horacio. Aud. de Ley Ord. Civil. 1 Audiencia. Núm. Exp. 1792/2024.

LA SECRETARIA DE ACUERDOS
LIC. VALERIA AMELLALY MARTÍNEZ SILES

VIGÉSIMO SÉPTIMO DE LO CIVIL

SECRETARÍA "A"
ACUERDOS DEL 24 DE MARZO DEL 2026

Administradora Fome 2 S de R.L. de C.V. vs. González Cerda Yannet. Especial Hipotecario Civil Turno Puesto a Disposición. 1 Acdo. Núm. Exp. 541/2021.

Ahumada Murrieta Jesús Alberto vs. Trejo Vázquez Ana Laura. Ejecutivo Mercantil 1 Acdo. Núm. Exp. 1919/2024.

Alegría Ramírez Rosa Isela vs. Espejel Gómez Ricardo Jesús. Ord. Civil Expedientillo. 1 Acdo. en Expedientillo. Núm. Exp. 293/2025.

Alfredo Espino Olmos. No Definido No Definido Amparo. 1 Acdo. en Amparo. Núm. Exp. 695/2025 - III.

Axa Seguros S.A. de C.V. Ord. Civil Amparo. 1 Acdo. en Amparo. Núm. Exp. 1647/2024 227/2026- II.

Báez Cisneros Víctor René vs. Huato Rodríguez Bernardo. Ord. Civil Queja. 1 Acdo. Núm. Exp. 93/2026.

Banco Mercantil del Norte, S.A. Institución de Banca Múltiple, Grupo Financiero Banorte vs. Ochoa Mena Jenny. Especial Hipotecario Civil 1 Acdo. Núm. Exp. 561/2021.

Banco Inbursa S.A. Institución de Banca Múltiple, Grupo Financiero Inbursa vs. Aleph Sinergia Empresarial S.A. de C. V, Martínez Salines Víctor Javier. Proced. Judicial de Reconoc. y Ejecc. de Laudo Arbitral Civil Tomo II. 2 Acdos. Núm. Exp. 191/2021.

Banco Mercantil del Norte Sociedad Anónima, Institución de Banca Múltiple, Grupo Financiero Banorte vs. José Luis Ríos Aguilar. Especial Hipotecario Civil Principal. 1 Acdo. Núm. Exp. 1145/2019.

Banco Mercantil del Norte, S.A., Institución de Banca Múltiple, Grupo Financiero Banorte vs. Algodónera Hbr, S.A. de C.V. y Banman Wiebe Jacob. Ejecutivo Mercantil Principal. 1 Acdo. Núm. Exp. 1689/2024.

Banco Nacional de México, S.A. Integrante del Grupo Financiero Banamex vs. Corporación de Asesoría en Protección y Seguridad Interna Empresarial, S.A. de C. V, y Conrado Rodríguez Méndez. Ejecutivo Mercantil Expedientillo. 1 Acdo. Núm. Exp. 11/2020.

Banco Ve por más S.A., Institución de Banca Múltiple, Grupo Financiero Ve por más vs. Huerta Cerrillos S.A. de C.V. y Ganadera Rubio's S. P. R. de R. L. de C.V. y Rubio Ayala Sergio. Especial Hipotecario Civil Principal. 1 Acdo. Núm. Exp. 1571/2024.

BBVA México, S.A. Institución de Banca Múltiple, Grupo Financiero BBVA México vs. Huesca Colorado Abel Indalecio. Especial Hipotecario Civil Principal. 1 Acdo. Núm. Exp. 255/2021.

BBVA México, Sociedad Anónima Institución de Banca Múltiple Grupo Financiero BBVA México vs. Car Multillantas Toluca, S.A. de C.V. y Pérez Alvarado José Ricardo y Pérez Vilches Elia Alejandra. Ejecutivo Mercantil Expedientillo. 1 Acdo. en Expedientillo. Núm. Exp. 1673/2024.

Bebidas Purificadas, Sociedad de Responsabilidad Limitada de Capital Variable vs. Domingo Rosas Quintana. Juris. Voluntaria Civil Expedientillo. 1 Acdo. en Expedientillo_Expediente_No_Conocido. Núm. Exp. 57/2026.

Camacho Estrada Ethan Elihu vs. Díaz Grajales Fernando y Inmobiliaria Serrato S.A. de C.V. y Inmobiliaria Xospa S.A. de C.V. y Inmobiliaria Xopa S.A. de C.V. Ord. Civil 1 Acdo. Núm. Exp. 259/2025.

SOLO CONSULTA
SOLO CONSULTA
SOLO CONSULTA

Chaparro Colín Mario vs. Alarcón Santacruz Silvia. Juris. Voluntaria Civil 1 Acdo. Núm. Exp. 85/2026.
Daimler Financial Services México S de R.L. de C.V. vs. As Trucking Mireles Garza S.A. de C.V. y Garza Sosa Abraham Darío y Mireles Morton Ana Celina. Ejecutivo Mercantil Comparecencia Entrega de Billete de Depósito. 1 Acdo. Núm. Exp. 1707/2024.
Díaz Gómez Isabel vs. Ávila Mendoza Rosa Concepción y Ávila Mendoza Jesús Vicente. Ejecutivo Mercantil Expedientillo. 1 Acdo. Núm. Exp. 1649/2024.
Estupiñan Martínez Cristopher vs. Garduño Puentes Roberto. Ejecutivo Mercantil 1 Acdo. Núm. Exp. 1599/2024.
Figueroa Navarro Carlos Uriel vs. Figueroa García Virginia su Sucesión y Figueroa Orozco Filemón. Ord. Civil 1 Acdo. Núm. Exp. 535/2025.
García Álvarez Luis Alberto vs. Álvarez González Julia y Banco Nacional de Obras y Servivios Públicos, S.N.C. Ord. Civil Expedientillo. 1 Acdo. Núm. Exp. 507/2020.
García Balderas Yolanda vs. Orduña Saldaña Karen Aline. Ord. Civil 1 Acdo. Núm. Exp. 117/2025.
González Guerrero Roberto Andrés vs. López Ríos Manuel. Ejecutivo Mercantil 1 Acdo. Núm. Exp. 1289/2024.
Gutiérrez Caudillo Martha Cecilia y Hernández Gutiérrez Ulises de Jesús vs. Qualitas Compañía de Seguros S.A. de C.V. Ord. Civil Tomo II. 1 Acdo. Núm. Exp. 383/2025 Tomo II.
Guzmán Gordillo Iván vs. Luna Fuentes José Fermín y Coordinados de Córdoba, S.A. de C.V. Ord. Civil Tomo II. 1 Acdo. Núm. Exp. 1617/2024 Tomo II.
Hernández Salmerón Fidel vs. Seguros Banorte S.A. de C.V. Grupo Financiero Banorte. Ord. Civil Tomo II. 3 Acdos. Núm. Exp. 445/2024.
Hernández Salmerón Fidel vs. Seguros Banorte S.A. de C.V. Grupo Financiero Banorte. Ord. Civil Tomo II. 2 Acdos. Núm. Exp. 445/2024 Tomo II.
Hernández Sosa Salvador. Especial Hipotecario Civil Amparo 204 /2026. 1 Acdo. en Amparo. Núm. Exp. 561/2021 204/2026.
Hernández Torres Alejandro. Especial Hipotecario Civil Amparo. 2 Acdos. en Amparo. Núm. Exp. 1319/2022 1015/2025.
Inmuebles Insurgentes S.A. de C.V. vs. Rodríguez Sessa Matías Eduardo y Guerrero Pineda Ivanova. Controversias de Arrendamiento Civil 1 Acdo. Núm. Exp. 1203/2023.
Instituto de Seguridad y Servicios Sociales de Los Trabajadores del Estado a Través de su Fondo de la Vivienda Fovissste vs. Ramos Bastida Óscar. Especial Hipotecario Civil Principal. 1 Acdo. Núm. Exp. 633/2020.
Letayf Yapur Raquel vs. Arroyo Murguía José Rodolfo y María Juana Álvarez García. Controversias de Arrendamiento Civil Principal. 1 Acdo. Núm. Exp. 551/2020.
López López Miriam Marcela Macarena. Juris. Voluntaria Civil 1 Acdo. Núm. Exp. 127/2026.
Lorenzo Ranulfo Mercado Márquez. Especial Hipotecario Civil Amparo. 2 Acdos. en Amparo. Núm. Exp. 1279/2011 350/2026- F1.
Martínez Rodríguez Juan y Urbina Monarrez María Soledad vs. Seguros Inbursa S.A. Grupo Financiero Inbursa. Ord. Civil Tomo III. 2 Acdos. Núm. Exp. 989/2024 Tomo III.
Ochoa Cervantes Juan vs. Catalina Chavarría Sandoval. Ejecutivo Mercantil 1 Acdo. Núm. Exp. 1307/2024.
Ofelia de Jesús Paula vs. BBVA México Institución de Banca Múltiple Grupo Financiero BBVA Bancomer. Ord. Mercantil 1 Acdo. Núm. Exp. 1291/2022.
Padilla & Bujalil, S. C vs. Nicolás Daniel Gaucin Neria y Otro. Controversias de Arrendamiento Civil Tomo II. 2 Acdos. Núm. Exp. 309/2015.
Patrimonio, S.A. de C.V. Sofom, Enr vs. Walberto Tenorio Salazar. Especial Hipotecario Civil 1 Acdo. Núm. Exp. 225/2017 Tomo II.
Peñaloza Espinosa María Elena vs. Martínez Gallardo Paula. Ord. Civil 3 Acdos. Núm. Exp. 511/2025.
Ponce Yépez Guillermo Alfonso vs. Parra Lucio Hilda Rocío y Ponce Parra Montserrat Valeria y Lic. Ernesto Zepeda Guerra Notario Público 16 de Querétaro Qro y C Director del Registro Público de la Propiedad y de Comercio de Querétaro Queretaro. Ord. Civil Principal. 2 Acdos. Núm. Exp. 1365/2022.
Recuperación de Comercio Interior, S. de R. L. de C.V. antes Banco Nacional de México, S.A. vs. Rosa María Pérez Hernández. Especial Hipotecario Civil 1 Acdo. en Otros. Núm. Exp. 1325/1992 Tomo II.
Reyes Martínez Leonardo vs. Pérez Borja Víctor Antonio. Ejecutivo Mercantil 3 Acdos. Núm. Exp. 1405/2019.
Robles Carpio Rafael vs. García Pérez Pablo. Especial Hipotecario Civil Expedientillo. 1 Acdo. en Expedientillo. Núm. Exp. 631/2020.
Rodríguez Jacobo Josefina vs. Castrillón Salazar Luz Dary de Jesús. Especial Hipotecario Civil Principal. 1 Acdo. Núm. Exp. 1211/2023.
Salas Daniel vs. Cedillo Ubaldo Obdulio Jorge. Ord. Civil 2 Acdos. Núm. Exp. 5/2026.
Sandoval Tejeda Guadalupe vs. María Luisa Sandoval Tejeda. Ord. Civil Expedientillo. 1 Acdo. en Expedientillo. Núm. Exp. 153/1989.
Seguros Inbursa S.A. Grupo Financiero Inbursa. Ord. Civil Amparo 191/2026. 1 Acdo. en Amparo. Núm. Exp. 271/2025 191/2026.
Serrano López Francisco y Serrano López Gabriela y Serrano López Jesús y Serrano López Dulce María vs. Serrano López María Esther. Ord. Civil 2 Acdos. Núm. Exp. 1055/2022.
Servicios Metropolitanos S.A. de C.V. vs. Miaofei Mo y Mo Jundong y Chen Meiyan. Controversias de Arrendamiento Civil Principal. 2 Acdos. Núm. Exp. 1365/2023.
Servicios y Desarrollo Mtmx S de R.L. de C.V. vs. Energy To Market Sapi de C.V. y E2m Suministrador Calificado Sapi de C.V. y Notus Energy S de R.L. de C.V. y E2m Generador Sapi de C.V. y Sasse Diana y Heiner Roeger Dietmar. Ord. Mercantil 1 Acdo. Núm. Exp. 381/2025.
Shedid Portillo Omar y Martha Alicia Moreno Benítez. Especial Hipotecario Civil Amparo. 1 Acdo. en Amparo. Núm. Exp. 465/2021 901/2025-I.
Snchez Moguel Teresita de Jesús vs. Calderón Gonsalez Bernardo y Carmona Flores Juana. Ord. Civil 1 Acdo. Núm. Exp. 343/2025.
Tarango Valdez Floriberta María del Rosario y Vega Tarango Pablo y Vega Tarango Guadalupe vs. Axa Seguros S.A. de C.V. Ord. Civil 3 Acdos. Núm. Exp. 1647/2024 Tomo II.
Tello Ortiz Juan de Dios vs. Daniel Carrasco Ernestina su Sucesión. Ord. Civil Principal. 1 Acdo. Núm. Exp. 581/2024.
Torres Ricaño Jorge vs. Quintero M Laura y Laura Quintero Magaña y-o. Laura Lis Quintero Magaña y-o. Laura Liz Quintero Magaña. Controversias de Arrendamiento Civil Expedientillo. 1 Acdo. Núm. Exp. 1221/2024.
Toyota Financial Services México, S.A. de C.V. vs. Fuentes Romero Alfredo. Ejecutivo Cuantía Menor Mercantil Principal. 2 Acdos. Núm. Exp. 1317/2024.
Villa Vargas Irma Luz vs. Olvera Ortiz Ingreed Monserrat. Ord. Civil 1 Acdo. Núm. Exp. 279/2025.
Villalpando Sotres Blanca Lilia vs. Fabres Allier Alejandrina. Ord. Civil Expedientillo. 1 Acdo. en Expedientillo_Expediente_No_Conocido. Núm. Exp. 7/2020.
Zapata Espíritu Iván vs. Hernández Bautista Miguel. Ord. Civil Desechamiento. 1 Acdo. Núm. Exp. 129/2026.

NO PUBLICADOS

Vacas Rangel Alejandra vs. Elizabeth Jacobo García, Margarita García Ramírez, José Rogelio Jacobo Gutiérrez. Controversias de Arrendamiento Civil 1 Acdo. Núm. Exp. 7/2021.

AUDIENCIA

Dávalos Morales Martha Alicia vs. BBVA Seguros México S.A. de C.V. Grupo Financiero BBVA México. Ord. Civil. 1 Audiencia. Núm. Exp. 459/2025.
Rodríguez Cárdenas Alejandro vs. Grupo Mexicano de Seguros S.A. de C.V. Aud. de Concil. Ord. Civil. 1 Audiencia. Núm. Exp. 125/2025.

LA SECRETARIA DE ACUERDOS
LIC. GUILLERMINA LÓPEZ MUÑIZ

SECRETARÍA "B"
ACUERDOS DEL 24 DE MARZO DEL 2026

Alquicira Otero Gustavo vs. González Pérez Ana Luisa. Ord. Civil 1 Acdo. Núm. Exp. 816/2023.
Arrendadora y Factor Banorte, S.A. de C.V., Sociedad Financiera de Objeto Múltiple, Entidad Regulada, Grupo Financiero Banorte antes Sólida Administradora de Portafolios, S.A. de C, V, antes Bancrecer, S.A. Institución de Banca Múltiple, Grupo Financiero Bancrecer y Arrendadora y Factor Banorte, S.A. de C.V., Sociedad Financiera de Objeto Múltiple, Entidad Regulada, Grupo Financiero Banorte antes Sólida Administradora de Portafolios, S.A. de C, V, antes Bancrecer, S.A. Institución de Banca Múltiple, Grupo Financiero Bancrecer vs. Bonifacio González Ventura y Bonifacio González Ventura. Especial Hipotecario Civil 1 Acdo. Núm. Exp. 422/1995 Tomo II.
Banco Inbursa S.A. Institución de Banca Múltiple, Grupo Financiero Inbursa vs. Edificaciones Alcar Sociedad Anónima de Capital Variable y Ramírez Hernández María del Carmen Teresa También Conocida como María del Carmen Remirez Hernández. Especial Hipotecario Civil 1 Acdo. Núm. Exp. 120/2021 Tomo III.
Banco Mercantil del Norte S.A. Institución de Banca Múltiple, Grupo Financiero Banorte vs. Reyes Villegas Germán. Especial Hipotecario Civil 1 Acdo. Núm. Exp. 492/2021.

SOLO CONSULTA

Banco Mercantil del Norte, S.A., Institución de Banca Múltiple, Grupo Financiero Banorte vs. López Barbosa Cuauhtémoc. Especial Hipotecario Civil Expedientillo. 1 Acdo. en Expedientillo. Núm. Exp. 74/2024.

Banco Mercantil del Norte, S.A., Institución de Banca Múltiple, Grupo Financiero Banorte antes BBVA Bancomer, S.A., Institución de Banca Múltiple, Grupo Financiero BBVA Bancomer antes Hipotecaria Nacional S.A. de C.V. vs. Germán Zúñiga Durán y Noemí Juárez Chávez. Especial Hipotecario Civil 1 Acdo. en Expedientillo. Núm. Exp. 1218/2011.

Banco Santander México Sociedad Anónima Institución de Banca Múltiple Grupo Financiero Santander México vs. Sánchez Sigala Roberto. Ejecutivo Mercantil 1 Acdo. Núm. Exp. 550/2024.

Cestellos Carpena Salvador Jonathan antes Banco Nacional de Comercio Interior S. N. C vs. María Consuelo Oñate Muñoz. Especial Hipotecario Civil 1 Acdo. Núm. Exp. 738/1999.

Ci Banco, S.A. Institución de Banca Múltiple, en su Carácter de Fiduciario en el Fideicomiso Número F 00430 vs. Govea Torres Claudia Estela y Francisco Negrete Camacho. Especial Hipotecario Civil 1 Acdo. Núm. Exp. 780/2016 Tomo II.

Cibanco, S.A. Institución de Banca Múltiple, Fiduciaria del Fideicomiso Irrevocable F/385 vs. Flores Herrera José Luis y Altamirano Guzmán Norberta Alicia. Especial Hipotecario Civil 1 Acdo. Núm. Exp. 1372/2018.

Construcciones de Cuajimalpa, S.A. de C.V. vs. María de Jesús de Guadalupe Montiel Rodríguez. Ord. Civil 1 Acdo. Núm. Exp. 294/2004 Tomo III.

Credix Gs S.A. de C.V. Sofom Enr vs. Unda Pérez Gabriela Gina. Vía de Apremio Civil 1 Acdo. Núm. Exp. 142/2025.

Díaz Elenes Karla Celeste vs. Agroasemex S.A. Ord. Civil 2 Acdos. Núm. Exp. 570/2025.

Escobar Martínez Aroldo antes Banco Mercantil del Norte, S.A. vs. Óscar Alejandro Sastre Garibay. Especial Hipotecario Civil 2 Acdos. Núm. Exp. 1346/2018 Tomo III.

Finanstrategy Mx, Soceidad Anónima Promotora de Inversión de Capital Variable antes BBVA Bancomer, S.A. Institución de Banca Múltiple, Grupo Financiero BBVA Bancomer vs. Arquimedes Rojas Rodríguez. Especial Hipotecario Civil 1 Acdo. Núm. Exp. 754/2009 Tomo III.

Gray Holder Matthew vs. Ksa 2003 S.A. de C. V, BBVA Bancomer, S.A. Institución de Banca Múltiple Grupo Financiero BBVA Bancomer, y Director del Registro Público de la Propiedad y de Comercio de la Ciudad de México. Ord. Civil 2 Acdos. Núm. Exp. 936/2017 Tomo III.

Hernández Luna Marco Antonio vs. Daniel Rojas García y Esperanza García Soto. Ejecutivo Mercantil 1 Acdo. Núm. Exp. 756/2012.

López Vera Jaime vs. Jaime Hugo Rodríguez García. Ejecutivo Mercantil 1 Acdo. Núm. Exp. 644/2014 Tomo III.

Maricruz Maldonado Solís vs. Ramírez Cabrera Guadalupe y Bobadilla Ramírez Ma de la Luz. Juris. Voluntaria Civil 1 Acdo. Núm. Exp. 82/2026.

Montes Gutiérrez Edgar vs. Moreno Escoto Elmer Germán. Ord. Civil 1 Acdo. Núm. Exp. 126/2026.

Mota Álvarez Alicia vs. Concretos Reciclados S.A. de C.V. Ord. Civil Expedientillo. 2 Acdos. en Expedientillo. Núm. Exp. 98/2025.

Pacheco González Octavio vs. Televisa S. de R. L. de C.V. Ord. Civil 1 Acdo. Núm. Exp. 26/2025 Tomo II.

Padilla Calderón Mauricio Eduardo vs. Guerrero Palma Raúl. Vía de Apremio Civil 1 Acdo. Núm. Exp. 452/2025.

Padrón Romero Aurora Irma vs. Quintanar Pacheco Jorge y Bernal Puentes Lucero Mireya y Sandoval Carrillo Carolina Santiaga y Sandoval Carrillo Arturo y Sandoval Carrillo Beatriz y Sandoval Carrillo Guadalupe Celia y Sandoval Carrillo Martha Lucía y Sevilla Montiel Gerardo y Ramírez Guillermo y Vázquez Trejo María del Carmen y Juárez Guerrero Francisco Javier y Cárdenas Castañeda Antonio y García Nava Porfirio y Monroy Guadarrama Benjamín y Torres Acosta María Eugenia y Arellano Rebollar María Porfiria y del Pozo Campos Marleni y Luna Mejía María del Carmen y Sandoval de la Torre Carlos y Sandoval Carrillo Salvador y Mayo Ramírez Francisco Javier y Moreno Bravo Héctor y Esquivel Mondragón Elena y Inversiones Barcelona. Juris. Voluntaria Civil 2 Acdos. Núm. Exp. 798/2024.

Pinelo López Silvia vs. Fernando Aguilar González. Ord. Civil 1 Acdo. Núm. Exp. 162/2019.

Ponce Galindo Silvia vs. Banco Provincial del Norte y de la Rosa García José. Ord. Civil 1 Acdo. Núm. Exp. 542/2025.

Promecade, S.A. P. I. de C.V. Sofom, E. N. R vs. Toka Internacional, S. P. I. de C.V. Ejecutivo Mercantil 1 Acdo. Núm. Exp. 1784/2024 Tomo III.

Recuperación de Comercio Interior, S. de R. L. de C.V. vs. Ricardo Jaime Serratos. Esp. Hip. 1 Acdo. Núm. Exp. 1480/2008.

Rocha Méndez Felicicitas y Conrado Córdova Javalois vs. César Salvador Barajas Domínguez. Ord. Civ. 1 Acdo. Núm. Exp. 348/2006.

Sociedad Hipotecaria Federal, S.N.C., Institución de Banca de Desarrollo vs. Hernán Núñez Santiago y Nulma Núñez Jiménez. Esp. Hip. 1 Acdo. Núm. Exp. 1154/2011.

Soluciones Cocrea, S.A. P. I. de C.V. S. O. F. O. M. E. N. R vs. Lorena Guadalupe Santa Anna Luna. Ejecutivo Cuantía Menor Mercantil 1 Acdo. Núm. Exp. 1328/2024.

Villalpando Medina Aarón vs. Seguros Inbursa Sociedad Anónima Grupo Financiero Inbursa. Ord. Civil 2 Acdos. en Amparo. Núm. Exp. 340/2025 Amparo 169/2026- III Promov. por Seguros Inbursa Sociedad Anónima Grupo Financiero Inbursa.

Zamarripa Herrerías Ana Luisa vs. Vecinos de San Andrés Totoltepec. Ord. Civil 1 Acdo. en Expedientillo. Núm. Exp. 1628/1981.

SENTENCIA INTERLOCUTORIA
MAL PUBLICADOS

Vázquez Hernández Gilberto Isael y Martínez Camacho Mariana en Representación del Menor E. Y. V. M vs. Mapfre O. Mapfre Tepeyac S.A. de C.V. O. Mapfre México, Sociedad Anónima. Ord. Mercantil Sent. Interl. 1 Núm. Exp. 788/2019 Tomo V

EL SECRETARIO DE ACUERDOS
LIC. ENRIQUE SAÚL HERNÁNDEZ ESPINOSA

VIGÉSIMO OCTAVO DE LO CIVIL

SECRETARÍA "A"
ACUERDOS DEL 24 DE MARZO DEL 2026

Andrade García Eduardo y Téllez Hurtado Esthela y Andrade Téllez Elizabeth y Andrade Téllez Luis Alberto vs. Liu Jianzhong y Hdi Seguros S.A. de C.V. y Grupo Nacional Provincial Sab. Ord. Civil 1 Acdo. Núm. Exp. 1739/2024.

Banca Afirme S.A. Institución de Banca Múltiple Afirme Grupo Financiero vs. Clínica Futura S.A. de C.V. y Guiza Arenas Karla Beatriz y Bonilla Briseño Azahed. Especial Hipotecario Civil 1 Acdo. Núm. Exp. 449/2024.

Banco Invex, S.A. Institución de Banca Múltiple, Invex Grupo Financiero Fiduciario, en su Carácter de Fiduciario del Fideicomiso Identificado Con el Número 1301 vs. Aranda Ontiveros Ma. Raquel. Especial Hipotecario Civil 1 Acdo. Núm. Exp. 117/2007 Tomo III.

Banco Mercantil del Norte S.A. Institución de Banca Múltiple Grupo Financiero Banorte vs. Vilchis Barrero José Gilberto. Especial Hipotecario Civil 2 Acdos. Núm. Exp. 327/2023.

Banco Mercantil del Norte, S.A. Institución de Banca Múltiple, Grupo Financiero Banorte vs. Jesús Carlos Varela Molina vs. No. de Exp. del Juzgado 48° Civil. 339/2012. Especial Hipotecario Civil 1 Acdo. Núm. Exp. 689/2019.

Banco Mercantil del Norte, S.A. Institución de Banca Múltiple, Grupo Financiero Banorte vs. Sergio Paulo Álvarez Rodríguez vs. No. de Exp. del Juzgado 48° Civil. 108/2012. Especial Hipotecario Civil 3 Acdos. Núm. Exp. 435/2019.

Banco Nacional de México S.A. Integrante del Grupo Financiero Banamex División Fiduciaria como Fiduciario del Contrato de Fideicomiso Número 81319 vs. Nava Pérez Miguel Alfonso. Ord. Civil 1 Acdo. Núm. Exp. 597/2025.

Banco Santander México S.A. Institución de Banca Múltiple Grupo Financiero Santander México vs. Grupo Inmobiliario Alkumas S.A. de C.V., Jorge Alejandro Martínez Alarcón, Joaquín Martínez Soto. Ejecutivo Mercantil 1 Acdo. Núm. Exp. 951/2014 Tomo II.

Banco Santander México, S.A. I. B. M vs. González Cortés María del Carmen. Especial Hipotecario Civil 1 Acdo. en Expedientillo. Núm. Exp. 1383/2010.

Baños Rivas Víctor Hugo vs. Trujillo Román Eligio. Ejecutivo Mercantil 1 Acdo. Núm. Exp. 783/2003 Principal.

Castro Leal Tomás vs. Registro Público de la Propiedad y de Comercio de la Ciudad de México y Romero González Candelaria. Ord. Civil 2 Acdos. Núm. Exp. 81/2026.

Constatino Lázaro Juan y Cervantes Rangel María de la Luz vs. Seguros Inbursa S.A., Grupo Financiero Inbursa. Ord. Civil 1 Acdo. Núm. Exp. 1759/2024 Tomo III.

Cronos Vivienda S.A. de C.V. vs. Irkon Holdings S.A. de C.V. Juris. Voluntaria Civil 1 Acdo. Núm. Exp. 349/2025.

Cruz Álvarez José Luis vs. Malta S.A. y Solís Rangel José Luis. Ord. Civil 1 Acdo. Núm. Exp. 1807/2024.

SOLO CONSULTA
SOLO CONSULTA
SOLO CONSULTA

Dessetec Desarrollo de Sistemas, S.A. de C.V. vs. Hernández Torres Patricia. Especial Hipotecario Civil 2 Acdos. Núm. Exp. 955/2005 Tomo II.

Durán Cortés Elizabeth Vicenta vs. Nava Benítez Mauricio Alfredo. Juris. Voluntaria Civil 1 Acdo. Núm. Exp. 1103/2023.

Estrada Velo Emilio vs. G500 S.A. P. I. de C.V. Ord. Civil 1 Acdo. Núm. Exp. 885/2018 Tomo III.

González Callado Miguel Ángel vs. Romo Elizarrarás Rogelio y como También Se Hace Llamar Roger Ramos y También Rogelio Ramos. Ord. Civil 1 Acdo. Núm. Exp. 13/2026.

Goñi Gálvez Ricardo vs. Trejo Reguera Brenda y Trejo Reguera Vianney y Teuskan Cargo S.A. de C.V. Ord. Mercantil 1 Acdo. Núm. Exp. 363/2025.

Herrera Rosas Ismael Juan vs. Mejía Arteaga Rodolfo y Velázquez Olvera María Sara. Ord. Civil 1 Acdo. Núm. Exp. 495/2012 Tomo III.

Hipotecaria Nacional S.A. de C.V. Sociedad Financiera de Objeto Múltiple Entidad Regulada Grupo Financiero BBVA Bancomer hoy BBVA Bancomer, Sociedad Anónima, Institución de Banca Múltiple, Grupo Financiero BBVA Bancomer hoy por Cesión Banco Mercantil del Norte, S.A. I. B. M., Grupo Financiero Banorte vs. José Rolando López Vieyra, Rosa Angélica García Rodríguez. Especial Hipotecario Civil 2 Acdos. Núm. Exp. 475/2014.

Hipotecaria su Casita, S.A. de C.V. Sociedad Financiera de Objeto Múltiple vs. Luis Miguel Ramírez Rivera. Especial Hipotecario Civil 2 Acdos. Núm. Exp. 1597/2009.

HSBC México S.A. Institución de Banca Múltiple Grupo Financiero HSBC División Fiduciaria vs. Adolfo Cabrera Francisco, Mria Graciela Santos Morales. Especial Hipotecario Civil 3 Acdos. Núm. Exp. 173/2014.

HSBC México, Sociedad Anónima, Institución de Banca Múltiple, Grupo Financiero HSBC, División Fiduciaria, en su Carácter de Fiduciario del Fideicomiso Irrevocable de Garantía Identificaco Con el Número F/258024 vs. Venegas Hurtado María Elena. Especial Hipotecario Civil 1 Acdo. Núm. Exp. 113/2012.

Inmobiliaria Escalera Náutica S.A. de C.V. vs. Crua González Luis Francisco y Vera Esquivel Ariadna Isabel. Ord. Civil 2 Acdos. Núm. Exp. 67/2023 Tomo III.

Inmobiliaria Eshida S.A. de C.V. vs. Director General del Registro Público de la Propiedad y de Comercio de la Ciudad de México y Unidad Jurídica del Registro Público de la Propiedad y de Comercio de la Ciudad de México y Dirección General de Servicios Legales de la Consejería Jurídica y de Servicios Legales del Gobierno de la Ciudad de México. Ord. Civil 1 Acdo. Núm. Exp. 259/2024 Tomo II.

Inverloma, S.A. de C.V. vs. Braverman Kalinka Manuel. Ord. Civil 1 Acdo. Núm. Exp. 943/2005.

Ion Financiera Sociedad Anónima Promotora de Inversión de Capital Variable Sociedad Financiera de Objeto Múltiple Entidad Regulada vs. Hernández Rodríguez Jesús Adib. Especial Hipotecario Civil 1 Acdo. Núm. Exp. 15/2024.

Leanos Calzada Guadalupe vs. Martínez Sánchez Armando. Juris. Voluntaria Civil 1 Acdo. Núm. Exp. 73/2026.

López Hernández Mario y García Wario María Clara vs. Qualitas Compañía de Seguros S.A. de C.V. Ord. Civil 1 Acdo. Núm. Exp. 9/2026.

Marcos Levy Jacobo y Inmobiliaria Marclev S.A. de C.V. y Calzado Conv. All S.A. de C.V. vs. Treofan México S.A. de C.V. Juris. Voluntaria Civil 4 Acdos. Núm. Exp. 601/2025.

Meraz Morales Sergio Roberto su Sucesión vs. Correa Hernández María de Los Ángeles y Quien También Utiliza de Forma Indistinta el Nombre de María de Los Ángeles Correa de Romero y Cruz Rojas Pedro y Registro Público de la Propiedad y del Comercio de la Ciudad de México. Ord. Civil Prevención. 1 Acdo. Núm. Exp. 129/2026.

Navarro Lara Pedro y Muñiz Meza María del Socorro vs. Muñoz Trujano Nadia Betsabe. Ord. Civil 1 Acdo. Núm. Exp. 505/2025.

Ocampo Salgado Andrea Carolina vs. Pacheco Meléndez Jorge Alberto. Juris. Voluntaria Civil Admisorio. 1 Acdo. Núm. Exp. 131/2026.

Osorio Anacleto Gregorio vs. Osorio Martínez Azucena y Titular del Gobierno del Distrito Federal y Director General del Registro Públicode la Propiedad y de Comercio de la Ciudad de México y Crisóstomo Vázquez María de Lourdes. Ord. Civil Aud. de Conciliación. 1 Acdo. Núm. Exp. 501/2024.

Peralta Navarrete Graziella y Peralta Navarrete Natalia vs. Grupo Angarcan S de R.L. de C.V. y Cabrera López Humberto Martín. Controversias de Arrendamiento Civil 3 Acdos. Núm. Exp. 1545/2024.

Rivera Martínez José Raúl vs. Franco Noguerón Luis. Ord. Civil 3 Acdos. Núm. Exp. 1023/2024.

Rosado Barrera Wilber Daniel y Gutiérrez Ramírez Korina Elizabeth vs. Seguros Inbursa S.A. Grupo Financiero Inbursa. Ord. Civil 5 Acdos. Núm. Exp. 413/2025 Tomo II.

Rosas Cruz Hermila su Sucesión vs. Bautista Reyes Hipólito Esteban. Controversias de Arrendamiento Civil 2 Acdos. Núm. Exp. 799/2024.

Santibañez Moreno Juana Rocío y Santibañez Moreno Rosalba y Santibañez Moreno Rosalía y Santibañez Moreno Carlos Antonio su Sucesión vs. Santibañez Moreno Gerardo Enrique. Juris. Voluntaria Civil 1 Acdo. Núm. Exp. 39/2026.

Segundo Martina Guadalupe vs. Romero Cadena José Antonio. ord. civil 1 acdo. núm. exp. 537/2025.

Solano Rivero Yidah Alendia vs. Mercado Calderón Rocío. Ejecutivo Mercantil 1 Acdo. Núm. Exp. 323/2024.

Torres Trujillo Miguel Ángel Aarón vs. Saldaña Estrada Consuelo. Ejecutivo Mercantil 1 Acdo. Núm. Exp. 123/2025.

Unidad Habitacional Torres de Mixcoac Asociación Civil vs. Ramos Verges Jorge Carlos Xicoténcatl. Ejecutivo Civil 3 Acdos. Núm. Exp. 335/2025.

Yave Smart Lending Spv Sociedad Anónima Promotora de Inversión de Capital Variable Sociedad Financiera de Objeto Múltiple Entidad No Regulada antes Smart Lending Spv Sociedad Anónima Promotora de Inversión de Capital Variable Sociedad Financiera de Objeto Múltiple Entidad No Regulada vs. Moreno Moreno José Antonio. Especial Hipotecario Civil 1 Acdo. Núm. Exp. 307/2023 Tomo II.

Zapata Espíritu Iván vs. Hernández Bautista Miguel. Ord. Civil 1 Acdo. Núm. Exp. 1203/2024.

De la O. Reyes Norma Érika vs. Carranza López Tzintzun y Quintana Mendoza Alejandra y Tt Technologies S.A. de C.V. y Tlm Servicios Biomedicos y Roboticos S.A. de C.V. Ord. Civil 1 Acdo. Núm. Exp. 1769/2024 Tomo II.

AUDIENCIA

Juárez Mejía Lucía vs. Osuna Bringas Margarita Rosa. Aud. de Remate en Primera Almoneda Especial Hipotecario Civil. 1 Audiencia. Núm. Exp. 581/2008 Tomo III.

SENTENCIAS DEFINITIVAS DEL 24 DE MARZO DEL 2026

Moron Penilla Omar vs. Cueto Pérez Alfonso y de la Peña Valdez de Cueto Lilia. Ord. Civil Sent. Def. 1 Núm. Exp. 435/2025

SENTENCIA INTERLOCUTORIA

Estrada Juárez Rogelia vs. Olga Leticia Cazares Velarde y José Manuel Garzon Bernal. Especial Hipotecario Civil Sent. Interl. 1 Núm. Exp. 259/2019

LA SECRETARIA DE ACUERDOS
LIC. FERNANDA BELEM VALDIVIA TORRES

SECRETARÍA "B"
ACUERDOS DEL 24 DE MARZO DEL 2026

Banco Múltiva, Sociedad Anónima, Institución de Banca Múltiple, Grupo Financiero Multiva en su Carácter de Fiduciario Dentro del Fideicomiso Irrevocable Identificado Con el Número Cb/180, antes Ci Banco S.A. Institución de Banca Múltiple vs. Vilalnueva López y Otro Fausto. Especial Hipotecario Civil Validación Sic. 3 Acdos. Núm. Exp. 600/2021 Tomo II.

Alatriste Díaz Magdalena su Sucesión y También Conocida como Magdalena Alatriste Díaz de Sánchez vs. Cervantes Hernández Alberto. Ord. Civil Autorización. 2 Acdos. Núm. Exp. 90/2026.

Banca Afirme S.A. Institución de Banca Múltiple Afirme Grupo Financiero División Fiduciaria vs. Rodríguez Miguel Ángel y Yáñez Barraza Ana María y Fragoso Díaz Celia y Cruz Rodríguez María de Los Ángeles. Ord. Civil Razón Actuarial. 2 Acdos. Núm. Exp. 466/2022.

Banco Mercantil de Norte, S.A. Institución de Banca Múltiple, Grupo Financiero Banorte vs. Construvipo S.A. de C.V. y Otro. Ejecutivo Mercantil Remitase Apelación. 1 Acdo. Núm. Exp. 126/2006 Tomo III.

Bautista Ávila Leonardo vs. Bautista Ávila Florencio. Ord. Civil Sala Confirma. 1 Acdo. Núm. Exp. 206/2025.

BBVA México S.A. Institución de Banca Múltiple Grupo Financiero BBVA México vs. Jiménez Caballero Miguel Ángel y Covadonga Merodio Calzadillas Isela. Vía de Apremio Civil Razón Actuarial. 1 Acdo. Núm. Exp. 42/2026.

Berd Projecto, Investigação e Engenharia de Pontes, S.A. vs. Mexicana de Presfuerzo, S.A. de C.V. Arbitraje Comercial Mercantil Razón Actuarial. 1 Acdo. Núm. Exp. 360/2025.

Camarena Rodríguez Antonia María del Rocío vs. Bribiesca Reyes Alma Verónica y Persino Trejo Candelaria Ernestina. Controversias de Arrendamiento Civil Una Vez Que. 1 Acdo. Núm. Exp. 1644/2024.

SOLO CONSULTA
SOLO CONSULTA
SOLO CONSULTA

Cementos Moctezuma S.A. de C.V. vs. Architecture And Construcción S.A. de C.V. Ejecutivo Mercantil Expedientillo. 1 Acdo. Núm. Exp. 548/2020.

Chávez Zúñiga Antonia del Rosario vs. Rojas Osuna Héctor Manuel y Banco Mexicano Somex. Ord. Civil Reserva. 1 Acdo. Núm. Exp. 932/2024.

Cocinas Lanrey S.A. de C.V. vs. Pérez Gavilan Elizalde Pablo. Ord. Civil Remitase Apelación. 1 Acdo. Núm. Exp. 1112/2023.

Espinoza García Federico vs. Pioneros del Valle del Fuerte S.A. de C.V. Ord. Mercantil Exh. Diligenciado. 3 Acdos. Núm. Exp. 288/2021 Tomo V.

Estévez Terrazo Jorge vs. Promotora Porto S.A. de C.V. y Rosas Barrientos Arturo y Director de la Gaceta Oficial de la Ciudad de México y Secretario de Economia. Ord. Mercantil Sala Confirma. 1 Acdo. Núm. Exp. 586/2025.

González Lemus Armando vs. Rosales Gómez Lucina. Ord. Civil Desechado. 1 Acdo. Núm. Exp. 68/2026.

González Oliveros Francisco Rafael y Quiñones González Miriam Dalay vs. Seguros Inbursa S.A. Grupo Financiero Inbursa. Ord. Civil Turnese. 1 Acdo. Núm. Exp. 410/2025 Tomo II.

Hacercapital Corporation Sociedad Anónima Promotora de Inversión de Capital Variable Sociedad Financiera de Objeto Múltiple, Entidad No Regulada vs. Hernández Jardinez Héctor y Edificadora y Constructora Olijar Sociedad Anónima de Capital Variable y Inmobiliaria Alonso de Jardinez Sociedad Anónima de Capital Variable. Ejecutivo Mercantil No Ha Lugar. 1 Acdo. Núm. Exp. 188/2024.

Hernández Cedillo Juana vs. Ramírez Durán Francisco Javier. Ord. Civil Expedientillo. 1 Acdo. Núm. Exp. 1236/2024.

Lara Sánchez Bertha Gloria y También Conocida como Bertha Lara Sánchez vs. Medrano Boizo Alfredo. Ord. Civil Prevención. 1 Acdo. Núm. Exp. 128/2026.

Marín Hernández Roberto y Neria Valdez Juana vs. Grupo Mexicano de Seguros Sociedad Anónima de Capital Variable. Ord. Civil Razon Actuarial. 2 Acdos. Núm. Exp. 442/2025 Tomo II.

Medina Montoya María Clara vs. Alfonso Nava Corona y Banorte, S.A., antes Banco Mercantil Monterrey, S.A. vs. No. de Exp. del Juzgado 48° Civil. 769/1999. Ord. Civil Razón Actuarial. 1 Acdo. Núm. Exp. 14/2019.

Melo Gayosso Miguel Ángel vs. Grupo Nacional Provincial Sab. Ord. Civil Se Da por Notificado. 3 Acdos. Núm. Exp. 494/2025.

Méndez Galeana Mario Alfonso y Serna Cuenca Concepción vs. Grupo Mexicano de Seguros S.A. de C.V. Ord. Civil Perito Acepta. 2 Acdos. Núm. Exp. 554/2025.

Muñoz Rojas Socorro vs. Grupo Mexicano de Seguros S.A. de C.V. Ord. Civil Sala Modifica. 1 Acdo. Núm. Exp. 1152/2023 Tomo II.

Peña Pérez Abraham vs. Grupo Mexicano de Seguros S.A. de C.V. Ord. Civil Validación Sic. 1 Acdo. Núm. Exp. 38/2021 Tomo III.

Pineda Martínez Aurelio vs. Granados López y/o Celia. Ord. Civil Turnese. 1 Acdo. Núm. Exp. 250/2025.

Ramírez Ruíz Elsa Isabel vs. Noriega Michel Gianina Irene y Velasco Macías César Florentino. Ejecc. de Garantías Otorgadas Mediante Prenda Sin Transmisión de Pos. y Fideicomiso de Garantía (Procedimiento Judicial) Mercantil Sala Requerimiento. 1 Acdo. Núm. Exp. 10/2017 Tomo II.

Rodríguez Flores Carlos Raúl vs. Rodríguez Flores Eloína Alicia y Rodríguez Flores Adriana Celia. Ord. Civil Exhibir. 1 Acdo. Núm. Exp. 170/2025.

Romero Paredes Angelina vs. Margarita Artemia Romero Paredez. Ord. Civil Personalidad. 1 Acdo. Núm. Exp. 1272/2009.

Rosenbaum Juárez Alberto Marcial y Rosenbaum Alatriste Teodoro Alberto vs. Arnal Palomera Jorge. Controversias de Arrendamiento Civil Estarse. 1 Acdo. Núm. Exp. 396/2022.

Ruíz Carbajal Adrián vs. Fasec Capital S.A. de C.V. Sofom Enr y Otro. Ejecutivo Cuantía Menor Mercantil Razón Actuarial. 1 Acdo. Núm. Exp. 1344/2024 Tomo II.

Santos Nieto María de Los Ángeles vs. Aguilar Velázquez Mónica Lucero. Ejecutivo Mercantil Sala Confirma. 1 Acdo. en Tercería. Núm. Exp. 236/2016 Excluyende de Dominio.

Servicios Efectivos de Recuperación Sociedad de Responsabilidad Limitada de Capital Variable(Cesionaria de Banco Nacional de Comercio Interior S. N. C vs. María Calvillo y Francisco Cruz Aguilar. Ejecutivo Mercantil Llegada y Radicación Caducidad. 2 Acdos. Núm. Exp. 1614/1996.

Sociedad Hipotecaria Federal vs. Contreras Frausto Carlos. Ord. Civil Expedientillo. 1 Acdo. en Expedientillo_Expediente_No_Conocido. Núm. Exp. 2/2026.

Usg México, S.A. de C.V. vs. Víctor Manuel Berna Rivera e Ignacio Durán Sepúlveda. Ejec. Merc. Incidente. 1 Acdo. Núm. Exp. 408/2012.

Valdez Duron Patricia vs. Grupo Nacional Provincial Seguros, S.A. de C.V. Ord. Civil Expedientillo. 1 Acdo. en Expedientillo. Núm. Exp. 412/2025.

Vázquez Nolasco Leobarda vs. Zacarías Espinosa Juan Jesús. Controversias de Arrendamiento Civil Razón Actuarial. 1 Acdo. Núm. Exp. 978/2024.

Vera Paramo Georgina vs. Reyes Álvarez Blanca Rocío. Controversias de Arrendamiento Civil Informese. 1 Acdo. en Amparo. Núm. Exp. 994/2024 Amparo 297/2026.

SENTENCIA INTERLOCUTORIA

González Oliveros Francisco Rafael y Quiñones González Miriam Dalay vs. Seguros Inbursa S.A. Grupo Financiero Inbursa. Ord. Civil Sent. Interl. 1 Núm. Exp. 410/2025 Tomo II

Scotiabank Inverlat S.A. Institución de Banca Múltiple Grupo Financiero Scotiabank Inverlat vs. Hydroflow de México S. de R. L. de C.V. y Carlos Alfonso Zúñiga Bernal. Ejecutivo Mercantil Sent. Interl. 1 Núm. Exp. 1624/2019 Tomo III

LA SECRETARIA DE ACUERDOS
LIC. IRENE MIRIAM MEJÍA HERNÁNDEZ

VIGÉSIMO NOVENO DE LO CIVIL

SECRETARÍA "A"
ACUERDOS DEL 24 DE MARZO DEL 2026

Alquicira Martínez Paloma Gloria como Cesionaria de Decarome S.A. P. I de C.V. como Cedente vs. Jiménez Vargas Antelmo. Especial Hipotecario Civil como no Publ. del 20 de Marzo del 2026. 1 Acdo. Núm. Exp. 243/2000.

Axefin, S.A. de C.V. vs. Grupo Inmobiliario Ci, S.A. de C.V. y Otros. Ejecutivo Mercantil Acuerdo. 1 Acdo. Núm. Exp. 1543/2009.

Banco Mercantil del Norte S.A. Institución de Banca Múltiple, Grupo Finanicero Banorte, antes BBVA Bancomer S.A. Institución de Banca Múltiple Grupo Financiero BBVA Bancomer vs. Núñez Guevara Mónica. Especial Hipotecario Civil Acuerdo. 1 Acdo. Núm. Exp. 383/2017.

Banco Actinver S.A., Institución de Banca Múltiple, Grupo Financiero Actinver Actuando como Fiduciario en el Fideicomiso de Administración Identificado Con el Número F/6372 (Antes Cibanco S.A., Institución de Banca Múltiple, como Fiduciario en el Fideicomiso de Administración Número Cib/2685) vs. Julio Cepeda Jugueterias, Sociedad Anónima de Capital Variable y Cepeda Garza Julio. Controversias de Arrendamiento Civil 2 Acdos. Núm. Exp. 1149/2022.

Banco Nacional del Ejército Fuerza Aérea y Armada Sociedad Nacional de Crédito Institución de Banca de Desarrollo vs. Bravo Roque José Carlos. Especial Hipotecario Civil Acuerdo. 1 Acdo. Núm. Exp. 357/2015.

Banco Santander México S.A. Institución de Banca Múltiple, Grupo Financiero Santander vs. Morales Alvarado Raquel. Ejecutivo Mercantil Acuerdo. 1 Acdo. Núm. Exp. 1635/2024.

Banco Santander México S.A. Institución de Banca Múltiple Grupo Financiero Santander México vs. De Anda Robles Raúl y Gómez Sánchez Blanca Cecilia. Especial Hipotecario Civil Acuerdo. 1 Acdo. Núm. Exp. 1199/2019 Tomo II.

Banco Santander México, S.A., Institución de Banca Múltiple, Grupo Financiero Santander México vs. Febi Bearings, S.A. de C.V. y Otro. Ejecutivo Cuantía Menor Mercantil Acuerdo. 1 Acdo. Núm. Exp. 1267/2024.

Banco del Bajío S.A. Institución de Banca Múltiple como Cesionaria de Hipotecaria Bajío S.A. de C.V. como Cedente vs. Gerardo Javier Manzanares Pérez. Especial Hipotecario Civil Acuerdo. 1 Acdo. Núm. Exp. 1087/2004.

Baricol, S.A. de C.V., y Baricol, S.A. de C.V. vs. Garduño Reyes Miguel Ángel. Especial Hipotecario Civil 1 Acdo. Núm. Exp. 667/2020.

Camacho Rosales María de Los Ángeles vs. Villaseñor Méndez José Toribio Guillermo su Sucesión. Ord. Civil Acdo. Aclaración de Sent. Definitiva. 1 Acdo. Núm. Exp. 343/2025.

Ci Banco Sociedad Anónima Institución de Banca Múltiple vs. Estrada Flores Juan Ramón. Especial Hipotecario Civil Acuerdo. 1 Acdo. Núm. Exp. 491/2013 Tomo II.

Condominio Plaza Indiana vs. Viva Hidalgo S.A. de C.V. Ejecutivo Civil Acuerdo. 1 Acdo. Núm. Exp. 801/2012 Tomo III.

Cortez Martínez Emilio vs. David y Sánchez García Federico y Sánchez García Benjamín. Ord. Civil Acuerdo. 3 Acdos. Núm. Exp. 1483/2024.

SOLO CONSULTA
SOLO CONSULTA
SOLO CONSULTA

Cruz Hernández Miguel Ángel vs. Obregón Fonseca Arturo y Vázquez Ortega Alejandro. Ord. Civil 1 Acdo. Núm. Exp. 101/2026.
Culebro Sánchez Luz María vs. Monroy Ostria Ignacio su Sucesión. Ord. Civil 1 Acdo. Núm. Exp. 1175/2022.
Dávila Anda Gerardo Emmanuel y Ávila Conejo Sandra Aleida vs. Grupo Mexicano de Seguros S.A. de C.V. Ord. Civil Acuerdo. 2 Acdos. Núm. Exp. 1785/2024.
Domínguez Pacheco María Araceli Guadalupe vs. Albiker Fernández Ángel Darío y BBVA Seguros México S.A. de C.V. Grupo Financiero BBVA México. Ord. Civil 1 Acdo. Núm. Exp. 1439/2024.
Esau Villareal Reynosa como Cesionario de HSBC México S.A. Institución de Banca Múltiple Grupo Financiero HSBC División Fiduciaria en el Fideicomiso Irrevocable de Administración vs. Cancino Gordillo Jesús Antonio. Especial Hipotecario Civil 1 Acdo. Núm. Exp. 135/2016.
Espino Reyes Marcos vs. Grupo Mexicano de Seguros S.A. de C.V. Ord. Civil Acuerdo. 3 Acdos. Núm. Exp. 491/2024.
González Flores Pedro vs. Guerra Zavala Luis Eduardo. Ord. Civil no Publ. de su Fecha. 1 Acdo. Núm. Exp. 221/2024.
González Morales Arturo vs. Alvarado Espinosa Patricia. Ord. Civil Acuerdo. 2 Acdos. Núm. Exp. 501/2024.
Guzmán Morales Nora Cristina Guadalupe vs. Ávila Albarrán María del Rosario. Providencias Precautorias Civil Acuerdo. 1 Acdo. Núm. Exp. 449/2025.
Herrera Tapia Carlos y Herrera Tapia Roger vs. Herrera Guzmán Guadalupe. Ord. Civil Acuerdo. 1 Acdo. Núm. Exp. 1049/2024.
Hinojosa Luelmo Juan Carlos vs. Construhin Sociedad Anónima de Capital Variable. Ord. Civil Acuerdo. 1 Acdo. Núm. Exp. 359/2025.
HSBC México S.A., Institución de Banca Múltiple, Grupo Financiero HSBC División Fiduciaria en su Carácter de Fiduciario en el Fideicomiso No. F 234036 vs. Colín Cárdenas Sergio. Vía de Apremio Civil 1 Acdo. Núm. Exp. 113/2026.
Inmobiliaria Polly & Underdog S.A. de C.V. vs. Industrial Prefabricadora, S.A. de C.V., Germán Carlos González Soto y González Soto y Asociados S.A. de C.V. Ejecutivo Mercantil 1 Acdo. Núm. Exp. 465/2014 Tomo III.
Integraciones In&In S.A. de C.V. vs. Tulotero México S.A. de C.V. Ord. Civil 1 Acdo. Núm. Exp. 1443/2024.
Jimarez Hernández Crecencio Sergio vs. Jimarez Hernández Pedro. Ord. Civil 1 Acdo. Núm. Exp. 517/2025.
Laguna Villar Evelyn vs. Jiménez Cruz Eulalio y García Miñón Eleazar. Ord. Civil Acuerdo. 1 Acdo. Núm. Exp. 181/2024.
Maqueo Gómez José Mario vs. Aboumrad Allegre Eduardo. Ejecutivo Mercantil 1 Acdo. Núm. Exp. 693/2011 Tomo II.
Martínez Pagaza Jacqueline vs. Jareda Padilla Patricia. Ord. Civil Acuerdo. 1 Acdo. Núm. Exp. 575/2025.
Matías Alberto Nieto Rentería vs. Fuentes Martínez Norberto y Montemayor Ortiz Dora Luz. Especial Hipotecario Civil Envio de Exh. no Publ. del 23 de Marzo del 2026. 1 Acdo. Núm. Exp. 191/2016.
Meléndez Arias Gabriel vs. Juárez Rayón Priscila. Juris. Voluntaria Civil no Publ. el Día de su Fecha. 1 Acdo. Núm. Exp. 125/2026.
Muñoz Cortez Alejandro y Muñoz Cortés Alberto y Muñoz Cortés Marcial vs. Cía. Urbanizadora, S.A. y C. Director del Registro Público de la Propiedad y del Comercio del Distrito Federal hoy Ciudad de México. Ord. Civil Acuerdo. 1 Acdo. Núm. Exp. 1317/2022.
Óscar Mata Gutiérrez y Cecilia Vargas Lara Representando a Tania Maday Mata Vargas vs. Axa Seguros S.A. de C.V. Ord. Mercantil Acuerdo. 1 Acdo. Núm. Exp. 1681/2024.
Periañez Pulido Brandon Michaell y Hernández Falcón María Fernanda vs. Grupo Mexicano de Seguros S.A. de C.V. Ord. Civil 1 Acdo. Núm. Exp. 933/2024.
Promotoras de Hoteles S.A. de C.V. y Banco Nacional de México S.A. Integrante del Grupo Financiero Banamex vs. Fuentes Armendáriz Jesús Raymundo y Luna Rivera Rosa Guadalupe. Ord. Mercantil como no Publ. del 23 de Marzo del 2026. 1 Acdo. en Expedientillo. Núm. Exp. 485/2020 Bis. 3.
Rangel Araujo Raúl vs. Berberi Rotter Juan Alejandro y Registro Público de la Propiedad y de Comercio de la Ciudad de México y Banco Santander México S.A. Institución de Banca Múltiple Grupo Financiero Santander México y Administradora Sukal S.A. de C.V. Ord. Civil Acuerdo. 3 Acdos. Núm. Exp. 197/2025.
Rodríguez Montaño Mónica Isabel vs. Jiménez Ríos José Luis. Controversias de Arrendamiento Civil 1 Acdo. en Seccion_De_ Ejecución. Núm. Exp. 685/2024 Secc Ejec.
Rodríguez Rodríguez Ana María vs. Sánchez Martínez Leopoldo. Controversias de Arrendamiento Civil 1 Acdo. Núm. Exp. 351/2015.
Scotiabank Inverlat S.A. Institución de Banca Múltiple Grupo Financiero Scotiabank Inverlat vs. Flores Gallardo Luz María Leticia. Vía de Apremio Civil Acuerdo. 2 Acdos. Núm. Exp. 1663/2024.
Scotiabank Inverlat S.A. Institución de Banca Múltiple Grupo Financiero Scotiabank Inverlat vs. López Hernández Carlos. Especial Hipotecario Civil Acuerdo. 1 Acdo. Núm. Exp. 617/2023.
Servín Martínez Óscar vs. Castillo Camerena Romel Agustín. Ord. Civil Acuerdo. 1 Acdo. Núm. Exp. 179/2025.
Valdivia García Felipe vs. Ortiz Torres Karla Esther. Juris. Voluntaria Civil Acuerdo. 1 Acdo. Núm. Exp. 141/2025.
Velázquez Zárate Mara León vs. Vázquez Ibarra su Sucesión Eunice. Ord. Civil 1 Acdo. Núm. Exp. 377/2025.
Vite Murillo María del Carmen vs. Sánchez Paredes Josefina. Ord. Civil 1 Acdo. Núm. Exp. 129/2026.
Xool Salazar Luis Lorenzo vs. Seguros Banorte S.A. de C.V. Grupo Financiero Banorte. Ord. Civil Acuerdo. 1 Acdo. Núm. Exp. 195/2025.
Zamora Aizpuru Patricia vs. Matías González Juan. Ord. Civil Acuerdo. 1 Acdo. Núm. Exp. 347/2017 Tomo II.
Zamudio Cano José Luis vs. Medina Flores Richard Keith. Ord. Civil Acuerdo. 1 Acdo. Núm. Exp. 315/2024.

SENTENCIAS DEFINITIVAS DEL 24 DE MARZO DEL 2026

Bravo Marcos José Roberto vs. C. Director del Registro Público de la Propiedad de la Ciudad de México y Gutiérrez Vda. de Iniesta Elvira. Ord. Civil Sent. Def. 1 Núm. Exp. 1137/2024

SENTENCIA INTERLOCUTORIA

Cárdenas Zazueta José María vs. Distribución de Tecnologías Lunacar S de R.L. de C.V. y Luna Villegas José y Pacheco Hernández Angélica Anabel y Hernández Pacheco Carmelita y Notario Público Número 68 del Estado de Oaxaca. Ord. Mercantil Sent. Interl. 1 Núm. Exp. 131/2025
Noriega Hemmer Paola vs. De Silva Elizondo Enrique. Ejecutivo Mercantil Sent. Interl. 1 Núm. Exp. 1159/2007

EL SECRETARIO DE ACUERDOS
LIC. JUAN DE LA CRUZ ROSALES CHI

SECRETARÍA "B"
ACUERDOS DEL 24 DE MARZO DEL 2026

Abanca Corporación Bancaria S.A. antes Caja de Ahorros de Galicia vs. Gallego Ochoa Guadalupe. Especial Hipotecario Civil 1 Acdo. en Expedientillo. Núm. Exp. 636/2020 Expdllo.
Ángeles Bautista Luis vs. Araujo Mendizábal Jorge su Sucesión y Araujo Mendizábal Roberto Abraham su Sucesión y Araujo Irazoqui Emilio su Sucesión y Araujo Irazoqui Beatriz Guadalupe y Araujo Irazoqui Luz de Lourdes y Araujo Irazoqui María Guadalupe y Araujo Irazoqui Roberto y Notario Público 80 de la Cuidad de México Lic. Luis e Paredes Sánchez y Notario Público 164 de la Cuidad de Mexicolic Antonio Velarde Violante y Director del Registro Público de la Propiedad y del Comercio de la Cuidad de México. Ord. Civil Nueva Cuenta Al Acdo. de 23 Marzo 2026, Sigj 32. 1 Acdo. Núm. Exp. 568/2021 Tomo II.
Ávalos González Héctor vs. León Durán Joel Mario. Ejecutivo Cuantía Menor Mercantil Acuerdo, Sent. Interl. Adquiere Firmeza Procesal. 1 Acdo. Núm. Exp. 1250/2024 Tomo II 26- Febrero- 2025.
Banco Finterra, Sociedad Anónima, Institución de Banca Múltiple vs. Rojo Armenta Marco Antonio y Rojo Alvarado Procopio. Especial Hipotecario Civil Nueva Cuenta, Se Aclara Nombres de Acdos. de 23 Marzo 2026. 1 Acdo. Núm. Exp. 282/2021 Tomo II 4- Agosto- 2025.
Banco Multiva S.A. Institución de Banca Múltiple Grupo Financiero Multiva vs. Banco de México, en su Carácter de Fiduciario del Gobierno Federal en el Fondo de Garantía y Fomento para la Agricultura, Ganadería y Avicultura; Banco de México, en su Carácter de Fiduciario del Gobierno Federal en el Fondo Especial de Asistencia Técnica y Garantía para Créditos Agropecuarios; Banco de México, en su Carácter de Fiduciario del Gobierno Federal en el Fondo Especial para Financiamientos Agropecuarios; Banco de México, en su Carácter de Fiduciario del Gobierno Federal en el Fondo de Garantía y Fomento para las Actividades Pesqueras; y Fideicomisos Instituidos en Relación Con la Agricultura. Ord. Mercantil Apel. Preventiva Actor vs. Auto 18 Marzo 2026 que Admite Pericial Ofrecida por Fopesca, Sigj41 Tomo 2, Fojas 623- 626. 5 Acdos. Núm. Exp. 1076/2024 Tomo III, Se Abre 20 de Marzo de 2026.
Calzada Manrique Ángel vs. Badillo Lozada Juan. Controversias de Arrendamiento Civil 1 Acdo. Núm. Exp. 616/2024.

SOLO CONSULTA
SOLO CONSULTA
SOLO CONSULTA

Cámara Ramírez Elma Mireya vs. Olvera Pineda Dolores y También Conocida como Dolores Olvera López Vda. de Aguirre. Ord. Civil 1 Acdo. Núm. Exp. 482/2025.

Cantero Romero Andrés vs. Cantero Romero Guadalupe y Cantero Romero José Antonio y Martínez Cantero Irma y Martínez Cantero José Luis y Zúñiga Flores María de Lourdes y Cantero Gamez Carlos Valentín y Montes de Oca Martínez Braulio. Ord. Civil Acuerdo. 1 Acdo. Núm. Exp. 186/2023 Tomo II.

Chahine Rami vs. Chahine Georges y Chahine Charbel. Ejecutivo Mercantil Acuerdo, Se Ordena Oficio Al Registro Público de la Propiedad y del Comercio de la Cdmx. 1 Acdo. Núm. Exp. 174/2021.

Chávez López Elvia Manuela vs. Chávez Moreno Juan Alonso. Ord. Civil Acuerdo, Se Señala Aud. Incidental. 1 Acdo. Núm. Exp. 848/2024.

García López Yoryeth vs. García Corona José Luis. Ord. Civil Acuerdo, Se Exhibe Billete de Depósito. 2 Acdos. Núm. Exp. 1008/2023.

HSBC México S.A. Institución de Banca Múltiple Grupo Financiero HSBC División Fiduciaria en su Carácter de Fiduciario del Fideicomiso Irrevocable F/234036 vs. Domínguez Saavedra María Esther. Vía de Apremio Civil Puesta a Disposición. 1 Acdo. Núm. Exp. 542/2018.

Jácome Torres Josué Johan vs. Grupo Mexicano de Seguros S.A. de C.V. Ord. Civil 1 Acdo. Núm. Exp. 1222/2024.

Leal Torres Ma Sonia vs. Armas Jiménez Carlos Alberto Armas Jimene y Ríos Olvera Ana Rubí y Torres Armas Erick y Ruther Dental S.A. de C.V. Ord. Civil 1 Acdo. Núm. Exp. 456/2025.

Luviano Galarza Honoria como Cesionaria de Decarome S.A. P. I. de C.V. como Cedente vs. Rodríguez Cortés Juan Pablo y Martínez Sotomayor Natzhieli Karina. Especial Hipotecario Civil Acuerdo, Se Aclara Auto de 27 de Febrero 2026 que Ordena Exh. Digital. 1 Acdo. Núm. Exp. 606/2017 Tomo II.

Márquez Barrientos Arturo vs. Panificadora la Esperanza, S.A. de C.V. Controversias de Arrendamiento Civil Acuerdo. 1 Acdo. Núm. Exp. 1502/2024 Tomo II Se Abre 11- Noviembre- 2025.

Mignon Jaques Enrique Arturo vs. Cortés Escalona Betariz Elizabeth. Ord. Civil Constancia de Diligencia. 1 Acdo. en Expedientillo. Núm. Exp. 146/2025 Expdllo. Formado 27- Febrero2026 Se Remite a 8 Sala, Exp. y Docs.

Novoa Gómez María Katherina vs. Doogly S.A. de C.V. Ord. Mercantil Acuerdo, Se Ordena Requerimiento de Pago por Edictos. 1 Acdo. Núm. Exp. 472/2021.

Novus Generadora de Ideas Inmobiliarias S.A. de C.V. vs. Ascendancy S.A. de C.V. y Proyectos Adamantine S.A. de C.V. Sociedad Financiera de Objeto Múltiple Entidad Regulada. Ord. Mercantil Acuerdo, Se Glosa Expedientillo. 1 Acdo. Núm. Exp. 314/2024.

Olvera Cuéllar José Manuel su Sucesión vs. Olvera Rivas Luis Alberto y Conocido También como Luis Alberto Olvera Lucas y y-o. María de la Luz Cruz Ángeles y y-o. Jorge Iván Ventolero Olvera y y-o. Daniel Alejandro Martínez Olvera. Ord. Civil Acuerdo. 1 Acdo. Núm. Exp. 168/2023 Tomo 2 27- Agosto- 2024.

Orozco González Sandra Anali vs. González Saucillo Jesús Leonardo. Ejecutivo Mercantil Acuerdo, 1 Acdo. Núm. Exp. 1704/2024.

Ramírez García Giovanni vs. Seguros Inbursa S.A. Grupo Financiero Inbursa. Ord. Civil Acuerdo, Se Abre Tomo III del Exp. Principal. 1 Acdo. Núm. Exp. 1652/2024 Tomo III, Se Abre 24 de Marzo de 2026.

Ríos Herrera Manuel su Sucesión y También Conocido como José Manuel Ríos Herrera su Sucesión vs. Grupo Inmobiliario Seira S.A. de C.V. y Titular de la Notaria Número 1 de Chilapa de Álvarez Guerrero y Gamboa Rullan Arturo y Gutiérrez Mendoza Blanca Fernanda y Titular de la Notaria Número 214 de la Ciudad de México y Titular de la Notaria Número 96 de la Ciudad de México y Compañía Administradora de Bienes Inmuebles Coabier S de R.L. de C.V. y Compañía Integradora de Bienes Raíces Coiber S de R.L. de C.V. y C Director del Registro Público de la Propiedad y del Comercio de la Ciudad de México y Forzan Trejo Raúl. Ord. Civil 1 Acdo. Núm. Exp. 1192/2023 Tomo II.

Rodríguez Valdés Juan Manuel vs. Rodríguez Chavarría Paulino su Sucesión y Ramiro López Germán. Ord. Civil 1 Acdo. Núm. Exp. 1786/2024.

Rosas Pruneda Rafael vs. Alfaro Mendoza Jaime su Sucesión y Rosas Fonseca Vicente. Ord. Civil 2 Acdos. Núm. Exp. 124/2026.

Secreto. Ord. Mercantil 1 Acdo. Núm. Exp. 422/2025.

Secreto. Ord. Mercantil 1 Acdo. Núm. Exp. 422/2025 Providencias Precautorias.

Sociedad Hipotecaria Federal Sociedad Nacional de Crédito Institución de Banca de Desarrollo en su Carácter de Fiduciario Sustituto del Fondo de Operación y Financiamiento Bancario a la Vivienda vs. Carmona Magana Emilianio. Especial Hipotecario Civil 1 Acdo. Núm. Exp. 324/2021.

Sociedad Hipotecaria Federal Sociedad Nacional de Crédito, Institución de Banca de Desarrollo, en su Carácter de Fiduciario Sustituto del Fondo de Operación y Financiamiento Bancario a la Vivienda vs. Balcázar Guzmán Alma Lilia. Especial Hipotecario Civil 1 Acdo. Núm. Exp. 140/2024.

Voy Pa Mi Casa S.A. de C.V. como Cesionario de Banco Mercantil del Norte, S.A. Institución de Banca Múltiple, Grupo Financiero Banorte como Cedente vs. García Pérez Judith. Especial Hipotecario Civil 1 Acdo. Núm. Exp. 208/2020.

Yáñez Mirón Alberto vs. Yáñez Chávez María Dolores. Ord. Civil Acuerdo. 2 Acdos. Núm. Exp. 60/2023.

MAL PUBLICADOS

López Mondragón Ana Karen como Cesionaria de HSBC México, S.A. Institución de Banca Múltiple, Grupo Financiero HSBC, División Fiduciaria como Fiduciario en el Fideicomiso Irrevocable F- 233595 como Cedente vs. Correa Rodríguez Mauricio Alfonso. Especial Hipotecario Civil 1 Acdo. Núm. Exp. 1354/2018.

NO PUBLICADOS

Instituto de Seguridad y Servicios Sociales de Los Trabajadores del Estado a Través de su Fondo de la Vivienda Fovissste vs. Rosales Coronado León. Especial Hipotecario Civil 1 Acdo. Núm. Exp. 1088/2024.

Márquez Barrientos Arturo vs. Panificadora la Esperanza, S.A. de C.V. Controversias de Arrendamiento Civil Acuerdo, Se Cita a Sent. Interlocutoria. 1 Acdo. Núm. Exp. 1502/2024 Tomo II Se Abre 11- Noviembre- 2025.

Rodríguez Garin Lilia Ana María vs. Rodríguez Garin Emeterio Apolonio. Ord. Civil Acuerdo. 1 Acdo. Núm. Exp. 260/2022 Tomo III 10- Marzo- 2025.

Yáñez Mirón Alberto vs. Yáñez Chávez María Dolores. Ord. Civil Acuerdo. 1 Acdo. Núm. Exp. 60/2023.

AUDIENCIA

Jácome Torres Josué Johan vs. Grupo Mexicano de Seguros S.A. de C.V. Aud. Previa Ord. Civil. 1 Audiencia. Núm. Exp. 1222/2024.

Ramírez García Giovanni vs. Seguros Inbursa S.A. Grupo Financiero Inbursa. Aud. Ord. Civil. 1 Audiencia. Núm. Exp. 1652/2024 Tomo III, Se Abre 24 de Marzo de 2026.

SENTENCIA INTERLOCUTORIA

Salcedo del Valle José Luis vs. Del Valle Calzada María Yaneth y Calzada Rioja su Sucesión Lina y del Valle Calzada Hermila y del Valle Calzada María Salome y del Valle Calzada su Sucesión Martha Félix y del Valle Calzada Melitón Vicente. Ord. Civil Sent. Interl. 1 Núm. Exp. 1496/2024 Tomo 2, Se Forma 21/Enero/2026

LA SECRETARIA DE ACUERDOS
LIC. LUZ MARIANA GRANADOS GUTIÉRREZ

TRIGÉSIMO DE LO CIVIL

SECRETARÍA "A"
ACUERDOS DEL 24 DE MARZO DEL 2026

Arrendadora y Factor Banorte S.A. de C.V., Sociedad Financxiera de Objeto Múltiple, Entidad Regulada, Grupo Financiero Banorte antes Sólida Administradora de Portafolios S.A. de C.V., Sociedad Financiera de Objeto Múltiple, Grupo Financiero Banorte vs. Gilberto Daniel Barreras Escobar y/o Oral Paz Civil Tomo II. 1 Acdo. Núm. Exp. 495/2025 Tomo II.

Autofinanciamiento México S.A. de C.V. vs. Palomares Arzate Srade la Cruz Ramos Humbertode la Cruz Ramos I. Isaac. Ejecutivo Mercantil 1 Acdo. Núm. Exp. 1617/2024.

Autofinanciamiento México, S.A. de C.V. vs. Sánchez Aguirre José y/otros. Ejecutivo Mercantil Expedientillo. 1 Acdo. Núm. Exp. 1221/2024 Tomo II.

Balderas Navarro Gonzalo y Durán Barrón Yolanda vs. Limón Hernández Ma Susana. Ord. Civil 1 Acdo. Núm. Exp. 569/2025.

Banco Azteca S.A. Institución de Banca Múltiple vs. Eligio de Jesús Wan Güémez También Conocido como Eligio de Jesús Wan Guemez. Controversias de Arrendamiento Civil 1 Acdo. Núm. Exp. 297/2022.

Banco Nacional del Ejército, Fuerza Aérea y Armada, Sociedad Nacional de Crédito, Institución de Banca de Desarrollo vs. Yáñez Martínez Juan de Dios. Especial Hipotecario Civil Expedientillo. 1 Acdo. Núm. Exp. 1211/2017.

Banco Santander México S.A. Institución de Banca Múltiple, Grupo Financiero Santander México hoy su Cesionario Martín Sánchez Sánchez vs. Vargas Reyes José Antonio y Dávalos Arana de Vargas

SOLO CONSULTA
SOLO CONSULTA
SOLO CONSULTA

Leticia. Especial Hipotecario Civil Amparo 274- 25- IV. 1 Acdo. en Amparo. Núm. Exp. 869/2019 Amparo 274/2025- IV Promov. X José Antonio Vargas Reres y Otro.

Banco del Bajío S.A. Institución de Banca Múltiple vs. Rancho la Tembladera S.A. de C.V. Ejecutivo Mercantil 1 Acdo. Núm. Exp. 1435/2024 Tomo II.

Basurto Ramírez Verónica Yolanda vs. Abarca Peña Víctor Manuel. Ejecutivo Mercantil 1 Acdo. Núm. Exp. 505/2022.

BBVA Bancomer S.A., Institución de Banca Múltiple, Grupo Financiero BBVA Bancomer, hoy Banco Mercantil del Norte S.A., Institución de Banca Múltiple, Grupo Financiero Banorte vs. Juan Antonio Rivera Domínguez. Especial Hipotecario Civil Tomo II. 1 Acdo. Núm. Exp. 57/2015 Exp. Principal Tomo II.

Bueno Viveros César vs. Blanco Alberto Margarita Emma. Ord. Civil 1 Acdo. Núm. Exp. 131/2026.

Compañía Mexicana Proveedora de Automóviles S.A. de C.V. vs. Super Autos de Xochimilco S.A. de C.V. y Otro. Ejecutivo Mercantil 1 Acdo. Núm. Exp. 1137/1993 Tomo V.

Consorcio Distribuidor Químico Insdustrial S.A. de C.V. vs. Prorusa S.A. de C.V. y Rueda Olascoaga José Luis y Rueda Muñoz Javier. Ejecc. de Garantías Otorgadas Mediante Prenda Sin Transmisión de Pos. y Fideicomiso de Garantía (Procedimiento Extrajudicial) Mercantil Expedientillo. 1 Acdo. Núm. Exp. 1333/2024.

Constructora e Inmobiliaria Ragso S.A. de C.V. vs. Sevilla Flores Rolando Silverio y Rojas Contreras Brenda Ivonne. Ord. Civil 1 Acdo. Núm. Exp. 485/2025.

Crcmx, Sociedad Anónima de Capital Variable, Sociedad Financiera de Objeto Múltiple, Entidad No Regulada vs. Mauricio Alberto Sleme Flores. Especial Hipotecario Civil 1 Acdo. Núm. Exp. 941/2015.

Eduardo Castro Zamudio. Ord. Civil Amparo 793- 24- III. 1 Acdo. en Amparo. Núm. Exp. 793/2024 Amparo 79+3/2024- III Promov. por Eduardo Castro Zamudio.

García Martínez Tomás vs. García Gaspar Tomás. Ord. Civil 1 Acdo. Núm. Exp. 133/2026.

González Armendáriz Sara Isabel y Otro vs. María Eugenia Gertrudis Quezada Alonso y Otro. Controversias de Arrendamiento Civil Tomo II. 1 Acdo. Núm. Exp. 641/2015 Tomo II.

González Pedroza Diego Erick y Martínez Gómez José Daniel vs. Nasta Gamiño Jorge Gerardo y Segon Michielli Ana Laura. Vía de Apremio Civil 1 Acdo. Núm. Exp. 3/2026.

González Rangel José Guadalupe y de Los Santos Rebollozo Ma Cristina vs. Seguros Inbursa S.A. Grupo Financiero Inbursa. Ord. Civil Amparo 23- 26- III. 1 Acdo. en Amparo. Núm. Exp. 401/2025 Amparo 23/2026- III Promov. por Seguros Inbursa S.A. de C.V., Grupo Financiero Inbursa.

HSBC México Sociedad Anónima Institución de Banca Múltiple Grupo Financiero HSBC División Fiduciaria en su Carácter de Fiduciario Única y Exclusivamente en su Carácter de Fiduciario del Fideicomiso Identificado Administrativamente Con el Número F Diagonal vs. Platas Zavala Roberto y Magallanes Amador Blanca Laura. Especial Hipotecario Civil Amparo 1260- 25- III. 1 Acdo. en Amparo. Núm. Exp. 811/2024 Amparo 1260/2025- III Promov. por Patrimonio S.A. Promotoira de Invesiones de C.V. S. F.

HSBC México, Sociedad Anónima, Institución de Banca Múltiple, Grupo Financiero HSBC, División Fiduciaria en su Carácter de Fiduciario del Fideicomiso Rrevocable de Administración Identificado Con el Número F/262757 vs. Carrión Maldonado Pablo Michel y Rodríguez Pérez Érika Leslie. Especial Hipotecario Civil 1 Acdo. Núm. Exp. 89/2019.

Instituto del Fondo Nacional de la Vivienda para los Trabajadores (Infonavit) vs. Pina Cano Elena y Otros. Ord. Civil 2 Acdos. Núm. Exp. 569/2018.

López Coello Cecilia vs. Tesmic S.A. de C.V. y Registro Público de la Propiedad y del Comercio de la Ciudad de México. Ord. Civil 2 Acdos. Núm. Exp. 221/2025.

Martínez Arellano Esteban y Ramos Jiménez Elvia vs. Axa Seguros S.A. de C.V. Ord. Civil Tomo II. 1 Acdo. Núm. Exp. 1391/2024 Tomo II.

Martínez Ramírez Alejandro vs. Cervezas Cuauhtémoc Moctezuma S.A. de C.V. Ord. Civil 1 Acdo. Núm. Exp. 529/2025.

Mora Chávez Gabriel vs. Ávalos García Eduardo Javier. Ejecutivo Mercantil 1 Acdo. Núm. Exp. 1721/2024.

Nacional Financiera, Sociedad Nacional de Crédito, Institución de Banca de Desarrollo vs. Factor Optimo, Sociedad Anónima de Capital Variable, Sociedad Financiera de Objeto Múltiple, Entidad No Regulada. Ord. Mercantil 1 Acdo. Núm. Exp. 221/2019 Exp. Principal Tomo II.

Nacional Financiera, Sociedad Nacional de Crédito, Institución de Banca de Desarrollo vs. Factor Optimo, Sociedad Anónima de Capital Variable, Sociedad Financiera de Objeto Múltiple, Entidad No Regulada. Ord. Mercantil 2 Acdos. Núm. Exp. 221/2019 Tomo III.

Olvera Camacho María Isabel vs. Olvera Tinoco Enrique su Sucesión y Tinoco Pastrana Nieves su Sucesión. Ord. Civil 1 Acdo. Núm. Exp. 467/2025.

Peralta Pedroza Ana María vs. Peralta Pedroza Guadalupe. Controversias de Arrendamiento Civil 1 Acdo. Núm. Exp. 1227/2023.

Rodríguez Carrillo Ángel Custodio vs. Hdi Seguros S.A. de C.V. Ord. Civil 1 Acdo. Núm. Exp. 119/2026.

Rodríguez Gómez Cruz Horacio vs. Oliveros Soto Antonio y Sánchez García Martha. Ord. Civil 1 Acdo. Núm. Exp. 97/2026.

Rojas Guerra Daniel vs. Yáñez Borja Concepción y Registro Público de la Propiedad y de Comercio de la Ciudad de México. Ord. Civil Destrucción. 1 Acdo. Núm. Exp. 87/2026.

Ruíz Pérez Diego Armando vs. Arzaluz Martínez Víctor Mario. Ejecutivo Mercantil 1 Acdo. Núm. Exp. 1367/2024.

Ruíz Quiroz Rebeca vs. García Pérez Emilio y Torres Badillo Rosa y C Director del Registro Público de la Propiedad y del Comercio de la Ciudad de México. Ord. Civil Expedientillo. 1 Acdo. en Expedientillo. Núm. Exp. 1873/2024.

Sánchez Herrera Alejandro vs. Sindicato Único de Trabajadores de la Universidad Autónoma de la Ciudad de México. Ejecutivo Mercantil 1 Acdo. Núm. Exp. 1517/2024 Tomo II.

Scotiabank Inverlat S.A. Institución de Banca Múltiple Grupo Financiero Scotiabank Inverlat vs. Flores Vega Jorge. Especial Hipotecario Civil 1 Acdo. Núm. Exp. 65/2025.

Scotiabank Inverlat, S.A. Institución de Banca Múltiple, Grupo Financiero Scotiabank Inverlat vs. Durán Herrera Enrique. Especial Hipotecario Civil Amparo 1532- 25- II. 2 Acdos. en Amparo. Núm. Exp. 1779/2024 Amparo 1532/2025- III Promov. por Enrique Durán Herrera.

Secreto. Especial Mercantil Mercantil 1 Acdo. Núm. Exp. 401/2024.

Secreto. Ejecutivo Mercantil 1 Acdo. Núm. Exp. 407/2020 Tomo IV.

Secreto. Ord. Civil 2 Acdos. Núm. Exp. 43/2026.

Societe Generale vs. Agropecuario el Cimarron, S de R. L. de C.V. Siderurgica de San Luis, S.A. de C.V., Invesinas, S.A. de C.V. y Jacobo Payan Espínoza. Ejecutivo Mercantil 1 Acdo. Núm. Exp. 883/2014.

Tinoco Montalvo Ricardo vs. García Velarde Jorge. Ord. Civil 1 Acdo. Núm. Exp. 11/2026.

AUDIENCIA

Constructora e Inmobiliaria Ragso S.A. de C.V. vs. Sevilla Flores Rolando Silverio y Rojas Contreras Brenda Ivonne. Ord. Civil. 1 Audiencia. Núm. Exp. 485/2025.

Instituto de Seguridad y Servicios Sociales de Los Trabajadores del Estado a Través de su Fondo de la Vivienda Fovissste vs. Nueva Walmart de México S de R.L. de C.V. Medios Preparatorios Civil. 1 Audiencia. Núm. Exp. 471/2025.

SENTENCIA INTERLOCUTORIA

Consorcio Distribuidor Químico Insdustrial S.A. de C.V. vs. Prorusa S.A. de C.V. y Rueda Olascoaga José Luis y Rueda Muñoz Javier. Ejecc. de Garantías Otorgadas Mediante Prenda Sin Transmisión de Pos. y Fideicomiso de Garantía (Procedimiento Extrajudicial) Mercantil Sent. Interl. 1 Núm. Exp. 1333/2024

LA SECRETARIA DE ACUERDOS
LIC. ALEJANDRA EDUWIGES MARTÍNEZ LOZADA

SECRETARÍA "B"
ACUERDOS DEL 24 DE MARZO DEL 2026

Aguirre Moreno Miguel vs. Aguirre Moreno José Rodolfo. Ord. Civil Autr. Sicor. 1 Acdo. Núm. Exp. 1284/2024.

Aguirre Vidrio, hoy Alexa Aguirre Corona. Jorge Alejandro vs. De Loera Herrera Judith. Ord. Civil Acdo. 1 Acdo. Núm. Exp. 470/2017 Tomo III.

Almara S.A. vs. Payro Baz José Luis y Dueñas de Payro Gloria Yolanda. Ord. Civil 1 Acdo. Núm. Exp. 140/2025.

Amador Jauffred Rowena Matilde Marina y Jauffred de Amador Matilde su Sucesión y y-o. Matilde Jauffred Cervantes y-o. Matilde María Jauffred Cervantes vs. Condominios Pennsylvania S.A. Ord. Civil Acuerdo. 1 Acdo. Núm. Exp. 84/2026.

Arostico Pérez José Antonio Alfredo vs. La Viga Mil Cuatrocientos Dieciseis S.A. Ord. Civil 1 Acdo. Núm. Exp. 130/2026.

SOLO CONSULTA
SOLO CONSULTA
SOLO CONSULTA

Autofinanciamiento México S.A. de C.V. vs. Castro Rubio Javier, Castro García Javier Netzer y Elías Castro Virginia. Arbitraje Comercial Cuantía Menor Mercantil Acdo. 1 Acdo. Núm. Exp. 1568/2024.

Banco Mercantil del Norte, Sociedad Anónima, Institución de Banca Múltiple, Grupo Financiero Banorte vs. Tenorio Esquivel Gregorio. Especial Hipotecario Civil Turno Exhorto. 2 Acdos. Núm. Exp. 310/2019 Tomo II.

Banco Monex S.A., Institución de Banca Múltiple, Monex Grupo Financiero, en su Caracetr de Fiduciario Empresarial, Irrevocable de la Administración y Garantía Número F/3443. antes Santander Vivienda S.A. de C.V. Sociedad Financiera de Objeto Múltiple Entidad Regulada Grupo Financiero Santander México vs. Zamudio Cabrera Arturo y Ortigoza Ruíz Mónica. Ejecutivo Cuantía Menor Mercantil Expedientillo. 1 Acdo. Núm. Exp. 1618/2024.

Banco Santander México S.A. Institución de Banca Múltiple, Grupo Financiero Santander México vs. Comercializadora Bandick S.A. de C.V. y Jiménez Sánchez Sergio. Providencias Precautorias Mercantil Acuerdo. 2 Acdos. Núm. Exp. 1566/2024.

BBVA México, Sociedad Anónima, Institución de Banca Múltiple, Grupo Financiero BBVA México vs. Vega Aguilar María del Carmen y Toto Galván Juan Antonio. Vía de Apremio Civil 1 Acdo. Núm. Exp. 132/2026.

Becerril Romero Sandra vs. Becerril Romero Noemí Reyna y Romero Islas Guillermina. Ord. Civil 2 Acdos. Núm. Exp. 90/2026.

Beltrán Serrano Silvia vs. Torres Díaz María Guadalupe y Castilla y Guzmán María del Carmen. Ord. Civil 2 Acdos. Núm. Exp. 320/2025.

Camus Ferreira de Fajer Patricia vs. Sejo S.A. Actos Prejudiciales Civil Expedientillo. 1 Acdo. Núm. Exp. 606/2024.

Cibanco, S.A. Institución de Banca Múltiple, hoy Mario David Carrillo Díaz vs. Ruíz Cruz María de la Luz. Especial Hipotecario Civil 2 Acdos. Núm. Exp. 90/2019.

Coventure Pre Season Special Assets Fund Llc vs. Agroproductos Tres Torres S de Pr de R.L. y Torres Tapia Hugo Alejandro. Especial Mercantil Mercantil Actor Exhibe Exh. Emplazamiento. 1 Acdo. Núm. Exp. 1666/2024.

Cruz Aguirre Alma Rosa vs. Grupo Mexicano de Seguros S.A. de C.V. Ord. Civil Amparo 1110-25-II. 1 Acdo. en Amparo. Núm. Exp. 474/2024 Amparo 1110/2025- II Promov. por Grupo Mexicano de Seguros Sociedad Anónima de Capital Variable.

Federación Mexicana de Karate y Artes Marciales Afines A.C. vs. Desiderio Olvera Samantha y Cortés Hernández Juan Manuel y Tepal Marrufo Hanzel Joaquín. Ord. Civil Autorizaciones. 1 Acdo. Núm. Exp. 462/2025.

Gabriel López Miranda como Cesionario de Administradora Black S. de R vs. Gregorio Castillo Monroy y Otro. Ejecutivo Mercantil Se Niega Petición. 1 Acdo. Núm. Exp. 748/2011 Tomo II.

Gamboa Lozano Josef Shamire vs. Briseño Vázquez Sara. Ord. Civil 1 Acdo. Núm. Exp. 544/2025.

García Haller David Augusto vs. Olavarría Vda. de Etchegaray María Luisa y Morales Ojeda Joaquín. Ord. Civil Expdllo. de Amparo 362- 19-IV. 1 Acdo. en Amparo. Núm. Exp. 1234/2017 Amparo 362/2019-IV Pomovido por Patricio Roel Silva.

Gómez Dávila Marte Rodolfo vs. Jiménez Haro Ernesto. Vía de Apremio Civil Expedientillo. 1 Acdo. Núm. Exp. 1242/2022.

González Valles Deniss Mariel y Campos Hernández Cristian Uriel y por Propio Derecho y en Representación de Francisco Tadeo Campos González vs. Seguros Inbursa Sociedad Anónima Grupo Financiero Inbursa. Ord. Civil 1 Acdo. Núm. Exp. 60/2026.

Hipotecaria Nacional, S.A. de C.V. Sociedad Financiera de Objeto Múltiple, E. R vs. Edgar Ibarra Martínez. Especial Hipotecario Civil Expedientillo. 1 Acdo. Núm. Exp. 1534/2009.

HSBC México, S.A. Institución de Banca Múltiple, Grupo Financiero HSBC, División Fiduciaria, en su Carácter de Fiduciario en el Fideicomiso Irrevocable Número F/250295 vs. Lucio Antonio García Estrada. Especial Hipotecario Civil Expedientillo. 1 Acdo. Núm. Exp. 28/2015.

HSBC México, Sociedad Anónima Institución de Banca Múltiple, Grupo Financiero HSBC, División Fiduciaria, como Fiduciario del Fideicomido F/238864 vs. Eduardo Gutiérrez Vargas su Sucesión. Especial Hipotecario Civil 1 Acdo. Núm. Exp. 1328/2019.

Martínez Maciel Margarita su Sucesión vs. López Ramírez Arturo Manuel. Controversias de Arrendamiento Civil 1 Acdo. Núm. Exp. 1054/2024.

Méndez Lira María Cristina vs. Cervantes Escobar Alicia. Controversias de Arrendamiento Civil 2 Acdos. Núm. Exp. 1712/2024.

Navarrete Gutiérrez María del Rocío vs. Sierra Navarrete César y Rojas Blanco Alicia Marisol. Ord. Civil 1 Acdo. Núm. Exp. 274/2025.

Rodríguez Ávila Gustavo Daniel vs. Agroasemex, Sociedad Anónima. Ord. Civil 3 Acdos. Núm. Exp. 500/2025.

Scotiabank Inverlat, S.A. Institución de Banca Múltiple Grupo Financiero Scotiabank Inverlat vs. Vázquez Medina Laura Jacqueline. Especial Hipotecario Civil 1 Acdo. Núm. Exp. 1342/2024.

Soriano Yáñez Pedro Francisco vs. Rivero Velázquez Agustín y Banco Internacional Inmobiliario, S.A. (Hoy Banco HSBC México, S.A. I. B. M., Grupo Financiero HSBC) y Instituto para la Protección del Ahorro Bancario. Ord. Civil 1 Acdo. Núm. Exp. 1700/2024.

Tertius, Sociedad Anónima Promotora de Inversión de Capital Variable vs. Crédito Inmobiliario, S.A. de C.V., Sociedad Financiera de Objeto Múltiple Entidad No Regulada, como Fideicomitente y Sociedad Hipotecaria Federal, S.N.C., Institución de Banca de Desarrollo como Fideicomisiaria en Primer Lugar y HSBC México, S.A., Institución de Banca Múltiple Grupo Financiero HSBC, División Fiduciaria, en su Calidad de Fiduciario. Ord. Civil Acdo. 1 Acdo. Núm. Exp. 418/2025.

Víctor Hugo Alderete Cornejo antes Controladora de Activos Miles S.A. Promotora de Inversión antes Administradora Black, Sociedad de Responsabilidad Limitada de Capital Variable antes Csok 12 Mexco I, Sociedad de Responsabilidad Limitada de Capital Variable antes Banco Nacional de México S.A. Integrante del Grupo Financiero Banamex vs. Arturo Romero Alcántara. Especial Hipotecario Civil 1 Acdo. Núm. Exp. 1024/2012 Tomo II.

Villacentin Martínez Óscar Rocendo vs. Rubio Villegas Jonathan Daniel y Villegas Gutiérrez María Teresa. Ejecutivo Cuantía Menor Mercantil Acuerdo. 1 Acdo. Núm. Exp. 1442/2024.

Álvarez Díaz Omar Antonio vs. Beltrán Pérez Francisco Emilio y Ortiz Escudero Gabriela. Especial Hipotecario Civil Acuerdo. 1 Acdo. Núm. Exp. 1546/2010 Tomo II.

Dessetec Desarrollo de Sistemas Sociedad Anónima de Capital Variable. hoy su Cesionario Gloricela Cabrera Barajas vs. Del Ángel Mora Tomás y Navarro Castañeda Graciela. Ord. Civil 1 Acdo. Núm. Exp. 1204/2008.

Dessetec Desarrollo de Sistemas Sociedad Anónima de Capital Variable. hoy su Cesionario Gloricela Cabrera Barajas vs. Del Ángel Mora Tomás y Navarro Castañeda Graciela. Ord. Civil 2 Acdos. Núm. Exp. 1204/2008 Tomo II.

AUDIENCIA

Grupo Iropel Sociedad Anónima de Capital Variable antes Emprendimientos Maussan y González Sapi de C.V. hoy su Cesionario Alejandro Martínez Hernández vs. Rodríguez Hernández Felipa. Especial Hipotecario Civil. 1 Audiencia. Núm. Exp. 1250/2024.

Rocha y Alfaro Lilia María Cristina, su Sucesión vs. Rocha y Alfaro Pedro Ignacio, su Sucesión. Ord. Civil. 1 Audiencia. Núm. Exp. 104/2021 Tomo II.

SENTENCIA INTERLOCUTORIA

Maldonado Daniel Rosa María su Sucesión vs. Alarcón Ramírez Martín. Controversias de Arrendamiento Civil Sent. Interl. 1 Núm. Exp. 1188/2022

LA SECRETARIA DE ACUERDOS
LIC. MICAELA DE LA PEÑA MÉNDEZ

TRIGÉSIMO PRIMERO DE LO CIVIL

SECRETARÍA "A"
ACUERDOS DEL 24 DE MARZO DEL 2026

Abc Sivmed S.A. de C.V. vs. Lozano Navarro Carlos Eduardo. Ejecutivo Mercantil Acuerdo. 2 Acdos. Núm. Exp. 529/2023.

Abourrad Allegre Eduardo vs. Ávila Calderón Carlos. También Conocido como Ávila Caldero Carlos y Guadalupe Esther López Hernández de Ávila. Especial Hipotecario Civil Llegan Autos del Archivo Judicial. 1 Acdo. en Expedientillo. Núm. Exp. 479/2010 Expedientillo.

Alcocer Franco Manuel Arturo vs. Alcocer Franco Adolfo Gerardo y Alcocer Franco José Antonio. Ord. Civil Apel. Sent. Definitiva. 1 Acdo. Núm. Exp. 275/2025.

Autofinanciamiento México S.A. de C.V. vs. Ángeles Ramírez Roberto y Ramírez Bartolo Ma Modesta y También Conocida como María Modesta Celia Ramírez Bartolo y Ángeles Roberto Antonio. Ejecutivo Mercantil Acuerdo. 1 Acdo. Núm. Exp. 1565/2024.

Autofinanciamiento México S.A. de C.V. vs. Ruíz Segura Yadira Candelaria y Munoz Carballo Alma Delia y Martínez Ruíz Leandro Maximino. Ejecutivo Mercantil Acuerdo. 1 Acdo. Núm. Exp. 603/2025.

SOLO CONSULTA
SOLO CONSULTA
SOLO CONSULTA

Banco Mercantil del Norte, Sociedad Anónima, Institución de Banca Múltiple, Grupo Financiero Banorte vs. Virginia Chang Tapia. Especial Hipotecario Civil Exhibe Avaluó. 2 Acdos. Núm. Exp. 549/2012 Tomo II.

Banco Santander (México), S.A. Institución de Banca Múltiple, Grupo Financiero Santander México vs. Roberto Carlos Flores Vázquez. Especial Hipotecario Civil Notificaciones por B. J. 1 Acdo. Núm. Exp. 227/2017 Tomo II.

Banco Santander México S.A. Institución de Banca Múltiple Grupo Financiero Santander México vs. Construcciones Tecsa S.A. de C.V. y Ortiz Cervantes Marco Antonio y Ortiz Díaz Felipe. Ejecutivo Mercantil Acdo. Disposición. 1 Acdo. Núm. Exp. 557/2024.

Banco Santander México, S.A. Institución de Banca Múltiple, Grupo Financiero Santander México vs. Grupo Textil Indigo, S.A. de C.V., Inmobiliaria Dragón, S.A. de C.V., Vicente Antonio Budib Bravo, También Conocido como Vicente Budib Bravo, José Víctor Guillermo Hernández Zanella y Yazmín Budib Rodríguez Pacheco, También Conocida como Jazmín Budib Rodríguez Pacheco. Ejecutivo Mercantil Acuerdo. 1 Acdo. Núm. Exp. 819/2016 Tomo III.

Becerril López Florencio y Gutiérrez Amelia Victoria y Becerril Victoria Mar Flor y Becerril Victoria Luis Gerardo vs. Seguros Inbursa S.A. Grupo Financiero Inbursa. Ord. Civil Contesta Agravios. 1 Acdo. Núm. Exp. 523/2025.

Castillo Calzada Mariana vs. Radiomovil Dipsa, S.A. de C.V. Ord. Civil Puesta a Disposición. 1 Acdo. Núm. Exp. 265/2025 Tomo III.

Castro Ardon Esteban Leonel vs. C Director del Registro Público de la Propiedad y del Comercio de la Ciudad de México. Ord. Civil Aclara Proveido. 1 Acdo. Núm. Exp. 63/2026.

Castro Zamudio Eduardo. No Definido No Definido Acdo. - Amparo. 1 Acdo. en Amparo. Núm. Exp. 793/2024 Amparo 793/2024- III.

Cemex S.A. B de C.V. vs. Sánchez Sánchez Antonio y Rivera Venancio Natividad. Ejecutivo Mercantil Acuerdo. 2 Acdos. Núm. Exp. 1191/2022.

Chávez Cuevas Macedonio vs. Seguros Inbursa S.A. Grupo Financiero Inbursa. Ord. Civil Acuerdo. 3 Acdos. Núm. Exp. 361/2025 Tomo III.

Chumacero Capital S.A. Promotora de Inversión de Capital Variable Sociedad Financiera de Objeto Múltiple Entidad No Regulada vs. Clime Consultoría Integral en Informática de México S.A. de C.V. y Rodríguez Olvera Martín Daniel. Vía de Apremio Civil Publicación de Edicto. 1 Acdo. Núm. Exp. 1571/2024 Tomo II.

Control de Erosión, S.A. de C.V. vs. Inmobiliaria Plaza Miravalle, S.A. Ord. Civil Manifestaciones. 1 Acdo. Núm. Exp. 1015/2016.

Domínguez Villar Gerson vs. Grupo Inmobiliario Trebol 2000 S.A. Ord. Civil Acuerdo. 1 Acdo. Núm. Exp. 841/2024.

Galeote Cerón Rosa María vs. Pantoja César Eduardo y Ibáñez Reyes Araceli. Juris. Voluntaria Civil Auto Admisorio. 1 Acdo. Núm. Exp. 127/2026.

Gómez Macías Rodolfo vs. González Gómez Alejandro y Registro Público de la Propiedad y el Comercio. Ord. Civil Elaborar Cedula. 1 Acdo. Núm. Exp. 191/2025.

Góngora García María de Lourdes Alejandra vs. Inmobi Aries Reforma 5 S.A. de C.V. y Flores Elizondo Antonio Ernesto. Controversias de Arrendamiento Civil Acuerdo. 1 Acdo. Núm. Exp. 489/2020 Tomo II.

H Financieros S.A. de C.V. Sofom Enr vs. Ballesteros de León Javier. Ejecutivo Mercantil Acuerdo. 2 Acdos. Núm. Exp. 1439/2024 Tomo II.

Iot Zone S.A. de C.V. vs. Íñiguez Internacional, Sociedad Anónima de Capital Variable y López Íñiguez Gerardo Iral y Íñiguez Bedona Rodolfo y Posados Hernández Patricia. Ejecutivo Mercantil Acuerdo. 1 Acdo. Núm. Exp. 75/2019 Tomo II.

Lotería Nacional para Al Asistencia Pública vs. Gilberto Sánchez Guerrero y Fidencio Sánchez Sánchez. Especial Hipotecario Civil Copias. 2 Acdos. Núm. Exp. 1277/2018 Tomo II.

Mariano de la Concepción Fernández García vs. Rogelio Sánchez Gaitan. Especial Hipotecario Civil Exhibe Edictos. 2 Acdos. Núm. Exp. 1247/2018 Tomo II.

Mayo Carmona Felipe vs. Pasarela Central S.A. de C.V. y Rubén Pomposo Huerta. Controversias de Arrendamiento Civil Demandados Apelan Sent. Interlocutoria. 2 Acdos. Núm. Exp. 601/2019 Tomo IV.

Méndez Castañeda Rosa María vs. BBVA México Sociedad Anónima Institución de Banca Múltiple Grupo Financiero BBVA México. Ord. Civil Acdo. en el Expedientillo. 1 Acdo. en Expedientillo. Núm. Exp. 27/2023.

Morales Arias Manuel vs. Reyes Ávila David. Ejecutivo Mercantil Acuerdo. 1 Acdo. Núm. Exp. 351/2024.

Ornelas Prieto Jesús Eduardo vs. Seguros Inbursa S.A. Grupo Financiero Inbursa. Ord. Civil Puesta a Disposición. 1 Acdo. Núm. Exp. 643/2024 Tomo III.

Osorio Serrano Guadalupe vs. Díaz Sánchez Magdalena Alatriste y C Director del Registro Público de la Propiedad y del Comercio de la Ciudad de México. Ord. Civil Acuerdo. 1 Acdo. Núm. Exp. 237/2025.

Proyectos en Administración Inmobiliaria S.A. de C.V. vs. Martínez Ramírez Joaquín. Controversias de Arrendamiento Civil Acuerdo. 2 Acdos. Núm. Exp. 1733/2024.

Reyes Domínguez Jacqueline vs. Seguros Inbursa S.A. Grupo Financiero Inbursa. Ord. Civil Manifestaciones. 4 Acdos. Núm. Exp. 439/2025 Tomo II.

Reyes Torres Vda de Ramírez Eustolia su Sucesión vs. Cortez Medel Alma Rosa. Medios Preparatorios Civil Acdo. de Tramite. 2 Acdos. Núm. Exp. 121/2026.

Santos Hernández Claudia vs. Sánchez Rincón Herminia y Sánchez Rincón Pascual. Medios Preparatorios Civil Copias. 1 Acdo. Núm. Exp. 565/2025.

Servicios Integrales de Consolidación Aérea y Mensajería, S.A. de C.V. vs. Tecnología Cromatográfica, S.A. de C.V. Ejecutivo Mercantil Acuerdo. 1 Acdo. Núm. Exp. 175/2016 Tomo IV.

Silva Tovar Silvia Patricia vs. Varela Vázquez Sergio. Ejecutivo Mercantil Acuerdo. 1 Acdo. Núm. Exp. 1721/2024.

Sistema Único de Autofinanciamiento, S.A. de C.V. vs. Godínez Luna María Eva. Ejecutivo Cuantía Menor Mercantil Acuerdo. 1 Acdo. Núm. Exp. 1389/2024.

Sociedad Limitada de Los Activos de Gramercy, Sociedad de Responsabilidad Limitada de Capital Variable vs. Fernando Eleuterio Solís Corona y Rafaela Magdaleno Jara de Solís. Especial Hipotecario Civil Acdo. en el Expedientillo. 1 Acdo. en Otros. Núm. Exp. 1127/2015 Expedientillo.

Sofimex Institución de Garantías, S.A. vs. Refrimart de México S.A. de C.V. Especial de Fianzas Mercantil Acdo. en el Expedientillo. 1 Acdo. en Expedientillo. Núm. Exp. 115/2026.

Sólida Administradora de Portafolios S.A. de C.V. y hoy Arrendora y Factor Banorte S.A. de C.V. Sociedad Financiera de Objeto Múltiple Entidad Regulada Grupo Financiero Banorte vs. Hernández Olguín Rosario y Bastida Carrillo Alejandro. Especial Hipotecario Civil Se Aclara Auto. 1 Acdo. Núm. Exp. 9/2025.

Sánchez Olvera José Guadalupe vs. Axa Seguros S.A. de C.V. Ord. Civil Acuerdo. 2 Acdos. Núm. Exp. 281/2020 Tomo III.

Transportes Scholastico S.A. de C.V. vs. Mario Alberto Orozco López. Ejecutivo Mercantil Acuerdo. 2 Acdos. Núm. Exp. 61/2021.

Uribe Castro José Francisco vs. Sánchez Martínez Felipe Eleazar y Director del Registro Público de la Propiedad y de Comercio de la Ciudad de México. Ord. Civil Acdo. Disposición. 1 Acdo. Núm. Exp. 267/2025.

Valderrama Viveros Jaime Enrique vs. García Ramírez Micaela Maricela. Ord. Civil Acuerdo. 2 Acdos. Núm. Exp. 373/2025.

Valencia Campo Hilda Hermila vs. García Méndez José Alberto y Rosa Blanca Bárcena Solano También Conocida como Rosa Blanca Bárcena Solano de García. Especial Hipotecario Civil Acuerdo. 1 Acdo. Núm. Exp. 845/2016 Tomo IV.

AUDIENCIA

Grupo Covix S.A. de C.V. vs. Luna Medina Víctor. Aud. Ord. Civil. 1 Audiencia. Núm. Exp. 1513/2024.

SENTENCIA INTERLOCUTORIA

Francisco Pérez Calva Sabio su Sucesión vs. Ci Banco, Sociedad Anónima, Institución de Banca Múltiple. Ord. Mercantil Sent. Interl. 1 Núm. Exp. 823/2018 Tomo Iv

LA SECRETARIA DE ACUERDOS
LIC. KARLA MARISCAL JUÁREZ

SECRETARÍA "B"
ACUERDOS DEL 24 DE MARZO DEL 2026

Aguilar Martínez Gerardo vs. Quintana Contreras Darío. Ejecutivo Mercantil Acuerdo. 1 Acdo. Núm. Exp. 1260/2024.

Albiztegui Coello Roberto vs. Avan 2000 Bienes y Raíces S.A. de C.V. y Rosenberg Altshuser Leonardo y Jafif Cohen Elías y Vidal Gómez Alcalá Rodolfo y García Silva Dionisio Hilario. Ord. Civil 3 Acdos. Núm. Exp. 462/2025 Tomo II.

Autofinanciamiento México S.A. de C.V. vs. Aguilar Ramos Enrique y Rosado Méndez Agustín y Martínez Aguirre Gloria. Ejecutivo Mercantil Acuerdo. 1 Acdo. en Expedientillo. Núm. Exp. 1276/2024.

SOLO CONSULTA
SOLO CONSULTA
SOLO CONSULTA

Ávila Pietra Santa Bertha Beatriz vs. Banco del Atlántico S N C y/o Banco del Atlántico S.A. Especial Hipotecario Civil 1 Acdo. Núm. Exp. 1148/2022.

Banco Mercantil del Norte S.A. Institución de Banca Múltiple Grupo Financiero Banorte antes Hipotecaria Nacional, S.A. de C.V. Sociedad Financiera de Objeto Múltiple, Entidad Regulada, Grupo Financiero BBVA Bancomer vs. Elizabeth Laura Hernández Villanueva y José Luis Dorantes Alonso. Especial Hipotecario Civil Acuerdo. 1 Acdo. en Expedientillo. Núm. Exp. 996/2015.

Banco Mercantil del Norte, S.A. Institución de Banca Múltiple Grupo Financiero Banorte vs. Onofre Efraín Fonseca González y Martha Jorge Gutiérrez. Especial Hipotecario Civil Acuerdo. 1 Acdo. Núm. Exp. 372/2007 Tercer Tomo.

Banco Nacional del Ejército, Fuerza Aérea y Armada Sociedad Nacional de Crédito, Institución de Banca de Desarrollo vs. Mendo Martínez Silverio. Ejecutivo Mercantil Acuerdo. 2 Acdos. Núm. Exp. 38/2026.

Banco Regional, S.A. Institución de Banca Múltiple, Banregio Grupo Financiero ´´Hey Banco´´ vs. Aguilar Pérez Judith Ruth. Ejecutivo Mercantil Acuerdo. 1 Acdo. Núm. Exp. 196/2024.

Banco Santander México, S.A. Institución de Banca Múltiple Grupo Financiero Santander México vs. Inteliplot S.A. de C.V. y César Luis Viruega Ramia. Ejecutivo Mercantil Acuerdo. 1 Acdo. Núm. Exp. 1232/2019 Tomo II.

Banco del Bajío, Sociedad Anónima de Capital Variable vs. Martín Otilio Pacheco Salazar. Ejecutivo Mercantil 1 Acdo. Núm. Exp. 1252/2018 Tomo III.

Banco del Bajío, Sociedad Anónima, Institución de Banca Múltiple vs. Norma Alicia Cortés Quezada y Jorge Luis Guerra Ramírez. Especial Hipotecario Civil Acdo. Disposición. 1 Acdo. Núm. Exp. 996/2018.

BBVA Bancomer Sociedad Anónima Institución de Banca Múltiple Grupo Financiero BBVA Bancomer vs. Sánchez Estrada Joel y Jaramillo Morales Roselia. Especial Hipotecario Civil 1 Acdo. Núm. Exp. 148/2020.

Buendía Negri su Sucesión José Esteban vs. Luna Machuca Elías y Martínez Ortiz Óscar. Controversias de Arrendamiento Civil Acuerdo. 1 Acdo. Núm. Exp. 650/2022.

Clausi Aldeco Sergio vs. Clausi Aldeco Gabriella. Ord. Civil Acuerdo. 1 Acdo. Núm. Exp. 290/2025.

Colective Hü Sociedad Anónima de Capital Variable vs. Cynthia Christina Gulliver Belmont. Especial Hipotecario Civil Acuerdo. 1 Acdo. Núm. Exp. 610/2020.

Conceptos Inmobiliarios Rochi Sociedad Anónima Promotora de Inversión de Capital vs. Chávez Arredondo Modesto. Ord. Civil Acdo. - Amparo. 1 Acdo. en Amparo. Núm. Exp. 870/2019 Amparo 1146/2025 Promov. por Modesto Chávez Arredondo.

Crédito Único Sociedad Anónima de Capital Variable Sociedad Financiera de Objeto Múltiple Entidad No Regulada vs. Martínez Bermúdez Anabel. Especial Hipotecario Civil Acuerdo. 1 Acdo. en Expedientillo. Núm. Exp. 618/2019.

Cruz Romero Juan Neri vs. City Coyoacan 6, S.A. de C.V. Ord. Civil 1 Acdo. Núm. Exp. 48/2021 Segundo Tomo.

Crédito Inmobiliario, S.A. de C.V. Sociedad de Objeto Limitado vs. Jorge García Ávila. Esp. Hip. Acuerdo. 1 Acdo. Núm. Exp. 910/2002.

Díaz Daniel vs. Valdés Farías Carlos. Medios Preparatorios Civil Acuerdo. 1 Acdo. Núm. Exp. 42/2026.

González Castro Magda Guadalupe vs. González Becerril Adriana. Vía de Apremio Civil 1 Acdo. Núm. Exp. 58/2026.

González Osornio María Guadalupe vs. Magnus Fajardo S.A. de C.V. y Con Nombre Comercial Century 21 Magnus. Ord. Civil Acuerdo. 1 Acdo. en Expedientillo. Núm. Exp. 878/2019.

Hernández Ortega María Guadalupe vs. Torillo Flores Carmen Rebeca. Juris. Voluntaria Civil Acuerdo. 1 Acdo. Núm. Exp. 308/2025.

Homest Consultores Patrimoniales, Sociedad Anónima de Capital Variable vs. César Garibay Ponce y Lucía Eugenia Méndez Ríos. Especial Hipotecario Civil Acuerdo. 1 Acdo. Núm. Exp. 1130/2013 Segundo Tomo.

HSBC México, S.A., Institución de Banca Múltiple, Grupo Financiero HSBC División Fiduciaria vs. Odilón Ramírez Lira y María Yolanda Nievas González. Especial Hipotecario Civil Acuerdo. 1 Acdo. en Otros. Núm. Exp. 802/2011 Segundo Tomo.

Instituto Mexicano del Seguro Social vs. Rosa María Imelda Pavón Reyes. Ord. Civil 1 Acdo. Núm. Exp. 1042/2012 Tomo II.

Jorge Antonio Mendoza Fuentes vs. Gloria Hernández Rodríguez. Especial Hipotecario Civil Acuerdo. 1 Acdo. Núm. Exp. 400/2014.

Lara de la Cruz José Luis vs. Muñoz González Aline Lucie. Ord. Civil 1 Acdo. Núm. Exp. 26/2025.

Liberty Fianzas, S.A. Dec. V vs. Oprinsa Infraestructura Marítima, S.A. de C.V. y Badilla León Álvaro y Cervantes Lozada Perla. Especial de Fianzas Mercantil Acuerdo. 1 Acdo. Núm. Exp. 1592/2024.

María de Lourdes Díaz Gómez vs. Pérez Ramírez Roberto. Controversias de Arrendamiento Civil Acuerdo. 1 Acdo. Núm. Exp. 838/2023.

Mondragón Romero Luis Antonio vs. Rion Remirez Ramón. Medios Preparatorios Civil Acuerdo. 1 Acdo. Núm. Exp. 466/2025.

Monier Victoire Bárbara Laure vs. Neural Capital Sapi de C.V. y Exitus Capital Sociedad Anónima Promotora de Inversión de Capital Variable Sociedad Financiera de Objeto Múltiple Entidad No Regulada en su Calidad de Fiduciaria del Fideicomiso Irrevocable de Garantía Número 78 C. Ord. Civil 1 Acdo. Núm. Exp. 1370/2023.

Monto Fácil Sapi de C.V. Sociedad Financiera de Objeto Múltiple Entidad No Regulada vs. Vázquez Rubio Alejandro. Ejecutivo Mercantil 3 Acdos. Núm. Exp. 496/2023.

Ortiz Hernández Aniceto vs. Seguros Inbursa S.A. Grupo Financiero Inbursa. Ord. Civil 8 Acdos. Núm. Exp. 428/2025.

Palacios Madrigal José Evaristo Genaro y Palacios Madrigal Patricia Elizabeth vs. Palacios García, su Sucesión Genaro y Palacios y Vergara María Estela y Espejel Palacios Alfredo y Espejel Palacios Gabriela y Espejel Palacios Celia. Ord. Civil 1 Acdo. Núm. Exp. 474/2021 Segundo Tomo.

Pech Rodríguez Pedro José Jonathan vs. Seguros Inbursa S a Grupo Financiero Inbursa. Ord. Civil Acuerdo. 1 Acdo. Núm. Exp. 988/2024 Tomo III.

Pérez Zúñiga Lilia vs. Pérez Zúñiga Arturo Guadalupe Ernesto y Rofra Constructora Inmobiliaria S.A. de C.V. y Al C Director del Registro Público de la Propiedad y de Comercio de la Ciudad de México. Ord. Civil 2 Acdos. Núm. Exp. 414/2025.

primero fianzas s.a. de c.v. vs. castillo pérez ángel. ejecutivo mercantil 1 acdo. núm. exp. 74/2025.

Ramírez Gómez Pedro vs. Dorantes Soria y/o Delfino Dorantes y Soria su Sucesión Delfino y Soriano López su Sucesión Angelina y C. Director del Registro Público de la Propiedad y de Comercio de la Ciudad de México. Ord. Civil 1 Acdo. Núm. Exp. 868/2017 Segundo Tomo.

Ramos Trasviña Asael Octavio vs. Qualitas Compañía de Seguros S.A. de C.V. Ord. Civil Acuerdo. 1 Acdo. Núm. Exp. 82/2026.

Robles Berlanga Héctor Manuel vs. Canceco Hernández Rubén. No Definido No Definido Acuerdo. 2 Acdos. Núm. Exp. 496/2002.

Rodríguez Morales Bernabé vs. Morales Vázquez Angélica. Ord. Civil 1 Acdo. Núm. Exp. 48/2026.

Sánchez Celis Tomás vs. Rodríguez Villafaña Carlos y También Conocido como Carlos Rodríguez Villafania. Controversias de Arrendamiento Civil Acuerdo. 1 Acdo. en Expedientillo. Núm. Exp. 1788/2024.

Sánchez Regules María Eugenia vs. Hernández Ramírez María Teresa su Sucesión. Ord. Civil Acuerdo. 1 Acdo. Núm. Exp. 1096/2024.

Santander Consumo, S.A. de C.V., Sofom, E. R., Grupo Financiero Santander México vs. García Cordero María Isabel. Ejecutivo Mercantil Acuerdo. 1 Acdo. Núm. Exp. 1534/2024.

Serrano Castro Alejandro Martín y Estrada Valencia Martha Patricia y Serrano Estrada Tahina Guadalupe y Serrano Estrada Abraham Ali vs. Comercializadora y Servicios en Gas Lp Segas S.A. de C.V. y Qualitas Compañía de Seguros S.A. de C.V. Ord. Civil Acuerdo. 2 Acdos. Núm. Exp. 1000/2024.

Sies Soluciones de Software S.C. vs. Banco Autofin México Sociedad Anónima Institución de Banca Múltiple. Ord. Civil Acuerdo. 1 Acdo. en Expedientillo. Núm. Exp. 1148/2014 Bis. 1.

Sociedad Hipotecaria Federal S.N.C. Institución de Banca de Desarrollo vs. Acosta Ruelas Antonio. Especial Hipotecario Civil Acuerdo. 1 Acdo. Núm. Exp. 536/2010.

Sólida Administradora de Portafolios S.A. de C.V. Sofom Er Grupo Financiero Banorte vs. Ángeles Luna Mario. Especial Hipotecario Civil 1 Acdo. Núm. Exp. 284/2025 Tomo II.

Suárez Sánchez José Luis vs. Hernández Rodríguez Carlos y Hernández Ramírez Enrique y Registro Público de la Propiedad y de Comercio del Distrito Federal Ahora Ciudad de México. Ord. Civil Acuerdo. 1 Acdo. en Expedientillo. Núm. Exp. 560/2021.

Terán Arroyo Ruth y-o. vs. Alcaraz de Vélez Margarita y-o. Ord. Civ. Acuerdo. 1 Acdo. Núm. Exp. 832/2010.

Terán Arroyo Ruth y-o. vs. Alcaraz de Vélez Margarita y-o. Ord. Civil Acuerdo. 1 Acdo. Núm. Exp. 832/2010 Tomo II.

Vázquez Escartin Juan Carlos y Escartin Martínez Socorro vs. Estrada García Luis Alberto y León López Joel y Qualitas Compañía de Seguros S.A. de C.V. Ord. Civil 1 Acdo. Núm. Exp. 36/2025.

SOLO CONSULTA
SOLO CONSULTA
SOLO CONSULTA

Zempoalteca Hernández Piedad vs. Zempoalteca Hernández Blanca Guadalupe y Director del Registro Público de la Propiedad y de Comercio de la Ciudad de México. Ord. Civil Acuerdo. 1 Acdo. Núm. Exp. 270/2024.

AUDIENCIA

Aquino González Emiliano vs. Axa Seguros S.A. de C.V. Ord. Civil. 1 Audiencia. Núm. Exp. 240/2025 Tomo II.

Banco Santander México S.A. Institución de Banca Múltiple México vs. Teamsourcing S.A. de C.V. y Chávez Santos Jorge Hugo y Flores Chávez Francisco Daniel. Aud. Medios Preparatorios Mercantil. 1 Audiencia. Núm. Exp. 112/2025.

Estrada Méndez María de Lourdes vs. Estrada Méndez María Luisa y Méndez Hernández Elena su Sucesión y También Conocida como María Elena Méndez Hernández. Aud. Previa y de Conciliación. Ord. Civil. 1 Audiencia. Núm. Exp. 488/2025.

SENTENCIAS DEFINITIVAS DEL 24 DE MARZO DEL 2026

Pérez Maqueda Rosalba vs. Martínez Valdovinos Víctor Fabián. Ord. Civil Sent. Def. 1 Núm. Exp. 362/2025

LA SECRETARIA DE ACUERDOS
LIC. SILVIA INÉS LEÓN CASILLAS

TRIGÉSIMO SEGUNDO DE LO CIVIL

SECRETARÍA "A"
ACUERDOS DEL 24 DE MARZO DEL 2026

Abundis Ramos Antonio, su Sucesión vs. García Yañes Guadalupe, Karla Lizet Abundis García y Carlos Antonio Abundis García. Ord. Civil Sin Lugar por el Momento. 3 Acdos. Núm. Exp. 99/2018 Tomo II.

Alonso Palacios Pedro de Jesús y También Usa el Nombre de Pedro Alonso Palacios vs. Carranza Barnils Carlos y Guerrero Ruíz Leonarda y También Usa el NOmbre de Leonarda Guerrero de Carranza. Ord. Civil Notario Exhibe Proyecto Revisión. 1 Acdo. Núm. Exp. 165/2024.

Arrendadora y Factor Banorte, S.A. de C.V. Sofom E. R. Grupo Financiero Banorte vs. Héctor Muñoz Salazar y María Cristina Morales de Gyves(Quien Acostumbra Usar el Nombre de Cristina Morales de Muñoz). Especial Hipotecario Civil Notario Informa Se Encuentra Elaborada Cinco Días. 1 Acdo. Núm. Exp. 737/2019.

Autofinanciamiento México, S.A. de C.V. vs. Blanca Isela Hernández López y Christian Edith Sánchez Cabrera. Ejecutivo Cuantía Menor Mercantil la Parte Actora Autoriza Mandatarios. 1 Acdo. Núm. Exp. 21/2025.

Autofinanciamiento México, S.A. de C.V. vs. Luís García Gerardo y Arvizo García María Luisa. Ejecutivo Mercantil Promueve Incidente. 2 Acdos. Núm. Exp. 1563/2012.

Ávila Martínez María del Carmen vs. Magaña Ortega Verónica. Controversias de Arrendamiento Civil Sin Lugar a Admitir el Incidete de Tercería. 1 Acdo. Núm. Exp. 1257/2024.

Banca Mifel, S.A., Institución de Banca Múltiple, Grupo Financiero Mifel vs. Equipos de Bombeo y Motores, S.A. de C.V., Julio Velasco Chico Goerne (También Conocido como Julio Velasco Chico), Juan Carlos Velasco Chico, Elsa María Velasco Chico y Blanca María Chico y Goerne (También Conocida como Los Nombres de Blanca María Chico Baulet, Blanca Chico Goerne Bannet y Blanca María Chico Banuet), Especial Hipotecario Civil Estarse. 4 Acdos. Núm. Exp. 495/2016 Tomo III.

Banco Mercantil de Norte S.A. Institución de Banca Múltiple Grupo Financiero Banorte vs. Hernández Rolón María del Carmen. Vía de Apremio Civil Devolución Documentos. 1 Acdo. Núm. Exp. 597/2025.

Banco Multiva Sociedad Anónima Institución de Banca Múltiple Grupo Financiero Multiva vs. La Soledad de Santa Apolonia Sociedad de Producción Rural de Responsabilidad Limitada. Ejecutivo Mercantil Estarse a Diverso Proveído. 2 Acdos. Núm. Exp. 1575/2024.

Banco Nacional de Comercio Exterior, Sociedad Nacional de Crédito Institución de Banca de Desarrollo vs. Robles Cerda Verónica Alessio y Clavel Pérez César Marco Antonio. Ejecutivo Mercantil Certificación Digitalizada. 1 Acdo. Núm. Exp. 897/2021.

Banco Nacional del Ejército, Fuerza Aérea y Armada, S.N.C., Institución de Banca de Desarrollo vs. Fabián Soto Sifuentes. Especial Hipotecario Civil Estese a Diverso Auto Dictado el Cuatro de Marzo del 2026. 1 Acdo. Núm. Exp. 1373/2018.

Banco Santander México S.A. Institución de Banca Múltiple Grupo Financiero Santander México vs. López Cebada Miguel y Rosano Cortés Martha Patricia. Especial Hipotecario Civil Apel. Ambos Efectos vs. Sent. Def. Interpuesta por la Demandada. 1 Acdo. Núm. Exp. 945/2024.

Banco del Bajío, S.A., Institución de Banca Múltiple vs. Diego Jaime Reyes y María Mercedes Ríos Palacios de Jaime. Especial Hipotecario Civil Turno Exh. y Copias Certf. 1 Acdo. Núm. Exp. 519/2011 Tomo II del Principal.

Bastidas Rodríguez Victoria vs. Seguros Inbursa S.A. Grupo Financiero Inbursa. Ord. Civil Firma Digital Difiere. 1 Acdo. Núm. Exp. 929/2024.

BBVA Bancomer, Sociedad Anónima, Institución de Banca Múltiple, Grupo Financiero BBVA Bancomer vs. Robles Martínez Yazmín Miriam. Esp. Hip. Aclarado que Sea Se Acordara Lo Conducente. 1 Acdo. Núm. Exp. 1587/2011.

Carmona Rodríguez Alejandro Natan vs. Tapia de Carmona Sonia y Carmona Galaviz Félix. Ord. Civil Acuse de Exhorto. 1 Acdo. Núm. Exp. 463/2025.

Castro García Evaristo vs. Guevara Quintana María Jesús Virginia su Sucesión y Castro Guevara Guadalupe Virginia. Ord. Civil Anotación Prev. 2 Acdos. Núm. Exp. 545/2025.

Club Lomas Verdes S.A. de C.V. vs. Banco Multiva S.A. Institución de Banca Múltiple Grupo Financiero Multiva en su Carácter de Fiduciario Sustituto del Fideicomiso Irrevocable de Actividad Empresarial de Garantía Con Derecho de Reversión Número Cib/2575 y Artha Controladora IV Sapi de C.V. Ord. Civil Devolución Documentos. 1 Acdo. Núm. Exp. 83/2026.

Cobranza Amigable Sociedad Promotora de Inversión de Capital Variable vs. Mora Hernández Marco Antonio y Sandoval Ríos María Josefina. Ejecutivo Mercantil Digase a la Promovente que Este a Diverso Auto Dictado en Esta misma Fecha. 1 Acdo. Núm. Exp. 1361/2024.

Consorcio Metropolitano Inmobiliario, S.A. de C.V., e Inmobiliaria Coapa Larca, S.A. de C.V. vs. Estudios Clínicos Dr. T. J. Oriard, S.A. de C.V., y Empresas Aries, S.A. de C.V. Controversias de Arrendamiento Civil Amparo Número 1329/2025- III, Promov. por Estudios Clínicos Dr. T. J. Oriard, S.A. de C.V. y Otra. Cump. a Suspensión. 1 Acdo. en Amparo. Núm. Exp. 389/2020 Bis. 6 Amparo Número 1329/2025- III, Promov. por Estudios Clínicos Dr. T. J. Oriard, S.A. de C.V. y Otra.

Decarome, Sociedad Anónima Promotota de Inversión de Capital Variable vs. Yina Fabiola Muñoz Pineda, Carlos Justino Muñoz Shantill y Ángela Pineda Villalobos. Ejecutivo Mercantil Cump. Voluntario, Not por Boletín Judicial. 1 Acdo. Núm. Exp. 787/2018 Bis. 2 Tomo II del Principal.

Decarome, Sociedad Anónima, Promotora de Inversión de Capitral Variable vs. María Epifania Guzmán Tolentino y Nydia Asain Tapia. Especial Hipotecario Civil Turno Exhorto. 1 Acdo. Núm. Exp. 1515/2009 Bis. 2 Tomo II - Principal.

Distribuidora Automotriz, S.A. de C.V. vs. Jaime Sánchez Gabino y César Jiménez Martínez. Ejecutivo Mercantil Promueve Incidente. 1 Acdo. Núm. Exp. 1153/2019 Tomo III del Principal.

Equipos Computacionales de México S.A. de C.V. vs. Telstrat, S.A. de C.V., y Alejandro Olivares Márquez. Ejecutivo Mercantil Inc. Elaborar Cedulas. 1 Acdo. Núm. Exp. 479/2019.

Escobar. su Sucesión Amalia Magdalena vs. Amy Ruanova Sc. Ord. Civil Exhibe Minuta Sellada. 1 Acdo. Núm. Exp. 647/2022 Tomo III del Principal.

Fc Financial Sociedad Anónima de Capital Variable Sociedad Financiera de Objeto Múltiple Entidad Regulada Grupo Financiero Inbursa vs. Aldo Gerardo Macin Hernández. Ejecutivo Cuantía Menor Mercantil Contestación a Oficio. 1 Acdo. Núm. Exp. 1409/2024.

Fierro Fernández Miguel Ángel vs. Eduardo Rogelio Aguilar Rogel, María Teresa Fernández Cañón y/o María Teresa Fernández y Cañón. Ord. Civil Estarse a Diverso Proveído. 3 Acdos. Núm. Exp. 309/2021.

Franco Martínez José Antonio y Franco Martínez Jorge y Franco Martínez María de Las Nieves y Franco Suárez Maribel Natalia y Franco Suárez Rosario Victoria y Garza Autrey María de Lourdes vs. Granados Zaragoza Mario Alberto y Granados Zaragoza Elia Rocío y Granados Zaragoza Laura Leonor y Granados Zaragoza Guadalupe Isabel. Ord. Civil Vista Oficio. 2 Acdos. Núm. Exp. 1597/2024 Segundo Tomo.

Galindo Ramírez Luis Enrique vs. Alemán Tapia María de la Luz. Ord. Civil Oficio Ine Vista Actora. 1 Acdo. Núm. Exp. 407/2025.

García Vargas David vs. Manuel Miguel Briseño García, su Sucesión. Ord. Civil Aclara Auto Elaborar Oficio. 1 Acdo. Núm. Exp. 401/2020.

Herrera Echeverría María Guadalupe vs. Grupo Mexicano de Seguros S.A. de C.V. Ord. Civil Vista Con Dictamen. 3 Acdos. Núm. Exp. 1047/2024.

HSBC México S.A. Institución de Banca Múltiple Grupo Financiero HSBC, Unicamente en su Carácter de Fiduciaria del Fideicomiso Irrevocable de Administración F262757 vs. Pérez Figueroa David. Especial Hipotecario Civil Acuse de Exhorto. 2 Acdos. Núm. Exp. 893/2024.

SOLO CONSULTA
SOLO CONSULTA
SOLO CONSULTA

HSBC México, S.A. vs. Sergio Antonio Cedillo Barrios. Especial Hipotecario Civil Autr. Simple. 2 Acdos. Núm. Exp. 419/2016 Tomo II del Principal.

HSBC México, S.A., Institución de Banca Múltiple, Grupo Financiero HSBC, División Fiduciaria, en su Carácter de Fiduciario del Fideicomiso Irrevocable Número F/250295 vs. América Soto González y Pulciano Velasco Santiago. Especial Hipotecario Civil Aclara Auto. 1 Acdo. Núm. Exp. 357/2021.

HSBC México, S.A., Institución de Banca Múltiple, Grupo Financiero HSBC, División Fiduciaria, en su Carácter de Fiduciario del Fideicomiso Irrevocable Número F/253936 vs. López Escobar Marco Antonio. Especial Hipotecario Civil Certificación Digitalizada. 1 Acdo. Núm. Exp. 533/2016.

Inmobiliaria Rojo y Asociados, S.A. de C.V. vs. María del Rocío Mendoza Castillo. Ejecutivo Mercantil por Notificado Llegada de Autos. 1 Acdo. Núm. Exp. 685/2000.

Jaramillo Ávila María del Carmen vs. Jaramillo González Simón. Ord. Civil Vista Oficio Actora Primera Secretaria. 1 Acdo. Núm. Exp. 277/2025.

Mariacca Chávez José Luis vs. Herrera Estrada Raquel y Herrera Estrada Enrique Sergio y Herrera Estrada Lizbeth y Covarrubias Ramírez Fernando. Ord. Civil Impresión Oficiailia de Partes. 1 Acdo. Núm. Exp. 347/2025.

Martínez Romero Maribel vs. Vargas Hernández Darío Alfredo. Ejecutivo Mercantil Sin Lugar a Proveer de Conformidad. 1 Acdo. Núm. Exp. 1275/2024.

Montes García Mauricio José María su Sucesión vs. Rosillo Gómez José Rubén. Ord. Civil Se Ordena Cedula. 2 Acdos. Núm. Exp. 11/2026.

Moreno Sánchez Elizabeth, Alberto Moreno Sánchez y Alejandro Moreno Sánchez vs. Marco Antonio Alonso Palomares. Ord. Civil Se Da Vista a la Dem. Solicitaron Copias Certificadas. 1 Acdo. Núm. Exp. 841/2018 Tomo III del Principal.

Muñoz Blanco Leopoldo vs. Jaimes Torres José Alfredo y Álvarez Flores Lucero. Ord. Civil Cedula y Razon Actuarial Sin Diligenciar. 3 Acdos. Núm. Exp. 223/2023.

Nr Finance México S.A. de C.V. vs. Salinas Mendoza Luis Manuel. Ejecutivo Mercantil Caducidad. 1 Acdo. Núm. Exp. 1093/2023.

Ortiz Salcedo Delfino vs. Salcedo Ortiz Jesús. Ord. Civil Sin Lugar. 1 Acdo. Núm. Exp. 607/2022 Tomo II del Principal.

Osorno Victorero Manuel Gustavo Rafael y Jorge Cano Jiménez vs. Julio César Vega Vásquez También Conocido como Julio César Vega Vázquez. Especial Hipotecario Civil Sent Inter Causa Estado. 1 Acdo. Núm. Exp. 1295/2019 Bis. 2 Tomo II - Principal.

Palizada Valencia Patricia y Ramírez Fuentes Luis vs. Esquivel Garduño Gregorio su Sucesión y Palizada Valencia Carmen. Ord. Civil Ratificado que Sea el Desistimiento. 1 Acdo. Núm. Exp. 553/2024.

Paullada Serrano Iván vs. Cruz Castañeda Adriana. Ejecutivo Cuantía Menor Mercantil Exhibe Traslados. 1 Acdo. Núm. Exp. 1493/2024.

Pch Mayoreo S.A. de C.V. vs. Solunet S de R.L. de C.V. y Cabanillas Acosta Miguel Ramón. Ejecutivo Mercantil Inc. Elaborar Cedula. 1 Acdo. Núm. Exp. 263/2022 Bis. 2 Tomo II - Principal.

Pérez Trading Company Inc. vs. Convertidora y Distribuidora de Papel S.A. de C.V. y Compañía Abastecedora Nacional S.A. de C.V. Ejecutivo Mercantil Apel. Tramitación Inmediata vs. Auto Interpuesta por la Actora. 1 Acdo. Núm. Exp. 767/2023.

Pimentel Peñaloza Adalberto Emilio vs. Langarica Rodríguez David Israel. Especial Hipotecario Civil Notifiquese Cump. Voluntario. 1 Acdo. Núm. Exp. 793/2021 Bis. 2 Tomo II - Principal.

Piña Villafuerte Violeta Maricela vs. Uresti Daniel Miguel Ángel y También Conocido como Amiguel Ángel Uresty Daniel. Ord. Civil Impresión Primera Secretaria. 3 Acdos. Núm. Exp. 3/2026.

Promotora de Hoteles S.A. de C.V. y Banco Nacional de México S.A. Integrante del Grupo Financiero Banamex vs. Villanueva Rangel Gerardo y Perales Sifuentes de Villanueva Irasema. Ord. Mercantil Contesta Codemandada, Se Reserva Acordar Una Vez Devuelto Exhorto. 1 Acdo. Núm. Exp. 1525/2024 Bis. 2 Tomo II - Principal.

Ramírez Miranda Ivette y Aguilar Becerril Alberto Raúl vs. Mendoza Jiménez Mauricio. Ord. Civil Devolver Documentos. 5 Acdos. Núm. Exp. 17/2024.

Rangel Nepomuceno Nanci vs. Nepomuceno Reyes Rosa. Ejecutivo Mercantil Inc. Costas Reserva Pruebas. 1 Acdo. Núm. Exp. 601/2022.

Ríos Chavarría Agustina su Sucesión vs. Rebollar García Inocencia. Ord. Civil Exhibe Minuta Sellada. 1 Acdo. Núm. Exp. 1745/2024.

Rivas Alonso Francisco vs. Lizárraga García Lourdes. Ord. Civil Exhibe Copias de Traslado Se Ordena el Exh. Juez Competente de la Ciudad de Tijuana, Baja California. 1 Acdo. Núm. Exp. 383/2022.

Scotiabank Inverlat S.A. Institución de Banca Múltiple Grupo Financiero Scotiabank Inverlat vs. Barojas Rosas María de Los Ángeles. Especial Hipotecario Civil la Parte Dem. Autoriza. 1 Acdo. Núm. Exp. 957/2024.

Sedeño Puig Julio vs. Sedeño Puig Juan José y Sedeño Olvera Juan José y Ertaju, S.A. de C.V. Ord. Mercantil Estese a Diverso Auto Dictado en Esta misma Fecha. 2 Acdos. Núm. Exp. 1549/2024 Tomo IV.

Sindicato de Trabajadores de Transporte de Pasajeros del Distrito Federal vs. Francisco Paz Alquicira. Ord. Civil Inc. Elaborar Cedulas. 1 Acdo. Núm. Exp. 917/2008 Bis. 2 Tomo II - Principal.

Sofimex, Institución de Garantías, S.A. vs. Longplak Construcciones, S. de R. L. de C.V. y León Martínez Juan Gabriel y Martínez León Daniel y Arteaga Vázquez Evelyn. Especial de Fianzas Mercantil Certificación Digitalizada Entrega Documentos. 1 Acdo. Núm. Exp. 325/2025.

Uribe Espinosa Claudia Alejandrina vs. Uribe Espinosa Leticia y García Uribe Paola. Ord. Civil Se Autoriza Sicor a la Mandataria de la Parte Actora. 2 Acdos. Núm. Exp. 403/2025.

MAL PUBLICADOS

Cobranza Amigable Sociedad Promotora de Inversión de Capital Variable vs. Mora Hernández Marco Antonio y Sandoval Ríos María Josefina. Ejecutivo Mercantil Se Le Acusa Rebeldia y Se Reconoce Personalidad No Se Autoriza Sicor No Hay Datos en la Tabla mal Publ. del 24 de Marzo del 2026. 1 Acdo. Núm. Exp. 1361/2024.

AUDIENCIA

Banco Nacional de Comercio Exterior, Sociedad Nacional de Crédito Institución de Banca de Desarrollo vs. Robles Cerda Verónica Alessio y Clavel Pérez César Marco Antonio. Aud. Solo Comparece la Actora Confesionales Fictas Se Cita para Sent. Def. Ejecutivo Mercantil. 1 Audiencia. Núm. Exp. 897/2021.

Hernández Portillo Félix y Valladares Buenfil María de Los Ángeles vs. Parra Crespo de Mijangos Francisca Yolanda. Aud. de Concil. Ord. Civil. 1 Audiencia. Núm. Exp. 233/2025.

NO PUBLICADOS

HSBC México, S.A., Institución de Banca Múltiple, Grupo Financiero HSBC, División Fiduciaria, en su Carácter de Fiduciario del Fideicomiso Irrevocable Número F/253936 vs. López Escobar Marco Antonio. Aud. Sin Asistencia de Las Partes Se Señala Nueva Fecha no Publ. del 23 de de Marzo del 2026 Especial Hipotecario Civil. 1 Audiencia. Núm. Exp. 533/2016.

SENTENCIAS DEFINITIVAS DEL 24 DE MARZO DEL 2026

Aranda Guadarrama Juan vs. Rebollo Contreras María Guadalupe y También Conocida como Guadalupe Rebollo Contreras y Varela Pérez Jorge. Ord. Civil Sent. Def. 1 Núm. Exp. 209/2025

EL SECRETARIO DE ACUERDOS
LIC. ENRIQUE HERNÁNDEZ CRUZ

SECRETARÍA "B"
ACUERDOS DEL 24 DE MARZO DEL 2026

Abasto y Modernización Comercial S.A. de C.V. vs. Ramírez Tenorio Mauricio. Ord. Civil Contesta Demanda. 1 Acdo. Núm. Exp. 510/2025.

Aguilar Corvera Leticia y Vieyra Aguilar Leticia vs. Barajas Falcón Nazario. Ord. Civil Acuerdo. 2 Acdos. Núm. Exp. 156/2022.

Alva Suárez Lilia y Mendoza Alva Eduardo Temoatzin vs. Alba Suárez José Carlos. Ord. Civil Elaborese Cedula de Notificación. 1 Acdo. Núm. Exp. 1746/2024.

Arellano Solorio Lucila vs. Segura Gutiérrez José René. Controversias de Arrendamiento Civil Desahogan Vista. 1 Acdo. Núm. Exp. 638/2024.

Arellano Torres José y Márquez Felipe Gloria vs. Seguros Inbursa S.A. Grupo Financiero Inbursa. Ord. Civil Computo. 2 Acdos. Núm. Exp. 50/2026.

Arteaga Méndez Jocelyn vs. Espinosa Santana José Yair. Ord. Civil Autorización. 1 Acdo. Núm. Exp. 84/2026.

Autofinanciamiento México S.A. de C.V. vs. Álvarez Ortega Inocencio Rodríguez y Álvarez Guzmán Silvestre y Ortega Olivares Hilda Esther. Ejecutivo Cuantía Menor Mercantil Debera Estar a Lo Ordenado en Diverso Auto. 1 Acdo. Núm. Exp. 1454/2024.

Autofinanciamiento México S.A. de C.V. vs. Marcial Bello Miguel, de la Rosa Hernández Maritza y Marcial Bello Suraya. Ejecutivo Mercantil Se Reserva Acuerdo. 1 Acdo. en Expedientillo. Núm. Exp. 1370/2024.

Autofinanciamiento México S.A. de C.V. vs. Rosas Chávez Mario y Rosas Chávez Luis Ángel. Ejecutivo Cuantía Menor Mercantil No Ha Lugar. 1 Acdo. en Expedientillo_Expediente_No_Conocido. Núm. Exp. 1352/2024.

SOLO CONSULTA
SOLO CONSULTA
SOLO CONSULTA

Autofinanciamiento México S.A. de C.V. vs. Uicab Castillo Bruno, Córdova Uicab Lilia Judith. Ejecutivo Cuantía Menor Mercantil No Ha Lugar a Acordar de Conformidad. 1 Acdo. Núm. Exp. 38/2025.

Autofinanciamiento México, S.A. de C.V. vs. Efrén Octavio Vera Corpus, Armando Alvarado Corpus y Magdalena Miranda Martínez. Ejecutivo Cuantía Menor Mercantil Vista Cedula. 1 Acdo. Núm. Exp. 1438/2024.

Banco Inbursa S.A. Institución de Banca Múltiple Grupo Financiero Inbursa vs. Dávila Lazarini Dulce Verónica y Delgado Sosa Emanuel Alejandro. Especial Hipotecario Civil Actora Se Notifica de Fecha de Audiencia. 1 Acdo. Núm. Exp. 538/2023.

Banco Mercantil del Norte, S.A. Institución de Banca Múltiple, Grupo Financiero Banorte vs. Oseas Hernández Alvarado y Dora Eneida Reyes Pérez. Especial Hipotecario Civil Girar Oficios. 1 Acdo. Núm. Exp. 444/2015 Tomo II.

Banco Mercantil del Norte, Sociedad Anónima Institución de Banca Múltiple Grupo Financiero Banorte vs. Flores Castañeda Francisca. Especial Hipotecario Civil Sin Lugar a Proveer de Conformidad. 1 Acdo. Núm. Exp. 756/2014.

Banco Santander México, S.A., Institución de Banca Múltiple, Grupo Financiero Santander México vs. Núcleo Empresarial Uribe S.A. de C.V., de Carlos Reséndiz Ramírez y de Angélica María Becerril Ordáz, Ejecutivo Mercantil Recibe Documentos Base. 1 Acdo. Núm. Exp. 546/2019.

BBVA Bancomer, Sociedad Anónima, Institución de Banca Múltiple, Grupo Financiero BBVA Bancomer vs. Juan Troncoso Enciso. Especial Hipotecario Civil Proyecto de Escritura Pasa a Revisión. 1 Acdo. Núm. Exp. 690/2018.

Calderón Martínez Bonifacio y Sánchez Flores Esperanza vs. Grupo Mexicano de Seguros S.A. de C.V. Ord. Civil Exhibe Copias Simples. 1 Acdo. Núm. Exp. 564/2025.

Carranza Miralles Héctor Federico vs. Negrete Escaip Yvonne. Ejecutivo Civil Rebeldia Agravios. 1 Acdo. Núm. Exp. 110/2019.

Castro León Norma Judith vs. Espinosa Aguilar Silvia y Director del Registro Público de la Propiedad y del Comercio de la Ciudad de México. Ord. Civil Auto Prevención. 1 Acdo. Núm. Exp. 124/2026.

Domínguez Soto Bertha y Quien También Acostumbra Usar el Nombre de Bertha Domínguez y Soto vs. Bosques de Las Lomas S.A. Ord. Civil No Ha Lugar a Acordar de Conformidad. 1 Acdo. Núm. Exp. 32/2026.

Durán Hernández Cecilia vs. Pedrazzi de González Oviedo María Teresa y También Conocida como María Teresa de Pedrazzi de González y Rodríguez de González Oviedo Margarita. Ord. Civil Auto Prevención. 1 Acdo. Núm. Exp. 126/2026.

Farrera Blancas José Antonio vs. Regalado Naranjo Joselyn y Aguilar Jiménez Franco Israel. Controversias de Arrendamiento Civil Nueva Cedula. 2 Acdos. Núm. Exp. 1186/2024.

Fc Acquisitions, Sociedad de Responsabilidad Limitada de Capital Variable vs. Justo Ricado Fonz Sada. Ord. Civil Autorización. 1 Acdo. Núm. Exp. 506/2005 Tomo II.

Febres Cordero Rendón Sonia Odile vs. Rendón Martín de Gordon Lilianne. Ord. Civil Computo. 1 Acdo. Núm. Exp. 676/2022.

Ferrer Ramírez Salvador vs. Gatica Valdez Sandra. Especial Hipotecario Civil Proyecto de Escritura Pasa a Revisión. 1 Acdo. Núm. Exp. 1034/2010.

Figueroa Alvarado Yesenia vs. Román Franco Marisela Inés y También Conocida como Marisela Inés Román Franco de Ramírez y Ramírez Zafra Ignacio Hugo. Ord. Civil Aclaración. 1 Acdo. Núm. Exp. 314/2025.

Fonseca y Flores Bertha Georgina vs. López Santibañez Manuel Arturo y Manuel Arturo Eduardo Alberto López Santibañes También Conocido como Manuel Arturo Eduardo López Santibañez Arturo Eduardo Carlos Alberto López Santibañez Eduardo Alberto Arturo López Santibañez Eduardo Alberto López Santibañez Eduardo Arturo López Santibañez Arturo Alberto López Santibañez y Arturo López Santibañez y López Santibañez Luis Artuto Víctor y Junco Ruenes María Cecilia y Dicrector del Registro Público de la Propiedad y del Comercio de la Ciudad de México. Ord. Civil Notifica Caducidad. 1 Acdo. Núm. Exp. 968/2024.

Gallegos Muñiz Nancy Josefina Gabriela vs. Qualitas Compañía de Seguros S.A. de C.V. Ord. Civil No Ha Lugar a Acordar de Conformidad. 1 Acdo. Núm. Exp. 1032/2024.

Gm Financial de México S.A. de C.V. Sociedad Financiera de Objeto Múltiple Entidad Regulada vs. Alanís Peña Miguel Ángel. Ejecutivo Mercantil No Ha Lugar. 1 Acdo. en Expedientillo. Núm. Exp. 1664/2024.

González Pérez María Teresa vs. Mm Carga S.A. de C.V. y Tovar Salazar Víctor Manuel y Chubb Seguros México S.A. Ord. Civil Se Reserva Contestación. 1 Acdo. Núm. Exp. 226/2025.

Gómez Ocaña Miguel Ángel vs. Guadalupe Camacho de Gómez. Ord. Civil Autorización. 1 Acdo. Núm. Exp. 1142/2019.

Jiménez Jiménez Ramona vs. Zavala Ordorica Cuautemoc Mario. Ord. Civil Cedula Diligenciada. 2 Acdos. Núm. Exp. 434/2025.

Liberty Fianzas, S.A. de C.V. vs. J&C Technology, S.A. de C.V. y Arias Martínez Arturo. Especial de Fianzas Mercantil Devuelve Exhorto. 1 Acdo. Núm. Exp. 608/2024.

López Juárez Guadalupe vs. Fondo de Vivienda del Instituto de Seguridad y Servicios Sociales de Los Trabajadores del Estado. Especial Hipotecario Civil No Ha Lugar a Acordar de Conformidad. 1 Acdo. Núm. Exp. 286/2024.

López Nieto Delia vs. Ramírez Mendoza Emilio y Ramírez Mendoza Porfirio Florentino y Ramírez Mendoza José Manuel y C Director del Registro Público de la Propiedad y del Comercio de la Ciudad de México. Ord. Civil Vista Parte Interesada. 3 Acdos. Núm. Exp. 4/2026.

Medina Centeno Rushbel Manuel de Atocha vs. Chubb Seguros México S.A. Ord. Civil Se Ordena Exh. para Preparación de la Prueb. Foranea. 1 Acdo. Núm. Exp. 268/2025.

Muciño Delgado María de Lourdes vs. Oyosa Hernández Omega. Ord. Civil No Ha Lugar a Acordar de Conformidad. 2 Acdos. Núm. Exp. 182/2025.

Muciño de la Rosa Luis Alfonso y Acevedo Peña Karina Sarai vs. Instituto de Seguridad y Servicios Sociales de Los Trabajadores del Estado a Travez de su Fondo para la Vivienda Fovissste. Especial Hipotecario Civil Amparo Número 1591/2025- Iiv, Promov. por Issste Srequiere Info del Dom. de Los 3os Inter. 1 Acdo. en Amparo. Núm. Exp. 482/2022 Bis. 2 Amparo Número 1591/2025- Iiv, Promov. por Issste.

Neri Girón Sandra Ivonne y Montoya Avilés José Roberto vs. Televisa S de R.L. de C.V. Ord. Civil Ratificar Firma. 1 Acdo. Núm. Exp. 1198/2024.

Niño Núñez Silvano y Pérez Soto Emigdia vs. Grupo Mexicano de Seguros S.A. de C.V. Ord. Civil Dada Nueva Cuenta. 1 Acdo. Núm. Exp. 964/2024.

Noriega Carrillo Mireya vs. Sánchez Rojas María Guadalupe y Ramírez Castillo Arturo. Ord. Civil Se Da Vista. 1 Acdo. Núm. Exp. 1740/2024.

Protección Patrimonial, Unión de Crédito, S.A. de C.V. vs. Sifuentes Guerrero Juan Jaime. Ejecutivo Mercantil Amparo 511/2025- I, Promov. por Juan Jaime Sifuentes Guerrero Se Desahoga Requerimiento, Se Informan Gestiones. 1 Acdo. en Cuaderno_ Amparo_Dem. Núm. Exp. 102/2020 Bis. 3 Amparo 511/2025- I, Promov. por Juan Jaime Sifuentes Guerrero.

Pulido Morales Celia Eloísa su Sucesión vs. López Torres Karla Marina. Controversias de Arrendamiento Civil No Ha Lugar a Acordar de Conformidad. 1 Acdo. Núm. Exp. 600/2024.

Rocha Martínez Román vs. Grupo Mexicano de Seguros S.A. de C.V. Ord. Civil 1 Acdo. Núm. Exp. 1056/2023.

Salvador Romero Anaya vs. María Teresa Mendoza Cruz. Especial Hipotecario Civil Autorización. 1 Acdo. Núm. Exp. 108/2020.

Sanabria Vergara Juan Carlos vs. Axa Seguros S.A. de C.V. Ord. Mercantil Devolución de Doc Previo Pago. 1 Acdo. Núm. Exp. 710/2021.

Sánchez Gutiérrez José Antonio vs. Domingo Carrillo Vázquez y María Alicia López Neri de Carrillo. Especial Hipotecario Civil Girar Oficio. 1 Acdo. en Expedientillo. Núm. Exp. 182/1999.

Sánchez Pastor Alejandro vs. Grupo Nacional Provincial Sab. Ord. Civil Contesta Demanda. 1 Acdo. Núm. Exp. 546/2025.

Sierra Hernández María Lourdes vs. Seguros Inbursa S.A. Grupo Financiero Inbursa. Ord. Civil Desahogan Vista. 1 Acdo. Núm. Exp. 602/2025.

Torres Franco Manuel vs. Grupo Nacional Provincial Sab. Ord. Civil Se Digitaliza Audiencia. 1 Acdo. Núm. Exp. 240/2025.

Tu Casa Express S.A. de C.V. vs. Rosales Torres Hipólito y Antonio Santiago Juana. Especial Hipotecario Civil Vista Oficio. 1 Acdo. Núm. Exp. 606/2023.

Uffizzio Du Profitto S.A. de C.V. vs. Melgarejo Rojas Irma Karina. Ejecutivo Cuantía Menor Mercantil Incidente. 1 Acdo. Núm. Exp. 1466/2024.

Vaca Nava Rosa Elena su Suc. vs. Rosa Margarita León Vaca. Ord. Civil Debera Estar a Lo Ordenado en Diverso Auto. 1 Acdo. en Expedientillo. Núm. Exp. 186/2013.

Wyss Carrasco, S. C vs. Alqueria Internacional, S.A. de C.V. y-os. Ord. Civil Se Previene Parte Actora. 1 Acdo. Núm. Exp. 600/1996 Tomo IV.

Zarco García Mirna Luz vs. Cruz Segundo Silvia. Providencias Precautorias Civil Aclaración. 1 Acdo. Núm. Exp. 870/2023.

AUDIENCIA

SOLO CONSULTA
SOLO CONSULTA
SOLO CONSULTA

Aguilar Cruz Luis vs. Martínez Sarazua Benita y Romero Sarazua José Francisco y Salazar González César y González Martínez María Isabel y Amigon Martínez Mauricio y Lomelí Cuautli Sandra Luz. Aud. de Concil. Ord. Civil. 1 Audiencia. Núm. Exp. 128/2025.

Torres Franco Manuel vs. Grupo Nacional Provincial Sab. Aud. Ord. Civil. 1 Audiencia. Núm. Exp. 240/2025.

NO PUBLICADOS

Scotiabank Inverlat, Sociedad Anónima, Institución de Banca Múltiple, Grupo Financiero Scotiabank Inverlat vs. Ruan Delgado Gildardo. Aud. Especial Hipotecario Civil. 1 Audiencia. Núm. Exp. 448/2024.

SENTENCIAS DEFINITIVAS DEL 24 DE MARZO DEL 2026

Hernández Tovar Eusebio su Sucesión y Rizo Pelagio María Luisa su Sucesión vs. Cisneros Orea Fernando. Ord. Civil Sent. Def. 1 Núm. Exp. 110/2025

EL SECRETARIO DE ACUERDOS
LIC. GUADALUPE PÉREZ PALMA

TRIGÉSIMO TERCERO DE LO CIVIL

SECRETARÍA "A"
ACUERDOS DEL 24 DE MARZO DEL 2026

Absalón Aguirre Ricardo vs. Banco Nacional del Ejército, Fuerza Aérea y Armada, S.N.C. Especial Hipotecario Civil Tr. 1 Acdo. Núm. Exp. 1095/2019.

Absalón Aguirre Ricardo vs. Banco Nacional del Ejército, Fuerza Aérea y Armada, S.N.C. Especial Hipotecario Civil Amp. 1 Acdo. en Amparo. Núm. Exp. 1095/2019 190/26.

Abundis Segovia Alfonso vs. Mayen Hernández su Sucesión Telesforo. Especial Hipotecario Civil C. 1 Acdo. Núm. Exp. 843/2022.

Auto Amecah S.A. de C.V. vs. Cárdenas Guzmán José Elías y Guzmán García Leticia y Cárdenas Castro Elías. Ejecutivo Mercantil Tr. 1 Acdo. Núm. Exp. 609/2024.

Balas Salcedo Enrique vs. Balmoro S.A. de C.V. y Balas Salcedo Héctor y Rodríguez Sosa Norma. Ord. Mercantil 1 Acdo. Núm. Exp. 1289/2022 Tomo III.

Banco Actinver, S.A. Institución de Banca Múltiple Grupo Financiero Actinver, Única y Exclusivamente en su Carácter de Fiduciario del Fideicomiso de Administración Identificado Con el Número 3337crw vs. Domínguez Sánchez Teruel Cristóbal Alonso. Controversias de Arrendamiento Civil 1 Acdo. Núm. Exp. 933/2024.

Banco Mercantil del Norte, S.A., Institución de Banca Múltiple, Grupo Financiero Banorte hoy su Cesionaria Alena León Velázquez vs. Orozco Atilano y Citlalli América y Barilar Gutiérrez Edouad Henri. Especial Hipotecario Civil 2 Acdos. Núm. Exp. 245/2020 Tomo II.

Banco Santander México, S.A. Institución de Banca Múltiple, Grupo Financiero Santander vs. Sdc Proesa, S.A. de C.V., y Aranda Parra Jorge Adolfo y Parra Pérez Guadalupe. Ejecutivo Mercantil 1 Acdo. Núm. Exp. 649/2010 Tomo V.

Banco de México vs. Landeros Rojo Víctor Hugo. Especial Hipotecario Civil 3 Acdos. Núm. Exp. 269/1999 Tomo II.

Barrón Téllez Sonia María Teresa, su Sucesión vs. Barrón Téllez Rosalía Edith y Barrón Téllez Miguel. Ord. Civil 1 Acdo. Núm. Exp. 1507/2024.

BBVA Bancomer S.A. Institución de Banca Múltiple Grupo Financiero BBVA Bancomer vs. Javier Eduardo Zúñiga Herbert. Especial Hipotecario Civil 1 Acdo. en Tercería. Núm. Exp. 819/2016 Tomo II de Tercería.

BBVA Bancomer, S.A. Institución de Banca Múltiple, Grupo Financiero BBVA Bancomer hoy su Cesionario Banco Mercantil del Norte S.A. Institución de Banca Múltiple, Grupo Financiero Banorte vs. Heidi Mireya Rivera Ramírez y Jacobo García Rodríguez. Especial Hipotecario Civil 1 Acdo. Núm. Exp. 183/2016 Tomo II.

Berkley International Compañía de Garantías México, S.A. de C.V. vs. Fabricante y Comercializadora Beta S.A. de C.V. y Grupo Petroquímico Beta S.A. de C.V. y R & D Petrochemical Services S.A. de C.V. Ord. Mercantil 4 Acdos. Núm. Exp. 461/2025.

Carteleras y Neón Espectaculares S.A. de C.V. vs. López Soriano Alma Leticia. Ord. Mercantil 1 Acdo. Núm. Exp. 985/2024.

Castillo López Óscar vs. Luna Hernández José Mario Evodio y Rentería Jacinto Clementina y Luna Rentería Araceli. Ejecutivo Mercantil 1 Acdo. Núm. Exp. 1281/2024 Tomo III.

Castro Rivera Andrea Isabel vs. Aguilar Zinser Luz Emilia y Islas Villanueva Shannen Rebeca y Alanís Castro María José y Gómez Rosas Guadalupe y Serrano Rodríguez Alejandra. Ord. Civil Envexh. 1 Acdo. Núm. Exp. 359/2025.

Cemex Sab de C.V. vs. Vicente Nucamendi Ediberto y Rodríguez Sánchez Alberto. Ejecutivo Mercantil 1 Acdo. Núm. Exp. 225/2024.

Chaires López David Alejandro vs. Grupo Mexicano de Seguros S.A. de C.V. Ord. Civil 1 Acdo. Núm. Exp. 893/2024 Tomo II.

Chubb Fianzas Monterrey Aseguradora de Caución S.A. antes Ace Fianzas Monterrey S.A. vs. Globalización 2000 S.A. de C.V. Especial de Fianzas Mercantil 1 Acdo. en Amparo. Núm. Exp. 258/2025 1121/2025- I Globalización 200 S.A. de C.V.

Cibanco, S.A. Institución de Banca Múltiple Actuando Unicamente en su Carácter de Fiduciario en el Fideicomiso F/00360 vs. Mónica Santos León. Especial Hipotecario Civil 1 Acdo. Núm. Exp. 127/2018 Tomo II.

Confía, S.A. Institución de Banca Múltiple Abaco Grupo Financiero hoy su Cesionario Basilisk Ocho, S. de R. L. de C.V. vs. Cojines y Acojinamientos, S.A. de C.V., y Zamora Buitrón Guillermo y Monroy Laborde Guadalupe. Ejecutivo Mercantil Sicact. 1 Acdo. Núm. Exp. 2573/1995 Tomo IV.

Constructora Ragjsa y Asociados S.A. de C.V. vs. González Balsa Rodrigo. Ord. Mercantil 2 Acdos. Núm. Exp. 621/2024 Tomo II.

Cristóbal Matías Leobarda y Hernández Cristóbal por su Propio Derecho y en su Carácter de Herederos Potenciales de Atanasio Hernández Torres su Sucesión Renato vs. Petróleos Mexicanos y Pemex Transformación Industrial (Permex Gas y Petroquímica Básica y Pemex Petroquímica) y Cuadro Rojo, S.A. de C.V. y Sociedad Cooperativa de Producción y Prestación de Servicios la Istmeña, S. C. L. y Cuadro Rojo, S.A. Ord. Civil 1 Acdo. Núm. Exp. 717/2015 Tomo III.

Cuevas Castañeda Samuel y Olguín Martínez por su Propio Derecho y en Representación de Los Menores Dayana Cuevas Olguín y Samuel Cuevas Olguín Lucero vs. Grupo Mexicano de Seguros S.A. de C.V. Ord. Civil 1 Acdo. Núm. Exp. 709/2023 Tomo III.

Cymet Acevedo Enrique Bernardino vs. Cymet Acevedo Luis Salvador. Ord. Civil 1 Acdo. Núm. Exp. 1789/2024.

Duarte Arias Raúl vs. García Martínez Onésimo su Sucesión. Ord. Civil 1 Acdo. Núm. Exp. 1055/2024.

Fonseca Lima Diego Armando vs. Grupo Mexicano de Seguros S.A. de C.V. Ord. Civil 3 Acdos. Núm. Exp. 199/2024 Tomo II.

Gascón Larios Hildelisa vs. Mapfre México, S.A. y Montero Hernández Yadira Vianey. Ord. Civil 3 Acdos. Núm. Exp. 1079/2018 Tomo III.

Gastélum Verdugo Christian Rosario vs. Axa Seguros S.A. de C.V. Ord. Civil Tr. 5 Acdos. Núm. Exp. 513/2025.

González Pérez Antonio vs. Rivera López Alfonso. Ord. Mercantil 1 Acdo. Núm. Exp. 769/2024.

Guzmán Escandón Alicia vs. Adeath Morales Eugenio Rafael. Ord. Civil 1 Acdo. Núm. Exp. 801/2024.

Instituto de Seguridad Social para las Fuerzas Armadas Mexicanas vs. Miguel Solís Ramírez. Especial Hipotecario Civil 1 Acdo. Núm. Exp. 969/2019.

Instituto de Seguridad y Servicios Sociales de Los Trabajadores del Estado a Través de su Fondo de la Vivienda Fovissste vs. Barrientos Santos Guadalupe. Especial Hipotecario Civil 1 Acdo. Núm. Exp. 703/2024.

Instituto del Fondo Nacional de la Vivienda para los Trabajadores (Infonavit) vs. Garfias Cruz Maribel. Especial Hipotecario Civil 1 Acdo. Núm. Exp. 843/2024.

Instituto del Fondo Nacional de la Vivienda para los Trabajadores (Infonavit) vs. Zúñiga Yepes Ángel Jesús y Juárez Landero María Carolina. Especial Hipotecario Civil 1 Acdo. Núm. Exp. 821/2024.

Instituto del Fondo Nacional de la Vivienda para los Trabajadores Infonavit vs. Bonilla Santiago Gabriel. Especial Hipotecario Civil 1 Acdo. Núm. Exp. 293/2024.

Instituto del Fondo Nacional de la Vivienda para los Trabajadores vs. Colosia González Ángel y Morales Carmona Verónica. Especial Hipotecario Civil 1 Acdo. Núm. Exp. 873/2023.

Leyva Cardeña Néstor Manuel vs. Axa Seguros S.A. de C.V. Ord. Civil 1 Acdo. Núm. Exp. 1083/2024 Tomo III.

Martínez Díaz Víctor Hugo vs. Danda Urquijo Héctor David. Ord. Mercantil 1 Acdo. Núm. Exp. 17/2026.

Martínez Martínez Alejandro Rafael vs. Martínez Alvarado Gerardo y También Conocido como Gerardo Adán Martínez Alvarado. Ord. Civil 1 Acdo. Núm. Exp. 131/2026.

Martínez Torres Moisés vs. González García, su Sucesión a Través de su Albacea la C. María Luisa González Flores Ramón. Ord. Civil 2 Acdos. Núm. Exp. 599/2023.

Megacable Comunicaciones de México S.A. de C.V. vs. Guillén Llarena David. Juris. Voluntaria Civil 4 Acdos. Núm. Exp. 213/2025.

Michel Treviño Laura Mercedes vs. Estrada Salgado Laura Eloísa. Juris. Voluntaria Civil 2 Acdos. Núm. Exp. 581/2025.

SOLO CONSULTA
SOLO CONSULTA
SOLO CONSULTA

Molina Arias Víctor Hugo vs. León de la Barra Luis y López Pérez María de Los Ángeles. Ord. Civil 1 Acdo. Núm. Exp. 63/2026.

Montiel Marván Víctor Adrián vs. Araiza Barrera Javier y Araiza Márquez Cynthia Guadalupe. Ejecutivo Mercantil Tr. 1 Acdo. en Amparo. Núm. Exp. 409/2022 168/2026.

O. Farril Toscano Claudia Lorenza vs. Jacobo Pablo Martínez Ramos, Mariano Martínez Ramos, Jorge Martínez Ramos Ypabellon Cuauhtémoc S.A. de C.V. Ejecutivo Mercantil Tr. 1 Acdo. en Amparo. Núm. Exp. 543/2020 232/2025- II.

Ortiz Serra Martha Lourdes vs. Ortiz Pablo Juan y Serra Francisca. Ord. Civil Des. 1 Acdo. Núm. Exp. 99/2026.

Pacada S.A. de C.V. S. O. Fo. M E. N. R vs. Núñez Ramírez Darinel y Núñez Vega Carlos Arturo. Ejecutivo Mercantil 1 Acdo. en Amparo. Núm. Exp. 1427/2024 352/2025- II 533/2025- III.

Palacios Madrigal José Javier vs. Palacios Villa Michel Javier. Controversias de Arrendamiento Civil Tr. 2 Acdos. en Amparo. Núm. Exp. 223/2023 1353/25.

Pérez García José Luis vs. Chávez Pérez Gloria Roxana. Ejecutivo Mercantil 1 Acdo. Núm. Exp. 81/2025.

Plan Seguro S.A. de C.V. Compañía de Seguros vs. Acierta Salud y Servicios Médicos Asociados Sc. Ord. Mercantil 2 Acdos. Núm. Exp. 575/2025.

Rendón López Óscar vs. Cervantes Ramírez Beatriz y Chávez Cervantes Francisco Cuauhtémoc y Chávez Cervantes Mónica Lorena y Chávez Cervantes Beatriz Adriana y Chávez Cervantes María de Los Ángeles. Ord. Civil Tr. 1 Acdo. Núm. Exp. 1117/2024.

Rincón Colín Adrián vs. Monroy García Luis Felipe. Ord. Civil 1 Acdo. Núm. Exp. 1105/2023.

Secreto. Ord. Mercantil Tr. 1 Acdo. en Expedientillo. Núm. Exp. 287/2024.

Secreto. Ord. Civil Amp. 1 Acdo. en Amparo. Núm. Exp. 793/2024.

Serra Giannone Roger Charles Romain vs. Altamirano Anaya Francisco. Ord. Civil 2 Acdos. Núm. Exp. 1/2026.

Socafi S.A. de C.V. vs. Medina Olguín Z José Igancio y Ramírez Figueroa Patricia. Ejecutivo Mercantil 1 Acdo. Núm. Exp. 1489/2024.

Sociedad de Alternativas Económicas, S.A. de C.V. Sociedad Financiera Popular hoy Préstamos Prendarios Depofin, S.A. de C.V. vs. Blázquez Gil, María Fernanda y Gil Vega, Noemí y García Galloway, Luis Gerardo y Echevernía Ortiz, Sergio Julio y Bautista Vieyra, Carlos Alberto y Recta Guillén, Carlos René I y Calderón Galván Juana y Gil Vega Gloria Teresa. Especial Hipotecario Civil Tr. 3 Acdos. Núm. Exp. 1207/2019 Tomo IV.

Taiña Puma Nohemí Lastenia vs. Leonardo Mendoza Trejo. Controversias de Arrendamiento Civil 2 Acdos. en Otros. Núm. Exp. 1289/2018 Tomo II.

Vázquez Hinojosa Esteban Maximiliano vs. Carcaño Sanluis Roberto. Ejecutivo Mercantil 2 Acdos. Núm. Exp. 717/2019.

Vázquez Mercado Noemí Italia vs. Seguros Afirme S.A. de C.V. Ord. Civil Tr. 2 Acdos. Núm. Exp. 9/2026.

Velázquez Gibraltar Marcos vs. Barrón Vallejo Jesús. Especial Hipotecario Civil 1 Acdo. Núm. Exp. 161/2015 Tomo II.

Villa Martínez Alejandra vs. Castro García María Manuela y Martínez Urzua Rafael. Ord. Civil 1 Acdo. Núm. Exp. 387/2024.

Villegas Vela María Fernanda y Manzanares Cruz María Teresade Jesús vs. Corredor Pantitlan Tepito Toreo S.A. de C.V. y Fideicomiso de Administración Inversión y Pago No 6628 y Seguros Afirme S.A. de C.V. Afirme Grupo Financiero. Ord. Civil P. 1 Acdo. Núm. Exp. 583/2025.

Wagui Zacarías Juan Constantino vs. San Sebastián Ollervides Carmina. Ord. Civil Des. 1 Acdo. Núm. Exp. 71/2026.

Zárate Lowery Esteban vs. Cava Martínez Manuel y Martínez Granillo de Cava Juana Evangelina. Ord. Civil 2 Acdos. Núm. Exp. 1073/2023.

AUDIENCIA

Acosta Valencia Johana Mabeth y en Representación de Los Menores Cantú Acosta J y Cantú Acosta S y Cantú Acosta Iván Hazael vs. Axa Seguros S.A. de C.V. Aud. Ord. Civil. 1 Audiencia. Núm. Exp. 1151/2024 Tomo III.

LA SECRETARIA DE ACUERDOS
LIC. ANTIA CAROLINA MARTÍNEZ CARRASCO

SECRETARÍA "B"
ACUERDOS DEL 24 DE MARZO DEL 2026

Aguilar Valdez Edith vs. Espinoza Sánchez Yoseline. Controversias de Arrendamiento Civil 1 Acdo. Núm. Exp. 1106/2024.

Autofinanciamiento México, S.A. de C.V. vs. Calderón Uribe Ángel Esteban O. Calderón Uribe Ángel, Calderón Uribe Jesús O. Calderón Uribe Jesús Octaviano y Budar López María Victoria. Ejecutivo Mercantil 1 Acdo. en Amparo. Núm. Exp. 1262/2024 1106/2025.

Autofinanciamiento México, S.A. de C.V. vs. Patatuchi Ortiz Omar y Patatuchi Ortiz Francisco de Jesús. Ejecutivo Mercantil 1 Acdo. Núm. Exp. 1270/2024.

Banco Regional, S.A. vs. Pinturas Contimex, S.A. de C.V. y de la Torre Ortega Benjamín Everardo y de la Torre Ortega Miguel Ángel. Providencias Precautorias Mercantil 1 Acdo. en Expedientillo_ Expediente_No_Conocido. Núm. Exp. 1026/2023 Expedientillo.

Banco Santander (México), S.A., Institución de Banca Múltiple, Grupo Financiero Santander México vs. Castillo Rodríguez Guillermo. Especial Hipotecario Civil 1 Acdo. Núm. Exp. 1156/2017.

Banco Santander México S.A. Institución de Banca Múltiple Gru¿O. Financiero Santander México vs. Salinas Fuentes Viayney. Ejecutivo Mercantil 2 Acdos. Núm. Exp. 996/2023.

Banco Santander México Sociedad Anónima Institución de Banca Múltiple Grupo Financiero Santander México vs. Centro de Estudios Neónatales y Geneticos S.A. de C.V. y Martínez Castillo María Guadalupe. Ejecutivo Mercantil 1 Acdo. Núm. Exp. 1630/2024.

Banco Santander México, S.A., Institución de Banca Múltiple, Grupo Financiero Santander México vs. Industrias Sergal, S.A. de C.V., Puropiso, S.A. de C.V., Peronda México, S.A. de C.V., Arteaga Marcelo Margarita, Gallardo Flores Sergio, Inmuebles Sergal, S.A. de C.V. Ejecutivo Mercantil 1 Acdo. Núm. Exp. 116/2019 Tomo IV.

Castillo Rodríguez Clara vs. De Los Santos González Jorge. Ord. Civil 1 Acdo. Núm. Exp. 350/2025.

Cendejas Romero Jesús su Sucesión vs. Enrique Rafel Chong Aragón Causahabiente de Rafael Chong Campuzano. Controversias de Arrendamiento Civil 1 Acdo. Núm. Exp. 1164/2012.

Chávez Romero Adrián. Inmat. Judicial Civil 1 Acdo. Núm. Exp. 586/2019.

Consultoría Jurídica y Desarrollo Inmobiliario S.A. de C.V. vs. Del Bosque y Ávila Construcciones S.A. de C.V. y del Bosque Vargas Fernando. Ejecutivo Mercantil 1 Acdo. Núm. Exp. 520/2024.

Corres Tamez Luciana y Corres Tamez Beatriz vs. Wagner Turner Francés Caroline. Ord. Civil 1 Acdo. Núm. Exp. 1470/2024.

Enríquez Sánchez Jorge Alberto vs. Carlos García Vega. Ejecutivo Cuantía Menor Mercantil 2 Acdos. Núm. Exp. 50/2025 Tomo III.

Espinoza Cruz Yuidiana vs. Seguros Inbursa Sociedad Anónima Grupo Financiero Inbursa. Ord. Civil 1 Acdo. Núm. Exp. 340/2025.

Fernández López Daniel vs. Vázquez Fernández Hugo Antonio. Ejecutivo Mercantil 1 Acdo. en Amparo. Núm. Exp. 1558/2024 Amparo Directo Promov. por Hugo Antonio Vázquez Fernández.

Flores Ortiz Isaac Gilberto vs. Seguros Inbursa S.A. Grupo Financiero Inbursa. Ord. Civil 2 Acdos. Núm. Exp. 262/2025 Tomo II.

García Chávez Ma Carmen vs. García Chávez J Jesús y García Arvizu Guadalupe y Chávez Ledezma Bonifacia. Ord. Civil 1 Acdo. Núm. Exp. 916/2024.

Gómez Vega Rodrigo vs. Zavala Huerta María Luisa. Especial Hipotecario Civil 2 Acdos. Núm. Exp. 272/2020 Tomo II.

Guadarrama Zepeda Francisco Javier vs. Margarito Meneses Meneses. Ejecutivo Mercantil 1 Acdo. Núm. Exp. 690/2015 Tomo II.

Hernández Díaz Blas su Sucesión vs. Marín Hernández Lesly y León Quintana Manuel. Medios Preparatorios Civil 1 Acdo. Núm. Exp. 1770/2024.

Hernández Salcedo José Ezequiel vs. BBVA Seguros México S.A. de C.V. Grupo Financiero BBVA México. Ord. Civil 4 Acdos. Núm. Exp. 522/2025.

Hipotecaria Nacional, Sociedad Anónima de Capital Variable Sociedad Financiera de Objeto Múltiple Entidad Regulada Grupo Financiero BBVA Bancomer vs. Tomás Atrian Barrera y Acelia López Pacheco. Especial Hipotecario Civil 1 Acdo. Núm. Exp. 1132/2013 Segundo Tomo.

HSBC México, S.A., Institución de Banca Múltiple, Grupo Financiero HSBC vs. Digital Pcs, S.A. de C.V. y Héctor Onofre Madrigal Villaburo. Ejecutivo Mercantil 1 Acdo. Núm. Exp. 38/2018 Tomo II.

Instituto del Fondo Nacionalde la Vivienda para los Trabajadores vs. Trujano Juárez José Ignacio. Especial Hipotecario Civil 1 Acdo. Núm. Exp. 1074/2024.

Leal Cavazos María del Carmen vs. Inmobiliaria Guivitre S.A. de C.V. y Espinosa Castellanos Pamela Alejandra. Controversias de Arrendamiento Civil 1 Acdo. Núm. Exp. 878/2023.

López Quijada Miguel Ángel vs. Grupo Mexicano de Seguros S.A. de C.V. Ord. Civil 1 Acdo. Núm. Exp. 1026/2024 Tomo II.

SOLO CONSULTA
SOLO CONSULTA
SOLO CONSULTA

López Rodríguez Ignacio vs. Fuentes Apsa, S.A. de C.V. Ord. Civil 1 Acdo. Núm. Exp. 1426/2008 Tomo III.

Marrujo Reyes Geovani David vs. BBVA Seguros México S.A. de C.V. Grupo Financiero BBVA México. Ord. Civil 1 Acdo. en Amparo. Núm. Exp. 468/2025 357/2026.

Martínez del Ángel Moroni vs. Grupo Mexicano de Seguros S.A. de C.V. Ord. Civil 1 Acdo. Núm. Exp. 90/2024 Tomo II.

Mérida Partners S de R.L. de C.V. vs. Martínez Becerra Francisco Javier y Páez Quintero Natalia. Especial Hipotecario Civil 1 Acdo. Núm. Exp. 266/2022.

Mérida Rivera B Martha vs. Seguros Inbursa Sociedad Anónima Grupo Financiero Inbursa. Ord. Civil 1 Acdo. Núm. Exp. 500/2025.

Moreira Valdés Humberto vs. Pedro Ferriz de Con. Ord. Civil 1 Acdo. Núm. Exp. 532/2016 Tomo IV.

Promoción Urbana S.A. de C.V. vs. Gaytán Pacho Yazmín Aracelly y Celis Candila Reyna Margarita. Controversias de Arrendamiento Civil 1 Acdo. Núm. Exp. 302/2024.

Promotora de Hoteles S.A. de C.V. y Banco Nacional de México S.A. Integrante del Grupo Financiero Banamex vs. Iturbide e Iturbide José Francisco. Ord. Mercantil 1 Acdo. Núm. Exp. 1024/2023 Tomo II.

Ramírez Rabadán Doroteo y Martínez Sixtos Ivone vs. Seguros Inbursa S.A. Grupo Financiero Inbursa. Ord. Civil 1 Acdo. Núm. Exp. 34/2025.

Reyes Olvera Verónica Itzel vs. García Mendoza Elizabeth. Juris. Voluntaria Civil 1 Acdo. Núm. Exp. 106/2026.

Silva Téllez Virginia vs. Medina García José Filemón. Ejecutivo Cuantía Menor Mercantil 1 Acdo. Núm. Exp. 1406/2024.

Sociedad Hipotecaria Federal, S.N.C. Institución de Banca de Desarrollo en su Carácter de Fiduciario Sustituto del Fondo de Operación y Financiamiento Bancario a la Vivienda Fovi vs. Isaías Mondragón Ávila y Olga Rodríguez Ramos. Especial Hipotecario Civil 3 Acdos. Núm. Exp. 936/2010 Tomo II.

Sólida Administradora de Portafolios S.A. de C.V., hoy Ixe Soluciones, S.A. de C.V., Sociedad Financiera de Objeto Múltiple, Entidad Regulada, Grupo Financiero Banorte, hoy Sólida Administradora de Portafolios S.A. de C.V., Sociedad Financiera de Objeto Múltiple, Entidad Regulada, Grupo Financiero Banorte vs. David Velázquez Torres y Manuela Leticia Piña Soria del Valle. Especial Hipotecario Civil 1 Acdo. Núm. Exp. 1298/2009 Tomo II.

De la Cruz Escalante Wellman Noé vs. Rodolfo Miguel Cabrera Flores, Ena María Clarina Flores Aguilar, Helios Roberto de la Cruz Flores, Benjamín de la Cruz Flores, Ena Minerva de la Cruz Flores, Marco Antonio de la Cruz Flores, Nely García Sosa y Licenciada Ernestina Béjarano Alfonso Título de la Notaria 216, de la Ciudad de México. Ord. Civil 2 Acdos. Núm. Exp. 1334/2019 Tomo III.

EL SECRETARIO DE ACUERDOS
LIC. FRANCISCO XAVIER VILLAMIL GARCÍA

TRIGÉSIMO CUARTO DE LO CIVIL

SECRETARÍA "A"
ACUERDOS DEL 24 DE MARZO DEL 2026

Administradora Sanjay S.C. vs. Ct6 A.C. Ejecutivo Mercantil 1 Acdo. Núm. Exp. 92/2024.

Álvarez Hernández José Carlos vs. Navarro García José Francisco. Ord. Civil 1 Acdo. Núm. Exp. 1102/2023.

Ancira Espinosa de Los Mpnteros Ricardo Mario su Suceison vs. The American British Cowdray Medical Center Institución de Asistencia Privada y-o. Centro Médico Abc Capos Observatorio y U Hos´Pital Abc Observatorio. Ord. Civil 1 Acdo. Núm. Exp. 1266/2024 Tomo II.

Banco Mercantil del Norte, Sociedad Anónima Institución de Banca Múltiple, Grupo Financiero Banorte antes BBVA Bancomer, Sociedad Anónima, Institución de Banca Múltiple, Grupo Financiero BBVA Bancomer antes Hipotecaria Nacional Sociedad Anónima de Capitañ Variable, Sociedad Financiera de Objeto Múltiple Entidad Regulada, Grupo Financiero BBVA Bancomer vs. Cárdenas Castro Ma. Erendira. Especial Hipotecario Civil 1 Acdo. Núm. Exp. 1330/2011 Tomo II, Apertura 501 a la 1000.

Banco Santander México S.A. Institución de Banca Múltiple Grupo Financiero Santander México vs. Teva Distribuidora Mexicana S.A. de C.V. y Alcaraz Sánchez Gabriel. Ejecutivo Mercantil 1 Acdo. Núm. Exp. 402/2024.

Ci Banco Sociedad Anónima Institución de Banca Múltiple en su Carácter de Fiduciario en el Fideicomiso Número F/00430 vs. Ramón Núñez González. Vía de Apremio Civil 2 Acdos. Núm. Exp. 422/2018.

Cibanco Sociedad Anónima Institución de Banca Múltiple como Fiduciario en el Fideicomiso Número F/Oo430 vs. María Victoria Oleta Patiño y José Alfredo Avitia Patrón. Vía de Apremio Civil 1 Acdo. Núm. Exp. 994/2016.

Condominio Plaza Indiana vs. Mooving Ascensores S.A. de C.V. Ord. Civil no Publ. de su Fecha. 1 Acdo. Núm. Exp. 124/2026.

Corral Núñez Grisel. Ord. Civil Acdo. Dictado en el Cuad. de Amp. 790/2023- 3. 1 Acdo. en Amparo. Núm. Exp. 790/2025 Bis. 1 de Ampro 790/2025- 3.

Diana Yanet Jaimes Hernández antes BBVA Bancomer, Sociedad Anónima, Institución de Banca Múltiple, Grupo Financiero BBVA Bancomer vs. Ruíz García Rubén y María de Los Ángeles Bobadilla Coyoli. Especial Hipotecario Civil Acdo. Dictado en el Cuad. de Amp. 1926/2025- I. 1 Acdo. Núm. Exp. 540/2013 de Amparo Indirecto 1926/2025- I.

Diyuri, S.A. de C.V. vs. Ortiz Vázquez Guillermo y Aída Araceli García Trejo. Especial Hipotecario Civil 1 Acdo. Núm. Exp. 1586/2010 de Amparo Indirecto 272/2026- V.

Federación Mexicana de Automovilismo Deportivo vs. Anderson Jáuregui María Elizabeth. Ord. Civil 2 Acdos. Núm. Exp. 1774/2024 Tomo II.

González Sebastián Luis Fernando y Deyta Vera Dulce María vs. Seguros Inbursa S.A. Grupo Financiero Inbursa. Ord. Civil 1 Acdo. Núm. Exp. 102/2025 Secretaría "A"- Tomo II.

Hipotecaria Nacional, Sociedad Anónima de Capital Variable, Sociedad Financiera de Objeto Limitado, Grupo Financiero BBVA Bancomer Actualmente Hipotecaria Nacional, Sociedad Anónima de Capital Variable, Sociedad Financiera de Objeto Múltiple, Entidad Regulada, Grupo Financiero BBVA Bancomer vs. Chan Sansores Gaspar Alonzo. Especial Hipotecario Civil Acdo. Dictado en el Cuad. de Amp. Indirecto 146/2026- III. 1 Acdo. en Amparo. Núm. Exp. 1008/2013 de Amparo Indirecto 146/2026- III.

HSBC México, Sociedad Anónima., Institución de Banca Múltiple, Grupo Financiero HSBC vs. Pérez Vázquez Jorge. Especial Hipotecario Civil 1 Acdo. Núm. Exp. 300/2024.

HSBC México, Sociedad Anónima, Institución de Banca Múltiple, Grupo Financiero HSBC, División Fiduciaria por Conducto de Patrimonio Sociedad Anónima de Capital Variable, Sociedad Financiera de Objeto Múltiple, Entidad No Regulada, en su Carácter de Administrador del Fideicomiso Irrevocable de Administración No. F/250295 vs. Álvarez Martínez Aidé. Especial Hipotecario Civil 1 Acdo. Núm. Exp. 132/2015.

Huerta Pulido Natalia Elisa vs. C Director General de Gnp Seguros Grupo Nacional Provincial Sab. Juris. Voluntaria Civil 1 Acdo. Núm. Exp. 1076/2023.

Jiménez Hidalgo Alberto Uriel vs. Sandoval Aguilar Lydia y y/o Quien Legalmente la Represente. Ord. Civil 1 Acdo. Núm. Exp. 404/2024.

José Guadalupe Cruz Topete antes HSBC México, Sociedad Anónima, Institución de Banca Múltiple, Grupo Financiero HSBC, División Fiduciaria, como Fiduciario en el Fideicomiso Número F/253936 vs. Silva Castro Mónica Ofelia. Especial Hipotecario Civil Acdo. Dictado en el Cuad. de Amp. 1589/2024. 1 Acdo. en Amparo. Núm. Exp. 872/2015 Bis. 2 1589/2024- Iv- A.

López Belmonte Luis Alberto vs. Cardoso También Conocido como Héctor Cardoso y Ramos (su Sucesión) Héctor y Registro Público de la Propiedad y del Comercio de la Ciudad de México y Fernández Hernadez Isabel. Ord. Civil 5 Acdos. Núm. Exp. 370/2024 Secretaría "A"- Tomo II.

Maritza Noriega López vs. Alejandro Ponce Rivera. Ord. Civil 2 Acdos. en Expedientillo. Núm. Exp. 1328/2024 Expedientillo.

Maya Pérez Johnatan Michell vs. César Barbajal Santos y Jaquelíne Ormero Neyra. Ejecutivo Mercantil Disposición. 1 Acdo. Núm. Exp. 1366/2024.

Medina Jiménez Ricardo vs. César Martínez Sosa. Especial Hipotecario Civil 1 Acdo. Núm. Exp. 274/2020.

Mena Méndez Cristian Emanuel vs. BBVA Seguros México S.A. de C.V. Grupo Financiero BBVA México. Ord. Civil 2 Acdos. Núm. Exp. 340/2025.

Mestre González Blanco María del Consuelo Teresa y Hernández Mestre Eduardo y Benítez Mestre Consuelo y Benítez Mestre Pedro Antonio vs. Tintex y Colorantes S.A. de C.V. y Pro de la Torre Alejandro Roberto. Controversias de Arrendamiento Civil 1 Acdo. Núm. Exp. 1224/2023.

Mexarrend Sapi de C.V. vs. Conexis de México S.A. de C.V. y Lozano Neyra Javier Allan. Ejecutivo Mercantil 2 Acdos. Núm. Exp. 74/2022 Secretaría "A"- Principal- Tomo II.

Molina Saldaña Rafael Humberto vs. Cantex Enterprises S.A. de C.V. Ejecutivo Mercantil 1 Acdo. Núm. Exp. 446/2019.

SOLO CONSULTA
SOLO CONSULTA
SOLO CONSULTA

Moranin, S.A. de C.V. vs. Chávez Baqueiro Elizabeth y Tehuacanero Morales Alfredo y Otros. Controversias de Arrendamiento Civil 1 Acdo. en Expedientillo_Expediente_No_Conocido. Núm. Exp. 884/2024 Expedientillo.

Nacional Monte de Piedad vs. González Pacheco Gustavo Andrés. Juris. Voluntaria Civil 1 Acdo. Núm. Exp. 940/2024.

Operadora de Arrendamiento Puro, S.A. P. I. de C.V. vs. Mendizábal Hori Adrián. Ejecutivo Mercantil 1 Acdo. Núm. Exp. 600/2023.

Palma Carro Adriana Yolanda vs. Rocha Maguey Fernando Javier. Ejecutivo Mercantil 1 Acdo. Núm. Exp. 1588/2024 Secretaría "A"- Principal- Tomo II.

Pedro Jacinto Guadencio vs. Grupo Mexicano de Seguros S.A. de C.V. Ord. Civil 1 Acdo. Núm. Exp. 1030/2024 Tomo III, Apertura.

Pulliam Aburto Erick Salvador vs. Minor Molina María Lilie. Ord. Civil 1 Acdo. Núm. Exp. 280/2025.

Ramírez Cortés Luis Antonio vs. Soto Suárez Víctor Hugo. Controversias de Arrendamiento Civil Acdo. Dictado en el Cuad. de Amp. Indirecto 111/2026. 1 Acdo. Núm. Exp. 482/2023 de Amparo Indirecto 111/2026.

Ramírez Valencia Rodrigo vs. Calmanayocan S.A. de C.V. y Monroy González María del Rocío Gloria. Ejecutivo Mercantil 1 Acdo. Núm. Exp. 62/2025.

Salazar Loza Ada Hermelinda vs. Maldonado Aguirre Luis Rosendo. Ord. Civil 1 Acdo. Núm. Exp. 330/2025.

Sánchez Caldera Domingo Arturo vs. Covarrubias Martínez Guadalupe Patricia. Ord. Civil 1 Acdo. Núm. Exp. 352/2025.

Santander Vivienda, Sociedad Anónima de Capital Variable, Sociedad Financiera de Objeto Múltiple, Entidad Regulada, Grupo Financiero Santander México vs. Reyes Ortega Gustavo y González Salinas Rita. Especial Hipotecario Civil 1 Acdo. Núm. Exp. 1054/2015.

Secreto. Ejecutivo Mercantil 1 Acdo. Núm. Exp. 746/2017 Tomo II- A.

Sosa Marroquín Carlos Rafael vs. Juan Gabriel Domínguez Macedo. Controversias de Arrendamiento Civil 1 Acdo. Núm. Exp. 962/2018.

Vega Zapata Reyna Estela vs. Grupo Casasol Sur S.A. de C.V. Ord. Civil 1 Acdo. Núm. Exp. 590/2025.

Verdejo Rosas Enrique y Cruz Hernández Santa Rosa vs. Verdejo Cruz Diana Paulina y Verdejo Cruz Rosa María Lucrecia. Ord. Civil 1 Acdo. Núm. Exp. 258/2024.

Administradora Fome 1, Sociedad de Responsabilidad Limitada de Capital Variable vs. Efrén Aguilar Juarado y Alma Lilia Guevara Gutiérrez. Diligencias de Concil. Civil 1 Acdo. Núm. Exp. 402/2019.

NO PUBLICADOS

Castro Salinas Amparo Aracely y Otro vs. Gamboa Floresmarcos Cruz y Otros. Ord. Civil 1 Acdo. Núm. Exp. 430/2005 Tomo II, Apertura.

Hernández Domínguez Delfina vs. Edilar S.A. de C.V. Especial Hipotecario Civil 1 Acdo. Núm. Exp. 1228/2022.

Leo Velasco Gaston vs. Leo Velasco Gustavo. Ord. Civil 1 Acdo. Núm. Exp. 394/2025.

Nueva Walmart de México S. de R.L. de C.V. vs. Coemsa Parking S.A. de C.V. Ord. Civil 1 Acdo. Núm. Exp. 788/2019 Tomo II- Secretaría "A".

Salvador García José Francisco vs. Rocha Bermúdez Diana Itzel y Martín del Campo Espadas Jesús Fernando. Ord. Civil 4 Acdos. Núm. Exp. 412/2025.

AUDIENCIA

Gómez Chávez Esthela y Gómez Chávez Armando vs. Vendor y-o. Quien Sea el Propietario del Anuncio Espectacular que Tiene el Nombre de Vendor y Gómez Camacho Jorge. Aud. Ord. Civil. 1 Audiencia. Núm. Exp. 514/2023 Tomo II.

SENTENCIA INTERLOCUTORIA

Blanca Lilia vs. César Arturo. Ord. Civil S. I. 1 Núm. Exp. 170/2023

LA SECRETARIA DE ACUERDOS
LIC. ANALLELY GUERRERO LÓPEZ

SECRETARÍA "B"
ACUERDOS DEL 24 DE MARZO DEL 2026

Abogados Unidos en Una Sola Causa S.A. de C.V. vs. Excelencia Automotriz S.A. de C.V. Ord. Civil Sicor Sin Lugar. 1 Acdo. Núm. Exp. 253/2025.

Aldaba Hernández Sergio y González Pulido María Isabel vs. Barpimo México S.A. de C.V. Especial Hipotecario Civil Oficio Respuesta. 2 Acdos. Núm. Exp. 943/2024.

Amico Cap Sociedad Anónima Promotora de Inversión de Capital Variable Sociedad Financiera de Objeto Múltiple Entidad No Regulada vs. Momentum Arts Sociedad Anónima de Capital Variable y Luis Ortiz Laura Iliana. Vía de Apremio Civil Causa Estado Sobresee. 1 Acdo. en Amparo. Núm. Exp. 343/2025 Bis. 1 de Amparo Indirecto 1111/2025- I.

Arrendadora Ve por Más, Sociedad Anónima de Capital Variable, Sociedad Financiera de Objeto Múltiple Entidad Regulada, Grupo Financiero Ve por más vs. Transportes Águilas de Naucalpan Sociedad Anónima de Capital Variable y Eutimio Tinoco Miranda. Ejecutivo Mercantil Dispo Exh. 1 Acdo. Núm. Exp. 787/2018 Tomo II.

Autofinanciamiento Automotriz, S.A. de C.V. vs. Sergio Alvarado Chávez y Otro. Ejecutivo Mercantil Disposición. 1 Acdo. Núm. Exp. 1351/2024.

Banca Afirme Sociedad Anónima, Institución de Banca Múltiple, Afirme Grupo Financiero vs. Petcare Center, Sociedad Anónima de Capital Variable, Acosta Brambila Adriana Quien También Se Ostenta como Adriana Acosta Brambilia. Ejecutivo Mercantil Girar Exh. Dig. 1 Acdo. Núm. Exp. 889/2014 Tomo II.

Banca Mifel Sociedad Anónima Institución de Banca Múltiple Grupo Financiero Mifel en su Carácter de Fiduciario en el Fideicomiso Identificado Con el Número 1846 2023 vs. Consorcio de Desperdicios Roisrose S.A. de C.V. y Sistemas Integrales de Ingeniería Mercadotecnia y Publicidad S.A. de C.V. Controversias de Arrendamiento Civil Citar a Sent Inter. 1 Acdo. Núm. Exp. 247/2024.

Banco Invex S.A. Institución de Banca Múltiple Invex Grupo Financiero Única y Exclusivamente en su Carácter de Fiduciario del Fideicomiso Identificado Con el Número 2400 y Representada por Servicios de Asistencia Pg Sociedad de Responsabilidad Limitada de Capital Variable vs. Group Ultra Incorporate S.A. de C.V. Ord. Civil Sin Lugar a Proveer de Conformidad. 1 Acdo. Núm. Exp. 287/2025.

Banco Nacional del Ejército, Fuerza Aérea y Armada, Sociedad Nacional de Crédito, Institución de Banca de Desarrollo vs. Ramiro Martínez Quintero. Especial Hipotecario Civil Expedientillo. 2 Acdos. Núm. Exp. 317/2021.

Banco Nacional del Ejército, Fuerza Aérea y Armada, Sociedad Nacional de Crédito Institución de Banca de Desarrollo vs. Antonia Arlei Hernández Trinidad. Especial Hipotecario Civil Expedientillo. 2 Acdos. Núm. Exp. 805/2018.

Banco Nacional del Ejército, Fuerza Aérea y Armada, Sociedad Nacional de Crédito Institución de Banca de Desarrollo vs. Jorge Alonso Arvizu Servín y Guadalupe Valenzuela Aguero. Especial Hipotecario Civil Dada Nueva Cuenta. 1 Acdo. Núm. Exp. 1183/2018.

Banco Santander México, Sociedad Anónima, Institución de Banca Múltiple, Grupo Financiero Santander México vs. Diseño Artístico y Ensamble, S.A. de C.V. y Otros. Ejecutivo Mercantil Dispo Exh. 1 Acdo. Núm. Exp. 761/2021 Tomo III.

BBVA Bancomer S.A. Institución de Banca Múltiple Grupo Financiero BBVA Bancomer vs. Martínez Hernández Perla Fabiola y Jaime Alonso Salazar. Especial Hipotecario Civil Regularización. 1 Acdo. Núm. Exp. 967/2011 Tomo II.

Bienes Programados, S.A. de C.V. vs. Austria Blancas José Luis. Especial Hipotecario Civil Se Concede Susp. Definitiva. 1 Acdo. en Amparo. Núm. Exp. 1383/2019 Amparo 309/2026- 2.

Bienes Programados, S.A. de C.V. vs. Austria Blancas José Luis. Especial Hipotecario Civil Se Concede Susp. Definitiva. 1 Acdo. Núm. Exp. 1383/2019 Tomo II.

Borjas de León Pedro de Jesús vs. Grupo Mexicano de Seguros S.A. de C.V. Ord. Civil Disposición. 1 Acdo. Núm. Exp. 893/2024 Tomo II.

Calderón Aguirre Yesenia Lizeth vs. Qualitas Compañía de Seguros S.A. de C.V. Ord. Civil Actualice Exhorto. 2 Acdos. Núm. Exp. 177/2025.

Carlos Alfredo Balcázar Sánchez en Representación de Sus Menores Hijos Yaretzi Jeneth, Ingrid Paulina, Iris Alondra, Jesús Eduardo y Amy Celeste de Apellidos Balcázar Arcos vs. La Latinoamericana Seguros S.A. Ord. Civil Rendir Informe. 1 Acdo. en Expedientillo. Núm. Exp. 1753/2024 Amparo 53/2026- 13.

Carrillo Muñoz Jesús Alonso vs. Grupo Mexicano de Seguros S.A. de C.V. Ord. Civil Estese. 1 Acdo. Núm. Exp. 439/2025.

Cirigo Arias Celerino vs. Peña Sánchez María de Lourdes y Cirigo Peña Jorge Alberto y Cirigo Peña Janet Marlene y Huerta Hernández Karla Karina. Ord. Civil Of Ssc. 1 Acdo. Núm. Exp. 425/2023.

Cisneros Espinoza Fidela y Cepeda Cisneros Mayra Elizabeth vs. Grupo Mexicano de Seguros S.A. de C.V. Ejecutivo Mercantil Dispo. 1 Acdo. Núm. Exp. 419/2024 Tomo II.

Espinoza Lechuga Andrea vs. Kava Braverman Alejandro y Fertilidad 360 S.A. P. I. de C.V. y Unidad en Fertilidad y Esterilidad Puebla S. de R. L. de C.V. Ord. Civil Objetando. 1 Acdo. Núm. Exp. 415/2025.

Finpop S.A. de C.V. Sociedad Financiera de Objeto Múltiple Entidad No Regulada vs. Érica Guadalupe Guzmán Hernández y Baudelia Guadalupe Caldera Campos. Especial Hipotecario Civil Disposición. 1 Acdo. Núm. Exp. 33/2012 Tomo II.

SOLO CONSULTA

Galván Montoya Raúl vs. Hernández Peñafiel María y Galván Siguenza Raúl y C Director de Registro Público de la Propiedad y del Comercio de la Ciudad de México. Ord. Civil Dispo Exh. 1 Acdo. Núm. Exp. 1787/2024.

García Haller David Augusto vs. Inmobi M5 S.A. de C.V. Ord. Civil Resolución Estese. 2 Acdos. Núm. Exp. 295/2025.

García Herrera Bonifacio Fernando vs. Morales Gustavo. Ord. Civil Cedula Sin Diligenciar. 1 Acdo. Núm. Exp. 403/2025.

Grupo Promotor Odl vs. Sánchez Fritsche Santiago. Vía de Apremio Civil Sicor Sin Lugar. 1 Acdo. Núm. Exp. 85/2026.

Hernández Vargas Bartolo vs. Grupo Mexicano de Seguros S.A. de C.V. Ord. Civil Ctt Agravios. 2 Acdos. Núm. Exp. 507/2025.

Hipotecaria Nacional S.A. de C.V. Sociedad Financiera de Objeto Múltiple Entidad Regulada Grupo Financiero BBVA vs. Nieto Insunza Miguel Agustín y Natalia Aguirre Cuéllar. Especial Hipotecario Civil Actualice Exhorto. 1 Acdo. Núm. Exp. 1247/2011 Tomo II.

HSBC México S.A. Institución de Banca Múltiple Grupo Financiero HSBC Fiduciaria vs. Calanche Carreón Patricia. Especial Hipotecario Civil Elaborar Cédula. 1 Acdo. Núm. Exp. 1811/2009 Tomo II.

HSBC México S.A., Institución de Banca Múltiple Grupo Finenciero HSBC División Fiduciaria en su Carácter de Fiduciario en el Fideicomiso Número F/238864 hoy su Cesionario Rogelio Allan Garcés Olea vs. Espinosa Ramos Lorenzo. Especial Hipotecario Civil Expedientillo. 1 Acdo. en Expedientillo_Expediente_No_Conocido. Núm. Exp. 97/2010.

HSBC México, Sociedad Anónima, Institución de Banca Múltiple, Grupo Financiero HSBC, División Fiduciaria en su Carácter de Fiduciario en el Fideicomiso Irrevocable Número F/253936 vs. López Pérez Diogenes del Carmen y Arellano Manzano Elsa. Especial Hipotecario Civil Expedientillo. 1 Acdo. Núm. Exp. 673/2016.

Huerta López María de Lourdes vs. Tenorio Huerta Elizabeth y Ramírez Tenorio Jonathan Issac y Ramírez Tenorio Brenda Lisset y Ramírez Tenorio Vianey Naomi y Ramírez Vargas Héctor. Ord. Civil Sentó Razón. 2 Acdos. Núm. Exp. 275/2025.

Instituto de Seguridad y Servicios Sociales de Los Trabajadores del Estado a Través de su Fondo de la Vivienda (Fovissste) vs. Omar Garcia Marques. Especial Hipotecario Civil Acuse de Exhorto. 1 Acdo. Núm. Exp. 5/2021.

Iturbe López Juan José vs. Palacios Chapa Tatiana. Ejecutivo Civil Dispo Oficios. 1 Acdo. Núm. Exp. 387/2019 Tomo III.

Kuschner Schnur Martin. Ord. Mercantil 1 Acdo. Núm. Exp. 135/2026.

León Gómez Eddy vs. Grupo Mexicano de Seguros S.A. de C.V. Ord. Civil la Justicia No Ampara Ni Protege Al Quejoso. 1 Acdo. en Amparo. Núm. Exp. 425/2021 Amparo 1378/2025.

Lomelín Guzmán Carlos Víctor vs. Crece y Produce Sustentablemente S.A. de C.V. Ord. Civil Dispo Oficio. 1 Acdo. Núm. Exp. 691/2021 Tomo II.

López Climaco Josefina vs. Cranes Industry S.A. de C.V. y Morgado Rodríguez Luz María y Celis Rizo Juan Manuel. Vía de Apremio Civil no Publ. de su Fecha. 1 Acdo. Núm. Exp. 123/2026.

Montaño Salinas Eduardo Tlatuani vs. Soluciones para Impresores S.A. de C.V. y Vega Guerra Juan Carlos. Ejecutivo Mercantil Aud. Sin Preparar por Edictos. 1 Acdo. Núm. Exp. 1767/2024.

Morales Muñoz Alejandro vs. Zaragoza López Gustavo. Ejecutivo Mercantil Carece Personalidad. 1 Acdo. Núm. Exp. 63/2025.

Nacional Monte de Piedad vs. González Pacheco Gustavo Andrés. Especial Hipotecario Civil Elaborar Exh. Digital. 2 Acdos. Núm. Exp. 941/2024.

Noriega Pérez Gabriel Antonio vs. Seguros BBVA Bancomer, Sociedad Anónima de Capital Variable, Grupo Financiero BBVA Bancomer. Ord. Mercantil Resolución No Ampara Ni Protege y Causo Ejecutoria. 1 Acdo. Núm. Exp. 273/2018 Tomo II.

Operadora de Arrendamiento Puro, S.A. P. I. de C.V. vs. Pro Exito, S.A. de C.V., S. O. F. O. M., E. N. R. y Arriaga Ochoa José Samuel. Providencias Precautorias Mercantil Expedientillo. 1 Acdo. en Expedientillo. Núm. Exp. 1489/2024 Expedientillo.

Pérez Partida Alejandro vs. Ávila Fernández José Eduardo. Ejecutivo Mercantil Girar Oficio Rpp. 1 Acdo. Núm. Exp. 775/2008 Tomo II.

Saldívar Hernández María de la Luz vs. Jacinto Recendiz Felipe Daniel y Valle Jacobo Gilberto y Qualitas Compañía de Seguros Sab de C.V. Ord. Civil Resolución Remitase Copias. 2 Acdos. Núm. Exp. 485/2025.

Sánchez Ramírez José Alejandro Arnulfo y Gutiérrez Díaz Maribel y Sánchez Gutiérrez Diana Cristina y Sánchez Gutiérrez Alejandro Arnulfo vs. Mancera Mouret Claudia Renee y Notario Público Número Doscientos Cuarenta y Siete de la Ciudad de México y Huerta Martínez José Manuel y Instituto del Fondo Nacional de la Vivienda para los Trabajadores. Ord. Civil Of Notaria. 2 Acdos. Núm. Exp. 7/2025 Tomo III.

Sociedad Limitada de Los Activos de Gramercy S. de R. L. de C.V. vs. Herrrejon Orozco Rodolfo y Otro. Esp. Hip. Cedúla de Notif. Sin Diligenciar. 1 Acdo. Núm. Exp. 931/2009.

Sociedad Limitada de Los Activos de Gramercy, Sociedad de Responsabilidad Limitada de Capital Variable vs. Marco Antonio García Zamudio. Especial Hipotecario Civil Ced. Diligenciada. 1 Acdo. Núm. Exp. 1039/2017.

Sordo Porrúa Ramón Francisco y Sordo Porrúa Alfredo Vicente vs. Pérez y Porrúa María de la Encarnación y Pérez Porrúa José Antonio y Editorial Porrúa S.A. de C.V. y Libreria de Porrúa Hermanos y Cía. S.A. de C.V. Vía de Apremio Civil no Publ. de su Fecha. 1 Acdo. Núm. Exp. 109/2026.

Unifin Financiera, S.A. B. de C.V. Sofom, E. N. R vs. Grupo Sportswear, S.A. de C.V. de T. T. Blues Jeans, S.A. de C.V., Alfredo Marcos Muñoz, Leticia Yolanda Muñoz Garza, Alfredo Marcos Yacaman, Sandra Patricia Marcos Muñoz y Mónica Elizabeth Marcos Muñoz. Ord. Mercantil Resolución Se Deja Insubsistente. 1 Acdo. Núm. Exp. 233/2019.

Valdovinos Castillejos Araceli vs. Escalante García María del Socorro y Pérez Alcántara Christian Alberto. Controversias de Arrendamiento Civil 1 Acdo. Núm. Exp. 263/2014.

Vargas Aparicio Jovanna vs. Seguros Inbursa S.A. Grupo Financiero Inbursa. Ord. Civil Cedula Sin Diligenciar. 1 Acdo. Núm. Exp. 779/2024.

Yave Smart Lending Spv Sociedad Anónima Promotora de Inversión de Capital Variable Sociedad Financiera de Objeto Múltiple Entidad No Regulada vs. Marquina Ríos Rosa Elvira. Ejecutivo Mercantil Autoriza. 1 Acdo. Núm. Exp. 831/2024.

Zaleta Pérez Fernando y Pérez Ángeles Leticia y Pérez Enríquez Zoila y Zaleta Pérez Yamileth y Zaleta Pérez Griselda vs. Seguros Inbursa S.A. Grupo Financiero Inbursa. Ord. Civil Autoriza. 1 Acdo. Núm. Exp. 15/2026.

NO PUBLICADOS

Autofinanciamiento México, S.A. de C.V. vs. Ochoa González Mariana y Otro. Ejec. Merc. Girar Exh. Dig no Publ. de su Fecha. 1 Acdo. Núm. Exp. 181/2005.

Banca Mifel Sociedad Anónima Institución de Banca Múltiple Grupo Financiero Mifel en su Carácter de Fiduciario en el Fideicomiso Identificado Con el Número 1846 2023 vs. Consorcio de Desperdicios Roisrose S.A. de C.V. y Sistemas Integrales de Ingeniería Mercadotecnia y Publicidad S.A. de C.V. Controversias de Arrendamiento Civil no Publ. de su Fecha Girar Exh. 5l. 1 Acdo. Núm. Exp. 247/2024.

Banco Santander México Sociedad Anónima Institución de Banca Múltiple Grupo Financiero Santander México vs. Pérez Robles Maricela y Hinojosa Barba Carla y Hinojosa Pérez Eduardo y Barba Sánchez Carla y Hinojosa Barba Alexa y Hinojosa Barba Ximena. Ord. Civil no Publ. de su Fecha. 1 Acdo. Núm. Exp. 1191/2023 Tomo II.

Barriga González Antonio y González García Anabel y Barriga González Antonio y Barriga González Erik David vs. Grupo Mexicano de Seguros S.A. de C.V. Ord. Civil no Publ. de su Fecha Conjunta. 2 Acdos. Núm. Exp. 859/2024 Tomo II.

Ci Banco Sociedad Anónima Institución de Banca Múltipleen su Carácter de Fiduciario del Fideicomiso Irrevocable F 00238 vs. Orihuela Silva Lisbeth. Juris. Voluntaria Civil Sicor no Publ. de su Fecha. 2 Acdos. Núm. Exp. 523/2025.

Cuéllar Padilla José Francisco vs. Jesús Enrique Cuéllar Hernández. Ejecutivo Mercantil no Publ. en su Fecha Girese Exhorto. 1 Acdo. Núm. Exp. 629/2017 Tomo II.

Hernández Muñoz Rebeca vs. Salomo Hernández Marco Polo. Ord. Civil L5. 2 Acdos. Núm. Exp. 1031/2024.

Montiel Montes Miguel Ángel vs. Mares Pineda José Luis. Ejecutivo Mercantil Sin Lugar No Publicad de su Fecha. 1 Acdo. Núm. Exp. 381/2024.

Sociedad Limitada de Los Activos de Gramercy S. de R. L. de C.V. vs. Herrrejon Orozco Rodolfo y Otro. Esp. Hip. Sin Lugar No Publicad de su Fecha. 1 Acdo. Núm. Exp. 931/2009.

SENTENCIA INTERLOCUTORIA

Autofinanciamiento México, S.A. de C.V. vs. Carmona Guadarrama Griselda Isabel y Guadarrama Ramírez Isabel. Ejecutivo Mercantil Si 1 Núm. Exp. 1221/2024

LA SECRETARIA DE ACUERDOS
LIC. JOSEFINA DOLORES HERNÁNDEZ CRUZ

SOLO CONSULTA
SOLO CONSULTA
SOLO CONSULTA

TRIGÉSIMO QUINTO DE LO CIVIL

SECRETARÍA "A"
ACUERDOS DEL 24 DE MARZO DEL 2026

Admón. Aguipor, S.A. de C.V. vs. Edificios Anahuac, S.A. de C.V. y Alverde Ochoa Bernardo y Alverde Gómez José Luis Florentino. Ord. Mercantil 2 Acdos. Núm. Exp. 595/2025.
Aguilar Martínez Octavio vs. Sánchez Santana Serafín Eleazar. Ord. Mercantil 1 Acdo. Núm. Exp. 49/2016.
Akdinmobiliaria S.A. de C.V. vs. Gómez Hernández Cassandra Obatala Anayeli y Gómez Hernández César Cristian Vicente y Jarvio Pineda Jonathan. Ord. Civil 9 Acdos. Núm. Exp. 299/2025 Tomo III.
Banco Invex Sociedad Anónima Institución de Banca Múltiple Invex Grupo Financiero Fiduciario en su Carácter de Fiduciario del Fideicomiso Irrevocable Identificado Con el Número 1055 vs. Domínguez Hernández Korina y Rubio Rivera Ricardo. Vía de Apremio Civil 1 Acdo. Núm. Exp. 767/2024.
Banco del Bajío S.A. Institución de Banca Múltiple vs. Hernández Fernández Carlos Antonio. Especial Hipotecario Civil Formar Cuad. de Amp. Rendir Informe Justificado. 1 Acdo. en Amparo. Núm. Exp. 1081/2014 Amparo 398/2026 Promov. por Banco del Bajío S.A. Institución de Banca Múltiple.
Borunda Duque Rodrigo vs. Reed Aguirre Jorge Alonso. Especial Hipotecario Civil Formar Cuad. de Amp. Rendir Informe Previo. 2 Acdos. en Amparo. Núm. Exp. 1229/2019 Amparo 765/2026- Iii- 2 Promov. por Jorge Luis Reed Márquez, Albacea de la Sucesión a Bienes De.
Comisariado Ejidal San Lorenzo Tezonco Iztapalapa Ciudad de México vs. Instituto Nacional del Suelo Sustentable y Gobierno de la Ciudad de México. Ord. Civil 2 Acdos. Núm. Exp. 589/2025.
Córdova Chiu Mario Pablo vs. Márquez Aguilar Antonio. Ord. Civil 1 Acdo. Núm. Exp. 255/2025.
Cuevas Correa Aarón Erick vs. Hinojosa Martínez Luis Eduardo. Ord. Civil 1 Acdo. Núm. Exp. 505/2025.
Desarrolladora Inveract Sociedad Anónima de Capital Variable vs. Administradora de Alimentos Napoli Sociedad Anónima Promotora de Inversión de Capital Variable y Acuña Jenkin Álvaro Rodrigo. Controversias de Arrendamiento Civil 1 Acdo. Núm. Exp. 343/2023 Tomo II.
Esquivel Barboza Priscilliano vs. Díaz Plata Marco Antonio y Notaria Pública Número 247 de la Ciudad de México y C Director del Registro Público de la Propiedad y del Comercio de la Ciudad de México. Ord. Civil 2 Acdos. Núm. Exp. 221/2025.
Financiera Nacional de Desarrollo Agropecuario Rural Forestal y Pesquero Organismo Descentralizado de la Administración Pública Federal Sectorizado en la Secretaria de Hacienda y Crédito Público vs. Lera Sánchez Vicente y Lera Morelos Leonardo. Especial Hipotecario Civil 1 Acdo. Núm. Exp. 845/2019.
Gasca García José Alfredo vs. Herrera Serna Manolo. Ord. Civil Enterado Actuario que Se Declara Fundado el Recurso de Queja, por Lo que Se Debe Tener por Satisfecha la Exhibición de la Garantía. 2 Acdos. en Amparo. Núm. Exp. 1059/2024 Amparo 63/2026- III Promov. por Leobardo Daniel Haro Cárdenas.
González Rebeil Guillermina vs. Vera Vera Martín y Zapatería Sujuma S.A. de C.V. y Vera N Susana y Vera N Juan. Ord. Civil 1 Acdo. Núm. Exp. 129/2025.
Green Cover S.A. de C.V. y Rodríguez Martínez Edgar Omar y Maldonado Alicona Jorge Alonso vs. Ibarra Cravioto Víctor Alejandro. Ord. Mercantil 1 Acdo. Núm. Exp. 1107/2023.
Herrera Izaguirre Maricela y que También Acostumbro Utilizar el Nombre de Maricela Herrera de Gutiérrez vs. Ramírez Raso J Refugio su Suceison y Ramírez Bárcenas María del Refugio y Ramírez Bárcenas Manuel y Ramírez Bárcenas María Luisa y C Director del Registro Público de la Propiedad y del Comercio. Ord. Civil 1 Acdo. Núm. Exp. 1579/2024.
HSBC México S.A. Institución de Banca Múltiple Grupo Financiero HSBC División Fiduciaria Única y Exclusivamente en su Carácter de Fiduciario en el Contrato de Fideicomiso Irrevocable de Administración F/262757 vs. Caballero González Omar y Salazar Ortega Magdalena. Vía de Apremio Civil 1 Acdo. Núm. Exp. 1149/2023.
Préstamo Empresarial Oportuno Sapi de C.V. Sofom Enr vs. Fuentes Sarmiento Gloria Alma y López Álvarez Gabriel. Ejecutivo Mercantil Exhorto. 1 Acdo. Núm. Exp. 497/2025.
Préstamos Felices en 15 Minutos, S.A. de C. V, Sofom, E. N. R vs. Mezquita Hernández María Guadalupe. Ejecutivo Mercantil 1 Acdo. Núm. Exp. 1367/2022.
Romero Martínez María Elena y Morales Romero Aurora Citlali y Morales Ramírez Gerardo Antonio vs. Qualitas Compañía de Seguros S.A. de C.V. y Etn Turistar Lujo S.A. de C.V. Ord. Civil 3 Acdos. Núm. Exp. 539/2025.
Rosales Guerrero Rafael vs. Velasco Morales José Ramón y Velasco Morales Rubén. Juic. Arbitral Civil 2 Acdos. Núm. Exp. 1201/2023.
Servicios Metropolitanos Sociedad Anónima de Capital Variable vs. Be Improvement Sociedad Anónima de Capital Variable y Núñez Méndez Bernardo. Controversias de Arrendamiento Civil 1 Acdo. Núm. Exp. 287/2019.
Silva Rodríguez Laura Raquel, Rodríguez Sánchez José Guadalupe, Villagrán Hernández Héctor, Gutiérrez Vargas la Sucesión Bienes de José Antonio, Esquer Gil Rafael Francisco vs. Rodríguez Muñoz Ledo Ramón. Ord. Civil 1 Acdo. Núm. Exp. 639/2020.
Sistema Único de Autofinanciamiento, S.A. de C.V. vs. Lobato Rosales Kevin Luis. Ejecutivo Mercantil 1 Acdo. Núm. Exp. 1457/2024.
Sistema de Crédito Automotriz, S.A. de C.V. vs. José Manuel Villanueva Martínez y Otro. Ejecutivo Mercantil 1 Acdo. Núm. Exp. 1303/2024.
Stm Financial S.A. de C.V. Sofom Er Grupo Financiero Inbursa antes Fc Financial S.A. de C.V. Sofom Er Grupo Financiero Inbursa vs. Cámara Galicia Norma Esther. Ejecutivo Mercantil Oficio Archivo Judicial Ya Lo Devolvio. 1 Acdo. Núm. Exp. 1729/2024.

NO PUBLICADOS

Castro Zamudio Eduardo. Ord. Civil Ahora Rendir Informe Justificado. 1 Acdo. en Amparo. Núm. Exp. 793/2024 Amparo Buscador 793/2024- III Promov. por Eduardo Castro Zamudio.
García Cardeña Ignacio y Guerrero González Marta vs. González Cortés Vicente y González Cortés Leonila y González Cortés Virginia. Ord. Civil Formar Cuad. Enterado que Se Admite Amparo vs. Sala. 1 Acdo. en Amparo. Núm. Exp. 949/2023 Amparo Directo D. C. 173/2026 Promov. por Vicente González Cortés y Otros.

AUDIENCIA

Lucio Flores Alfredo vs. Aig Seguros de México S.A. de C.V. Ord. Mercantil. 1 Audiencia. Núm. Exp. 469/2025.

SENTENCIA INTERLOCUTORIA

Admón. Aguipor, S.A. de C.V. vs. Edificios Anahuac, S.A. de C.V. y Alverde Ochoa Bernardo y Alverde Gómez José Luis Florentino. Ord. Mercantil 1 Núm. Exp. 595/2025
Daimler Financial Services México Sociedad de Responsabilidad Limitada de Capital Variable vs. la Golfo Sociedad Anónima de Capital Variable y Operadora Portuaria Isla del Carmen Sociedad Anónima de Capital Variable y Antonio Seara Sierra. Especial Mercantil Mercantil Sent. Interl. 1 Núm. Exp. 511/2025

NO PUBLICADOS

Dorama Institución de Garantías Sociedad Anónima vs. Bernabéu México Sociedad Anónima de Capital Variable y Capitales Comerciales Sociedad de Responsabilidad Limitada de Capital Variable. Especial de Fianzas Mercantil Sent. Interl. 2 Núm. Exp. 587/2025

EL SECRETARIO DE ACUERDOS
LIC. IRVIN MICHEL ARROYO BARRERA

SECRETARÍA "B"
ACUERDOS DEL 24 DE MARZO DEL 2026

Agustín Vite Juan Kenedy vs. Seguros Inbursa S.A. Grupo Financiero Inbursa. Ord. Civil Acuerdo. 2 Acdos. Núm. Exp. 256/2025 Tomo II.
Ambrocio Hernández Adonaytys Efraín vs. Grupo Mexicano de Seguros S.A. de C.V. Ord. Civil Acuerdo. 1 Acdo. Núm. Exp. 148/2021.
Arámbula Meraz Mario Martín vs. Lilián Aurora Pérez Ornelas. Ejecutivo Mercantil Acuerdo. 2 Acdos. Núm. Exp. 1392/2024.
Autofinanciamiento México, S.A. de C.V. vs. Manuel Tulais Rivera y Edgar Tulais Pérez. Ejecutivo Mercantil Acuerdo. 1 Acdo. Núm. Exp. 1704/2024.
Banca Mifel, S.A. Institución de Bvanca Múltiple, Grupo Financiero Mifel vs. Juan Guillermo García y de Los Ríos y Otro. Ord. Merc. Acuerdo. 1 Acdo. Núm. Exp. 458/2008.
Banco Mercantil del Norte S.A. Institución de Banca Múltiple Grupo Financiero Banorte vs. García Montes Alfonso y García Martínez Andy José. Ord. Civil Acuerdo. 1 Acdo. Núm. Exp. 504/2025.
Banco Mercantil del Norte S.A. Institución de Banca Múltiple Grupo Financiero Banorte vs. Operadora Logística Sit S.A. de C.V. y Fernández Velázquez Fernando y Fernández Velázquez David. Ejecutivo Mercantil Acuerdo. 1 Acdo. Núm. Exp. 1160/2022.
Banco Nacional de México S.A. Integrante del Grupo Financiero Banamex vs. Narváez Solís Sergio y Otra. Especial Hipotecario Civil Acuerdo. 1 Acdo. Núm. Exp. 1082/2014.

SOLO CONSULTA
SOLO CONSULTA
SOLO CONSULTA

Bien para Bien Sapi de C.V. Sofom Enr vs. Hernández Hernández Tania Ichel. Especial Mercantil Mercantil Acuerdo. 1 Acdo. Núm. Exp. 500/2025.
Camarin Rojas José Antonio vs. Puebla Lozada su Sucesión Pedro. Ord. Civil 1 Acdo. Núm. Exp. 54/2026.
Canales Leyva Gerardo Armando vs. Ramírez García Thelma Lucía. Ord. Civil Acuerdo. 1 Acdo. Núm. Exp. 470/2022 Tomo II.
Colín Roque Javier Alonso y González Narciso Anallely vs. Axa Seguros S.A. de C.V. Ord. Civil Acuerdo. 1 Acdo. Núm. Exp. 434/2022 Tomo II.
Contreras Quijada Juan su Sucesión vs. Jéssica María Gutiérrez Brizuela y Otro. Ord. Civ. Acuerdo. 1 Acdo. Núm. Exp. 298/2009.
Cuevas Cobela Blanca Estela su Sucesión vs. Gasca Cuevas María Dolores y Peña Cuevas Abraham Policarpo. Controversias de Arrendamiento Civil Acuerdo. 1 Acdo. Núm. Exp. 1098/2024.
Delgado Fabián Adriana vs. HSBC México S.A. Institución de Banca Múltiple Grupo Financiero HSBC. Ord. Civil Acuerdo. 2 Acdos. Núm. Exp. 586/2025.
Factoraje Afirme Sociedad Anónima de Capital Variable, Sociedad Financiera de Objeto Múltiple, Entidad Regulada, Afirme Grupo Financiero vs. Codinamex Oil y Gas México S.A. de C.V. antes Denominado Maquinaria y Equipo Codinamex S.A. de C.V. y Hernández Jardinez Héctor y Hernández Jardinez Antonio y Moreno Rojas Claudia. Especial Hipotecario Civil Acuerdo. 1 Acdo. Núm. Exp. 1378/2018 Tomo III.
González Cedillo Beatriz vs. Prospero Jiménez Balanzario y Otros. Ord. Civ. Acuerdo. 1 Acdo. Núm. Exp. 558/2005.
Gracia Flores Claudia vs. Jiménez González Guadalupe. Ord. Civil Acuerdo. 1 Acdo. en Expedientillo. Núm. Exp. 1634/2024.
Herrera Conde Ninel vs. Penguin Random House Grupo Editorial. Ord. Civil Acuerdo. 1 Acdo. en Expedientillo. Núm. Exp. 964/2025.
HSBC México S.A. Institución de Banca Múltiple Grupo Financiero HSBC vs. Meneses Sánchez José Porfirio. Especial Hipotecario Civil Acuerdo. 2 Acdos. Núm. Exp. 344/2024.
HSBC México, Sociedad Anónima Institución de Banca Múltiple, Grupo Finanicero HSBC, División Fiduciaria vs. Marco Antonio Castro Valdivia. Especial Hipotecario Civil Acuerdo. 1 Acdo. Núm. Exp. 592/2008 Tomo II.
Inmobiliaria Ferbors S.A. de C.V. vs. Roberto Jarillo Ibarra y Otro. Especial Hipotecario Civil Acuerdo. 1 Acdo. Núm. Exp. 1656/2010.
Llano Prieto José Ramón vs. Mouriño José Rosendo. Ejecutivo Mercantil Apelación. 4 Acdos. Núm. Exp. 256/2016 Tomo II.
Lua García Álvaro vs. Cruz Vilchis Esperanza. Ord. Civ. Acuerdo. 1 Acdo. Núm. Exp. 580/2012.
Martínez Navarro Juan vs. Diez González Ruth Guadalupe y Diez González Rafael. Ord. Civ. Acuerdo. 1 Acdo. Núm. Exp. 1060/2011.
Mendoza Castillo José Guadalupe y Castillo Limón Rufina vs. Concesionaria Mc S.A. de C.V. y Constructora Martín Carrera S.A. de C.V. y Grupo Mexicano de Seguros S.A. de C.V. Ord. Civil Acuerdo. 2 Acdos. Núm. Exp. 392/2025.
Montaño Pineda Emma vs. Alfonso Moreno Robles e Irma Castañeda Ramírez. Especial Hipotecario Civil Acuerdo. 1 Acdo. Núm. Exp. 806/2010 Tomo II.
Mora y Fermín Alejandro vs. Jaimes Díaz Iván. Ord. Civil Acuerdo. 2 Acdos. Núm. Exp. 20/2026.
Morales Molina Patricia vs. Morales Molina José Adán y C Director del Registro Público de la Propiedad y del Comercio de la Ciudad de México. Ord. Civil Acuerdo. 1 Acdo. Núm. Exp. 374/2025.
Morales Paredes Ricardo vs. Reguero Hemkes Alejandro. Ord. Civil Acuerdo. 1 Acdo. Núm. Exp. 340/2019.
Oehmichen Bazán María del Carmen del Pilar vs. Oehmichen Gutiérrez Graciela su Sucesión. Ord. Civil Acuerdo. 2 Acdos. Núm. Exp. 372/2025.
Ortiz Robles Gloria Alicia vs. Banco Mercantil del Norte S.A. Institución de Banca Múltiple Grupo Financiero Banorte. Ord. Civil Acuerdo. 1 Acdo. Núm. Exp. 930/2024.
Pacheco Acuña Ma Catalina vs. Meza Riso Jaime. Ord. Civil Acuerdo. 1 Acdo. Núm. Exp. 238/2025.
Pardo López Sonia Luz vs. Román García Laura Elena y Otro. Ord. Civil Acuerdo. 1 Acdo. Núm. Exp. 992/2016 Tomo II.
Ramírez Herrera Jahir vs. Del Valle Velázquez Georgina Teresa. Especial Hipotecario Civil Acuerdo. 2 Acdos. Núm. Exp. 430/2022.
Ramírez Martínez Raúl vs. Flores Armenta Bernardo. Ord. Civil Acuerdo. 1 Acdo. Núm. Exp. 800/2023.
Rosete López Lucero del Alba vs. Rosete Bernal Armando y Cabrera Vélez Alicia Yolanda y C Director del Registro Público de la Propiedad y del Comercio de la Ciudad de México. Ord. Civil Acuerdo. 2 Acdos. Núm. Exp. 580/2025.
Scotiabank Inverlat S.A. Institución de Banca Múltiple Grupo Financiero Scotiabank Inverlat vs. Vega Cortés Miguel Ángel, Báez Tejada Maruel Josiled, Qwuien También Acostubra a Usar el Nombre de Maruel Josiled Báez Tejeda. Especial Hipotecario Civil Acuerdo. 1 Acdo. Núm. Exp. 108/2021.
Serra Rico Lesly Johanna vs. Palacios Juárez Julio y Velázquez Zabaleta Enrique y Nnnn Ivonne y Nnnn Enrique. Ord. Civil Acuerdo. 1 Acdo. Núm. Exp. 566/2025.
Soriano Altamirano Julián Rutilo y García Robles Rosalva y Ambos Tanto por su Propio Derecho, como en Representación de Sus Menores Hijos de Iniciales Y. S. G. y J. S. G vs. Seguros Inbursa S.A. Grupo Financiero Inbursa. Ord. Civil Acuerdo. 2 Acdos. Núm. Exp. 340/2025.
Suárez Trip María Enriqueta vs. Oyorzabal Robledo Pedro Iván. Controversias de Arrendamiento Civil Acuerdo. 1 Acdo. Núm. Exp. 384/2021 Tomo II.
Sánchez Gálvez José Miguel vs. Norsace S.A. Especial Hipotecario Civil Acuerdo. 1 Acdo. Núm. Exp. 1058/2014 Tomo II.
Typhoon Offshore S.A. P. I. de C.V. vs. Sky- Mar Services S.A. de C.V. y Martínez García Josué Jesús y Pérez Teczon Carolina. Ord. Mercantil Actuario Rinda Informe Justificado. 4 Acdos. en Amparo. Núm. Exp. 601/2025 Amparo 230/2026- II Promov. por Sky- Mar Services S.A. de C.V.
Ulloa Méndoza Galileo vs. Gutiérrez Pérez Arturo Artemio. Ord. Civil Acuerdo. 1 Acdo. Núm. Exp. 1128/2018.
Valadez Pineda Verónica del Carmen vs. Delgado Aguillon María del Carmen y Delgado Aguillon Antonia y Soto Delgado Maribel y Padilla Sixto Patricia. Ord. Civil Acuerdo. 1 Acdo. Núm. Exp. 514/2025.
Vepor Arrendamiento S.A. de C.V. vs. Ecoineo S.A. de C.V. y París Bushdid Juan Miguel. Vía de Apremio Civil Acuerdo. 1 Acdo. Núm. Exp. 808/2024 Tomo II.
Ckd Activos 11, Sociedad Anónima Promotora de Inversión de Capital Variable vs. Albor Barajas Hilario. Especial Hipotecario Civil Acuerdo. 1 Acdo. Núm. Exp. 178/2016.
MAL PUBLICADOS
Aparicio Bahena Enrique vs. Asociación Cultural Gran Logia Valle de México A.C. y Asociación Libertad y Progreso A.C. Ord. Civil Acuerdo. 1 Acdo. Núm. Exp. 356/2025 Expediente.
AUDIENCIA
Auto Transportes Terrestres Orizabeños Marroquín S.A. de C.V. vs. Axa Seguros S.A. de C.V. Aud. Concil. Ord. Civil. 1 Audiencia. Núm. Exp. 10/2026.
Isita de la Garza Itzel vs. American British Cowdray Medical Center lap y Conocido Comercialmente como Centro Médico Abc Campus Santa Fe. Aud. de Ley Ord. Civil. 1 Audiencia. Núm. Exp. 380/2025 Tomo II.

EL SECRETARIO DE ACUERDOS
LIC. RODRIGO FLORES REYNA

TRIGÉSIMO SEXTO DE LO CIVIL

SECRETARÍA "A"
ACUERDOS DEL 24 DE MARZO DEL 2026

Álvarez Vega Miguel Ángel vs. Velázquez Luna Leticia. Controversias de Arrendamiento Civil Susp. Definitiva. 1 Acdo. Núm. Exp. 1035/2023.
Álvarez Vega Miguel Ángel vs. Velázquez Luna Leticia. Controversias de Arrendamiento Civil 1 Acdo. en Amparo. Núm. Exp. 1035/2023 Amparo.
Andrade Domínguez Mayra Patricia vs. Seguros Inbursa S.A. Grupo Financiero Inbursa. Ord. Civil Aut Pers. 1 Acdo. Núm. Exp. 487/2025.
Banco Actinver, Sociedad Anónima, Institución de Banca Múltiple, Grupo Financiero Actinver, Actuando Única y Exclusivamente en su Carácter de Fiduciario en el Fideicomiso Irrevocable Identificado Con el Número 1401, Denominado Fideicomiso Fibra Uno vs. Gabriel Magaña Tinocozuma Tecnologías de Información, S. C. Controversias de Arrendamiento Civil 3 Acdos. Núm. Exp. 129/2021 Tomo II.
Banco Mercantil del Norte S.A. Institución de Banca Múltiple Grupo Financiero Banorte, hoy su Cesionario Juan Manuel Ramírez González vs. Méndez Anaya María Magdalena. Especial Hipotecario Civil 1 Acdo. Núm. Exp. 1267/2024 Tomo II.
Banco Mercantil del Norte Sainstitución de Banca Múltiple Grupo Financiero Banorte vs. Munoz Ramos Juan Luis. Especial Hipotecario Civil 2 Acdos. Núm. Exp. 219/2012 Tomo II.
Banco Nacional de México S.A. Integrante del Grupo Financiero Banamex vs. Calfinsa S.A. de C.V., Torres Zamudio Rodolfo. Especial Hipotecario Civil 2 Acdos. Núm. Exp. 1453/2019.

SOLO CONSULTA
SOLO CONSULTA
SOLO CONSULTA

Banco Nacional de Obras y Servicios Públicos, S.N.C. Institución de Banca de Desarrollo vs. Ernesto Beltrán Chargoy. Ord. Civil 1 Acdo. Núm. Exp. 1227/2017.

Banco Nacional del Ejército Fuerza Aérea y Armada S.N.C. Institución de Banca de Desarrollo vs. Juan Ramos Solís. Especial Hipotecario Civil 2 Acdos. Núm. Exp. 937/2018.

Banco Santander México S.A. Institución de Banca Múltiple Grupo Financiero Santander México vs. Olivia Barrios Nakatani y Otro. Especial Hipotecario Civil Dada Cta. 1 Acdo. Núm. Exp. 153/2020.

Barrios Riveron Rafael vs. Colín Sánchez Susana. Ord. Civil Elaborar Cedula. 1 Acdo. Núm. Exp. 15/2025.

Campos Cruz Eduardo y Miranda Díaz Roberto y Villarreal Islas Karina Itzel vs. Contreras Arechiga José de Jesús. Vía de Apremio Civil Devl. Actora. 3 Acdos. Núm. Exp. 417/2025.

Castro Zamudio Eduardo. Ord. Civil 1 Acdo. en Amparo_Buscador. Núm. Exp. 793/2024 793/2024- III.

Cervantes Ortega Juan Antonio vs. Automotores Coyoacan S.A. de C.V. y y/o Honda de México S.A. de C.V. y Edega América Latina S.A. de C.V. y Sms Servicio Mexicano de Suspensiones. Ord. Civil 1 Acdo. Núm. Exp. 419/2025.

Ckd Activos 8 S.A. Promotora de Inversión de Capital Variable hoy su Cesionario Juan Rivera Pedroza vs. Ruíz Pacheco Ramón Luis y Muro Sáenz María del Socorro. Especial Hipotecario Civil Mandatario. 1 Acdo. Núm. Exp. 1323/2024.

Cristóbal Mateo Carolina vs. Seguros Inbursa S.A. Grupo Financiero Inbursa. Ord. Civil 2 Acdos. Núm. Exp. 485/2024 Tomo II.

Ec Estrategia Emprendedora S.A. de C.V. Sociedad Financiera de Objeto Múltiple Entidad No Segulada vs. Cortés Rocha José Manuel. Proced. Judicial de Reconoc. y Ejecc. de Laudo Arbitral Civil Agreg Of. 2 Acdos. Núm. Exp. 875/2023.

Fonseca Villaseñor Janette vs. Fonseca Elizarrarás Alfonso y Compañía Urbanizadora, Sociedad Anónima y C. Director del Registro Público de la Propiedad y del Comercio en la Ciudad de México. Ord. Civil Expdllo. 1 Acdo. Núm. Exp. 2069/2024 Principal.

García Mora Carlos Alberto vs. Newman Iriarte José Luis. Ejecutivo Mercantil Acuerdo. 1 Acdo. Núm. Exp. 455/2024.

Hernández González Miguel Ángel y Otra vs. López Pérez Óscar Antonio. Especial Hipotecario Civil 1 Acdo. Núm. Exp. 707/2006 Tomo II.

Kagan Mewkim Arvin vs. Banco Monex S.A. Institución de Banca Múltiple Monex Grupo Financiero y Monex Casa de Bolsa S.A. de C.V. Monex Grupo Financiero y Monex Sab S.A. de C.V. y Monex Grupo Financiero S.A. de C.V. y Galaz Yamazaki Ruíz Urquiza S.C. y Comisión Nacional Bancaria y de Valores y Oracle de México S.A. de C.V. y Bolsa Mexicana de Valores Sab de C.V. Ord. Civil 1 Acdo. Núm. Exp. 1367/2024 Tomo V.

Lozano Mercado David Martín y Saúles Pérez Adriana Cecilia vs. Inmobiliaria Geps S.A. de C.V. y Lic. Amando Mastachi Aguario Notario Público Número 121 de Esta Ciudad y Quiroz Bustos Josefina y Silva Troop Quiroz Daniel Jorge y Registro Público de la Propiedad y de Comercio de la Ciudad de México. Ord. Civil 1 Acdo. Núm. Exp. 1259/2023.

Matouk Matouk José Luis vs. Uk Jae Lee y Myung Joo Lim y Jung Sae Lee. Controversias de Arrendamiento Civil 2 Acdos. Núm. Exp. 523/2024.

Monterrubio Flores Elida vs. Monterrubio Flores Esperanza Catalina. Ord. Civil 1 Acdo. Núm. Exp. 439/2025.

Ordóñez Escobar Jorge Roberto vs. Volpi Escalante Jorge Luis y Penguin Random House Grupo Editorial S.A. de C.V. y Penguin Random House Grupo Editorial Sau. Ord. Civil Aut Pers. 4 Acdos. Núm. Exp. 1947/2024.

Orozco Salgado Pablo vs. Orozco Ramírez Dora. Ord. Civil Seguimiento Preventiva. 1 Acdo. Núm. Exp. 1189/2024.

Ortiz Robles Gloria Alicia vs. Banco Mercantil del Norte S.A. Institución de Banca Múltiple Grupo Financiero Banorte. Ord. Civil 1 Acdo. Núm. Exp. 313/2024.

Patrimonio, S.A. de C.V. Sofom Enr. Especial Hipotecario Civil Expdllo. 1 Acdo. en Expedientillo. Núm. Exp. 963/2024.

Pérez Díaz Carlos vs. Quevedo Teodoro y Director General del Registro Público de la Propiedad y de Comercio de la Ciudad de México. Ord. Civil Ambos Actora. 1 Acdo. Núm. Exp. 191/2025.

Reyes Hernández Consolación vs. Reyes Hernández Josefina y Reyes Hernández Mauricio y Reyes Hernández Aurora. Ord. Civil Elaborar Exhorto. 1 Acdo. Núm. Exp. 221/2025.

Rodríguez Arias Graciela vs. Arriaga García Nayeli. Especial Hipotecario Civil 1 Acdo. Núm. Exp. 751/2014 Tomo II.

Segura Escamilla Santos Ernesto vs. Axa Seguros S.A. de C.V. Ord. Civil Aut Sicor. 4 Acdos. Núm. Exp. 87/2026.

Serralde Vargas Alejandro Eduardo vs. Aceves Morales Mario Daniel y Optimacom S de R.L. de C.V. y Grupo Nacional Provincial Sab y Casanova Vallejo. Ord. Civil 1 Acdo. Núm. Exp. 117/2025.

Silvia Elda Martínez Rojas vs. Jacinto Martín Haces Álvarez. Controversias de Arrendamiento Civil 1 Acdo. Núm. Exp. 649/2023.

Sociedad de Beneficencia Española, Institución de Asistencia Privada vs. Ouviña Santamaría Teresa. Ord. Civil 1 Acdo. Núm. Exp. 581/2025.

Sociedad de Beneficencia Española, Institución de Asistencia Privada vs. Ouviña Santamaría Teresa. Ord. Civil 1 Acdo. en Amparo. Núm. Exp. 581/2025 Promov. por María José Sánchez Ouviña.

Tapia Garduño Alberto y Benhumea León Martha Patricia vs. Reséndiz Flores Julio Samuel y Quien Indistintamente Utiliza el Nombre de Julio Reséndiz Flores y Cabello Martínez Carmen del Rosario y Quien Indistintamente Utiliza el Nombre de Carmen del Rosario Cabello Martínez de Domínguez y José Luis Altamirano Quintero Notario Público 66 de la Ciudad de México y C Director del Archivo General de Notarias de la Ciudad de México y C Director del Registro Público de la Propiedad y del Comercio de la Ciudad de México y Domínguez Espinoza de Los Monteros Carlos. Ord. Civil Resolución Sala. 1 Acdo. Núm. Exp. 1773/2024 Tomo II.

Vázquez Rodríguez Ofir vs. Villa Morín María del Refugio y Salvatierra Vega Juan Carlos y Salvatierra Villa Carla Ángela. Ejecutivo Mercantil 1 Acdo. en Amparo. Núm. Exp. 1535/2024 Amparo D. C. 59/2025 y D. C. 58/2025.

Velázquez Baranda Alfredo vs. Colegio Or Sameaj A.C. y Ourfali Kabbani Sandra. Controversias de Arrendamiento Civil 1 Acdo. en Amparo. Núm. Exp. 1883/2024 D. C. 311/2025.

Velázquez Baranda Alfredo vs. Colegio Or Sameaj A.C. y Ourfali Kabbani Sandra. Controversias de Arrendamiento Civil 1 Acdo. en Amparo. Núm. Exp. 1883/2024 D. C. 312/2025.

Velázquez Baranda Alfredo vs. Colegio Or Sameaj A.C. y Ourfali Kabbani Sandra. Controversias de Arrendamiento Civil 1 Acdo. en Amparo. Núm. Exp. 1883/2024 D. C. 313/2025.

De Lage Landen S.A. de C.V. Sofom Enr vs. Tuvace de México S.A. de C.V. y Otra. Proced. Convencional Mercantil Civil Ced y Raz Act. 1 Acdo. Núm. Exp. 1117/2018.

Del Valle Pignataro José Enrique y del Valle Díaz José Antonio su Sucesión vs. Del Valle Guzmán de García Enriqueta. Ord. Civil 1 Acdo. Núm. Exp. 1187/2024.

AUDIENCIA

Vargas Alarcón Clara vs. Guevara Vargas Marco Antonio y Ramírez Llanos Beatriz y Guevara Ramírez Vania Fernanda. Aud. Ord. Civil. 1 Audiencia. Núm. Exp. 331/2025.

SENTENCIAS DEFINITIVAS DEL 24 DE MARZO DEL 2026

Gutiérrez Cisneros Alfredo vs. Gobierno de la Ciudad de México y Instituto Nacional del Suelo Sustentable y Registro Público de la Propiedad y del Comercio de la Ciudad de México. Ord. Civil Sent. Def. 1 Núm. Exp. 275/2024

SENTENCIA INTERLOCUTORIA

Ckd Activos 8 S.A. Promotora de Inversión de Capital Variable hoy su Cesionario Juan Rivera Pedroza vs. Ruíz Pacheco Ramón Luis y Muro Sáenz María del Socorro. Especial Hipotecario Civil Sent. Interl. 1 Núm. Exp. 1323/2024

García Mora Carlos Alberto vs. Newman Iriarte José Luis. Ejecutivo Mercantil Sent. Interl. 1 Núm. Exp. 455/2024

Sociedad Hipotecaria Federal, Sociedad Nacional de Crédito Institución de Banca de Desarrollo, en su Carácter de Fiduciario Sustituido del Fondo de Operación y Financiamiento Bancario a la Vivienda (Fovi) vs. Borquez Álvarez María del Rosario. Especial Hipotecario Civil Sent. Interl. 1 Núm. Exp. 1385/2019

LA SECRETARIA DE ACUERDOS
LIC. DIANA CAREM GODÍNEZ RUÍZ

SECRETARÍA "B"
ACUERDOS DEL 24 DE MARZO DEL 2026

Abastecedora de Coches S.A. de C.V. vs. Jiménez Morales Jesús Manuel y Díaz Ramírez Jeannette. Ejecutivo Mercantil 1 Acdo. Núm. Exp. 536/2024.

Álvarez Aviluz Patricia vs. Mandujano Ferrera Víctor Jesús. Ord. Civil 1 Acdo. Núm. Exp. 1240/2022.

Alverde Gómez José Luis Florentino y Alverde Ochoa Bernardo y Alverde Gómez José Luis Florentino y Alverde Ochoa Bernardo y Alverde Gómez José Luis Florentino y Alverde Ochoa Bernardo vs. Serv Mtto

SOLO CONSULTA
SOLO CONSULTA
SOLO CONSULTA

Elli S.A. de C.V. y Serv Mtto Elli S.A. de C.V. y Serv Mtto Elli S.A. de C.V. Providencias Precautorias Mercantil Abre Tomo III. 1 Acdo. Núm. Exp. 542/2025 Tomo III.

Banco Monex, Sociedad Anónima, Instituciond e. {Banca Múltiple, Monex Grupo Financiero, División Fiduciaria en su Carácter de Fiduciario en el Fideicomiso Empresarial, Irrevocable de Administración y Garantía No. F/3448 vs. Proto Aleaciones más Manufactura S.A. de C.V., Magaña García Josefina, Sánchez Ramírez Eduardo. Ejecutivo Mercantil 1 Acdo. Núm. Exp. 188/2025 Tomo II Actual.

Banco Santander México, S.A., Institución de Banca Múltiple, Grupo Financiero Santander México vs. Drivefly, S.A. de C.V. y Cruz Ramírez Jimmy Rommel. Ejecutivo Mercantil 1 Acdo. Núm. Exp. 960/2022.

BBVA Bancomer S.A. Institución de Banca Múltiple Grupo Financiero BBVA Bancomer vs. Martínez Uribe Carlos Alberto y Maco Pbb México, S.A. de C.V. Ejecutivo Mercantil 3 Acdos. Núm. Exp. 638/2015 Tomo III.

BBVA Bancomer S.A., Institución de Banca Múltiple, Grupo Financiero BBVA Bancomer vs. Figueroa Moya José Luis y Martínez Saldaña Karina. Especial Hipotecario Civil 1 Acdo. en Amparo. Núm. Exp. 2034/2024 1985/2025.

Benavides Vega Jorge vs. Vargas Flores Mario. Controversias de Arrendamiento Civil 1 Acdo. Núm. Exp. 992/2022.

Bienes Raíces Toledo S.A. de C.V. vs. Grupo Capde S.A. de C.V. y Sánchez Durand Gerardo y Álvarez Rivero José Carlos y Álvarez del Real Gonzalo y Álvarez del Real José Carlos. Ord. Civil 10 Acdos. Núm. Exp. 414/2025.

Bonifaz Valenzuela Jesús Antonio Sucesión vs. Marco Antonio Bonifaz Nagore. Ord. Civil 1 Acdo. Núm. Exp. 960/2018.

Chávez Carvayar José Álvaro vs. Rodríguez Carballar José Luis. Ord. Civil 1 Acdo. Núm. Exp. 524/2025.

Cisneros Alcántara Guillermo Miguel y Cisneros Echeverría Magaly y Cisneros Echeverría Miguel vs. Fletes Chihuahua S.A. de C.V. y la Latinoamericana Seguros S.A. y Banco Nacional de Obras y Servicios Públicos, Sociedad Nacional de Crédito, Institución de Banca de Desarrollo en su Carácter de Institución Fiduciaria del Fondo Nacional de Infraestructura y Grupo Nacional Provincial Sab. Ord. Civil 1 Acdo. Núm. Exp. 82/2025 Tomo II.

Consorcio Mendoza y Cortez, S.A. de C.V. vs. González Caballero Diana. Ejecutivo Mercantil 1 Acdo. Núm. Exp. 1484/2024.

Dessetec, Desarrollo de Sistemas, Sociedad Anónima de Capital Variable, en su Carácter de Fideicomisario en el Fideicomiso Número F/1301 vs. Vallejo Vázquez Julia. Retorno. Especial Hipotecario Civil en Expedientillo. 1 Acdo. Núm. Exp. 68/2025.

García Alatorre Héctor Manuel vs. Suárez Arellano Javier y Ortega Amieva Fernando Benito y Lapiedra García José Manuel y Alessio Robles Segui Rodrigo y Inmuebles Amores S.A. Ord. Civil 2 Acdos. Núm. Exp. 174/2025.

Inmuebles e Inversiones Monte Alban S.A. vs. González Blanco Ángela Martina y González Vivanco Edgar Darian. Medios Preparatorios Civil 1 Acdo. Núm. Exp. 100/2026.

Landeros Cortés Susana Haydee vs. Gómez Miranda Mónica. Ord. Civil 1 Acdo. Núm. Exp. 1176/2012.

Lizardi Álvarez Beatriz vs. Herrera Corona Gabriel y Instituto Nacional del Suelo Sustentable y Notario Público No 94 de la Ciudad de Toluca Estado de México y C Director del Registro Público de la Propiedad y del Comercio de la Ciudad de México. Ord. Civil 1 Acdo. Núm. Exp. 676/2024.

López Lambarri y Otros María Eugenia vs. Gelista Ruíz y Otro Efrén. Ord. Civil 1 Acdo. en Expedientillo. Núm. Exp. 1660/2009 Expedientillo.

Lozano Gallegos José María vs. Garza Figueroa de Garza María de Lourdes y Garza Cavazos Elpidio. Especial Hipotecario Civil 2 Acdos. Núm. Exp. 90/2006.

Lozano Gallegos José María vs. Garza Figueroa de Garza María de Lourdes y Garza Cavazos Elpidio. Especial Hipotecario Civil 1 Acdo. Núm. Exp. 90/2006 Tomo II.

Luna Rodríguez Evangelina vs. C. Director del Registro Público de la Propiedad de la Ciudad de México. Inmat. Judicial Civil 1 Acdo. Núm. Exp. 938/2016.

Luna Rodríguez Evangelina vs. C. Director del Registro Público de la Propiedad de la Ciudad de México. Inmat. Judicial Civil 1 Acdo. Núm. Exp. 938/2016 Tomo II.

Muñoz Márquez María Leticia vs. Juan Manuel Martínez Figueroa. Ord. Civil 1 Acdo. Núm. Exp. 1270/2018.

Negocios Creativos S.A. de C.V., Inmobiliaria Coapa Larca, S.A. de C.V., y Consorcio Metropolitano Inmobiliario S.A. de C.V. vs. Safran Helicopter Engines México S.A. de C.V. Controversias de Arrendamiento Civil 1 Acdo. Núm. Exp. 60/2021 Tomo II.

Popoca Pérez Juan Alberto vs. Excelsior Compañía Editorial Sociedad Cooperativa Limitada y y/o Excelsior Compañía Editorial Scl y/o Excelsior Compañía Editorial Sociedad Cooperativa de Responsabilidad Limitada. Ord. Civil 1 Acdo. Núm. Exp. 674/2024.

Roberto Cosío Gutiérrez vs. Pedro Trachtman Getliger. Ejecutivo Mercantil 1 Acdo. Núm. Exp. 962/2016.

Santander Hipotecario S.A. de C. V, Sociedad Financiera de Objeto Múltiple Entidad Regulada, Grupo Financiero Santander México, hoy Santander Vivienda, Sociedad Anónima de Capital Variable, Sociedad Financiera de Objeto Múltiple, Entidad Regulada, Grupo Financiero Santander México vs. Fuentes Muñoz Manuel. Especial Hipotecario Civil 1 Acdo. Núm. Exp. 1834/2024.

Scotiabank Inverlat S.A. Institución de Banca Múltiple Grupo Financiero Scotiabank Inverlat vs. Fernández Arias Elisa. Especial Hipotecario Civil 1 Acdo. Núm. Exp. 360/2024.

Scrap II S. de R. L. de C.V. hoy su Cesionaria Houses And More S.A. de C.V. vs. Ruiz Gómez Víctor Manuel. Especial Hipotecario Civil 1 Acdo. Núm. Exp. 2222/2024 Tomo II.

Secreto. Providencias Precautorias Mercantil 1 Acdo. Núm. Exp. 542/2025 Tomo II.

Secreto. Providencias Precautorias Mercantil 3 Acdos. Núm. Exp. 542/2025 Tomo III.

Secreto. Providencias Precautorias Civil 1 Acdo. Núm. Exp. 98/2026.

Uribe Gallegos Emmanuel. Ord. Civil 2 Acdos. en Amparo. Núm. Exp. 290/2026.

Vensi Ventajas en Servicios Integrales Sapi de C.V. vs. Gómez Ramírez Enrique. Controversias de Arrendamiento Civil 2 Acdos. Núm. Exp. 78/2026.

De la Peña Salas Víctor Alonso vs. Inmobiliaria Vallamex S.A. Ord. Civil 1 Acdo. Núm. Exp. 258/2020.

MAL PUBLICADOS

Banco Mercantil del Norte Sociedad Anónima Institución de Banca Múltiple Grupo Financiero Banorte vs. Hernández Ordóñez Sandra Lizbeth y González González Víctor Enrique. Especial Hipotecario Civil 1 Acdo. Núm. Exp. 136/2022.

Macías Márquez María Fernanda vs. Morales Laymon Leónides Jacobo y Miguel Gutiérrez Sandra. Especial Hipotecario Civil 2 Acdos. Núm. Exp. 1020/2024 Tomo II.

Macías Márquez María Fernanda vs. Morales Laymon Leónides Jacobo y Miguel Gutiérrez Sandra. Especial Hipotecario Civil 1 Acdo. Núm. Exp. 1020/2024.

NO PUBLICADOS

Banco Nacional del Ejército Fuerza Aérea y Armada S.N.C., Institución de Banca de Desarrollo vs. Ramírez Valenzuela Manuel Ángel y Otra. Especial Hipotecario Civil 1 Acdo. Núm. Exp. 128/2016.

AUDIENCIA

Cisneros Alcántara Guillermo Miguel y Cisneros Echeverría Magaly y Cisneros Echeverría Miguel vs. Fletes Chihuahua S.A. de C.V. y la Latinoamericana Seguros S.A. y Banco Nacional de Obras y Servicios Públicos, Sociedad Nacional de Crédito, Institución de Banca de Desarrollo en su Carácter de Institución Fiduciaria del Fondo Nacional de Infraestructura y Grupo Nacional Provincial Sab. Aud. Ord. Civil. 1 Audiencia. Núm. Exp. 82/2025 Tomo II.

LA SECRETARIA DE ACUERDOS
LIC. JULIA NOLASCO OCHOA

TRIGÉSIMO OCTAVO DE LO CIVIL

SECRETARÍA "A"
ACUERDOS DEL 24 DE MARZO DEL 2026

Abad Ibarra Leonarda Marisol vs. Gilbon Hernández Jonatan Enrique. Especial Hipotecario Civil Acuerdo. 1 Acdo. Núm. Exp. 1659/2024 Tomo II.

Alvarado López Edson Oswaldo vs. Gruas Rally S.A. de C.V. y Qualitas Compañía de Seguros S.A. de C.V. Ord. Civil Acuerdo. 3 Acdos. Núm. Exp. 157/2023 Tomo IV.

Álvarez Arenas Jesús vs. Centro Asturiano de México A.C. Ord. Civil Puesta. 2 Acdos. Núm. Exp. 993/2019 Tomo III.

Banco Actinver Sociedad Anónima Institución de Banca Múltiple Grupo Financiero Actinver como Fiduciario en el Fideicomiso Irrevocable 1401 vs. Operadora Marentz S.A. de C.V. y Bañuelos González Víctor Manuel. Controversias de Arrendamiento Civil Acuerdo. 1 Acdo. Núm. Exp. 325/2020 Tomo II.

SOLO CONSULTA

Banco Mercantil del Norte S.A., Institución de Banca Múltiple, Grupo Financiero Banorte vs. Ramos León Gerarda y Benítez Gayosso Luis Rubén. Especial Hipotecario Civil Acuerdo. 1 Acdo. en Amparo. Núm. Exp. 2121/2024 Amparo 210/2026- II, Promov. por Gerarda Ramos de León y Otro.

Banco Mercantil del Norte, S.A. Institución de Banca Múltiple, Grupo Financiero Banorte vs. Carrillo Vega Jéssica Berenice. Especial Hipotecario Civil Acuerdo. 1 Acdo. Núm. Exp. 153/2022.

Banco Nacional de México S.A. Integrante del Grupo Financiero Banamex vs. Yanron S.A. de C.V. y Salas Cervantes Antolín y Valencia Bernardino Erasmo. Providencias Precautorias Mercantil Acdo. Amparo. 1 Acdo. en Amparo. Núm. Exp. 2503/2024 Amparo Directo, Promov. por Erasmo Valencia Bernardino.

Banco Ve por más S.A. Institución de Banca Múltiple Grupo Financiero Ve por más vs. Agrícola Iberries S. P. R de R. L e Ivonne del Toro Ochoa. Ejecutivo Mercantil Puesta. 2 Acdos. Núm. Exp. 701/2020.

Barradas Aguilar Thelma vs. Barrón Sánchez Karem Haydee y Hernández Barradas Óscar Omar. Ord. Civil Acdo. Expedientillo. 1 Acdo. Núm. Exp. 1149/2023.

Barrios Vázquez Ana Luisa vs. Marín Becerril Gilberto y y Registro Público de la Propiedad y del Comercio de la Ciudad de México. Ord. Civil Acuerdo. 1 Acdo. Núm. Exp. 469/2025.

BBVA México S.A., Institución de Banca Múltiple, Grupo Financiero BBVA México vs. Sánchez Ralero Elia Gabriela. Vía de Apremio Civil Acuerdo. 4 Acdos. Núm. Exp. 2551/2024.

Bien para Bien Sociedad Anónima Promotora de Inversión de Capitaln Variable Sociedad Financiera de Objeto Múltiple Entidad No Regulada vs. Rubio Guzmán Jorge Omar y Rubio Rodríguez Silvia María. Proced. Judicial de Ejecc. de Garantía Otorgada Mediante Prenda Sin Transmisión de Pos. Mercantil Sicor. 1 Acdo. Núm. Exp. 127/2026.

Cabrera Garnica Araceli Margarita vs. Garnica García Ana María O. Romanita y Garnica García Sucesión a Bienes de Ana María. Ord. Civil Acuerdo. 1 Acdo. Núm. Exp. 115/2026.

Cantón León Gerardo vs. Eletres Inmobiliaria S.A. P. I. de C.V. Especial Hipotecario Civil Puesta. 2 Acdos. en Tercería. Núm. Exp. 493/2014 Terc. Excl. de Domi. 2 Promovida por Ivonne Blanca Alicia González Rodríguez.

Cantón León Gerardo vs. Eletres Inmobiliaria S.A. P. I. de C.V. Especial Hipotecario Civil Acuerdo. 1 Acdo. en Tercería. Núm. Exp. 493/2014 Tomo II.

Carcamo Tamanis Gabriel vs. Ponce Raudales José Luis. Ord. Civil Acdo. Expedientillo. 1 Acdo. Núm. Exp. 119/2001.

Castro Castilleja Edith Yaderi. No Definido No Definido Acdo. Amparo. 2 Acdos. en Amparo. Núm. Exp. 189/2026 Bis. 2 Amparo 189/2026-I, Promov. por Edith Yaderi Castro Castilleja.

Castro Zamudio Eduardo. No Definido No Definido Acdo. Amparo. 1 Acdo. en Amparo. Núm. Exp. 793/2024 Bis. 2 Amparo 793/2024-III, Promov. por Eduardo Castro Zamudio.

Ci Banco S.A. Institución de Banca Múltiple vs. Ángeles Ramírez Alejandro y Virginia López Martínez de Ángeles. Especial Hipotecario Civil Acdo. Expedientillo. 1 Acdo. Núm. Exp. 1159/2012.

Ci Banco S.A. Institución de Banca Múltiple vs. María de la Soledad Nasta Acostra y Otro. Especial Hipotecario Civil Acuerdo. 1 Acdo. Núm. Exp. 1279/2018.

Ci Banco, S. A, Institución de Banca Múltiple, Fiduciario del Fideicomiso Irrevocable Número Cib/180 antes The Bank Of New York Mellon S.A. vs. Proyectos Inmobiliarios Condac S.A. de C.V. Especial Hipotecario Civil Acuerdo. 1 Acdo. Núm. Exp. 947/2010 Tomo II.

Ckd Activos S.A. P. I de C.V. vs. Armenta Hernández Perla Nadia. Especial Hipotecario Civil Acuerdo. 1 Acdo. Núm. Exp. 855/2019.

Cobos Alarcón Juan vs. La Iglesia del Señor A. R. (Asociación Religiosa). Ord. Civil Acdo. Tercería. 1 Acdo. en Tercería. Núm. Exp. 2079/2024 Terc. Excl. de Domi. Promovida por Noé Joaquín Menes Uribe.

Condominio Conjunto Habitacional Morelos Edificio B 10 2 Geminis vs. Olguín Olguín su Sucesión Jorge y Pérez González Sandra Alejandra y Pérez Mejía José Luis. Ejecutivo Civil Acuerdo. 1 Acdo. Núm. Exp. 1085/2022 Tomo II.

Cruz Sámano Jesús Mariano vs. González Morales Vda. de Esquivel Lidia. Ord. Civil Acuerdo. 1 Acdo. en Expedientillo. Núm. Exp. 295/2002.

Cuadrilla Ramírez Martín vs. Ramírez Ávila de Cuadrilla Elena. Ord. Civil Acuerdo. 1 Acdo. Núm. Exp. 109/2026.

Divisa Travel System S.A. de C.V. vs. Asociación Mexicana de Agencias de Viajes Asociación Civil. Ord. Civil Acuerdo. 1 Acdo. Núm. Exp. 91/2026.

Eximco Servicios Integrados, S.A. de C.V. vs. Concreto y Estructura, S.A. de C.V. y Torres Pérez Gabriela. Ejecutivo Mercantil Acuerdo. 1 Acdo. Núm. Exp. 535/2025 Tomo III.

Fernández González Víctor Manuel vs. Viserin S.A. de C.V. y Filoteo Fernández Laura Yolanda Estefania y Filoteo Fernández Braulio Enrique y Fernández González José Arturo. Ord. Mercantil Acuerdo. 2 Acdos. Núm. Exp. 289/2025.

Franco Berrocal Margarita vs. Franco Berrocal Isaac y Franco Berrocal Enrique. Ord. Civil Recurso de Apel. en Ambos Efectos en contra de la Sent. Def. - Demandada. 4 Acdos. Núm. Exp. 1089/2024.

García Rodríguez Federico vs. Arturo Ortiz Rábago, Aura Patricia Ortiz Rábago y Aura Onoria Rábago Oliveros. Ord. Civil Acuerdo. 1 Acdo. Núm. Exp. 299/2021.

Gómez Hernández Mario Santiago vs. Zenaida Nateras Maya. Especial Hipotecario Civil Acuerdo. 1 Acdo. Núm. Exp. 349/2025 Tomo II.

González Castañeda Juan Antonio vs. Grupo Nacional Provincial Sab. Ord. Civil Puesta. 2 Acdos. Núm. Exp. 419/2025.

Gutiérrez Granados Marco Antonio vs. Fuentes Gómez Elsa Ivonne. Ejecutivo Mercantil Acuerdo. 1 Acdo. Núm. Exp. 875/2022.

Hernández Espinoza Eulalio vs. Banco Inbursa, S.A. Instiución de Banca Múltiple, Grupo Financiero Inbursda. Ejecutivo Mercantil Acuerdo. 1 Acdo. Núm. Exp. 2363/2024 Tomo II.

Inmobiliaira Berpecoll S.A. de C.V. vs. Universidad Autónoma Metropolitana. Controversias de Arrendamiento Civil Acuerdo. 1 Acdo. Núm. Exp. 801/2023.

Inversiones Firpo Sociedad Anónima de Capital Variable vs. Sacal Micha Rafael y María Guadalupe Escalera Leandro. Ejecutivo Mercantil Acdo. Amparo. 1 Acdo. en Amparo. Núm. Exp. 413/2012 Amparo 932/2025- II, Promov. por Csagali Inmobiliaria, S.A. de C.V.

Jaimes Guerrero Armando vs. Balderas Galván Rosalinda y Banco Nacional de Obras y Servicios Públicos S.N.C. Ord. Civil Exh. Estado de México. 1 Acdo. Núm. Exp. 1285/2024.

M2crowd S.A. de C.V. Institución de Financiamiento Colectivo vs. Asesoría y Construcciones Mexicanas S.A. de C.V. y Santillán Carpinteiro Eduardo. Ejecc. de Garantías Otorgadas Mediante Prenda Sin Transmisión de Pos. y Fideicomiso de Garantía (Procedimiento Judicial) Mercantil Puesta. 1 Acdo. Núm. Exp. 71/2026.

Martínez Ortiz Álvaro vs. Treviño Cruz Noemí. Ejecutivo Mercantil Acuerdo. 1 Acdo. Núm. Exp. 647/2022.

Morales Leyna Juan Manuel vs. Moreno García José Mario. Especial Hipotecario Civil Acuerdo. 1 Acdo. Núm. Exp. 1067/2019.

Nacional Financiera S.N.C. como Fiduciaria del Gobierno Federal en el Fideicomiso Denominado como Fondo Nacional de Fomento Al Turismo vs. Tropical Club Ixtapa, S.A. de C.V. Ejecutivo Mercantil Acuerdo. 1 Acdo. Núm. Exp. 1459/1993 Tomo V.

Nacional Monte de Piedad Iap vs. Castillo Rodríguez Roberto. Juris. Voluntaria Civil Acuerdo. 1 Acdo. Núm. Exp. 1693/2024.

Obregón Villegas María Eugenia vs. Negrete Fagalde su Suc. Jorge Carlos. No Definido No Definido Acdo. Expedientillo. 1 Acdo. en Expedientillo. Núm. Exp. 229/2024 Bis. 1.

Plata Tolentino Ángel y Arista Huerta Virginia vs. Seguros Inbursa S.A. Grupo Financiero Inbursa. Ord. Civil Acuerdo. 2 Acdos. Núm. Exp. 331/2025.

Posternak Buckhalter Roberto su Sucesión vs. Ramírez Yolanda Lorena. Controversias de Arrendamiento Civil Acuerdo. 1 Acdo. Núm. Exp. 357/2014.

Promotora Frontera Rp., S. R. L. de C.V. No Definido No Definido Acdo. Amparo. 1 Acdo. en Expedientillo. Núm. Exp. 883/2024 Bis. 2 Expdllo. de Amparo 883/2024.

Puentes Domínguez José Luis vs. Agroasemex S.A. Ord. Civil Acuerdo. 1 Acdo. Núm. Exp. 11/2026.

Rodríguez García Rubén vs. Cortez Soto Alejandra y Aguilar Sedano Eduardo Fabián. Controversias de Arrendamiento Civil Acuerdo. 1 Acdo. Núm. Exp. 1075/2022.

Rojas Rebollo Francisco Javier vs. Vázquez López Armando. Controversias de Arrendamiento Civil Acuerdo. 3 Acdos. Núm. Exp. 1535/2024.

Rojas Rebollo Francisco Javier vs. Vázquez López Armando. Controversias de Arrendamiento Civil Acdo. Amparo. 2 Acdos. en Amparo. Núm. Exp. 1535/2024 Amparo 200/2026- Iv, Promov. por Armando Vázquez López.

Ruíz Loza Jonathan vs. Galván de Bárcenas Mercedes y Hurtado Galván Josefina. Ord. Civil Acuerdo. 2 Acdos. Núm. Exp. 567/2025.

Ruíz Ovando Nury Delia vs. Ortiz Sampayo Óscar y Clínica del Valle. Ord. Civil 2 Acdos. Núm. Exp. 119/2026.

Sanvicente Añorve Rubén su Sucesión vs. Saavedra Arizaga Víctor Eduardo su Sucesión y Rivera Romo Gisela y Notaria Pública 178 de la Ciudad de México y Registro Público de la Propiedad de la Ciudad de México. Ord. Civil 1 Acdo. Núm. Exp. 467/2025.

SOLO CONSULTA
SOLO CONSULTA
SOLO CONSULTA

Scotiabank Inverlat S.A. Institución de Banca Múltiple, Grupo Financierto Scotiabank Inverlat vs. Productos Agrícolas Gar S.A. de C.V., Gardea Ruíz Renato Alejandro y Bustillos García María de Jesús. Ejecutivo Mercantil Acuerdo. 1 Acdo. en Amparo. Núm. Exp. 1829/2024 Amparo 1694/21- VI.

Scotiabank Inverlat S.A. Institución de Banca Múltiple Grupo Financiero Scotiabank Inverlat División Fiduciaria vs. Salcedo Ortiz Araceli. Ord. Civil Puesta. 2 Acdos. Núm. Exp. 857/2024.

Secreto. Ejecc. de Garantías Otorgadas Mediante Prenda Sin Transmisión de Pos. y Fideicomiso de Garantía (Procedimiento Judicial) Mercantil Acuerdo. 1 Acdo. Núm. Exp. 71/2026.

Silrendel Sociedad de Responsabilidad Limitada de Capital Variable vs. Rojas Cruz Arnulfo. Especial Hipotecario Civil Acuerdo. 1 Acdo. Núm. Exp. 1261/2008 Tomo II.

Sociedad Hipotecaria Federal. S.N.C. Institución de Banca de Desarrollo en su Carácter de Fiduciario Sustituto en el Fondo de Operación y Financiamiento Bancario a la Vivienda vs. Jorge Rua Varela. Esp. Hip. Puesta. 2 Acdos. Núm. Exp. 2319/2024.

Ticante Parada Carlos Alberto vs. Pérez Íñiguez Emilio Humberto y Cuevas Casanova de Pérez Faviola y También Conocida como Cuevas Casanova de Pérez Fabiola. Especial Hipotecario Civil Acuerdo. 1 Acdo. Núm. Exp. 1197/2024.

Valdez Ruíz Jorge vs. Ramos Rivera Ernestina Lucrecia. Ord. Civil Reb. Recurso de Apelación. 1 Acdo. Núm. Exp. 1229/2024.

Zavaleta Palma Yazmín vs. Gama Álvarez Carlos y Fomperosa Ramírez de Gama Selene. Especial Hipotecario Civil Acuerdo. 1 Acdo. Núm. Exp. 251/2014 Tomo III.

AUDIENCIA

Garcés Vélez Silvia del Rosario vs. Director del Registro Público de la Propiedad y de Comercio de la Ciudad de México y Garcés Castro Humberto Eduardo y Hernández de Garcés María Elena su Sucesión. Aud. Previa y de Concil. Ord. Civil. 1 Audiencia. Núm. Exp. 781/2024.

Sanvicente Añorve Rubén su Sucesión vs. Saavedra Arizaga Víctor Eduardo su Sucesión y Rivera Romo Gisela y Notaria Pública 178 de la Ciudad de México y Registro Público de la Propiedad de la Ciudad de México. Aud. Ord. Civil. 1 Audiencia. Núm. Exp. 467/2025.

LA SECRETARIA DE ACUERDOS
LIC. SUSANA SÁNCHEZ HERNÁNDEZ

SECRETARÍA "B"
ACUERDOS DEL 24 DE MARZO DEL 2026

Admic Nacional, A.C. vs. Reynoso Cabello María Luisa. Especial Hipotecario Civil Expedientllo. 1 Acdo. en Expedientillo. Núm. Exp. 322/2004.

Albarrán Carranza María de la Luz vs. José Ángel Velazco Ornelas, Alma Rosa Fabila Macías y Clemente Salinas Ortega. Controversias de Arrendamiento Civil Acuerdo. 1 Acdo. Núm. Exp. 282/2021 Tomo II.

Alcivia García Christian vs. Rivera de Prieto su Sucesión Victorina Pura. Ord. Civil Acuerdo. 1 Acdo. en Amparo. Núm. Exp. 24/2022 Amparo 1295/2024, Promov. por Victorina Pura Rivera de Prieto.

Arrendadora de Centros Comerciales S de R L de C.V. vs. Reynoso Ruíz Samuel Sucesión y Orozco González Carmen Guadalupe. Ord. Mercantil Acuerdo. 1 Acdo. Núm. Exp. 528/2025.

Autofinanciamiento México S.A. de C.V. vs. Jiménez Moreno Erasmo y Ostria Reyes Ana María. Ejecutivo Mercantil Acuerdo. 2 Acdos. Núm. Exp. 132/2025.

Banco Actinver, S.A. Institución de Banca Múltiple, Grupo Financiero Actinver, en su Carácter de Fiduciario en el Fideicomiso Irrevocable de Administración y Fuente de Pago 4659 vs. Velasco Aguilar Luis Antonio y Valdez Torres Yolanda. Especial Hipotecario Civil Puesta. 2 Acdos. Núm. Exp. 1846/2024 Tomo II.

Banco Invex Sociedad Anónima Institución de Banca Múltiple Invex Grupo Financiero en su Carácter de Fiduciario en el Fideicomiso Irrevocable de Administración Fuente de Pago y Garantía 1055 vs. Martín Lechuga Sánchez. Especial Hipotecario Civil Acuerdo. 1 Acdo. Núm. Exp. 254/2020 Tomo II.

Banco Invex, S.A. Institución de Banca Múltiple, Invex Grupo Finaniero en su Carácter de Fiduciario del Fideicomiso Irrevocable de Garantía Identificado Con el N° 699 vs. Carlos Vargas. Juris. Voluntaria Civil Acuerdo. 1 Acdo. Núm. Exp. 720/2018.

Banco Mercantil del Norte S.A. Institución de Banca Múltiple Grupo Financiero Banorte vs. Martell Martínez Félix y Rosales Valencia María Verónica. Juris. Voluntaria Civil Acuerdo. 2 Acdos. Núm. Exp. 734/2022.

Banco Mercantil del Norte, S.A. Institución de Banca Múltiple, Grupo Financiero Banorte vs. Internacional Química de Cobre, S.A. de C.V. y Ramírez González Juan Manuel y Ramírez Muro Juan Manuel. Ejecutivo Mercantil Acuerdo. 1 Acdo. en Expedientillo_Expediente_No_Conocido. Núm. Exp. 1354/2022.

Banco Nacional de Comercio Exterior S. N. C vs. Agroindustrias Colotepec S.A. de C.V. y Otros. Especial Hipotecario Civil Acuerdo. 1 Acdo. en Amparo. Núm. Exp. 626/2001 Amparo 477/2025- Iv- B, Promov. por Hermann Davo Bourhenne y Otra.

Banco Nacional de México, S.A. No Definido No Definido Acuerdo. 1 Acdo. en Expedientillo. Núm. Exp. 234/2026 Bis. 1 Expdllo. No Corresponde Contenido Al Jdo.

Banco Santander México S.A. Institución de Banca Múltiple Grupo Financiero Santander México y antes Santander Consumo S.A. de C.V, Sociedad Financiera de Objeto Múltiple Entidad Regulada Grupo Financiero Santander México vs. Cesareano Escalona Guiseppe. Especial Hipotecario Civil Puesta. 2 Acdos. Núm. Exp. 1210/2023.

Banco Santander México, S.A. Institución de Banca Múltiple Grupo Financiero Santander vs. Plascencia Vázquez María Luisa, Plascencia Vázquez Silvia; Morán Rubio Rosa María. Ejecutivo Mercantil Expedientllo. 1 Acdo. Núm. Exp. 1888/2024.

Banco Santander México, S.A., Institución de Banca Múltiple, Grupo Financiero Santander México vs. Marmolejo Tapia Ricardo Javier y Vázquez Andrade Alejandra. Especial Hipotecario Civil Acuerdo. 1 Acdo. Núm. Exp. 1540/2024.

Banco Santander México, S.A. Institución de Banca Múltiple, Grupo Financiero Santander México vs. Estrada Pérez Esther Margarita. Especial Hipotecario Civil Folio Sicor. 1 Acdo. Núm. Exp. 2358/2024 Tomo II.

Barragán González Adriana vs. González Mora María Martha y y-o. Martha González Mora. Ord. Civil Acuerdo. 1 Acdo. Núm. Exp. 132/2026.

Bautista Ramos Francisco Javier vs. Qualitas Compañía de Seguros S.A. de C.V. Ord. Civil Acuerdo. 1 Acdo. Núm. Exp. 1900/2024 Tomo II.

BBVA México, Sociedad Anónima, Institución de Banca Múltiple Grupo Financiero BBVA México vs. Lara Estévez Anastasio. Especial Hipotecario Civil Acuerdo. 1 Acdo. Núm. Exp. 974/2017.

Bien para Bien Sociedad Anónima Promotora de Inversión de Capital Variable Sociedad Financiera de Objeto Múltiple Entidad No Regulada vs. García Salinas Rafaela Socorro y Pasten García Jazmín Lizbet. Ejecc. de Garantías Otorgadas Mediante Prenda Sin Transmisión de Pos. y Fideicomiso de Garantía (Procedimiento Extrajudicial) Mercantil Acuerdo. 1 Acdo. Núm. Exp. 350/2025.

Caballero Ramírez María del Pilar y Padilla Caballero Ángel Alejandro vs. Desi- Fyre Sistemas S.A. de C.V., Foster Cervantes Octavio, Ramírez Moreno Jazmín y Cervantes Arminio María de Jesús. Ejecutivo Mercantil Folio Sicor. 1 Acdo. Núm. Exp. 1848/2024 Tomo II.

Café Tostado de Exportación, S.A. de C.V. vs. Marcas Mundiales de Honduras, S.A. de C.V. Especial Mercantil Mercantil Expedientllo. 1 Acdo. en Expedientillo_Expediente_No_Conocido. Núm. Exp. 406/2025.

Camargo Ramírez Rodolfo su Sucesión y Cruz Juárez Consuelo su Sucesión vs. Camargo Cruz Juan. Ord. Civil Acuerdo. 2 Acdos. Núm. Exp. 576/2025.

Cementos Moctezuma S.A. de C.V. vs. Concretos Balestra de Oriente S.A. de C.V. Ejecutivo Mercantil Expedientllo. 1 Acdo. en Expedientillo. Núm. Exp. 1334/2024.

Cervantes Ramírez Rosa Isela vs. Aguilar González Juan y Martínez Zerda Cecilia y Aguilar Martínez Emili Jimena. Ord. Civil Folio Sicor. 1 Acdo. Núm. Exp. 564/2025.

Cervera Garza antes Basilisk Inmobiliaria Siete, Sociedad de Responsabilidad Limitada de Capital Variable antes Bancomer, Sociedad Nacional de Crédito María Patricia vs. Millán Dávila Francisco y Delgado Hernández Rosa Velia y Dirección de Pensiones y Otros Beneficios Sociales para los Trabajadores del Estado de Coahuila. Especial Hipotecario Civil Acuerdo. 1 Acdo. Núm. Exp. 650/2020 Tomo II.

Choy Chang Victoria vs. Quiroga Nieto Mariana y Nieto Chávez Angélica Pastora. Controversias de Arrendamiento Civil Acuerdo. 1 Acdo. Núm. Exp. 332/2023.

Ci Banco Sociedad Anónima Institución de Banca Múltiple en su Carácter de Fiduciario en el Fideicomiso Número F/00430 vs. Carrasco Varela Gloria y Mendoza Carrasco Mariano Antonio. Especial Hipotecario Civil Acuerdo. 1 Acdo. Núm. Exp. 832/2016 Tomo II.

SOLO CONSULTA
SOLO CONSULTA
SOLO CONSULTA

Cibanco Inst. de Banca Múltiple División Fiduciaria en su Carácter de Fiduciario en el Fideicomiso Número F/00430 vs. Guerrero Santiago Lagoberto. Especial Hipotecario Civil Puesta. 4 Acdos. Núm. Exp. 24/2025 Tomo III.

Cibanco S.A. Institución de Banca Múltiple como Fiduciario en el Fideicomiso Número F/00430 vs. Alejandro Ortiz Soria. Vía de Apremio Civil Acuerdo. 1 Acdo. Núm. Exp. 536/2020 Tomo II.

Condominio Ubicado en Calle de Doctor Barragán NO. 127 Colonia Doctores Alcaldia Cuauhtémoc Codigo Postal 06720 Ciudad de México vs. Martínez Luz Enrique. Ejecutivo Civil Acuerdo. 1 Acdo. en Amparo. Núm. Exp. 138/2024 Amparo Promov. por Enrique Martínez Luz (2).

Condominio Yama Jardines del Pedregal vs. Ortigosa Enterria Juan Ángel. Ejecutivo Civil Acuerdo. 1 Acdo. Núm. Exp. 62/2026.

Constructora Osuna Rangel. No Definido No Definido Expedientllo. 2 Acdos. en Expedientillo. Núm. Exp. 316/2022 Bis. 1 Expdllo. No Corresponde Contenido Al Jdo.

Contreras Hernández Mabel vs. Lozano Guajardo Enrique. Ord. Civil Puesta. 2 Acdos. Núm. Exp. 596/2025.

Cortés Noxpanco Enrique vs. Cortés Franco Heriberto. Ord. Civil Auto. 1 Acdo. Núm. Exp. 494/2025.

Cruz Rosas Emilia vs. Zamora Irene y Director del Registro Público de la Propiedad y del Comercio de la Ciudad de México. Ord. Civil 2 Acdos. en Expedientillo. Núm. Exp. 800/2024.

Decarome Sociedad Anónima Promotora de Inversión de Capital Variable vs. Jiménez Salinas Rodrigo y Sierra Heredia Cecilia. Especial Hipotecario Civil Puesta. 2 Acdos. Núm. Exp. 2336/2024 Tomo II.

Dessetec Desarrollo de Sistemas, Sociedad Anónima de Capital Variable vs. Leticia Campos Tolentino. Especial Hipotecario Civil Acuerdo. 1 Acdo. Núm. Exp. 990/2007 Tomo II.

Elise Zyskowski Kuirsta y en Representación de su Menor Hijo Scz vs. Barcelo Corporación Empresarial S.A. Ord. Civil Acuerdo. 1 Acdo. Núm. Exp. 58/2026.

Franco Alanís Marco Antonio vs. Franco Alanís Gerardo y y Franco Alanís Adriana. Ord. Civil 1 Acdo. Núm. Exp. 2220/2024 Tomo II.

García Viveros Guillermo vs. Grupo Mexicano de Seguros S.A. de C.V. Ord. Civil Puesta. 2 Acdos. Núm. Exp. 728/2024 Tomo II.

Gastélum García Erick vs. García Hernández Mercedes. Especial Hipotecario Civil Acuerdo. 1 Acdo. Núm. Exp. 1864/2024 Tomo II.

Glider Cancun, S. de R. L. de C.V. vs. Sánchez Pérez Arely Monserrat. Controversias de Arrendamiento Civil Acuerdo. 1 Acdo. Núm. Exp. 2152/2024.

González Sandoval Federico vs. Grupo Mexicano de Seguros S.A. de C.V. Ord. Civil Acuerdo. 1 Acdo. Núm. Exp. 236/2024 Tomo III.

Gutiérrez Cereso Abundio vs. Cruz María. Ord. Civil Folio Sicor. 1 Acdo. Núm. Exp. 432/2025.

Hernández Chávez Miguel vs. Carpio Vda de Suárez Guadalupe. Ord. Civil Acuerdo. 1 Acdo. Núm. Exp. 858/2021.

Hernández Macías Jacobo vs. Benítez Keller Verónica y Bringas Viguri Alberto. Ord. Civil Acuerdo. 1 Acdo. Núm. Exp. 926/2023 Tomo II.

Hernández Villada Lorenzo vs. Castañeda Martínez Zayra Berenice. Ord. Civil Puesta. 2 Acdos. Núm. Exp. 62/2024.

Importadora Pishon S.A. de C.V. vs. Sánchez Romero Alberto y Otro. Ord. Civil Puesta. 2 Acdos. Núm. Exp. 714/2012 Tomo II.

Inmobiliaria Hesca, Sociedad Anónima de Capital Variable vs. Maderas y Materiales de Oriente S.A. de C.V. y Ojeda Ramírez Víctor Jacobo y Ojeda Hernández Antonio Agustín Quien También Acostumbra Usar el Nombre de Antonio Agustín Ojeda y Ogando Lorenzo José y Sánchez Domínguez María Inocencia de Los Ángeles y Ogando Lorenzo Isolino y Ogando Pérez María y Ogando Lorenzo Ramiro y Mourino Fernández Pura. Especial Hipotecario Civil Acuerdo. 1 Acdo. Núm. Exp. 1060/2012 Tomo III.

Invex Arrendadora S.A. de C.V. vs. Nuestro Secreto Beauty S.A. de C.V. y Vieyra Durán Marco Antonio y Rodríguez Olguín Carla Yatziri y Olguín Martínez Margarita. Vía de Apremio Civil Acuerdo. 1 Acdo. Núm. Exp. 314/2025.

López Mejía Griselda vs. Gómez Espíndola Santa. Ord. Civil Expedientllo. 1 Acdo. Núm. Exp. 78/2023.

Lucas Santiago José Jorge y Torres Castillo Bertha vs. Grupo Mexicano de Seguros S.A. de C.V. Ord. Civil Apelac. Prev. Auto 12 Marzo 2026. 1 Acdo. Núm. Exp. 796/2024 Tomo II.

Lupo Angelo vs. Ojeda Alba Claudia Ameyalli. Ord. Civil Acuerdo. 2 Acdos. Núm. Exp. 90/2023 Tomo II.

López Guzmán José Alejandro y Gachuz Castillo Luz María vs. Axa Seguros S.A. de C.V. Ord. Civil Acuerdo. 1 Acdo. Núm. Exp. 2386/2024 Tomo III.

Martínez Hernández Nelly vs. Martínez Martínez Andrés. Ord. Civil Expedientllo. 1 Acdo. Núm. Exp. 450/2023.

Martínez Zúñiga María del Rocío Cesionario de Faviola Vidal Marcelo Quien a su Vez Fue Cesionario de Mabacupa I, S. de R. L. de C.V. vs. Fernando Pérez Sánchez y Otros. Especial Hipotecario Civil Acuerdo. 1 Acdo. Núm. Exp. 450/2006 Tomo IV.

Mayo Lozano Manuel Enrique vs. Raz Rojas José de la Cruz y Cache Raz Silvia. Especial Hipotecario Civil Expedientllo. 1 Acdo. Núm. Exp. 612/2018.

Milchorena Bravo Rodolfo Ignacio vs. Mendoza Cesteloz Trinidad y También Conocida como Trinidad Mendoza Casteloz Vda. de Milchorena y Milchorena Cesteloz Ignacio de Jesús y C Director del Registro Público de la Propiedad y del Comercio de la Ciudad de México. Ord. Civil Acuerdo. 2 Acdos. Núm. Exp. 290/2025.

Nieto Flores José Antonio vs. Seguros Inbursa S.A. Grupo Financiero Inbursa. Ord. Civil Acuerdo. 1 Acdo. Núm. Exp. 366/2025 Tomo II.

Núñez Sánchez Salvador vs. Farfán Rodríguez José Luis y Vivas García Altagracia su Sucesión y Vivas García María Isabel Carmen su Sucesión y Reyes Quintana Mario y Alcaldia Álvaro Obregón y Registro Público de la Propiedad y de Comercio. Ord. Civil Acuerdo. 1 Acdo. Núm. Exp. 1256/2024.

Núñez Sánchez Salvador vs. Farfán Rodríguez José Luis y Vivas García Altagracia su Sucesión y Vivas García María Isabel Carmen su Sucesión y Reyes Quintana Mario y Alcaldia Álvaro Obregón y Registro Público de la Propiedad y de Comercio. Ord. Civil Puesta. 3 Acdos. Núm. Exp. 1256/2024 Tomo II.

Obregón Tirado Angelina Jacqueline y Quien También Se Hace Llamar Obregón Tirado Angelina Jaquelíne y y y Obregón de López Jaquelíne vs. Obregón Lozano Araceli y Quien También Se Hace Llamar Obregón Lozano Irene Araceli y y y Obregón Lozano Luis su Sucesión. Ord. Civil 2 Acdos. Núm. Exp. 74/2025 Tomo III.

Olvera Rodríguez Abundio Felipe, su Sucesión vs. Mendoza Maldonado Graciela y Rodríguez Carrillo Felipe. Controversias de Arrendamiento Civil Acuerdo. 1 Acdo. en Expedientillo. Núm. Exp. 2134/2024.

Pacheco Corona Paulino vs. Montes de Oca González Michelle del Carmen. Controversias de Arrendamiento Civil Acuerdo. 1 Acdo. Núm. Exp. 1766/2024.

Paydon Zapata Marco Antonio vs. Vázquez Paydon Julio César. Ord. Civil Acuerdo. 2 Acdos. Núm. Exp. 886/2022.

Perfecto Solís Iran Araceli vs. María de Jesús González Flores. Especial Hipotecario Civil Acuerdo. 1 Acdo. Núm. Exp. 954/2014.

Promotora de Hoteles S.A. de C.V. y Banco Nacional de México Integrante del Grupo Financiero Banamex vs. Granados de León Cristóbal y Becerra Karr Blanca Angélica y Quien También Usa su Nombre de Casada Blanca Angélica Becerra Karr de Granados. Juris. Voluntaria Civil Acuerdo. 1 Acdo. en Expedientillo_Expediente_No_Conocido. Núm. Exp. 872/2024.

Proyectos en Administración Inmobiliaria S.A. de C.V. y Banco Nacional de México S.A. Integrante del Grupo Financiero Banamex vs. Flores Burboa Dora Virginia y Zavala Tanori Mario. Ord. Mercantil Acuerdo. 1 Acdo. Núm. Exp. 510/2025.

Rangel Jiménez Gerardo vs. Sibaja Reyes Eduardo y Rodríguez López Ana María. Ord. Civil Acuerdo. 1 Acdo. Núm. Exp. 54/2026.

Razo Rodríguez Alejandro. Juris. Voluntaria Civil Puesta. 2 Acdos. Núm. Exp. 1898/2024.

Recuperación de Comercio Interior, S. de R. L. de C.V. vs. Margarita Guerrero Solano. Especial Hipotecario Civil Acuerdo. 1 Acdo. en Amparo. Núm. Exp. 322/2002 Amparo 1325/2024-VI Promov. por Martha Angélica Hernández Guerrero.

Reveles Andrade Erick vs. Bonilla Valerio María del Rosario Norma y Bonilla Valerio Carlos Rogelio. Vía de Apremio Civil Acuerdo. 1 Acdo. Núm. Exp. 598/2015 Tomo II.

Reyes Haiducovich Gabriel Ernesto vs. Rodríguez Márquez Ricardo y Flores Rodríguez Noé Héctor. Medios Preparatorios Civil Acuerdo. 1 Acdo. en Expedientillo. Núm. Exp. 830/2024.

Rodríguez Piñeiro Augusto y Boullosa López Mercedes vs. Banco Mercantil del Norte S.A. Institución de Banca Múltiple Grupo Financiero Banorte. Ejecutivo Civil Puesta. 2 Acdos. Núm. Exp. 14/2026.

Sada Pedroza Leticia vs. Araiza Oriard Gloria del Carmen También Conocida como Gloria del Carmen Araiza Oriard de Leija y Leija Araiza Ricardo. Ord. Civil Acuerdo. 1 Acdo. Núm. Exp. 26/2023 Tomo III.

Sánchez Navarro Redo Beatriz vs. Guiffrida Nadja Lourdes. Juris. Voluntaria Civil Acuerdo. 1 Acdo. Núm. Exp. 362/2025.

Sánchez Rodríguez Jaime vs. Díaz Caballero Francisco y Otra. Especial Hipotecario Civil Acuerdo. 1 Acdo. Núm. Exp. 1262/2011 Tomo II.

SOLO CONSULTA
SOLO CONSULTA
SOLO CONSULTA

Sánchez Solís Alberto Roque vs. López Pérez Silvia y López Pérez María Soledad y Montaño Estudillo Tobías. Ord. Civil Puesta. 2 Acdos. Núm. Exp. 130/2026.

Santander Hipotecario S.A. de C.V. Sociedad Financiera de Objeto Múltiple Entidad Regulada vs. Molina Villareal Esperanza. Especial Hipotecario Civil Acuerdo. 1 Acdo. Núm. Exp. 760/2012.

Santiago González Óscar Geovani vs. Lagunas Ríos Javier. Ord. Civil Acuerdo. 2 Acdos. Núm. Exp. 1204/2024.

Snyder Cabrera Gustavo Armando vs. Rodríguez Aguilar Claudia Mariana. Juris. Voluntaria Civil Puesta. 2 Acdos. Núm. Exp. 122/2026.

Sociedad Hipotecaria Federalsnc Institución de Banca de Desarroyo vs. Rodríguez Duarte Patricia Lorena y Chable Salas Cristina. Especial Hipotecario Civil Acuerdo. 1 Acdo. Núm. Exp. 82/2026.

Sociedad Limitada de Los Activos de Gramercy, Sociedad de Responsabilidad Limitada de Capital Variable vs. Anaya Hernández Ezequiel y Gutiérrez Montiel María Adrianan Lucía. Especial Hipotecario Civil Acuerdo. 1 Acdo. Núm. Exp. 122/2018.

Sofom Inbursa S.A. de C.V. Sociedad de Objeto Múltiple Entidad Regulada Grupo Financiero Inbursa vs. Comercailizadora Eléctrica y Electromecánica Méndez S.A. de C.V. y Méndez Rojas Enrique y Méndez Rojas Alejandro. Ejecutivo Mercantil Acuerdo. 3 Acdos. Núm. Exp. 1170/2022 Tomo II.

Solvimas S.A. de C.V. Sofom Enr vs. Artesanias Fdrik S.A. de C.V. y Vázquez Herlanda Miguel y Rodas Alonso Diego José. Ejecutivo Mercantil Acuerdo. 1 Acdo. Núm. Exp. 42/2024.

Sosa Marroquín Carlos Rafael vs. Jiménez Almanzo Carlos Alberto. Ord. Civil Acuerdo. 3 Acdos. Núm. Exp. 476/2020 Tomo II.

Southern Cross Latin América Private Equity Fund V, L. P. y Latam Investments Italy S. L. R. y Cibanco, S.A. Institución de Banca Múltiple, en su Calidad de Fiduciario del Fideicomiso Irrevocable Cib/2643 vs. Kpmg Cárdenas Dosal, S. C. y y Otro. Ord. Civil Acuerdo. 1 Acdo. Núm. Exp. 2446/2024 Tomo VI.

Star Haus S.A. de C.V. vs. Mercedes Benz México S de R.L. de C.V. y Mercedes Benz Mobility México S de R.L. de C.V. Providencias Precautorias Civil Acuerdo. 1 Acdo. en Amparo. Núm. Exp. 1794/2024 Amparo 297/2026- III, Promov. por Mercedes- Benz México, S.A. de R. L. de C.V.

Sólida Administradora de Portafolios, S.A. de C.V. Sociedad Financiera de Objeto Múltiple, Entidad Regulada Grupo Financiero Banorte vs. Rosalba Ramírez Espinoza. Especial Hipotecario Civil Acuerdo. 1 Acdo. Núm. Exp. 1318/2018 Tomo IV.

Tintorerías Max S.A. de C.V. vs. Castilla Barajas José Alberto. Ord. Mercantil Acuerdo. 2 Acdos. Núm. Exp. 2174/2024.

Toka Internacional Sapi de C.V. vs. Word Trade Esmg, S.A. P. I. de C.V. Ejecutivo Mercantil Acuerdo. 2 Acdos. Núm. Exp. 92/2024.

Tu Casa Express S.A. de C.V. vs. Pérez Hernández Ernesto. Especial Hipotecario Civil Acuerdo. 1 Acdo. Núm. Exp. 54/2025 Tomo II.

Tu Casa Express, S.A. vs. Pérez Hernández Ernesto. Ord. Civil Acuerdo. 2 Acdos. en Amparo. Núm. Exp. 54/2025 Amparo 339/2026- Iv, Promov. por Esther Clemencia Mendoza Pachuca.

Uribe Ambriz Elena vs. Molina Flores Jesús. Ord. Civil Acuerdo. 1 Acdo. Núm. Exp. 726/2023.

Utrilla Solís César Miguel Ángel, antes BBVA Bancomer, S.A. Institución de Banca Múltiple Grupo Financiero BBVA Bancomer vs. Alcantar Vallejo Emma Quien También Acostumbra a Usar el Nombre de Emma Alcantar Vallejo de Ramos. Especial Hipotecario Civil Acuerdo. 1 Acdo. Núm. Exp. 790/2016 Tomo II.

Valdueza Colinas Mariano Antonio (Antes Valduesa Asesores, S. C.) vs. Seguros Monterrey New York Life S.A. de C.V., Licenciado Enrique Almanza Pedraza Notario Número Ciento Noventa y Ocho de la Ciudad de México y Otros. Ord. Civil Acuerdo. 1 Acdo. en Amparo. Núm. Exp. 2094/2024 931/2025- III hoy 780/2025.

Valencia Zárate Sergio y Valencia Zárate Graciela vs. Valencia Flores Cesáreo. Ord. Civil Acuerdo. 1 Acdo. Núm. Exp. 806/2021.

Valenzuela Yáñez Sergio Alberto Cesionario de Decarome Sociedad Anónima Promotora de Inversión de Capital Variable Cesionario de Santander Vivienda, S.A. de C.V. Sociedad Financiera de Objeto Múltiple Entidad Regulada Grupo Financiero Santander México vs. Gómez Medina Alejandro. Especial Hipotecario Civil Acuerdo. 1 Acdo. Núm. Exp. 498/2016 Tomo II.

Vargas Gómez su Sucesión. María de Los Ángeles vs. González Huerta María Socorro. Ord. Civil Acuerdo. 1 Acdo. Núm. Exp. 830/2021.

Vargas Gómez su Sucesión. María de Los Ángeles vs. González Huerta María Socorro. Ord. Civil Acuerdo. 2 Acdos. Núm. Exp. 830/2021 Tomo II.

Vázquez Caneda Jonathan Alan vs. Segura Guerrero Flavia su Sucesión. Ord. Civil Contestación Agravios Adhesiva. 1 Acdo. Núm. Exp. 1716/2024 Tomo II.

Vega García Ana Gabina vs. -----. Juris. Voluntaria Civil Acuerdo. 1 Acdo. en Expedientillo. Núm. Exp. 286/2025 Expedientillo.

Vela Guzmán Zenaido y Vázquez Alarid Raymundo vs. Vela Guzmán Zenaido. Ord. Civil Acuerdo. 5 Acdos. Núm. Exp. 56/2026.

Villanueva Arias Imelda vs. Villanueva Estrada Miguel Salvador y Villanueva Estrada Mariel Magdalena. Ord. Civil Apel. Actora vs. Sent Def. 1 Acdo. Núm. Exp. 180/2024.

Villaseñor Rodríguez Lucila Margarita vs. Osuna Márquez Edgar Alejandro. Controversias de Arrendamiento Civil Acuerdo. 1 Acdo. Núm. Exp. 808/2023.

Vivanco Otero María Minerva vs. Rivera Díaz Manuel. Especial Hipotecario Civil Acuerdo. 1 Acdo. Núm. Exp. 240/2005 Tomo II.

Zúñiga Cuéllar Daniel vs. Pedro Cruz Héctor. Ord. Civil 1 Acdo. Núm. Exp. 492/2024.

De la Rosa Corcuera Tomás Bernardo vs. Teléfonos de México S.A. de C.V. Ord. Civil Acuerdo. 1 Acdo. Núm. Exp. 12/2026.

Álvarez Curiel Jorge Eric vs. Tomás Cisneros Flores y Otro. Especial Hipotecario Civil Acuerdo. 1 Acdo. Núm. Exp. 784/2004.

Álvarez Curiel Jorge Eric vs. Tomás Cisneros Flores y Otro. Especial Hipotecario Civil Acuerdo. 2 Acdos. Núm. Exp. 784/2004 Tomo II.

NO PUBLICADOS

Southern Cross Latin América Private Equity Fund V, L. P. y Latam Investments Italy S. L. R. y Cibanco, S.A. Institución de Banca Múltiple, en su Calidad de Fiduciario del Fideicomiso Irrevocable Cib/2643 vs. Kpmg Cárdenas Dosal, S. C. y y Otro. Ord. Civil Puesta. 2 Acdos. Núm. Exp. 2446/2024 Tomo VI.

AUDIENCIA

Cibanco Inst. de Banca Múltiple División Fiduciaria en su Carácter de Fiduciario en el Fideicomiso Número F/00430 vs. Guerrero Santiago Lagoberto. Aud. Especial Hipotecario Civil. 1 Audiencia. Núm. Exp. 24/2025 Tomo III.

LA SECRETARIA DE ACUERDOS
LIC. ANGÉLICA MARÍA HERNÁNDEZ ROMERO

TRIGÉSIMO NOVENO DE LO CIVIL

SECRETARÍA "A"
ACUERDOS DEL 24 DE MARZO DEL 2026

Administradora Fome II S. de R. L. de C.V. vs. García Solís Sixto Román y/o Especial Hipotecario Civil Acuerdo. 1 Acdo. Núm. Exp. 123/2013.

Alcántara Ávila Daniel Brígido vs. Herrera Sánchez Julio su Sucesión y C Director del Registro Público de la Propiedad y del Comercio de la Ciudad de México. Ord. Civil Acuerdo. 1 Acdo. Núm. Exp. 651/2024.

Banca Mifel, S.A., Institución de Banca Múltiple, Grupo Financiero Mifel vs. Clínica Futura, S.A. de C.V. y Bonilla Briseño Azahed. Providencias Precautorias Mercantil Acuerdo. 1 Acdo. en Expedientillo. Núm. Exp. 409/2024 Expdllo. 14- 02- 25.

Colsa Valdés Javier vs. Adolfo Colsa Caballero. Ord. Civil Acuerdo. 1 Acdo. Núm. Exp. 103/2011 Tomo II.

Contreras Quintero Ana María vs. Varas Torres Roberta. Controversias de Arrendamiento Civil Acuerdo. 2 Acdos. Núm. Exp. 863/2023 Tomo II.

Correa Morales. Julia vs. Jesús Santiago Jaime Salgado y Otra. Especial Hipotecario Civil Acuerdo. 1 Acdo. Núm. Exp. 635/2010 Tomo II.

Curiel Fonseca María Magdalena vs. Hernández Morales Marisela y Solís Hernández Carlos Emiliano. Controversias de Arrendamiento Civil Acuerdo. 1 Acdo. Núm. Exp. 1267/2024.

Gama Osorio Celia vs. Flores Orosio Aranda Luis y Osorio Aranda Gustavo y Osorio Aranda Isidora Tarsila y Osorio Aranda Rufina Leonila y Osorio Aranda Virgilio. Ord. Civil Acuerdo. 1 Acdo. Núm. Exp. 247/2025.

Gutiérrez de la Peza Alejandro vs. Banco Invex S.A. Institución de Banca Múltiple Invex Grupo Financiero. Ord. Mercantil Acuerdo. 1 Acdo. Núm. Exp. 595/2025.

Gómez Medina Jesús su Sucesión vs. Arnau Vilella Ramona; Concepción López Duran; Corporativo Ferloguer, S.A. de C. V; Notaria Pública 102 de Naucalpan de Juárez, Estado de México, y Registro Público de la Propiedad y de Comercio de la Ciudad de México. Ord. Civil Acuerdo. 1 Acdo. en Amparo. Núm. Exp. 201/2018 Amparo 439/2025.

Hacienda Flamingos Vallarta A.C. vs. Club Social y Deportivo Rivera Nayarit, S.A. de C.V., Club Social y Deportivo Metepec, S.A. de C.V. y Martín Hernández Garnica. Ejecutivo Mercantil Acuerdo. 1 Acdo. Núm. Exp. 1095/2011 Tomo VI.

SOLO CONSULTA
SOLO CONSULTA
SOLO CONSULTA

Krinis Franco Mario Panagui vs. Constructora e Inmobiliaria Mexicana Delta, S.A. de C.V. Ejecutivo Mercantil Acuerdo. 1 Acdo. Núm. Exp. 795/2016.

Martínez López Aldo Iván vs. López Sebastián y López Noriega Yolanda Nohemí y C Director del Registro Público de la Propiedad y del Comercio de la Ciudad de México. Ord. Civil Acuerdo. 1 Acdo. Núm. Exp. 1075/2024.

Martínez Rojas Rosa María vs. Martínez Rojas José Alberto y Reyes Isidoro Alma Cecilia. Ord. Civil Acuerdo. 1 Acdo. Núm. Exp. 1629/2024.

Melesio Hernández Ernesto vs. Rodríguez González Gabriela. Controversias de Arrendamiento Civil Acuerdo. 1 Acdo. Núm. Exp. 1411/2024.

Morín Páez Daniel Marcelino vs. Asociación de Colonos de la Colonia Miguel Hidalgo Asociación Civil, Adrián Martínez Esquivel y Margarita Rivas Mercado Esnaurrizar, (su Sucesión). Ord. Civil Acuerdo. 1 Acdo. Núm. Exp. 905/2018.

Morín Páez Daniel Marcelino vs. Asociación de Colonos de la Colonia Miguel Hidalgo Asociación Civil, Adrián Martínez Esquivel y Margarita Rivas Mercado Esnaurrizar, (su Sucesión). Ord. Civil Acuerdo. 1 Acdo. en Amparo. Núm. Exp. 905/2018 151- 2026- I.

Muñoz Martínez Elizabeth. Juris. Voluntaria Civil Acuerdo. 1 Acdo. Núm. Exp. 101/2026.

Ocampo Marín Juan David vs. Avilez Rosas Juan Manuel. Ord. Civil Acuerdo. 1 Acdo. Núm. Exp. 469/2025.

Ortiz Vargas Jorge vs. Rodríguez Trejo Alejandro. Ord. Civil Acuerdo. 1 Acdo. Núm. Exp. 105/2004 Principal.

quinto matías maría martha vs. ofelia benítez hernández. controversias de arrendamiento civil acuerdo. 1 acdo. núm. exp. 383/2016.

Rodríguez Abad Hilario Everardo vs. Rodríguez Abad Urbano Raúl. Ord. Civil Acuerdo. 1 Acdo. Núm. Exp. 385/2025.

Sánchez Carmen vs. Victorio Cabrera Jorge y Propimex S de R.L. de C.V. y Coca Cola Femsa Sab de C.V. Ord. Civil Acuerdo. 1 Acdo. Núm. Exp. 135/2026.

Scotiabank Inverlat S.A. Institución de Banca Múltiple Grupo Financiero Scotiabank Inverlat vs. Islas Trujillo Verónica. Vía de Apremio Civil Acuerdo. 1 Acdo. Núm. Exp. 403/2025.

Secreto. Ejecutivo Mercantil Acuerdo. 1 Acdo. Núm. Exp. 165/2022.

Secreto. Ejecutivo Mercantil Acuerdo. 1 Acdo. Núm. Exp. 283/2024.

Sociedad Hipotecaria Federal S. N. C vs. Pilar García Sánchez. Esp. Hip. Acuerdo. 1 Acdo. Núm. Exp. 231/2012.

Sociedad Hipotecaria Federal, S.N.C., Institución de Banca de Desarrollo en su Carácter de Fiduciario Sustituto del Fondo de Operaciones y Financiamiento Bancario a la Vivienda (Fovi) vs. Bárcenas Ramírez Francisco Javier y Pinedo Esquivel Claudia. Especial Hipotecario Civil Acuerdo. 1 Acdo. Núm. Exp. 643/2014.

Sociedad Hipotecaria Federal, S.N.C. Institución de Banca de Desarrollo en su Carácter de Fiduciario Sustituto del Banco de México en el Fideicomiso Denominado Fondo de Operaciones y Financieamiento Bancario a la Vivienda (Fovi) vs. Lilián Beatriz Aguilar Acosta. Esp. Hip. Acuerdo. 1 Acdo. Núm. Exp. 685/2011.

Super Auto Mercado S.A. de C.V. hoy María del Carmen Irene Velarde Callejas vs. Pacheco Hernández Maximino, Ramírez Hernández Juan Francisco y Téllez López María Belén. Ejecutivo Mercantil Acuerdo. 1 Acdo. Núm. Exp. 1285/2019 Tomo III.

Victoria Cosme Socorro y Victoria Cosme María de Los Ángeles vs. Hernández Loza María Enriqueta. Ord. Civil Acuerdo. 1 Acdo. Núm. Exp. 1085/2024 Tomo II.

Zúñiga López Luis Gerardo vs. Televisión Azteca Sab de C.V. Ord. Civil Acuerdo. 1 Acdo. Núm. Exp. 1793/2024.

MAL PUBLICADOS

Ckd Activos II, Sociedad Anónima Promotora de Inversión de Capital Variable vs. Joaquín Castro Otero y Hortensia Castillo Mondragón. Especial Hipotecario Civil Acuerdo. 1 Acdo. Núm. Exp. 1609/2010.

Solís Hernández Esperanza Reyna. Medios Preparatorios Civil Acuerdo. 1 Acdo. Núm. Exp. 125/2026.

AUDIENCIA

Carrasco Juárez Karen Celeste y Meléndez López José Roberto vs. Seguros Inbursa S.A. Grupo Financiero Inbursa. Aud. Previa y de Concil. Ord. Civil. 1 Audiencia. Núm. Exp. 329/2025.

Carvajal Guerrero Susana vs. Moreno Serafín María Elena. Aud. de Ley Ord. Civil. 1 Audiencia. Núm. Exp. 29/2025.

EL SECRETARIO DE ACUERDOS
LIC. NOEL TRUJILLO OSORIO

SECRETARÍA "B"
ACUERDOS DEL 24 DE MARZO DEL 2026

Afianzadora Sofimex, S.A. vs. Construcciones y Servicios Esquivel, S.A. de C.V., Guadalupe Ceballos Martínez y Leandro Esquivel Ceballos. Ord. Mercantil Acuerdo. 2 Acdos. Núm. Exp. 308/2017.

Banco Santander México, S. A, Institución de Banca Múltiple, Grupo Financiero Santander México vs. Montoya García Juan Manuel. Especial Hipotecario Civil Acuerdo. 1 Acdo. Núm. Exp. 138/2024 Tomo II 26- 03- 2025.

Banco del Bajío, S.A. Institución de Banca Múltiple vs. Unión de Crédito Agroindustrial y Comercial de Tizayuca, S.A. de C.V. y Complejo Agropecuario Industrial de Tizayuca, S.A. de C.V. Especial Hipotecario Civil Auto. 1 Acdo. en Expedientillo. Núm. Exp. 796/2008.

BBVA Bancomer, S.A. Institución de Banca Múltiple, Grupo Financiero BBVA Bancomer vs. Moctezuma Segundo Xóchitl. Especial Hipotecario Civil Expedientillo. 1 Acdo. en Expedientillo. Núm. Exp. 1002/2014.

BBVA México S.A. Institución de Banca Múltiple Grupo Financiero BBVA México vs. Trujillo Gómez Maryi. Especial Hipotecario Civil Auto. 1 Acdo. Núm. Exp. 826/2024.

Desarrolladora de Infraestructura Puerto Escondido, S.A. de C.V. vs. Maquinaria Alfo, S.A. de C.V. Ord. Mercantil Dada Nueva Cuenta Amp. Ind 1039/2025- III. 1 Acdo. Núm. Exp. 10/2025 Tomo IV.

Díaz Castro Óscar vs. Reyes Escalante Eduardo Iván. Juris. Voluntaria Civil Acuerdo. 1 Acdo. Núm. Exp. 608/2023.

Financiera Bajío S a de C V Sociedad Financiera de Objeto Múltiple Entidad Regulada vs. Polanco Hermanos S a de C V y Polanco Alvarado Miguel Ángel. Ejecutivo Mercantil Auto. 1 Acdo. Núm. Exp. 990/2018 Tomo II.

Flores Garduño Rubén y Reyes Sánchez Juana vs. Grupo Nacional Provincial Sab. Ord. Civil Auto. 1 Acdo. Núm. Exp. 532/2025.

García Ordaz Gerardo vs. Vargas Ceballos Santiago. Ord. Civil Acuerdo. 1 Acdo. Núm. Exp. 100/2026.

García Lozano Gómez Adrián vs. Dávila Olvera Delia. Especial Hipotecario Civil Acuerdo. 1 Acdo. Núm. Exp. 1326/2018 Tomo III.

Hipotecaria Nacional, S.A. de C.V., Sociedad Financiera de Objeto Múltiple, Entidad Regulada, Grupo Financiero BBVA Bancomer vs. Lilián Magdalena Murillo. Esp. Hip. Acuerdo. 1 Acdo. Núm. Exp. 1234/2011.

Martínez Herrera José y Escamilla García Lucero vs. Muñoz Amieva Luis Antonio su Sucesión. Ord. Civil Acuerdo. 1 Acdo. Núm. Exp. 20/2026.

Meza Ferrer Patricia vs. Ferrer León Josefina y También Conocida como Josefina Ferrer León Vda. de Meza. Ord. Civil Auto. 1 Acdo. Núm. Exp. 1424/2024.

Montiel Fernández Luis Manuel y Álvarez López Carmen vs. Fernández Álvarez Mercedes y Fuertes Fernández Mercedes del Carmen. Ord. Civil Auto. 3 Acdos. Núm. Exp. 14/2026.

Morales Bojórquez Blanca Risela vs. Seguros Inbursa S.A. Grupo Financiero Inbursa. Ord. Civil Auto. 1 Acdo. Núm. Exp. 26/2024 Tomo III 27- 05- 2025.

Operadora de Arrendamiento Puro, S.A. P. I. de C.V. vs. Sánchez Sandoval Joaquín. Ejecutivo Mercantil Auto. 1 Acdo. Núm. Exp. 96/2024.

Palma Guardado María Teresa vs. Montiel Palma Beatriz. Ord. Civil Auto. 3 Acdos. Núm. Exp. 1686/2024 Tomo II.

Palma Serna Andrés Raúl vs. Palma Serna Luis Alfredo y Palma Serna Eduardo y Palma Serna Edith Rosalía y Palma Serna María Alejandra y Palma Serna Georgina Verónica. Ord. Civil Auto. 1 Acdo. Núm. Exp. 1532/2024.

Paulino Hernández Hilaria y Aguilar Hernández Adelaida y Aguilar Hernández Josefina vs. Ronces Díaz Miriam y Tomás Aguilar José y También Conocido como José Tomás Aguilar Aguilar. Ord. Civil Acuerdo. 1 Acdo. Núm. Exp. 764/2024.

Portafolio de Negocios, S.A. de C.V., Sofom, E. R vs. Zinzanja, S.A. de C.V. y Torres Flores José Antonio y Rocío Piceno Alejandra. Ejecutivo Mercantil Auto. 1 Acdo. Núm. Exp. 620/2024 Tomo III.

Rivera Cabrera Guillermina vs. Hinojosa Rivera José Manuel y Balderas Chaparro Josefina y Hinojosa Balderas Diego Manuel. Ord. Civil 1 Acdo. Núm. Exp. 12/2026.

Rodríguez Laredo Araceli vs. Acosta Saldívar Marco Antonio. Ord. Civil Acuerdo. 2 Acdos. Núm. Exp. 90/2026.

Roshfin S.A. de C.V. Sofom Enr vs. Reyes Rivera Juan Andrés y Garay Buendía Petra María del Rocío. Vía de Apremio Civil Auto. 2 Acdos. Núm. Exp. 1490/2024.

Sociedad Hipotecaria Federal, Sociedad Nacional de Crédito, Institución de Banca de Desarrollo, en su Carácter de Fiduciario Sustituto en el Fideicomiso Fondo de Operación y Financiamiento Bancario Al la

SOLO CONSULTA
SOLO CONSULTA
SOLO CONSULTA

Vivienda a Través de su Mandatario Banco Nacional de México, S.A., Integrante del Grupo Financiero Banamex vs. Hernández Díaz Yolanda y Martiniano Rocha Castro. Especial Hipotecario Civil Comparecencia de Entrega de Billete de Depósito. 1 Acdo. Núm. Exp. 338/2013 Tomo II.

Suárez Ruíz Gomar Leticia vs. López Arteaga Angélica. Ord. Civil Auto. 1 Acdo. Núm. Exp. 380/2025.

Tapia Soto Javier Mauricio (su Sucesión) vs. Colegio Francés Ista, S. C. Controversias de Arrendamiento Civil Comparecencia de Entrega de Billetes de Depósito. 1 Acdo. en Otros. Núm. Exp. 1074/2017 Tomo III.

Villalobos Regueira Rafael Alejandro vs. Torres Lobaton Horacio Enrique. Ord. Civil Auto. 1 Acdo. Núm. Exp. 806/2024.

NO PUBLICADOS

Mabucapa I. S. de R. L. de C.V. vs. Castro Zúñiga J. Rito y Morales Grifaldo María Evangelina. Especial Hipotecario Civil no Publ. del 18/03/2026. 2 Acdos. Núm. Exp. 912/2011 Tomo II.

Mendoza Navarro Juan Carlos vs. Rocha Franco Elba Irene. Especial Hipotecario Civil no Publ. del 23/03/26. 1 Acdo. Núm. Exp. 1300/2023.

Rangel López Raúl Aldo vs. Aguilar Peralta. Claudia Guadalupe. Especial Hipotecario Civil no Publ. del 23/03/2026. 1 Acdo. Núm. Exp. 932/2012 Tomo III 04- 09- 2025.

Torres Castelán Orlando Stalin vs. Hernández Moctezuma Héctor Hugo. Vía de Apremio Civil no Publ. del 23/03/2026. 1 Acdo. Núm. Exp. 412/2025.

EL SECRETARIO DE ACUERDOS M.L.
LIC. NOEL TRUJILLO OSORIO

CUADRAGÉSIMO DE LO CIVIL

SECRETARÍA "A"
ACUERDOS DEL 24 DE MARZO DEL 2026

Aceves Villagrán Norma Angélica y Leyva Franco Raúl Federico vs. Álvarez Espinoza Isis. Ord. Civil 1 Acdo. Núm. Exp. 339/2025.

Administradora Team Pro Sapi de C.V. vs. Sasson Chayo José y Inmobiliaria Escape 21 S.A. de C.V. Ejecutivo Mercantil Tomo II. 1 Acdo. Núm. Exp. 33/2022.

Andrade Toledo Yolanda vs. Lidia Julieta Hidalgo Bello. Ord. Civil Se Regulariza. 1 Acdo. Núm. Exp. 343/2018.

Badillo Martínez Adrián su Sucesión vs. Martínez Rojas Ignacio y Salgado Gutiérrez Margarita Estela y Avendaño Badillo Lilia Renata. Ord. Civil 1 Acdo. Núm. Exp. 511/2025.

Banco Invex Sociedad Anónima Institución de Banca Múltiple Invex Grupo Financiero Fiduciario en su Carácter de Fiduciario del Fideicomiso Irrevocable de Administración Fuente de Pago y Garantía 1055 vs. Mariano Torres Rogelio Alejandro y García Sánchez María Magdalena. Vía de Apremio Civil No Ha Lugar. 1 Acdo. Núm. Exp. 397/2025.

Banco Santander México, S.A., Institución de Banca Múltiple, Grupo Financiero Santander México vs. Jáuregui Maldonado Manuel. Especial Hipotecario Civil Ratificación. 1 Acdo. Núm. Exp. 1335/2024.

Banco Santander México, S.A. Institución de Banca Múltiple Grupo Financiero Santander México vs. Quintero Vázquez Francisco y Quintero Vázquez Raymundo. Ejecutivo Mercantil Desahoga Vista. 1 Acdo. Núm. Exp. 365/2023.

Barrientos Guerrero Abel Anacleto su Sucesión y También Conocido como Abel Barrientos Guerrero vs. López Tejeda Sergio Daniel. Ord. Civil 4 Acdos. Núm. Exp. 1181/2024.

Calvo Montiel Adelina. Juris. Voluntaria Civil Prevención. 1 Acdo. Núm. Exp. 125/2026.

Cárdenas Garduno Ricardo vs. Antonio Lira Eduardo. Ord. Civil Tomo II. 1 Acdo. Núm. Exp. 1067/2008 Bis. 1.

Carrillo Palma Teresa vs. Carrillo Reyna Adolfa. Ord. Civil Notif. por Boletín. 1 Acdo. en Expedientillo. Núm. Exp. 833/2004.

Darriba Ogando Elizabeth vs. Estación la Laguna S.A. de C.V. Ord. Mercantil 1 Acdo. Núm. Exp. 1251/2022.

Díaz Juárez Edgar Jesús vs. María de la Paz Martínez de Sánchez su Suc. y Josefina Sánchez Rodríguez su Suc. Ord. Civil 1 Acdo. Núm. Exp. 437/2021.

Ficen, Sociedad Anónima de Capital Variable, Sociedad Financiera de Objeto Múltiple, Entidad No Regulada vs. Travel Inn, S.A. de C.V. y Ibarguen Secchia Arturo y Braverman Molinacewich Moisés y García Lujan Romeo Hugo. Ejecutivo Mercantil Tomo III. 2 Acdos. Núm. Exp. 801/2009 Bis. 2.

Finastrategy Mx, Sociedad Anónima, Promotora de Inversión de Capital Variable vs. Ignacio Sánchez Juárez. Especial Hipotecario Civil Glosar Expedientillo. 1 Acdo. Núm. Exp. 533/2017.

Fuzi Activos, Sociedad Anónima Promotora de Inversión de Capital Variable vs. César Jiménez Hueramo. Especial Hipotecario Civil 1 Acdo. Núm. Exp. 689/2018.

Heredia Paredes María Guadalupe vs. Blanco García Alfredo Víctor Enrique. Ord. Civil 1 Acdo. Núm. Exp. 113/2026.

Hernández Arceo Demetrio y Saldívar Castro Armando vs. Profecionales y Especialistas en Servicios Corporativos S.A. de C.V. y Bardahl de México S.A. de C.V. y Díaz Torres Sergio y Gamez Villarreal Raúl Felipe. Ord. Civil Cedulas de Notificación. 1 Acdo. Núm. Exp. 553/2025.

Inmobiliaria Atzacoalco S.A. vs. Bautista Juárez Antonia. Ord. Civil 1 Acdo. Núm. Exp. 1281/2024.

Intercam Banco, S.A., Institución de Banca Múltiple, Intercam Grupo Financiero vs. Manuel Vázquez Gutiérrez y Carlos Manuel Vázquez Hernández. Ejecutivo Mercantil Tomo II. 1 Acdo. Núm. Exp. 303/2019.

International Oba Corporation S de R.L. de C.V. vs. Jet Van Car Rental S.A. de C.V. Ord. Mercantil 1 Acdo. Núm. Exp. 443/2025.

Martínez Moreno Leonardo Rodrigo vs. Martínez Ponce de León Guillermo. Ord. Civil Se Habilita Envío de Exhorto. 1 Acdo. Núm. Exp. 729/2024.

Matrix Learning de México I S.C. vs. Panamericana Automotriz S.A. de C.V. y Pérez Gutiérrez Juan. Ord. Civil Oficios de Búsqueda. 1 Acdo. Núm. Exp. 503/2025.

Mohedano Reséndiz Sara vs. Saldaña Castañeda Enrique. Ord. Civil 2 Acdos. Núm. Exp. 921/2022.

Monroy Sánchez Nancy Petra. Juris. Voluntaria Civil 1 Acdo. Núm. Exp. 493/2025.

Oseguera López Isrrael Armando vs. Nicolás. Ord. Civil Revocación y Autorización. 1 Acdo. Núm. Exp. 1505/2024.

Parra García Altagracia vs. Israel Méndez Méndez y Gerardo Méndez Méndez. Ord. Civil Tomo II. 1 Acdo. Núm. Exp. 1095/2014 Bis. 2.

Pérez Castro Guillermo Roberto y También Conocido como Guillermo Pérez Castro vs. Vincent González René su Sucesión. Ord. Civil 3 Acdos. Núm. Exp. 183/2025.

Pj Financial Co., Sociedad Anónima Promotora de Inversión de Capital Variable Sociedad Financiera de Objeto Múltiple Entidad No Regulada vs. Gómez Martínez Víctor Manuel. Especial Hipotecario Civil 1 Acdo. Núm. Exp. 693/2021.

Prado Vázquez Graciela María del Mar vs. Prado Rivas Juan y Prado Estrada Juan. Ord. Civil 2 Acdos. Núm. Exp. 571/2025.

Pulido Galván Jaime vs. Martínez Romero María Ascención. Ejecutivo Mercantil Oficio Sala. 1 Acdo. Núm. Exp. 125/2019.

Salgado Hernández Antonio vs. Instituto del Fondo Nacional de la Vivienda para los Trabajadores Infonavit y Bárcenas Lozano Fernando y C. Directo del Registro Público de la Propiedad y de Comercio de a Ciudad de México. Ord. Civil 1 Acdo. Núm. Exp. 691/2021.

Sámano Tapia Elvia vs. Cerecero Rebollo Rodolfo su Sucesión. Ord. Civil 1 Acdo. Núm. Exp. 441/2025.

Sánchez Martínez Salvador vs. Grupo Mexicano de Seguros S.A. de C.V. Ord. Civil Se Reserva. 1 Acdo. Núm. Exp. 1047/2024.

Scrap II S. de R. L. de C.V. vs. Romualdo González Velázquez. Esp. Hip. 1 Acdo. Núm. Exp. 1937/2009.

Tejada Vázquez Roberto y Tejada Vázquez Gabriela vs. Grupo Mexicano de Seguros S.A. de C.V. Ord. Civil Tomo II. 2 Acdos. Núm. Exp. 577/2023.

Terraza Reyes Eva y Castillo Ochoa Edmundo y por Propio Derecho y en Representación de Inmobiliaria y Constructora Escorpión S.A. de C.V. vs. HSBC México Sociedad Anónima Institución de Banca Múltiple Grupo Financiero HSBC División Fiduciaria y Registro Público de la Propiedad del Distrito Bravos Chihuahua. Ord. Civil 1 Acdo. Núm. Exp. 103/2026.

Tu Casa Express S.A. de C.V. vs. Gurrion Altmann María Rosalía y Jaimes Domínguez Gerardo Arnulfo y Gurrion Altmann María Susana y Gurrion Altmann Celia Esmeralda y Gurrion Altmann Eva Judith. Especial Hipotecario Civil 1 Acdo. Núm. Exp. 617/2021.

Velázquez Cruz Érika vs. Rodríguez Navarro Marcelina. Ord. Civil 1 Acdo. Núm. Exp. 67/2026.

AUDIENCIA

Ci Banco Sociedad Anónima Institución de Banca Múltiple antes The Bank Of New York Mellon Sociedad Anónima Institución de Banca Múltiple en su Carácter de Fiduciario del Fideicomiso Número F/00854 vs. Gala Diseño en Muebles S.A. de C.V. y Rivera Ruíz Jerónimo Arturo. Aud. Controversias de Arrendamiento Civil. 1 Audiencia. Núm. Exp. 1133/2024.

SOLO CONSULTA
SOLO CONSULTA
SOLO CONSULTA

Rosengaus Leizgold Sergio vs. Sixsigma Networks México, S.A. de C.V. Aud. Tomo II Ord. Mercantil. 1 Audiencia. Núm. Exp. 1049/2024.

Solano Ríos Carlos Alberto vs. Cobián Sandoval Mauricio Rubén y García Medina Sara Ivonne. Aud. Controversias de Arrendamiento Civil. 1 Audiencia. Núm. Exp. 1519/2024.

LA SECRETARIA DE ACUERDOS
LIC. MARÍA VERÓNICA SILVA CHÁVEZ

SECRETARÍA "B"
ACUERDOS DEL 24 DE MARZO DEL 2026

Aceves García Santos vs. Rubluo Islas Víctor. Ord. Civil Copias Certificadas. 1 Acdo. Núm. Exp. 530/2023.

Arce Kennedy Juan Pedro vs. Salvador Pérez Molina; Manuel Pérez Molina; María del Refugio Pérez Molina; Cristina Pérez Molina; María de Jesús Pérez Molina; Ramón Pérez Molina su Suc. ; José Luis Pérez Molina su Suc. ; Zacarías Pérez Molina su Suc. ; Ranulfo Pérez Molina su Suc. ; Modesta Pérez Molina su Suc. y C. Director del Registro Público de la Propiedad y de Comercio de la Ciudad de México. Ord. Civil Formar Expedientillo. 1 Acdo. Núm. Exp. 966/2018.

Arroyo Mellin Beatriz vs. Hernández Sierra Juan Carlos. Controversias de Arrendamiento Civil Contestación Agravios. 1 Acdo. Núm. Exp. 1360/2024.

Autofinanciamiento México S.A. de C.V. vs. Santa María Cortés Daniel Antonio y Tapia Tapia Marco Antonio y Barraza Estrella Beatriz y Tapia Barraza Claudia Betzabeth. Ejecutivo Mercantil un Auto Expendientillo. 1 Acdo. Núm. Exp. 1162/2023.

Barrera Trejo Martha Beatriz vs. Julio César Delgado Torres; Juan Luis Miranda Solis; Bvc Evoluciona, S.A. de C.V. y Alejandro López Renedo. Ord. Mercantil 1 Acdo. Núm. Exp. 726/2013 Tomo I I I.

BBVA Bancomer, S.A. Institución de Banca Múltiple, Grupo Financiero BBVA Bancomer vs. Telecomunicaciones Modernas y Servicios Avanzados, S.A. de C.V. y José Manuel Fernández Aguirre. Ejecutivo Mercantil Cedula Practicada. 2 Acdos. Núm. Exp. 1278/2019.

BBVA Bancomer, S.A. Institución de Banca Múltiple, Grupo Financiero BBVA Bancomer vs. Armour México, S. de R. L. de C.V. y Otro. Especial Hipotecario Civil Estese. 1 Acdo. Núm. Exp. 1066/2010 Tomo V.

BBVA Bancomer, S.A. Institución de Banca Múltiple, Grupo Financiero BBVA Bancomer vs. Armour México, S. de R. L. de C.V. y Otro. Especial Hipotecario Civil Turnar Exhorto. 1 Acdo. Núm. Exp. 1066/2010 Bis. 6 Tomo I.

Blaz Luna Esperanza vs. Hernández Pérez su Sucesión Antonio y Hernández López Antonio. Ord. Civil Autorización. 1 Acdo. Núm. Exp. 898/2022.

Calderón Leyva Maribel vs. Sociedad Automotriz Lega, S.A. de C.V. Ord. Mercantil Resultado Siara. 1 Acdo. Núm. Exp. 210/2023.

Chantes Cuautle Alberto vs. Seguros Inbursa S.A. de C.V. Grupo Financiero Inbursa. Ord. Civil 1 Acdo. Núm. Exp. 448/2025.

Cibanco Sociedad Anónima Institución de Banca Múltiple en su Carácter de Fiduciario del Fideicomiso Identificado Con el Número Cib/3615 vs. Marco Fabián Casillas González. Especial Hipotecario Civil Autorización. 2 Acdos. Núm. Exp. 620/2016 Bis. 1.

Constantino Domínguez Ladislao Rodolfo su Sucesión vs. María Haydee Márquez Conde, Victoriano Salas Mendoza su Sucesión, Socorro Martínez Mireles y C. Director del Registro Público de la Propiedad y de Comercio de la Ciudad de México. Ord. Civil Estese a Constancias de Autos. 1 Acdo. Núm. Exp. 380/2021.

Continum Logística Internacional S.A. de C.V. vs. Miguel Zárate Leyva y María Guadalupe Arenas Romero. Vía de Apremio Civil Autorización. 1 Acdo. Núm. Exp. 964/2012.

Contreras Cabrera Jorge su Sucesión vs. Castro Morales María de Los Ángeles. Ord. Civil Llamar a Juicio. 1 Acdo. Núm. Exp. 406/2025.

Coordinadora Profesional de Obras, S.A. de C.V. vs. Afianzadora Sofimex, S.A. Especial de Fianzas Mercantil Autorización. 2 Acdos. Núm. Exp. 840/2018 Bis. 1 Tomo II.

Flores Rojas Álvaro vs. Romo Orozco Rafaela. Ord. Civil Oficio Sala. 1 Acdo. Núm. Exp. 662/2024.

Gallardo Félix Fernando vs. Framapi S.A. de C.V. y Mendoza Rocha José Francisco. Ord. Civil Le Surten por Bj Dda. 1 Acdo. Núm. Exp. 790/2022.

García Libien Héctor vs. Smith Carpio Gary Eduardo. Ord. Mercantil Constación Agravios. 3 Acdos. Núm. Exp. 1420/2024.

González Osorio María de Jesús y Gutiérrez González Miguel Ángel vs. Orozco Pérez José Luis. Controversias de Arrendamiento Civil Autorización. 1 Acdo. Núm. Exp. 366/2022.

Granados Carrillo María de Lourdes vs. Brito del Olmo Federico y del Olmo Venegas María su Sucesión y Compañía Urbanizadora S.A. y el Registro Público de la Propiedad y del Comercio de la Ciudad de México. Ord. Civil Allanamiento de Los Codemandados Federico Brito del Olmo y Albacea de María del Olmo Vanegas. 2 Acdos. Núm. Exp. 586/2025.

Gutiérrez Dublan Silvia vs. Ángel Ordóñez Ordóñez Ó Ángel Ordóñez y Echeverría López Héctor. Ord. Civil Aud. Nueva Fecha. 1 Acdo. Núm. Exp. 818/2023.

Hernández Gudiño Miguel Ángel y Malváez Díaz Melisa vs. Seguros Inbursa S.A. Grupo Financiero Inbursa. Ord. Civil Aud. Conciliación. 1 Acdo. Núm. Exp. 340/2025.

Hijar Casillas Hilda Andrea y Jorge García Zúñiga vs. Martha Martínez Mejía. Especial Hipotecario Civil Cedula Sin Practicar. 1 Acdo. Núm. Exp. 54/2016 Bis. 1 Tomo I.

HSBC México, S.A. Institución de Banca Múltiple, Grupo Financiero HSBC, División Fiduciaria, en su Carácter de Fiduciario en el Fideicomiso Irrevocable F/253936 vs. Alicia Sarahi Martínez Hinojosa. Especial Hipotecario Civil Ampliación Dictar Sent. Definitiva. 1 Acdo. Núm. Exp. 668/2015 Bis. 1 Tomo I.

HSBC México, S.A., Institución de Banca Múltiple, Grupo Financiero HSBC vs. Roberto Martínez Martínez. Especial Hipotecario Civil Certificación Edicto. 1 Acdo. Núm. Exp. 544/2020.

Inochem S.A. de C.V. y Ábrego Campos Jesús y González Córdoba Alma Delia vs. Estrategias en la Operación y Formación de Los Empleados S.A. de C.V. y Rosales Anaya Eleazar y Sánchez Balut Abdallah y Piedras Chávez Iván Everardo y Rosales Rojas José Antonio. Ord. Civil Comparecencia del Desistimiento del Codemandado Iván. 1 Acdo. Núm. Exp. 1378/2024.

Montiel Martínez Mariana y Montiel Martínez Coral vs. Núñez Reza Ma. del Carmen. Ord. Civil Girar Oficio Directora del Archivo Judicial. 1 Acdo. Núm. Exp. 534/2022.

Morales Alos María Hortensia vs. Carrillo Torres y Silva Consultores S.C. y Martínez Fernández Jorge Adrián y Rodríguez Narváez Martha. Controversias de Arrendamiento Civil Turnar Cedulas. 1 Acdo. Núm. Exp. 1670/2024.

Moyers Ruiz Laura Guadalupe vs. María Lorena Reyes Díaz, Francisco Altamirano Anaya y Kimberly Anna Hayes Escobedo. Ejecutivo Mercantil Amp. 1203/2025 Requerimiento Informe Recurso Queja. 2 Acdos. Núm. Exp. 88/2014.

Nava Silva Ximena vs. Silva Vivar Roberto Gerardo Emilio y Silva Viver Elsa Roberto y Directora del Registro Público de la Propiedad y de Comercio de la Ciudad de México. Ord. Civil Rebeldía y Fecha de Aud. Previa. 1 Acdo. Núm. Exp. 8/2026.

Olivarez Novales Jorge Luis vs. Nieto Noriega José. Ord. Civil Cedula Practicada. 1 Acdo. Núm. Exp. 20/2026.

Patiño García Nora Ana vs. Mexib Inmobiliaria, S.A. de C.V. Ord. Civil Llegada de Documentos del Archivo. 1 Acdo. Núm. Exp. 386/2016.

Pérez Mireles Rocío de Jesús vs. Inmobiliaria Zurex S.A. de Xcv y Zubiate Nava Juan Manuel. Ord. Civil Cedula Sin Practicar. 1 Acdo. Núm. Exp. 286/2025.

Pérez Pérez Eleuterio vs. Seguros Inbursa S.A. Grupo Financiero Inbursa. Ord. Civil Desahoga Dictamen y Si Lugar. 1 Acdo. Núm. Exp. 1172/2024.

Portafolio de Negocios, S.A. de C.V., Sofom, E. R vs. Hentsch y Asociados, S.A. de C.V., Juan Antonio Hentschel López, Bruno Alberto Hentschel Fuentes y Graciela Margarita Fuentes Rojas. Providencias Precautorias Civil Llegada de Autos del Archivo. 1 Acdo. Núm. Exp. 652/2020.

Promotora de Hoteles S.A. de C.V. y Banco Nacional de México S.A. Integrante del Grupo Financiero Banamex vs. Mendoza Alanís Noé Arturo y Arriaga Hernández Dulce María y Quien Suele Utilizar Indistintamente su Nombre de Casada como Dulce María Arriaga Hernández de Mendoza. Ord. Mercantil Admisión de Pruebas. 1 Acdo. Núm. Exp. 1214/2023.

Rodríguez Rivera María Patricia vs. Rivera Pérez Andrea Natividad. Ord. Civil Autorización. 2 Acdos. Núm. Exp. 478/2025.

S2g Inmobiliaria S.A. de C.V. vs. Grupo Adinse, S. C. y Sedeño Olvera Juan José y Sedeño Puig Juan José y Sfkontrol Servicios Integrales Sapi de C.V. Ord. Mercantil Expedientillo. 1 Acdo. Núm. Exp. 98/2025.

Sánchez Monterrubio Ma del Socorro vs. Casas Albarrán Gerardo. Ord. Civil Admisión de Pruebas. 1 Acdo. Núm. Exp. 1740/2024.

Scotiabank Inverlat S.A. Institución de Banca Múltiple Grupo Financiero Scotiabank Inverlat vs. Luna Ortega Tonatiuh. Especial Hipotecario Civil Turnar Cedula. 1 Acdo. Núm. Exp. 1266/2024.

SOLO CONSULTA
SOLO CONSULTA
SOLO CONSULTA

Sociedad Hipotecaria Federal, S.N.C. Institución de Banca de Desarrollo en su Carácter de Fiduciario Sustituto del Fondo de Operación y Financiamiento Bancario a la Vivienda (Fovi) vs. María Guadalupe Hernández Corona. Ejecutivo Civil Aud. de Remate en Segunda Almoneda. 1 Acdo. Núm. Exp. 1148/2009.

Velázquez Reyes Silvia vs. Inmobiliaria Río de la Plata Veintiuno S.A. Ord. Civ. Ofi Archivo. 1 Acdo. Núm. Exp. 884/2010.

Zavalza Garibaldi Mariem Iliana y Balderrama Escalante Emma vs. Seguros Inbursa S.A. Grupo Financiero Inbursa. Ord. Civil Cedula Practicada. 1 Acdo. Núm. Exp. 1222/2024.

NO PUBLICADOS

Chantes Cuautle Alberto vs. Seguros Inbursa S.A. de C.V. Grupo Financiero Inbursa. Ord. Civil 1 Acdo. Núm. Exp. 448/2025.

SENTENCIA INTERLOCUTORIA

Contreras Rojano Flor Ivana vs. Margarita Pedroza González. Especial Hipotecario Civil Sent. Interl. 1 Núm. Exp. 796/2016

EL SECRETARIO DE ACUERDOS
LIC. GUADALUPE DE SANTIAGO GARCÍA

CUADRAGÉSIMO PRIMERO DE LO CIVIL

SECRETARÍA "A"
ACUERDOS DEL 24 DE MARZO DEL 2026

Activrent Empresariales S.A. de C.V. vs. Compañía Chapas Los Reyes Sa y Álvarez Arriola Claudia. Juris. Voluntaria Civil Lfvd. 5 Acdos. Núm. Exp. 1071/2024.

Alcántara Millán Elizabeth vs. Alcántara Alcántara Pompilio y Alcántara Millán Jacqueline y C Director del Registro Público de la Propiedad y de Comercio del Gobierno de la Ciudad de México. Ord. Civil Rma. 1 Acdo. Núm. Exp. 9/2026.

Amaya Martínez del Campo María Guadalupe vs. Valpuesta Vega Víctor Manuel. Ord. Civil 4 Acdos. Núm. Exp. 729/2024 Tomo II.

Aquino Lara Luis Alberto vs. Pérez Pérez Jonathan Israel. Ord. Civil 1 Acdo. Núm. Exp. 77/2026.

Banco Mercantil del Norte, Sociedad Anónima, Institución de Banca Múltiple, Grupo Financiero Banorte y hoy su Cesionario Javier Eduardo López Macías vs. López Macías Luz María Oranday Dávila y Antonio de la Peña Cortez. Especial Hipotecario Civil Rma. 1 Acdo. Núm. Exp. 1371/2019 Tomo II.

Banco Nacional del Ejército, Fuerza Aérea y Armada S.N.C. Institución de Banca de Desarrollo vs. Jesús Ávila Rodríguez. Especial Hipotecario Civil Rma. 1 Acdo. Núm. Exp. 409/2017.

Banco del Atlántico, S.A. Institución de Banca Múltiple hoy Banco Internacional, S.A. Institución de Banca Múltiple. Grupo Financiero Bital hoy Banco Mercantil del Norte, S.A. Institución de Banca Múltiple. Grupo Financiero Banorte vs. Guadalupe Villalobos Nájera. Especial Hipotecario Civil 1 Acdo. Núm. Exp. 561/1999 Tomo II.

Barquet Nieto Alejandro vs. Nieto Solares Frnacisco Miguel y Nieto Moreno Francisco su Sucesión. Ord. Civil 1 Acdo. Núm. Exp. 601/2025.

Bautista Longinos Armando su Sucesión vs. De Las Casas Bautista Diego Armando y Registro Público de la Propiedad y el Comercio de la Ciudad de México. Ord. Civil 6 Acdos. Núm. Exp. 191/2025.

BBVA México, S.A. Institución de Banca Múltiple, Grupo Financiero BBVA México hoy el Cesionario Víctor Raúl Rivera Salazar vs. Torres Álvarez Sandra Araceli. Especial Hipotecario Civil Rma. 1 Acdo. Núm. Exp. 1747/2009.

Béjar Zepeda Cristóbal vs. García Mora Octavio. Ord. Civil 1 Acdo. Núm. Exp. 131/2026.

Calderón Yarza María de Lourdes vs. Montoya Uriarte Arturo. Controversias de Arrendamiento Civil Lfvd. 1 Acdo. Núm. Exp. 269/2023.

Carteleras y Neón Espectaculares S.A. de C.V. vs. Barajas Luna Abigail. Controversias de Arrendamiento Civil Secc. de Ejec. 1 Acdo. Núm. Exp. 521/2023.

Ci Banco, S.A. Institución de Banca Múltiple en su Carácter de Fiduciario vs. Mario Alejandro Hernández Espinosa. Especial Hipotecario Civil Rma Puesta a Disp. 1 Acdo. Núm. Exp. 1237/2018 Tomo II.

Conde Rodríguez Merari Noemí vs. Fuentes Mercado María de la Luz y Amatepec Sociedad Anónima y Registro Público de la Propiedad y de Comercio de la Cdmx. Ord. Civil 1 Acdo. Núm. Exp. 71/2026.

Dimas Huerta José Anselmo Rodolfo vs. Fernández Sobrevals Emilio. Ord. Civil Rma. 4 Acdos. Núm. Exp. 549/2025.

Financiera Cualli, S.A. P. I. de C.V., Sofom, E. N. R. y Regulada hoy su Cesionaria Administración Corporativa Rodia, Sociedad Anónima de Capital Variable vs. Cortina González Paz Joaquín y Cortina Felgueres Andrés y Cortina Felgueres Joaquín y Cortina Felgueres Santiago. Vía de Apremio Civil 2 Acdos. Núm. Exp. 425/2024 Tomo II.

García Altamirano Gilda Alicia antes Banco Nacional de México S.A. Integrante del Grupo Financiero Banamex vs. Raúl Eduardo Zavala Alvarado y María Catalina Ibarra Galván También Conocida como María Catalina Ibarra Galván de Zavala. Especial Hipotecario Civil 1 Acdo. Núm. Exp. 817/2017 Tomo II.

Gómez Medrano Concepción vs. Armenta Viniegra Guillermo y Hernández Domínguez Paola Teresa. Juris. Voluntaria Civil 1 Acdo. Núm. Exp. 69/2026.

González González César Damián vs. Sociedad Civil de Lomas del Chamizal S.C. y González Báez María del Carmen Lucía y González Cárdenas Lucio. Ord. Civil Lfvd. 1 Acdo. Núm. Exp. 279/2025.

González Pérez María de Los Ángeles vs. González Pérez María Luisa. Ord. Civil Rma Puesta a Disp. 1 Acdo. Núm. Exp. 1123/2008 Tomo II.

Grupo Zemag Comercializadora, S.A. de C.V. vs. Nueva Elektra del Milenio, S.A. de C.V. como Causahabiente de Elektra del Milenio, S.A. de C.V. Ord. Mercantil Rma Amparo. 1 Acdo. en Amparo. Núm. Exp. 1137/2015 Juzgado 8° de Dtro. en Mat. Civil en la Cdmx Amp. 1337/2025.

Hernández Soriano Sergio vs. Xicoténcatl Zeron Orduño y Karina Guadalupe Arizmendi. Oral Paz Civil 1 Acdo. Núm. Exp. 79/2025 Tomo II.

HSBC México Sociedad Anónima Institución de Banca Múltiple Grupo Financiero HSBC División Fiduciaria en su Carácter de Fiduciario del Fideicomiso Irrevocable Número F253936 vs. Arellano Zamudio Jesús Alfonso. Especial Hipotecario Civil Expedientillo. 1 Acdo. Núm. Exp. 807/2021.

Inmobiliaria y Constructora Almin, S.A. de C.V. vs. Padilla González Carlos y Sánchez Espinosa Primitiva. Especial Hipotecario Civil Rma Puesta a Disp. 1 Acdo. Núm. Exp. 343/2020.

Lowenberg López Michelle y Lowenberg López David Armando vs. Lowenberg Favela Eduardo su Sucesión. Ord. Civil Rma. 1 Acdo. Núm. Exp. 97/2026.

Maciel Silva Kevin Eduardo vs. Autotransportes Monte de Las Cruces S C L y Qualitas Compañía de Seguros S.A. de C.V. y Bkt Bicipublica S.A. de C.V. y Grupo Nacional Provincial Sab de C.V. Ord. Civil Lfvd. 1 Acdo. Núm. Exp. 29/2025.

Martínez García Ma Francisca y También Conocida como María Francisca Martínez García vs. Núñez Martínez María del Consuelo y Núñez Martínez María del Pilar y Núñez Martínez Concepción y Núñez Martínez Blanca Alicia y Núñez Martínez María de Lourdes y Núñez Aparicio Laura Patricia y Núñez Aparicio Fernando y Núñez Martínez Juan Carlos y Núñez Martínez Sergio. Ord. Civil 2 Acdos. Núm. Exp. 343/2025 Tomo II.

Maza Garza Alejandra vs. Velasco Andrade Óscar Alfredo. Pago de Daños Culposos Causados por Motivos del Transito de Vehículo Cuantía Menor Civil 1 Acdo. Núm. Exp. 585/2025.

Moreno Villanueva Edgar Tonatiuth vs. Valles Soto Estefania Guadalupe. Ord. Civil Rma. 1 Acdo. Núm. Exp. 81/2026.

Morteo Gamboa Eugenia del Carmen y y-o. Eugenia Morteo Gamboa vs. Morteo Gamboa Elizabeth y Morteo Gamboa Octavio y Sánchez Morteo Jéssica Maraya y Sánchez Morteo Miguel Ángel. Juris. Voluntaria Civil Lfvd. 4 Acdos. Núm. Exp. 91/2026.

Nolasco Hernández Cristina vs. Eloisa Granados Vázquez. Ejecutivo Mercantil Rma. 1 Acdo. Núm. Exp. 1329/2018 Tomo II.

Nutrical S.A. de C.V. vs. Banco Nacional de Crédito Rural Sa como Fiduciario del Gobierno Federal en el Fideicomiso Fondo de Fomento y Apoyo a la Agroindustria que Se Transformo en Banco Nacional de Crédito Rural S.N.C. Actualmente en Liquidación Representada Actualmente por el Instituto para Devolverle Al Pueblo Lo Robado y Registro Público de la Propiedad y del Comercio del Gobierno del Estado de Jalisco Con Sede en Lagos de Moreno Estado de Jalisco. Especial Hipotecario Civil Rma Puesta a Disp. 1 Acdo. Núm. Exp. 977/2024.

Ortiz Rivera Antonia vs. Paulina Cuéllar Cárdenas. Especial Hipotecario Civil Rma Puesta a Disp. 1 Acdo. Núm. Exp. 607/2005 Bis. 1 Segundo Tomo.

Paramo Contreras Verónica Enriqueta vs. Fuentes Ruíz Esperanza y Cruz Fuentes Alondra y Cruz Fuentes Enrique. Ord. Civil Devolución de la Sala. 1 Acdo. Núm. Exp. 673/2024.

SOLO CONSULTA
SOLO CONSULTA
SOLO CONSULTA

Patrimonio de la Beneficencia Pública Representada por la Administración del Patrimonio de la Beneficencia Pública vs. López Muñoz Daniel. Controversias de Arrendamiento Civil Mfcg Amparo. 4 Acdos. en Amparo. Núm. Exp. 571/2020 Juzgado 14° de Dtro. en Mat. Civil en la Cdmx Amp. 1374/2025-I.

Patrimonios Milenio S.A. de C.V. Sofom Enr vs. Promotora Acu S.A. de C.V. Vía de Apremio Civil Mfcg. 1 Acdo. Núm. Exp. 59/2026.

Ph Retail Advisors S de R.L. de C.V. vs. Mezcaleria Rouge S de R.L. de C.V. Controversias de Arrendamiento Civil 1 Acdo. Núm. Exp. 565/2023.

Promotora de Hoteles, S.A. de C.V. y Banco Nacional de México, S.A., Integrante del Grupo Financiero Banamex vs. Barajas Dávalos María del Carmen. Ord. Mercantil Mfcg Amparo. 2 Acdos. en Amparo. Núm. Exp. 209/2024 Amp. 177/2026-I Jgdo. 6° Dtto. Civil, en el Edo. de Jalisco.

Romero Martínez Manuel. Juris. Voluntaria Civil 1 Acdo. Núm. Exp. 109/2026.

Salazar Mena Penelope Zazil vs. Martínez González Patricia y Martínez Gil Jorge. Ord. Civil 1 Acdo. Núm. Exp. 135/2026.

Santillán Suárez Francisco vs. Carretero Gutiérrez Érika Vanessa y Caba Fus Gerardo. Ejecutivo Mercantil 1 Acdo. Núm. Exp. 545/2013.

Scrap II, S. de R. L. de C.V. vs. Cruz Valenzuela Marai del Carmen. Esp. Hip. Mfcg. 1 Acdo. Núm. Exp. 1561/2008.

Secreto. Ord. Civil 2 Acdos. Núm. Exp. 591/2025.

Sistema Único de Autofinanciamiento S.A. de C.V. vs. Hernández Torres Adriana. Ejecutivo Mercantil Rma Destrucción. 1 Acdo. Núm. Exp. 1725/2024.

Sociedad Hipotecaria Federal, S.N.C. Institución de Banca de Desarrollo en su Carácter de Fiduciario Sustituto del Fondo de Operación y Financiamiento Bancario de la Vivienda (Fovi) vs. Alba Rubio David. Especial Hipotecario Civil Lfvd. 1 Acdo. Núm. Exp. 1113/2014.

Sofimex, Institución de Garantías, S.A. vs. Chase Construcciones, S.A. de C.V. y Salazar López Sandra. Especial de Fianzas Mercantil 2 Acdos. Núm. Exp. 723/2020 Tomo II.

Téllez Sánchez Ana Lilia vs. Del Moral González Gerardo y Hilton Franco Ernesto. Juris. Voluntaria Civil Rma. 2 Acdos. Núm. Exp. 581/2025.

Torres Ramírez Emmo vs. La Latinoamericana Seguros S.A. Ord. Civil 1 Acdo. Núm. Exp. 1129/2023.

Toyota Financial Services México S.A. de C.V. vs. Félix López Oliver Leónides. Ejecutivo Mercantil 1 Acdo. Núm. Exp. 1247/2023.

Transformadora de Energeticos y Solventes, S.A. vs. Cttsa Corredor Tepalcates Tacubaya, S.A. de C.V. Ord. Mercantil Mfcg Amparo. 1 Acdo. en Amparo. Núm. Exp. 1427/2019 Amp. 1599/2025-IV Juz Décimo Segundo Dto. Civil Cdmx.

Transformadora de Energeticos y Solventes, S.A. vs. Cttsa Corredor Tepalcates Tacubaya, S.A. de C.V. Ord. Mercantil Rma. 1 Acdo. Núm. Exp. 1427/2019 Tomo IV.

Zamarripa Domínguez Armando y Domínguez Veloz Antonia vs. Alimentos Sello Rojo S.A. de C.V. y Qualitas Compañía de Seguros S.A. de C.V. y Marín Macías José Alfredo. Ord. Civil Rma Puesta a Disp. 1 Acdo. Núm. Exp. 537/2025.

AUDIENCIA

Requena González Edgar vs. Pérez Rodríguez Rocío Guadalupe. Aud. Ord. Civil. 1 Audiencia. Núm. Exp. 411/2025.

SENTENCIA DEFINITIVAS DEL 24 DE MARZO DEL 2026

Sánchez Juárez Luis Eduardo vs. Grupo Mexicano de Seguros S.A. de C.V. Ord. Civil Sent. Def. Osm 1 Núm. Exp. 893/2024 Tomo Ii

EL SECRETARIO DE ACUERDOS
LIC. DANIEL QUEZADA GUZMÁN

SECRETARÍA "B"
ACUERDOS DEL 24 DE MARZO DEL 2026

Almaraz Piña José Octavio. Ord. Civil Lgs Amparo 486/2025. 1 Acdo. en Amparo. Núm. Exp. 174/2014 Juzgado 1° Dto. Materia Civil Cdmx. Exp. 486/2025.

Badillo Herrera Rosalva vs. Fernández García Enrique Luis y Jaimes Maldonado Hilda Losaid. Ord. Civil 1 Acdo. Núm. Exp. 44/2026.

Banco del Bajío, S.A., Institución de Banca Múltiple vs. Téllez Núñez Rodolfo. Especial Hipotecario Civil Lgs. 1 Acdo. Núm. Exp. 20/2017.

Banco Mercantil del Norte Sa Institución de Banca Múltiple Grupo Financiero Banorte vs. Valdez Morales Juan Francisco. Especial Hipotecario Civil Alh. 1 Acdo. Núm. Exp. 102/2021 Tomo II.

Banco Nacional de México Sa Integrante del Grupo Financiero Banamex vs. Armenta Ramírez Aída Beatriz y Mac Naught Ramírez Rubén Guillermo. Especial Hipotecario Civil Lgs. 1 Acdo. Núm. Exp. 544/2024.

Banco Nacional del Ejército Fuerza Aérea y Armada S.N.C., Institución de Banca de Desarrollo vs. Jiménez Santes Armando. Especial Hipotecario Civil Alh. Expedientillo. 1 Acdo. Núm. Exp. 1084/2012.

Banco Ve por más Sa Institución de Banca Múltiple Grupo Financiero Ve por más vs. Integradora de Servicios Punch S.A. de C.V. y Hernández Díaz Gabriela. Ejecutivo Mercantil 3 Acdos. Núm. Exp. 1124/2023 Tomo II.

Carranza Lira Sebastián vs. Inmobiliaria 9 Sapi de C.V. Ord. Mercantil Lgs. 1 Acdo. Núm. Exp. 276/2025.

Del Mar Suárez Martha Leticia su Sucesión vs. Sosa Quezada Andrés. Ord. Civil 1 Acdo. Núm. Exp. 498/2025.

Domínguez Flores Pedro y Domínguez Flores Jesús vs. Domínguez Flores Ezequiel y Domínguez Hernández Mayra y Domínguez Hernández Elena. Ord. Civil Lgs. 1 Acdo. Núm. Exp. 258/2022 Tomo II.

Fernández Arroyo Román y Fernández Arroyo Paol y Fernández Arroyo Manola vs. Ramírez Martínez Sharon Astrith y Borjas Navarro Claudia Angélica y Gutiérrez Guzmán José Ángel Jammil. Ord. Civil Lgs. 1 Acdo. Núm. Exp. 456/2025.

Gómez Reyes Mario Alberto vs. Ángeles Martínez Juan. Controversias de Arrendamiento Civil Lgs. 1 Acdo. Núm. Exp. 928/2024.

González Hernández María Guadalupe. Ord. Civil 1 Acdo. Núm. Exp. 136/2026.

HSBC México Sociedad Anónima Institución de Banca Múltiple Grupo Financiero HSBC División Fiduciaria en su Carácter de Fiduciario en el Fideicomiso Irrevocable de Administración F 262757 vs. Mireles Hernández Baldemar. Vía de Apremio Civil Alh. Expedientillo. 1 Acdo. en Expedientillo. Núm. Exp. 344/2023 Expedientillo.

Huchin Carrillo María José y Huchin Carrillo Jasin Viki Guadalupe vs. Seguros Inbursa Sa Grupo Financiero Inbursa. Ord. Civil 2 Acdos. Núm. Exp. 340/2025 Tomo II.

Ion Financiera Sociedad Anónima Promotora de Inversión de Capital Variable Sociedad Financiera de Objeto Múltiple Entidad Regulada vs. Medrano Paniagua Jorge Alberto. Especial Hipotecario Civil Alh. 1 Acdo. Núm. Exp. 1088/2024.

Jiménez Islas José vs. Alquicira Carmona Jorge y Ramírez de Alquicira María Loreto y Bastida Camacho Artemio y C Director del Registro Público de la Propiedad y del Comercio de la Ciudad de México. Ord. Civil 1 Acdo. Núm. Exp. 596/2025.

Juárez García José Luis vs. Ortega Mireles Raúl Alberto. Ord. Civil Lgs. 1 Acdo. Núm. Exp. 528/2025.

Junquera Suárez Ernestina Guadalupe su Sucesión y Junquera Suárez Josefina Inés Guadalupe su Sucesión vs. Junquera Gómez Ilse Rosaura. Ord. Civil Alh. 1 Acdo. Núm. Exp. 532/2024.

Medrano González María de Carmen vs. Seguros Inbursa Sa Grupo Financiero Inbursa. Ord. Civil Alh. 1 Acdo. Núm. Exp. 334/2025 Tomo II.

Méndez Madrigal José vs. Méndez Rivera José Luis. Ord. Civil Alh. 1 Acdo. Núm. Exp. 548/2021.

Moreno Trejo Kathia Jacquelinne vs. Grupo Mexicano de Seguros S.A. de C.V. Ord. Civil Incompetencia. 1 Acdo. Núm. Exp. 50/2026.

Muñoz Martínez Liliana vs. Chubb Seguros México S.A. Ord. Civil Lgs. 1 Acdo. Núm. Exp. 536/2025.

Peñaloza Román Imelda y Otros vs. José Apolinar Peñaloza Limón. Ord. Civ. Alh. 12 Acdos. Núm. Exp. 656/2001.

Pérez Peraza Heriberto y Márquez Bustillos Reynalda vs. Seguros Inbursa Sa Grupo Financiero Inbursa. Ord. Civil Alh. 2 Acdos. Núm. Exp. 2/2025 Tomo II.

Pimentel Hernández Genaro vs. Rivera López José Raúl y Rivera López Antonio y Registro Público de la Propiedad y de Comercio de la Ciudad de México y Martínez Sánchez Silvia. Ord. Civil 1 Acdo. Núm. Exp. 490/2016 Tomo III.

Ramírez Cerón María Margarita vs. Notario Público Ricardo Cuevas Miguel Titular de la Notaria Docientos Diez del Distrito Federal y Hernández Chávez Cuauhtémoc y Hernández Chávez Nashely. Ord. Civil 1 Acdo. Núm. Exp. 432/2025.

Sánchez Moreno Roxana Angelina vs. Sucesión de Pérez Herold Raúl Alberto. Ord. Civil Alh. 1 Acdo. Núm. Exp. 462/2020 Tomo II.

Secreto. Ejecutivo Mercantil Alh. 1 Acdo. Núm. Exp. 672/2017.

Secreto. Ord. Mercantil 1 Acdo. en Amparo. Núm. Exp. 586/2025 Amp. 198/2026-III Jgdo. 12° de Dtto. Civil Cdmx.

Sociedad Limitada de Los Activos de Gramercy, S. de R. L. de C.V. vs. Cecilia González Valenzuela. Especial Hipotecario Civil Alh. 1 Acdo. Núm. Exp. 886/2013.

Sofi. Classic, S.A. de C.V. vs. Suprema Textil, S.A. de C.V. y Otro. Especial Hipotecario Civil Lgs. 1 Acdo. Núm. Exp. 950/2009 Tomo III.

Trinidad Salas Gracia vs. Controladora de Portafolios Seeb S de R.L. de C.V. Ord. Civil Alh. 1 Acdo. Núm. Exp. 1158/2023.

SOLO CONSULTA

Tu Casa Express S.A. de C.V. vs. González Chávez Baltazar y González Chávez Natalia. Especial Hipotecario Civil Lgs. 1 Acdo. Núm. Exp. 572/2021.

Vargas Rico Amelia y Jiménez Vargas Rosalba y Jiménez Vargas Teresa y Jiménez Vargas Patricia y Jiménez Vargas Luis vs. Jiménez Vázquez Hortensia y Jiménez Vázquez Rocío y Jiménez Vázquez Emigdio. Ord. Civil Alh. 1 Acdo. Núm. Exp. 382/2025.

NO PUBLICADOS

Pérez Rojas Rafael vs. Ángeles García Gabriela y García Nasar Victoria. Ord. Civil 1 Acdo. Núm. Exp. 1160/2024.

AUDIENCIA

Falcón Trejo Francisco vs. Espino Tello Horacio. Aud. de Ley Citación Sae Ord. Civil. 1 Audiencia. Núm. Exp. 438/2025.

EL SECRETARIO DE ACUERDOS
LIC. GILBERTO EDMUNDO OVANDO CAMACHO

CUADRAGÉSIMO SEGUNDO DE LO CIVIL

SECRETARÍA "A"
ACUERDOS DEL 24 DE MARZO DEL 2026

Aguilar Ituarte Fernando vs. Cuevas Ortega Jacqueline. Ord. Civil 2 Acdos. Núm. Exp. 785/2024.

Amieva Heffes Aline vs. Halabe Yedid Adela y Halabe Cherem Marcos. Controversias de Arrendamiento Civil 2 Acdos. Núm. Exp. 1899/2024.

Amparo 727/2018-VII del Juzgado 42 de Lo Familiar de la Cd Méx. Ord. Civil 1 Acdo. en Amparo. Núm. Exp. 1899/2017.

Arrendadora y Factor Banorte, S.A. de C.V. Sociedad Financiera de Objeto Múltiple Entidad Regulada, Grupo Financiero Banorte vs. Martha Francisca Montoya Martínez. Especial Hipotecario Civil 1 Acdo. Núm. Exp. 1385/1991.

Asesores Automotrices Asociados S.A. de C.V. vs. Muñoz Valencia Martín Santos. Ejecutivo Mercantil 1 Acdo. en Amparo. Núm. Exp. 347/2020 Bis. 3 Cuad. de Amp. Número 11/25 Promov. por Teresaorozco Mota.

Autofinanciamiento México, S.A. de C.V. vs. Calderón Contreras Pedro y García Hernández Demetrio. Ejecutivo Cuantía Menor Mercantil 2 Acdos. en Amparo. Núm. Exp. 1415/2024 Bis. 1 Cuad. de Amp. Número 91/2026-I Promov. Autofinanciamiento México S.A. de C.V.

Banca Afirme Sa Institución de Banca Múltiple Afirme Grupo Financiero vs. Rosales Montealvo Blanca Paulina. Ord. Mercantil 1 Acdo. en Expedientillo. Núm. Exp. 1853/2024.

Banco Inbursa, S.A. Inst. de Bca. Múlt. Gpo. Finan. Inbursa vs. Industria de Tanques Alansa, S.A. de C.V. Ejecutivo Mercantil 3 Acdos. Núm. Exp. 903/2009 Bis. 1 Cuarto Tomo.

Banco Mercantil del Norte S.A. Institución de Banca Múltiple, Grupo Financiero Banorte vs. Olvera Mendoza Martín y Vargas Hernández Alicia. Especial Hipotecario Civil 1 Acdo. Núm. Exp. 453/2019.

Banco Monex Sa Institución de Banca Múltiple Monex Grupo Financiero vs. Metalurgica Lazcano S.A. de C.V. y Díaz Lazcano Rodrigo. Vía de Apremio Civil 1 Acdo. Núm. Exp. 133/2026.

Banco Nacional de México Sa Integrante del Grupo Financiero Banamex vs. Irish Lucky Clover S.A. de C.V. y Garza Lee Francisco Álvaro y Garza Lee Carlo. Ejecutivo Mercantil 1 Acdo. Núm. Exp. 1071/2023.

Banco Nacional de México Sa Integrante del Grupo Financiero Banamex vs. Victima de la Moda S.A. de C.V. y Jiménez Jiménez Víctor Miguel y Jiménez Jiménez Daniel y San Germán Villa Rita María y Fusión Internacional S.A. de C.V. y Tecnología e Innovación en Mezclilla S.A. de C.V. y Glamour y Diseño S.A. de C.V. Ejecutivo Civil 1 Acdo. en Amparo. Núm. Exp. 259/2021 Bis. 1 Amparo 807/2025-VIII Promov. por Víctor Miguel Jiménez Jiménez y Rita María San Germán Villa.

Banco Santander México Sa Institución de Banca Múltiple Grupo Financiero Santander México vs. Valentino Rodríguez Homero Diego. Especial Hipotecario Civil 1 Acdo. Núm. Exp. 181/2021.

Basilisk Siete, S. de R. L. de C.V. vs. Esparza Hernández Antonio y Banco Mercantil del Norte, S.A., Institución de Banca Múltiple y Pruneda Perdomo de Esparza Emma. Especial Hipotecario Civil 2 Acdos. Núm. Exp. 43/2001 Bis. 6 Cuarto Tomo.

Beyer García Lucía Liliana vs. Peña Ramírez María del Carmen. Ord. Civil 1 Acdo. Núm. Exp. 111/2025.

Consorcio Minero de México Cormin Mex S.A. de C.V. vs. Minería Potosí Silver S de R.L. de C.V. y Daniel Alberto Valenzuela Bardan. Ejecutivo Mercantil 1 Acdo. Núm. Exp. 555/2025 Segundo Tomo.

Ertaju S.A. de C.V. vs. Sedeño Olvera Juan José y Sedeño Puig Juan José y Adyconse, S.A. de C.V. y Adyconse Inmobiliaria, S.A. de C.V. Ord. Mercantil 2 Acdos. en Amparo. Núm. Exp. 815/2024 Bis. 1 Cuad. de Amp. Número 1209/2025-IX Promov. por Juan José Sedeño Olvera.

Escalante Martínez Yolanda Patricia su Sucesión y Quien También Se Hacia Llamar Yolanda Patricia Escalante Martínez de Esteban su Sucesión vs. Colegio Franco Español Sociedad de Responsabilidad Limitada. Ord. Civil 1 Acdo. Núm. Exp. 1671/2024.

Exel del Norte Sapi de C.V. vs. Inject Express S.A. de C.V. y Sanz Vovian Francisco Javier. Ejecutivo Civil 1 Acdo. Núm. Exp. 139/2021.

Grupo Collado S.A. de C.V. vs. Aceros Cosmos S.A. de C.V. y Varela Barrón Nicolás. Ejecutivo Mercantil 1 Acdo. Núm. Exp. 1465/2024 Bis. 1 Segundo Tomo.

Inmobiliaria Gia S.A. de C.V. vs. Lara Ruíz Miguel y Lara Ruíz Mario Antonio. Controversias de Arrendamiento Civil 2 Acdos. Núm. Exp. 1225/2024.

Kumho Tire de México S.A. de C.V. vs. Toro Llantas Trade S.A. de C.V. y Jai Jin Kim. Ejecutivo Civil 1 Acdo. en Amparo. Núm. Exp. 907/2021 Bis. 2 Cuad. de Amp. Número 1159/2024-IV.

Martínez Cardeña Josefina Hortensia vs. Procsa Construcciones, S.A. de C.V. y Casas Procsa, S.A. de C.V. Ord. Mercantil 1 Acdo. Núm. Exp. 1055/2017.

Mejía Mireles Angélica María vs. Maldonado Pantoja Alfredo. Ord. Civil 1 Acdo. Núm. Exp. 1625/2024.

Michel Gutiérrez María Alejandra vs. Yolanda Pulido Rojas Quien También Usa el Nombre de Yolanda Pulido Rojas de Govantes y Héctor Govantes Chávez. Ejecutivo Civil 2 Acdos. en Amparo. Núm. Exp. 1287/2018 Bis. 2 Cuad. de Amp. Número 849/2025 Promov. por Hecto Govantez Chávez.

Neurocirugia Metropolitana Sa vs. Banco del Bajío Sa Institución de Banca Múltiple. Ord. Civil 1 Acdo. Núm. Exp. 129/2026.

Pch Servicios Financieros Sapi de C.V. Sofom Enr vs. Pavón Mortera Alberto Felipe y Aceves Godínez Ximena y Inmobiliaria Larget S.A. de C.V. Especial Hipotecario Civil 1 Acdo. Núm. Exp. 919/2023.

Pérez Díaz Carlos vs. Pérez Sorcia Héctor Octavio y Ramos Ortega Verónica. Controversias de Arrendamiento Civil 1 Acdo. Núm. Exp. 1077/2022.

Pérez León Jorge vs. Axa Seguros S.A. de C.V. Ord. Civil 2 Acdos. Núm. Exp. 27/2025 Bis. 1 Segundo Tomo.

Robles Reyes Luciano su Sucesión vs. Amaro Fornos Santiago. Controversias de Arrendamiento Civil 2 Acdos. en Amparo. Núm. Exp. 327/2013 Bis. 1 Amparo Número 455/2026-0 Cristian Iván Tierrablanca Luengas.

Rodríguez de la Cruz Juan José y Piña Vega Martha Sofía y Miranda Silva Ernesto vs. Laguna Vaca María de Lourdes. Ord. Civil 1 Acdo. en Expedientillo. Núm. Exp. 267/2024.

Soria Gutiérrez Gerardo vs. López Velarde Estrada Rogelio y Dentons López Velarde, S. C. Actos Prejudiciales Civil 1 Acdo. en Amparo. Núm. Exp. 985/2016 Bis. 1 Cuad. de Amp. Número 1101/2025 Promov. por Rogelio López Velarde Estrada.

Toledano Granados Arturo Gustavo vs. C Director del Registro Público de la Propiedad y del Comercio de la Ciudad de México. Ord. Civil 1 Acdo. Núm. Exp. 505/2025.

AUDIENCIA

Ruíz Rodríguez Norma Angélica vs. González Partida Jovita y Arana Pantoja Miguel Ángel. Ord. Civil. 1 Audiencia. Núm. Exp. 1367/2019.

SENTENCIA DEFINITIVAS DEL 24 DE MARZO DEL 2026

Rosete Escalante Myriam y Rosas Dubon Leonardo Carlos vs. Sandoval Rodríguez Jaiden Rodrigo y y/o Rodrigo Sandoval Rodríguez. Ord. Civil Sent. Def. 1 Núm. Exp. 143/2025 Bis. 1 Segundo Tomo.

LA SECRETARIA DE ACUERDOS
LIC. ADRIANA LETICIA JUÁREZ SERRANO

SECRETARÍA "B"
ACUERDOS DEL 24 DE MARZO DEL 2026

Adato Inc. Sociedad de Responsabilidad Limitada de Capital Variable vs. María Dolores García Sada. Especial Hipotecario Civil Expedientillo. 1 Acdo. Núm. Exp. 1044/2009.

Alamilla Miranda Laura Cecilia vs. Pérez de Alba Ventura. Ord. Civil 1 Acdo. Núm. Exp. 464/2025.

Ávila Juárez Mónica vs. Torres Ramírez Marisela. Controversias de Arrendamiento Civil 1 Acdo. Núm. Exp. 556/2023.

SOLO CONSULTA

Axefin S.A. de C.V. Sociedad Financiera de Objeto Múltiple Entidad No Regulada vs. Brandt y Sinclair, S.A. de C.V. Ejec. Merc. 1 Acdo. Núm. Exp. 1110/2009.

Banco de México, en su Carácter de Fiduciario del Gobierno Federal en el Fideicomiso Denominado Fondo de Garantía y Fomento para la Agricultura, Ganadería y Avicultura vs. Rincón Ávila Verónica del Carmen. Especial Hipotecario Civil 1 Acdo. Núm. Exp. 402/2020 Segundo Tomo.

Banco Santander México, S.A., Institución de Banca Múltiple, Grupo Financiero Santander México vs. Avilés Montiel Adolfo. Especial Hipotecario Civil 1 Acdo. Núm. Exp. 1188/2019.

Castillo Rojas Gabriela vs. Corredor Ecológico Urbano S.A. de C.V. Ord. Civil 1 Acdo. Núm. Exp. 662/2024.

Cervantes Salazar José Gustavo vs. Salazar Sandoval Consuelo. Ord. Civil 1 Acdo. Núm. Exp. 134/2026.

Chairez Valles Felipe de Jesús vs. Castro Espinoza Fausto Javier. Especial Hipotecario Civil 1 Acdo. Núm. Exp. 1042/2016.

Cota Velázquez Mario vs. Impulsora de Desarrollo Integralsa de C.V. y Ortiz Enzastegui Olegario. Ord. Civil 1 Acdo. Núm. Exp. 290/2024.

Domínguez Molina Catalina vs. Grupo Nacional Provincial Sab. Ord. Civil 1 Acdo. Núm. Exp. 524/2025.

Duarte Rodríguez Leticia vs. Robles Arellano Ramiro. Ejecutivo Cuantía Menor Mercantil 1 Acdo. Núm. Exp. 1366/2024.

Fajardo Garrido Araceli y Fajardo Garrido Simón Pedro y Fajardo Garrido María de la Paz y Fajardo Garrido Edith vs. Fajardo Garrido Aristeo y Román Valladares Sonia y Sonia Román Valladarez y Fajardo Román Ivonne. Ord. Civil 3 Acdos. Núm. Exp. 910/2024.

Fc Acquisitions, S. R. L. de C.V. antes Recuperación y Administración de Hipotecas S. de R. L. de C.V. antes HSBC México, S.A. Institución de Banca Múltiple, Grupo Financiero HSBC vs. José Arturo Ochoa Téllez. Especial Hipotecario Civil Expedientillo. 1 Acdo. en Otros. Núm. Exp. 116/2005 Segundo Tomo.

García Guerra Gabriela Talia vs. Larragoiti Colchado Gabriela, Pineda Larragoiti Luis, Kury Rodríguez Lorena y Grupo Inmobiliario Sare, S.A. de C.V. Ord. Civil 1 Acdo. Núm. Exp. 160/2020.

Gutiérrez Flores Rocío Violeta vs. Gutiérrez Flores Martín y Gutiérrez Flores Norma. Ord. Civil 1 Acdo. Núm. Exp. 564/2016.

Hernández Ginez Ausencio vs. Núñez Esquivel Concepción. Ord. Civil 1 Acdo. Núm. Exp. 132/2026.

Hipotecaria Nacional, S.A. de C.V., Sociedad Financiero de Objeto Múltiple Grupo Financiero BBVA Bancomer vs. Rico Jiménez María del Carmen y Banda Valadez Cesarr. Especial Hipotecario Civil 1 Acdo. Núm. Exp. 264/2014 Segundo Tomo.

Howfa, S.A. de C.V. vs. Pacc-Offshore México, S.A. de C.V. Vía de Apremio Civil 2 Acdos. Núm. Exp. 714/2020.

Intermediación Inmobiliaria Gutza, S.A. de C.V. vs. Garduno Salcedo Benjamín de Jesús. Especial Hipotecario Civil 1 Acdo. Núm. Exp. 502/2021.

Jiménez Peralta José Hernando vs. Díaz Quintana Celia. Ejecutivo Mercantil 1 Acdo. en Amparo. Núm. Exp. 1822/2024 Amparo Número 24/2026 Promov. por Víctor Gabriel Mundo Paredes.

Le Blanc Houses S.A. de C.V. vs. San Martín Martínez Daniel y Sanmartin Martínez María Isabel. Ejecutivo Mercantil Apelación. 2 Acdos. Núm. Exp. 138/2023 Segundo Tomo.

Liliana Patricia Rodríguez Espíndola vs. Pérez Recchione Luis Joaquín su Sucesión. y Gorbea Sánchez Mabel María. Especial Hipotecario Civil 2 Acdos. Núm. Exp. 1204/2018 Tercer Tomo.

Media Deportes México S de R.L. de C.V. y México Sports Distribution Llc vs. Fox Corporation, Fix Media Llc y Fox Cable Network Services Llc y Martínez Sánchez Carlos Enrique. Ord. Mercantil Apelación. 1 Acdo. Núm. Exp. 180/2025 Tercer Tomo.

Mendoza Vallejo Susana vs. Chávez Mendoza Marco Antonio y Ávila Estrada Mireya. Ord. Civil 2 Acdos. Núm. Exp. 684/2021.

Munguía Martínez Ismael vs. Seguros Banorte S.A. de C.V. Grupo Financiero Banorte. Ord. Civil 1 Acdo. Núm. Exp. 1112/2024.

Olivieri Sangiacomo Traeger Sofía y Olivieri Sangiacomo Traeger Arturo Fernando y Olivieri Sangiacomo Traeger Ana María vs. Grupo Ginat, S.A. de C.V. Controversias de Arrendamiento Civil 1 Acdo. Núm. Exp. 984/2024.

Pacada S.A. de C.V. Sofom Enr vs. Márquez Álvarez Valentín. Ejecutivo Mercantil 1 Acdo. Núm. Exp. 900/2023.

Padilla Bujalil, S. C vs. Valles Ibanez Adolfo. Controversias de Arrendamiento Civil 2 Acdos. Núm. Exp. 640/2015.

Plasencia Pacheco Antonio vs. Pavia Rosillo Mariana y Pavia Rosillo Adriana. Controversias de Arrendamiento Civil Expedientillo. 1 Acdo. Núm. Exp. 1074/2024.

Ramírez Pacheco Francisco y Luna Esparza María de Lourdes vs. Grupo Mexicano de Seguros S.A. de C.V. Ord. Civil 2 Acdos. Núm. Exp. 1228/2024.

Ramos Murguía Alejandro vs. Fernández Rodríguez Macedo Enrique y Montecristo Mx Sapi de C.V. Ord. Civil Expedientillo. 1 Acdo. Núm. Exp. 184/2024 Tercer Tomo.

Recuperación de Cartera Inmediata Sociedad Anónima de Capital Variable vs. Lojero Navarro Raúl y María Lucila Morales Rojas de Lojero. Especial Hipotecario Civil 1 Acdo. Núm. Exp. 1286/1996 Segundo Tomo.

Román Palencia y Asociados S.C. y Castañeda Alcocer Juan Ignacio vs. Piña Villalpando Virginia y Chaparro Piña Myriam. Ord. Civil 1 Acdo. en Amparo. Núm. Exp. 586/2024 Cuad. de Amp. Número 1113/2024 Promov. por Construcciones y Demoliciones Rob S.A. de C.V.

Román Palencia y Asociados S.C. y Castañeda Alcocer Juan Ignacio vs. Piña Villalpando Virginia y Chaparro Piña Myriam. Ord. Civil 1 Acdo. Núm. Exp. 586/2024 Cuarto Tomo.

Ruiz Cabañas Salazar Javier vs. Rivera Márquez Magdaleno. Controversias de Arrendamiento Civil 1 Acdo. Núm. Exp. 340/2023.

Sánchez Contreras Baltazar vs. Ocaña García Ricardo Cándido. Controversias de Arrendamiento Civil Apelación. 2 Acdos. Núm. Exp. 1450/2019.

Sistema de Crédito Automotriz S.A. de C.V. vs. Lito Dimensiones S.A. de C.V. Ord. Mercantil 1 Acdo. Núm. Exp. 162/2025.

Velasco Peña Luis Enrique vs. Urbanismo Srl de C.V. Ord. Civil 1 Acdo. Núm. Exp. 1078/2024.

Walter Amadeo Brandi Salinas vs. Mejía Jiménez de Coronado Lilia. Especial Hipotecario Civil 1 Acdo. en Amparo. Núm. Exp. 286/2013 Amparo Directo Promov. por César Ulises Nava Villa.

NO PUBLICADOS

Desarrolladora Ared S.A. de C.V. vs. Sonder Stay México S de R.L. de C.V. y Sonder Usa Inc. Controversias de Arrendamiento Civil 1 Acdo. Núm. Exp. 302/2024.

AUDIENCIA

Lozano Mercado David Martín vs. Gestión Inmobiliaria de Proyectos y Soluciones, S.A. de C.V. e Inmobiliaria Geps, S.A. de C.V. Remate Ord. Civil. 1 Audiencia. Núm. Exp. 14/2017.

Velázquez de Blas Olivia Gabriela vs. Qualitas Compañía de Seguros S.A. de C.V. Audicencia de Concil. Ord. Civil. 1 Audiencia. Núm. Exp. 556/2025.

SENTENCIA INTERLOCUTORIA

Lozano Mercado David Martín vs. Gestión Inmobiliaria de Proyectos y Soluciones, S.A. de C.V. e Inmobiliaria Geps, S.A. de C.V. Ord. Civil Sent. Interl. 6 Núm. Exp. 14/2017

EL SECRETARIO DE ACUERDOS
LIC. JOSÉ LUÍS MORA IBARRA

CUADRAGÉSIMO CUARTO DE LO CIVIL

SECRETARÍA "A"
ACUERDOS DEL 24 DE MARZO DEL 2026

Acosta Herrera Alejandro vs. De la Lama de Martínez de Castro Guillermina y Buchbinder Ernesto y Domínguez de León Rafael Guillermo y Martínez de Castro de la Lama José R y Asociación Hipotecaria Mexicana S.A. de C.V. y C Director del Registro Público de la Propiedad y del Comercio de la Ciudad de México. Ord. Civil 4 Acdos. Núm. Exp. 543/2025.

Administradora Fome 1, Sociedad de Responsabilidad Limitada de Capital Variable vs. Salvador González Jiménez y Medino Vargas María Areceli. Especial Hipotecario Civil 2 Acdos. Núm. Exp. 533/2024.

Administradora Fome 2 Sociedad de Responsabilidad Limitada de Capital Variable vs. Alvarado Hernández María Guadalupe. Juris. Voluntaria Civil 1 Acdo. Núm. Exp. 467/2025.

Afianzadora Sofimex, S.A. vs. Verónica Perla González Gutiérrez. Ord. Mercantil 1 Acdo. Núm. Exp. 61/2025 Segundo Tomo.

Aguilar Romero David vs. Perales Salem Giovanna Fiorela. Ord. Civil 1 Acdo. Núm. Exp. 925/2024.

Athié Ghanem Alfredo vs. Resendez Colín Marco Antonio y Guevara Contreras Gabriel y Villagordoa Mesa Manuel y Notario Público No 228 de la Ciudad de México y Director del Registro Público de la Propiedad y del Comercio de la Ciudad de México y Director del Registro Nacional de Avisos de Poderes Notariales. Ord. Civil 1 Acdo. Núm. Exp. 453/2023 Tomo III.

Avilés Barroso Mario Javier vs. Avilés Barroso Beatriz Eugenia. Juris. Voluntaria Civil 1 Acdo. Núm. Exp. 585/2025.

SOLO CONSULTA

Banca Afirme, S.A. Institución de Banca Múltiple Afirme Grupo Financiero vs. Publicidad y Diseño Algarin, S.A. de C.V., Carlos Javier Espinosa Díaz y Patricia Morales Alcázar. Ejecutivo Mercantil Expedientillo. 1 Acdo. Núm. Exp. 255/2017.

Banco Actinver Sociedad Anónima, Institución de Banca Múltiple, Grupo Financiero Actinver, Unicamente en su Carácter de Fiduciario en el Fideicomiso Irrevocable de Administración, Fuente de Pago y Garantía Identificado Con el Número 1309 vs. Promotora Inteligente Sustentable Habitacional Pisha, Sociedad Anónima de Capital Variable y y Garza Sánchez José Sergio. Ord. Mercantil 2 Acdos. Núm. Exp. 253/2024.

Banco Invex Sa Institución de Banca Múltiple Invex Grupo Financiero Actuando Única y Exclusivamente como Fiduciario en el Fideicomiso Identificado Bajo el Número 3191 vs. Préstamos Felices en 15 Minutos S.A. de C.V. Sofom Enr y Administradora de Activos Terracota S.A. de C.V. Ord. Mercantil Acdo. en Cuad. de Amp. 1002/2025-II. 1 Acdo. en Amparo. Núm. Exp. 479/2025 Amparo 1002/2025-II Quejoso Préstamos Felices en 15 Minutos, S.A. de C.V. Sociedad F. de O. M. E. N. R.

Banco Mercantil del Norte S.A. Institución de Banca Múltiple, Grupo Financiero Banorte vs. Bonilla Bastos Luis Guillermo. Especial Hipotecario Civil 2 Acdos. Núm. Exp. 1377/2018 Tomo II.

Banco Mercantil del Norte S.A. Institución de Banca Múltiple, Grupo Financiero Banorte vs. José Manuel Cruz Balbuena. Especial Hipotecario Civil 1 Acdo. Núm. Exp. 1415/2010.

Banco Santander México S.A., Institución de Banca Múltiple, Grupo Financiero Santander México vs. Ecar Impresiones S.A. de C.V. y Martínez Corona León Jaime. Ejecutivo Mercantil Expedientillo. 1 Acdo. en Expedientillo. Núm. Exp. 1257/2019.

Banco Santander México, S.A. vs. Krostec de México, S.A. de C.V. Providencias Precautorias Mercantil Expedientillo. 1 Acdo. en Expedientillo. Núm. Exp. 1083/2019.

BBVA México, Sociedad Anónima, Institución de Banca Múltiple, Grupo Financiero BBVA México vs. Hidalgo Martínez Luís Román. Especial Hipotecario Civil 1 Acdo. Núm. Exp. 1261/2024 Tomo II.

Broughton Adalid Vanessa Esther Elizabeth vs. Unidades de Verificación Cencon S.A. de C.V. Controversias de Arrendamiento Civil 1 Acdo. Núm. Exp. 365/2024.

Bufete Esquer Ruíz S.C. vs. Banca Mifel S.A. Institución de Banca Múltiple Grupo Financiero Mifel. Ord. Civil Acdo. en Cuad. de Amp. 1085/2025. 1 Acdo. en Amparo. Núm. Exp. 1381/2019 1085/2025 Quejoso Banca Mifel, S. A, Institucio de Banca Múltiple, Grupo Financiero Mifel.

Bufete Esquer Ruíz Sociedad Civil vs. Banca Mifel S.A. Institución de Banca Múltiple Grupo Financiero Mifel. Ord. Civil 2 Acdos. en Otros. Núm. Exp. 1381/2019 Tomo II.

Ca Soluciones Financieras S.A. de C.V. vs. Transportes Especializados Misel S.A. de C.V. y Salas Gutiérrez César Alfonso. Ejecutivo Mercantil 1 Acdo. Núm. Exp. 315/2023.

Cárdenas Estrada Juan Raúl vs. López Aguilar Daniel y C Director del Registro Público de la Propiedad y del Comercio de la Ciudad de México. Ord. Civil 1 Acdo. Núm. Exp. 539/2025.

Carrasco Martínez Mónica y Carrasco Martínez Claudia y Carrasco Martínez Luis Antonio y Carrasco Martínez Uriel vs. Martínez Estrada María Concepción y C Director del Registro Público de la Propiedad y de Comercio de la Ciudad de México. Ord. Civil 1 Acdo. Núm. Exp. 1141/2023.

Cartera Inmobiliaria Miguel Álvarez del Castillo S.A. de C.V. vs. Telecomunicaciones Redes Lan Wan y Energía, S.A. de C.V. Ejecutivo Mercantil 1 Acdo. Núm. Exp. 867/2006.

Casanova Caloto Ernesto vs. Casanova Caloto Ezequiel. Ord. Civil 1 Acdo. Núm. Exp. 561/2024.

Cetelem S.A. de C.V. Sociedad Financiera de Objeto Múltiple Entidad Regulada vs. Valencia Martínez Octavio. Ejecutivo Mercantil Expedientillo. 1 Acdo. en Expedientillo. Núm. Exp. 387/2024.

Cibanco Sa vs. Trejo Garnica Antonio y Farfán Estrada Ana Laura. Juris. Voluntaria Civil 3 Acdos. Núm. Exp. 683/2024.

Cibanco, S.A., Institución de Banca Múltiple, en su Carácter de Fiduciario en el Fideicomiso Número F/00430 vs. Francisco Javier Medina Moreno y Rosario del Carmen Flores Espinoza. Especial Hipotecario Civil Expedientillo. 2 Acdos. Núm. Exp. 65/2025 Segundo Tomo.

Correa Camacho Luis Arturo vs. Inmobiliaria Gocamex Sociedad Anónima de Capital Variable. Ord. Civil Mavb. 1 Acdo. Núm. Exp. 113/2026.

De Luna Rojas Francisco Javier vs. Grupo Inmobiliario Administrativo Jurídico y Atuarial S.A. de C.V. Ord. Mercantil 1 Acdo. en Cuadernillo. Núm. Exp. 175/2011 Tomo III.

Decarome, Sociedad Anónima Promotora de Inversión de Capital Variable vs. Productos Alimenticios de la Casa, S.A. de C.V., Ángel Castañeda González, Eduardo Federico Martínez López y Jorge Federico Martínez Lasso. Ejecutivo Mercantil 1 Acdo. en Otros. Núm. Exp. 179/2013 Tomo II.

Edificaciones Valuación y Servicios Inmobiliarios Evase, S.A. de C.V. vs. María Reyna Martel Bravo, Carolina Narváez Barajas y Alberto Raf Manrique Hernández. Ord. Civil Expedientillo. 1 Acdo. Núm. Exp. 473/2025.

Elektra del Milenio S.A. de C.V. vs. Hernández Chazaro y Lemus Eduardo Cirilo su Sucesión. Especial Hipotecario Civil Expedientillo. 1 Acdo. Núm. Exp. 47/2026.

Fianzas Monterrey, S.A. vs. Armando Daniel Rocha González y Rocío Arreola Nava. Especial de Fianzas Mercantil Expedientillo. 1 Acdo. Núm. Exp. 193/2013.

Florentino González Rafael vs. Adán Bernabé Félix. Ord. Civil 1 Acdo. Núm. Exp. 217/2023.

Flores Treviño Lorena Liliana su Sucesión vs. Gastronomía Serrano S.A. de C.V. y Aguilar Flores Víctor Manuel. Controversias de Arrendamiento Civil 1 Acdo. Núm. Exp. 881/2024.

García Becerril Miguel Ángel vs. Salvador González S. C. ; González Padillas Alvador Martin; Bien para Bien Sociedad Anónima Promotora de Inversión Capital Variable Sociedad Financiera de Objeto Múltiple Entidad No Regulada y C. Registro Público de la Propiedad y del Comercio de la Ciudad de México. Ord. Civil 1 Acdo. Núm. Exp. 429/2020.

Gómez Colín Elizabeth vs. Impulsora Doble Cero, S.A. P. I. de C.V. y Cajas y Diseños de Carton, S.A. y Elizarrarás Cerda Pablo y Elizarrarás Cerda Diego. Vía de Apremio Civil 1 Acdo. Núm. Exp. 345/2025.

González Robles Juan Carlos vs. Axa Seguros S.A. de C.V. Ord. Civil 1 Acdo. Núm. Exp. 227/2024.

Hernández Cruz Carlos Gilberto vs. Grupo Mexicano de Seguros S.A. de C.V. Ord. Civil Secc. de Ejecución. 2 Acdos. Núm. Exp. 729/2023.

Hernández Moreno Eduardo vs. Lara Miranda David. Ejecutivo Mercantil Expedientillo. 1 Acdo. en Expedientillo. Núm. Exp. 1187/2023.

Hipotecaria Nacional S.A. de C.V. Sociedad Financiera de Objeto Múltiple, E. R. Grupo Financiero BBVA Bancomer hoy su Cesionaria Banco Mercantil del Norte, S.A. Institución de Banca Múltiple, Grupo Financiero Banorte vs. René Leyva Flores y Alicia Antonio Martínez. Esp. Hip. 1 Acdo. Núm. Exp. 217/2010.

Hir Expo Internacional S.A. de C.V. vs. Morion Productora S.A. de C.V. Ejecutivo Mercantil 2 Acdos. Núm. Exp. 87/2025.

HSBC México S.A., Institución de Banca Múltiple, Grupo Financiero HSBC División Fiduciaria, en su Calidad de Fiduciaria en el Fideicomiso Irrevocable de Administración Fuente de Pago y Garantía Identificado Con el Número F/303470 vs. Inmobiliaira Geps S.A. de C.V., María de Los Ángeles Salazar Montoro, Gerardo Enrique Pinelo Salazar y Germán Enrique Pinelo Salazar. Ejecutivo Mercantil 1 Acdo. Núm. Exp. 1315/2018.

HSBC México, S.A. Institución de Banca Múltiple, Grupo Financiero HSBC División Fiduciaria, en su Carácter de Fiduciario en el Fideicomiso Irrevocable Número F/243264 vs. José Ángel Lara Izaguirre e Isaura Arenas Castillo. Especial Hipotecario Civil Expedientillo. 1 Acdo. Núm. Exp. 425/2016.

Indoma Negocios Inmobiliarios Sociedad Anónima de Capital Variable vs. Gasca Samson Carlos. Especial Hipotecario Civil 2 Acdos. Núm. Exp. 85/2022.

Islas Acosta María Teresa vs. Rodríguez Islas Gabriela Guadalupe. Ord. Civil 1 Acdo. en Amparo. Núm. Exp. 1241/2019 Amparo Directo Promov. por Reyna Patricia Villegas Caudillo.

Lasalle Partners, S. de R. L. de C.V. vs. Andrés Albo Marques y Clara Elena Marques Caballero O. Clara Elena Márquez Caballero Vda. de Albo su Sucesión, María Isabel Fernández Fernández e Isabel Albo Fernández, Rosario Albo Marques, Adolfo Albo Marques, Clara Albo Marques y Pablo Albo Marques, Ord. Mercantil 2 Acdos. Núm. Exp. 411/2017.

Lira Rivas Jorge Alberto vs. Autobuses Estrella Blanca S.A. de C.V. Ord. Civil 1 Acdo. Núm. Exp. 571/2025.

López Almazán Teresa vs. Herrera Nava Rebeca Nohemí. Ord. Civil 1 Acdo. Núm. Exp. 515/2025.

Martínez de León Jorge Antonio vs. Grupo Mexicano de Seguros S.A. de C.V. Ord. Civil Expedientillo. 1 Acdo. Núm. Exp. 171/2023.

Méndez García Sandra vs. Axa Seguros S.A. de C.V. Ord. Civil 1 Acdo. Núm. Exp. 91/2026.

Montier Fernández Julieta Cruz y Montier Fernández Lilia y Montier Fernández Patricia Cruz y Núñez Arceo Patricia vs. Valentín Macario Ofelia. Ord. Civil Mavb. 1 Acdo. Núm. Exp. 133/2026.

SOLO CONSULTA
SOLO CONSULTA
SOLO CONSULTA

Mucharraz Ayala Ana María, su Sucesión; Mucharraz Ayala Juan Pablo; Mucharraz Ayala Gonzalo Guillermo; Mucharraz Ayala Mariana; Ana Paula Ayala Palomar y Gonzálo Mucharraz y Cano vs. Grupo Nacional Provincial S.A. B. y Ancora Agente de Seguros y Fianzas, S.A. de C.V. Ord. Mercantil Tomo V. 1 Acdo. Núm. Exp. 1117/2016 Tomo I.

Oportunidades para Emprendedores S.A. P. I. de C.V., Sociedad Financiera de Objeto Múltiple, E. N. R vs. Comercializadora y Distribuidora Vaydi S de R. L. de C.V., Cuauhtémoc José Velasco Ávila, Georgina Segura Pastrana, Agroindustrias Xomor S.A. de C.V., Vanya Segura Mancilla, David Segura Saavedra y Salvador Segura Pastrana. Ejecutivo Mercantil Acdo. en Cuad. de Amp. 58/2026-II. 2 Acdos. en Amparo. Núm. Exp. 1367/2019 Amparo 58/2026-II Quejoso: Vanya Segura Mancilla.

Orozco Acosta Carlos Abraham vs. Grupo Mexicano de Seguros S.A. de C.V. Ord. Civil 1 Acdo. Núm. Exp. 517/2024.

Pacada, S.A. de C.V., Sofom, E. N. R vs. Inetcorp, S.A. de C.V., Fernando Hiroshi Cabrales Tanikawa y Fernando Cabrales y Garduño. Ejecutivo Mercantil 1 Acdo. en Incidente. Núm. Exp. 1625/2024 Providencias Precautorias.

Peraza Santos Valeria vs. Rocky Sierra Arellanos y Guadalupe Partida Vargas. Controversias de Arrendamiento Civil 1 Acdo. Núm. Exp. 979/2019 Tomo II.

Pérez Torres Miguel Guadalupe vs. Grupo Mexicano de Seguros S.A. de C.V. Ord. Civil Expedientillo. 1 Acdo. Núm. Exp. 1003/2024.

Piccini Pérez Egisto vs. María González de la Parra y/o María Benigna González de la Parra (su Sucesión). Ord. Civil 1 Acdo. Núm. Exp. 507/2017.

Reyes Torres Rita vs. Chiquito Torres Tomás. Ord. Civil 2 Acdos. Núm. Exp. 575/2025.

Rubí Salgado Genaro vs. Margarita Peralta Fragoso, Juan Manuel Mosco Peralta, María Isabel Mosco Peralta y Emigdia Mosco Peralta. Ord. Civil Expedientillo. 8 Acdos. Núm. Exp. 685/2016.

Salazar Castillo Baldur vs. Martínez Coca Alejandro y González García Mónica. Especial Hipotecario Civil 1 Acdo. Núm. Exp. 1061/2024.

Sánchez Becerra Enrique vs. María Guadalupe Sánchez Becerra, María Guadalupe Ortega Sánchez, Cirilo Ortega Lima, José Roberto Ortega Sánchez y Aracely Caballero Heras. Ord. Civil 1 Acdo. Núm. Exp. 771/2017.

Sánchez Becerra Enrique vs. Sánchez Becerra María de Los Ángeles y Librado Segundo Emilio. Ord. Civil 1 Acdo. Núm. Exp. 1031/2017.

Sánchez Chávez Hermelinda vs. Sánchez Chávez Leopoldo y Sánchez Chávez Juan Manuel. Ord. Civil 1 Acdo. Núm. Exp. 1267/2024 Tomo VI.

Sánchez Topete Roberto Isyali vs. Moreno García Víctor Manuel y Trujillo Rodríguez Omar Eduardo y Arias López Daniel y Clínica de Integración Médica Especializada y/o Diagnosticas Médicas del Valle S. C. Ord. Civil 1 Acdo. Núm. Exp. 73/2026 Tomo V.

Sarquis Goldschmied Marion Luisa y Sarquis Goldschmied Karen Guadalupe vs. Servicios Urbanos del Centro Historicio S.A. de C.V. y Grupo R. M. S.A. y Pérez Aguilar J Jesús y Reyero Conejo Manuel. Ord. Civil 1 Acdo. Núm. Exp. 783/2015 Tomo V.

Scotiabank Inverlat Sa Institución de Banca Múltiple Grupo Financiero Scotiabank Inverlat vs. Lázaro Yamashiro Aiko Paola. Especial Hipotecario Civil 1 Acdo. Núm. Exp. 53/2022.

Secreto. Arbitraje Comercial Mercantil 1 Acdo. Núm. Exp. 127/2026 Medidas Cautelares.

Silva Novaro Karen vs. Instituto de Seguridad y Servicios Sociales de Los Trabajadores del Estado Issste y Lara Torres Fernando y Monroy Sosa Alejandro. Ord. Civil 2 Acdos. Núm. Exp. 1115/2023.

Sistema de Crédito Automotriz, S.A. de C.V. vs. Florencia Chona Salvador y Adán Chaparro Castro. Ejecutivo Mercantil Expedientillo. 1 Acdo. Núm. Exp. 1145/2019.

Soluciones Hipodigitales a la Medida Sociedad Anónima Promotora de Inversión de Capital Variable y antes First Home Solutions Sociedad Anónima Promotora de Inversión de Capital Variable vs. Consorcio Lumely Sociedad Anónima de Capital Variable y Estrada Correa Omar y Juárez Zavala Omar. Especial Hipotecario Civil 2 Acdos. Núm. Exp. 235/2025.

Soriano Estrada María Teresa vs. Alta Tecnología en Automatización S.A. de C.V., Bennett Varela Sergio y Morales Rodríguez Alejandro. Ejecutivo Mercantil 1 Acdo. en Incidente. Núm. Exp. 1385/2018 Tomo IV.

Toyota Financial Services México, S.A. de C.V. vs. Linda Rosario Luqye Ceceña y Gustavo López León. Ejecutivo Mercantil Expedientillo. 1 Acdo. Núm. Exp. 321/2014.

Trinidad Salce Humberto vs. Grupo Mexicano de Seguros S.A. de C.V. Ord. Civil 2 Acdos. Núm. Exp. 1815/2024.

Vázquez Colunga Gustavo vs. Callejas Colunga Rosa María y Callejas Colunga Martha y Calleja Colunga Beatriz y Callejas Colunga Álvaro. Medios Preparatorios Civil 1 Acdo. Núm. Exp. 1019/2022.

Vázquez Pérez José Manuel vs. Cendón Troitino Marco Antonio. Ejecutivo Mercantil 3 Acdos. Núm. Exp. 1455/2024 Tomo V.

Velásquez Cruz Guadalupe vs. Grupo Mexicano de Seguros S.A. de C.V. Ord. Civil 2 Acdos. Núm. Exp. 487/2025.

NO PUBLICADOS

Bufete Esquer Ruíz S.C. vs. Banca Mifel S.A. Institución de Banca Múltiple Grupo Financiero Mifel. Ord. Civil Acdo. no Publ. en Cuad. de Amp. 1085/2025. 1 Acdo. en Amparo. Núm. Exp. 1381/2019 1085/2025 Quejoso Banca Mifel, S. A, Institucio de Banca Múltiple, Grupo Financiero Mifel.

AUDIENCIA

Industrial And Commercial Bank Of China México, S.A., Institución de Banca Múltiple vs. Industrial Sergal, S.A. de C.V., Gallardo Arteaga Sergio, Alcaraz Carrillo Marcela, Peronda México, S.A. de C.V., Puro Piso, S.A. de C.V., Arteaga Marcelo Margarita y Gallardo Flores Sergio. Ejecutivo Mercantil. 1 Audiencia. Núm. Exp. 1739/2024.

Rodríguez Ruenes Homobona Ivonne vs. Ci Banco, Sociedad Anónima, Institución de Banca Múltiple, en su Carácter de Fiduciario en el Fideicomiso Irrevocable Número F/ 00325 y Titular de la Notaría Pública 36, Licenciado Jorge Fernando Caraza Pinto y Registro Público de la Propiedad y el Comercio de la Ciudad de México. Especial Hipotecario Civil. 1 Audiencia. Núm. Exp. 385/2024.

EL SECRETARIO DE ACUERDOS
LIC. LEÓN ALEJANDRO AGUILERA CARDOSO

SECRETARÍA "B"
ACUERDOS DEL 24 DE MARZO DEL 2026

Andrade López Jesús Alfredo vs. Cano García María del Carmen. Ord. Civil Mavb. 2 Acdos. Núm. Exp. 126/2026.

Arrendadora y Factor Banorte, Sociedad Anónima de Capital Variable, Sociedad Financiera de Objeto Múltiple, Entidad Regulada, Grupo Financiero Banorte vs. Durán Pérez Alberto. Especial Hipotecario Civil 1 Acdo. Núm. Exp. 694/1999.

Banco Mercantil del Norte, S.A. vs. Alejandro Ornelas Peña. Especial Hipotecario Civil 1 Acdo. Núm. Exp. 1122/2019.

Banco Santander México Sociedad Anónima Institución de Banca Múltiple Grupo Financiero Santander México vs. Vela Medina Victoria. Especial Hipotecario Civil Expedientillo. 2 Acdos. Núm. Exp. 582/2020 Tomo II.

Bancrecer, S.A. Institución de Banca Múltiple, hoy Cobranza Nacional de Carteras, Sociedad de Responsabilidad Limitada de Capital Variable vs. María Claudia Raquel Lechuga Enríquez y-o. Ejecutivo Mercantil Tomo II. 1 Acdo. Núm. Exp. 684/2000 Segundo Tomo.

BBVA Bancomer, S.A. Institución de Banca Múltiple, Grupo Financiero BBVA Bancomer vs. Excel Inmobiliaria, S.A. de C.V. Especial Hipotecario Civil 1 Acdo. Núm. Exp. 1512/2009 Tomo Xii.

BBVA México S.A. Institución de Banca Múltiple Grupo Financiero BBVA México vs. Ricardo Vanegas Dávalos. Especial Hipotecario Civil Acdo. en Cuad. de Amp. Directo D. C. 37/2026. 1 Acdo. en Amparo. Núm. Exp. 62/2014 Amparo Directo 37/2026 antes 705/2025 Quejoso: BBVA México, S.A., Institución de Banca Múltiple.

Cabrera Ortiz Gerardo vs. Director General del Registro Público de la Propiedad y del Comercio de la Ciudad de México. Ord. Civil 1 Acdo. Núm. Exp. 120/2025.

Cibanco, Sociedad Anónima, Institución de Banca Múltiple, en su Carácter de Fiduciario en el Fideicomiso Número F/00430 vs. Rodolfo Daniel de León Ruíz y María de la Luz Carrizales Sánchez. Especial Hipotecario Civil 1 Acdo. Núm. Exp. 994/2016.

Cruz Martínez Jesús y Santander Ángeles Angélica vs. Seguros Inbursa Sa Grupo Financiero Inbursa. Ord. Civil 1 Acdo. Núm. Exp. 598/2025.

Cruz Romero Issis Itzel vs. Operadora de Hospitales Ángeles, S.A. de C.V. y Enrique Rivero Weber. Ord. Civil 1 Acdo. Núm. Exp. 834/2012 Tomo Ix.

De la Cruz Ramírez Edith vs. Zamora Commesse María Teresa y Reyes García Juan y Sikahall Meneses Edna Herminia. Ord. Civil 1 Acdo. Núm. Exp. 504/2021.

Gómez Pérez Sergio vs. Oropeza Bermea María su Sucesión. Ord. Civil 4 Acdos. en Tercería. Núm. Exp. 334/2016 Bis. 2 Terc. Excl. de Dominio.

SOLO CONSULTA
SOLO CONSULTA
SOLO CONSULTA

González Molina Moisés Carlos vs. Vergara León Sara y Quien También Acostumbro Usar el Nombre Sara Vergara León Vda. de González su Sucesión y Registro Público de la Propiedad y del Comercio de la Ciudad de México. No Definido No Definido 1 Acdo. Núm. Exp. 318/2025.

Hernández Arreola Linda Eyleen y Gil Alarcón Guillermo vs. Huerta Buis Érika Isabel y Olaya Vargas José Fernando su Sucesión y Olaya Huerta Erik Fernando y Olaya Huerta María Fernanda y Olaya Huerta José Fernando y Notario Ciento Dieciseis de la Ciudad de México Licenciado Ignacio R Morales Lechuga y Registro Público de la Propiedad y del Comercio de la Ciudad de México. Ord. Civil 7 Acdos. Núm. Exp. 90/2026 Tomo II.

Hernández Casas Diana Maribel vs. Seguros Inbursa Sa Grupo Financiero Inbursa. Ord. Civil Principal. 1 Acdo. Núm. Exp. 92/2026.

Hernández Meneses Raúl vs. Achotegui Pérez Nancy Ivonne. No Definido No Definido Principal. 1 Acdo. Núm. Exp. 236/2025.

Ibarra Casas Claudia Raquel vs. Berrelleza Mayorquin Héctor Antonio. Ejecutivo Mercantil 1 Acdo. Núm. Exp. 412/2010.

Inmobiliaria Bler, Sociedad Anónima de Capital Variable vs. De León Vivanco de Ristori (Quien También Acostumbra Usar el Nombre de María Cecilia de León Vivanco) María Cecilia y Ristori Bertoni Javier. Especial Hipotecario Civil 3 Acdos. Núm. Exp. 54/2014 Tomo III.

Inversiones Firpo, Sociedad Anónima de Capital Variable vs. Montiel Vázquez Marco Antonio. Especial Hipotecario Civil 1 Acdo. Núm. Exp. 644/2015.

Jiménez López Alfredo vs. Valle Ramírez María Guadalupe y Suárez Salazar Ángel. Controversias de Arrendamiento Civil 1 Acdo. Núm. Exp. 830/2023 Tomo II.

José Olvera Álvarez y María Lucero Álvarez Trejo, por su Propio Derecho, y en Representación de Los Menores José Francisco Olvera Álvarez y Brian Olvera Álvarez vs. Axa Seguros S.A. de C.V. Ord. Civil 4 Acdos. Núm. Exp. 1488/2024 Tomo III.

Martínez Zavala Ana María vs. Rivera Díaz Petra. Juris. Voluntaria Civil Principal. 1 Acdo. Núm. Exp. 606/2025.

Meg Importaciones, S.A. de C.V. vs. Gallegos Rueda Francisco y Rodríguez Hernández de Gallegos Florencia. Especial Hipotecario Civil 1 Acdo. Núm. Exp. 80/2000 Quinto Tomo.

Mendoza Huerta Verónica Beatriz y Mendoza Huerta Raúl Fernando vs. Mendoza Huerta Claudia. Ord. Civil 1 Acdo. Núm. Exp. 4/2026.

Millán Ávila Lizzete Ivone vs. Monroy Uribe Beatriz. Ord. Civil 1 Acdo. Núm. Exp. 1068/2024.

Montes Hernández Martín Salvador vs. García Cerde Ricardo Arturo. Ord. Civil Expedientillo. 2 Acdos. en Expedientillo. Núm. Exp. 210/2024 Bis. 1 Expedientillo.

Montufar Gómez Amada Irani vs. Fernández Vázquez Roberto. Ord. Civil Principal. 2 Acdos. Núm. Exp. 560/2025.

Oportunidades para Emprendedores S.A. P. I. de C.V. Sociedad Financiera de Objeto Múltiple, E. N. R vs. Macías Chiapa Ramón y Ramírez Arce Érika Sandra. Ejecutivo Mercantil 1 Acdo. Núm. Exp. 1240/2019.

Pastrana Roldán Margarita Enriqueta y Pastrana Roldán María Georgina y Pastrana Roldán Alfredo vs. Pastrana Roldán Elia y Pastrana Roldán María Esther y Pastrana Roldán María Elena. Ord. Civil Principal. 1 Acdo. Núm. Exp. 1136/2024.

Rodríguez Borgio Javier y y-o. Francisco Javier Rodríguez Borgio vs. Fernández Villanueva Gonzalo y Pierce de la Borbolla Buba Eugenia. Controversias de Arrendamiento Civil 1 Acdo. Núm. Exp. 552/2020.

Rodríguez Flores Carmen Maribel y por Propio Derecho y en Representación de su Menor Hijo de Iniciales Aj. Z. R, Zúñiga Rodríguez Bryan Iram, Zúñiga Rodríguez Iván Alejandro y Zúñiga Rodríguez Mivarany Yitzel por su Propio Derecho vs. Grupo Mexicano de Seguros S.A. de C.V. Ord. Civil Principal. 2 Acdos. Núm. Exp. 542/2025.

Rodríguez Hernández Alma Angélica. Ord. Civil Mavb. 1 Acdo. Núm. Exp. 32/2026.

Rodríguez Rivera Javier Arturo vs. Durand Rivera Adriana María. Ord. Civil Principal. 1 Acdo. Núm. Exp. 540/2025.

Rosas Hernández Pablo Alejandro vs. Labastida Carrillo Araceli. Ord. Civil 1 Acdo. Núm. Exp. 34/2026.

Secreto. Ord. Civil Mavb. 1 Acdo. Núm. Exp. 136/2026.

Servicio de Transportes Eléctricos de la Ciudad de México vs. Qualitas Compañía de Seguros S.A. de C.V. y Peralta Vega Miriam y Martínez Ávila Yazmín Ivette. Ord. Civil 1 Acdo. Núm. Exp. 1208/2022.

Tadeo Calderón Moisés vs. David Pastrana Jaimes. Ord. Civ. 1 Acdo. Núm. Exp. 196/2004.

Tiendas Soriana S.A. de C.V. vs. Gala Optics S.A. de C.V. Controversias de Arrendamiento Civil 1 Acdo. Núm. Exp. 1134/2023.

AUDIENCIA

Banco Inbursa Sa Institución de Banca Múltiple Grupo Financiero Inbursa vs. Fortes Lucio Juan Carlos y Comercializadora Lucfor S.A. de C.V. y Empacadora San Benito S.A. de C.V. Ejecutivo Mercantil. 1 Audiencia. Núm. Exp. 1174/2023 Bis. 2 Tomo II.

Cortés Pérez Carlos su Sucesión vs. Hernández Flores María Norma Araceli y Flores Castillo Rosalío. Ord. Civil. 1 Audiencia. Núm. Exp. 776/2023.

EL SECRETARIO DE ACUERDOS
LIC. SALVADOR COVARRUBIAS TORO

CUADRAGÉSIMO QUINTO DE LO CIVIL

SECRETARÍA "A"
ACUERDOS DEL 24 DE MARZO DEL 2026

Arrendadora Actinver, S.A. de C.V. vs. Servicios Profesionales Ecológicos, S.A. de C.V., y Yunes Ancona Merit Jezabel de Jesús y Lozano Castellanos y Guillermo Arturo. Especial Mercantil Mercantil 1 Acdo. Núm. Exp. 919/2019 Tomo II.

Banco Invex, S.A. Institución de Banca Múltiple, Invex Grupo Financiero, en su Cáracter de Fiduciario Unicamente en el Fideicomiso Identificado Con el Número 801, Representando en Este Acto por Ing. Hipotecaria, S.A. de C.V., Sociedad Financiera de Objeto Múltiple, Entidad No Regulada, Actualmente Santander Vivienda, S.A. de C.V., Sociedad Financiera de Objeto Múltipleentidad Regulada vs. Godínez Corona Julio Alberto. Especial Hipotecario Civil 1 Acdo. en Expedientillo. Núm. Exp. 1561/2024 Expedientillo.

Banco Invex, Sociedad Anónima, Institución de Banca Múltiple, Invex Grupo Financiero en su Carácter de Fiduciario en el Fideicomiso Número 3317 vs. Girón Villalpando Fernando. Juris. Voluntaria Civil 1 Acdo. Núm. Exp. 187/2025.

Banco Mercantil del Norte, S.A. antes Banco Nacional de México, S.A. vs. López García María Eugenia. Especial Hipotecario Civil 1 Acdo. Núm. Exp. 669/2003 Tomo II.

Banco Mercantil del Norte, S.A., Institución de Banca Múltiple, Grupo Financiero Banorte antes Hipotecaria Nacional, S.A. de C.V., Sociedad Financiera de Objeto Múltiple, Entidad Regulada, Grupo Financiero BBVA Bancomer vs. Lezama Cruz Juan Higinio. Especial Hipotecario Civil 1 Acdo. Núm. Exp. 1121/2015 Tomo II.

Banco Mercantil del Norte, S.A., Institución de Banca Múltiple, Grupo Financiero Banorte vs. Artik Phones, S.A. de C.V. ; y Mendoza Gayosso Inocencio y Rodríguez Hernández y Sergio. Ord. Mercantil 1 Acdo. Núm. Exp. 295/2025 Tomo II.

Banco Nacional de México, S.A., Integrante del Grupo Financiero Banamex vs. Camargo López Arturo Tonatiuh. Especial Hipotecario Civil 1 Acdo. Núm. Exp. 417/2023.

Banco Nacional de México, S.A., Integrante del Grupo Financiero Banamex vs. Mejía Castillo Fernando. Especial Hipotecario Civil 1 Acdo. Núm. Exp. 1109/2024.

Banco Nacional del Ejército Fuerza Aérea y Armada Sociedad Nacional de Crédito Institución de Banca de Desarrollo vs. Valdivia Ronzon Julio y Lozano Dávila y Nancy Adaly. Especial Hipotecario Civil 2 Acdos. en Expedientillo. Núm. Exp. 1695/2024.

Banco Santander México, S.A. vs. Del Campo Steta Juan Pablo Martín. Especial Hipotecario Civil 1 Acdo. Núm. Exp. 371/2024.

Banco del Bajío, Sociedad Anónima, Institución de Banca Múltiple vs. Huesca García Omar y Contreras Arredondo Ana Karina. Especial Hipotecario Civil 1 Acdo. Núm. Exp. 917/2021.

BBVA México, Sociedad Anónima, Institución de Banca Múltiple, Grupo Financiero BBVA México vs. López Echeverría José Alfredo. Especial Hipotecario Civil 1 Acdo. Núm. Exp. 309/2025 Tomo II.

Bejarano Alfonso Ernestina vs. Eun Sik Yun y Zhuo y Haojie. Controversias de Arrendamiento Civil 1 Acdo. Núm. Exp. 1091/2023.

Bienes Programados, Sociedad Anónima de Capital Variable vs. Alcántara Carreño Jenaro Hugo y Contreras Barrera y Adriana. Especial Hipotecario Civil 1 Acdo. Núm. Exp. 1415/2019.

Bulnes Malo Francisco Ramón vs. Bansi, Sociedad Anónima Institución de Banca Múltiple Departamento Fiduciario. Ejecutivo Mercantil 2 Acdos. en Amparo. Núm. Exp. 919/2022 Amparo Indirecto 1034/2022-III.

Carranza Rodríguez, antes Banca Serfín, S.A. Arturo vs. Rodríguez Romo Luis Óscar. Especial Hipotecario Civil 1 Acdo. Núm. Exp. 1067/1996 Tomo II.

Casarreal Salcido Óscar vs. Malagón Saavedra Francisco Javier y y Colectivo Plastilina, S. de R. L. de C.V. Ord. Mercantil 2 Acdos. Núm. Exp. 941/2019 Tomo II.

SOLO CONSULTA
SOLO CONSULTA
SOLO CONSULTA

Cedillo Robles Aída vs. Colmenero Bautista, Jorge Santos y Notario Público Número 4 de la Ciudad de México, y Crédito Inmobiliario, S.A. de C.V., Sociedad Financiera de Objeto Limitado, y Director del Fondo de la Vivienda del Instituto de Seguridad y Servicios Sociales de Los Trabajadores del Estado (Fovissste) y y Director del Registro Público de la Propiedad y de Comercio de la Ciudad de México. Ord. Civil 1 Acdo. Núm. Exp. 615/2022 Bis. 6 Tomo VI.

Cerriteño Lemus Héctor Arturo vs. Cabañas Mendoza, su Sucesión Teresa. Ord. Civil 1 Acdo. Núm. Exp. 863/2024.

Ci Banco, S.A. Institución de Banca Múltiple vs. Vázquez García Gelacio y Fernández Flores y Gloria Irene. Especial Hipotecario Civil 1 Acdo. Núm. Exp. 1159/2012 Tomo II.

Ci Banco, S.A., Institución de Banca Múltiple, antes The Bank Of New York Mellon, S.A., Institución de Banca Múltiple vs. Lazcano López Andrés. Especial Hipotecario Civil 1 Acdo. Núm. Exp. 119/2025 Tomo II.

Ci Banco, Sociedad Anónima, Institución de Banca Múltiple, en su Carácter de Fiduciario en el Fideicomiso Número F700782 vs. López Luna Francisco. Especial Hipotecario Civil 1 Acdo. Núm. Exp. 485/2025.

Ckd Activos 11, Sociedad Anónima Promotora de Inversión de Capital Variables antes BBVA México, S.A., Institución de Banca Múltiple, Grupo Financiero BBVA México vs. Miguel López Garduño, También Conocido como Miguel López Guarduño. Especial Hipotecario Civil 2 Acdos. Núm. Exp. 553/2022.

Coldwell Banker Affiliates de México, S.A. de C.V. vs. Mejía Sánchez María de Lourdes y Ancona Infanzon y Mariel Aquileo. Ord. Mercantil 1 Acdo. en Amparo. Núm. Exp. 1313/2024 Bis. 3 1622/2025-I.

Corporativo Jurídico Laboral Mayoral y Asociados, S. C vs. Sotelo Regil Hernández Carlos Alberto Notario Público Número 165 de la Ciudad de México. Ord. Civil 1 Acdo. Núm. Exp. 233/2023 Tomo II.

Cortés Galán María del Rocío vs. Martínez Aguilar Minerva. Controversias de Arrendamiento Civil 1 Acdo. Núm. Exp. 1097/2024.

Francisca Reséndiz Godoy, su Sucesión y/o Francisca Resendis y Godoy, su Sucesión vs. Hernández Solís María de la Luz. Actos Prejudiciales Civil 2 Acdos. Núm. Exp. 191/2021.

Fundación Rafael Donde, Institución de Asistencia Privada vs. Segura Bravo Christian Johana. Vía de Apremio Civil 1 Acdo. Núm. Exp. 219/2023.

Galiana Juárez Martín vs. Bertha Calva Otamendi, Quien También Acostumbra a Usar y Escribir su Nombre como Bertha Calva de Durán. Ord. Civil 1 Acdo. Núm. Exp. 77/2026.

Galindo Ripoll, su Sucesión Armida Guadalupe vs. Sánchez Rizo Israel Ángel y Zendejas Navarro y María del Rosario. Ord. Civil 1 Acdo. en Amparo. Núm. Exp. 105/2025 Amparo D. C. 129/2026.

Galván Mejía Natividad vs. Rosas Castillo Rosalía. Ord. Civil 1 Acdo. Núm. Exp. 503/2021.

Graciela Palacios Segura antes Recuperación de Comercio Interior, S. de R. L. de C.V. antes Banco Nacional de México, S.A., Integrante del Grupo Financiero Banamex vs. Espinosa de la Torre Marco Augusto. Especial Hipotecario Civil 1 Acdo. Núm. Exp. 1205/2019 Bis. 2 Tomo II.

Grupo Industrial Val-Ro, S.A. de C.V. vs. Aqua Suministros 4lr S. de R. L. de C.V. Ejecutivo Mercantil 1 Acdo. Núm. Exp. 1563/2024.

Gustavo Xavier González Ángeles vs. Belchez Abascal Juan Javier. Especial Hipotecario Civil 1 Acdo. Núm. Exp. 537/2001 Bis. 3 Terc. Excl. de Dominio.

Huizar Sánchez Xiuhnel vs. Téllez Lozano Víctor Hugo y y Luz Adriana Hernández Núñez, Quien También Acostumbra a Usar el Nombre de Luz Adriana Hernández Núñez de Téllez. Especial Hipotecario Civil 1 Acdo. Núm. Exp. 1699/2024 Tomo II.

Instituto de Seguridad y Servicios Sociales de Los Trabajadores del Estado a Través de su Fondo de la Vivienda (Fovissste) vs. Galván Anaya Jonathan Josué. Especial Hipotecario Civil 1 Acdo. Núm. Exp. 403/2021.

Integrated Technology, S. C vs. Proyecto Día, S.A. de C.V. y Duarte Corona y Miguel Ángel. Ejecutivo Mercantil 2 Acdos. Núm. Exp. 375/2022.

Lara Novoa María Cristina vs. Visión Optometria y Seguridad Industrial, S.A. de C.V. Controversias de Arrendamiento Civil 1 Acdo. Núm. Exp. 921/2022 Tomo II.

Leaders Working, S.A. de C.V. vs. Ssaio Logistics, S.A. de C.V. ; y Samaniego Valera, Rebeca y Jiménez Ruano Omar Arturo y y Ssaio Solutions, S.A. de C.V. Ejecutivo Mercantil Dada a Cuenta. 1 Acdo. Núm. Exp. 1605/2024 Tomo V.

Lecona Pastrana Lucila vs. Ángel Gómez Ana Luisa. Ord. Civil 1 Acdo. en Expedientillo. Núm. Exp. 1301/2023 Bis. 1.

López Arredondo Yancy Analy vs. López Sánchez Gabriel. Especial Hipotecario Civil 1 Acdo. Núm. Exp. 981/2011 Tomo II.

López Castellanos Hilda Lorena vs. Laguna Villeda Luz María. Ord. Civil 1 Acdo. Núm. Exp. 175/2022.

López Castro Lucero vs. Andrade Franco Monserrat y Castro Rosales y José Luis. Especial Hipotecario Civil 1 Acdo. Núm. Exp. 275/2025.

Machorro García, Rafael y Olea Vásquez María y Machorro Olea y José Antonio vs. Axa Seguros, S.A. de C.V. Ord. Civil 1 Acdo. Núm. Exp. 1609/2024 Tomo IV.

Martínez Badillo María Cristina vs. Loeza Santaolaya Rosa María y Rodríguez Perea Esteban y Protección del Patrimonio de la Colonia Ferrocarrilera Insurgentes Madero, A.C. Ord. Civil 2 Acdos. Núm. Exp. 433/2021 Tomo II.

Marycarmen Garrido Sandoval antes Consultoría Adam, S.A. de C.V. antes Recuperación de Comercio Interior, S. de R. L. de C.V. vs. Del Castillo Caballero Carlos Nicolás y Sánchez Olguín y María Noemí. Especial Hipotecario Civil 1 Acdo. Núm. Exp. 855/2012 Bis. 3 Tomo III.

Mendoza Sedano Paulino vs. Mendoza Gutiérrez Jorge. Ord. Civil 1 Acdo. Núm. Exp. 27/2023.

Mozo Méndez Rubén vs. Mendoza Herrera Francisca. Controversias de Arrendamiento Civil 1 Acdo. Núm. Exp. 25/2017 Bis. 1 Tomo II.

Noguerón Álvarez Paula vs. Habitat y Vivienda Urbana, S.A. de C.V. Ord. Civil 1 Acdo. Núm. Exp. 1013/2024.

Núñez Gómez Raquel vs. Banco Nacional de Obras y Servicios Públicos, S.N.C. y Otro. Ord. Civil 1 Acdo. en Expedientillo. Núm. Exp. 767/2019.

Pascual Espinosa López, antes Inumex, S.A. de C.V. vs. Ggridigem, S. de R. L. de C.V. Controversias de Arrendamiento Civil 1 Acdo. Núm. Exp. 887/2023.

Patricio Adolfo Jiménez Gutiérrez, antes Marybel Carpio Ramírez, antes Banco Mercantil del Norte, S.A., Institución de Banca Múltiple, Grupo Financiero Banorte vs. Arriola Partida María del Carmen. Especial Hipotecario Civil 1 Acdo. en Expedientillo. Núm. Exp. 51/2019.

Peña Briseño Jonathan vs. Ruíz Rubio Ramiro. Ejecutivo Mercantil 1 Acdo. Núm. Exp. 2113/2024.

Promotora Vedu, S.A. de C.V. vs. Sánchez Martínez Fernando Javier y Díaz Melchor y Ricarda. Controversias de Arrendamiento Civil 1 Acdo. Núm. Exp. 483/2019 Tomo II.

Rangel Herrera Salvador Andrés vs. Zúñiga Arredondo Teófilo. Vía de Apremio Civil 1 Acdo. Núm. Exp. 33/2025.

Rivera Alfaro Luis vs. Opencap de México, Sociedad Anónima Promotora de Inversión de Capital Variable, Sociedad Financiera de Objeto Múltiple, Entidad No Regulada hoy Opencap Holding, Sociedad Anónima Promotora de Inversión de Capital Variable, Sociedad Financiera de Objeto Múltiple, Entidad No Regulada. Ejecutivo Mercantil 1 Acdo. Núm. Exp. 1277/2019 Bis. 1 Tomo II.

Saldaña Coca Herlinda vs. Villalón Infante, su Sucesión Miguel. Juris. Voluntaria Civil 1 Acdo. Núm. Exp. 1931/2024.

Sandoval Fausto Sergio Iván vs. Grupo Mexicano de Seguros, S.A. de C.V. Ord. Civil 2 Acdos. Núm. Exp. 503/2025.

Schulz Robles Patricia Bárbara vs. Juana Sánchez Villamar, Rafael Cerda Salcedo, Dania Gabriela Cerda Sánchez, Mauricio Rafael Cerda Sánchez y Angelina Richards Vite. Ord. Civil 1 Acdo. en Otros. Núm. Exp. 1971/2024 Tomo III.

Scotiabank Inverlat, Sociedad Anónima, Institución de Banca Múltiple, Grupo Financiero Scotiabank Inverlat vs. Poco Alejandro Enrique y Rojas y Valeria Jaquelína. Especial Hipotecario Civil 1 Acdo. Núm. Exp. 2029/2024 Tomo II.

Secreto. Controversias de Arrendamiento Civil 1 Acdo. Núm. Exp. 1113/2024.

Serrano Ojeda Miguel Ángel vs. Portafolio de Oportunidades, S.A. P. I. de C.V., Sofom, E. N. R. y Zamora Esquivel y Marco Josué. Ejecutivo Mercantil 5 Acdos. Núm. Exp. 627/2024 Tomo II.

Sociedad Hipotecaria Federal, S.N.C., Institución de Banca de Desarrollo, en su Carácter de Fiduciario Sustituto del Fondo de Operación y Financiamiento Bancario a la Vivienda (Fovi) vs. Amézquita Vázquez Leonor. Especial Hipotecario Civil 1 Acdo. Núm. Exp. 2161/2024.

Soluciones Cocrea, S.A. P. I. de C.V., Sofom, E. N. R vs. Torrejon Corchado Óscar. Ejecutivo Mercantil 2 Acdos. Núm. Exp. 1713/2024.

Ubirent, S.A. P. I. de C.V. vs. Corporativo Awen, Sociedad Anónima Promotora de Inversión de Capital Variable. Ejecutivo Mercantil 2 Acdos. Núm. Exp. 431/2021 Tomo II.

Ureña Velázquez José Asunción vs. Instituto del Fondo Nacional de la Vivienda para los Trabajadores. Oral Civil 1 Acdo. en Expedientillo. Núm. Exp. 1361/2018 Expedientillo.

Uribe Arias Alfredo Daniel vs. Arellano Romero, Jesús y Rojas Becerril, Ricardo y Guevara Arnal Luis y y Médica Sur, S.A. B. de C.V. Ord. Civil 1 Acdo. Núm. Exp. 505/2021 Tomo V.

SOLO CONSULTA
SOLO CONSULTA
SOLO CONSULTA

Villalva López Miguel vs. Maya Arreola Raúl. Ord. Civil 1 Acdo. Núm. Exp. 589/2021 Tomo II.

Zapiain Lomelín Mauricio vs. Proyectos, Construcción y Suministro Siap, S.A. de C.V. Especial Hipotecario Civil 1 Acdo. en Amparo. Núm. Exp. 311/2020 Bis. 4 13/2024-III.

AUDIENCIA

HSBC México, Sociedad Anónima, Institución de Banca Múltiple, Grupo Financiero HSBC, División Fiduciaria en su Carácter de Fiduciario en el Fideicomiso Número F/234036 vs. Sánchez Arellano María Guadalupe y Nava Díaz y Juan Pablo. Aud. Especial Hipotecario Civil. 1 Audiencia. Núm. Exp. 2201/2024 Tomo II.

Vera Pérez Esperanza vs. Esquivel de Morales Joaquina y Esquivel y Estanislao. Aud. de Concil. Ord. Civil. 1 Audiencia. Núm. Exp. 1603/2024.

LA SECRETARIA DE ACUERDOS
LIC. ARELI GUADALUPE ROJAS RAMÍREZ

SECRETARÍA "B"
ACUERDOS DEL 24 DE MARZO DEL 2026

Acevedo de Anda José Luis vs. Cruz Aguilar, Raúl Ildefonso y Castillo Hernández Pedro y y Registro Público de la Propiedad y de Comercio del Distrito Federal. Ord. Civil 1 Acdo. Núm. Exp. 40/2011.

Administradora Fome 1, Sociedad de Responsabilidad Limitada de Capital Variable vs. Pérez Corona Gabriel. Especial Hipotecario Civil 1 Acdo. Núm. Exp. 720/2020.

Agribrands Purina México, S. de R. L. de C.V. vs. Rivera Campillo Ileana Vanessa. Especial Hipotecario Civil 1 Acdo. Núm. Exp. 680/2015 Tomo II.

Al Akabani Al Akabani Ibrahim vs. Enrique Schmidt Wilderich María Hermann También Conocido como Wilderich Schmidt Tophoff. Ord. Civil 1 Acdo. Núm. Exp. 534/2021.

Álvarez Mora J. Jesús y Terrazas Plata y Guadalupe Marcela vs. Mosco Morales, su Sucesión Amador y y C. Director del Registro Público de la Propiedad y del Comercio de la Ciudad de México. Ord. Civil 2 Acdos. Núm. Exp. 1338/2022 Tomo II.

Autofinanciamiento México, S.A. de C.V. vs. Castañeda Bermea, Leticia Azeneth y Muñoz Olivares Jorge Alberto y Bermea Fuentes y Amalia. Especial Hipotecario Civil 1 Acdo. Núm. Exp. 690/2010.

Banco Actinver, S.A., Institución de Banca Múltiple, Grupo Financiero Actinver en su Carácter de Fiduciario del Fideicomiso Irrevocable de Administración Con Actividades Empresariales Número 3922 vs. Operación Total en Exteriores, S.A. de C.V. Controversias de Arrendamiento Civil 1 Acdo. en Otros. Núm. Exp. 212/2025 Tomo II.

Banco Mercantil del Norte, Sociedad Anónima, Institución de Banca Múltiple, Grupo Financiero Banorte antes Hipotecaria Nacional, S.A. de C.V., Sociedad Financiera de Objeto Múltiple, Entidad Regulada, Grupo Financiero BBVA Bancomer vs. Castellanos González Juan Francisco. Especial Hipotecario Civil 1 Acdo. Núm. Exp. 544/2010.

Banco Nacional del Ejército Fuerza Aérea y Armada, Sociedad Nacional de Crédito, Institución de Banca de Desarrollo vs. Sánchez Vázquez José Salvador. Ejecutivo Mercantil 1 Acdo. Núm. Exp. 632/2023.

Banco Regional, Sociedad Anónima, Institución de Banca Múltiple, Banregio Grupo Financiero vs. Transportes Zikii, S.A. de C.V., y Guerrero Cambiasso Héctor y Gutiérrez Caldera y Claudia Angélica. Ejecutivo Mercantil 2 Acdos. en Amparo. Núm. Exp. 1356/2019 Bis. 3 1120/2025.

Banco Santander (México), S.A., Institución de Banca Múltiple, Grupo Financiero Santander México vs. Dinaprot, S.A. de C.V. ; y Campos Martínez Ana Gabriela y Martínez Silva y Claudio Mario. Ejecutivo Mercantil 1 Acdo. Núm. Exp. 1130/2018 Tomo II Coligado Al Exp. 179/2020.

BBVA México, S.A., Institución de Banca Múltiple, Grupo Financiero BBVA México vs. Dimas Hernández César. Especial Hipotecario Civil 1 Acdo. Núm. Exp. 796/2024.

BBVA México, S.A., Institución de Banca Múltiple, Grupo Financiero BBVA México vs. Productores la Gloria, S. P. R. de R. S. Especial Hipotecario Civil 1 Acdo. Núm. Exp. 256/2025.

BBVA México, Sociedad Anónima, Institución de Banca Múltiple, Grupo Financiero BBVA México vs. Serrano Mendoza Said Emmanuel. Especial Hipotecario Civil 1 Acdo. Núm. Exp. 674/2024.

Bracamontes Escobedo Óscar vs. Bracamontes Lavalle Enrique. Ord. Civil 1 Acdo. Núm. Exp. 186/2022.

Bufete Vega, S.A. de C.V. vs. Telecomm Atlas, S.A. de C.V., y Sobrepera Hinojosa José Francisco y Estrada Romero y Rocío. Ejecutivo Mercantil 1 Acdo. Núm. Exp. 2174/2024 Tomo II.

Castillo Rodríguez Carolina María Concepción vs. Manzano Ortega Víctor Hugo y Manzano Montalvo y Benito. Controversias de Arrendamiento Civil 1 Acdo. Núm. Exp. 102/2022.

Ckd Activos 8, Sociedad Anónima Promotora de Inversión de Capital Variable, antes HSBC México, S.A., Institución de Banca Múltiple, Grupo Financiero HSBC, División Fiduciaria en su Carácter de Fiduciaria en el Fideicomiso Irrevocable Número F 262, 757 vs. Mejía Sánchez María Eugenia. Especial Hipotecario Civil 1 Acdo. Núm. Exp. 954/2017.

Condesa Financiera, S.A. de C.V., Sociedad Financiera de Objeto Múltiple, E. N. R vs. Castro Juárez Esther. Ord. Mercantil 1 Acdo. Núm. Exp. 20/2024.

Craules Reyes, su Sucesión José Armando Arturo vs. Grupo Inmobiliario K Sa Metropolitana, S.A. P. I. de C.V. Ord. Civil 1 Acdo. Núm. Exp. 106/2026.

Cruz Pedro vs. Cruz Ramos Ricardo. Ord. Civil 1 Acdo. Núm. Exp. 12/2026.

Distribuidora Liverpool, S.A. de C.V. vs. Vega González Monserrat. Medios Preparatorios Mercantil 1 Acdo. Núm. Exp. 1028/2023.

Emiliano Liviero Martina antes HSBC México, S.A., Institución de Banca Múltiple, Grupo Financiero HSBC vs. Benítez Ordóñez Carlos Gerardo y García Grambila de Benítez María Patricia y Benítez Ordóñez Carlos Gerardo y García Brambila de Benítez y María Patricia. Especial Hipotecario Civil 1 Acdo. Núm. Exp. 1144/2019 Tomo II.

García García María de Lourdes vs. Mena Gutiérrez, Víctor Manuel y García Camargo, Consuelo y Padilla Becerra Jesús Orlando y y Banco Invex, S.A., Institución de Banca Múltiple, Invex Grupo Financiero. Ord. Civil 1 Acdo. Núm. Exp. 1142/2022.

García Martínez Héctor Adrián vs. Nieto Aguilar Juan y y Barragán Castillo Teresa. Especial Hipotecario Civil 1 Acdo. Núm. Exp. 662/2006 Tomo III.

Gastrorumen, S.A. de C.V. vs. Muñoz Jiménez Alma Verónica. Ejecutivo Mercantil 1 Acdo. Núm. Exp. 38/2023.

Hernández Álvarez Alicia vs. Seguros Inbursa, S.A., Grupo Financiero Inbursa. Ord. Civil 3 Acdos. Núm. Exp. 456/2025.

Hernández Morales Balbina vs. Martínez Correa Citlalli Yazmín y Cano Aguilar y Emmanuel. Ord. Civil 2 Acdos. Núm. Exp. 244/2025.

Hernández Peralta Abiud vs. Grupo Mexicano de Seguros, S.A. de C.V. Ord. Civil 1 Acdo. Núm. Exp. 602/2025.

Herrero Mandujano Irene vs. María de Jesús Ubaldo Velázquez, Quien También Utiliza el Nombre de María de Jesús Ubalde Velázquez. Controversias de Arrendamiento Civil 1 Acdo. en Seccion De Ejecución. Núm. Exp. 338/2025.

Huerta Rosas Juan Nahun vs. González Solórzano Karem. Ord. Civil Regularización. 1 Acdo. Núm. Exp. 114/2026.

Inversiones Firpo, S.A. de C.V., como Cesionario de Proyectos Adamantine, Sociedad Anónima de Capital Variable, como Cedente vs. Mejía Hurtado Elizabeth y Vizcaya Hernández y Francisco. Especial Hipotecario Civil 1 Acdo. en Amparo. Núm. Exp. 460/2020 Bis. 2 364/2026-IV.

Lee Aquino Ricardo vs. Roll Solution Factory, S.A. de C.V. Ord. Mercantil 2 Acdos. en Expedientillo. Núm. Exp. 2214/2024.

María Elena Cervantes Romero, antes Inmobiliaria Bachic, S.A. de C.V. vs. Ortega Díaz Román Jesús. Especial Hipotecario Civil 2 Acdos. en Amparo. Núm. Exp. 546/2019 Bis. 3 118/2026-III.

Mario Onofre Pulido Carrillo, antes BBVA México, Sociedad Anónima, Institución de Banca Múltiple, Grupo Financiero BBVA México, antes BBVA Bancomer, S.A., Institución de Banca Múltiple, Grupo Financiero BBVA Bancomer vs. Téllez Delgado Víctor Alfonso y Ake Braga y Estefani Nataly. Especial Hipotecario Civil 1 Acdo. Núm. Exp. 108/2013 Tomo II.

Meléndez Jiménez Guadalupe vs. Gutiérrez Meza, su Sucesión Francisco. Ord. Civil Previene. 1 Acdo. Núm. Exp. 132/2026.

Mercado Vargas Aurora vs. Varela Sáenz María Luisa. Ejecutivo Mercantil 1 Acdo. Núm. Exp. 328/2024.

Miranda Estrada, su Sucesión Inocencio vs. Beatriz Ramírez Razo Causahabiente de Fausto Ramírez González y Julio Ramírez Razo. Controversias de Arrendamiento Civil 1 Acdo. Núm. Exp. 1052/2019 Tomo II.

Morales Pacheco Juan Isaías vs. Poot Miranda José Juan. Controversias de Arrendamiento Civil 1 Acdo. Núm. Exp. 1336/2024.

Navarrte Calderón Montes de Oca, su Sucesión Virginia vs. Núñez Razo; Javier y Carlos Ixtlapale Pérez en su Calidad de Notario Público 1 de Huamantla Tlaxcala; y y Registro Público de la Propiedad y del Comercio de la Ciudad de México. Ord. Civil 1 Acdo. Núm. Exp. 1600/2024.

SOLO CONSULTA
SOLO CONSULTA
SOLO CONSULTA

Paz Yoval Jorge Alberto vs. Servín Verónica. Ord. Civil Desecha. 1 Acdo. Núm. Exp. 120/2026.

Pedro Alberto Tovar García Antesscotiabank Inverlat S.A. Institución de Banca Múltiple, Grupo Financiero Scotiabank Inverlat vs. Díaz Oviedo José Miguel. Especial Hipotecario Civil 1 Acdo. Núm. Exp. 1540/2024 Tomo II.

Plascencia Acevedo Y; Luis Fernando y Plascencia González hoy Linda Patricia Plasencia Acevedo Luis vs. Zapata de Buenrostro Sara Celia y Buenrostro Cisneros y Gonzalo. Ord. Civil 1 Acdo. Núm. Exp. 120/1988.

Promov. por Emmanuel Uribe Gallegos. Ord. Civil 2 Acdos. en Amparo. Núm. Exp. 290/2026 Bis. 1 Expdllo. de Amparo 290/2026.

Robles Gómez Fernando y Robles Gómez, Santiago y López García y María Teresa vs. Zambrano González Javier y Cibanco, S.A., Institución de Banca Múltiple, División Fiduciaria. Juris. Voluntaria Civil 1 Acdo. Núm. Exp. 498/2025.

Robles Martínez Antonio vs. Bernal Muñoz Silvia y Ramírez Robles y Raúl. Especial Hipotecario Civil 1 Acdo. Núm. Exp. 134/2025 Tomo III.

Rocío Ortiz Cid antes Csck 12 Mexco I, S. de R. L. de C.V. vs. Salazar Avendaño Georgina. Especial Hipotecario Civil 2 Acdos. Núm. Exp. 1520/2009 Tomo IV.

Rodríguez Domínguez Juan y Ramírez Martínez y Blanca Estela vs. Cárdenas Mora Agustín y Cárdenas Mora y Jorge. Ord. Civil 1 Acdo. Núm. Exp. 298/2025.

Rodríguez Solís Ester vs. Rosales Rey José Antonio. Especial Hipotecario Civil 1 Acdo. Núm. Exp. 2236/2024.

Rodríguez Solís Ester vs. Rosales Rey José Antonio. Especial Hipotecario Civil 1 Acdo. en Amparo. Núm. Exp. 2236/2024 962/2024-VI.

Rubalcava Suárez Adrián vs. Mendoza Peñaloza María de Lourdes. Ord. Civil 2 Acdos. Núm. Exp. 1054/2024.

Sabido Mendiburu Uriel Gaston vs. Rotoplas, Sociedad Anónima de Capital Variable. Ord. Civil 1 Acdo. Núm. Exp. 58/2025 Tomo II.

Sánchez Ramírez María de Lourdes vs. Sánchez Ramírez José Luis. Ord. Civil 1 Acdo. Núm. Exp. 1602/2024.

Sánchez Ramírez María de Lourdes vs. Sánchez Ramírez José Luis. Ord. Civil 1 Acdo. en Amparo. Núm. Exp. 1602/2024 Bis. 1 317/2026-II.

Solares Arenas Álvaro vs. Gutiérrez Trejo Víctor Antonio. Ord. Civil 1 Acdo. Núm. Exp. 358/2025 Bis. 2 Tomo II.

MAL PUBLICADOS

Banco Inbursa, S.A., Institución de Banca Múltiple Grupo Financiero Inbursa vs. Colegio Francés Hidalgo de México, S. C., y Tapia Soto, Ismael Hugo y Tapia Soto Eduardo Luis y Tapia Soto y Dagoberto Enrique. Ejecutivo Mercantil 3 Acdos. Núm. Exp. 642/2011 Tomo V.

AUDIENCIA

Domínguez Noriega Juan Antonio vs. Varela Flores José y y Director del Registro Público de la Propiedad y del Comercio de la Ciudad de México. Ord. Civil. 1 Audiencia. Núm. Exp. 1922/2024.

HSBC México, S.A., Institución de Banca Múltiple, Grupo Financiero HSBC vs. Dominga Ortega Traveceras, Quien También Acostumbra Usar el Nombre de Dominga Ortega Traveseras y Méndez Luis y Luis. Especial Hipotecario Civil. 1 Audiencia. Núm. Exp. 760/2024.

LA SECRETARIA DE ACUERDOS
LIC. ELVIA PATRICIA RAMOS SOTO

CUADRAGÉSIMO SEXTO DE LO CIVIL

SECRETARÍA "A"
ACUERDOS DEL 24 DE MARZO DEL 2026

Acosta Martínez Juan Carlos vs. Gauna Martínez Sandra Patricia y Cuéllar Alejandro Miguel Fernando. Ejecutivo Mercantil 1 Acdo. en Amparo. Núm. Exp. 113/2022 Amparo 222/2026.

Acosta Martínez Juan Carlos vs. Gauna Martínez Sandra Patricia y Cuéllar Alejandro Miguel Fernando. Ejecutivo Mercantil Tomo II. 1 Acdo. Núm. Exp. 113/2022 Tomo II.

Am Capital S.A. de C.V. vs. Constructora Inmobiliaria Amarelo S.A. de C.V. Controversias de Arrendamiento Civil 1 Acdo. Núm. Exp. 891/2024.

Arrendadora y Factor Banorte, Sociedad Anónima de Capital Variable, Sociedad Financiera de Objeto Múltiple, Entidad Regulada, Grupo Financiero Banorte antes Sólida Administradora de Portafolios, S.A. de C.V., Sociedad Financiera de Objeto Múltiple, Entidad Regulada, Grupo Financiero Banorte vs. José Luis Ortega Martínez. Especial Hipotecario Civil 1 Acdo. Núm. Exp. 1055/1996 Tomo 2.

Banco Invex Sociedad Anónima Institución de Banca Múltiple Invex Grupo Financiero en su Carácter de Fiduciario en el Fideicomiso Irrevocable de Administración Número F/1301 vs. Salamanca Amaya Ignacio y y Maricela Pacheco Rivera. Especial Hipotecario Civil 1 Acdo. Núm. Exp. 11/2026.

Banco Mercantil del Norte Sociedad Anónima Institución de Banca Múltiple Grupo Financiero Banorte vs. Valdivieso Octavio Luis. Especial Hipotecario Civil 1 Acdo. Núm. Exp. 47/2022.

Banco Mercantil del Norte, S.A. Institución de Banca Múltiple, Grupo Financiero Banorte vs. Planificación, Ingeniería y Adaptaciones, S.A. de C.V. y Barrera Sotelo María Isis y Tuyo Rangel Juan Eduardo y Barrera Sotelo Ricardo y Barrera Lozano Ricardo y Sotelo Alanís Alicia y Barrera Sotelo Noemí. Especial Hipotecario Civil 1 Acdo. Núm. Exp. 1365/2022 Tomo 2.

Banco Mercantil del Norte, S.A., Institución de Banca Múltiple, Grupo Financiero Banorte vs. Olague Cabral Sergio. Especial Hipotecario Civil Tomo II. 1 Acdo. Núm. Exp. 445/2019 Tomo II.

Banco Nacional del Ejército Fuerza Aérea y Armada Sociedad Nacional de Crédito Institución de Banca de Desarrollo vs. Hernández Hernández Rafael. Especial Hipotecario Civil 1 Acdo. Núm. Exp. 601/2021.

Banco Nacional del Ejército, Fuerza Aérea y Armada Sociedad Nacional de Crédito, Institucien de Banca de Desarrollo vs. Rodríguez de Los Santos Tirso. Especial Hipotecario Civil 1 Acdo. Núm. Exp. 1463/2024.

Banco Santander México S.A. Institución de Banca Múltiple, Grupo Financiero Santander México vs. Puertas Finas de Madera Monte Alban S.A. de C.V. ; Borgio Abascal Eloy; Borgio Abascal Alejandro; Borgio Abascal José Ignacio; Tableros y Chapas de Guerrero S.A. de C.V. ; Madereria Modelo de México, S.A. de C.V. ; Madereria del Bajío, S.A. de C.V. ; Industrial Maderera Autopista Cuautitlán S.A. de C.V. y Holding Montealban S.A. de C.V. Ejecutivo Mercantil Tomo V. 1 Acdo. Núm. Exp. 285/2020 Tomo V.

Banco Santander México S.A. Institución de Banca Múltiple, Grupo Financiero Santander México vs. Vázquez Justo Timoteo. Especial Hipotecario Civil 2 Acdos. Núm. Exp. 1567/2024.

Banco Santander México, Sociedad Anónima, Institución de Banca Múltiple, Grupo Financiero Santander México vs. Polímeros de Alto Desempeño, Sociedad Anónima de Capital Variable y Escudero Lizalde Horacio y González Ríos María Elisa. Ejecutivo Mercantil 1 Acdo. Núm. Exp. 1841/2024.

BBVA Bancomer S.A. Institución de Banca Múltiple Grupo Financiero BBVA Bancomer vs. Jol Basar, S.A. de C.V. ; Rojo Padilla José Margarito; Trejo Cabañas Juan Fidel; Figueroa Vilchis Elvira Ycustompiec, S.A. de C.V. Ejecutivo Mercantil 1 Acdo. Núm. Exp. 1133/2019 Tomo II.

BBVA Bancomer, Sociedad Anónima Institución de Banca Múltiple, Grupo Financiero BBVA Bancomer, hoy su Cesionario Banco Mercantil del Norte, Sociedad Anónima, Institución de Banca Múltiple, Grupo Financiero Banorte vs. José Luis Pérez Romero. Especial Hipotecario Civil Tomo II. 1 Acdo. Núm. Exp. 1593/2024 Tomo II.

Bermúdez Pérez Carlos vs. Martínez Ocampo Jorge Luis. Controversias de Arrendamiento Civil 2 Acdos. Núm. Exp. 961/2024.

Bermúdez Madrigal Jesús Humberto vs. Lilia Mayte Cruz Pérez. Especial Hipotecario Civil 2 Acdos. Núm. Exp. 1301/2024.

Chávez Flores Iván vs. Oliiveros Rodríguez Yésica Tania y Rodríguez Ramírez Virginia. Ord. Civil 1 Acdo. Núm. Exp. 1389/2024.

Ci Banco Sa Institución de Banca Múltiple en su Carácter de Fiduciario del Fideicomiso Irrevocable Número F00241 vs. Ontiveros Cazares Armando Javier y Pérez Ortega Laura Beatriz. Especial Hipotecario Civil Tomo II. 1 Acdo. Núm. Exp. 367/2019 Tomo II.

Ci Banco, Sociedad Anónima, Institución de Banca Múltiple, en su Carácter de Fiduciario del Fideicomiso Identificado Con el Número F/00057 vs. Omar Santigo Gálvez Castillo. Especial Hipotecario Civil 1 Acdo. Núm. Exp. 401/2025.

Cruz Ricardo Hidalgo vs. Chen Sibo. Ord. Civil 1 Acdo. en Expedientillo. Núm. Exp. 1267/2024 No Corresponde Al Expediente.

Domínguez Padilla Bulmaro vs. Grupo Solution México S.A. de C.V. Ord. Civil 1 Acdo. Núm. Exp. 2145/2024.

Domínguez Carbajal Yuliana vs. Claudia Susana Tolsa Aguilar de Mancilla y/o Especial Hipotecario Civil 1 Acdo. Núm. Exp. 659/2009.

Flores Bonifacio Gamaliel y Flores Lázaro Marcelino vs. Grupo Mexicano de Seguros S.A. de C.V. Ord. Civil 1 Acdo. Núm. Exp. 61/2026.

Gandiaga Solís Marisol vs. Grupo Mexicano de Seguros S.A. de C.V. Ord. Civil 2 Acdos. Núm. Exp. 923/2024.

González Trejo Alejandro de la Cruz vs. Carreño Elizalde Mayte y Bricktoil, S.A. de C.V. y Lugo Ramírez Jesús y C. Director del Registro Público de la Propiedad y del Comercio de la Ciudad de México. Ord. Civil 1 Acdo. Núm. Exp. 1169/2024 Tomo II.

SOLO CONSULTA

Grupo Yadatex S.A. de C.V. vs. Comercializadora Dolay S.A. de C.V., Cherrybags S.A. de Cv, Manzano Portilla Alfonso, Villavicencio Amaya Francisco y Pérez Hernández Dolores. Ejecutivo Mercantil 2 Acdos. Núm. Exp. 1149/2017 Bis. 2 Tomo II.

Herrero Martínez Jesús Aristeo vs. Metrofinanciera Sociedad Anónima de Capital Variable Sociedad Financiera de Objeto Limitado. Ord. Civil 1 Acdo. Núm. Exp. 171/2025.

Hipotecaria Nacional, S.A. de C.V., Sociedad Financiera de Objeto Múltiple, Entidad Regulada Grupo Financiero BBVA Bancomer, hoy BBVA Bancomer, S.A., Institución de Banca Múltiple, Grupo Financiero BBVA Bancomer vs. Hilda Leticia Martínez Orozco. Esp. Hip. 1 Acdo. Núm. Exp. 1323/2011.

Homest Consultores Patrimoniales, S.A. de C.V. vs. Nuche Laguna Sonia. Especial Hipotecario Civil 1 Acdo. Núm. Exp. 1137/2019.

HSBC México Sociedad Anónima, Institución de Banca Múltiple, Grupo Financiero HSBC División Fiduciaria, en su Carácter de Fiduciario en el Fideicomiso Irrevocable Número F/233595 vs. Morales Maravilla Leonardo y Fernández Fernández Diana. Especial Hipotecario Civil 1 Acdo. Núm. Exp. 1003/2017 Tomo II.

Ladislao Salas Bernardino vs. Ladislao Cruz Bernardino, Ladislao Cruz José y Gómez. Ord. Civil 1 Acdo. Núm. Exp. 999/2019 Bis. 2 Tomo II.

Lara Aulita María Cristina vs. Fernando Sáenz Jiménez y Maaike del Villar Volkersz. Especial Hipotecario Civil 1 Acdo. Núm. Exp. 2073/2024 Tomo II.

López Caraveo Adriana Yolanda vs. Scotiabank Inverlat Sociedad Anónima Institución de Banca Múltiple Grupo Financiero Scotiabank Inverlat Sociedad Anónima de Capital Variable. Ord. Mercantil 3 Acdos. Núm. Exp. 597/2025.

López Galicia Deyanira Jenifer vs. Axa Seguros S.A. de C.V. Ord. Civil 2 Acdos. Núm. Exp. 509/2025.

Luna Estrada David vs. Seguros Inbursa Sa Grupo Financiero Inbursa. Ord. Civil 2 Acdos. Núm. Exp. 1047/2024 Tomo II.

Martínez Alarcón Lilia y Manzano Martínez Paulina Gabriela y Manzano Martínez Lizbeth y Manzano Martínez Lilia Angelina y Manzano Martínez Alejandra y Manzano Martínez Tonny vs. Banco Nacional de Obras y Servicios Públicos S.N.C. Institución de Banca de Desarrollo en su Carácter de Institución Fiduciaria del Fondo Nacional de Infraestructura (Fonadin) y Grupo Nacional Provincial Sab. Ord. Civil 2 Acdos. Núm. Exp. 1471/2024.

Miranda Lira Nancy Olivia vs. Qualitas Compañía de Seguros S.A. de C.V. Ord. Civil 1 Acdo. Núm. Exp. 47/2026.

Mondragón Tenorio Alan vs. BBVA México Sa Institución de Banca Múltiple Grupo Financiero BBVA México y Hernández Lupercio Mayte Gabriela y Siqueiro Ussel Álvaro y Brehm Ibarra Juan Pablo y Osuna Osuna Eduardo y García Lemus Iliana Patricia y Ríos Gallegos Ricardo y Fernández Gutiérrez Enrique José. Ord. Civil 3 Acdos. Núm. Exp. 299/2025.

Moreira Moreno Ricardo vs. García Hernández Abraham Israel y Cisneros de Villaseñor Virginia y Banco Nacional de Obras y Servicios Públicos Sa y C Director del Registro Público y del Comercio de la Ciudad de México. Ord. Civil 1 Acdo. Núm. Exp. 399/2025.

Neri Briseño Gustavo y Neri Beatriz Raymundo vs. Seguros Inbursa Sa Grupo Financiero Inbursa y Comisión Federal de Electricidad. Ord. Civil 1 Acdo. Núm. Exp. 285/2025 Tomo II.

Neri Briseño Gustavo y Neri Beatriz Raymundo vs. Seguros Inbursa Sa Grupo Financiero Inbursa y Comisión Federal de Electricidad. Ord. Civil Tomo III. 3 Acdos. Núm. Exp. 285/2025 Tomo III.

Nor California S.A. de C.V. vs. Castro Mussot José María. Medios Preparatorios Civil no Publ. del 24-03-2026. 1 Acdo. Núm. Exp. 585/2025.

Olivares Corona Sergio vs. Grupo Mexicano de Seguros, Sociedad Anónima de Capital Variable. Ord. Civil 2 Acdos. Núm. Exp. 499/2025.

Orrala Pérez Herlinda su Sucesión y También Conocida como Herlinda su Sucesión Orrala de Fuentes y Fuentes Barriga Rafael su Sucesión vs. Bracho Delgado Guillero Fernando y Salgado González Marco Antonio y Notario Público Número Uno de la Demarcación de Calculalpan en el Estado de Tlaxcala Lic. Juan José Brindis Silva y Notario Público Auxiliar en Ejercicio de la Notaria Pública Número Tres del Distrito Notarial de Tehuacan del Estado de Puebla Lic. Fabio Arturo Francisco Beltrán Carriles. Ord. Civil 1 Acdo. Núm. Exp. 1521/2024.

Osorio Maqueda Olga vs. López Pérez Damián y y Contreras Flores Antonia. Ord. Civil 1 Acdo. Núm. Exp. 7/2026.

Pérez Hernández Julio Carlos vs. Vázquez Alfaro Francisco. Ord. Civil 1 Acdo. Núm. Exp. 241/2020 Tomo II.

Recuperadora de Deuda Hipotecaria, S de R. L. de C.V. hoy su Cesionario Daniel Rentería Alarcón vs. Daniel Rentería Alarcón. Especial Hipotecario Civil 1 Acdo. Núm. Exp. 1235/2024 Tomo II.

Residencial Atizapán vs. Medina Sandoval René Alberto. Ord. Mercantil Desecha. 1 Acdo. Núm. Exp. 129/2026.

Roa Ávila Jesús Antonio vs. Gutiérrez Salgado María. Especial Hipotecario Civil 1 Acdo. Núm. Exp. 1639/2024.

Roa Ávila Jesús Antonio vs. Gutiérrez Salgado María. Especial Hipotecario Civil 2 Acdos. Núm. Exp. 1639/2024 Tomo II.

Rodrigo Maldonado y Socios S.C. vs. Operadora T3d S.A. de C.V. y Fernández Valles Ignacio Javier. Ord. Mercantil 1 Acdo. Núm. Exp. 345/2025.

Rubalcava Suárez Adrián vs. Montiel Zepeda Rafael y Rivera Ramírez Sergio y Moreno Cárdenas Rafael Alejandro y Taboada Cortina Santiago y Triana Tena Jorge. Ord. Civil Preventiva. 3 Acdos. Núm. Exp. 1053/2024.

Sánchez de Pablo Sergio vs. Comercializadora limas Sociedad Anónima de Capital Variable e Ivone Ibeth Urbina Arellano. Ejecutivo Mercantil 1 Acdo. Núm. Exp. 1655/2024.

Scotiabank Inverlat Sa Institución de Banca Múltiple Grupo Financiero Scotiabank Inverlat vs. Contreras Martínez Paola Montserrat y Rivera Valverde Carlos Salvador. Especial Hipotecario Civil 1 Acdo. Núm. Exp. 1055/2023.

Secreto. Ord. Mercantil 1 Acdo. Núm. Exp. 345/2025.

Seguros Banorte, S.A. de C.V. Grupo Financiero Banorte, antes Seguros Banorte Generali, S.A. de C.V. Grupo Financiero Banorte vs. Waldos Dolar Mart de México, S. de R. L. de C.V. Ord. Civil 2 Acdos. en Amparo. Núm. Exp. 1791/2024 Amparo 158/2026.

Servín Chávez Alan Absalón vs. Seguros Inbursa Sociedad Anónima Grupo Financiero Inbursa. Ord. Civil 3 Acdos. Núm. Exp. 439/2025.

Sólida Administradora de Portafolios S.A. de C.V. vs. Peña Garrido Claudio y Saldaña García Celia. Especial Hipotecario Civil 1 Acdo. en Expedientillo Expediente No Conocido. Núm. Exp. 27/2021 Tomo II.

Velázquez García Guillermo. Especial Hipotecario Civil Desecha. 1 Acdo. Núm. Exp. 131/2026.

NO PUBLICADOS

Abc Capital, S.A. Institución de Banca Múltiple vs. Altamira Contenedores Multimodal, S.A. de C.V. y Otra. Especial Hipotecario Civil no Publ. de su Fecha. 1 Acdo. Núm. Exp. 183/2016 Tomo II.

Banco Nacional de México Sociedad Anónima, Integrante del Grupo Financiero Banamex vs. Agroquimicos el Rosario Sociedad Anónima de Capital Variable, José Luis Jiménez Victoria, Georgina Cruz Cruz, Luis Faustino Jiménez Cruz. Ejecutivo Mercantil Aclara Amparo. 1 Acdo. Núm. Exp. 1375/2024.

Gandiaga Solís Marisol vs. Grupo Mexicano de Seguros S.A. de C.V. Ord. Civil no Publ. de su Fecha. 2 Acdos. Núm. Exp. 923/2024.

Lodma Inmobiliaria S.A. de C.V. vs. Mendoza Quintana María del Carmen Alejandra. Ord. Civil No Publicadpo de Fecha 19 de Marzo del 2026. 1 Acdo. Núm. Exp. 127/2026.

Luna Estrada David vs. Seguros Inbursa Sa Grupo Financiero Inbursa. Ord. Civil no Publ. de su Fecha. 1 Acdo. Núm. Exp. 1047/2024 Tomo II.

Mondragón Tenorio Alan vs. BBVA México Sa Institución de Banca Múltiple Grupo Financiero BBVA México y Hernández Lupercio Mayte Gabriela y Siqueiro Ussel Álvaro y Brehm Ibarra Juan Pablo y Osuna Osuna Eduardo y García Lemus Iliana Patricia y Ríos Gallegos Ricardo y Fernández Gutiérrez Enrique José. Ord. Civil Acdo. no Publ. de su Fecha. 1 Acdo. Núm. Exp. 299/2025.

Servín Chávez Alan Absalón vs. Seguros Inbursa Sociedad Anónima Grupo Financiero Inbursa. Ord. Civil Acdo. no Publ. de su Fecha. 3 Acdos. Núm. Exp. 439/2025.

AUDIENCIA

Banco Mercantil del Norte Sociedad Anónima Institución de Banca Múltiple Grupo Financiero Banorte vs. Valdivieso Octavio Luis. Aud. de Remate Especial Hipotecario Civil. 1 Audiencia. Núm. Exp. 47/2022.

LA SECRETARIA DE ACUERDOS
LIC. LEYDI LAURA OSTRIA CRUZ

SECRETARÍA "B"
ACUERDOS DEL 24 DE MARZO DEL 2026

Anizar Uribe Fernando vs. Anizar Uribe Gustavo y Anizar Uribe Socorro. Ord. Civil 2 Acdos. Núm. Exp. 40/2025.

Apaez Ramírez Luis Alberto vs. Seguros Inbursa Sa Grupo Financiero Inbursa. Ord. Civil 2 Acdos. Núm. Exp. 340/2025 Tomo III.

SOLO CONSULTA
SOLO CONSULTA
SOLO CONSULTA

Banco Actinver Sociedad Anónima, Institución de Banca Múltiple, Grupo Financiero Actinver, como Fiduciario en el Fideicomiso F/1401 vs. Belleza Clasica, S.A. de C.V. y Sánchez López Rosa Miriam y Jiménez Bricker Enrique. Controversias de Arrendamiento Civil 1 Acdo. Núm. Exp. 834/2022 Tomo II.

Banco Santander México, S.A. Institución de Banca Múltiple, Grupo Financiero Santander México vs. Affinitas Medios de Pago S.A. P. I. de C.V. y Peinado Díaz Alfonso y Grupo Peifer S.A. P. I. de C.V. Especial Hipotecario Civil 1 Acdo. Núm. Exp. 314/2023 Tomo II.

Corporativo Marday S.A. de C.V. vs. Grandes Creaciones del Humaya S.A. de C.V. Ejecutivo Mercantil 1 Acdo. en Amparo. Núm. Exp. 1424/2024 Amparo 73/2026-III.

Covfer, S.A. vs. Miguel Martos Cuello, Alejandro Trejo Torres, Mario Pedro Velázquez Bárcena y Registro Público de la Propiedad y del Comercio del Distrito Federal. Ord. Civil 1 Acdo. Núm. Exp. 1200/2019 Tomo II.

Despacho Padilla & Bujalil Sociedad Civil vs. Mena Pérez Iván y Ayala Guzmán Juan Ramón. Controversias de Arrendamiento Civil 1 Acdo. Núm. Exp. 70/2022.

González Martan hoy su Cesionarios José María Márquez García Verde y Operadora e Inmobiliaria la Veiga, S.A. de C.V. María Elena vs. Grupo Único Constructor, S.A. de C.V. y Roberto Daniel Gutiérrez Martínez. Ejecutivo Mercantil 1 Acdo. Núm. Exp. 1276/2024 Tomo V.

Martínez Miranda María Celia del Socorro vs. Sánchez Alvarado Mario y Vega Trujillo Graciela. Especial Hipotecario Civil 1 Acdo. Núm. Exp. 1010/2023 Tomo III.

Molina Batiz Rigoberto vs. Grupo Nacional Provincial Sab. Ord. Civil 2 Acdos. Núm. Exp. 66/2026.

Parque Industrial Alianza Derramadero, S.A. de C.V. vs. Agrícola San Emilio, S.A. de C.V., Daniel Gildardo Beltrán Gastélum, Gildardo Gastélum López, Palmira Sánchez Cuen, Palmira Gastélum Sánchez, Rafaela Gastélum Sánchez, María Fernanda Gastélum Sánchez, Daniel Gildardo Beltrán Elías, Emilia Beltrán, Victoria Beltrán Elías y María Cristina de la Ascensión Gastélum López. Ejecutivo Mercantil Amparo. 1 Acdo. en Amparo. Núm. Exp. 2080/2024 Amparo 512/2025.

Piña Castillo Rosa vs. Reyes García José Federico y Álvarez Caballero Edgar. Controversias de Arrendamiento Civil 1 Acdo. Núm. Exp. 890/2022.

Piña Castillo Rosa vs. Reyes García José Federico y Álvarez Caballero Edgar. Controversias de Arrendamiento Civil 1 Acdo. en Amparo. Núm. Exp. 890/2022 Amparo 1323/2022-III.

Rojas García Francisco Norberto También Conocido como Rojas García Francisco su Sucesión vs. Zuleta Sandoval Edith. Ord. Civil 1 Acdo. Núm. Exp. 346/2025.

NO PUBLICADOS

Afif Doring Sergio vs. Desarrolladora Acultzingo, S.A. de C.V. Vía de Apremio Civil Amparo Certifica. 1 Acdo. en Amparo. Núm. Exp. 34/2023 Amparo 1365/2025-I-B.

Credix Gs S.A. de C.V. Sociedad Financiera de Objeto Múltiple Entidad No Regulada vs. Comercializadora Gps 2000 Sociedad Anónima de Capital Variable. Vía de Apremio Civil Desecha. 1 Acdo. Núm. Exp. 126/2026.

LA AUXILIAR POR MINISTERIO LEY
LIC. ROSALBA REYES RODRÍGUEZ

CUADRAGÉSIMO SÉPTIMO DE LO CIVIL

SECRETARÍA "A"
ACUERDOS DEL 24 DE MARZO DEL 2026

Administración del Patrimonio de la Beneficencia Pública vs. Sánchez Meraz Regina. Controversias de Arrendamiento Civil Acuerdo61. 1 Acdo. Núm. Exp. 83/2025.

Agco México, S. de R. L de C.V. vs. Maquinaria Agrícola de Perote, S.A. de C.V. y Cortina Melchor José Ruperto Marcelino y Pérez Hernández Aída. Especial Hipotecario Civil 1 Acdo. Núm. Exp. 1945/2024 Tomo IV.

Aguilar Rogel Eduardo Rogelio vs. Fernández y Cañon María Teresa. Ejecutivo Mercantil Acuerdo23. 1 Acdo. en Amparo. Núm. Exp. 277/2020 Amparo 747/2025-II.

Aguilar Rogel Eduardo Rogelio vs. Fernández y Cañon María Teresa. Ejecutivo Mercantil 1 Acdo. Núm. Exp. 277/2020 Tomo II.

Ambriz Tapia María José vs. Alarcón Carranza Alfonso. Ord. Civil 1 Acdo. Núm. Exp. 241/2025.

Banca Mifel, S.A., Institución de Banca Múltiple, Grupo Financiero Mifel vs. Distribución y Construcción del Sureste de México, S.A. de. C.V. y Carlos Alberto Cervantes Rueda de León. Especial Hipotecario Civil Acuerdo21. 1 Acdo. Núm. Exp. 965/2013 Tomo II.

Banco Mercantil del Norte Sa Institución de Banca Múltiple Grupo Financiero Banorte vs. López Sánchez Ana Teresa. Especial Hipotecario Civil Acuerdo67. 1 Acdo. Núm. Exp. 635/2020 Tomo II.

Banco Nacional de México Sa Integrante del Grupo Financiero Banamex vs. Textil Arte Contemporaneo S.A. de C.V. y Casale Soto Hernán Carlos y Ponce de León y Landa María Fernanda y e Indatex S.A. de C.V. Ord. Civil Acuerdo. 1 Acdo. Núm. Exp. 1585/2024 la Reasignación del Exp. Físico No Ha Sido Recibido en Este Juzgado.

Banco Santander México, S.A. Institución de Banca Múltiple, Grupo Financiero Santander México vs. Ramírez Saucedo Rogelio y Jorge Rogelio Ramírez González y Graciela del Carmen González López y Sonia Yadira Báez Rueda. Especial Hipotecario Civil Aqcuerdo34. 1 Acdo. en Amparo. Núm. Exp. 581/2018 Amparo 379/2026.

Banco Santander México, S.A. Institución de Banca Múltiple, Grupo Financiero Santander México vs. Ramírez Saucedo Rogelio y Jorge Rogelio Ramírez González y Graciela del Carmen González López y Sonia Yadira Báez Rueda. Especial Hipotecario Civil Nueva Cuenta. 1 Acdo. Núm. Exp. 581/2018 Tomo II.

Bienes Programados S.A. de C.V. vs. Hernández Domínguez Armando Luis. Especial Hipotecario Civil Acuerdo20. 1 Acdo. Núm. Exp. 353/2023.

Camacho Ayala Jorge vs. Méndez Pérez Aurelia. Ord. Civil Acuerdo102. 1 Acdo. Núm. Exp. 365/2025.

Cea Lucio Alma Diana vs. Zuluaga Prudencio José y Contreras Mondragón José Martín. Ord. Civil 1 Acdo. Núm. Exp. 69/2025.

Córdova Mac Arthur Elizabeth Jane vs. Sánchez Cortés Jorge. Ord. Civil 1 Acdo. Núm. Exp. 343/2025.

Dorama Institución de Garantías, S.A. vs. Aldesa Construcciones, S.A. y Construcciones Aldesem, S.A. de C.V. y Proacon México, S.A. de C.V. y Concesionaria de Autopistas del Sureste, S.A. de C.V. y Aldeturismo de México, S.A. de C.V. y Concesiones Aldesem, S.A. de C.V. y Constructora de Caminos de Chiapas. S.A. de C.V. y Ingeniería y Servicios Adm, S.A. de C.V. y Mantenedora de Caminos Aldesem, S.A. de C.V. y Operadora de Autopistas Aldesem, S.A. de C.V. y Aeronaval de Construcciones e Instalaciones Sau y Gtt Ingeniería y Tratamientos de Agua, S.A. Ejecutivo Mercantil Acuerdo106. 1 Acdo. Núm. Exp. 987/2022 Tomo II.

Fundación de Ayuda a la Ancianidad, Institución de Asistencia Privada vs. Valdés Orozco Mauricio y Valdés Orozco Erick y Muñoz Arechar María de la Luz Guadalupe. Controversias de Arrendamiento Civil Acuerdo40. 2 Acdos. Núm. Exp. 721/2021.

García Arteaga Daniel su Sucesión vs. C. Jefe del Departamento del Distrito Federal Actualmente Jefe de Gobierno de la Ciudad de México, C. Director General del Registro Público de la Propiedad y del Comercio de la Ciudad de México, C. Jefe del Departamento del Distrito Federal Actualmente Jefe de Gobierno de la Ciudad de México y Rodríguez Álvarez Ramón. Ord. Civil Acuerdo. 1 Acdo. Núm. Exp. 677/2018 Tomo II.

Grupo Darbi S.A. de C.V. Sociedad Financiera de Objeto Múltiple Enr vs. Fantex de México S.A. de C.V. y José Mizdrahi Smeke y Karen Irene Béjar Gárate. Ejecutivo Mercantil 1 Acdo. Núm. Exp. 1213/2019 Tomo II.

Harp Yunes Farid Alfredo vs. José de Jesús Arrieta Sánchez. Especial Hipotecario Civil Acuerdo68. 1 Acdo. en Expedientillo. Núm. Exp. 1009/2006.

Inmobiliaria Alme S.A. de C.V. vs. Aguilar Gómez Alejandro. Controversias de Arrendamiento Civil 1 Acdo. Núm. Exp. 2053/2024.

Inteligente de México, Sociedad Anónima Promotora de Inversión, de Capital Variable, Sociedad Financiera de Objeto Múltiple, Entidad No Regulada vs. Pérez Gutiérrez José Socorro, Fashion Business S. de R. L. de C.V., Jrm en Vanguardia S.A. de C.V., Pérez Gutiérrez Raúl y Barragán Valencia Silvia. Ejecutivo Mercantil Acuerdo71. 1 Acdo. en Amparo. Núm. Exp. 1065/2018 Amparo 669/2025.

Inversiones y Valores de México S.A. de C.V. vs. Affiliates Venture S.A. de C.V. Controversias de Arrendamiento Civil Acuerdo. 1 Acdo. Núm. Exp. 311/2020.

López Corres Víctor su Sucesión vs. Lezama Romani Patricia y María Eugenia Huerta Garay. Controversias de Arrendamiento Civil Acuerdo25. 2 Acdos. en Amparo. Núm. Exp. 1069/2014 Amparo 754/2025.

Mabucapa I Sociedad de Responsabilidad de Capital Variable vs. Enríquez Sosa José Luis. Ord. Mercantil Acuerdo30. 1 Acdo. en Expedientillo. Núm. Exp. 1601/2024 Expedientillo.

SOLO CONSULTA

Meléndez Ramírez Edith Llitzin vs. Aguilar Garrido Graciela del Camen y Aguilar Garrido Yolanda del Socorro y Aguilar Garrido María Concepción y Aguilar Garrido María Esther y Aguilar Garrido María Argelia y Meléndez Paniagua Carlos. Ord. Civil 1 Acdo. Núm. Exp. 129/2026.

Mercedes Benz Mobility México Sociedad de Responsabilidad Limitada de Capital Variable vs. Break For Business Sociedad Promotora de Inversión, de Capital Varible y Belgodere Hernández Francisco Javier. Especial Mercantil Mercantil 1 Acdo. Núm. Exp. 281/2025.

Nava Ricaño Rafael Alfredo vs. Banco Ve por más Sa Institución de Banca Múltiple Grupo Financiero Ve por Más. Ord. Mercantil 1 Acdo. Núm. Exp. 243/2025.

Pérez Tagle Lezama Jesús Ernesto vs. María Esther Pérez Muñoz vs. Mendoza Moronati Armando (Perito en Reb. de Los Demandados) y Padilla Mendoza Mario Antonio (Perito Tercero en Discordia). Especial Hipotecario Civil Acuerdo25. 1 Acdo. Núm. Exp. 131/2007 Bis. 1 Tomo II.

Prima Administradora de Activos, S.A. de C.V. vs. Choc May José Alberto y Huchin Tamay Verónica. Especial Hipotecario Civil Acuerdo. 1 Acdo. Núm. Exp. 1561/2012 Tomo II.

Rendón Aguilar Araceli y Díaz del Castillo Reyes Hugo Ramón y Avante Rivera Karina Margarita y Estrada Ocampo Elizabeth y García Uribe Erik Alfonso y Taboada Cole Miguel Ángel y Kuttel Flores Romina Cecilia y Villasana Escoto Angélica Melina y Serrano Reza Verónica y Godínez Armenta María Magdalena y Castañeda Castro Gabriela y Salgado Romero Luis Javier y Pulido Ferrer Eduardo Alberto y García Dávila Magali y Romo Díaz Karen y Jaramillo Ríos Salud Socorro y Romero Romero Ilse Ivonne y López Calderón María Emilia Esperanza y Abril González Albert y Francisco Abele Joaquín y Acosta Aguilar María de Lourdes y García Martínez Enrique y Bautista Rodríguez Martha y Amaya Mendoza Rolando Raúl y Campos Velázquez Alejandro y Delgado Calleros Rafael Ángel y Arriaga Quintanilla Rodrigo Alfonzo y García Zepeda Salvador Augusto y Ridaura Valencia Antonio Yureni y Guerrero Anaya Fernando y Cosío Reséndiz Raymundo y Lázaro Yamashiro Julio César vs. Cerón Narváez y Valencia Asociados S.A. de C.V. y Puerta Santa Lucía Fase 3 Ascoiación Civil y Guevara Martínez Edgar y Santos Carrasco Eliud y Hernández Clemente Óscar. Ord. Civil Tomo III. 1 Acdo. Núm. Exp. 491/2025.

Ruíz Figueroa María Lucila vs. Ruíz Figueroa Gonzalo y Velázquez Ramírez Emilia y Director General del Registro Público de la Propiedad y de Comercio de la Ciudad de México. Ord. Civil 1 Acdo. Núm. Exp. 601/2025.

Salas Correa Mateo Ramón y Otros vs. Ponciano Salas Pavón y Otros. Ord. Civil Expedientillo. 1 Acdo. en Expedientillo. Núm. Exp. 1231/2010 Autos Principales Fueron Remitidos Al Archivo Judicial.

Sam Pérez Florencia y Norma Estela Enríquez Sam vs. Jáuregui Ruíz Raúl Antonio y Rosalba Mayorga García y y María de Lourdes Ruíz Zuniga a Quien También Se Le Conoce como Lourdes Ruíz Zuniga. Especial Hipotecario Civil 1 Acdo. Núm. Exp. 67/2026.

Secreto. Especial de Fianzas Mercantil Expedientillo. 1 Acdo. en Expedientillo. Núm. Exp. 1265/2023.

Sociedad Corporativa para Resolución de Activos y Propiedad S de R.L. de C.V. vs. Espinosa Chavarría José de Jesús Álvaro. Ord. Mercantil Acuerdo93. 1 Acdo. Núm. Exp. 359/2025.

Tapia Cruz Jesús Daniel vs. Basculas Tapia S.A. de C.V. y Tapia Cruz Leticia y Tapia Cruz Edgardo y Tapia Cruz Jaime. Ord. Civil Acuerdo. 1 Acdo. Núm. Exp. 103/2025.

Uber México Technology & Software, Sociedad Anónima de Capital Variable vs. Cibanco, Sociedad Anónima, Institución de Banca Múltiple en su Carácter de Fiduciaria del Fideicomiso Número F 00892comite Técnico del Fideicomiso Número F 00892torre Diana Management Screichmann Internationalbanco Actinver, Sociedad Anónima, Institución de Banca Múltiple Grupo Financiero Actinver. Controversias de Arrendamiento Civil Acuerdo80. 1 Acdo. Núm. Exp. 1629/2024 Tomo Vii.

Unifin Financiera, S.A. B. de C.V. vs. Sánchez Rodríguez Germán y García Gama María del Rocío Rosalba y Ortopedia y Traumatología Integral Sánchez, S. C. Especial Hipotecario Civil Acuerdo. 1 Acdo. Núm. Exp. 1141/2023 Tomo II.

AUDIENCIA

Calzada Pacheco Araceli vs. Aguirre Alvarado Alberto. Ord. Civil. 1 Audiencia. Núm. Exp. 579/2025.

Pérez Tagle Lezama Jesús Ernesto vs. María Esther Pérez Muñoz vs. Mendoza Moronati Armando (Perito en Reb. de Los Demandados) y Padilla Mendoza Mario Antonio (Perito Tercero en Discordia). Aud. Especial Hipotecario Civil. 1 Audiencia. Núm. Exp. 131/2007 Bis. 1 Tomo II.

EL SECRETARIO DE ACUERDOS
LIC. MARIO ALBERTO RANGEL RAMÍREZ

SECRETARÍA "B"
ACUERDOS DEL 24 DE MARZO DEL 2026

Administradora Fome 1 Sociedad de Responsabilidad Limitada de Capital Variable vs. Estrada Hernández Carlos y Lupercio Santillán María vs. Instituto del Fondo Nacional de la Vivienda para los Trabajadores y Sociedad Hipotecaria Federal Sociedad Nacional de Crédito, Institución de Banca de Desarrollo. Especial Hipotecario Civil Cedula Diligenciada. 1 Acdo. Núm. Exp. 734/2020.

Antonio Hernández Juan vs. Seguros Inbursa Sa Grupo Financiero Inbursa. Ord. Civil 32. 1 Acdo. Núm. Exp. 602/2025.

Asociación Sindical de Sobrecargos de Aviación de México vs. Becerra Valdez José Andrés. Ord. Civil 2 Acdos. Núm. Exp. 438/2025.

Báez Soto Noemí vs. Virues Reyes José Francisco y Ramos Arzola Rosalba Olivia. Ord. Civil 1 Acdo. Núm. Exp. 798/2024.

Banco Autofin S.A. Institución de Banca Múltiple vs. Salas Alvarado Pedro Fernando. Ejecutivo Mercantil 34. 1 Acdo. Núm. Exp. 260/2024.

Banco Santander México Sociedad Anónima, Institución de Banca Múltiple Grupo Financiero Santander México vs. Ulises Roberto Flores Juárez y Jazmín Mireya Carranza Zazueta. Especial Hipotecario Civil 1 Acdo. Núm. Exp. 1492/2024 Tomo II.

BBVA México Sociedad Anónima Institución de Banca Múltiple Grupo Financiero BBVA México vs. Estrada Loera Jorge y Luna García Lidia. Especial Hipotecario Civil Aud. Pasa para Sent. Definitiva. 1 Acdo. Núm. Exp. 92/2020.

Briseño Cruz Álvaro vs. Eduardo Padilla Adorno y Margarita Padilla Adorno. Controversias de Arrendamiento Civil 63. 1 Acdo. Núm. Exp. 1818/2024 Tomo II.

Cano Cardoso María Teresa vs. Arévalo Flores Arturo Héctor. Controversias de Arrendamiento Civil 2 Acdos. Núm. Exp. 464/2025.

Ckd Activos 11, Sociedad Anónima Promotora de Inversión de Capital Variable vs. Mora Cabrera María de Los Ángeles y Gómez Torres Carlos. Especial Hipotecario Civil 1 Acdo. Núm. Exp. 1330/2024.

Delgadillo Cedillo Felipe su Sucesión vs. González Jiménez Gregoria. Juris. Voluntaria Civil Cedula Diligenciada. 1 Acdo. Núm. Exp. 566/2025.

Enríquez Medina Claudia y Ángeles Enríquez Antonio vs. Flores Ríos Sergio y Robles Sigales Juan Carlos. Ord. Civil 68. 1 Acdo. Núm. Exp. 150/2025.

García Gasperin Gaspar vs. Abraham Chmelnik Fleischer. Ord. Civil 1 Acdo. Núm. Exp. 1058/2012.

Garduño Gutiérrez Ernestina y Hernández Garduño María Concepción y Hernández Miranda Jesús vs. Hernández Garduño Jesús. Ord. Civil 81. 1 Acdo. Núm. Exp. 1888/2024 Tomo IV.

Gómez Ibarra Luis Alberto vs. Promociones y Servicios Polanco S.A. de C.V. Ord. Civil 1 Acdo. en Expedientillo. Núm. Exp. 1546/2024 Autos Principales Remitidos a la 4° Sala Civil.

Grijalva Ana María vs. Orocio Sánchez David y Rodríguez Zárate José Manuel. Ord. Civil 1 Acdo. Núm. Exp. 1562/2024.

Guerra Ortiz José Jaime vs. Kuri Karam Omar y Lazcano Sámano Saskia Victoria y Flores Heymann Leticia. Controversias de Arrendamiento Civil 1 Acdo. Núm. Exp. 1394/2024.

HSBC México S.A. Institución de Banca Múltiple Grupo Financiero HSBC vs. Digital Pcs S.A. de C.V. y Madrigal Villaburo Héctor Onofre. Ejecutivo Mercantil 1 Acdo. Núm. Exp. 1392/2019 Tomo II.

Inmobiliaria Epopeya S.A. de C.V. vs. Raúl Pedroza Aguilar. Ord. Civil 1 Acdo. en Seccion De Ejecución. Núm. Exp. 1878/2024.

Inmobiliaria Isari S.A. de C.V. vs. Ramos Vázquez Miguel Ángel y María del Carmen Vázquez Saucedo. Especial Hipotecario Civil 1 Acdo. Núm. Exp. 1268/2019 Tomo III.

Inmobiliaria Kira Sociedad Anónima de Capital Variable vs. Fincas y Varios S.A. Sociedad Anónima, Brenda Bijman Marchebout y Carlos Enrique Murguía Ulloa. Controversias de Arrendamiento Civil 1 Acdo. en Amparo. Núm. Exp. 542/2016 Amparo 681/2025.

Jiménez Vega Jaime vs. Ortiz Yebra Omar. Ord. Civil Cedula Diligenciada. 1 Acdo. Núm. Exp. 500/2025.

SOLO CONSULTA
SOLO CONSULTA
SOLO CONSULTA

Martínez Vázquez José Jorge vs. Grupo Metropolitano del Transporte S.A. de C.V. y Banco Mercantil del Norte Sociedad Anónima Institución de Banca Múltiple Grupo Financiero Banorte. y Transportes Urbanos Nuevo Milenio S.A. de C.V. y Sistema de Transporte de Taxis S.A. de C.V. Ord. Mercantil 1 Acdo. Núm. Exp. 607/2020 Tomo Ix.

Mondragón Camacho Rafael y Mondragón Camacho María Elsa y Álvarez Villagrána Juan vs. Gómez Paredes Rogelio y López Álvarez Karla Yazmín. Especial Hipotecario Civil 1 Acdo. Núm. Exp. 374/2021 Tomo II.

Pacheco Rodríguez Felipe y Valenzuela Montes Ana María vs. Axa Seguros S.A. de C.V. Ord. Civil 1 Acdo. Núm. Exp. 394/2025.

Romero Cancino Keren Jessamyn vs. Torres Bonilla Araceli y Cancino Torres Josefina y Cancino Torres Darwin. Ord. Civil 1 Acdo. Núm. Exp. 104/2026.

Sofimex, Institución de Garantías, S.A. vs. Fronsel Servicios e Ingeniería, S.A. de C.V. y Leyva Porrás Jorge Sergio. Especial de Fianzas Mercantil 1 Acdo. Núm. Exp. 950/2022.

Sosa González María Teresa su Sucesión vs. Soto Lechuga Julio. Ord. Civil 1 Acdo. Núm. Exp. 128/2026.

Uribe Gallegos Emmanuel. Ord. Civil 2 Acdos. en Amparo. Núm. Exp. 290/1983 Amparo 290/2026.

Vázquez Arteaga Macario su Sucesión vs. Vázquez Arteaga Isabel y Enríquez Vázquez Miguel Alberto. Ord. Civil 57. 1 Acdo. Núm. Exp. 596/2021 Tomo II.

Velasco Maldonado Elvia Lourdes vs. Ignacio Cedillo Alcántara y Alcántara Pérez María del Rosario. Ejecutivo Mercantil 1 Acdo. Núm. Exp. 746/2022 Tomo II.

Villaseñor Loyo su Sucesión Vicente vs. Jiménez Hernández Melva Rosa. Controversias de Arrendamiento Civil 1 Acdo. Núm. Exp. 1502/2024.

Yáñez Vilchis Eliut Arturo vs. Cecilia Guadalupe Ruíz Aquino. Ejecutivo Civil 2 Acdos. en Expedientillo. Núm. Exp. 268/2004 Expdllo. 1.

LA SECRETARIA DE ACUERDOS
LIC. NORMA ALEJANDRA MUÑOZ SALGADO

CUADRAGÉSIMO NOVENO DE LO CIVIL

SECRETARÍA "A"
ACUERDOS DEL 24 DE MARZO DEL 2026

Rivero Legarreta Juan y Nieto Obregón Lucía su Sucesión vs. Blumenkron Zertuche Eugenio Raúl y Zertuche Elizalde Teresita del Niño Jesús. Ord. Civil Admisorio. 1 Acdo. Núm. Exp. 123/2026.

Rosas Salazar Antonio vs. Arrendadora y Factor Banorte S de C.V. Sofom Er Grupo Financiero Banorte. Ord. Civil Cedula. 1 Acdo. Núm. Exp. 755/2024.

Ubach Salazar Quimet. Especial Mercantil Mercantil Dem. Lucía de Jesús Ángeles. 1 Acdo. Núm. Exp. 135/2026.

Vergara Munoz Gloria vs. Romero García Soledad y Javier Ramón Moreno Ruíz y Víctor Hugo Uribe Romo Notario Público Número 57 de la Ciudad de Irapuato Estado de Guanajuato y C Registrador del Registro Público de la Propiedad y del Comercio de Esta Ciudad de México. Ord. Civil 1 Acdo. en Amparo. Núm. Exp. 191/2025 Amparo 1002/2023 Promov. por Gloria Vergara Muñoz.

De la Pena Mendoza Eduardo. Ord. Civil 1 Acdo. Núm. Exp. 1521/2012 Bis. 1 Amparo Directo Rc83/2026 Promov. por Guadalupe Aurora Ramírez Bautista.

NO PUBLICADOS

. vs. Sabina Alonso Abraham. Ord. Civil 1 Acdo. en Amparo. Núm. Exp. 333/2025 Amparo Número 333/2025-D Promov. por Sabina Alonso Abraham.

Espino Olmo Alfredo. Ord. Civil 1 Acdo. en Amparo. Núm. Exp. 695/2025 Amparo Número 695/2025-III Promov. por Espino Olmo Alfredo.

Manjarrez Román Angelina vs. Montoya Orduña Paulo César. Ord. Civil 2 Acdos. en Amparo. Núm. Exp. 1131/2022 Cuadrno de Amparo 1051/2025-I Promov. por Mario Alberto Montoya Oduña.

Rivero Legarreta Juan y Nieto Obregón Lucía su Sucesión vs. Blumenkron Zertuche Eugenio Raúl y Zertuche Elizalde Teresita del Niño Jesús. Ord. Civil 1 Acdo. Núm. Exp. 123/2026.

Scotiabank Inverlat Sa Institución de Banca Múltiple Grupo Financiero Scotiabank Inverlat vs. Rodríguez Sobreyra Ruth. Especial Hipotecario Civil 2 Acdos. en Amparo. Núm. Exp. 127/2021 Amp. 1519/2025 -III Promnov por Ruth Rodríguez Sobreyra.

AUDIENCIA

Spi Spazio Inmobiliario S.A. de C.V. vs. Aseguradora Insurgentes S.A. de C.V. Grupo Financiero Aserta. Aud. de Ley Especial de Fianzas Mercantil. 1 Audiencia. Núm. Exp. 1211/2023 Tomo II.

LA SECRETARIA DE ACUERDOS
LIC. MARÍA ESTHER OSNAYA HUERTA

SECRETARÍA "B"
ACUERDOS DEL 24 DE MARZO DEL 2026

Álvarez Rivera Roberto vs. Ángeles Chávez Francisco su Sucesión. Ord. Civil 1 Acdo. Núm. Exp. 354/2025.

Amaro García Víctor Manuel vs. Cuevas Morales Óscar. Ord. Civil 2 Acdos. Núm. Exp. 226/2025.

Aranda Macías Carmen y Quien También Utiliza Los Nombres de Carmen Aranda y Macías Carmen Aranda de Juárez Carmen Aranda María del Carmen Aranda de Juárez vs. Núñez Macías Luis. Ord. Civil 1 Acdo. Núm. Exp. 300/2025.

Banco Mercantil del Norte S.A. I. B. M., Grupo Financiero Banorte vs. Guzmán López Kitzia Nataly. Especial Hipotecario Civil 2 Acdos. Núm. Exp. 1264/2024 Tercer Tomo.

Banco Multiva Sociedad Anónima Institución de Banca Múltiple Grupo Financiero Multiva vs. Inmobiliaria Jusom S.A. de C.V. y Mecano Inmobiliaria S.A. de C.V. y Escalona Arana María del Carmen y Muñoz Cano Escalona Julio César y Muñoz Cano Escalona Lorena Iliana. Vía de Apremio Civil 1 Acdo. Núm. Exp. 210/2025.

Banco Ve por más Sociedad Anónima Institución de Banca Múltiple Grupo Financiero Ve por más vs. Tarra Fertilizantes Sociedad Anónima de Capital Variable, Dueñas Islas Ernesto Vicente y Elizondo Olea María Margarita, Juris. Voluntaria Civil 1 Acdo. Núm. Exp. 1306/2024.

Bustamante Barragán Jorge Alberto vs. Bustamante Barragán Sergio Alejandro. Juris. Voluntaria Civil Acuerdo. 1 Acdo. en Expedientillo. Núm. Exp. 884/2023 Expdllo. Formado el Día 06 de Marzo de 2026.

Colocia Mascott Magdalena Sofía vs. Carrillo Lecuona Jorge Carlos y Vargas Martín Claudia Johana. Controversias de Arrendamiento Civil 1 Acdo. Núm. Exp. 1924/2024 Segundo Tomo.

Hernández Calderón Perla Mayte Génesis vs. Vicente Paul Asociación Civil y Corporación Mexicana de Servicio Social A.C. Ord. Civil Justificado. 1 Acdo. en Amparo. Núm. Exp. 744/2013 8amparo Numero274/2026 Prmovido por Mayte Génesis Hernández Calderón.

HSBC México S.A. Institución de Banca Múltiple vs. Fuentes Salas Claudia Adriana. Ord. Mercantil 1 Acdo. en Expedientillo. Núm. Exp. 624/2014 Formado el Día 05 de Febrero de 2026.

Huesca Fernández Alma Yaneth vs. Sánchez García Irene. Ord. Civil Acuerdo. 1 Acdo. Núm. Exp. 46/2026.

Ordóñez González Ricardo vs. Estrada Montaño Jesús Hugo. Ord. Civil Acuerdo. 1 Acdo. Núm. Exp. 92/2023 Tomo II Dos.

Quinto Matías María Martha vs. Patricia Sánchez Benítez. Controversias de Arrendamiento Civil 1 Acdo. Núm. Exp. 340/2016.

Rosas Tienda Ricardo vs. Priego Huesca Ruth María. Ord. Civil 1 Acdo. Núm. Exp. 1132/2024.

Sociedad Limitada de Los Activos de Gramercy, S. de R. L. de C.V. vs. Joaquín Martínez Juárez. Especial Hipotecario Civil Acuerdo. 1 Acdo. Núm. Exp. 2006/2009 Tomo II.

Ustinelli Montouto Sebastián Nicolás vs. Médica Sur Sab de C.V. y Armillas Canseco Flor María. Ord. Civil Acuerdo. 1 Acdo. Núm. Exp. 340/2025 Tomo II.

Vega Balladares Armando vs. Grupo Mexicano de Seguros S.A. de C.V. Ord. Civil 1 Acdo. Núm. Exp. 906/2024 Segundo Tomo.

Velasco Maldonado David Benito vs. Proveedora de Hilos y Filamentos S.A. de C.V. Especial Hipotecario Civil Acuerdo. 1 Acdo. Núm. Exp. 1174/2019 Quinto Tomo.

Vielma Ordoñes José Francisco vs. Cruz Cruz Concepción Maribel y Capital Fund Xi Sapi de C.V. Ord. Civil Acuerdo. 1 Acdo. Núm. Exp. 1134/2024.

NO PUBLICADOS

Anguamea Romero Gaston y García Yocupicio Manuela vs. Grupo Mexicano de Seguros S.A. de C.V. Ord. Civil 1 Acdo. en Amparo. Núm. Exp. 116/2025 Amparo Número 1588/2025 Promov. por Grupo Mexicano de Seguros S.A.

Bravo Flores Antonio Armando vs. Studio Artistico Degli Abiti S. C. y Felipe Díaz Toledano. Controversias de Arrendamiento Civil Acuerdo. 1 Acdo. Núm. Exp. 720/2015 Segundo Tomo.

SOLO CONSULTA

Ci Banco S.A. Institución de Banca Múltiple vs. Cortez Sánchez Elsa y Valdovinos Flores Agripino. Especial Hipotecario Civil 1 Acdo. en Amparo. Núm. Exp. 1310/2024 Amparo Número 97/2026 Promov. por Valdovinos Flores Agripino.

García Durán Guillermo vs. Publicidad Serna S.A. de C.V. Ord. Civil Acuerdo. 3 Acdos. Núm. Exp. 248/2025.

Sky Grupo Asesor S. C. Sistemas y Desarrollos Rack S.A. de C.V. Ejecutivo Mercantil 2 Acdos. en Amparo. Núm. Exp. 1128/2025 Amparo 1128/2025 Promov. por por Sky Grupo Asesor S. C Sistemas y Desarrollos Rack S.A. de C.V.

Unum Inmobiliaria S.A. de C, V. Ord. Civil 1 Acdo. en Amparo. Núm. Exp. 1652/2025 Amparo Número 1652/2025 Promov. Ñpor Unum Inmobiliaria S.A. de C-. V.

AUDIENCIA

Reyes Arizaga César vs. Grupo Mexicano de Seguros S.A. de C.V. Aud. de Desahogo de Pruebs. y Alegatos Ord. Civil. 1 Audiencia. Núm. Exp. 750/2024 Tomo II.

SENTENCIA INTERLOCUTORIA

Granjas Integradas S.A. de C.V. vs. Top Energy S.A. de C.V. y Comisión Federal de Electricidad. Ord. Civil 1 Núm. Exp. 480/2025 Tomo Ii

EL SECRETARIO DE ACUERDOS
LIC. VÍCTOR EDUARDO TEJEDA HERNÁNDEZ

QUINCUAGÉSIMO PRIMERO DE LO CIVIL

SECRETARÍA "A"
ACUERDOS DEL 24 DE MARZO DEL 2026

. Ord. Civil 1 Acdo. en Amparo. Núm. Exp. 2079/2023 Amparo 2079/2023-IV Promov. por el Menor M. A. G. T.

Álvarez Aguilar Fernando y Aguilar Mora María vs. Axa Seguros S.A. de C.V. Ord. Civil 2 Acdos. Núm. Exp. 301/2025.

Banco Mercantil de Lnorte S.A. I. B. M. Grupo Financiero Banorte vs. Chávez Sarabia César. Especial Hipotecario Civil Tomo II. 1 Acdo. Núm. Exp. 1323/2024 Tomo II.

Banco Mercantil del Norte, S.A., Institución de Banca Múltiple, Grupo Financiero Banorte vs. Zamora Gómez Daniel. Especial Hipotecario Civil 1 Acdo. Núm. Exp. 1597/2024.

Banco Ve por más S.A., Institución de Banca Múltiple, Grupo Financiero Ve por más vs. Promotora Amaneceres del Caribe 1 S. de R. L. de C.V. y Promotora Atardeceres del Pacifico S. de R. L. de C.V. y Araf Hop Daniel. Ejecutivo Mercantil 1 Acdo. Núm. Exp. 1679/2024.

Barragán Martínez Carmelo vs. Herrera Yebra María Reyes. Ord. Civil 1 Acdo. Núm. Exp. 785/2010 Tomo II.

BBVA México, Sociedad Anónima, Institución de Banca Múltiple, Grupo Financiero BBVA México vs. López López Jafet. Especial Hipotecario Civil 1 Acdo. Núm. Exp. 1993/2024.

Bien para Bien Sapi de C.V. Sofom Enr vs. Meza Martínez Gustavo Alberto y Moreno Márquez María Edith. Ord. Mercantil 1 Acdo. Núm. Exp. 345/2025.

Bienes Programados Sociedad Anónima de Capital Variable vs. Elorza Jiménez Oswaldo y González Nava Mónica Ivett. Especial Hipotecario Civil 1 Acdo. Núm. Exp. 1767/2024.

Centro Hospitalario Universidad S.A. de C.V. Cuyo Nombre Comercial Es Hospital San Ángel Inn Universidad vs. Roldán Zamora Eduardo. Ejecutivo Mercantil 1 Acdo. Núm. Exp. 1575/2024.

Ci Banco S.A. Institución de Banca Múltiple vs. Miguel Ángel Rocha Correa y Susana Soto López. Especial Hipotecario Civil 1 Acdo. Núm. Exp. 1145/2012 Bis. 2 Segundo Tomo.

Díaz Ramírez Mayte y Elías Dávila J Guadalupe vs. Seguros Inbursa Sociedad Anónima Grupo Financiero Inbursa. Ord. Civil 4 Acdos. Núm. Exp. 463/2025 Tomo II.

Ferrel Zacapala Cuahutemoc y Marín Márquez Laura Jovana vs. Seguros Inbursa Sa Grupo Financiero Inbursa. Ord. Civil 1 Acdo. Núm. Exp. 45/2026.

Financiera por el Impulso Económico, S.A. de C.V., Sofom E. N. R vs. Martínez Hernández Daniela. Ejecutivo Civil Paralelo. 1 Acdo. Núm. Exp. 179/2024.

Financiera por el Impulso Económico, S.A. de C.V., Sofom E. N. R vs. Martínez Hernández Daniela. Ejecutivo Civil 1 Acdo. en Amparo. Núm. Exp. 179/2024 Amparo Núm.1159/2025-IV Promov. por Financiera por el Impulso Económico, S.A. de C.V., Sofom E. N. R.

Finastrategy Mx, Sociedad Anónima Promotora de Inversión de Capital Variable vs. Zuppa Vázquez Aarón. Especial Hipotecario Civil 1 Acdo. Núm. Exp. 1331/2024.

Godínez Gutiérrez Jorge Ignacio vs. Andrés Berdiales Fabián y Grupo Assa México Soluciones Informáticas, S.A. de C.V. Controversias de Arrendamiento Civil 1 Acdo. en Amparo. Núm. Exp. 1301/2018 Amparo Núm.997/2024-II Promov. por Jorege Ignacio Godínez Gutiérrez.

González Basurto José Luis su Sucesión vs. Rojas Godínez Manuel su Sucesión y Cervantes Bautista Silvia. Ord. Civil 1 Acdo. Núm. Exp. 1275/2023.

Grupo Mexicano de Seguros S.A. de C.V. Ord. Civil 1 Acdo. en Expedientillo. Núm. Exp. 991/2022 Bis. 4.

Hernández Guzmán Cristóbal vs. Seguros Inbursa Sa Grupo Financiero Inbursa. Ord. Civil 1 Acdo. Núm. Exp. 1129/2023 Tomo III.

HSBC México, S.A., Institución de Banca Múltiple, Grupo Financiero HSBC, División Fiduciaria en el Fideicomiso F/233595 vs. María Noelia Salomón Monzon. Especial Hipotecario Civil 1 Acdo. Núm. Exp. 855/2009 Segundo Tomo.

Inmobiliaria Vallejo y Poniente 148 S.A. P. I. de C.V. vs. Baco S.A. Ord. Civil 1 Acdo. en Amparo. Núm. Exp. 1481/2024 Amparo Núm.241/2026 antes 103/2026-II Promov. por Baco S.A.

Inmobiliaria Vallejo y Poniente 148 S.A. P. I. de C.V. vs. Baco S.A. Ord. Civil Paralelo. 1 Acdo. Núm. Exp. 1481/2024 Tomo IV.

Kisel Greenblatt Julio vs. Uvm Formación Sc. Controversias de Arrendamiento Civil 1 Acdo. Núm. Exp. 559/2025.

Martínez Gómez Dolores vs. Rivas Rubio Geovani y Álvarez Flores Roxana y Romero Nieto Christian Iván y Pedroza Balderas Victoria y Rivas Rubio Pablo Ricardo y Rivas Rubio Julio César y Nieto Marino Elizabeth y Ramírez Bárcenas Maximino. Ord. Civil Audiencia. 1 Acdo. Núm. Exp. 1207/2024.

Mercado Calderón José Luis vs. Elizalde del Castillo Negrete Napoleon. Especial Hipotecario Civil 1 Acdo. Núm. Exp. 961/2017.

Molina Báez Alejandro vs. Seguros Inbursa Sa Grupo Financiero Inbursa. Ord. Civil 1 Acdo. Núm. Exp. 573/2025.

Nava Reyes Silvia Patricia vs. Moreno López Daniel y Ponce Zamora Susana. Especial Hipotecario Civil Tomo III. 1 Acdo. Núm. Exp. 1437/2024 Tomo III.

Operadora de Espacios Las Americas S. de R. L vs. García Díaz Mónica. Vía de Apremio Civil 1 Acdo. Núm. Exp. 393/2025.

Reséndiz Corona Rodrigo vs. Reséndiz Pérez José y Registro Público Dela Propiedad y del Comercial del Distrito Federal. Ord. Civil 1 Acdo. en Expedientillo. Núm. Exp. 507/2014.

Rodríguez Álvarez Rafael vs. De la Garza Muro de Villarreal María Esther y Registro Público de la Propiedad y de Comercio de la Ciudad de México. Ord. Civil 2 Acdos. Núm. Exp. 359/2024.

Rodríguez Domínguez José Luis vs. Grupo Mexicano de Seguros S.A. de C.V. Ord. Civil 1 Acdo. Núm. Exp. 99/2026.

Rufino Pérez Raúl vs. Cruz Ibáñez Óscar. Especial Hipotecario Civil 1 Acdo. Núm. Exp. 1457/2024.

Ruíz Ríos José Teófilo vs. Cruz Marín José Luis. Ord. Civil 1 Acdo. Núm. Exp. 401/2025.

Santiago Trinidad Ulises y Trinidad González Imelda y Santiago Ramos Rigoberto vs. Seguros Inbursa Sa Grupo Financiero Inbursa. Ord. Civil 2 Acdos. Núm. Exp. 619/2024 Tomo III.

Vera Sandoval Mayra Guadalupe vs. Hospital de Traumatologia y Ortopedia y Dr. Victorio de la Fuente Narváez del Instituto Mexicano del Seguro Social. Ord. Civil Auto Admisorio. 1 Acdo. Núm. Exp. 115/2026.

Villalovos Reyes Ma Teresa vs. Guzmán Rodríguez Felipe y Grupo Nacional Provincial Sab. Ord. Civil Audiencia. 1 Acdo. Núm. Exp. 453/2025.

AUDIENCIA

Peralta Villagrán María Concepción y Ruíz Peralta Pamela Esmeralda vs. Grupo Mexicano de Seguros S.A. de C.V. Aud. Previa de Concil. y Excepciones Procesales. Ord. Civil. 1 Audiencia. Núm. Exp. 1955/2024 Tomo II.

EL SECRETARIO DE ACUERDOS
LIC. CÉSAR ALEJANDRO ÁVILA QUIROZ

SECRETARÍA "B"
ACUERDOS DEL 24 DE MARZO DEL 2026

Aguilar Avelino Francisco Javier y Avelino Robles Osvelia vs. Romero González Juan Luis. Ord. Civil Acuerdo. 1 Acdo. Núm. Exp. 120/2022.

Amaro Rodríguez Luis Rubén vs. Flavia Elizondo Collard de Cevallos y/o Ejecutivo Mercantil Acuerdo. 1 Acdo. Núm. Exp. 306/2000 Bis. 7 Tomo III.

SOLO CONSULTA
SOLO CONSULTA
SOLO CONSULTA

Banco Monex Sa Institución de Banca Múltiple Monex Grupo Financiero Única y Exclusivamente como Fiduciario del Fideicomiso Empresarial Irrevocable de Administración y Garantía Número F 3443 F Diagonal Tres Mil Cuatrocientos Cuarenta y Tres vs. Crescencio Dámaso Guillermina. Especial Hipotecario Civil Acuerdo. 6 Acdos. Núm. Exp. 120/2021 Tomo II.

Banco Monex, Sociedad Anónima, Institución de Banca Múltiple, Monex Grupo Financiero en su Carácter de Fiducario del Fideicomiso Empresarial, Irrevocable de Administración y Garantía Número F/3443 vs. Carbajal Pérez Liliana. Ejecutivo Mercantil 1 Acdo. en Amparo. Núm. Exp. 1738/2024 Amparo Núm.44/2026-III Promov. por José Federico Cureño Ramírez.

Banco Monex, Sociedad Anónima, Institución de Banca Múltiple, Monex Grupo Financiero en su Carácter de Fiducario del Fideicomiso Empresarial, Irrevocable de Administración y Garantía Número F/3443 vs. Carbajal Pérez Liliana. Ejecutivo Mercantil Paralelo. 1 Acdo. Núm. Exp. 1738/2024 Tomo II.

Banco Nacional del Ejército, Fuerza Aérea y Armada, Sociedad Nacional de Crédito Institución de Banca de Desarrollo vs. Omar Toga Maxo y María Luisa Meza Escribano. Especial Hipotecario Civil Acuerdo. 1 Acdo. Núm. Exp. 114/2014.

Banco Santander México, S.A., Institución de Banca Múltiple, Grupo Financiero Santander vs. Ramco Stamping de México S.A. de C.V. y Modesto León Guillermo y Modesto Coria Eduardo y Coria Salas Perla. Ejecutivo Civil Acuerdo. 1 Acdo. Núm. Exp. 1236/2023 Tomo II.

BBVA Bancomer, Sociedad Anónima, Institución de Banca Múltiple, Grupo Financiero BBVA Bancomer vs. Silva Hernández Elvira y Lima Alvarado Carlos. Especial Hipotecario Civil Acuerdo. 1 Acdo. Núm. Exp. 208/2025.

Camp Ramírez Alejandro su Sucesión vs. Alonzo Viera Kerler Alejandro. Medios Preparatorios Civil Acuerdo. 1 Acdo. Núm. Exp. 924/2024.

Carmona de Marino Hilda Lilia y Hilda Lilia Carmona Paredes vs. Jiménez Zamora Tomás su Sucesión y Rodríguez Miranda Micaela y C Director del Registro Público de la Propiedad y del Comercio de la Ciudad de México. Ord. Civil Acuerdo. 1 Acdo. Núm. Exp. 1130/2024.

Castillo Sánchez Juana vs. Cárdenas Godínez Jesús Mario. Ord. Civil Acuerdo. 1 Acdo. Núm. Exp. 1080/2022.

Chávez Espinoza Teódulo vs. Axa Seguros S.A. de C.V. Ord. Civil Acuerdo. 1 Acdo. Núm. Exp. 366/2021 Tomo II.

Cibanco, S.A., Institución de Banca Múltiple vs. Rojas Cuevas Lilia. Especial Hipotecario Civil Acuerdo. 1 Acdo. en Expedientillo. Núm. Exp. 1156/2022.

Credix Gs S.A. de C.V. Sociedad Financiera de Objeto Múltiple Entidad No Regulada vs. Medina Garzon Claudia Cecilia. Vía de Apremio Civil Acuerdo. 1 Acdo. Núm. Exp. 610/2023.

Finae Sapi de C.V. Sofom Enr vs. Muñoz Méndez David y Muñoz Méndez Celia Isabel. Ejecutivo Mercantil Acuerdo. 1 Acdo. Núm. Exp. 438/2022.

Flores Mancera Camilo vs. Flores Mancera Antonio y C. Director del Registro Público de la Propiedad del Distrito Federal. Ord. Civil Acuerdo. 1 Acdo. Núm. Exp. 380/2025.

Flores Rivera Fernando su Sucesión vs. Colonia Moctezuma S.A. Ord. Civil Acuerdo. 1 Acdo. Núm. Exp. 302/2021.

García Hernández Rocío Beatriz su Sucesión y García y Mares Rafael y Hernández Domínguez María del Rocío vs. Qualitas Compañía de Seguros S.A. de C.V. Ord. Civil Acuerdo. 2 Acdos. Núm. Exp. 390/2025.

González Barajas Andrés vs. Ferrocarril Mexicano S.A. de C.V. Ord. Civil Acuerdo. 1 Acdo. Núm. Exp. 346/2025.

Grupo Inmobiliario Abafa S.A. de C.V. vs. Luna Marín Daniel. Especial Hipotecario Civil Acuerdo. 1 Acdo. Núm. Exp. 136/2009 Tomo II.

HSBC México Sociedad Anónima Institución de Banca Múltiple, Grupo Financiero HSBC, División Fiduciaria Única y Exclusivamente en su Carácter de Fiduciario en el Fideicomiso Identificado Administrativamente Con el Número 253936 vs. Hernández Morales José Dolores y Romero Montiel Diana. Vía de Apremio Civil Acuerdo. 1 Acdo. Núm. Exp. 104/2025.

HSBC México, S.A. Institución de Banca Múltiple Grupo Financiero HSBC, División Fiduciaria en su Carácter de Fiduciario en el Fideicomiso Orrevocable Identificado Administrativamente Con el Número F/248827 vs. Consorcio Constructor Punta Vizcaya, S.A. de C.V., Adolfo Ayala González; Adolfo Ayala García, Jorge Galdino Niño de Rivera Velázquez, También Acostumbra Usar el Nombre de Jorge Galdino Niño de Rivera Velásquez, María del Carmen Matus Vázquez, Quien También Acostumbra Usar el Nombre de María del Carmen Matus Vásquez y Crédito Inmobiliario Sociedad Anónima de Capital Variable, Sociedad Financiera de Objeto Múltiple Entidad No Regulada, División Fiduciaria. Juris. Voluntaria Civil Acuerdo. 1 Acdo. en Expedientillo. Núm. Exp. 324/2013 Bis. 2.

HSBC México, S.A. Institución de Banca Múltiple, Grupo Financiero HSBC, División Fiduciaria vs. Chaires Canales Enriqueta Verónica y Mora Bautista José Sebastián. Especial Hipotecario Civil Acuerdo. 1 Acdo. Núm. Exp. 752/2023.

Lone Star National Bank vs. Ajusco Development Company L. L. C. y Barraka L. L. C. y Rojas Cardona Arturo y E-Mex Holdings L. L. C. Ord. Mercantil Acuerdo. 1 Acdo. Núm. Exp. 314/2025 Tomo V.

Martha Patricia Mendoza Rodríguez vs. José Antonio Vargas Oropeza y Ma. Elizabeth Moreno Maldonado Quien También Acostumbra Usar el Nombre de María Elizabeth Moreno Maldonado. Especial Hipotecario Civil Acuerdo. 1 Acdo. Núm. Exp. 838/2010 Tomo II.

Mayen Bautista Juan Manuel vs. Lugo Álvarez Pablo. Especial Hipotecario Civil Acuerdo. 2 Acdos. Núm. Exp. 388/2024.

Mendiola González Abel y Mendiola González José Óscar vs. Mendiola González María del Socorro su Sucesión. Ord. Civil 1 Acdo. Núm. Exp. 100/2026.

Mendoza Rodríguez Guadalupe vs. García Suárez Ricardo y Alemán Chávez Beatriz y Orea Maldonado Fernando. Controversias de Arrendamiento Civil Acuerdo. 1 Acdo. Núm. Exp. 340/2024.

Omar Martínez Dionicio, Fabián Martínez Dionicio y Santiago Martínez Dionicio(antes vs. Armando Román Rogel Trujillo. Especial Hipotecario Civil Acuerdo. 1 Acdo. Núm. Exp. 1224/2010 Tomo III.

Operadora Falcón, S.A. P. I. de C.V. Sofom. Enr vs. Vial Assist, S.A. de C.V. y Mauricio Alfonso Moreno Garrido y. Ejecutivo Mercantil Paralelo. 2 Acdos. en Expedientillo. Núm. Exp. 820/2022.

Operadora Falcón, S.A. P. I. de C.V. Sofom. Enr vs. Vial Assist, S.A. de C.V. y Mauricio Alfonso Moreno Garrido y. Ejecutivo Mercantil 2 Acdos. en Amparo. Núm. Exp. 820/2022 Amparo Núm.Dc 361/2025 Promov. por Vial Assist S.A. de C.V.

Plams Professional Lighting And Maintenance Service Sociedad Anónima de Capital Variable vs. Vargas Montaño David. Ord. Civil Acuerdo. 1 Acdo. Núm. Exp. 498/2025.

Recuperadora de Deudahipotecaria S. de R. L. de C.V. vs. Miguel Ángel Luna Adame y Otra. Esp. Hip. Acuerdo. 1 Acdo. Núm. Exp. 76/2012.

Sánchez Arciniega Alma Alicia y Sánchez Arciniega Guillermo y Sánchez Arciniega María Eugenia y Sánchez Arciniega Laura y Trejo Vázquez José Luis vs. Sánchez Arciniega José y Sánchez Arciniega Alfredo su Sucesión. Ord. Civil Acuerdo. 1 Acdo. Núm. Exp. 1372/2019 Tomo II.

Scotiabank Inverlat Sa Institución de Banca Múltiple Grupo Financiero Scotiabank Inverlat vs. Rosell Álvarez Héctor. Especial Hipotecario Civil Acuerdo. 4 Acdos. Núm. Exp. 426/2021.

Sociedad Hipotecaria Federal, Sociedad Nacional de Crédito, Institución de Banca de Desarrollo vs. Adriana Bernal Ramírez de Cano, También Conocida como Adriana Bernal Ramírez de Cano y Andrés Cano Martínez. Esp. Hip. Acuerdo. 1 Acdo. Núm. Exp. 1724/2024.

Soreque Tavera Jesús vs. Amigon García Dionicio. Controversias de Arrendamiento Civil Acuerdo. 1 Acdo. Núm. Exp. 222/2021.

Toledo Luna Lizzeth vs. Marinez Ramírez Katiuska Alejandrina y Martínez Gamez Graciela y Ramírez Castillo Armando. Ord. Civil Acuerdo. 1 Acdo. Núm. Exp. 728/2022.

Varela García Armando vs. Barrera Díaz Cecilia. Ord. Civil Acuerdo. 1 Acdo. Núm. Exp. 532/2025.

Zamarripa Zamarripa María Guadalupe su Sucesión vs. Solís Gómez Carlos. Ord. Civil Acuerdo. 1 Acdo. en Expedientillo. Núm. Exp. 174/2025.

NO PUBLICADOS

Scotiabank Inverlat, S.A. Institución de Banca Múltiple, Grupo Financiero Scotiabank Inverlat vs. Satainless Steel Factory, S.A. de C.V. y Otros. Ejecutivo Mercantil Acuerdo. 1 Acdo. Núm. Exp. 288/2020 Tomo II.

AUDIENCIA

Montufar Pineda Quien Indistintamente Utilizo También el Nombre de Mónica Montufar Pineda Ivonne Mónica y Montufar Pineda Quien Indistintamente Utilizo También el Nombre de Jorge Montufar Pineda Jorge Edmundo Gerardo y Montufar Pineda Quien Indistintamente También Utilizo el Nombre de Claudia Montufar Pineda Érika Claudia y Montufar Pineda Quien Indistintamente También Utilizo el Nombre de Verónica Montufar Pineda María Verónica del Socorro y Montufar Pineda Quien Indistintamente También Utilizo el Nombre de Jéssica Montufar Pineda Lilián Jéssica vs. Palacios Kaim Mario José Manuel. Acdo. de Ley Vía de Apremio Civil. 1 Audiencia. Núm. Exp. 1518/2024 Tomo II.

LA SECRETARIA DE ACUERDOS
LIC. CLAUDIA GONZÁLEZ SAUZA

SOLO CONSULTA
SOLO CONSULTA
SOLO CONSULTA

QUINCUAGÉSIMO SEGUNDO DE LO CIVIL

SECRETARÍA "A"
ACUERDOS DEL 24 DE MARZO DEL 2026

Aguilar Meneses Raúl y Morales Moreno Ángeles María Ignacia su Sucesión vs. Valverde Olivares Francisco Javier y Sánchez Benítez José Armando y Quien También Acostumbra a Usar el Nombre de Armando Sánchez Benítez y Notario Público Número 167 de la Ciudad de México y C Director del Registro Público de la Propiedad y del Comercio de la Ciudad de México. Ord. Civil 1 Acdo. Núm. Exp. 305/2025.

Aguilera Castillo Angelina y Masetto García Stephanie y Masetto García Cynthia Maribel vs. Ing Arrendadora S.A. de C.V. y Masetto Contla su Sucesión Armando. Ord. Civil Puesta a Disposición. 1 Acdo. Núm. Exp. 1091/2024 Tomo II.

Amico Cap, S.A. P. I. de C.V. Sofom E. N. R vs. Méndez Orozco Melly Zuguell. Providencias Precautorias Mercantil 1 Acdo. Núm. Exp. 1649/2024.

Banco Invex Sa Institución de Banca Múltiple Invex Grupo Financiero en su Carácter de Fiduciario del Fideicomiso Irrevocable Número 1055 vs. Murillo Sánchez José Luis y López Ayala Angélica. Vía de Apremio Civil 1 Acdo. Núm. Exp. 1369/2024.

Banco Mercantil del Norte Sa Institución de Banca Múltiple Grupo Financiero Banorte vs. Construcciones Tecsa S.A. de C.V. y Ortiz Cervantes Marco Antonio y Ortiz Díaz Carlos. Providencias Precautorias Mercantil 1 Acdo. Núm. Exp. 1949/2024.

Banco Monex Sociedad Anónima Institución de Banca Múltiple Monex Grupo Financiero del Fideicomiso Empresarial Irrevocable de Administración y Garantía Número F3443 vs. Banda Jacobo Karen Berenice. Especial Hipotecario Civil 1 Acdo. Núm. Exp. 1309/2018.

Banco Regional, S.A., Institución de Banca Múltiple Banregio Grupo Financiero vs. Sistemas de Ecotecnias Ambientales, S.A. de C.V., y Castillo González Sandra y Meneses López Stella y Sánchez García Ponciano. Ejecutivo Mercantil Envío Exh. Estado de México. 1 Acdo. Núm. Exp. 987/2018.

Banco Santander México Sa Institución de Banca Múltiple Grupo Financiero Santander México vs. Moctezuma Bárcena Miguel Ángel y Rodríguez García Susana. Especial Hipotecario Civil 2 Acdos. Núm. Exp. 1085/2016 Bis. 1 Tomo II.

Banco Santander México, S.A., Institución de Banca Múltiple, Grupo Financiero Santander México vs. Silverio Lugardo Guillermo. Providencias Precautorias Mercantil 1 Acdo. Núm. Exp. 1639/2024.

Cibanco Sociedad Anónima Institución de Banca Múltiple en su Carácter de Fiduciario del Fideicomiso Número F/00430 vs. Yadira Lepe López. Especial Hipotecario Civil 1 Acdo. Núm. Exp. 1257/2024.

Condomnio Los Perales También Denominado Conjunto Residencial Los Perales vs. Sakvador Eduardo García Ladrón de Guevara. Ejecutivo Civil No Contesto Agravios. 1 Acdo. Núm. Exp. 355/2025.

Corporativo Zendere I Sapromotora de Inversión de Capital Variable vs. Mora Méndez Ernesto y Cruz Sánchez Leydi. Especial Hipotecario Civil 1 Acdo. Núm. Exp. 1311/2018.

Estrada Kosack Karina Inger vs. Francisco Rosales García y Otros. Ord. Civil 1 Acdo. Núm. Exp. 1983/2024 Tomo Vii.

Fernández Montiel César vs. Hipólita Cárdenas Gómez su Sucesión y C. Director del Registro Público de la Propiedad y del Comercio del D. F. Ord. Civil Expedientillo. 1 Acdo. Núm. Exp. 533/2015.

Franzoni Miranda Ricardo vs. Franzoni Escamilla Francisco su Sucesión. Ord. Civil 1 Acdo. Núm. Exp. 427/2025.

Galindo Delgado Verónica vs. González Tirado Guadalupe Patricia. Ord. Civil 1 Acdo. Núm. Exp. 237/2025.

Hernández López José vs. Vázquez Pérez Ismael. Ejecutivo Mercantil Se Turna a Sent. Definitiva. 2 Acdos. Núm. Exp. 1495/2024.

Hernández López Pedro vs. Miretti Vda. de Fuentes Rebeca y-o. Rebeca Maretti Moreno O. Rebeca Meretti Moreno Vda. de Fuentes O. Rebeca Meretti Montañez. Ord. Civil Se Deja Sin Efectos Citación de Sent. Definitiva. 1 Acdo. Núm. Exp. 293/2024.

Hernández Vázquez Paulino y Tepancal Guzmán Angélica y Hernández Tepancal Jesús Manuel vs. Grupo Mexicano de Seguros S.A. de C.V. Ord. Civil 1 Acdo. Núm. Exp. 419/2024.

HSBC México Sa Institución de Banca Múltiple Grupo Financiero HSBC vs. Kanan Eduardo Abraham y Olvera Caballero Justo. Ejecutivo Mercantil Aclaración de Sent. Interlocutoria. 1 Acdo. Núm. Exp. 1351/2023.

HSBC México, S.A., Institución de Banca Múltiple, Grupo Financiero HSBC División Fiduciaria en su Carácter de Fiduciario del Fideicomiso F/253936 vs. José Antonio Valencia González. Especial Hipotecario Civil 1 Acdo. Núm. Exp. 343/2020.

Inmobiliaria Decal Sociedad Anónima de Capital Variable vs. Calderón Beltrán María Alejandra y Licenciado Alfonso Zermeño Infante Titular de la Notaria Número 5 de la Ciudad de México. Ord. Civil 2 Acdos. Núm. Exp. 1403/2024 Tomo III.

Instituto de Seguridad Social para las Fuerzas Armadas Mexicanas vs. Franklin Campos Hernández. Especial Hipotecario Civil Aud. de Ley. 1 Acdo. Núm. Exp. 171/2016.

Ion Financiera Sociedad Anónima Promotora de Inversión de Capital Variable Sociedad Financiera de Objeto Múltiple Entidad Regulada vs. Escalante González Bianca Crystal. Especial Hipotecario Civil 1 Acdo. Núm. Exp. 489/2023.

Laboratorios Kener S.A. de C.V. vs. Exfarma S.A. de C.V. Ejecutivo Mercantil 1 Acdo. Núm. Exp. 1333/2024.

Lozano García Beatriz y Landaverde Lozano Dulce María vs. Nacional de Compras, S.A. de C.V., Notario Público Número Uno del Distrito Judicial de Pachuca Hidalgo y C. Director del Registro Público de la Propiedad y del Comercio de Pachuca Hidalgo. Especial Hipotecario Civil 1 Acdo. Núm. Exp. 43/2017.

Luna Gálvez Amanda vs. Seguros Banorte S.A. de C.V. Grupo Financiero Banorte. Ord. Civil 1 Acdo. Núm. Exp. 587/2025.

María Priscila vs. Mata Gómez José Luis. Ejecutivo Mercantil 1 Acdo. Núm. Exp. 1075/2022.

Martínez Cerón José Luis vs. Quintero Rodríguez David. Juris. Voluntaria Civil 1 Acdo. Núm. Exp. 1391/2019 Bis. 2 Tomo II.

Padilla & Bujalil Sociedad Civil vs. María del Roció Bonilla Juárez. Controversias de Arrendamiento Civil 1 Acdo. Núm. Exp. 1551/2024 Tomo II.

Parra Abaunza José Antonio Francisco su Sucesión vs. López Reyes Cornelio Florentino. Ord. Civil 1 Acdo. Núm. Exp. 687/2023.

Pérez Pérez María del Carmen vs. Grupo Mexicano de Seguros S.A. de C.V. Ord. Civil 1 Acdo. Núm. Exp. 923/2024.

Reyes Guerrero Guillermo Javier su Sucesión vs. Torres Peña Yolanda. Ord. Civil 1 Acdo. Núm. Exp. 51/2026.

Salas Flores Rodrigo vs. Almazán Vivas Emma Leonor. Ord. Civil 1 Acdo. Núm. Exp. 911/2024.

Sánchez Paniagua Luis vs. Mayra Nafarrete Miranda de Fragos y Otro. Esp. Hip. 1 Acdo. Núm. Exp. 31/2007.

Santander Consumo, S.A. de C.V., Sofom, Entidad Regulada, Grupo Financiero Santander México vs. Fernández Pranti Magdalena Ofelia. Providencias Precautorias Mercantil 1 Acdo. Núm. Exp. 151/2023 Principal.

Soluciones Cocrea Sapi de C.V. Sofom Enr vs. Báeza Muguerza Leopoldo. Ejecutivo Mercantil 2 Acdos. Núm. Exp. 1291/2023.

Sánchez Meza Guadalupe vs. Gilberto García Martínez. Ord. Civ. Expedientillo. 1 Acdo. Núm. Exp. 651/1998.

Telra Realty, S.A. P. I de C.V. y Grupo Inmobiliario Telra, S.A. P. I. de C.V. vs. Banco Ve por más Sa Institución de Banca Múltiple Grupo Financiero Ve por más como Fiduciario del Fideicomiso 576 y Guindi Cohen Amin. Ord. Civil Expedientillo. 4 Acdos. Núm. Exp. 73/2025.

Texture Line S.A. de C.V. vs. Tiendas Comercial Mexicana S.A. de C.V. Ord. Mercantil 1 Acdo. Núm. Exp. 1281/2024 Tomo II.

Toledo Méndez Linda Rocío y Quien También Acostumbra a Usar el Nombre de Linda del Rocío Toledo Méndez vs. Lozano Josefina y C Director del Registro Público de la Propiedad y de Comercio de la Ciudad de México. Ord. Civil 4 Acdos. Núm. Exp. 119/2025.

Velázquez Romero Gerardo Alonso vs. Pla Boada Rafael. Ord. Civil 1 Acdo. Núm. Exp. 335/2025.

SENTENCIA DEFINITIVAS DEL 24 DE MARZO DEL 2026

Valenzuela Hernández José Alberto vs. López Zuazua Martínez Enrique Javier. Ord. Civil Sent. Def. 1 Núm. Exp. 163/2025

SENTENCIA INTERLOCUTORIA

Santander Consumo S.A. de C.V. Sociedad Financiera de Objeto Múltiple Entidad Regulada Grupo Financiero Santander México vs. Lovera Rivera Sergio. Ejecutivo Mercantil Sent. Interl. 1 Núm. Exp. 1327/2022

EL SECRETARIO DE ACUERDOS
LIC. ÓSCAR ALONSO TOLAMATL

SECRETARÍA "B"
ACUERDOS DEL 24 DE MARZO DEL 2026

Alexander Nahmad Rohen vs. Gabriela Camelo Vina y Vinay Oliver María Antonieta y También Conocida como María Antonieta Vinay Olliver. Controversias de Arrendamiento Civil 1 Acdo. Núm. Exp. 422/2023.

SOLO CONSULTA
SOLO CONSULTA
SOLO CONSULTA

Amézcua Cortazar María Cristina su Sucesión vs. Banco del Bajío Sa Institución de Banca Múltiple. Especial Hipotecario Civil 1 Acdo. Núm. Exp. 582/2023.

Banca Afirme, S.A. Institución de Banca Múltiple Afirme, Grupo Financiero vs. Arteaga Marcelo Margarita y Sergio Gallardo, Quien También Acostumbra a Usar el Nombre de Sergio Gallardo Flores y Ga Dinamica Empresarial, S.A. de C.V. y Servicios Deportivos y Especiales, S.A. de C.V., Ejecutivo Mercantil 1 Acdo. Núm. Exp. 16/2019.

Banca Afirme, S.A., Institución de Banca Múltiple, Afirme Grupo Financiero y Scotiabank Inverlat Sociedad Anónima Institución de Banca Múltiple, Grupo Financiero Scotiabank Inverlat vs. Huerta García José Luis. Vía de Apremio Civil 1 Acdo. Núm. Exp. 1482/2024.

Banco Invex, S.A., Institución de Banca Múltiple Invex Grupo Financiero Fiduciario en su Carácter de Fiduciario en el Fideicomiso Irrevocable de Administración Identificado Con el Número F/1301 vs. Gertrudis García Ramos. Especial Hipotecario Civil 1 Acdo. Núm. Exp. 824/2018.

Banco Mercantil del Norte Sa Institución de Banca Múltiple Grupo Financiero Banorte vs. Alemán Martínez Sandra. Especial Hipotecario Civil 1 Acdo. Núm. Exp. 364/2018 Tomo II.

Banco Mercantil del Norte, S.A., Institución de Banca Múltiple Grupo Financiero Banorte vs. López Demetrio Arnulfa. Especial Hipotecario Civil 1 Acdo. Núm. Exp. 1154/2018 Tomo II.

Banco Nacional del Ejército, Fuerza Aérea y Armada, Sociedad Nacional de Crédito, Institución de Banca de Desarrollo e Instituto de Seguridad Social para las Fuerzas Armadas Mexicanas vs. Valentín Álvarez de Los Santos y Miriam Morales Ayala. Especial Hipotecario Civil Expedientillo. 1 Acdo. Núm. Exp. 90/2015.

Banco Nacional del Ejército Fuerza Aérea y Armada Sociedad Nacional de Crédito Institución de Banca de Desarrollo vs. González Tenorio Jorge y González Delgado Fabiola Guadalupe. Especial Hipotecario Civil Prevención. 1 Acdo. Núm. Exp. 966/2012.

Banco Regional Sociedad Anónima Institución de Banca Múltiple Banregio Grupo Financiero vs. Datapoint S.A. de C.V. y Ortuño Álvarez Juan Antonio y Ortuño Noriega Rodrigo. Ejecutivo Mercantil 1 Acdo. Núm. Exp. 1240/2022.

Banco Sabadell, S.A., Institución de Banca Múltiple vs. Posta el Cuatro, S.A. de C.V. y Ramírez Peña Eduardo. Ejecutivo Mercantil 1 Acdo. Núm. Exp. 1110/2023.

Banco Santander México, S.A. Institución de Banca Múltiple Grupo Financiero Santander México vs. Rosas Navarro Adolfo. Ejecutivo Mercantil Publicación de Edicto en Tabla de Avisos. 1 Acdo. Núm. Exp. 212/2023 Tomo II.

BBVA México, S.A., Institución de Banca Múltiple Grupo Financiero BBVA Bancomer vs. Santana Santana Salvador. Especial Hipotecario Civil 1 Acdo. Núm. Exp. 244/2018.

Berkley International Fianzas México, S.A. de C.V. vs. Xelbor Transfer, S.A. de C.V. y Transpotadora Jesdar, S.A. de C.V. Ejecutivo Civil 1 Acdo. Núm. Exp. 342/2024.

Bermúdez Olguín María de Los Ángeles y Aguilar Garzon Rosario y Cajero Pacheco Juan Carlos y Cajero Pacheco Fanny Olimpia y Becerril Mora José y de León Jiménez Orlando Raúl y Carmona Alcántara Rogelio vs. Movilidad del Noroeste S.A. de C.V. Ord. Mercantil 1 Acdo. Núm. Exp. 330/2025.

Bhatti Martínez Suresh Chander vs. Caloca Cortés Hugo Fernando y Cortés Osorio Angelina. Controversias de Arrendamiento Civil 1 Acdo. Núm. Exp. 794/2023.

Cantú Gómez Jesús Enrique vs. Alfonso Batiz Araiza y Otros. Esp. Hip. 1 Acdo. Núm. Exp. 1600/2009.

Carrada López Pedro vs. Durán Fonseca Luis Gerardo y Durán Melo Mauro. Ord. Civil 1 Acdo. Núm. Exp. 630/2024.

Cibanco Sociedad Anónima Institución de Banca Múltiple en su Carácter de Fiduciario en el Fideicomiso Número F/00430 vs. Joel Hernández Sánchez. Vía de Apremio Civil Cierra Tomo I. 1 Acdo. Núm. Exp. 1258/2024.

Cibanco Sociedad Anónima Institución de Banca Múltiple en su Carácter de Fiduciario en el Fideicomiso Número F/00430 vs. Joel Hernández Sánchez. Vía de Apremio Civil 2 Acdos. Núm. Exp. 1258/2024 Tomo II.

Cibanco, Sociedad Anónima, Institución de Banca Múltiple antes The Bank Of New York Mellon, Sociedad Anónima, Institución de Banca Múltiple en su Carácter de Fiduciario en el Fideicomiso F/399 Causa Habiente de Banco Jp Morgan S.A. Institución de Banca Múltiple J. P. Morgan Grupo Financiero vs. Vázquez Hernández María Esther. Especial Hipotecario Civil 1 Acdo. Núm. Exp. 1998/2009 Tomo II.

Copyprint Com Mx S.A. de C.V. vs. Sinteg en México S.A. de C.V. Ord. Mercantil Expedientillo. 1 Acdo. en Expedientillo. Núm. Exp. 656/2022 Expedientillo.

Csck 12 Mexco I, Sociedad de Responsabilidad Limitada de Capital Variable antes Banco Nacional de México, Sociedad Anónima, Integrante del Grupo Financiero Banamex vs. José Carlos Castro Pérez y Otro. Esp. Hip. Expedientillo. 1 Acdo. Núm. Exp. 1352/2008.

Escalera Hernández Julio César vs. HSBC México Sa Institución de Banca Múltiple Grupo Financiero HSBC. Ord. Civil 1 Acdo. Núm. Exp. 1882/2024.

Fundos Heredades y Patrimonio de México S.A. de C.V. vs. Inmobiliaria Scotia Inverlat S.A. de C.V. Controversias de Arrendamiento Civil 2 Acdos. Núm. Exp. 1260/2024 Tomo V.

García Díaz Karina Elena vs. Reyes Cruz Arnulfo y Gobierno de la Ciudad de México y Director del Registro Público de la Propiedad y de Comercio de la Ciudad de México. Ord. Civil Expedientillo. 1 Acdo. Núm. Exp. 1032/2023 Principal.

González Miranda Sergio vs. María Guadalupe Vega Castro su Sucesión. Ord. Civil Expedientillo. 1 Acdo. Núm. Exp. 88/2020.

HSBC México Sa Institución de Banca Múltiple Grupo Financiero HSBC División Fiduciaria en su Carácter de Fiduciario del Fideicomiso Irrevocable 250295 vs. Urquiza Vargas Sergio Alberto. Arbitraje Comercial Mercantil Aclaración. 1 Acdo. Núm. Exp. 594/2023.

HSBC México Sociedad Anónima Institución de Banca Múltiple Grupo Financiero HSBC División Fiduciaria Única y Exclusivamente en su Carácter de Fiduciario en el Contrato de Fideicomiso Irrevocable de Administración F 262757 vs. Granados Rodríguez Luis Antonio. Especial Hipotecario Civil 1 Acdo. Núm. Exp. 1922/2024.

HSBC México, S.A., Institución de Banca Múltiple, Grupo Financiero HSBC División Fiduciaria como Fiduciario en el Fideicomiso Identificado Con el Número F/262757 vs. Juan Carlos Hernández Rojas y Dulce Adriana Huitrón Galván. Especial Hipotecario Civil 1 Acdo. Núm. Exp. 1114/2015 Bis. 1 Tomo II.

Ibarra García Subrogatario de Isidoro García Gómez Francisco vs. Rodal Ortiz Arturo y Delgado Martínez Juan y Díaz Mondragón Bernardo y Álvarez Romero Fernando vs. La Fama Montañesa Fabrica de Hilados y Tejidos de Algodón, S.A. Ord. Civil Expedientillo. 1 Acdo. en Tercería. Núm. Exp. 918/2021 Terc. Promovidapor la Fama Montañesa Fabrica de Hilados y Tejidos de Algodón, S.A.

Industrias Voit S.A. de C.V. vs. Bernal Chávez Wilfredo Adolfo. Ejecutivo Mercantil 1 Acdo. Núm. Exp. 1158/2022.

Jiménez Ruíz Ismael y Vásquez Vásquez Verónica vs. Agroasemex S.A. Ord. Civil 3 Acdos. Núm. Exp. 106/2026.

Leticia Romo González antes Banco Ve por Más, S.A. Institución de Banca Múltiple, Grupo Financiero Ve por más vs. Grupo Mega Agua S. de R. L. de C.V., Bernardino López Sosa, Margarita Jerónimo Sánchez y Gerardo López Jerónimo. Ejecutivo Mercantil Expedientillo. 2 Acdos. Núm. Exp. 64/2012 Bis. 1 Tomo II.

López Niño José Óscar Valeriano y Andrade Navarro Olga Patricia vs. Seguros Inbursa Sa Grupo Financiero Inbursa. Ord. Civil 1 Acdo. Núm. Exp. 642/2024 Tomo II.

Martínez Gaona César Augusto vs. Inmobiliaria Leona Vicario S.A. de C.V. y C Director del Registro Público de la Propiedad y del Comercio de la Ciudad de México. Ord. Civil 1 Acdo. en Expedientillo. Núm. Exp. 20/2024 Expedientillo.

Mateos Segura Luis Mario vs. Mateos Jaimes Adriana. Ord. Civil Puesta a Disposición. 2 Acdos. Núm. Exp. 854/2024.

Nacional Financiera S.N.C. Institución de Banca de Desarrollo en su Carácter de Fiduciaria en el Fideicomiso Identificado Con el Número 80730 vs. Tecnologías Ambientales Alemanas S.A. de C.V. Juris. Voluntaria Civil 1 Acdo. en Expedientillo Expediente No Conocido. Núm. Exp. 1254/2024 Expedientillo.

Nicolás Neme Luis vs. Amiga Jasqui Elías. Ord. Civil Ofrecimiento de Pruebs. Actora. 1 Acdo. Núm. Exp. 406/2025.

Palumbo Espinoza Carlos Samuel vs. García Trejo Salvador su Sucesión y García Gómez Eduardo y Palumbo Rodríguez Samuel su Sucesión y Director General del Registro Público de la Propiedad y de Comercio de la Ciudad de México. Ord. Civil 2 Acdos. Núm. Exp. 54/2026.

Promotora de Hoteles, S.A. de C.V. y Banco Nacional de México Sa, Integrante del Grupo Financiero Banamex vs. Ortega Quiroga Luis Adalberto. Ord. Mercantil 1 Acdo. Núm. Exp. 344/2023.

Ramírez Salas Olga Alicia vs. Seguros Inbursa Sa Grupo Financiero Inbursa. Ord. Civil 1 Acdo. Núm. Exp. 894/2024.

Robles Jiménez María Guadalupe vs. Robles Jiménez Doris. Ord. Civil 1 Acdo. Núm. Exp. 434/2025.

Rodríguez Cerón Alejandro vs. Vargas Martínez Teresa. Ord. Civil 1 Acdo. Núm. Exp. 90/2026.

SOLO CONSULTA
SOLO CONSULTA
SOLO CONSULTA

Rodríguez Durán Francisco Santiago su Sucesión vs. Luis Campos Moreno. Juris. Voluntaria Civil 1 Acdo. Núm. Exp. 460/2017.
Rodríguez Godínez Francisco vs. Rodríguez Pacheco Gustavo. Ord. Civil 1 Acdo. en Expedientillo. Núm. Exp. 78/2022.
Rodríguez Macías Melitón y García Rodríguez Ulises vs. Rojas Mosqueda Raúl y Téllez Ramírez Mónica. Controversias de Arrendamiento Civil 1 Acdo. Núm. Exp. 612/2021.
Romero Ceciliano Carmen vs. Pedro Gómez Álvarez, Blanca Estela Gómez Álvarez, Hermilio Gómez Núñez, Margarita Álvarez Ramírez También Conocida como María Margarita Álvarez Ramírez su Sucesión por Conducto de su Albacea Gerardo Gómez Álvarez y el C. Director del Registro Público de la Propiedad y del Comercio del D. F. Ord. Civil Expedientillo. 1 Acdo. Núm. Exp. 46/2016.
Rubio Sandoval Nohemí vs. Providence Medical Clinic y Hidalgo Rivera David Alejandro. Ord. Civil Cierra Tomo I. 1 Acdo. Núm. Exp. 500/2024.
Rubio Sandoval Nohemí vs. Providence Medical Clinic y Hidalgo Rivera David Alejandro. Ord. Civil 2 Acdos. Núm. Exp. 500/2024 Tomo II.
Ruíz Ramírez Julia su Sucesión vs. Moisés Morán Cristino, Quien También Se Hace Llamar Moisés Emilio Morán Cristino y Morán Cristino Abraham. Ord. Civil 1 Acdo. Núm. Exp. 1460/2024.
Santander Vivienda, Sociedad Anónima de Capital Variable Sociedad Financiera de Objeto Múltiple Entidad Regulada Grupo Financiero Santander México antes Santander Hipotecario, Sociedad Anónima de Capital Variable Sociedad Financiera de Objeto Múltiple Entidad Regulada vs. María Magdalena Moctezuma Reyes. Esp. Hip. 1 Acdo. Núm. Exp. 402/2009.
Shaktiprod Schatz S.A. de C.V. vs. Productora Mexicana de Diseño S de R.L. de C.V. y Mobiliaria Nacional de México S.A. de C.V. y Ia02 S.A. de C.V. y González Cid José Antonio. Providencias Precautorias Mercantil 2 Acdos. Núm. Exp. 544/2025.
Silrendel, Sociedad de Responsabilidad Limitada de Capital Variable antes Banco Santander Serfín S.A. Institución de Banca Múltiple Grupo Financiero Santander Serfín antes Banco Serfín S.A. Institución de Banca Múltiple vs. Garduño Gómez Arturo y Peñaloza Rodríguez Georgina. Especial Hipotecario Civil 1 Acdo. Núm. Exp. 742/2005 Tomo II.
Sólida Administradora de Portafolios, S.A. de C.V. Entidad Regulada, Grupo Financiero Banorte, antes Sólida Administradora de Portafolios S.A. de C.V. antes BBVA Bancomer S.A. Institución de Banca Múltiple Grupo Financiero BBVA Bancomer vs. Germán Blanquel Romero. Esp. Hip. 1 Acdo. Núm. Exp. 374/1998.
The Bank Of New York Mellon S.A. Institución de Banca Múltiple vs. Víctor Manuel Arteaga Casas. Especial Hipotecario Civil 1 Acdo. Núm. Exp. 1150/2012 Tomo II.
Torres Velázquez Virginio vs. Esteves Ríos Miguel Ángel. Ord. Civil Auto. 1 Acdo. Núm. Exp. 328/2025.
Valdez Fuentes María Teresa vs. Aguero Valdez Jesús Gamaliel y Aguero Valdez Christian Yabin. Ord. Civil 1 Acdo. Núm. Exp. 492/2025.
AUDIENCIA
García González María Lourdes y por su Propio Derecho y en Representación de su Menor Hija S. I. V. G vs. Seguros Banorte S.A. de C.V. Grupo Financiero Banorte. Ord. Civil. 1 Audiencia. Núm. Exp. 274/2025.
Seguros Atlas, S.A. vs. Grupo Baysa, S.A. de C.V. y Cibanco, S.A. Institución de Banca Múltiple. Ord. Civil. 1 Audiencia. Núm. Exp. 242/2025 Tomo II.

SENTENCIA DEFINITIVAS DEL 24 DE MARZO DEL 2026

Pérez Gómez su Sucesión José Luis vs. Carreto Madrid Elvira. Ord. Civil Sent. Def. 1 Núm. Exp. 806/2023 Tomo Ii

LA SECRETARIA DE ACUERDOS
LIC. ITZI YURENI PADILLA MARTÍNEZ

QUINCUAGÉSIMO CUARTO DE LO CIVIL

SECRETARÍA "A"
ACUERDOS DEL 24 DE MARZO DEL 2026

Aseguradora Insurgentes S.A. de C.V. vs. Grinnav S.A. de C.V. y Cantú Aguilar Martha Eugenia y Cantú Aguilar María Elena y Cantú Aguilar Félix. Especial de Fianzas Mercantil 1 Acdo. Núm. Exp. 925/2024.
Auto Financiamiento Automotriz S.A. de C.V. vs. Molina Andrade Valeria Alejandra y Flores Pérez Xilonen. Ejecutivo Mercantil 1 Acdo. Núm. Exp. 1355/2023.
Autofinanciamiento México Sociedad Anónima de Capital Variable vs. López Vela Marcela y Martínez Cruz Arturo Germán. Especial Hipotecario Civil 1 Acdo. Núm. Exp. 87/2021 Expediente.
Banco Mercantil del Norte, S.A. Institución de Banca Múltiple, Grupo Financiero Banorte vs. Magdiel Montalvo Hernández. Especial Hipotecario Civil 1 Acdo. Núm. Exp. 1525/2009.
Banco Ve por más Sociedad Anónima Institución de Banca Múltiple Grupo Financiero Ve por más vs. Operadora de Granos y Semillas de México S.A. D Ec. V., María Teresa Matabuena Álvarez, Laila Carmen Villareal También Concida como Laila Carmen Villareal Náder y Alfredo Carmona Villareal. Ejecutivo Mercantil 1 Acdo. Núm. Exp. 485/2018.
Cruz Trujillo Néstor y García Santiago Keren vs. Seguros Inbursa Sa Grupo Financiero Inbursa. Ord. Civil 1 Acdo. Núm. Exp. 93/2026.
Dávila Arellano Daniel vs. Dávila Mayen José Guadalupe y Arellano Leyte Esther su Sucesión. Ord. Civil Prevención. 1 Acdo. Núm. Exp. 125/2026.
Desarrolladora Harvard S.A. de C.V. vs. Aspe Bernal Carlos y Cinuk Desarrollador Sapi de C.V. y Cinuk Sapi de C.V. y Ci Banco Sa Institución de Banca Múltiple. Ord. Civil 1 Acdo. Núm. Exp. 431/2025.
Espinoza González por su Propio Derecho y en Representación de Los Niños Cuyas Iniciales Son M. A. V. e y L. E. V. e María Elena y Valenzuela Espinoza Virginia Elena vs. Axa Seguros S.A. de C.V. Ord. Civil 1 Acdo. Núm. Exp. 531/2025.
García de la Calera Sierra Laura María vs. Yanga Talet S.A. de C.V. y Publicidad The Lift S.A. de C.V. Ord. Civil 1 Acdo. Núm. Exp. 451/2025.
Guara Rodríguez María Cristina vs. Inmobiliaria Riosol S.A. Ord. Civil Expedientillo. 1 Acdo. Núm. Exp. 641/2023.
HSBC México Sa vs. Leticia Núñez Miguel. Especial Hipotecario Civil Expedientillo. 1 Acdo. en Expedientillo. Núm. Exp. 1199/2009.
Inversiones Firpo Sociedad Anónima de Capital Variable vs. Javier Alonso Duarte Morales y Otra. Especial Hipotecario Civil 1 Acdo. Núm. Exp. 335/2012.
Jiménez Gama Alejandro vs. Gerardo Estrada Hernández. Ejecutivo Mercantil Sent. Interlocutoria. 1 Acdo. Núm. Exp. 551/2025.
Moctezuma Vázquez Zandra Josefina vs. Moctezuma Vázquez Sergio Eliezer y Moctezuma Maldonado Urias y Hernández García Liliana y Vázquez Montes Josefina su Sucesión y Registro Público de la Propiedad y del Comercio de Esta Ciudad. Ord. Civil 1 Acdo. Núm. Exp. 583/2021.
Muñiz Rizo Jorge Ricardo y Adele Myers Leavitt vs. Álvaro Zamora Murcia e Irma Oliva Cano Mendieta. Especial Hipotecario Civil 1 Acdo. Núm. Exp. 569/2000 Tercer Tomo.
Patiño Escobedo Dolores Asunción vs. Alcántara Andarza Rosa Lilia y Andarza Latigo Lilia. Ord. Civil 1 Acdo. Núm. Exp. 1385/2024.
Rodríguez González Lidia vs. Arreola Martínez Jorge. Juris. Voluntaria Civil 1 Acdo. Núm. Exp. 1291/2024.
Ruíz Ramírez Rosa María vs. Sonia Cabrera Mercado. Especial Hipotecario Civil 1 Acdo. Núm. Exp. 89/2006 Segundo Tomo.
Semillas y Agroproductos Monsanto S de R.L. de C.V. vs. San Miguelon Sociedad de Produccción Rural de Responsabilidad Ilimitada. Especial Hipotecario Civil Dada Cuenta Autos Principales. Se Concede la Susp. Provisional a la Quejosa María Guadalupe Baños Hernández. 1 Acdo. Núm. Exp. 35/2022.
Semillas y Agroproductos Monsanto S de R.L. de C.V. vs. San Miguelon Sociedad de Produccción Rural de Responsabilidad Ilimitada. Especial Hipotecario Civil Amparo 2056/2025. 2 Acdos. en Amparo. Núm. Exp. 35/2022 2056/2025.
Sierra Rosas Patricia María Guadalupe y Flores González Jesús Daniel y García Martínez Yucary vs. Qualitas Compañía de Seguros S.A. de C.V. y Romero Marín Emilia. Ord. Civil 1 Acdo. Núm. Exp. 375/2025.
Zarazua Rodríguez María Luisa y Zarazua Rodríguez José Francisco y Zarazua Rodríguez Marcela Adriana vs. Zarazua Rodríguez María Claudia. Juris. Voluntaria Civil 1 Acdo. Núm. Exp. 565/2025.
NO PUBLICADOS
Quintana Hernández Rosa María vs. Del Rey López Fernando y del Rey López Alejandro y C Director del Registro Público de la Propiedad y del Comercio de la Ciudad de México. Ord. Civil Admisorio. 1 Acdo. Núm. Exp. 85/2026.
AUDIENCIA
García Aguirre Rafael vs. Robea S.A. de C.V. Aud. Ord. Civil. 1 Audiencia. Núm. Exp. 385/2025.
Heredia Madrigal María de Jesús vs. Qualitas Compañía de Seguros S.A. de C.V. Aud. Ord. Civil. 1 Audiencia. Núm. Exp. 281/2025.
Sandoval Peralta María del Carmen vs. Sandoval Peralta María de la Luz. Se Abre Periodo Probatorio Ord. Civil. 1 Audiencia. Núm. Exp. 447/2025.

SOLO CONSULTA
SOLO CONSULTA
SOLO CONSULTA

Sarquis Landis Hilda Marcela vs. Mantenimiento para Empresas Parkeras S.A. de C.V. Aud. Ord. Mercantil. 1 Audiencia. Núm. Exp. 329/2025.

SENTENCIA INTERLOCUTORIA

Carrillo García Alberto vs. Juan Raúl Álvarez Aguilar. Especial Hipotecario Civil Sent. Interl. 2 Núm. Exp. 881/2017 Segundo Tomo

LA SECRETARIA DE ACUERDOS
LIC. LOURDES RUBÍ MIRANDA IBÁÑEZ

SECRETARÍA "B"
ACUERDOS DEL 24 DE MARZO DEL 2026

Abdo Ochoa Alejandro Emir vs. Borrego Villegas Mario Alberto. Especial Hipotecario Civil 1 Acdo. Núm. Exp. 344/2001 Segundo Tomo.

Alanís Rodríguez Jesús Patricio vs. Ramírez Salcedo Ignacio. Especial Hipotecario Civil 1 Acdo. Núm. Exp. 664/2001 Tercer Tomo.

Avla Seguros S.A. de C.V. vs. Flores Rangel Giovani Alan y Construcciones y Edificaciones Racoso S.A. de C.V. Especial de Fianzas Mercantil 2 Acdos. Núm. Exp. 4/2026.

Banco Mercantil del Norte, S.A. Institución de Banca Múltiple, Grupo Financiero Banorte vs. Rosalía Rodríguez Ocampo. Especial Hipotecario Civil 1 Acdo. en Expedientillo. Núm. Exp. 370/1999 Bis. 1 Expedientillo.

Banco Nacional del Ejército Fuerza Aérea y Armada Sociedad Nacional de Crédito, Institución Banca de Desarrollo vs. Saturnino Flores Santillán. Especial Hipotecario Civil Expedientillo. 1 Acdo. Núm. Exp. 972/2018.

BBVA México, S.A., Institución de Banca Múltiple, Grupo Financiero BBVA México vs. Cruz Velazco Maricela. Especial Hipotecario Civil 1 Acdo. Núm. Exp. 270/2023.

Castro Márquez César Omar vs. Garibay Ortega María del Carmen. Ord. Civil 1 Acdo. Núm. Exp. 528/2025.

Eslava Páez Florencio vs. Guadalupe López Velázquez, Irene Tapia, Carlos Enrique Ramírez Juárez y Diana López Tapia. Ord. Civil 4 Acdos. Núm. Exp. 418/2020 Segundo Tomo.

Fisol Financial Solutions S.A. P. I. de C.V. Sofom E. N. R vs. Viviane Raquel Koplewicz Rigel, Alejandro Juan Oriol Torres Baumgartner. Ejecutivo Mercantil 1 Acdo. Núm. Exp. 88/ 2026.

Flores Garin María Rosalina. Juris. Voluntaria Civil Admisorio. 1 Acdo. Núm. Exp. 116/2026.

Hernández Estrada Leticia vs. Parga Arellano Sandra y Otros. Controversias de Arrendamiento Civil 1 Acdo. Núm. Exp. 1460/2024 Cuarto Tomo.

Hernández Estrada Leticia vs. Parga Arellano Sandra y Otros. Controversias de Arrendamiento Civil 1 Acdo. Núm. Exp. 1460/2024 Tercer Tomo.

Hipólito Vázquez Marisela y Dámaso Hipólito Vázquez vs. Martínez Hipólito Leonardo y Martínez Hipólito Tirso. Ord. Civil 1 Acdo. Núm. Exp. 136/2024.

Hir Pyme, S.A. de C.V. Sociedad Financiera de Objeto Múltiple Entidad No Regulada vs. Fuentes Andrade Juan Carlos, Fuentes de la Torre Juan y Andrade Medina Estela Quien También Utiliza el Nombre de Estela Andrade Medina Fuentes. Ejecutivo Mercantil 1 Acdo. Núm. Exp. 1306/2019.

HSBC México, S.A. Institución de Banca Múltiple, Grupo Financiero HSBC, División Fiduciaria, en su Carácter de Fiduciario del Fideicomiso Irrevocable de Administración y Garantía Identificado Con el Número 258024 vs. Eduardo Gutiérrez Silva y Otro. Especial Hipotecario Civil 1 Acdo. Núm. Exp. 1824/2024 Segundo Tomo.

Lozano Jaramillo Sandra Alberta vs. Instituto de Seguridad Social para los Trabajadores Al Servicio del Estado (Issste) y Otro. Ord. Civ. Expedientillo. 1 Acdo. Núm. Exp. 248/2012.

Meza Meza Sergio Jesús vs. Ramos Ortega Jesús. Ord. Civil 1 Acdo. Núm. Exp. 1090/2024.

Meza Retes Marina Aurora vs. Banco Nacional de Obras Públicas y Servicios Públicos S.N.C. y Banco Nacional de Obras y Servicios Públicos, Sociedad Nacional de Crédito, Institución de Banca de Desarrollo como Fiduciario en el Fideicomiso Número 85 Unidad Esperanza. Ord. Civil Expedientillo. 1 Acdo. Núm. Exp. 1042/2018.

Navarrete Velázquez Aarón vs. Qualitas Compañía de Seguros S.A. de C.V. y García León Erick Alejandro. Ord. Civil 1 Acdo. Núm. Exp. 250/2025.

Padilla Pinedo Javier vs. Seguros Inbursa S.A. Grupo Financiero Inbursa. Ord. Civil 1 Acdo. Núm. Exp. 1010/2024 Segundo Tomo.

Pizano Feliciano Guadalupe vs. Axa Seguros S.A. de C.V. Ord. Civil 1 Acdo. Núm. Exp. 1222/2024 Segundo Tomo.

Puente Barrón Patricia vs. Instituto para Devolver Al Pueblo Lo Robado. Ord. Civil Prevención. 1 Acdo. Núm. Exp. 124/2026.

Rocha Ramírez Martín Jorge vs. Castro Rivera Gustavo y Rocha Castro Jorge Martín y Notario Público 198 de la Ciudad de México y C Director del Registro Público de la Propiedad y del Comercio de la Ciudad de México. Ord. Civil 1 Acdo. Núm. Exp. 316/2025.

Saldaña Carrera Enrique su Sucesión vs. Raúl González Martell, Javier Robles Rodríguez, Antonio Robles de León, C. Director del Registro Público de la Propiedad y del Comercio del Distrito Federal y Otros. Ord. Civil 4 Acdos. Núm. Exp. 1202/2010 Tercer Tomo.

Solís Hernández Esperanza Reyna vs. Figueroa Soto Rosa María. Medios Preparatorios Civil Prevención. 1 Acdo. Núm. Exp. 132/2026.

NO PUBLICADOS

Autofinanciamiento México S.A. de C.V. vs. Ríos Alvarado Antoneth y Toledo Hernández Roberto y Mendoza Molina Estela. Ejecutivo Mercantil Expedientillo. 1 Acdo. en Expedientillo Expediente No Conocido. Núm. Exp. 1800/2024 Expedientillo.

Banco Ve por Más, S.A., Institución de Banca Múltiple Grupo Financiero Ve por más vs. Agrícola Cohuibampo, S.A. de C.V. y Gastélum Acosta Alina Guadalupe y Álvarez Ahumada Cecilia y Bay Rogel Cecilia y Hernández Gastélum Germán y Hernández Quiñonez Julio. Ejecutivo Mercantil Acdo. No Publicado;. 1 Acdo. Núm. Exp. 264/2021 Segundo Tomo.

Cibanco Sociedad Anónima Institución de Banca Múltiple en su Carácter de Fiduciario del Fideicomiso Irrevocable Número F00385 vs. Santiago Ramírez Francisco y Pérez Romero Maura. Especial Hipotecario Civil Acdo. No Publicado;. 2 Acdos. Núm. Exp. 1002/2024.

Conjunto Parnelli S.A. de C.V. vs. Ramón Aguilar Andaluz su Sucesión y Otros. Ord. Civil Cuarto Tomo. 1 Acdo. Núm. Exp. 374/2010 Segundo Tomo.

Díaz Reyes María de Los Ángeles vs. Rodríguez López Antonio y Rodríguez López María Teresa y Rodríguez López Cecilio y Rodríguez López Amalia. Ord. Civil Acdo. No Publicado;. 1 Acdo. Núm. Exp. 516/2025.

García Pérez Elenny Alejandro y Romero Vanegas Karina Isabel vs. Axa Seguros S.A. de C.V. Ord. Civil Acdo. No Publicado;. 1 Acdo. Núm. Exp. 76/2026.

Intermediación Inmobiliaria Gutza S.A. de C.V. vs. David Trinidad Martínez y Jenniffer Euterpe Ezequiel Carrillo. Especial Hipotecario Civil Acdo. No Publicado;. 1 Acdo. Núm. Exp. 412/2018 Segundo Tomo.

Khechen el Khechen Kassen vs. Ocampo Aranda Luis Eduardo. Actos Prejudiciales Civil Acdo. No Publicado;. 1 Acdo. Núm. Exp. 14/2026.

Lydia Laurent Anne y Suárez Flores Narciso José vs. Banco Ve por Más, S.A. Institución de Banca Múltiple Grupo Financiero Ve por Más, en su Carácter de Fiduciario en el Fideicomiso Identificado como Banco Ve por Más, S.A. Fideicomiso 307. Ord. Civil Acdo. No Publicado;. 1 Acdo. Núm. Exp. 1394/2024.

Núñez Tobar Elena vs. Arturo Sánchez López. Ord. Civ. Acdo. No Publicado;. 1 Acdo. Núm. Exp. 550/2000.

Obispo Zamorano Daniel vs. Registro Público de la Propiedad y de Comercio de la Ciudad de México y Escobar Badillo Modesto. Ord. Civil Acdo. No Publicado;. 2 Acdos. Núm. Exp. 864/2024.

Rodirguez Zárate César Romeo su Sucesión vs. García Moreno María Dolores y Estebanes Moreno Jhann Aram Cristian y Estebanes Moreno Iván Armando y Estabanes Moreno Tania Tamara. Ord. Civil Acuerdo. 1 Acdo. Núm. Exp. 64/2023 Segundo Tomo.

AUDIENCIA

Banco Mercantil del Norte, Sociedad Anónima, Institución de Bana Múltiple, Grupo Financiero Banorte vs. María del Carmen Colín Moncada y J. Jesús Álvarez Mosqueda. Aud. Especial Hipotecario Civil. 1 Audiencia. Núm. Exp. 1218/2018 Segundo Tomo.

Oficinas Modernas S.A. vs. Guillermo Marco Antonio Murray Lasso También Conocido como Marco Antonio Murray Lasso, Elizabeth Anne Murray Lasso y María del Carmen Murray Lasso También Conocida como María de Carmen Murray de Bondi. Aud. Ord. Mercantil. 1 Audiencia. Núm. Exp. 1214/2018 Segundo Tomo.

EL SECRETARIO DE ACUERDOS
LIC. LEONARDO DANIEL BENTAZOS MORALES

QUINCUAGÉSIMO QUINTO DE LO CIVIL

SECRETARÍA "A"
ACUERDOS DEL 24 DE MARZO DEL 2026

Anguis Gómez Pedro vs. Grupo Mexicano de Seguros S.A. de C.V. vs. Comisión Federal de Electricidad. Ord. Civil Auto. 1 Acdo. Núm. Exp. 109/2025 A. Tomo Dos.

SOLO CONSULTA
SOLO CONSULTA
SOLO CONSULTA

Arce Pacheco Rolando vs. Jorge Eduardo Pascual López. Ord. Civil 1 Acdo. Núm. Exp. 427/2020 A. Tomo Dos.

Arista Sosa Rosa vs. Bucio Pedraza Armando vs. Litisconsorte Pasivo Nec. Notario Público Número 89 de la Ciudad de México, Fernando Escutia Alcibar y Litisconsorte Pasivo Nec. Herminia Álvarez Cedillo. Ord. Civil Auto. 1 Acdo. Núm. Exp. 2013/2024.

Asociación de Scouts de México A.C. vs. Datamix S.A. de C.V. y Cañete Rodríguez Rafael. Ejecutivo Mercantil 1 Acdo. Núm. Exp. 79/2018 Tomo Dos.

Banco Invex Sociedad Anónima Institución de Banca Múltiple Invex Grupo Financiero vs. Adriana Ivette Jiménez Contreras, María Isabel Gutiérrez Contreras, Javier Martín Salazar Tamez. Juris. Voluntaria Civil Expedientillo. 1 Acdo. Núm. Exp. 357/2020.

BBVA México Sociedad Anónima Institución de Banca Múltiple Grupo Financiero BBVA México vs. Méndez Escobedo Javier Félix. Especial Hipotecario Civil 1 Acdo. Núm. Exp. 117/2026.

Blanca Luz Ocaranza Montero También Conocida como Blanca Luz Ocaranza de Nyssen vs, De la Luz Becerra de Angoitia Teresa y San Martín San Román Pilar y Fernández Domínguez Alfredo L. y Félix Brosh Mario Michell. Juris. Voluntaria Civil Expedientillo. 1 Acdo. en Expedientillo Expediente No Conocido. Núm. Exp. 2025/2024.

Brudifarma S.A. de C.V. vs. Mora Vázquez Rosalinda y Guerrero López Patricia. Ejecutivo Mercantil 1 Acdo. Núm. Exp. 1251/2010 Bis. 4 C. Tomo Cuatro.

Canela González Reynaldo y Riveron Márquez María Eugenia vs. Inmobiliaria Llobaze S.A. de C.V. Ord. Civil 1 Acdo. Núm. Exp. 47/2025.

Carrillo Sandoval Benito vs. Morante Román Ramón. Ord. Civil 1 Acdo. Núm. Exp. 131/2026.

Cibanco Sociedad Anónima Institución de Banca Múltiple en su Carácter de Fiduciario en el Fideicomiso Número F 00430 vs. Badillo Plascencia Andrés. Especial Hipotecario Civil 1 Acdo. Núm. Exp. 1513/2019 Tomo Dos.

Credix Gs S.A. de C.V. Sofom Enr vs. Inmobiliaria Anbec S.A. de C.V. y Becerra Prieto Patricia. Vía de Apremio Civil Auto. 1 Acdo. Núm. Exp. 329/2025.

Cuevas Fuentes Jorge vs. Compañía Urbanizadora Sociedad Anónima y Manuel Cuevas Morales. Ord. Civil Expedientillo. 1 Acdo. en Expedientillo. Núm. Exp. 5003/2026 183/2025.

Dorama Institución de Garantías Sociedad Anónima vs. Morfín Ingeniería Sociedad Anónima y Torres Vivanco Héctor Fernando y Morfín Corona Nelida Guadalupe. Especial de Fianzas Mercantil 1 Acdo. Núm. Exp. 605/2025.

Gallardo Pineda José Roberto vs. González Wisbrun Leonor y Chávez González Joel Arturo. Ejecutivo Mercantil 1 Acdo. en Amparo. Núm. Exp. 1443/2024 Amapro D. C. 716/2025.

García Barrón Gregorio su Sucesión vs. García Medina Arturo. Ord. Civil Expedientillo. 1 Acdo. Núm. Exp. 281/2024.

Gasolineria División Zapata, S.A. de C.V. vs. Pdf Interlogistic, S. de R. L. de C.V. Ejecutivo Mercantil 2 Acdos. Núm. Exp. 919/2018 A. Tomo Dos.

González Cicero Stella María y Garibay Álvarez Jorge su Sucesión vs. Radosh Corquidi Silvia su Sucesión, Laborde Casanova Walter Mario su Sucesión, de la Puente Espinosa José María, Rodríguez Toussaint María Elena. Ord. Civil Auto. 1 Acdo. Núm. Exp. 109/2018 A. Tomo Tres.

González García Heidi Guadalupe vs. González García Gabriela. Ord. Civil Auto. 1 Acdo. Núm. Exp. 495/2025.

Granos y Semillas de México S.A. de C.V. vs. Vega Cámara Rita María. Ord. Civil 1 Acdo. Núm. Exp. 109/2026.

Hernández Reyes Angélica vs. Grupo Mexicano de Seguros S.A. de C.V. y Seguros Inbursa Sa Grupo Financiero Inbursa. Ord. Civil 1 Acdo. Núm. Exp. 339/2025 A. Tomo Dos.

Hernández Reyes Angélica vs. Grupo Mexicano de Seguros S.A. de C.V. y Seguros Inbursa Sa Grupo Financiero Inbursa. Ord. Civil 1 Acdo. en Amparo. Núm. Exp. 339/2025 Amparo 300/2026.

HSBC México, S.A. Institución de Banca Múltiple, Grupo Financiero HSBC vs. Geo Guerrero, S.A. de C.V. y Geo Jalisco, S.A. de C.V. y Promotora Turística Playa Vela, S.A. de C.V. y Geo Urbanizadora Valle de Las Palmas, S.A. de C.V. Especial Hipotecario Civil 1 Acdo. en Amparo. Núm. Exp. 381/2017 Amparo 10031/2023 antes 1004/2023.

HSBC México, S.A. Institución de Banca Múltiple, Grupo Financiero HSBC vs. Geo Guerrero, S.A. de C.V. y Geo Jalisco, S.A. de C.V. y Promotora Turística Playa Vela, S.A. de C.V. y Geo Urbanizadora Valle de Las Palmas, S.A. de C.V. Especial Hipotecario Civil 1 Acdo. Núm. Exp. 381/2017 Tomo Cuatro.

HSBC México Sa Institución de Banca Múltiple Grupo Financiero HSBC vs. Digital Pcs S.A. de C.V., Madrigal Villaburo Héctor Onofre. Ejecutivo Mercantil Auto. 1 Acdo. Núm. Exp. 1511/2019 Bis. 2 Tomo Dos.

HSBC México Sa Institución de Banca Múltiple Grupo Financiero HSBC vs. Rocha Fuentes Raúl. Especial Hipotecario Civil Auto. 1 Acdo. Núm. Exp. 1479/2024.

HSBC México, S.A. Institución de Banca Múltiple, Grupo Financiero HSBC, División Fiduciaria, en su Carácter de Fiduciaria en el Fideicomiso Irrevocable Número F/262, 323 vs. Silbino Gilberto Hernández Zainos y Otro. Especial Hipotecario Civil Expedientillo. 1 Acdo. Núm. Exp. 683/2013.

Javier Eduardo González Villarruel, su Sucesión vs. Francisco Ramón García Trejo. Controversias de Arrendamiento Civil Auto. 2 Acdos. Núm. Exp. 1395/2024 A. Tomo Dos.

Lozano Paredes Ramona vs. Juan Hernández Guadarrama. Ord. Civ. Expedientillo. 1 Acdo. Núm. Exp. 1571/2010.

Luna Guerrero Emma Beatriz por su Propio Derecho y Emma Guerrero de Luna O. Emma Guerrero Méndez Vda. de Luna su Sucesión, Representada por Conducto de su Albacea Emma Beatriz Luna Guerrero vs. Inmobiliaria Tolteca, S.A. Ord. Civil Auto. 1 Acdo. Núm. Exp. 571/2023.

Manuell Retana Karin vs. Laboratorios Manuell S.A. Providencias Precautorias Mercantil 1 Acdo. Núm. Exp. 599/2025.

Manuell Retana Karin vs. Laboratorios Manuell S.A. Ord. Civil 1 Acdo. en Amparo. Núm. Exp. 599/2025 Amparo 255/2026.

Melgoza García José Alberto vs. Susana Ramírez García, Demandados Reconvenidos Ma. Antonieta Pérez Moreno También Conocida como María Antonieta Pérez Moreno, Fabio Arturo Francisco Beltrán Carriles Notario Público Auxiliar en el Ejercicio de la Notaría Pública Número 3 del Distrito Judicial de Tehuacán Estado de Puebla, Registro Público de la Propiedad y de Comercio de la Ciudad de México, Alfredo Bazua Witte Notario Público Número 230 de la Ciudad de México y Secretaría de Relaciones Exteriores. Ord. Civil C. Apelación. 4 Acdos. Núm. Exp. 385/2023 A. Tomo Dos.

Miranda de la Peña León Alfonso vs. González García Emilio. Controversias de Arrendamiento Civil Expedientillo. 1 Acdo. en Expedientillo. Núm. Exp. 881/2023.

Nacional Financiera, S.N.C., Institución de Banca de Desarrollo en su Carácter de Fiduciaria del Fideicomiso de Fomento Minero vs. Ernesto Aguilar Medina y Otros. Especial Hipotecario Civil Expedientillo. 1 Acdo. Núm. Exp. 239/2017.

Nicolás García Antonio Emiliano y Nicolás Pizano Milena Eremi vs. López Gaytán José Juan y Vázquez Oliveros Rubén y Seguros Banorte S.A. de C.V. Grupo Financiero Banorte. Ord. Civil 1 Acdo. Núm. Exp. 127/2026.

Pedroza Chaine Daniel vs. Pedroza Rodríguez Mario y C. Director del Registro Público de la Propiedad y de Comercio. Ord. Civil 1 Acdo. Núm. Exp. 569/2025.

Peña Cortés Sara María vs. Martínez Morales Úrsula Yunel y Herrera Peña Eduardo de Jesús. Ord. Civil 1 Acdo. Núm. Exp. 317/2018 A. Tomo Dos.

Polímeros Mexicanos S.A. de C.V. vs. Drip Capital Inc. Ord. Mercantil 1 Acdo. Núm. Exp. 587/2025.

Sánchez Morgan Arturo Iván Josué vs. García Olivares José Luis y Instituto del Fondo Nacional de la Vivienda para los Trabajadores y C Director del Registro Público de la Propiedad y del Comercio de la Ciudad de México. Ord. Civil 1 Acdo. Núm. Exp. 371/2025.

Santamaría Arreola Monserrat vs. López Islas Nancy. Ord. Civil 2 Acdos. Núm. Exp. 259/2025.

Serna Alballar J Guadalupe vs. Seguros Inbursa Sa Grupo Financiero Inbursa. Ord. Civil 1 Acdo. Núm. Exp. 389/2025 A. Tomo Dos.

Sociedad Hipotecaria Federal S.N.C. Institución de Banca de Desarrollo en su Carácter de Fiduciario Sustituto del Fondo de Operación y Financiamiento Bancario a la Vivienda vs. Arturo Idiberto Cañaveral López y Olga Pimentel Espinosa de Cañaveral. Especial Hipotecario Civil Auto. 1 Acdo. Núm. Exp. 421/2011 Bis. 2 Tomo Dos.

Sociedad Hipotecaria Federal Sociedad Nacional de Crédito Institución de Banca de Desarrollo en su Carácter de Fiduciario Sustituto del Fondo de Operación y Financiamiento Bancario a la Vivienda vs. Barriga Juárez Pedro y Montes Cruz de Barriga Martha Elena. Especial Hipotecario Civil 1 Acdo. Núm. Exp. 551/2018.

Torres Gallegos Marco Antonio vs. Cruz Antillon Ausencio. Ejecutivo Mercantil 1 Acdo. Núm. Exp. 915/2019.

Unifin Financiera Sociedad Anónima Bursatil de Capital Variable Sociedad Financiera de Objeto Múltiple Entidad No Regulada Unifin vs. Ra Jet Aeroservicios S.A. de C.V. y Rayet Díaz Luis Alfredo. Ord. Mercantil 2 Acdos. en Seccion De Ejecución. Núm. Exp. 2089/2024 Tomo II de la Secc. de Ejecución.

SOLO CONSULTA
SOLO CONSULTA
SOLO CONSULTA

Urbacon S.A. de C.V. vs. Regiomontana de Construcción y Servicios Sapi de C.V. y Construcciones Aldesem S.A. de C.V. Ord. Mercantil 1 Acdo. Núm. Exp. 27/2025 B. Tomo Tres.

Vargas Medina Marco Antonio y Thermoply Roofing Group S.A. de C.V. vs. Banco Covalto Sociedad Anónima Institución de Banca Múltiple Banco Covalto y Seje Agencia Procesal Sociedad Civil. Ord. Civil 1 Acdo. Núm. Exp. 597/2025.

AUDIENCIA

Guillén Carmona Adolfo Rolando vs. Hidalgo Ruíz Guadalupe Fabiola y Hidalgo Ruíz Yoanidka Yazel. Aud. de Ley Ord. Civil. 1 Audiencia. Núm. Exp. 2131/2024 A. Tomo Dos.

Urrea Castellanos Lorena vs. Corporativo Hospital Satélite S.A. de C.V. y Secretaria de Educación Pública. Aud. Ord. Civil. 1 Audiencia. Núm. Exp. 557/2021 A. Tomo Dos.

LA SECRETARIA DE ACUERDOS
LIC. NANCY HAYDE LÓPEZ FRÍAS

SECRETARÍA "B"
ACUERDOS DEL 24 DE MARZO DEL 2026

Aguilar Gómez Ricardo Joaquín vs. Gómez Gómez Edmundo Salvador. Ord. Civil 1 Acdo. Núm. Exp. 26/2026.

Banco Mercantil del Norte S.A. Institución de Banca Múltiple Grupo Financiero Banorte vs. Juan José Solís López y Raquel Martínez Colín. Especial Hipotecario Civil 2 Acdos. Núm. Exp. 2066/2024.

Banco Mercantil del Norte S.A. Institución de Banca Múltiple, Grupo Financiero Banorte vs. Beatriz Gatica Barrientos. Esp. Hip. Expedientillo. 1 Acdo. Núm. Exp. 434/2007.

Banco Mercantil del Norte Sociedad Anónima Institución de Banca Múltiple Grupo Financiero Banorte vs. González González Luis Daniel. Especial Hipotecario Civil 1 Acdo. Núm. Exp. 1146/2019.

Banco Mercantil del Norte, S.A. Institución de Banca Múltiple, Grupo Financiero Banorte vs. Gayocla, S. de R. L. de C.V. ; Jesús Alfredo Olachea García; Luís Alfredo Olachea Cosió; Yolanda Martina García Amador y Serafín García Gutiérrez, Especial Hipotecario Civil 1 Acdo. Núm. Exp. 592/2014 Bis. 1 Tomo II.

Banco del Bajío S.A., Institución de Banca Múltiple vs. Martínez Santiago Jorge Alejandro. Especial Hipotecario Civil Expedientillo. 1 Acdo. Núm. Exp. 830/2018 Tomo II.

Bienes Programados S.A. de C.V. vs. Ortega Zarza Ana Karen. Ejecutivo Mercantil 1 Acdo. Núm. Exp. 612/2021.

Camacho González Ricardo Guadalupe vs. Jorda Morales Luis René. Controversias de Arrendamiento Civil 1 Acdo. Núm. Exp. 1788/2024.

Carranza Miralles Héctor Federico vs. Contreras Reyes Agapito su Sucesión. Ord. Civil 1 Acdo. Núm. Exp. 724/2024.

Carranza Ponce Cirenio y y en Representación de Los Menores que por Sus Siglas Son Y. C. A, G. C. A. y L. F. C. a vs. Grupo Mexicano de Seguros S.A. de C.V. Ord. Civil 1 Acdo. Núm. Exp. 986/2024 Principal C.

Cibanco, S.A. Institución de Banca Múltiple, en su Carácter de Fiduciario en el Fideicomiso Número F/00430 vs. María Deyanira Delgado Iturrios. Especial Hipotecario Civil 1 Acdo. Núm. Exp. 1084/2016 Tomo II.

Continental Automotive Mexicana, S.A. de C.V. vs. Casa de Bolsa Multiva, S.A. de C.V. Grupo Financiero Multiva y Otros. Ord. Civil 1 Acdo. Núm. Exp. 846/2015.

Continum Logística Internacional S.A. de C.V. antes Recuperadora de Deuda Hipotecaria, Sociedad de Responsabilidad Limitada de C.V. vs. Sánchez Guzmán Ricardo y Ávila Díaz Elizabeth. Ord. Civil 1 Acdo. Núm. Exp. 1050/2005 2. -Tomo Dos.

Corral Núñez Grisel. Ord. Civil Cuad. de Amparo. 1 Acdo. en Amparo. Núm. Exp. 5000/2025 Cuad. de Amp. 790/2025-3 (Expedientillo).

Credix Gs Sociedad Anónima de Capital Variable Sociedad Financiera de Objeto Múltiple Entidad No Regulada vs. Pieza Canela Alfonso. Ejecc. de Garantías Otorgadas Mediante Prenda Sin Transmisión de Pos. y Fideicomiso de Garantía (Procedimiento Judicial) Mercantil 2 Acdos. en Seccion De Ejecución. Núm. Exp. 940/2021.

Decarome Sociedad Anónima Promotora de Inversión de Capital Variable vs. Boccadifuoco Alessandro, También Conocido Comoboccadifuoco Pinna Alesandro. Especial Hipotecario Civil 1 Acdo. Núm. Exp. 1470/2019 Bis. 1 Tomo II.

Díaz Aguilar Marisela vs. Díaz Aguilar Óscar y Díaz Aguilar Juan Francisco y Díaz García Arturo. Ord. Civil 3 Acdos. Núm. Exp. 1238/2023.

Elizalde García Mateo y Otro vs. José Dolores Elizalde Chávez. Ord. Civ. Expedientillo. 1 Acdo. Núm. Exp. 1018/2003.

Estefany Velázquez Gibraltar vs. Contreras Ramos Fernando y Jiménez Sánchez Clementina. Especial Hipotecario Civil 1 Acdo. Núm. Exp. 1172/2012 Bis. 1 A. Tomo Dos.

Flores Rosas Leonor vs. Verea Ramos Mateo y Rosas Arriaga Paula y Titular del Registro Público y del Comercio de la Ciudad de México. Ord. Civil 1 Acdo. Núm. Exp. 1046/2024.

Galindo Meléndez Óscar Irvin vs. Plascencia Vázquez María Luisa y y Martín Muñoz Martínez. Ejecutivo Mercantil 1 Acdo. Núm. Exp. 1870/2024 4. Tomo Cuatro.

Gloria López Irene su Sucesión vs. Guzmán Gloria Juan Antonio, Licenciado Agustín Wallace Hampton Gutiérrez Katze Notario Público Número 208 de la Ciudad de México, y C. Director del Registro Público de la Propiedad y de Comercio de la Ciudad de México. Ord. Civil 2 Acdos. Núm. Exp. 226/2019 A. Tomo Dos.

González Núñez Rafael vs. Guerrero Trejo su Sucesión Enrique y y-o. Enrique Emilio Guerrero Trejo su Sucesión y Guerrero García Daniel Enrique y Guerrero Valdez Magdalena Isabel. Ord. Civil 1 Acdo. Núm. Exp. 318/2025.

González Núñez Rafael vs. Guerrero Trejo su Sucesión Enrique y y-o. Enrique Emilio Guerrero Trejo su Sucesión y Guerrero García Daniel Enrique y Guerrero Valdez Magdalena Isabel. Ord. Civil 3 Acdos. Núm. Exp. 318/2025 Tomo II.

Hernández Jiménez David Alejandro vs. Cruz Contreras Carlos. Ejecutivo Mercantil 1 Acdo. Núm. Exp. 64/2018.

Instituto de Seguridad y Servicios Sociales D Elos Trabajadores del Estado a Través de su Fondo de la Vivienda Fovissste vs. González López Azucena. Especial Hipotecario Civil Expedientillo. 1 Acdo. Núm. Exp. 68/2021.

Jiménez Jiménez Fausto Felicitos vs. Basurto Monge María Teresa. Especial Hipotecario Civil Publicación de Edicto. 1 Acdo. Núm. Exp. 88/2019.

Juárez Ornelas Guillermina y Esquivel Juárez Maricarmen vs. Esquivel Juárez Juan Francisco. Ord. Civil 1 Acdo. Núm. Exp. 478/2025.

Liverpool Pc S.A. de C.V. vs. Rodríguez Ramírez Alejandro. Ejecutivo Mercantil 1 Acdo. Núm. Exp. 136/2023.

Luis Enrique Ochoa Mesina, antes Recuperación de Comercio Interior S. de R. L. de C.V. vs. Vélez Marín de Ortiz Martha y Otro. Ejecutivo Mercantil 1 Acdo. en Otros. Núm. Exp. 1314/2018 Bis. II Tomo II.

Mena Alvarado Fernando vs. Ayala Ramírez Jesús. Ord. Civil 1 Acdo. Núm. Exp. 128/2026.

Monterrey Dulces Nombres Cdu, S.A. de C.V. vs. Iberdrola Generación, S.A. de C.V. y Iberdrola Generación México, S.A. de C.V. y Iberdrola México, S.A. de C.V. Proced. Judicial de Ejecc. de Gatantía Otorgada Mediante Prenda Sin Transmisión de Pos. Mercantil Cuad. de Amparo. 2 Acdos. en Amparo. Núm. Exp. 50/2026 Cuad. de Amp. 171/2026-I.

Navalmex Combustibles S.A. de C.V. vs. Atradius Seguros de Crédito Sa y Dun & Bradstreet Sa Sic. Ord. Civil Cuad. de Apelación. 4 Acdos. Núm. Exp. 250/2021 Tomo Ocho.

Oportunidades para Emprendedores Sapi de C.V. Sociedad Financiera de Objeto Múltiple Enr vs. Guerra Gallegos Benjamín. Ejecutivo Mercantil 1 Acdo. Núm. Exp. 1298/2024 A. Tomo Dos.

Peniche Franco Rosa Elena vs. Soto Ríos Marcela. Ord. Civil 1 Acdo. Núm. Exp. 366/2025.

Producto Finz Sociedad Anónima Promotora de Inversión de Capital Variable (Cesionario de HSBC México, S.A. Institución de Banca Múltiple, Grupo Financiero HSBC División Fiduciaria en su Carácter de Fiduciario en el Fideicomiso F/238864) vs. Moreno González Carlos Heriberto. Vía de Apremio Civil Cuad. de Amparo. 2 Acdos. en Amparo. Núm. Exp. 1094/2016 Cuad. de Amp. 215/2026.

Ramírez Mairena Julio Humberto y Vargas Jasso Yolanda y Ramírez Vargas Gabriel Alejandro vs. División Arquitectónico S.A. de C.V. Tecnovidrio y Promotora y Desarrolladora Mexicana S.A. de C.V. Prodemex y Hospital Ángeles Pedregal S.A. de C.V. Ord. Civil 1 Acdo. Núm. Exp. 454/2025.

Rangel Díaz María Emilia vs. Raygoza Ábrego Alfredo Jesús y Peimbert Enciso Rafael Alberto y Guzmán Peimbert Gabriela Margarita y C Director del Registro Público de la Propiedad y del Comercio de la Ciudad de México. Ord. Civil 1 Acdo. Núm. Exp. 518/2025.

Rivera Suárez José Miguel vs. Rafael Juárez Miranda y Adalid Bueno Avelino. Especial Hipotecario Civil 1 Acdo. Núm. Exp. 202/2017 A. Tomo Dos.

Rodríguez Salas Edna Virginia vs. Promotores Constructores y Asociados S.A. Vía de Apremio Civil 1 Acdo. Núm. Exp. 568/2025.

SOLO CONSULTA
SOLO CONSULTA
SOLO CONSULTA

Rojas López Silvia Violeta y Pereda García Jesús Alberto vs. López Morales Jesús y Bien para Bien, S.A. P. I. de C.V., Sofom Enr, Jesús López Morales y Notario Público Número Seis de Pachuca de Soto, Estado de Hidalgo, Licenciado Martín Islas Silva. Ord. Mercantil 1 Acdo. Núm. Exp. 576/2025.

Saldaña Reyes José Manuel vs. Carlos Rodríguez Acuautla. Ord. Civil Expedientillo. 1 Acdo. Núm. Exp. 442/2015.

Scotiabank Inverlat, S.A., Institución de Banca Múltiple, Grupo Financiero Scotiabank Inverlat vs. Grupo Diarqco, S.A. de C.V. y de Dios Morales Ariosto. Especial Hipotecario Civil 1 Acdo. Núm. Exp. 336/2021 Tomo II.

Secreto. Especial de Fianzas Mercantil 1 Acdo. Núm. Exp. 124/2026.

Secreto. Ejecutivo Mercantil 2 Acdos. Núm. Exp. 418/2020.

Segura Nieto Enrique Manuel y Springall del Villar Guillermo Juan vs. Chagoyán Jacinta O. Chagollan Jacinta, su Sucesión. Especial Hipotecario Civil 1 Acdo. Núm. Exp. 2226/2024.

Solano Rea Yolanda vs. Pérez González Altagracia y Director del Registro Público de la Propiedad y del Comercio de la Ciudad de México. Ord. Civil 1 Acdo. Núm. Exp. 604/2025.

Toca Fernández María Teresa vs. Colegio Nueva Infancia S.C. y Rosa María de la Cruz Rico Vez O. María de la Cruz Rico Vez y García Adame María del Pilar. Controversias de Arrendamiento Civil 1 Acdo. en Seccion De Ejecución. Núm. Exp. 2196/2024.

Uribe Gallegos Emmanuel. Ord. Civil Cuad. de Amparo. 1 Acdo. en Amparo. Núm. Exp. 5000/2026 Cuad. de Amp. 290/2026.

Valenzuela Reza Alfredo Francisco vs. Sánchez Aboytes María de Jesús Ángeles. Ord. Civil 1 Acdo. Núm. Exp. 768/2021.

Varela Espinosa María del Consuelo y Varela Espinosa María de Las Mercedes vs. Ortega de Espinosa Ernestina y C Director del Registro Público de la Propiedad y del Comercio de la Ciudad de México. Ord. Civil 1 Acdo. Núm. Exp. 240/2020 Tomo Dos.

Villa Gutiérrez María Guadalupe su Sucesión vs. Toro Aparicio Navor, Aguilar Mejía Jorge y Notario Público Número 9 del Municipio de Jilotepec Estado de México Lic. Regina Reyes Retana. Ord. Civil 1 Acdo. Núm. Exp. 1680/2024.

Ymay López Olga Susana vs. García Velasco Roberto y Begdadi Rubén y Director General de Registro Público de la Propiedad y de Comercio de la Consejeria Jurídica y de Servicios Legales del Gobierno de la Ciudad de México. Ord. Civil 1 Acdo. Núm. Exp. 948/2022 A. Principal.

AUDIENCIA

Castro García Elena, en Representación de su Menor Hija Y. E. R. C vs. Grupo Mexicano de Seguros, S.A. de C.V. Ord. Civil. 1 Audiencia. Núm. Exp. 30/2024 Principal C.

Galván Padilla María del Rosario y Galván Padilla Angélica María vs. Morales Morales Miguel Alejandro y Morales Morales Elizabeth Lucero. Medios Preparatorios Civil. 1 Audiencia. Núm. Exp. 1182/2024.

López Hernández Irene vs. Soluciones Inteligentes en Bienes Raíces S.A. de C.V. Ord. Civil. 1 Audiencia. Núm. Exp. 382/2025.

SENTENCIA DEFINITIVAS DEL 24 DE MARZO DEL 2026

Medrano Miramón Fermín vs. Medrano Sánchez Tomás y Miramón Palacios Jovita y También Conocida como Jovita Susana Miramón Palacios y C Director del Registro Público de la Propiedad y de Comercio de la Ciudad de México. Ord. Civil Sent. Def. 1 Núm. Exp. 218/2025

Montecinos Zaragoza Vicente su Sucesión y También Conocido e Identificado como Montesinos Zaragoza Vicente vs. Farjat Kuri José su Sucesión. Ord. Civil Sent. Def. 1 Núm. Exp. 142/2025

SENTENCIA INTERLOCUTORIA

Banco Invex, S.A. Institución de Banca Múltiple, Invex Grupo Financiero como Fiduciario del Fideicomiso 1241 antes Finpatria S.A. de C.V., S. O. F. O. L vs. Corporativo Inmobiliario Creeco, S.A. de C.V. y Sáenz Viesca José y Creel Charles María Luisa. Especial Hipotecario Civil Recurso de Revocación 1 Núm. Exp. 1300/2008 A. Tomo Dos

LA SECRETARIA DE ACUERDOS
LIC. ANABELL LEONOR REYES RODRÍGUEZ

QUINCUAGÉSIMO SÉPTIMO DE LO CIVIL

SECRETARÍA "A"
ACUERDOS DEL 24 DE MARZO DEL 2026

Animalnutri México S.A. de C.V. vs. Pesquera y Acuicola Roiz S. C. de R. L. de C.V. y Roiz Retamoza Jesús Arnulfo. Ejecutivo Mercantil 1 Acdo. Núm. Exp. 1991/2024.

Arce Hernández Graciela. Juris. Voluntaria Civil 1 Acdo. Núm. Exp. 17/2026.

Aurora Agüeria Amieva y/o Aurora Agueria Amieva su Sucesión vs. José Manuel Amaya Díaz. Controversias de Arrendamiento Civil Expedientillo. 1 Acdo. Núm. Exp. 959/2018.

Banco Mercantil del Norte Sociedad Anónima Instituto de Banca Múltiple Grupo Financiero Banorte vs. Frías Hermosillo José Alberto. Especial Hipotecario Civil 1 Acdo. Núm. Exp. 1763/2024.

Banco Multiva S.A. Institución de Banca Múltiple Grupo Financiero Multiva vs. Granelera Loewen S. de Producción Rural de R.L. de Cv, Loewen Reimer Johan y Fehr Loewen María. Especial Hipotecario Civil 1 Acdo. Núm. Exp. 1489/2024 Tomo III.

Banco Nacional de Ejército Fuerza Aérea y Armada, S.N.C. Institución de Banca de Desarrollo vs. Juan Pablo Rivera Cadena. Especial Hipotecario Civil 1 Acdo. Núm. Exp. 435/2016.

Banco Santander México, Sa, Institución de Banca Múltiple, Grupo Financiero Santander México vs. Cocina y Mesa Gourmet, S.A. de C.V. y de la Cruz Garduno Arias Fernando y Garduno Sánchez del Castillo Martín Armando. Ejecutivo Mercantil Acdo. en Providencias Precautorias. 1 Acdo. Núm. Exp. 1735/2024.

Basurto Martínez su Sucesión Román vs. Caja de Jubilaciones y Retiros de la Asociación Sindical de Pilotos Aviadores de México hoy Fondo de la Caja de Ahorro de Aspa de México. Ord. Civil 1 Acdo. Núm. Exp. 105/2026.

Billboard México S.A. de C.V. vs. Screencast S.A. P. I. de C.V. Controversias de Arrendamiento Civil 1 Acdo. Núm. Exp. 1505/2024.

Bonilla Luna Benito y Otros vs. Asociación de Inquilinos San Francisco, A.C. Ord. Civil 1 Acdo. Núm. Exp. 693/2020.

Briceño Canche Perla Priscila y Yam Briceño Ehitan Michael y Escamilla Briceño Wilbert Emilio vs. Seguros Banorte S.A. de C.V. Grupo Financiero Banorte. Ord. Civil 2 Acdos. Núm. Exp. 15/2026.

Cashfin Financial Services Sa Promotora de Inversión de Capital Variable Sociedad Financiera de Objeto Múltiple Entidad No Regulada vs. Avendaño Vázquez Roberto Carlos. Ejecutivo Mercantil 1 Acdo. Núm. Exp. 369/2024.

Corporativo Meza Grace S.A. de C.V. vs. Vanegas Laurrabaquio Agustín y Zamudio Moreno María Liliana. Ord. Civil 2 Acdos. Núm. Exp. 1139/2024.

Cortés Iracheta Arturo Jorge vs. Operadora de Hospitales Ángeles S.A. de C.V., Jesús Alberto Pérez Contreras, Ana Sofía Peña Blesa, Erik Hernández Vásquez y Diana Chávez Izarraga. Ord. Civil 2 Acdos. Núm. Exp. 1519/2024 Tomo X.

Cortés Rocha José Manuel su Sucesión y Maldonado Méndez Guadalupe vs. Zarzua López Xiemar y Gómez Puig Norma y Banco Covalto Sa Institución de Banca Múltiple como Causahabiente de Apjusto S.A. de C.V. Sociedad Financiera de Objeto Múltiple Entidad No Regulada y y/o Apjusto S.A. de C.V. Sociedad Financiera de Objeto Múltiple Entidad No Regulada División Fiduciaria en su Carácter de Fiduciaria en el Fideicomiso F/Lp3ejquw6. Ord. Mercantil 1 Acdo. Núm. Exp. 1067/2024.

Encarnación Segura Claudia Gabriela y Encarnación Segura Ana Teresa vs. Seguros Banorte S.A. de C.V. Grupo Financiero Banorte. Ord. Civil 2 Acdos. Núm. Exp. 1207/2024 Tomo II.

Espinosa Jiménez Enrique Martín vs. Sánchez Bautista Carmelo. Especial Hipotecario Civil 2 Acdos. Núm. Exp. 263/2025.

Espinosa Mora César vs. García Ramos Fernando y Espinosa Mora María y C Director del Registro Público de la Propiedad y del Comercio de la Ciudad de México. Ord. Civil 1 Acdo. Núm. Exp. 3/2025.

Fisher Sánchez Jesús Manuel y Barcelo Olmedo Denitza Carolina por su Propio Derecho y en Representación de Los Menores J. M. F. B, X. F. B. C. F. B y E. M. F. B vs. Seguros Banorte S.A. de C.V. Grupo Financiero Banorte. Ord. Civil 7 Acdos. Núm. Exp. 673/2024 Tomo IV.

García Valenzuea Emilio vs. García Castillo Rubén Gerardo. Ord. Civil 1 Acdo. Núm. Exp. 679/2022.

García Velázquez Araceli vs. Soriano Canul José Humberto. Ejecutivo Mercantil 1 Acdo. Núm. Exp. 1779/2024.

González Rosas Dalet vs. González Rosas Jonatan. Ord. Civil 1 Acdo. Núm. Exp. 429/2025.

Granados Gutiérrez Jesús y Castro Castro Alfonso vs. De la Rosa Leonel y de la Rosa Nallely y Martínez García Norma Ericka y Espejel Martínez Casandra. Ord. Civil 1 Acdo. Núm. Exp. 347/2025.

Hipotecaria Nacional S.A. de C.V., Sociedad Financiera de Objeto Limitado Grupo Financiero BBVA Bancomer vs. Sissy Alicia Alquisidez. Especial Hipotecario Civil 1 Acdo. Núm. Exp. 1457/2009.

SOLO CONSULTA

HSBC México Sa Institución de Banca Múltiple Grupo Financiero HSBC División Fiduciaria como Fiduciario del Fideicomiso F/233595 vs. Rodríguez Salazar Iván y de la Puente Moreno María de Lourdes. Especial Hipotecario Civil 2 Acdos. Núm. Exp. 619/2021.

HSBC México, S.A. Institución de Banca Múltiple, Grupo Financiero HSBC vs. Citricos Amatlan, S.A. de C.V., Javier González López y Ramiro González López. Ejecutivo Mercantil 1 Acdo. Núm. Exp. 271/2020.

Inmobiliaria de Garay S.A. vs. Andrea Avelina Reséndiz García. Ord. Civil 1 Acdo. Núm. Exp. 2017/2024 Tomo II.

Isunza Mohedano Ángel vs. Orozco Aguilar Araceli. Ord. Civil 1 Acdo. Núm. Exp. 411/2025.

Jiménez Taboada María Marisela vs. Hugo Román Benítez Hernández y Patricia Heredia Hernández. Controversias de Arrendamiento Civil 2 Acdos. Núm. Exp. 473/2018.

Mabucapa I S de R.L. de C.V. vs. Noé Coutino Obarias y Toledo Martínez Cruz. Especial Hipotecario Civil 1 Acdo. Núm. Exp. 733/2018.

María Josefina Malagón Sandoval vs. Inmobiliaria Potosí S.A. Juris. Voluntaria Civil Expedientillo. 1 Acdo. Núm. Exp. 237/2018.

Menez Jeremy vs. Ponce de León Trejo Jorge Ernesto e Iglesias Rosas María Esther. Controversias de Arrendamiento Civil 1 Acdo. Núm. Exp. 1341/2024 Tomo II.

Moreno Doroteo Víctor y Lara Vargas Daniela y Moreno Doroteo Víctor por su Propio Derecho y en Representación de Los Menores Cuyas Iniciales Son A. M. L y V. D. M. L y Lara Vargas Daniela por su Propio Derecho y en Representación de Los Menores Cuyas Iniciales Son A. M. L y V. D. M. L vs. Grupo Mexicano de Seguros S.A. de C.V. Ord. Civil 2 Acdos. Núm. Exp. 51/2026.

Moreno Ramírez Laura Edith vs. Villalobos Caraveo Roberto. Juris. Voluntaria Civil 1 Acdo. Núm. Exp. 1541/2024.

Navarro Andrade José vs. José Alejo Larrañaga Aguilar También Conocido como José Larrañaga Aguilar. Ord. Civil 1 Acdo. Núm. Exp. 873/2017.

Novarec S.A. de C.V. Sociedad Financiera de Objeto Múltiple, Enr y Portafolio de Negocios S.A. de C.V. Sociedad Financiera de Objeto Multilple, E. R vs. Hentsch y Asociados S.A. de C.V. y Graciela Margarita Fuentes Rojas. Ord. Civil 2 Acdos. Núm. Exp. 2023/2024 Tomo II.

Núñez Barrientos José Héctor vs. Seguros Afirme S.A. de C.V. Afirme Grupo Financiero. Ord. Civil 1 Acdo. Núm. Exp. 961/2024 Tomo III.

Ochoa Valenzuela César Ramón vs. Mirza María Escalante Paz, Banco Mexicano Somex, S.A. Conocido Actualmente como Banco Santander (México) S.A. Institución de Banca Múltiple, Grupo Financiero Santander y C. Director del Registro Público de la Propiedad y de Comercio del Distrito Federal. Ord. Civil 2 Acdos. Núm. Exp. 481/2014.

Olivares Lujano Miguel Ángel y Olivares Luna Víctor vs. Seguros Inbursa Sa Grupo Financiero Inbursa. Ord. Civil 1 Acdo. Núm. Exp. 783/2024 Tomo III.

Operadora Falcón Sapi de C.V. Sofom Enr vs. Agro Operaciones Briseño S.A. de C.V. y Briseño Aguayo Bernardo. Ejecutivo Mercantil 1 Acdo. 1 Acdo. en Incidente. Núm. Exp. 995/2023.

Pacheco Dzib José Santiago y Naal Moo Paulita del Carmen vs. Seguros Inbursa Sa Grupo Financiero Inbursa. Ord. Civil 1 Acdo. Núm. Exp. 1243/2024 Tomo II.

Prado Arellano Germán vs. Arredondo Hernández Daniel y Martínez Morales América del Pilar. Juris. Voluntaria Civil 1 Acdo. Núm. Exp. 1439/2024.

Prieto Rubio Consuelo Dionisia También Conocida como Prieto Rubio Consuelo y/o Prieto de Vilchis Consuelo su Sucesión vs. Rivera Morales Juan por Conducto de Sus Causahabientes María Barrera Estrada y Juan Rivera Barrera. Controversias de Arrendamiento Civil 1 Acdo. Núm. Exp. 117/2025.

Ramírez Romero José Apolinar vs. Seguros Inbursa Sa Grupo Financiero Inbursa. Ord. Civil 1 Acdo. Núm. Exp. 573/2025.

Ríos Chávez Alejandro vs. Díaz Grajales Fernando y Salvador Vargas Graciela. Ord. Civil 1 Acdo. Núm. Exp. 731/2024.

Salcedo Herrera Edna Gabriela vs. María Edna Herrera Moreno, Fidelio Herrera Moreno, Daniel Herrera Moreno, Silvia Lucina Herrera Moreno, María del Carmen Herrera Moreno, Ethel Herrera Moreno y Rafael Herrera Moreno. Ord. Civ. 1 Acdo. Núm. Exp. 1313/2024.

Scotiabank Inverlat Sa Institución de Banca Múltiple Grupo Financiero Scotiabank Inverlat vs. Domínguez Urrutia Guillermo Augusto. Especial Hipotecario Civil 1 Acdo. Núm. Exp. 473/2023.

Soto Carmona Ana María vs. Rodríguez Soria José Matías y Otros. Ejecutivo Mercantil 2 Acdos. Núm. Exp. 1351/2018.

Valadez Ferrel Ma del Carmen vs. Grupo Nacional Provincial Sab. Ord. Civil 4 Acdos. Núm. Exp. 563/2025.

NO PUBLICADOS

Blanco Abad Luis su Sucesión vs. Fernández Portela de Prado Aurora También Conocida como Aurora Fernández Portela y Ramos Ramos de Folch María Densita También Conocida como María Densita Ramos Ramos y Piñeiro Béjar José Rafael y Piñeiro Béjar Manuel Ramón. Ord. Civil Acdo. no Publ. del 23 de Marzo del 2026. 1 Acdo. Núm. Exp. 1989/2024 Tomo VI.

Navarro Andrade José vs. José Alejo Larrañaga Aguilar También Conocido como José Larrañaga Aguilar. Ord. Civil Acdo. no Publ. del 23 de Marzo del 2026. 1 Acdo. Núm. Exp. 873/2017.

AUDIENCIA

Corporativo Meza Grace S.A. de C.V. vs. Vanegas Laurrabaquio Agustín y Zamudio Moreno María Liliana. Aud. Ord. Civil. 1 Audiencia. Núm. Exp. 1139/2024.

SENTENCIA DEFINITIVAS DEL 24 DE MARZO DEL 2026

Banco Santander México Institución de Banca Múltiple Grupo Financiero Santander México vs. García Lozano María de Los Ángeles. Ejecutivo Mercantil Sent. Def. 1 Núm. Exp. 119/2024

LA SECRETARIA DE ACUERDOS
LIC. YOLANDA HERNÁNDEZ GARCÍA

SECRETARÍA "B"
ACUERDOS DEL 24 DE MARZO DEL 2026

Aramburo Lavana Alma Rosa vs. Pérez Navarro Mauricio y Dolores Don Juan Dany Ulises. Ejecutivo Mercantil 1 Acdo. Núm. Exp. 1366/2023.

Arellano Méndez Angélica vs. Seguros Banorte S.A. de C.V. Grupo Financiero Banorte. Ord. Civil 1 Acdo. Núm. Exp. 310/2025.

Autofinanciamiento México, S.A. de C.V. vs. Raúl Efrén Ruíz Viveros y Otra. Ejec. Merc. 1 Acdo. Núm. Exp. 192/2000.

Banco Mercantil del Norte Sa Institución de Banca Múltiple Grupo Financiero Banorte vs. José Sergio Méndez Nieves. Especial Hipotecario Civil 1 Acdo. Núm. Exp. 278/2020.

Banco Nacional del Ejército, Fuerza Aérea y Armada, Sociedad Nacional de Crédito, Institución de Banca de Desarrollo vs. Juárez Espinoza Noé. Especial Hipotecario Civil Exp. Principal. 2 Acdos. en Expedientillo. Núm. Exp. 928/2024 Expedientillo.

Banco Santander México, Sociedad Anónima, Institución de Banca Múltiple, Grupo Financiero Santander México (Como Causahabiente de Santander Vivienda, Sociedad Anónima de Capital Variable, Sociedad Financiera de Objeto Múltiple, Entidad Regulada, Grupo Financiero Santander México) como Cedente de Decarome, Sociedad Anónima Promótora de Inversión de Capital Variable hoy su Cesionaria vs. Enrique García Morales. Especial Hipotecario Civil 1 Acdo. Núm. Exp. 70/2025.

Banco Santander S.A. Institución Debanca Múltiple Grupo Financiero Santander hoy su Cesionaria Csck 12 Mexco I Sociedad de Responsabilidad Limitada de Capital Variable vs. Mirian Esrefania Olivares Gómez. Ord. Merc. 1 Acdo. Núm. Exp. 278/2007.

Banco Ve por más Sa Institución de Banca Múltiple Grupo Financiero Ve por más vs. Cabrera Jasso Heberto Ramón y Cabrera Gayol Gloria. Ejecutivo Mercantil 1 Acdo. Núm. Exp. 728/2019.

BBVA Bancomer S.A. Institución de Banca Múltiple, Grupo Financiero BBVA Bancomer vs. Roberta Marible Mariscal Escalona y Otro. Especial Hipotecario Civil 1 Acdo. Núm. Exp. 1206/2017 Tomo II.

BBVA México, Sociedad Anónima, Institución de Banca Múltiple, Grupo Financiero BBVA México vs. César Centurion Buendía. Especial Hipotecario Civil 1 Acdo. Núm. Exp. 1792/2024.

Castillo Felipe Juan Ramón vs. Seguros Banorte S.A. de C.V. Grupo Financiero Banorte. Ord. Civil 1 Acdo. Núm. Exp. 338/2025.

Flores Fuentes Martha vs. Reyes Gálvez Lorena y Reyes Gálvez Yéssica O. Jéssica y Gálvez. Ángeles y García Solórzano Gregorio. Ord. Civil 1 Acdo. Núm. Exp. 1238/2019.

Fondo Inmobiliario S.A. de C.V. vs. Gómez Enríquez Mayra Rocío y Gómez Enríquez Alberto Isaac. Controversias de Arrendamiento Civil 1 Acdo. Núm. Exp. 558/2021 Tomo II.

González González Magdaleno y González González Julio y González González Rosa y González González Lorenza y González González Margarita y González González Cipriano y González González Refugio y González González Juana y González González Eulalia vs. González González Juventino. Ord. Civil 2 Acdos. Núm. Exp. 964/2019.

Hipotecaria Nacional S. A, de C. V, Sociedad Financiera de Objeto Múltiple Entidad Regulada Grupo Financiero BBVA Bancomer hoy BBVA Bancomer S.A. Institución de Banca Múltiple, Grupo Financiero BBVA Bancomer hoy su Cesionaria Banco Mercantil del Norte

SOLO CONSULTA
SOLO CONSULTA
SOLO CONSULTA

S.A. Institución de Banca Múltiple, Grupo Financiero Banorte vs. Ignacio Montaño Beltrán y Martha Alicia Jiménez Estrada. Especial Hipotecario Civil 2 Acdos. Núm. Exp. 216/2012 Tomo II.

Hipotecaria Nacional S. A, de C. V, Sociedad Financiera de Objeto Múltiple Entidad Regulada Grupo Financiero BBVA Bancomer hoy BBVA Bancomer S.A. Institución de Banca Múltiple, Grupo Financiero BBVA Bancomer hoy su Cesionaria Banco Mercantil del Norte S.A. Institución de Banca Múltiple, Grupo Financiero Banorte vs. Rubén Soto Rojas. Especial Hipotecario Civil Acdo. en Expedientillo. 1 Acdo. Núm. Exp. 1634/2010.

HSBC México S.A., Institución de Banca Múltiple Grupo Financiero HSBC, División Fiduciaria como Fiduciario del Fideicomiso F/234036 vs. Gabriela Muñoz Carrillo. Vía de Apremio Civil 1 Acdo. Núm. Exp. 654/2016.

HSBC México Sa Institución de Banca Múltiple Grupo Financiero HSBC División Fiduciaria en su Carácter de Fiduciario en el Fideicomiso Irrevocable Número F 253936 vs. Reyes Hernández Yolanda. Especial Hipotecario Civil Expedientillo. 1 Acdo. en Expedientillo. Núm. Exp. 990/2014.

Lauria Terrones Elvira vs. Aguilar Castañeda Carolina. Especial Hipotecario Civil 1 Acdo. Núm. Exp. 278/2024.

Lozano García María de Jesús. Juris. Voluntaria Civil 1 Acdo. Núm. Exp. 82/2026.

Maravilla Moreno Ismael vs. Hernández Pérez Gerardo y Serrano Monrroy María Elena y Vergara Espinosa Fernando y Orduña Flores Sara. Especial Hipotecario Civil 2 Acdos. Núm. Exp. 370/2022 Tomo II.

Meza Ramírez Mario Alberto vs. Alanís Plaza Luis. Controversias de Arrendamiento Civil 1 Acdo. Núm. Exp. 1400/2024.

Mollinedo Cabañas Naidelyne Rubí vs. Grupo Mexicano de Seguros Sociedad Anónima de Capital Variable. Ord. Civil 1 Acdo. Núm. Exp. 48/2026.

Moreno Moreno Rodrigo y Ogimsa S.A. de C.V. vs. Merino Lanzilotti Ignacio Cristóbal su Sucesión y Zurita Carmona José Alfredo. Ord. Civil 1 Acdo. Núm. Exp. 360/2025.

Recuperadora de Deuda Hipotecaria S. de R. L. de C.V. vs. Monter Gutiérrez María Guadalupe. Especial Hipotecario Civil Exp. Principal. 1 Acdo. en Expedientillo. Núm. Exp. 728/2017 Expedientillo.

Recuperadora de Deuda Hipotecaria, Sociedad de Responsabilidad Limitada de Capital Variable como Cedente de Magrau, Sociedad Anónima de Capital Variable hoy su Cesionaria vs. María Edith Herrera Rayas. Especial Hipotecario Civil 1 Acdo. Núm. Exp. 1044/2014.

Saab Martínez Allegra vs. Cuenca Vega Fernanda Gudelia y Director del Registro Público de la Propiedad y del Comercio de la Ciudad de México. Ord. Civil 1 Acdo. Núm. Exp. 1758/2024.

Sanvicente Aragón Francisco su Sucesión Quien También Se Hacia Llamar en Vida Francisco Serafín Sanvicente Aragón y-o. Francisco San Vicente Aragón vs. Humberto Alfredo Chávez Ríos, Alma Rosa Sierra Domínguez, C Director del Registro Público de la Propiedad y del Comercio de la Ciudad de México, Fraccionamiento Colonia Aviación Civil S.A., Carlos Alberto Sotelo Regil Hernández Notario No 165 de la Ciudad de México. Ord. Civil 4 Acdos. Núm. Exp. 232/2020 Tomo II.

Scotiabank Inverlat S. A, Institución de Banca Múltiple, Grupo Financiero Scotiabank Inverlat vs. Reyes Piza Christopher Israel. Especial Hipotecario Civil 1 Acdo. Núm. Exp. 2126/2024.

Sistema Único de Autofinanciamiento S.A. de C.V. vs. Zamarripa Salazar Luis Ricardo. Ejecutivo Mercantil 1 Acdo. Núm. Exp. 628/2023.

The Bank Of New York Mellon, Sociedad Anónima, Institución de Banca Múltiple Ahora Cibanco, Sociedad Anónima, Institución de Banca Múltiple vs. René Ramírez Ahumada y Dávila Robledo Alejandra (Conyuge). Especial Hipotecario Civil 1 Acdo. Núm. Exp. 1968/2024 Segundo Tomo.

Torres Jiménez Francisco vs. Cárdenas García Gabriela. Especial Hipotecario Civil 1 Acdo. Núm. Exp. 1626/2024.

Torres Jiménez Francisco vs. Cárdenas García Gabriela. Especial Hipotecario Civil 2 Acdos. Núm. Exp. 1626/2024 Segundo Tomo.

Universidad del Conde Sociedad Civil vs. Aguilera Olguín Sandra Angélica y Comunicaciones Larsa S.A. de C.V. Ord. Civil 1 Acdo. Núm. Exp. 2066/2024.

Villagómez Monroy Yolanda su Sucesión vs. Mejía de la Cruz Ada y Sánchez Mejía Misael y Hernández Cano Ramali y Munguía García Rigoberto y Sánchez Ramírez Araceli del Carmen. Ord. Civil 1 Acdo. Núm. Exp. 1910/2024.

NO PUBLICADOS

Aburto Flores Viridiana vs. Seguros Banorte S.A. de C.V. Grupo Financiero Banorte. Ord. Civil 4 Acdos. Núm. Exp. 416/2025.

De la Rosa Espinosa Rafael vs. Seguros Banorte S.A. de C.V. Grupo Financiero Banorte. Ord. Civil 1 Acdo. Núm. Exp. 596/2025.

Del Valle Domínguez José Francisco vs. Milosawlewitsch Aschenbrenner George y C Director del Registro Público de la Propiedad y del Comercio de la Ciudad de México. Ord. Civil 1 Acdo. Núm. Exp. 1170/2023.

Instalaciones Eléctricas Arce S.A. de C.V. y Otros vs. Credix Gs, S.A. de C.V. Sociedad Financiera de Objeto Múltiple, Entidad No Regulada. Ord. Mercantil 2 Acdos. Núm. Exp. 414/2017.

Maravilla Moreno Ismael vs. Hernández Pérez Gerardo y Serrano Monrroy María Elena y Vergara Espinosa Fernando y Orduña Flores Sara. Especial Hipotecario Civil 1 Acdo. Núm. Exp. 370/2022 Tomo II.

Mathieu Antoine Pierre Marie Dornier y Josette Chaussard Sophie vs. Comercial Jq S.A. de C.V. Ord. Civil 1 Acdo. Núm. Exp. 416/2022.

Navarro Islas Dolores Elena y Navarro Islas María del Rosio vs. Cuenca Esquivel Juan Manuel. Controversias de Arrendamiento Civil 1 Acdo. Núm. Exp. 234/2024.

Reyes Reyes Jorge vs. Grupo Inmobiliario K-Sa Metropolitana S.A. de C.V. y/o de K-Sa 2003, S.A. de C.V. y/o de Sociedad Hipotecaria Federal S.N.C. Institución de Banca de Desarrollo y/o de Fincasa Hipotecaria S.A. de C.V. Sociedad Financiera de Objeto Limitado y/o de su Fusionante Banorte S.A. y/o del Director del Registro Público de la Propiedad y del Comercio. Ord. Civil 1 Acdo. Núm. Exp. 88/2016.

Sindicato de Trabajadores de la Industria Azucarera y Similares de la República Mexicana vs. Rayas Rodríguez Francisco Javier su Sucesión y Rayas Navarro Alan Misael y Rayas Navarro Alexis Isai y Rayas Navarro Elicer Misraim y Rayas Navarro Jasser Israidel. Ord. Civil 3 Acdos. Núm. Exp. 562/2025.

AUDIENCIA

Cortés Muciño Yanin Lizet vs. Luna Moreno Miguel. Aud. Ord. Civil. 1 Audiencia. Núm. Exp. 372/2025.

Ramírez Fuentes María Elena vs. Inmobiliaria Caram S.A. Aud. Ord. Civil. 1 Audiencia. Núm. Exp. 1436/2024.

Vela Pérez María del Sagrario vs. Guerrero Gil Yolanda. Aud. Previa y de Concil. Ord. Civil. 1 Audiencia. Núm. Exp. 778/2021.

SENTENCIA INTERLOCUTORIA

BBVA Bancomer Sociedad Anónima, Institución de Banca Múltiple, Grupo Financiero BBVA Bancomer como Cedente y Fuzi Activos, Sociedad Anónima Promotora de Inversión de Capital Variable, hoy su Cesionaria -vs- Espinoza Caratachea Juventina. Especial Hipotecario Civil Sent. Interl. 1 Núm. Exp. 1664/2024

NO PUBLICADOS

Industrias Cavalier S.A. de C.V. vs. Consultores Internacionales de Seguridad Asociados S.A. de C.V. Ord. Civil Sent. Interl. 1 Núm. Exp. 114/2025 Tomo Ii

LA SECRETARIA DE ACUERDOS
LIC. KARIME IVONNE GONZÁLEZ RAMÍREZ

QUINCUAGÉSIMO OCTAVO DE LO CIVIL

SECRETARÍA "A"
ACUERDOS DEL 24 DE MARZO DEL 2026

BBVA Bancomer Sa Institución de Banca Múltiple Grupo Financiero BBVA Bancomer vs. Violeta Guadarrama Ortiz. Especial Hipotecario Civil Turno Exh. Digital. 1 Acdo. Núm. Exp. 437/2025.

Constructora Ahjel S.A. de C.V. vs. a Trapiella S.A. Vía de Apremio Civil Revoca y Autoriza. 1 Acdo. Núm. Exp. 113/2025.

Covarrubias Moreno José Miguel vs. Sánchez Mercado Mario Enrique y Mercado Chavarría Guadalupe Nelly. Ord. Civil Cedula y Razón. 2 Acdos. Núm. Exp. 101/2026.

Credix Gs S.A. de C.V. Sofom Enr y Grey Matter Tech Sapi de C.V. vs. Moreno Sada Juan José. Vía de Apremio Civil Contesta Excepciones y Defensas. 1 Acdo. en Tercería. Núm. Exp. 457/2025 Terc. Excl. de Dominio.

Decarome, S.A. Promotora de Inversión de Capital Variable vs. De la Cruz Dolores Agustín. Especial Hipotecario Civil Autorización. 1 Acdo. Núm. Exp. 331/2009.

Espinosa & Asociados Consultores Jurídicos Sociedad Civil vs. Residencial 1 52 Sociedad Anónima de Capital Variable y Reyes Albarrán Luis Fernando. Vía de Apremio Civil Ratifica Convenio. 1 Acdo. Núm. Exp. 1103/2024.

Fernández y Solares Casilda vs. Comunicación Técnica Integrada, S.A. de C.V. Controversias de Arrendamiento Civil Se Previene. 1 Acdo. Núm. Exp. 1725/2024.

SOLO CONSULTA
SOLO CONSULTA
SOLO CONSULTA

Granados Cid Andrés y Hernández Valenzuela Laura vs. Saldaña Arredondo Amelia. Ord. Civil Cedula y Razón. 2 Acdos. Núm. Exp. 499/2025.

Grupo Inmobiliario Automotriz y de Servicios Libra S.A. de C.V. vs. Bp Estaciones y Servicios Energeticos S.A. de C.V. Ord. Mercantil Se Ordena Remitir a Quinta Sala Autos y Documentos. 1 Acdo. Núm. Exp. 1937/2024.

Hernández Rodríguez Indara vs. Grupo Mexicano de Seguros S.A. de C.V. Ord. Civil Aud. de Ley. 1 Acdo. Núm. Exp. 989/2024.

Higuera Quiroz Silvia vs. Aseguradora Interacciones S.A. de C.V. Grupo Financiero Interacciones Quien Actualmente Se Identifica como Seguros Banorte S.A. de C.V. Grupo Financiero Banorte. Ord. Civil Colegio de Ingenieros Contesta Oficio y Se Designa Perito. 1 Acdo. Núm. Exp. 729/2021.

HSBC México Sociedad Anónima Institución de Banca Múltiple Grupo HSBC División Fiduciaria N su Carácter de Fiduciario en el Fideicomiso Irrevocable Número F 253936 vs. Díaz Juárez Claudia. Especial Hipotecario Civil Cedula y Razón. 1 Acdo. Núm. Exp. 19/2026.

Lejonc Stephanie Jeannine Germaine vs. Olvera Hernández Roberto. Ord. Civil Señala Fecha para Aud. Previa. 1 Acdo. Núm. Exp. 1193/2024.

Maldonado Valenzuela Pablo vs. Galicia Galicia Epifanio. Ord. Civil Turno Exhorto. 1 Acdo. Núm. Exp. 73/2026.

Montero Gil Moisés vs. Grupo Mexicano de Seguros S.A. de C.V. Ord. Civil Autorización. 1 Acdo. Núm. Exp. 407/2025.

Nieves Robinson Bours Gracia María vs. Salcedo del Campo María del Pilar y Hurtado de Mendoza García José Antonio. Ord. Civil Desiste de la Instancia. 1 Acdo. Núm. Exp. 1115/2024.

Osorno Olvera Arturo vs. Pérez Rosado y/o Leopoldo J Pérez Rosado y/o Leopoldo de Jaso Pérez R Leopoldo de Jesús. Controversias de Arrendamiento Civil Requerimiento de Sala. 1 Acdo. Núm. Exp. 217/2024.

Pérez Abad Marcos vs. Villarreal Palma Arturo y González Ayala Laura Lina. Controversias de Arrendamiento Civil Se Hace Efectivo Apercibimiento. 1 Acdo. Núm. Exp. 245/2024.

Repsol Downstream México S.A. de C.V. vs. Coutiño Genovez Faver Nelson. Ord. Mercantil Se Ordena Remitir Autos y Documentos en Físico a la Tercera Sala. 1 Acdo. Núm. Exp. 863/2023.

Resendz Mares Ramón vs. Reséndiz González Ramón. Ord. Civil Ratificada que Sea. 1 Acdo. Núm. Exp. 65/2026.

Reyes Cruz Pedro y Reyes Cruz José Guadlupe y Reyes Cruz José Luis vs. Pavón Uribe José María. Ord. Civil Estese a Diverso Proveído. 1 Acdo. Núm. Exp. 265/2025.

Rodríguez Balanzar María Cristina y Rodríguez Balanzar Elsa Laura y Roriguez Balanzar Ligia Estela y Rodríguez Balanzar Adrián vs. Pérez Contreras Cintia Natali y Pérez Contreras Sandra Itzel. Providencias Precautorias Mercantil No Ha Lugar. 1 Acdo. Núm. Exp. 495/2025.

Rosas Ayala Brenda Paulina y Galeana Ortiz Samuel y Rosas Ayala Fernando Marcos vs. Qualitas Compañía de Seguros México S.A. de C.V. y Grupo Nacional Provincial Sab y del Moral Sánchez Patricia Paulina y del Moral Sánchez Nicolás. Ord. Civil Autorización. 1 Acdo. Núm. Exp. 367/2025.

Salazar Avendaño Georgina y Olvera Sara Ramírez vs. Residencial Atizapán S.A. de C.V. Ord. Mercantil Cedula y Razón. 1 Acdo. Núm. Exp. 1849/2024.

Sánchez Zamudio Hugo vs. Toussaint y Bustindui su Sucesión Eugenio y Perera y Merino María del Socorro. Especial Hipotecario Civil Regulariza Procedimiento. 1 Acdo. Núm. Exp. 1997/2024.

Tavares Rivera Ricardo vs. Rivera Lugo Rafael y Navarro Alanís Alejandra. Medios Preparatorios Mercantil Contesta Medios Preparatorios a Juic. y Sin Lugar. 2 Acdos. Núm. Exp. 5/2026.

Torres Lupercio Luis Manuel vs. Camacho Rentería Juan Carlos y Distribuidora de Productos del Mar Curadito S.A. de C.V. Ord. Mercantil Contesta Demanda y Reconviene. 1 Acdo. Núm. Exp. 485/2025.

Velázquez Galán Stefany vs. Molina Sáenz Enrique y C Director del Registro Público de la Propiedad y del Comercio de la Ciudad de México. Ord. Civil Admite Confesional. 1 Acdo. Núm. Exp. 1737/2024.

EL SECRETARIO DE ACUERDOS
LIC. LUCIANO ESTRADA TORRES

SECRETARÍA "B"
ACUERDOS DEL 24 DE MARZO DEL 2026

Calderón Bello José Luis vs. Cortés Domínguez Agustina de Los Ángeles y Taboada Rodríguez Guillermo Jaime. Ord. Civil Aclaración. 1 Acdo. Núm. Exp. 1724/2024.

Ifg Soluciones S.A. de C.V. Sofom Enr vs. Polímeros Mexicanos Sociedad Anónima Promotora de Inversión de Capital Variable y Gómez Chacón José Antonio. Ejecutivo Mercantil Minuta y Correo Enviados. 1 Acdo. Núm. Exp. 1436/2024.

Quero Díaz Vanessa Sue vs. Palacio de Hierro S.A. de C.V. y Estte Lauder Cosméticos S.A. de C.V. Ord. Civil Enviar Oficio. 1 Acdo. Núm. Exp. 1054/2024 Tomo II.

NO PUBLICADOS

HSBC México Sociedad Anónima Institución de Banca Múltiple Grupo Financiero HSBC vs. Supermayoreo Mar Es S.A. de C.V., Esquivel Olivera Cristian Daniel, Camouzanoi Gorostietz María Lorena. Especial Hipotecario Civil Cump. de Ejecutoria. 1 Acdo. Núm. Exp. 918/2018.

AUDIENCIA

Cruz Peñaloza Blanca y Rosas Cruz Jonathan vs. Rosas Cruz Gabriel y Seguros Inbursa S.A. Grupo Financiero Inbursa. Aud. Previa, de Conciliación, de Excepciones y Defensas Ord. Civil. 1 Audiencia. Núm. Exp. 436/2025.

LA SECRETARIA DE ACUERDOS
LIC. ALMA DELIA LÓPEZ CASTILLO

SEXAGÉSIMO DE LO CIVIL

SECRETARÍA "A"
ACUERDOS DEL 24 DE MARZO DEL 2026

Argaluza Mendoza María Begoña Mercedes vs. Creaciones Azulejo S.A. de C.V. y Carmona Collins Ximena. Controversias de Arrendamiento Civil G. 1 Acdo. Núm. Exp. 747/2019 Tomo II.

Báeza Bermúdez María Olivia vs. Cano Montero Alberto Carlos y Cano González Naomi Nicole y Cano González Erik Nahim. Ord. Civil G. 1 Acdo. Núm. Exp. 1791/2024.

Banca Afirme Sa Institución de Banca Múltiple Afirme Grupo Financiero vs. D os. Perfecto S.A. de C.V. y Escobar Bonilla Joaquín y Vázquez Hernández Itzayana. Ejecutivo Mercantil G. 1 Acdo. Núm. Exp. 1021/2023.

Banco Santander México, Sociedad Anónima Institución de Banca Múltiple, Grupo Financiero Santander México vs. Asmitia Ancona Jesús Josafat. Franco Ibarra Daniela. Especial Hipotecario Civil 1 Acdo. Núm. Exp. 1197/2018 Tomo II.

Banco Santander México, Sociedad Anónima, Institución de Banca Múltiple, Grupo Financiero Santander México vs. Grupo Yamiyu, S.A. de C.V. y Barajas Younes Eduardo. Ejecutivo Mercantil G. 1 Acdo. Núm. Exp. 165/2025.

Banco Santander México, Sociedad Anónima, Institución de Banca Múltiple, Grupo Financiero Santander México vs. David García Villegas. Especial Hipotecario Civil G. 1 Acdo. Núm. Exp. 1863/2024 Tomo II.

Banco del Bajío S.A. Institución de Banca Múltiple vs. Alda Systems S.A. de C.V. y/otro. Especial Hipotecario Civil G. 1 Acdo. Núm. Exp. 269/2020 Tomo II.

Barraza Lira Andrés vs. Agroasemex Sociedad Anónima. Ord. Civil G. 1 Acdo. Núm. Exp. 99/2026.

Ci Banco Sociedad Anónima Institución de Banca Múltiple en su Carácter de Fiduciario del Fideicomiso Irrevocable de Administración Identificado Con el Número F/00237 vs. Jerónimo Agustín Felipa y Becerril Pontaza Fortino Humberto. Especial Hipotecario Civil G. 1 Acdo. Núm. Exp. 981/2019.

Daimler Financial Services México, S. de R. L. de C.V. vs. Daniel Sánchez Tania Isabel y Ramírez Garrido José Luis. Especial Mercantil Mercantil G. 1 Acdo. Núm. Exp. 85/2025.

Dessetec Desarrollo de Sistemas, Sociedad Anónima de Capital Variable vs. Ibarra Franco Mario Alberto. Especial Hipotecario Civil 1 Acdo. Núm. Exp. 1181/2009.

Escudero Pineda María del Carmen vs. Castillo Luna Isabel. Ord. Civil G. 1 Acdo. Núm. Exp. 1039/2024.

Gallardo Piña Joaquina vs. Alva Gómez María Teresa y Fernández Alva Santiago. Controversias de Arrendamiento Civil 1 Acdo. en Seccion De Ejecución. Núm. Exp. 133/2020 Tomo II.

González Villaseñor María del Rosario vs. González Villaseñor Lesbia Arabel. Ord. Civil G. 1 Acdo. Núm. Exp. 549/2025.

Gopar Carreón Gamaliel Fernando vs. Maldonado Robles de Carreón María de Los Ángeles y Carron Soto Ubaldo. Ord. Civil 1 Acdo. Núm. Exp. 1/2026.

Gutiérrez Márquez Gabriela vs. Rodríguez Álvarez Maricela y/o Marcela Rodríguez Álvarez. Ord. Civil 1 Acdo. Núm. Exp. 1591/2024.

SOLO CONSULTA
SOLO CONSULTA
SOLO CONSULTA

Guzuli Abogados S.A. de C.V. vs. Ensambladora Latinoamericana de Motores Sapi de C.V. y 688/2025 Gcb Golf And Resort S.A. de C.V. Vía de Apremio Civil Desecha Demanda. 1 Acdo. en Amparo. Núm. Exp. 1208/2024 Amparo 688/2025-Ii-A.

Hipotecaria Nacional, S.A. de C.V., Sociedad Financiera de Objeto Múltiple Entidad Regulada, Grupo Financiero BBVA Bancomer vs. Anzaldua Nájera Lucía Elizabeth. Esp. Hip. G. 1 Acdo. Núm. Exp. 1251/2011.

Hospitales de Operadora, S.A. P. I. de C.V. vs. Hydal, S.A. P. I. de C.V. y Cirugía del Valle, S.A. de C.V. Controversias de Arrendamiento Civil G. 1 Acdo. Núm. Exp. 1121/2024.

HSBC México Sa Institución de Banca Múltiple Grupo Financiero HSBC División Fiduciaria en su Carácter de Fiduciario del Fideicomiso Irrevocable de Administración F/262757 vs. Cruz Morales Jesús Adrián. Vía de Apremio Civil G. 1 Acdo. Núm. Exp. 579/2023.

HSBC México, S.A., Institución de Banca Múltiple, Grupo Financiero HSBC, División Fiduciaria, en su Carácter de Fiduciario del Fideicomiso Irrevocable Número 250295 vs. Nancy Martínez Anguiano. Especial Hipotecario Civil 1 Acdo, Núm. Exp. 1709/2024 Tomo II.

Instituto de Seguridad y Servicios Sociales de Los Trabajadores del Estado a Través de su Fondo de la Vivienda Fovissste vs. López Zavala Rosaura. Especial Hipotecario Civil G. 1 Acdo. Núm. Exp. 115/2024.

Jiménez López Emily Araceli vs. Seguros Inbursa Sa Grupo Financiero Inbursa. Ord. Civil 1 Acdo. Núm. Exp. 45/2026.

Kababie Sacal Jaime vs. Gosh Herrera Carlos. Ord. Civil G. 1 Acdo. Núm. Exp. 333/2025.

López Anaya Roberto vs. Anaya Cortés Adela Judith y López Anaya Mariana. Ord. Civil 1 Acdo. Núm. Exp. 1917/2024 Tomo IV.

Medina Serrano Fidel vs. Axa Seguros S.A. de C.V. Ord. Civil G. 1 Acdo. Núm. Exp. 575/2024 Tomo II.

Nardo Fernández Josefina. Juris. Voluntaria Civil 1 Acdo. Núm. Exp. 585/2025.

Olvera Rivas Santiago Norberto vs. Olvera Escobar Javier. Ord. Mercantil 1 Acdo. Núm. Exp. 761/2019 Tomo II.

Pendulum Sociedad de Responsabilidad Limitada de Capital Variable vs. Campos Rivera Marcelino Florentino. Especial Hipotecario Civil G. 1 Acdo. Núm. Exp. 1067/2023.

Quintana Arellano Rosa María vs. Lugo Jiménez Pablo y Otro. Ord. Civil G. 1 Acdo. Núm. Exp. 191/2019.

Ramos Meza Florestela vs. Grupo Mexicano de Seguros S.A. de C.V. Ord. Civil 1 Acdo. Núm. Exp. 517/2024.

Romain Valery Claude Chassirat Brayer y antes Santander Vivienda Sociedad Anónima de Capital Variable Sociedad Financiera de Objeto Múltiple Entidad Regulada Grupo Financiero Santander México vs. Aguilar Medina Érika Leticia. Especial Hipotecario Civil 1 Acdo. Núm. Exp. 249/2021 Tomo II.

Rosas Tienda Ricardo vs. Amaya Estrada Alberto. Ord. Civil 1 Acdo. Núm. Exp. 1421/2019 Tomo III.

Salinas Sánchez de López Delia y que También Suelo Usar U Ostentarme Con el Nombre de Delia Salinas Sánchez vs. Sandoval González de López María del Carmen y Quien También Suele Usar U Ostentarse Con el Nombre de María del Carmen Sandoval González. Ord. Civil 1 Acdo. Núm. Exp. 497/2025.

Sánchez Reyes María del Carmen vs. Sánchez Reyes Blanca Araceli. Ord. Civil G. 1 Acdo. Núm. Exp. 1891/2024.

Secreto. Ord. Mercantil 1 Acdo. en Cuadernillo. Núm. Exp. 134/2026 Cuad. de Providencias.

Servicios Estratégicos en Tecnologías de la Información, S. de R. L. de C.V. vs. 131/2026 Tiendas Tres B, S.A. de C.V. Providencias Precautorias Civil Se Informa Cumplimiento. 1 Acdo. en Amparo. Núm. Exp. 56/2026 Amparo 131/2026-V.

Servicios Estratégicos en Tecnologías de la Información, S. de R. L. de C.V. vs. Tiendas Tres B, S.A. de C.V. vs. 132/2026 Kamal Anthony Hatoum. Providencias Precautorias Civil Informa Ampliación de Demanda de Amparo. 1 Acdo. en Amparo. Núm. Exp. 56/2026 Amparo 132/2026-V.

Servicios Estratégicos en Tecnologías de la Información, S. de R. L. de C.V. vs. Tiendas Tres B, S.A. de C.V. Providencias Precautorias Civil Exhibe Billete. 3 Acdos. Núm. Exp. 56/2026.

Sociedad Hipotecaria Federal Sociedad Nacional de Crédito Institución de Banca de Desarrollo en su Carácter de Fiduciario Sustituto del Fondo de Operaciones y Financiamiento Bancario a la Vivienda vs. Aguilar Velasco Jorge Agustín y Jiménez Ortega de Aguilar Nancy Georgina. Especial Hipotecario Civil G. 1 Acdo. Núm. Exp. 2075/2024.

Soluciones Constructivas Ic, S.A. de C.V. vs. Caldera Duarte Agustín. Ord. Civil 1 Acdo. Núm. Exp. 667/2018 Tomo II.

Soriano Rocha Julio Alejandro vs. Andrés López Octavio. Especial Hipotecario Civil G. 1 Acdo. Núm. Exp. 869/2022.

Torres López Araiza Ricardo vs. Villaseñor Gudiño Felipe. Ord. Civil G. 1 Acdo. Núm. Exp. 771/2021.

Vázquez Pérez José Alfredo vs. Guerrero Avendaño Guadalupe Mercedes Lucía y Almeida del Prado Juan Eduardo y Enríquez Escamilla Jorge y Blancas Rodríguez Magali Esther. Ord. Civil 1 Acdo. Núm. Exp. 469/2021.

Villalobos López Francisca vs. Rueda Avelar Margarita Griselda. Ejecutivo Mercantil Secc. de Ejecución. 1 Acdo. Núm. Exp. 1387/2019.

Young Gon Kim vs. Minera y Metalurgica del Boleo S.A. P. I. de C.V. Ord. Civil G. 1 Acdo. Núm. Exp. 1983/2024 Tomo IV.

AUDIENCIA

Banco del Bajío, S.A. Institución de Banca Múltiple vs. Unión de Crédito Agroindustrial y Comercial de Tizayuca, S.A. de C.V. y Complejo Agropecuario Industrial de Tizayuca, S.A. de C.V. y Grupo Real de Ganaderos, S.A. de C.V. Aud. Especial Hipotecario Civil. 1 Audiencia. Núm. Exp. 799/2008 Tomo III.

SENTENCIA INTERLOCUTORIA NO PUBLICADOS

Sánchez García Silverio vs. Galicia Lozano Simón Edgar y Galicia Lozano Juan José. Controversias de Arrendamiento Civil Sent. Interl. 1 Núm. Exp. 1109/2024

EL SECRETARIO DE ACUERDOS
LIC. ADRIÁN GALVÁN JIMÉNEZ

SECRETARÍA "B"
ACUERDOS DEL 24 DE MARZO DEL 2026

1128/2025 Sky Grupo Asesor Sociedad Civil, Sistemas y Desarrollos Rack Sa Dde C.V. Especial Hipotecario Civil 1 Acdo. en Amparo. Núm. Exp. 1128/2025 Amparo 1128/2025.

1378/2025 Abari Agrocoproductos Siciedad de Producción Rural Rl. Ejecutivo Mercantil 1 Acdo. en Amparo. Núm. Exp. 1378/2025.

Almanza Martínez Luis Duvan vs. Martorell Nieto 1369/2025 Carlos Guillermo. Providencias Precautorias Mercantil Ampliación de la Demanda de Amparo. 1 Acdo. en Amparo. Núm. Exp. 1942/2024 Amparo 1369/2025.

Banco del Bajío Sociedad Anónima Institución de Banca Múltiple vs. Productos Inoxidables para la Industria S.A. de C. V, Gerardo Aguirre Quiroz y Alejandro Cervantes Galindo. Ejecutivo Mercantil Dada Cuenta/Aclaración. 1 Acdo. Núm. Exp. 1486/2024 Tomo III.

Cgb Hipotecaria, S.A. de C.V., Sofom, E. N. R vs. 34/2026 Banco Actinver, S.A., Institución de Banca Múltiple, Grupo Financiero Actinver como Fiduciario de Los Fideicomisos F 1702, F 1703, F 1911 y F 2298. Ord. Mercantil Remitir Copias Certificadas. 2 Acdos. en Amparo. Núm. Exp. 76/2023 Amparo 34/2026-I.

Chávez González Elena y Fundación Ángeles Abandonados S. C. Ord. Civil Minuta Sellada. 1 Acdo. Núm. Exp. 1288/2022.

Ci Banco S.A., Institución de Banca Múltiple, Actuando Unicamente en su Carácter de Fiduciario en el Fideicomiso F/00782 vs. 1048/2025 Gil Gómez Irma Araceli y Paredes Reséndiz José Luis. Especial Hipotecario Civil Rinda Informe Justificado. 1 Acdo. en Amparo. Núm. Exp. 838/2016 Amparo 1048/2025-III.

Condominio Habitacional Versalles vs. Barrios Hurtado Josefina. Ord. Civil Dada Cuenta Aclaración de Auto. 1 Acdo. Núm. Exp. 408/2024.

Corona Durán Jorge vs. Vfs México Sociedad Anónima de Capital Variable Sociedad Financiera de Objeto Múltiple Entidad No Regulada y Volvo Holding México S.A. de C.V. Ord. Civil Cedula de Notif. Sin Diligenciar. 3 Acdos. Núm. Exp. 774/2024 Tomo II.

Esses Mustri Marcos vs. 38/2026, 38/2025 Seguros Ve por Más, S.A., Grupo Financiero Ve por Más. Ord. Mercantil 1 Acdo. en Amparo. Núm. Exp. 1240/2018 Amparo 38/2026-II y 38/2025.

González Cisneros Marco Antonio y González Cisneros Javier vs. Industrial Perforadora de Campeche, S.A. de C.V. Medios Preparatorios Civil Deberá Estar a Diverso Proveído. 2 Acdos. Núm. Exp. 1016/2024.

Hernández Ayala 1038/2025 Martha Rosario vs. Cuéllar Ramírez Ingrid Rocío y Director del Registro Público de la Propiedad de Zapopan Jalisco. Especial Hipotecario Civil Ampara y Protege. 1 Acdo. en Amparo. Núm. Exp. 1256/2024 Amparo 1038/2025.

Ledesma y Centurion José Perfecto vs. Flores Díaz Carlos Alberto. Controversias de Arrendamiento Civil Dada Cuenta. 1 Acdo. Núm. Exp. 700/2024.

Mizrahi Reyes Elías vs. Comida y Alimentos Preparados de Morelos S.A. de C.V. y Rosas Nieves Marco Antonio. Controversias de Arrendamiento Civil Dada Cuenta/Expedientillo. 1 Acdo. Núm. Exp. 60/2014.

SOLO CONSULTA
SOLO CONSULTA
SOLO CONSULTA

Reyes Agonizantes Guadalupe vs. Solano Corona Pablo y Reyes Campos Pedro. Ord. Civil Aclaración de Sent. Definitiva, Sin Lugar a Declararla Firme, Se Reservar la Expedición de Las Copias Certificadas. 1 Acdo. Núm. Exp. 566/2023.

Santos González Emma Yolanda y Santos González Lorena y Santos González Patrocinio y Sangos González Edith Sofía y Miembros Titulares Delcomité Técnico y Fideicomisarios en Segundo Lugar del Fideicomiso 24998-0 de Banco Santander(México), S.A., Institución de Banca Múltiple, Grupo Financiero Santander, antes Banca Serfín, S.A. Institución de Banca Múltiple, Grupo Financiero Serfín vs. Banco Santander México, S.A., Institución de Banca Múltiple, Grupo Financiero Santander México, antes Banca Serfín, S.A. Institución de Banca Múltiple, Grupo Financiero Serfín, en su Carácter de Fiduciario del Fideicomiso de Administración Número 24998-0. Ord. Mercantil Dada Nueva Cuenta Computo. 1 Acdo. Núm. Exp. 92/2026.

Scotiabank Inverlat Sa Institución de Banca Múltiple Grupo Financiero Scotiabank Inverlat vs. Rubí Valdez Roberto Carlos. Especial Hipotecario Civil Minuta Sellada y Comprobante de Envio a la Opc. 2 Acdos. Núm. Exp. 1390/2024.

Sociedad Hipotecaria Federal S.N.C. Institución de Banca de Desarrollo en su Carácter de Fiduciario Sustituto del Fondo de Operación vs. Francisco Alvarado Reza y Pedro Castillo Castillo. Esp. Hip. Expídase Copias Certificadas. 1 Acdo. Núm. Exp. 1644/2024.

Solís Vázquez Juan Manuel vs. Hipotecaria Nacional, S.A. de C.V., Sociedad Financiera de Objeto Limitado-BBVA Bancomer, S.A. Institución de Banca Múltiple, Grupo Financiero y Instituto del Fondo Nacional de la Vivienda para los Trabajadores Infonavit. Especial Hipotecario Civil Deberá Estar a Lo Ordenado. 2 Acdos. Núm. Exp. 1544/2024.

Toyota Financial Services México S.A. de C.V. vs. Navarro García Irma Yolanda. Ejecutivo Mercantil 2 Acdos. Núm. Exp. 454/2023.

White Lilly Llc y Anspach Bernstein Jonathan vs. Díaz Rivera Juan Francisco y Desarrollos Inmobiliarios del Pedregal S.A. de C.V. y Desarrolladora Farallon S de R.L. de C.V. y Díaz Rivera González Manuel Ramón su Sucesión y Díaz Rivera González 636/2024 Leticia Adelina. Ord. Civil Confirma. 1 Acdo. en Amparo. Núm. Exp. 942/2023 Amparo 636/2024-III.

NO PUBLICADOS

Corona Durán Jorge vs. Vfs México Sociedad Anónima de Capital Variable Sociedad Financiera de Objeto Múltiple Entidad No Regulada y Volvo Holding México S.A. de C.V. Ord. Civil Turno Apelación. 23 Acdos. Núm. Exp. 774/2024 Tomo II.

AUDIENCIA

Corona Durán Jorge vs. Vfs México Sociedad Anónima de Capital Variable Sociedad Financiera de Objeto Múltiple Entidad No Regulada y Volvo Holding México S.A. de C.V. Continuación de Ley Ord. Civil. 1 Audiencia. Núm. Exp. 774/2024 Tomo II.

LA SECRETARIA DE ACUERDOS
LIC. TRINIDAD IVONNE DÍAZ ESQUIVEL

SEXAGÉSIMO PRIMERO DE LO CIVIL

SECRETARÍA "A"
ACUERDOS DEL 24 DE MARZO DEL 2026

Acosta Omaña Luis vs. Velázquez González Brayan Michel y González Mejía Mónica. Ord. Civil 1 Acdo. Núm. Exp. 75/2025.

Administradora Fome I, Sociedad de Responsabilidad Limitada de Capital Variable vs. Castillo Hernández Blanca Rosa. Especial Hipotecario Civil 1 Acdo. Núm. Exp. 1607/2024.

Amparo 1389/2024-IX Promivo por Chivas de Corazón, S.A. de C.V. del Juzgado Primero de Distrito en Materia Civil en el Estado de Jalisco. Especial Hipotecario Civil 1 Acdo. en Amparo. Núm. Exp. 1389/2024 Amparo 1389/2024-Ix.

Ávila Alvarado Abraham su Sucesión vs. García Vázquez Mario. Ord. Civil 1 Acdo. Núm. Exp. 405/2024.

Banco Covalto, S.A. Institución de Banca Múltiple vs. Fruts And Vegetal Chicharra Ranchs, S. P. R. de R. L. y Strawberry Chicharra Ranch, S. P. R. de R. L. y López Pérez J. Jesús Salvador. Ejecutivo Mercantil 2 Acdos. Núm. Exp. 459/2024.

Banco Invex Sociedad Anónima Institución de Banca Múltiple Invex Grupo Financiero en su Carácter de Fiduciario en el Fideicomiso Irrevocable de Centro de Capital Identificado Bajo el Número 860 vs. Camargo Lira Marco Antonio. Especial Hipotecario Civil 1 Acdo. Núm. Exp. 657/2020.

Banco Mercantil del Norte, S.A., Institución de Banca Múltiple, Grupo Financiero Banorte vs. Hilda Hernández Domínguez y Juan Hernández Domínguez. Ejecutivo Mercantil 1 Acdo. Núm. Exp. 1059/2019.

Banco Nacional del Ejército Fuerza Aérea y Armada Sociedad Nacional de Crédito Institución de Banca de Desarrollo vs. Gabriel Guzmán Solano. Especial Hipotecario Civil 1 Acdo. Núm. Exp. 703/2015.

Banco Nacional del Ejército, Fuerza Aérea y Armada, S.N.C., Institución de Banca de Desarrollo vs. Francisco Hassan Rayón Gómez. Especial Hipotecario Civil 1 Acdo. Núm. Exp. 749/2018.

Banco Nacional del Ejército, Fuerza Aérea y Armada, Sociedad Nacional de Crédito, Institución de Banca de Desarrollo vs. Pedro Terrones Domínguez. Especial Hipotecario Civil 1 Acdo. Núm. Exp. 1183/2018.

Banco Ve por Más, S.A., Institución de Banca Múltiple Grupo Financiero Ve por más hoy su Cesionario Agro Converage, S.A. de C.V. hoy su Cesionario Rodrigo González Oses de la Torre vs. Alpro Alimentos Proteinicos S.A. de C.V. y Francisco Cánovas Santillán. Ejecutivo Mercantil 1 Acdo. en Seccion De Ejecución. Núm. Exp. 353/2019.

Barajas Flores Rosalía vs. Penilla Delgado Carlos Alberto y Morales Cervantes Gabriel Fernando. Controversias de Arrendamiento Civil Expedientillo. 1 Acdo. Núm. Exp. 267/2024.

BBVA México Sociedad Anónima Institución de Banca Múltiple Grupo Financiero BBVA México vs. Yapur Juárez Jorge Jacobo. Vía de Apremio Civil 1 Acdo. Núm. Exp. 265/2024.

Beatriz Alvarado Rivera vs, Jose Luis Alvarado Rivera su Suc. Admisorio Exp. 47/2025

Blanco Florencio Trinidad vs. Grupo Mexicano de Seguros S.A. de C.V. Ord. Civil 1 Acdo. en Amparo. Núm. Exp. 1151/2024 Amparo 1649/2025-IV Pro, Movido por Grupo Mexicano de Seguros, S.A. de C.V.

Blanco Florencio Trinidad vs. Grupo Mexicano de Seguros S.A. de C.V. Ord. Civil 1 Acdo. en Amparo. Núm. Exp. 1151/2024 Amparo 1658/2025-III Promov. por Comisión Federal de Electricidad.

Ca Soluciones Financieras, S.A. de C.V. vs. Paselle, S.A. de C.V. y Pamela Chable Hernández. Ord. Mercantil 1 Acdo. Núm. Exp. 279/2019.

Camarillo Fernández José Zenón Anastacio vs. Blanca Alicia González Méndez su Suc. Ejecutivo Mercantil 1 Acdo. Núm. Exp. 5/2006 Bis. 3 Tomo Dos.

Casey Casey Debra Susan y También Conocida como Debra Susan Casey vs. Agilizamos Tu Productividad S de R.L. de C.V. Vía de Apremio Civil 1 Acdo. Núm. Exp. 103/2026.

Cervantes Stahl Mónica del Carmen vs. Monte Mitla S.A. de C.V. Sofom Enr. Ejecutivo Mercantil 1 Acdo. Núm. Exp. 183/2024.

Cibanco S.A. Institución de Banca Múltiple vs. Maquinados e Instalaciones Industriales, S.A. de C.V. y Flores Sánchez Ricardo. Ord. Mercantil 1 Acdo. Núm. Exp. 953/2016.

Daimler Financial Services México, S. de R. L. de C.V. vs. Diez Santos Manuel. Especial Mercantil Mercantil 1 Acdo. en Amparo. Núm. Exp. 263/2024 Amparo 357/2025-II Promov. por Manuel Diez Santos.

De Santiago Gutiérrez Susana vs. Pomodoro Rosso, S.A. de C.V. Ejecutivo Mercantil 1 Acdo. Núm. Exp. 1587/2024.

Espinosa García María del Carmen vs. Aguilar García Karina. Controversias de Arrendamiento Civil 3 Acdos. Núm. Exp. 997/2024.

Franco González Óscar Gerardo vs. Rábago López Mireya. Ord. Civil 1 Acdo. Núm. Exp. 1365/2023.

García Jiménez Samuel vs. Amaya Díaz José Manuel. Ejecutivo Mercantil 1 Acdo. en Amparo. Núm. Exp. 1389/2024 Amparo 261/2025-I Promov. por José Manuel Amaya Díaz.

González Ocampo Carlos Felipe y González Sánchez Diego Alfonso y González Sánchez Ian Carlos vs. Tunel Diamante S.A. de C.V. y Impulsora del Desarrollo y el Empleo en América Latina Sab de C.V. y Seguros Atlas Sa y Seguros Inbursa Sa Grupo Financiero Inbursa. Ord. Civil Agravios. 6 Acdos. Núm. Exp. 143/2025 Cuarto Tomo.

Guerrero Rodríguez Juliana vs. Ortiz Barrera Olivia. Ord. Civil 1 Acdo. Núm. Exp. 699/2024.

Iglesia Mexicana del Evangelio de Cristo Pentecostes Asociación Religiosa vs. Raquel Tejeda Grimaldo Jose Leopoldo Garcia Santillan Segundo tomo Aud. Incidental Exp. 231/2022

Juárez Rubén vs. Garduño Pérez Guillermo y Peque Ideas e Inversiones S.A. de C.V. Ejecutivo Mercantil 1 Acdo. Núm. Exp. 621/2023.

Malvido Flores Odette vs. Mendoza Minor Claudia Georgina. Ord. Civil 1 Acdo. Núm. Exp. 547/2024.

Marín Alva Danyla y Amor Prats Diego Gerardo Martín Rafael y Gordon Dobin Daniel Enrique y Saldaña Puga Irma y Garza Sánchez Verónica y Rivera López Jesús y Acuña Calzada María Cecilia vs. Garza Garza Juan Antonio Cyrano y Quintana Sánchez Samantha Ivette. Juris. Voluntaria Civil 1 Acdo. Núm. Exp. 129/2026.

SOLO CONSULTA
SOLO CONSULTA
SOLO CONSULTA

Meneses Becerril Lydia y Meneses Becerril Silvia y Meneses Becerril Víctor Manuel vs. Colonia Industrial Sociedad Anónima y Meneses Castelán Palemon y Vega Ramírez Juan Pedro. Ord. Civil 2 Acdos. Núm. Exp. 39/2026.

Meneses García Dámaso vs. Trejo Martínez Félix. Ejecutivo Mercantil 1 Acdo. Núm. Exp. 1383/2024 Segundo Tomo.

Mercado López Lucila vs. Olvera García Enrique y Sánchez Riaño Araceli. Ord. Civil 1 Acdo. Núm. Exp. 537/2025.

Orihuela Pozos Elvia vs. González Meléndez Alejandra. Ejecutivo Mercantil 1 Acdo. Núm. Exp. 331/2024.

Pacheco Sánchez Luis Gustavo vs. Miguel Molina Jurado. Ejec. Merc. Expedientillo. 1 Acdo. Núm. Exp. 1045/2010.

Préstamo Empresarial Oportuno, Sociedad Anónima de Capital Variable, Sociedad Financiera Popular vs. Muñoz y Balderas Federico Rubén y Rojas Muñoz Pilar Gabriela Patricia. Ord. Mercantil Exh. Digital. 1 Acdo. Núm. Exp. 369/2025.

Promotora Sku, Sapi de C.V. vs. Integradora de Servicios Punch S.A. de C.V. y Hernando Díaz Gabriela. Vía de Apremio Civil 1 Acdo. Núm. Exp. 1009/2023.

Sánchez Hernández Moisés vs. Sánchez Saldaña Pedro. Vía de Apremio Civil 1 Acdo. Núm. Exp. 127/2026.

Sánchez Sigler Alma Rosa y Sánchez Sigler Jorge y Sánchez Sigler Rodolfo y Sánchez Sigler Francisco Javier y Sánchez Sigler Mario Gabriel vs. Maciel Camargo Martha Patricia. Ord. Civil 2 Acdos. Núm. Exp. 51/2026.

Santander Consumo, S.A. de C.V., Sofom, E. R., Grupo Financiero Santander México, hoy Banco Santander México, Sociedad Anónima, Institución de Banca Múltiple, Grupo Financiero Santander México vs. Campos Pizarro Gonzalo. Providencias Precautorias Mercantil 1 Acdo. Núm. Exp. 113/2023 Segundo Tomo.

Secreto. Ejecutivo Mercantil 1 Acdo. Núm. Exp. 899/2023.

Susan Starkman Marcia vs. Silva Moreno Alejandro. Ord. Civil 1 Acdo. Núm. Exp. 17/2026.

Ubach Salazar Quimet vs. Téllez Meza Alan Javier. Especial Mercantil Mercantil 1 Acdo. Núm. Exp. 47/2026.

Unda García Carlos Mario vs. Odecsa S de R.L. de C.V. y Rodríguez Montes Guillermo Jesús y Condominio Horacio 631. Juris. Voluntaria Civil 1 Acdo. Núm. Exp. 115/2025.

Urquiola Mendicute Amaya vs. Servicios de Administración y Logística Asociada Salaso S.A. de C.V. Controversias de Arrendamiento Civil 1 Acdo. Núm. Exp. 461/2023.

NO PUBLICADOS

Guerrero Rodríguez Juliana vs. Ortiz Barrera Olivia. Ord. Civil 1 Acdo. Núm. Exp. 699/2024.

Instituto de Seguridad y Servicios Sociales de Los Trabajadores del Estado a Través de su Fondo de la Vivienda Fovissste vs. Alicia Rodríguez Flores. Especial Hipotecario Civil 1 Acdo. Núm. Exp. 683/2015.

LA SECRETARIA DE ACUERDOS
LIC. ROCÍO ANGELINA CALVO OCHOA

SECRETARÍA "B"
ACUERDOS DEL 24 DE MARZO DEL 2026

Amparo 1708/2026-9-2 Promov. por Liliana Isela Frías Gutiérrez, del Juzgado Décimo Segundo de Distrito en el Estado de Chihuahua. Especial Hipotecario Civil 2 Acdos. en Amparo. Núm. Exp. 1708/2025 Amparo 1708/2025-9-2.

Andamios Atlas S.A. de C.V. vs. González Reyes Elizabeth. Ejecutivo Mercantil No Publicado. 1 Acdo. Núm. Exp. 704/2017 Tomo Dos.

Banco Invex Sociedad Anónima Institución de Banca Múltiple Invex Grupo Financiero en su Carácter de Fiduciario en el Fideicomiso F4110 vs. Dayan Hanmad Jacobo y Kassin Tawil Aida. Especial Hipotecario Civil No Publicado. 2 Acdos. Núm. Exp. 568/2023.

Banco Sabadell, S.A., Institución de Banca Múltiple vs. House 2 Home, S. de R. L. de C.V., Faconnable Casa, S.A. de C.V., Mundo Cocina y Estilo, S.A. de C.V., Mazal Fortuna Sidauy Castro, Farshid Daniel Rabizadeh, Quien También Acostumbra Usar el Nombre de Fashid Daniel Rabizadeh. Ejecutivo Mercantil 1 Acdo. en Amparo. Núm. Exp. 328/2019 Amparo 178/2026, Promov. por Banco Sabadell. S.A., Institución de Banca Múltiple.

Banco Santander México, S.A., Institución de Banca Múltiple, Grupo Financiero Santander México, hoy su Cesionario Renovi Fund II, S.A. de C.V. vs. Rivera Pérez Irene. Especial Hipotecario Civil 1 Acdo. en Tercería. Núm. Exp. 230/2020 Terc. Excl. de Domi. Promov. por Alexis Omar.

Banco Santander México, S.A., Institución de Banca Múltiple, Grupo Financiero Santander México vs. Grupo Desarrollo en Sistemas Ares, S.A. de C.V. y López Sánchez Guillermo. Ejecutivo Mercantil No Publicado. 1 Acdo. Núm. Exp. 1278/2019 Tomo Dos.

Ckd Activos 8 Sociedad Anónima Promotora de Inversión de Capital Variable vs. Ozuna García César y Castañeda Zúñiga Angélica. Especial Hipotecario Civil No Publicado. 1 Acdo. Núm. Exp. 1218/2022.

Daimler Financial Services México Sociedad de Responsabilidad Limitada de Capital Variable vs. Alta Ingeniería Mkn Sociedad Anónima de Capital Variable y Mercado Gutiérrez Luis Fernando. Ejecutivo Mercantil No Publicado. 1 Acdo. Núm. Exp. 84/2024.

De Los Santos López Francisco vs. Seguros Banorte S.A. de C.V. Grupo Financiero Banorte. Ord. Civil 1 Acdo. Núm. Exp. 128/2026.

Encarnación Herrera Martha Elba vs. Durán Muñoz Edwin Uziel y Anaya Pereyra Elva Areli. Ejecutivo Mercantil 1 Acdo. Núm. Exp. 208/2024.

Fiscal Texna Luis Jesús vs. Axa Seguros S.A. de C.V. Ord. Civil No Publicado. 2 Acdos. Núm. Exp. 348/2025.

Gómez Quiroz Bernardo Rafael vs. Mora Arceo Raúl Enrique y Moreno Sánchez José Antonio. Ord. Civil 1 Acdo. Núm. Exp. 112/2026.

HSBC México, S.A., Institución de Banca Múltiple, Grupo Financeiro HSBC. hoy su Cesionaria Finastrategy Mx, Sociedad Anónima Promotora de Inversión de Capital Variable. hoy su Cesionario Alejandro Isaac Román Marín, hoy su Cesionarias Anaid Rosas Cobos e Hillayali Montserrat Patiño Ontiveros vs. De la Cruz Herrera Rafael y Hernández Villalobos Bertha. Especial Hipotecario Civil 1 Acdo. Núm. Exp. 1170/2019 Tomo Dos.

Munive Lara Blanca Isela y Munive Lara Patricia Guadalupe y Munive Lara Hugo y Palacios Marmolejo Joel David vs. García Sánchez María Lilia y García Sánchez Efrén su Sucesión y Registro Público de la Propiedad y de Comercio de la Ciudad de México. Ord. Civil No Publicado. 1 Acdo. Núm. Exp. 276/2025.

Pliego García Alfredo vs. Palacios Rivas María Trinidad. Ord. Civil No Publicado. 1 Acdo. Núm. Exp. 630/2024 Tomo II.

Ramírez Arroyo María Altagracia vs. Grupo Constructor Reying S.A. de C.V. y Crédito Inmobiliario S.A. de C.V. Sofom E. N. R. Ord. Civil 1 Acdo. en Amparo. Núm. Exp. 384/2012 Amparo 600/2025 Promov. por José Gerardo Badin Cherit.

Reyes Rodríguez Maximiliano su Sucesión vs. Gómez Gómez Edmundo Salvador. Ord. Civil No Publicado. 1 Acdo. Núm. Exp. 72/2025.

Rodríguez Robles Claudia vs. Grupo Mexicano de Seguros S.A. de C.V. Ord. Civil 1 Acdo. Núm. Exp. 872/2024 Tomo Dos.

Roiz Pardo Domingo Miguel y También Conocido como Roiz y Pardo Domingo Miguel vs. Alpizar Casas Erasmo y Rosales Hurtado Carlos. Ord. Civil No Publicado. 1 Acdo. Núm. Exp. 10/2025.

Romo López Gilberto y Romo López Gladis María y Romo López Edna Guadalupe y Romo López Benigna Angelina vs. Grupo Mexicano de Seguros S.A. de C.V. Ord. Civil 1 Acdo. en Amparo. Núm. Exp. 222/2024 Amparo 363/2025, Promov. por Cfe Distribución, Empresa Productiva Subsidiaria de Cfe.

Rosas Hernández Margarita Macaria vs. Del Moral González Gerardo y de la Vega Leal Rosa María. Controversias de Arrendamiento Civil 1 Acdo. Núm. Exp. 1132/2022.

Saldaña Martínez Gabriel vs. Montaño Moreno Azucena Eloísa y Moreno Sedano Linda María Azucena. Controversias de Arrendamiento Civil No Publicado. 2 Acdos. Núm. Exp. 4/2023 Tomo Dos.

Sánchez Agudelo Mene su Sucesión y Castillo Flores Jorge su Sucesión vs. Luna Jasso Elizabeth. Ord. Civil 1 Acdo. Núm. Exp. 394/2025.

Sólida Administradora de Portafolios, S.A. de C.V. vs. José Sánchez Orozco y Otro. Esp. Hip. No Publicado. 2 Acdos. Núm. Exp. 838/2004.

Terán García Fernando vs. Martínez Rivera Manuel. Ejecutivo Mercantil 1 Acdo. Núm. Exp. 1798/2024.

Terán García Fernando vs. Martínez Rivera Manuel. Ejecutivo Mercantil 1 Acdo. en Amparo. Núm. Exp. 1798/2024 Amparo 376/2026-VI Promov. por Fernando Terán García.

Zaldívar Reza Susana vs. Soto Ramírez Luis Eduardo. Ejecutivo Mercantil No Publicado. 1 Acdo. Núm. Exp. 1378/2024.

NO PUBLICADOS

BBVA Bancomer, S.A. Institución de Bnaca Múltiple Grupo Financiero BBVA Bancomer, hoy su Cesionario Banco Mercantil del Norte, S.A. Institución de Banca Múltiple, Grupo Financiero Banorte vs. Gustavo García Hernández. Esp. Hip. 1 Acdo. Núm. Exp. 1230/2011.

BBVA México Institución de Banca Múltiple Grupo Financiero BBVA México vs. Costilla Macedo David. Especial Hipotecario Civil 1 Acdo. Núm. Exp. 198/2024.

Encarnación Herrera Martha Elba vs. Durán Muñoz Edwin Uziel y Anaya Pereyra Elva Areli. Ejecutivo Mercantil 1 Acdo. Núm. Exp. 208/2024.

SOLO CONSULTA
SOLO CONSULTA
SOLO CONSULTA

Financiera por el Impulso Económico S.A. de C.V., Sofom E. N. R vs. Galindo Leal Yavan Aureliano. Ejecutivo Mercantil 1 Acdo. en Expedientillo. Núm. Exp. 1620/2024.
Inmobiliaria Camino del Sol S de R.L. de C.V. vs. Iq Servicios Corporativos S.A. de C.V. y Díaz Braniff Alejandra. Controversias de Arrendamiento Civil Segundo Tomo. 1 Acdo. Núm. Exp. 744/2021.
Martínez Azpitarte Víctor vs. Herrera Luna Isai. Ord. Civil 1 Acdo. Núm. Exp. 42/2026.
Vázquez Paniagua Gerardo vs. Ramírez Fuentes Luis Ricardo y Frías Duhart Nallely. Ejecutivo Mercantil 1 Acdo. en Expedientillo. Núm. Exp. 1348/2024.
LA SECRETARIA DE ACUERDOS POR MINISTERIO LEY
LIC. ROCÍO ANGELINA CALVO OCHOA

SEXAGÉSIMO SEGUNDO DE LO CIVIL

SECRETARÍA "A"
ACUERDOS DEL 24 DE MARZO DEL 2026

Almanza Juárez Gregorio Daniel vs. Auto Club Di Forza, S.A. de C.V. Vía de Apremio Civil 1 Acdo. Núm. Exp. 105/2026.
Banco Mercantil del Norte Sociedad Anónima Institución de Banca Múltiple Grupo Financiero Banorte vs. García Oropeza Haidee Guillermina. Especial Hipotecario Civil Amparo 82/2026-II. 4 Acdos. en Expedientillo. Núm. Exp. 651/2023 Amparo 82/2026-II.
Banco Nacional de México, S.A. Integrante del Grupo Financiero Banamex vs. Bautista Peña Bárbara Adela. Especial Hipotecario Civil Amparo 293/2026. 2 Acdos. en Amparo. Núm. Exp. 579/2020 Amparo 293/2026.
Castro Zamudio Eduardo. Especial Hipotecario Civil Amparo 793/2024-III. 1 Acdo. en Amparo. Núm. Exp. 793/2024 Amparo 793/2024-III.
Sierra Campuzano Raúl vs. Ávila Velázquez Misael Jonathan y Miller Okon Lázaro. Vía de Apremio Civil Amparo 1591/2025-I. 1 Acdo. en Amparo Buscador. Núm. Exp. 637/2020 Amparo 1591/2025-I.
Vázquez Muciño Ángel vs. Cleanpete S.A. de C.V. Ord. Civil 1 Acdo. Núm. Exp. 135/2026.
AUDIENCIA
Morales Álvarez Luis Alberto vs. López Bassocco Aurelio. Aud. Ord. Civil. 1 Audiencia. Núm. Exp. 497/2025.
Muñoz Romero Juan Carlos vs. Romero Naranjo María Luisa y Muñoz Romero Luz María y Muñoz Mayorga Daniel Eduardo y Muñoz Romero María Luisa y Muñoz Romero Lilia y Muñoz Romero Gabriela Patricia y Muñoz Romero José Antonio y Baños Paz Jaime Daniel y Director del Registro Público de la Propiedad y de Comercio del Estado de Hidalgo Con Residencia en Apan. Aud. de Concil. Ord. Civil. 1 Audiencia. Núm. Exp. 1141/2024.
SENTENCIA INTERLOCUTORIA
Castañeda Salgado hoy su Cesionario Naveda Reséndiz Arturo M. Hilario y Castañeda Salgado hoy su Cesionario Naveda Reséndiz Arturo M. Hilario vs. Ramos Arzate También Conocido como Ricardo Ramos Arzate Prudencio Ricardo y Ramos Arzate También Conocido como Ricardo Ramos Arzate Prudencio Ricardo. Ejecutivo Mercantil Sent. Interl. 1 Núm. Exp. 637/2021 Tomo Iii

EL SECRETARIO DE ACUERDOS
LIC. MIGUEL ÁNGEL ENZASTIGUE ROJAS

SECRETARÍA "B"
ACUERDOS DEL 24 DE MARZO DEL 2026

Aloi Timeus Salvato Juan Alberto Gonzalo vs. Galguera Pintado Manuel. Ord. Civil Amparo 1809/2025-VI Revisión. 1 Acdo. en Amparo. Núm. Exp. 358/2017 Amparo 1809/2025-VI.
Banco Azteca, Sociedad Anónima Institución de Banca Múltiple y Salinas Pliego Ricardo Benjamín vs. Comunicación e Información, Sociedad Anónima de Capital Variable y Rodríguez Castañeda Rafael y Campa Butron Homero y Olivier Tourliere Mathieu Pierre. Ord. Civil Amparo 1116/2025-VI. 1 Acdo. en Amparo. Núm. Exp. 852/2019 Amparo 1116/2025-VI.
Daimler Financial Services México S. de R. L. de C.V. vs. Ilusiones Romanticas, S.A. de C.V. y Molina Charpenel María Teresa. Especial Mercantil Mercantil Amparo D. C. 607/2025. 1 Acdo. en Amparo. Núm. Exp. 218/2022 Amparo D. C. 607/2025.
Emmanuel Uribe Gallegos. Especial Hipotecario Civil Amparo 290/2026 Informe Previo. 2 Acdos. en Amparo. Núm. Exp. 290/2026 Amparo 290/2026.
Farca Sultan José Manuel vs. Morales Rojas Alma Rosa. Controversias de Arrendamiento Civil Amparo 333/2026-III. 1 Acdo. en Amparo. Núm. Exp. 346/2015 Amparo 333/2026-III.
Hernández Varela Apolinaria y Manzanares Jurado Pablo su Sucesión vs. Arelio Manzanares Ángel su Sucesión. Ord. Civil 2 Acdos. Núm. Exp. 104/2026.
HSBC México, S.A. Institución de Banca Múltiple Grupo Financiero HSBC, División Fiduciaria en su Carácter de Fiduciario del Fideicomiso Irrevocable Número F/262757 vs. Llamas Pacheco José Alfredo. Vía de Apremio Civil Amparo 330/2024 Confirma Amparo Sobreseido. 1 Acdo. en Amparo. Núm. Exp. 1000/2019 Amparo 330/2024.
HSBC México, S.A. Institución de Banca Múltiple, Grupo Financier HSBC, División Fiduciaria, como Fiduciario del Fideicomiso F/262757 vs. Flores González Iván Daniel. Especial Hipotecario Civil 1 Acdo. Núm. Exp. 834/2012 Tomo II.
Instituto del Fondo Nacional de la Vivienda para los Trabajadores Infonavit vs. Israel Lemus García y Cristina Millán Maldonado. Especial Hipotecario Civil Amparo 1186/2024-I. 1 Acdo. en Amparo. Núm. Exp. 120/2021 Amparo 1186/2024.
Mandujano Aguilar Estefania vs. Grupo Mexicano de Seguros S.A. de C.V. Ord. Civil Amparo 73/2026 No Ampara Ni Protege. 1 Acdo. en Amparo. Núm. Exp. 898/2023 Amparo 73/2026.
Murillo Rubio Abraham vs. Seguros Bx+ Grupo Financiero Ve por Más. Ord. Civil Dada. 1 Acdo. Núm. Exp. 448/2025.
Nava Martínez Alejandro vs. Nava Martínez Miguel Ángel y Martínez Márquez Leonor. Ord. Civil Amparo 59/2026-6. 1 Acdo. en Amparo. Núm. Exp. 810/2021 Amparo 59/2026-6.
Rosalino de la Cruz Francisca y Marín Rosalino Ángel Rodrigo vs. Seguros Inbursa Sa Grupo Financiero Inbursa. Ord. Civil 1 Acdo. Núm. Exp. 242/2025 Tomo II.
Saldaña Sánchez Sergio vs. Saldaña Sánchez Armando. Ord. Civil 1 Acdo. Núm. Exp. 126/2026.
Santiago Niño Soralia y Bernal Santiago Joana Guadalupe y Bernal Sosa Francisco vs. Camionera del Golfo, S.A. de C.V. Ord. Civil Admisión de Pruebas. 1 Acdo. Núm. Exp. 392/2025 Tomo II.
Secreto. Ord. Civil Amparo 382/2026. 2 Acdos. en Amparo. Núm. Exp. 882/2022 Amparo 382/2026.
Secreto. Ord. Civil Se Concedió la Susp. Provisional. 1 Acdo. Núm. Exp. 882/2022 Tomo Xii.
Sky Grupo Asesor Sociedad Civil, Sistemas y Desarrollos Rack, Sociedad Anónima de Capital Variable. Especial Hipotecario Civil Amparo 1128/2025. 2 Acdos. en Amparo. Núm. Exp. 1128/2025 Amparo 1128/2025.
Sociedad Hipotecaria Federal, S.N.C. Institución de Banca de Desarrollo vs. Jaime Javier Saldoval Sereno y Otra. Esp. Hip. Aud. de Remate. 1 Acdo. Núm. Exp. 1560/2009.
Trejo Ochoa José Alejandro y González Aguilar Ivonne vs. Méndez Vargas Haide. Ord. Civil 1 Acdo. Núm. Exp. 678/2021.
SENTENCIA DEFINITIVAS DEL 24 DE MARZO DEL 2026
Murillo Rubio Abraham vs. Seguros Bx+ Grupo Financiero Ve por Más. Ord. Civil Sent. Def. 1 Núm. Exp. 448/2025
SENTENCIA INTERLOCUTORIA
Instituto del Fondo Nacional de la Vivienda para los Trabajadores Infonavit vs. Israel Lemus García y Cristina Millán Maldonado. Especial Hipotecario Civil Sent. Interl. 1 Núm. Exp. 120/2021

LA SECRETARIA DE ACUERDOS
LIC. JÉSSICA RODRÍGUEZ LUNA

SEXAGÉSIMO CUARTO DE LO CIVIL

SECRETARÍA "A"
ACUERDOS DEL 24 DE MARZO DEL 2026

Altamirano Gijón Osiel Iván vs. Navarro Jiménez Dianet. Especial Hipotecario Civil 1 Acdo. en Tercería. Núm. Exp. 11/2010 Excl. de Dominio.
Amozorrutia Moreno Fernando vs. Arjona González Martha Patricia. Ord. Civil Acuerdo. 1 Acdo. Núm. Exp. 365/2025.
Ana María Yescas Hernández vs. Márquez Beltrán José Luis y Otra. Especial Hipotecario Civil 1 Acdo. Núm. Exp. 717/2011.
Auto Amecah S.A. de C.V. vs. Duarte Payan Cosme y Aguilera Shade María Laura. Ord. Mercantil Acuerdo. 1 Acdo. Núm. Exp. 69/2025 Actual.
Autopolanco S.A. de C.V. vs. Núñez Arzate Karen Ivette. Ejecutivo Cuantía Menor Mercantil Acuerdo. 1 Acdo. Núm. Exp. 1257/2024 Tomo Dos.

SOLO CONSULTA

Banca Afirme, S.A., Institución de Banca Múltiple Afirme Grupo Financiero vs. Textmundi, S.A. de C.V., Galindez Vences José Luis Lorenzo Augusto, Mancio Morales Vicente y Suárez Lara Jacinto Alejandro. Ejecutivo Mercantil 1 Acdo. Núm. Exp. 553/2020.

Banco Mercantil del Norte, S.A., Institución de Banca Múltiple, Grupo Financiero Banorte vs. Nava Castillo María de Lourdes. Especial Hipotecario Civil Acuerdo. 1 Acdo. en Otros. Núm. Exp. 1317/2024 Tomo II.

Barrera Ortiz Carlos Alberto vs. Nuño Castillejos Eber Pablo. Controversias de Arrendamiento Civil 1 Acdo. Núm. Exp. 1411/2024.

BBVA Bancomer, S.A., Institución de Banca Múltiple, Grupo Financiero BBVA Bancomer vs. Llanes Sánchez Ulises y Alimeats del Bajío, S.A. de C.V. y Sánchez Ali Alicia. Especial Hipotecario Civil Acuerdo. 1 Acdo. Núm. Exp. 323/2021 Segundo Tomo.

Bufete Peña Hurtado S.C. vs. Hoyos Alaniz Barouch. Ord. Civil Agravios. 2 Acdos. Núm. Exp. 1327/2024 Actual.

Camsa Soluciones en Ingeniería y Construcción S.A. de C.V. vs. Compañía Integra Soluciones S.A. de C.V. Ord. Mercantil Acuerdo. 1 Acdo. Núm. Exp. 235/2025.

Carteleras y Neosn Espectacular S.A. de C.V. vs. Prado Blanco Soledad. Ord. Mercantil Acuerdo. 1 Acdo. Núm. Exp. 1521/2024.

Cinco Estrada Óscar y García López Julio César y Martínez Arreola José Alfonso vs. Pérez Santiago Alfredo y Licenciado Carlos Ricardo Viñas Berea Titular de la Notaria Número 72 de la Ciudad de México. Ord. Civil 1 Acdo. Núm. Exp. 523/2024.

Comercializadora Suil S.A. de C.V. vs. Centro Nacional de Evaluación para la Educación Superior A.C. Ceneval. Ord. Civil Amparo. 1 Acdo. en Amparo. Núm. Exp. 693/2023 Amparo 395/2026 Promov. por Centro Nacional de Evaluación para la Educación Superior, A.C.

Daimler Financial Services México S de R.L. de C.V. vs. González Arellano César Armando. Proced. Convencional Mercantil Mercantil Acuerdo. 1 Acdo. Núm. Exp. 1117/2023.

Daimler Financial Services, S.A. de C.V., Sofom, E. N. R vs. Morales Flores Carlos y Batrez Guzmán Félix y Reveles Navarrete Gerardo y Servicios de Autotransporte Urbano 86, S.A. de C.V. Proced. Convencional Mercantil Civil Acuerdo. 1 Acdo. Núm. Exp. 313/2021 Segundo Tomo.

Díaz Dávila Claudio Octavio y Otro y López Servín Antonio vs. Inmobiliaria y Constructora Atenea S.A. de C.V. Ord. Civil Acuerdo. 1 Acdo. Núm. Exp. 295/2023.

Distribuidor Medi Tecnología S.A. de C.V. vs. Banco del Bajío Sa Institución de Banca Múltiple. Ord. Mercantil 2 Acdos. Núm. Exp. 3/2026.

Dominio Legal, S. C vs. España Reyna Arron Ernesto y Chávez Venegas Lidia Fabiola y Falcón Salazar Enrique. Ejecutivo Mercantil 1 Acdo. Núm. Exp. 1047/2023 Principal.

Enciso Gómez Saydi vs. Gutiérrez Ordonez Víctor Manuel. Especial Hipotecario Civil 1 Acdo. Núm. Exp. 1029/2023.

Espinosa Cervantes Ángel Giovanni vs. Axa Seguros S.A. de C.V. Ord. Civil Acuerdo. 1 Acdo. Núm. Exp. 1813/2024.

García Esqueda María de Los Ángeles su Sucesión y Figueroa García Roberto Fulton su Sucesión vs. Pérez Rojas Álvaro. Controversias de Arrendamiento Civil Acuerdo. 1 Acdo. Núm. Exp. 1359/2024.

García López Adriana y García López Leticia vs. Seguros Banorte S.A. de C.V. Grupo Financiero Banorte y Instituto de Seguridad y Servicios Sociales de Los Trabajadores del Estado Issste y Delegación Regional Zona Sur Subdelegación de Prestaciones Unidad Administrativa de Prestaciones Número 5 y Issste Buenavista. Ord. Mercantil Acuerdo. 1 Acdo. en Otros. Núm. Exp. 1271/2022 Principl.

García Murillo Maribel vs. Colín Esparza Jalile Perla. Ord. Civil 1 Acdo. Núm. Exp. 29/2026.

García Ordaz Gerardo vs. Vargas Ceballos Santiago. Juris. Voluntaria Civil Acuerdo. 2 Acdos. Núm. Exp. 279/2025.

García González Jorge Andrés vs. Calderón Guerrero Miguel Ángel y Otra. Especial Hipotecario Civil Amparo. 2 Acdos. en Amparo. Núm. Exp. 1225/2018 Amparo 681/2025 Promov. por Carlos Andrés Contreras Flores.

Glantz Shapiro Azucena vs. Trejo Trejo Fernando. Controversias de Arrendamiento Civil 1 Acdo. Núm. Exp. 129/2022.

González Álvarez Ma Luisa y Cohen Baigorria Alister vs. Qualitas Compañía de Seguros S.A. de C.V. Ord. Civil 1 Acdo. Núm. Exp. 1515/2024.

HSBC México, S.A., Institución de Banca Múltiple Grupo Financiero HSBC División Fiduciaria en su Carácter de Fiduciario en el Fideicomiso Irrevocable Número F/243264 vs. Zapata Hipólito Iran. Especial Hipotecario Civil 1 Acdo. Núm. Exp. 229/2016.

Industrias de Hule Galgo S.A. de C.V. vs. Vitalizadora Baluarte S.A. de C.V. y Cervantes Cervantes José Gustavo. Actos Prejudiciales Civil Acuerdo. 1 Acdo. Núm. Exp. 1733/2024.

Jasso Gomora Josefina. Ord. Civil Acuerdo. 1 Acdo. Núm. Exp. 583/2025.

Junco Ruenes María Cecilia y López Santibañez Arturo en su Sucesión y López Santibañez Junco Luis Arturo Víctor en su Carácter de Albacea vs. Fonseca Flores Georgina También Conocida como Bertha Georgina Fonseca y Flores. Controversias de Arrendamiento Civil Acuerdo. 1 Acdo. Núm. Exp. 1679/2024.

León Martínez Carmen vs. Ricoy García Pedro. Ord. Civil 1 Acdo. Núm. Exp. 1341/2024 Principal.

Lugo Barrientos Hugo Alberto vs. Condesa Sa Gobierno de la Ciudad de México y C Director del Registro Público de la Propiedad y del Comercio de la Ciudad de México. Ord. Civil 1 Acdo. Núm. Exp. 53/2025.

Melgarejo Haddad Javier Eduardo y Otro. Inmat. Judicial Civil Acuerdo. 1 Acdo. Núm. Exp. 183/2000 Tomo III.

Michan Sidauy Emilio vs. Clikalia S.A. de C.V. Ord. Civil 1 Acdo. Núm. Exp. 61/2026.

Moreno Zapata Víctor Adolfo vs. González Hernández Gustavo. Ord. Civil 1 Acdo. Núm. Exp. 571/2025.

Ontiveros Rosales Ramses vs. Ruíz García de Garduño Patricia y Director del Registro Público de la Propiedad y del Comercio de la Ciudad de México. Ord. Civil Acuerdo. 1 Acdo. Núm. Exp. 679/2024.

Operación de Terminales, S.A. de C.V. vs. Autotransportes Tlaxcala Apizaco Huamantla S.A. de C.V. Ejecutivo Mercantil Tercer Tomo. 1 Acdo. Núm. Exp. 873/2003 Tomo III.

Operadora de Hospitales Ángeles S.A. de C.V. vs. Diana y Espinoza Valdez Jorge y Yeffimo Yeffimo Fernando. Ejecutivo Mercantil 2 Acdos. Núm. Exp. 27/2023.

Ortega Becerril su Sucesión Everardo vs. Guillermo Zárate Verónica Claudia y González N Pablo y González N Paulo. Ord. Civil A.C. 3. 2 Acdos. Núm. Exp. 409/2022 Segundo Tomo.

Puente Raya Manuel vs. González Ramírez Roberto. Inmat. Judicial Civil 1 Acdo. Núm. Exp. 207/1997.

Ramírez Ramírez Fabiola vs. Tiendas Extra, S.A. de C.V. e Inmobiliaria Circulo Cck, S.A. de C.V. Controversias de Arrendamiento Civil 1 Acdo. Núm. Exp. 93/2020.

Residencial Atizapán vs. Medina Sandoval René Alberto. Ord. Mercantil Prevención. 1 Acdo. Núm. Exp. 129/2026.

Sánchez Ambriz Virgilia vs. Rafael Martínez María Cecilia. Ord. Civil 1 Acdo. Núm. Exp. 513/2025.

Sánchez Cárdenas Francisco vs. Multibanco Comermex, S.A. hoy Scotiabank Inverlat, S.A., Institución de Banca Múltiple, Grupo Financiero Scotiabank Inverlat y Corporación Inmobiliaria Internacional, S.A. de C.V. Ord. Civil 1 Acdo. Núm. Exp. 837/2017.

Scotiabank Inverlat Sa Institución de Banca Múltiple Grupo Financiero Scotiabank Inverlat vs. Lepe Sáenz Gilberto. Especial Hipotecario Civil Acuerdo. 1 Acdo. Núm. Exp. 857/2021.

Scotiabank Inverlat Sa Institución de Banca Múltiple Grupo Financiero Scotiabank Inverlat vs. De Luna Amarillas Francisco Javier. Especial Hipotecario Civil Acuerdo. 1 Acdo. Núm. Exp. 1239/2023.

Scotiabank Inverlat Sociedad Anónima Institución de Banca Múltiple Grupo Financiero Scotiabank Inverlat vs. Pérez Zúñiga José Enrique. Especial Hipotecario Civil 1 Acdo. Núm. Exp. 1205/2024.

Socafi S.A. de C.V. vs. Sánchez Ramírez Luis Miguel y Sánchez Ramírez José Abraham. Ejecutivo Mercantil Acuerdo. 1 Acdo. Núm. Exp. 583/2024.

Sofimex Institución de Garantías Sa vs. Je Medical Global S.A. de C.V. Especial de Fianzas Mercantil 2 Acdos. Núm. Exp. 257/2025.

Sofom Inbursa S.A. de C.V. Sociedad Financiera de Objeto Múltiple Entidad Regulada, Grupo Financiero Inbursa vs. Frigopanel S.A. de C.V. y Malpic S.A. de C.V. y Ojeda Santana Edel de Jesús. Ejecutivo Mercantil A.C. 2. 2 Acdos. en Otros. Núm. Exp. 273/2021 Tomo II.

Torres Landa Aranda María Jimena vs. Torres Landa Aranda Juan Ignacio. Ord. Mercantil 1 Acdo. Núm. Exp. 1487/2024.

Torres Landa Aranda María Jimena vs. Torres Landa Aranda Juan Ignacio. Ord. Mercantil 2 Acdos. Núm. Exp. 1487/2024 Tomo II.

Uman Naomi vs. Vélez Palafox Mario y Cortés Barrenque María Fernanda y Operadora de Hospitales Ángeles S.A. de C.V. Ord. Civil 1 Acdo. Núm. Exp. 673/2023.

Valerio Miramóntes Nidia Marlen vs. Grupo Mexicano de Seguros S.A. de C.V. Ord. Civil Acuerdo. 1 Acdo. Núm. Exp. 813/2024.

Vázquez Albores Guillermo vs. Grupo Mexicano de Seguros S.A. de C.V. Ord. Civil Acuerdo. 2 Acdos. Núm. Exp. 409/2025 Tomo II.

NO PUBLICADOS

SOLO CONSULTA
SOLO CONSULTA
SOLO CONSULTA

Orta Sobreyra Alejandra vs. Méndez Martínez Nicolás y Hospital de Especialidades San Judas Tadeo S.A. de C.V. Ord. Civil Se Suspende Citación de Sent. Definitiva. 1 Acdo. Núm. Exp. 463/2024 Tomo II.
Ortega Becerril su Sucesión Everardo vs. Guillermo Zárate Verónica Claudia y González N Pablo y González N Paulo. Ord. Civil A.C. 1. 3 Acdos. Núm. Exp. 409/2022 Segundo Tomo.
Rosas Landa Gómez Leopoldo Dámaso vs. Rodríguez Gómez Emma y Cruz Cervantes Jorge. Ord. Civil Se Suspende Citación de Sent. Definitiva. 1 Acdo. Núm. Exp. 269/2024.
AUDIENCIA
Ambia Diederichis Rafael de Guadalupe vs. Banovia Castro Raquel y C Director del Registro Público de la Propiedad y del Comerico de la Ciudad de México. Aud. Ord. Civil. 1 Audiencia. Núm. Exp. 855/2023.
Jiménez Medina Aurelia Guadalupe vs. Jiménez Almaraz Isis Desiree y Jiménez Almaraz Arzu Eleven y Jiménez Almaraz Unrrich Einar. Ord. Civil. 1 Audiencia. Núm. Exp. 217/2025.

SENTENCIA DEFINITIVAS DEL 24 DE MARZO DEL 2026

Fierro González José vs. Díaz Ibarra Julio César y Gongora Guadarrama Wendy Aidée. Controversias de Arrendamiento Civil Sent. Def. 1 Núm. Exp. 1661/2024

EL SECRETARIO DE ACUERDOS
LIC. JORGE ROBERTO MAYAGOITTIA MIGUEL

SECRETARÍA "B"
ACUERDOS DEL 24 DE MARZO DEL 2026

Artesanias Fdrik S.A. de C.V. vs. Rodas Alonso Diego José. Vía de Apremio Civil 1 Acdo. Núm. Exp. 560/2025.
Ávila Cruz César vs. Ing Teodoro Albarrán Pliego S.A. de C.V. Actos Prejudiciales Civil 2 Acdos. Núm. Exp. 80/2026.
Banco Finterra, S.A., Institución de Banca Múltiple vs. Arce Cota Rosalía y Ruvalcaba Zárate Tannia María. Especial Hipotecario Civil 1 Acdo. Núm. Exp. 906/2014 Segundo Tomo.
Escamilla Hernández Flor Verónica vs. Instituto del Fondo Nacional de la Vivienda Infonavit y HSBC México Sociedad Anónima Institución de Banca Múltiple Grupo Financiero HSBC División Fiduciaria y Villagorda Mesa Manuel y Mendoza Cedillo Angélica y Tam Pavón Luis Manuel y Almonte Gutiérrez Juan Carlos. Ord. Civil 2 Acdos. Núm. Exp. 92/2026.
Gerónimo Méndez Eriberto y Méndez Pablo Damaris vs. Seguros Inbursa Sa Financiera de Seguros. Ord. Civil 1 Acdo. Núm. Exp. 448/2025.
Inmobiliaria Calle Cuatro Sa vs. Kuo Motors S.A. de C.V. También Denominado como Kuo Sab de C.V. Ord. Civil 1 Acdo. Núm. Exp. 1492/2024.
López Velázquez Miguel vs. Registro Público de la Propiedad y del Comercio de la Ciudad de México y Banco Nacional de Obras y Servicios S. N. C y Instituto del Fondo Nacional de la Vivienda para los Trabajadores y Banco Internacional S.A. Institución de Banca Múltiple Grupo Financiero Bital y Banco HSBC México S.A. Institución de Banca Múltiple Grupo Financiero HSBC División Fiduciaria. Ord. Civil 1 Acdo. Núm. Exp. 134/2026.
López López María de Lourdes vs. Pineda Terrazas Norma. Ejecutivo Mercantil 1 Acdo. Núm. Exp. 1276/2024 Bis. 2.
Martínez Martínez María Guadalupe vs. Martínez Cervantes Roberto. Ord. Civil 1 Acdo. Núm. Exp. 792/2024.
Morales Díaz Hermilia vs. Grupo Nacional Provincial Sab. Ord. Civil 1 Acdo. Núm. Exp. 98/2026.
Mosqueda Ambia Rosa. Juris. Voluntaria Civil 1 Acdo. Núm. Exp. 132/2026.
Ramírez Díaz María Guadalupe vs. Hernández Ramírez Luis Fernando. Controversias de Arrendamiento Civil 1 Acdo. Núm. Exp. 358/2024.
Residencial Atizapán vs. Medina Sandoval René Alberto. Ord. Mercantil 1 Acdo. Núm. Exp. 130/2026.
Varela Salas Víctor Manuel vs. Díaz Gutiérrez Alfredo y Sánchez Rodríguez Irma. Ord. Civil 2 Acdos. Núm. Exp. 500/2025.
AUDIENCIA
Ávila Cruz César vs. Ing Teodoro Albarrán Pliego S.A. de C.V. Actos Prejudiciales Civil. 1 Audiencia. Núm. Exp. 80/2026.
Martínez Morales José Alberto vs. Martínez Morales María del Pilar y Morales Juárez Manuel y Marín Martínez Adriana. Aud. Actos Prejudiciales Civil. 1 Audiencia. Núm. Exp. 424/2025 Medios Preparatorios a Juicio.

SENTENCIA DEFINITIVAS DEL 24 DE MARZO DEL 2026

Soto Tapia Tania Citlali vs. Tapia González María de Los Ángeles. Ord. Civil Sent. Def. 1 Núm. Exp. 220/2025

EL SECRETARIO DE ACUERDOS
LIC. ROBERTO ALFREDO CHÁVEZ SÁNCHEZ

SEXAGÉSIMO QUINTO DE LO CIVIL

SECRETARÍA "A"
ACUERDOS DEL 24 DE MARZO DEL 2026

Adame López Ángela vs. Chávez Vela Gricelda. Ejecutivo Mercantil 1 Acdo. Núm. Exp. 1283/2024 Tomo II.
Banco Mercantil del Norte Sa Institución de Banca Múltiple Grupo Financiero Banorte vs. Hernández Velazaquez Mariano. Especial Hipotecario Civil 1 Acdo. Núm. Exp. 179/2019 Tomo II.
Banco Nacional de México, S.A., Integrante del Grupo Financiero Banamex vs. Sistemas y Tratamientos de Tabasco, S.A. de C.V., Cobián Budib Jorge y Budib Lichtle Naria de Lourdes. Ejecutivo Mercantil 3 Acdos. Núm. Exp. 1443/2019 Tomo II.
Briseño Gante Martha vs. Gante González Manuela Antonia. Ord. Civil 1 Acdo. Núm. Exp. 13/2026 Principal.
Carrera Fernández María del Rayo vs. Meléndez Aldama Miguel Ángel. Medios Preparatorios Civil 2 Acdos. en Amparo. Núm. Exp. 443/2025 1597/2025.
Carrera Galindo Samuel vs. Silva Guevara Martín y Guevara Alcántara Verónica. Ord. Civil 1 Acdo. Núm. Exp. 91/2026 Principal.
Castillo Baltierrez Erasto vs. Inmobiliaria Viaducto S.A. Ord. Civil 1 Acdo. Núm. Exp. 93/2026 Principal.
Cibanco, Sociedad Anónima, Institución de Banca Múltiple, en su Carácter de Fiduciario en el Fideicomiso Irrevocable Número F/00399 vs. Anaya Vélez Norma. Especial Hipotecario Civil 1 Acdo. Núm. Exp. 617/2022.
Espinoza Pérez José Venancio vs. Grupo Mexicano de Seguros S.A. de C.V. Ord. Civil 1 Acdo. Núm. Exp. 179/2023 Tomo II.
García Martínez Óscar Josué vs. Seguros Inbursa Sa Grupo Financiero Inbursa. Ord. Civil 1 Acdo. Núm. Exp. 123/2026 Principal.
González Crisóstomo Estefani Marlene vs. Hospital Star Médica S.A. de C.V. y Espejel Blancas Alejandro. Ord. Civil 1 Acdo. Núm. Exp. 315/2025 Principal.
Larios Castillo Sergio Ignacio vs. Pedro Quintero Camacho. Especial Hipotecario Civil 1 Acdo. Núm. Exp. 615/2017 Tomo II.
Martínez Aguilar Jesús y Zúñiga Caleti Myrna Myriam vs. Grupo Nacional Provincial Sab. Ord. Civil 1 Acdo. Núm. Exp. 357/2025 Principal.
Martínez Velázquez Lázaro vs. María de la Luz Beltrán Viscarra. Especial Hipotecario Civil 1 Acdo. Núm. Exp. 1153/2016.
Promoción Urbana S.A. de C.V. vs. Flores Gutiérrez Daniel y Castillo Morán Eloiso y Luna Juárez Beatriz. Controversias de Arrendamiento Civil 1 Acdo. Núm. Exp. 1369/2024.
Promotora de Hoteles, S.A. de C.V. y Banco Nacional de México, S.A. Integrante del Grupo Financiero Banamex vs. Dávila Rodríguez Guillermo e Hinojosa Martínez Sonia También Conocida como Hinojosa Martínez de Dávila Sonia. Ord. Mercantil 1 Acdo. Núm. Exp. 39/2020 Tomo II.
Reyes de la Cerda Susana Carina vs. Grupo Mexicano de Seguros S.A. de C.V. Ord. Civil 1 Acdo. Núm. Exp. 859/2024 Tomo II.
Sociedad Hipotecaria Federal, S.N.C., Institución de Banca de Desarrollo, en su Carácter de Fiduciario Sustituto del Fondo de Operación y Financiamiento Bancario a la Vivienda vs. Josefina Valdés Reyes. Esp. Hip. 1 Acdo. Núm. Exp. 965/2010.
Tadeo Muñoz Gonzalo vs. Jet Van Car Rental S.A. de C.V. Exhortos Civil Expedientillo. 1 Acdo. en Exhorto. Núm. Exp. 773/2024.
Tapia Ramírez José Óscar vs. Goldman House Servicios Inmobiliarios S.A. de C.V. y Aguero Miranda Óscar y Peniche Franco Rosa Elena y Franco López Portillo Rosa Elena y Secretaria de Administración y Finanzas del Gobierno de la Ciudad de México. Ord. Civil 1 Acdo. Núm. Exp. 1037/2023 Tomo II.
AUDIENCIA
Ibarra Pérez Pedro Ernesto vs. Béjarano Mendizábal Norma Beatriz y Volkersz Merens Maaike y Banco Santander México, S.A., Institución de Banca Múltiple, Grupo Financiero Santander México y Notario Público Número 6 de la Ciudad de México y del Villar y Barragán, su Sucesión Miguel. Continuación de Aud. Ord. Civil. 1 Audiencia. Núm. Exp. 1211/2023 Tomo II.

SENTENCIA DEFINITIVAS DEL 24 DE MARZO DEL 2026

Ramírez Sandoval Wenceslao Humberto vs. Ramírez González Esperanza Montserrat y González Cruz Gema Arcelia. Ord. Civil Sent. Def. 1 Núm. Exp. 57/2025 Principal

EL SECRETARIO DE ACUERDOS
LIC. JAVIER GIL RAMÍREZ

SOLO CONSULTA

SECRETARÍA "B"
ACUERDOS DEL 24 DE MARZO DEL 2026

Aeroenlaces Servicios S.A. de C.V. vs. Business Care It Consultores en Sistemas, S. C. Ord. Mercantil 1 Acdo. en Otros. Núm. Exp. 510/2016 Tomo II.
Autofinanciamiento México S.A. de C.V. vs. Zazueta Rojas Carlos Alberto y Zazueta López José Guadalupe y Rojas Tino Arminda. Ejecutivo Mercantil 1 Acdo. Núm. Exp. 652/2023.
Banco Actinver Sa Institución de Banca Múltiple Grupo Financiero Actinver como Fiduciario del Fideicomiso Identificado Con el Número 1401 Denominado Fideicomiso Fibra Uno vs. Azhara Group S.A. de C.V. y Plastop S.A. de C.V. Controversias de Arrendamiento Civil 1 Acdo. Núm. Exp. 608/2024.
Banco Inmobiliario Mexicano Sociedad Anónima Institución de Banca Múltiple vs. Grupo Ic México Sociedad Anónima de Capital Variable y Banco del Bajío Sa Institución de Banca Múltiple Fiduciario en el Fideicomiso 10114 10 114 Especial Hipotecario Civil 1 Acdo. Núm. Exp. 1102/2022.
Banco Mercantil del Norte S.A., Institución de Banca Múltiple, Grupo Financiero Banorte vs. Islas Téllez Roberto. Especial Hipotecario Civil 1 Acdo. Núm. Exp. 1284/2019 Cuadernillo de Amparo 1323/2025-III.
Canales Cabrera, su Sucesión Rodolfo vs. Registro Público de la Propiedad y de Comercio de la Ciudad de México. Ord. Civil 1 Acdo. Núm. Exp. 282/2025.
Ckd Activos 8 Sa vs. León López Araceli. Juris. Voluntaria Civil 2 Acdos. Núm. Exp. 1530/2024.
Condesa Financiera, S.A. de C.V., Sofom, E. N. R vs. Patricio Rogelio Obregón Aranday. Especial Hipotecario Civil 1 Acdo. en Expedientillo. Núm. Exp. 716/2010 Expedientillo.
Daimler Financial Services México Sociedad de Responsabilidad Limitada de Capital Variable vs. Espinosa López Héctor. Ejecutivo Mercantil 1 Acdo. Núm. Exp. 1260/2023.
Domínguez Molina Miguel Ángel vs. Gutiérrez Pérez Adriana Adoración y Linas Luna José Erazmo y Gutiérrez Pérez Hilda Maricela y Notario 147 de la Ciudad de México y C Director del Registro Público de la Propiedad y de Comercio de la Ciudad de México. Ord. Civil 1 Acdo. Núm. Exp. 162/2025 Principal.
Flores Acosta Alejandra vs. Desarrollos Inmobiliarios Sadasi S.A. de C.V. y Sadasi Construcciones, S.A. de C.V. Ord. Civil 1 Acdo. en Otros. Núm. Exp. 914/2019 Tomo II.
Flores Lara Bernardo. Juris. Voluntaria Civil 1 Acdo. Núm. Exp. 54/2026 Principal.
García Malváez María Bárbara vs. Palau Vda. de Figueroa Mercedes su Sucesión y Instituto de Vivienda de la Ciudad de México y C Director del Registro Público de la Propiedad y del Comercio de la Ciudad de México. Ord. Civil 1 Acdo. Núm. Exp. 268/2025.
García Torres Norma vs. Hernández López Daniela y Flores Monzon Alberto. Ord. Civil 3 Acdos. Núm. Exp. 30/2026 Principal.
Grupo Gasolinero Parador la Joya S.A. de C.V. vs. Corporativo del Sector Hidrocarburos S de R.L. de C.V. Ord. Civil 1 Acdo. Núm. Exp. 1690/2024.
HSBC México Sa Institución de Banca Múltiple Grupo Financiero HSBC Unicamente en su Carácter de Fiduciaria del Fideicomiso Irrevocable de Administración F262757 vs. González Vargas Julio y Esquivel Chaparro Gabriela. Especial Hipotecario Civil 1 Acdo. Núm. Exp. 1296/2023.
HSBC México, S.A., Institución de Banca Múltiple, Grupo Financiero HSBC, División Fiduciaria, en su Carácter de Fiduciario del Fideicomiso Irrevocable Número F/258040 vs. Vicente Aquino Gómez y Fabiola Lara Chacón. Especial Hipotecario Civil 1 Acdo. en Amparo. Núm. Exp. 1008/2016 Cuadernillo de Amparo 213/2026-III.
HSBC México, S.A., Institución de Banca Múltiple, Grupo Financiero HSBC, División Fiduciaria, en su Carácter de Fiduciario del Fideicomiso Irrevocable Número F/258040 vs. Vicente Aquino Gómez y Fabiola Lara Chacón. Especial Hipotecario Civil 1 Acdo. en Expedientillo. Núm. Exp. 1008/2016 Expedientillo.
Inmobiliaria Atzacoalco Sa vs. Arriaga Mirna. Ord. Civil 2 Acdos. Núm. Exp. 1664/2024.
Inmobiliaria Ordóñez e Hijos S.A. de C.V. vs. González Olivos Yadira. Ord. Civil 1 Acdo. Núm. Exp. 506/2025 Principal.
Islas Ramírez Isael y por su Propio Derecho y en Representación de la Menor X. I. V vs. Seguros Inbursa Sa Grupo Financiero Inbursa. Ord. Civil 2 Acdos. Núm. Exp. 416/2025 Principal.
Juárez López Amado y Tovar Hernández Federico Arturo vs. Dolores Hernández Julián. Medios Preparatorios Civil Acuerdo. 1 Acdo. Núm. Exp. 50/2026 Principal.
López Cerón César y Apolonio Pérez Érika Aidé vs. Calderón Aviña Sofía. Ord. Civil 1 Acdo. Núm. Exp. 888/2024.
López Martínez Margarita vs. Consultores Jurídicos Asociados C y a Asociación Profesional. Ord. Civil 1 Acdo. Núm. Exp. 1782/2024.
Manrique Romero César Manuel vs. Manrique Chávez Refugio Manuel. Ord. Civil 1 Acdo. Núm. Exp. 972/2023.
Mayoral Reyes Hugo Patricio vs. Don Evedegardo, S.A. de C.V. y González Pereyra Manuel Alejandro. Controversias de Arrendamiento Civil Certificación. 1 Acdo. Núm. Exp. 630/2020.
Nadro, S.A. P. I. de C.V. vs. Martínez Castellanos Elías. Ejecutivo Mercantil 1 Acdo. Núm. Exp. 1002/2023.
Ojeda Carrillo José de Jesús vs. Martínez Calzada Berenice. Controversias de Arrendamiento Civil 1 Acdo. Núm. Exp. 1650/2024.
Pérez Holder Rodríguez Ian y Pérez Holder Rodríguez Jorge Alberto vs. Pérez Holder Jorge Alberto. Ord. Civil 1 Acdo. Núm. Exp. 44/2026 Principal.
Pérez Valencia Jacobo vs. Peralta Covarrubias Fred. Ejecutivo Cuantía Menor Mercantil 1 Acdo. Núm. Exp. 12/2025.
Prima Administradora de Activos, S.A. de C.V. vs. Arteaga Carmona Verónica. Especial Hipotecario Civil 1 Acdo. Núm. Exp. 552/2021 Expedientillo.
Ramírez Ontiveros Ma Francisca y Reséndiz Ramírez Carolina y Reséndiz Ramírez Eduardo y Reséndiz Ramírez José Francisco vs. Cemex Sab de C.V. y Cemex Operaciones México S.A. de C.V. y Ferrocarril Mexicano S.A. de C.V. Ord. Civil 1 Acdo. Núm. Exp. 1038/2024.
Rodríguez Jiménez María del Carmen vs. Sánchez Ayala Patricia y Flores López Andrés. Ord. Civil 1 Acdo. Núm. Exp. 540/2025 Principal.
Sánchez Lazo su Sucesión Amparo vs. Arce Hernández Elizabeth Guadalupe. Ord. Civil 1 Acdo. Núm. Exp. 698/2024.
Sánchez Ruíz José Jaime y y Alma Delia Renovato Araujo y por Propio Derecho y en Representación de Los Menores Con Iniciales Elsr Fvsr y Ddsr vs. Seguros Inbursa Sociedad Anónima Grupo Financiero Inbursa. Ord. Civil 1 Acdo. Núm. Exp. 500/2025 Principal.
Scotiabank Inverlat Sa Institución de Banca Múltiple Grupo Financiero Scotiabank Inverlat vs. Pérez Zúñiga José Enrique. Especial Hipotecario Civil 1 Acdo. Núm. Exp. 1606/2024.
Téllez Vargas Gabriel, su Sucesión vs. Reyes Cano Job Rodolfo. Controversias de Arrendamiento Civil 1 Acdo. Núm. Exp. 1598/2024.
Trejo Cabrales Celia y También Conocida como Celia Trejo Cabrales de Mercado vs. Rodríguez León Pascual y Román Talavera Heriberto y C Director del Registro Público de la Propiedad y del Comercio de la Ciudad de México. Ord. Civil 1 Acdo. Núm. Exp. 302/2025.
Trejo Rodríguez Carlos vs. Sánchez Peña Santiago Enrique y Martínez Reyes María Luisa. Ord. Mercantil 1 Acdo. Núm. Exp. 384/2025 Principal.
Vargas Aranda José Luis vs. Hernández Cardoso César Ricardo y C. Director del Instituto de la Función Registral del Estado de México, Con Sede en Tlalnepantla de Baz. Ord. Civil 1 Acdo. Núm. Exp. 902/2024 Tomo II.
Villalpando Martínez Tania vs. Tapia Espinosa Jorge y Vértiz Ortiz América Valentina y González Guzmán Sergio. Ord. Civil 1 Acdo. Núm. Exp. 950/2024.
AUDIENCIA
Banco Mercantil del Norte Sociedad Anónima Institución de Banca Múltiple Grupo Financiero Banorte y Cuenca Figueroa Enrique Gabriel vs. Iriarte Woodside Claudio Fernando. Especial Hipotecario Civil. 1 Audiencia. Núm. Exp. 674/2023.
Juárez López Amado y Tovar Hernández Federico Arturo vs. Dolores Hernández Julián. Aud. de Medios Preparatorios a Juic. Ord. Civil Medios Preparatorios Civil. 1 Audiencia. Núm. Exp. 50/2026 Principal.

SENTENCIA DEFINITIVAS DEL 24 DE MARZO DEL 2026

Espinosa Guerra Rafael vs. Rovelo de Kumate Bertha Guerra y Director General del Registro Público de la Propiedad y de Comercio de la Ciudad de México. Ord. Civil Sent. Def. 1 Núm. Exp. 1790/2024

LA SECRETARIA DE ACUERDOS
LIC. WENDY FLORES RIZO

SEXAGÉSIMO SÉPTIMO DE LO CIVIL

SECRETARÍA "A"
ACUERDOS DEL 24 DE MARZO DEL 2026

Banco Regional de Monterrey S.A. Ibm Banregio Grupo Financiero vs. Topos Hidromecanicos Mexicanos S.A. de C.V. y Sánchez Gómez Myrna Ruth. Ejecutivo Mercantil 1 en Tomo II. 1 Acdo. Núm. Exp. 1299/2019 Tomo II.

SOLO CONSULTA

Banjercito vs. López Ramírez Guillermo. Especial Hipotecario Civil 1 en Expedientillo. 1 Acdo. en Expedientillo. Núm. Exp. 799/2014.
Bienes Programados, S.A. de C.V. vs. Rocío Rivera Vázquez. Especial Hipotecario Civil 1 Acdo. Núm. Exp. 209/2024.
Bojórquez Gastélum María del Socorro vs. Seguros Inbursa Sa Grupo Financiero Inbursa. Ord. Civil Acdo. 3. 3 Acdos. Núm. Exp. 419/2025.
Carpio Martínez Samuel Baldomero vs. Teatro Fino, S.A. de C.V. y Navarrete Fimbres Jesús Alfonso. Ord. Mercantil 1 Acdo. en Amparo. Núm. Exp. 315/2025 Amparo 273/2026.
Castro Zamudio Eduardo. Ord. Civil 1 Acdo. en Amparo. Núm. Exp. 793/2024 Bis. 1 Amparo 793/2024-III.
Catalán Molina Perla de Los Ángeles vs. Haddad Tame José Luis. Ord. Civil Acdo. 3. 3 Acdos. Núm. Exp. 1233/2024.
De León Martínez Jorge vs. Rojas Torres Gabina y También Conocida e Identificada Con Los Nombres de Ma Gabina Rojas Torres O. María Gabina Rojas Torres y Peralta Alonso Agapito. Ord. Civil 1 Acdo. Núm. Exp. 475/2025.
Diquipsa, S.A. de C.V. vs. Leschaco Mexicana, S.A. de C.V. Ord. Mercantil 1 Acdo. en Amparo. Núm. Exp. 867/2022 Amparo 30/2026.
Evaristo Lorenzo Juan y Baltazar Candelaria Catalina vs. Seguros Inbursa Sa Grupo Financiero Inbursa. Ord. Civil 1 Acdo. Núm. Exp. 91/2026.
Franco Pérez Mauricio vs. Tomás Gaytán García y Asociados S.A. de C.V. y Gaytán Téllez Girón Francisco. Providencias Precautorias Mercantil 1 Acdo. Núm. Exp. 427/2025.
Gómez Sánchez Antonio su Sucesión vs. Brígida Bernal Tarango. Ord. Civil 1 en Tomo II. 1 Acdo. Núm. Exp. 1093/2018 Tomo II.
González de Aragón Enríquez Roberto Ezequiel vs. Constructora Susana S.A. Ord. Civil 1 Acdo. Núm. Exp. 327/2025.
González Martell Raúl vs. Saldaña Carrera Enrique su S Ucesióndirector del Registro Público de la Propiedad y del Comercio de la Ciudad de México. Ord. Civil 1 en Tomo II. 1 Acdo. Núm. Exp. 309/2021 Tomo II.
Gutiérrez Sánchez María Guadalupe vs. Gutiérrez Sánchez José Armando. Ord. Civil Remitir a Sala / Contestación de Agravios. 1 Acdo. Núm. Exp. 1619/2024.
Hernández Abad Felisa vs. Díaz Martínez Susana. Ord. Civil 1 Acdo. Núm. Exp. 1087/2024.
Hernández Zavala Margarita vs. Zurich Santander Seguros México, Sociedad Anónima y Santander Hipotecario, Sociedad Anónima de Capital Variable, Sociedad Financiera de Objeto Múltiple, Entidad Regulada. Ord. Mercantil 1 Acdo. Núm. Exp. 883/2016 Tomo II.
Ickowicz Winicki Sandra vs. Fernández Cortina Sebastián. Ord. Civil 1 Acdo. Núm. Exp. 17/2025 Tomo II.
Instituto de Seguridad y Servicios Sociales de Los Trabajadores del Estado, a Través de su Fondo de la Vivienda Fovissste vs. Landa Rosey Lorien Melany. Especial Hipotecario Civil Acdo. 2. 2 Acdos. Núm. Exp. 963/2024.
López Ríos María del Pilar vs. Castillo Vázquez Eduardo y Castillo Vázquez Juana Consuelo y Castillo Gutiérrez Manuel y Registro Público de la Propiedad y de Comercio de la Ciudad de México y Notaria Pública 148 de la Ciudad de México y Notaria Pública 15 del Estado de México. Ord. Civil 1 Acdo. Núm. Exp. 201/2025.
Mello Velázquez Esteban vs. Axa Seguros S.A. de C.V. Ord. Civil 1 Acdo. Núm. Exp. 439/2025.
Nacional Financiera, Sociedad Nacional de Crédito, Institución de Banca de Desarrollo vs. Proyectos Inmobiliarios de Culiacan, S.A. de C.V., Homex Atizapán S.A. de C.V. y Casas Beta del Noroeste, S. de R. L. de C.V. Especial Hipotecario Civil 1 en Expedientillo. 1 Acdo. en Amparo. Núm. Exp. 1065/2013 Amparo 760/2023-I.
Olivares García Lázaro vs. Sole Arquitectos, S.A. de C.V. y Grupo Kreo Desarrolladora S.A. de C.V. Vía de Apremio Civil 1 Acdo. Núm. Exp. 527/2025.
Rac Llantas de México S.A. de C.V. vs. Ernesto Acuña Pedraza y Víctor Hugo Acuña Pedraza. Ejecutivo Mercantil 1 en Cuad. de Terc. Excl. de Dominio. 1 Acdo. Núm. Exp. 1431/2019 Tomo II.
Rodríguez Bobadilla Carlos Andrés Alejandro vs. Castellanos Gutiérrez Gabriela Shavalebh y Hernández Rodríguez Mario. Controversias de Arrendamiento Civil 1 en Secc. de Ejecución. 1 Acdo. Núm. Exp. 1037/2024.
Rodríguez Martínez Raúl Ignacio y Baquera Márquez Laura Isela y Rodríguez Baquera Margarita Zulema y Rodríguez Baquera Paola Alejandra vs. Grupo Mexicano de Seguros S.A. de C.V. Ord. Civil 1 Acdo. Núm. Exp. 929/2024.
Rodríguez Ruíz Vanessa vs. Conde Castro Juan Carlos y Tamayo García Javier Antonio y Aparicio Gatica Mareisa Trinidad y Notario Público 235 de la Ciudad de México y Registro Público de la Propiedad y del Comercio de la Ciudad de México. Ord. Civil 1 en Tomo II. 1 Acdo. Núm. Exp. 287/2025 Tomo II.
Romedic, S.A. de C.V. vs. Pérez Rogel Germán y Inmuebles Medex, S.A. de C.V. Vía de Apremio Civil 1 Acdo. Núm. Exp. 181/2025 Tomo II.
Salas Ochoa Jimmy Joel vs. Qualitas Compañía de Seguros Sab de C.V. Ord. Civil 1 Acdo. Núm. Exp. 53/2025.
Scotiabank Inverlat Sociedad Anónima Institución de Banca Múltiple Grupo Financiero Scotiabank Inverlat vs. Marcelino Marcelino María Georgina. Especial Hipotecario Civil 1 Acdo. Núm. Exp. 1059/2024.
Scotiabank Inverlat, Sociedad Anónima, Institución de Banca Múltiple, Grupo Financiero Scotiabank Inverlat, División Fiduciaria vs. Guadalupe Bolaños Fonseca y José Salvador Rocha Rodríguez. Ord. Civil 1 Acdo. Núm. Exp. 147/2018.
Serna Medina Sagrario vs. Hospital Ángeles Mocel y Marroquín Torres Víctor Manuel. Ord. Civil 1 Acdo. Núm. Exp. 369/2025.
Tamaya Poot Oligario Rey y Moo Chan Bartola vs. Seguros Inbursa Sa Grupo Financiero Inbursa. Ord. Civil Acdo. 4. 4 Acdos. Núm. Exp. 1773/2024.
Tapia Reynoso Delia vs. Blancarte Pimentel Óscar Alberto. Ord. Civil 1 en Expedientillo. 1 Acdo. Núm. Exp. 1331/2024.
The Bank Of New York Mellon S.A. Institución de Banca Múltiple Actuando en su Carácter de Fiduciaria en el Fideicomiso F/00102 hoy Ci Banco S.A. Institución de Banca Múltiple vs. Luis Enrique Rivera Jiménez. Especial Hipotecario Civil 1 en Tomo II. 1 Acdo. Núm. Exp. 155/2014 Exp. Bis 1.
Varela Franco Luis Iván vs. Seguros Inbursa Sa Grupo Financiero Inbursa. Ord. Civil 1 Acdo. Núm. Exp. 573/2025.
Velasco Hernández Marcella vs. Inmobiliaria Dbs Sapi de C.V. Juris. Voluntaria Civil 1 en Expedientillo. 1 Acdo. Núm. Exp. 411/2019.
Villazon Trabanco Juan Ramón Jesús, Villazon Trabanco Guadalupe, También Conocida como María Guadalupe Villazon Trabanco, Villazon Trabanco María del Carmen Ramona y Villazon Trabanco José Antonio de Jesús vs. Amelia Catalina Villazon Trabanco También Conocida como María Amelia Catalina Villazon Trabanco, Ángel Clemente Villazon Trabanco, Ana Rosa Villazon Trabanco y María Jesús Villazon Trabanco. Ord. Civil 1 Acdo. en Amparo. Núm. Exp. 163/2020 Amparo Indirecto 383/2026.
Wertman Zaslav Luis vs. Canales Lebrija Cristóbal Mario y Cv Tenedora Mexicana S.A. de C.V. Ord. Civil 1 Acdo. Núm. Exp. 87/2025.

AUDIENCIA

Ávila Rodríguez Yolanda vs. Laminas Perforadas y Tejidos S.A. Ord. Civil. 1 Audiencia. Núm. Exp. 201/2024.
Enciso Pérez José Luis vs. Enciso Martínez Gregorio. Aud. Previa y de Concil. / Se Abre el Juic. a Prueb. Ord. Civil. 1 Audiencia. Núm. Exp. 1755/2024.
García Chávez Victoria vs. García Chávez Javier. Ord. Civil. 1 Audiencia. Núm. Exp. 1505/2024.

SENTENCIA DEFINITIVAS DEL 24 DE MARZO DEL 2026
NO PUBLICADOS

Bustamante Meléndez María Leyda y Cruz Castan Arnulfo y Rodríguez Santiago Sofía y López Rodríguez María Antonia vs. Chubb Seguros México S.A. Ord. Civil Sent. Def. no Publ. de su Fecha 1 Núm. Exp. 1451/2024

SENTENCIA INTERLOCUTORIA

Sánchez Aboytes Rodolfo Antonio, Ma. de Jesús Ángeles Sánchez Aboytes y Sánchez Benítez Rodolfo hoy su Sucesión por Conducto de su Albacea vs. Guzmán Sañudo Alejandro y Cuéllar Aguilar José Luis y Guzmán Carrasco Alejandra María Isabel y Guzmán Carrasco Luisa Eugenia y José Luis Cuéllar Aguilar, Alejandra María Isabel Guzmán Carrasco, Luisa Eugenia Guzmán Carrasco, Alejandro Guzmán Sañudo, Serfín Sociedad Anónima de Capital Variable, Sociedad Financiera de Objeto Múltiple, Entidad No Regulada, C. I. C. E. Z. Consorcio, Sociedad Anónima de Capital Variable, Instituto de la Función Registral del Estado de México por Conducto de su Director General, Instituto de la Función Registral del Estado de México Oficina Registral en Cuautitlán, Archivo General de Notarias del Estado de México y Enrique Sandoval Gómez Titular de la Notaria Número 88 del Estado de México. Ord. Civil Sent. Interl. Tomo III 1 Núm. Exp. 957/2022 Tomo Iii

LA SECRETARIA DE ACUERDOS
LIC. NELY ANGÉLICA TOLEDO ÁLVAREZ

SECRETARÍA "B"
ACUERDOS DEL 24 DE MARZO DEL 2026

Administradora Fome 2, Sociedad de Responsabilidad Limitada de Capital Variable vs. Bastida Salvatierra José. Especial Hipotecario Civil 1 Acdo. Núm. Exp. 42/2023.

SOLO CONSULTA
SOLO CONSULTA
SOLO CONSULTA

Agencia Mahahual S.A. de C.V. vs. Fianzas Atlas S.A. Especial de Fianzas Mercantil Disposición. 1 Acdo. Núm. Exp. 948/2022.

Alcántara García Bernardo Netzahualcóyotl vs. Mercado de Alcántara Celia y C Director General del Registro Público de la Propiedad y del Comercio. Ord. Civil Comparecencia. 1 Acdo. Núm. Exp. 540/2025.

Álvarez de Los Cobos Francisco Javier vs. Mendoza Jaramillo Silvia. Controversias de Arrendamiento Civil 1 Acdo. Núm. Exp. 692/2022.

Autofinanciamiento México S.A. de C.V. vs. Salazar Palmas Santiago y Salazar Palmas Ana Lilia y Palmas Otero Serafina. Ejecutivo Mercantil Acdo. Uno. 2 Acdos. Núm. Exp. 410/2023.

Banco Inbursa, S.A., Institución de Banca Múltiple, Grupo Financiero Inbursa vs. José Martínez Garrigos y Manuel Martínez Garrigos. Especial Hipotecario Civil 1 Acdo. Núm. Exp. 1060/2013 Tomo I Bis.

Banco Mercantil del Norte, S.A. Institución de Banca Múltiple, Grupo Financiero Banorte vs. Jorge Arturo Castañeda Santibañez su Sucesión. Especial Hipotecario Civil Comparecencia. 1 Acdo. Núm. Exp. 1238/2010.

Banco Nacional de México, Sociedad Anónima Integrante del Grupo Financiero Banamex vs. José Ángel Maldonado Molina y Yezika Yadira Ahuactzin Hernández. Especial Hipotecario Civil 1 Acdo. Núm. Exp. 338/2017.

Banco Santander (México) Sociedad Anónima, Institución de Banca Múltiple Grupo Financiero Santander México vs. Jéssica Aquino Gutiérrez. Especial Hipotecario Civil Acdo. 2. 2 Acdos. en Amparo. Núm. Exp. 740/2019 Amparo 1877/2025.

Banco Santander México, S.A. Institución de Banca Múltiple Grupo Financiero Santander México vs. Asfaltadora y Desarrolladora Impianto, S.A., de C.V. y José Luis Tinoco González. Providencias Precautorias Mercantil Disposición. 1 Acdo. Núm. Exp. 418/2021.

Bautista Arteaga Roberto vs. Mari Ruíz Marlene y Mari Ruíz Araceli y C Director del Registro Público de la Propiedad y del Comercio de la Ciudad de México. Ord. Civil Apel. Conjunta. 1 Acdo. Núm. Exp. 88/2025.

Cabi Outlet Pachuca, S.A. P. I. de C.V. vs. Romero Ortiz Lorena Estefania y Romero Ortiz Leslie Alejandra. Ejecutivo Mercantil Tomo II Acdo. Dos. 2 Acdos. Núm. Exp. 672/2023.

Centro Histórico de la Ciudad de México S.A. de C.V. vs. Selina Hospitality México City 1 S.A. de C.V. antes Dekel Operation México City 1 S.A. de C.V. y Dekel Hostels Operation México S.A. de C.V. Controversias de Arrendamiento Civil 1 Acdo. Núm. Exp. 1220/2024.

Chávez Vargas José Antonio vs. Byb Comercializadora de México S.A. de C.V. y/o Carlos Sanabria González. Ejecutivo Mercantil Disposición. 1 Acdo. Núm. Exp. 690/2012 Tomo IV Bis I.

Constructora Anmar S.A. de C.V. vs. Gutiérrez Almazán Rosa María Eleodora y Ruíz Ortiz Ricardo y Ruíz Gutiérrez María Elsa. Ord. Civil Comparecencia. 1 Acdo. en Expedientillo. Núm. Exp. 1226/2018.

Del Campo Morán Manuel, su Sucesión, Victoria del Campo Morán y Etelvina del Campo Morán vs. Abarrotes Al Detalle, S.A. Controversias de Arrendamiento Civil Acdo. Dos. 2 Acdos. Núm. Exp. 544/2017.

Gangas Ríos Jesús vs. Alfonso Licóna Barrientos. Especial Hipotecario Civil 1 Acdo. Núm. Exp. 46/2020.

Gil Hernández Rebeca Ivett y Hernández Martínez su Sucesión Reyna vs. Martínez Meléndez María del Rocío. Ord. Civil 2 Acdos. Núm. Exp. 1786/2024.

Gómez Nava Martín y Ávila Nicolás Raymundo y Mejía Aguilar Ignacio y Gómez Nava Patricia y Nájera López Juan Carlos vs. Inmobiliaria Impulsora de Garibaldi S.A. Ord. Civil Acdo. Dos. 2 Acdos. Núm. Exp. 8/2025.

Gongora Ortiz Agustín vs. Qualitas Compañía de Seguros S a de C.V. y Grupo Nacional Provincial Sab y Administración del Sistema Portuario Naconal Lázaro Cárdenas Asipona y Caminos y Puentes Federales de Ingresos y Servicios Conexos Capufe y Ortega Rodríguez Víctor Manuel. Ord. Civil Disposición. 1 Acdo. Núm. Exp. 48/2026.

Hernández Correa Tonatiuh y Lara López María de Los Ángeles y Olivares Sánchez Norma y Ramírez Alpirez Norma Luz y González de la Vega Antonio Rabasa y Velázquez Martínez Eduardo vs. Borja Chagoya Ángela Hasyadeth. Ord. Civil Disposición. 1 Acdo. Núm. Exp. 1770/2024.

Hernández López Guillermina vs. Patricia Lizbeth Montes Arredondo, Norma Angélica Montes Arredondo, Rosendo Carlos Manuel Montes Arredondo, José Luis Luna Chávez y Luciana Juana Navarrete Andrade. Ord. Civil 1 Acdo. Núm. Exp. 568/2017.

Hipotecaria Casa Mexicana, Sociedad Anónima de Capital Variable, Sociedad Financiera de Objeto Múltiple, Entidad No Regulada vs. Martínez Rodríguez Enrique Gerardo. Esp. Hip. Acdo. Dos. 2 Acdos. Núm. Exp. 1578/2010.

Hipotecaria Nacional S.A. de C.V. Sociedad Financiera de Objeto Múltiple Grupo Financiero BBVA Bancomer antes Hipotecaria Nacional S.A. de C.V. Sociedad Financiera de Objeto Limitado Grupo Financiero BBVA Bancomer vs. Lizbeth Reyez Moreyra y Otro. Especial Hipotecario Civil 1 Acdo. Núm. Exp. 1292/2010 Tomo I Bis.

Hipotecaria Nacional Sociedad Anónima de Capital Variable, Sociead Financiera de Objeto Múltiple, Entidad Regulada Grupo Financiero BBVA Bancomer Anteriormente Hipotecaria Nacional Sociedad Anónima de Capital Variable, Sociedad Financiera de Objetolimitado, Grupo Financiero BBVA Bancomer vs. María de Los Ángeles López Castellanos y Federico Sadot Rueda Blanco. Esp. Hip. 1 Acdo. Núm. Exp. 1566/2010.

HSBC México S.A. Institución de Banca Múltiple, Grupo Financiero HSBC División Fiduciaria (En su Carácter de Fiduciario en el Fideicomiso Irrevocable de Administración y Fuente de Pago Identificado Con el Número F/258040) vs. Bonilla Becerril Óscar Raymundo. Ord. Mercantil Tomo II Acdo. Dos. 2 Acdos. Núm. Exp. 494/2018.

HSBC México, Sociedad Anónima, Institución de Banca Múltiple, Grupo Financiero HSBC, División Fiduciaria en el Fideicomiso Irrevocable de Administración Número F/253936 vs. Sánchez Escobar Roberto. Especial Hipotecario Civil Expedientillo. 1 Acdo. Núm. Exp. 928/2015.

Instituto de Seguridad y Servicios Sociales de Los Trabajadores del Estado a Través de su Fondo de la Vivienda (Fovissste) vs. Oltehua Ramírez Silverio. Especial Hipotecario Civil 1 Acdo. Núm. Exp. 1342/2023.

Jácome Arellano Javier vs. Jácome Mayorga Óscar Javier y Jácome Mayorga Daniel y Jácome Mayorga Martha Mariana y Jácome Mayorga Jeffrey y Jácome Mayorga Ángel y Mayorga Eulalia y Manjarrez Gutiérrez Ana Lourdes. Ord. Civil 1 Acdo. Núm. Exp. 1118/2023.

Jiménez Díaz Irma Adriana vs. López Díaz de León Carlos Miguel y Díaz de León D Hers Elvia Rosa y López Valentín Gonzalo Miguel y C Director del Registro Público de la Propiedad y del Comercio de la Ciudad de México. Ord. Civil Acdo. Dos. 2 Acdos. Núm. Exp. 574/2025.

Jiménez Rodríguez Estela vs. Gutiérrez Padilla Ricardo y Rosas Crespo Salvador y Cuevas Esquivel María Leticia. Ord. Civil Acdo. Tres Expdllo. 3 Acdos. Núm. Exp. 1378/2024.

López de la Bara José Antonio vs. Crédito Inmobiliario Sociedad Anónima de Capital Variable, Sociedad Financiera de Objeto Múltiple, Entidad No Regulada y Sociedad Hipotecaria Federal, Sociedad Nacional de Crédito, Institución de Banca de Desarrollo, en su Carácter de Fiduciaria del Fondo de Operación y Financiamiento Bancario a la Vivienda. Especial Hipotecario Civil Disposición. 1 Acdo. Núm. Exp. 64/2021.

Mabucapa I S. de R. L. de C.V. vs. Corporación Vifami S.A. de C.V. Eduardo Chávez del Valle. Juris. Voluntaria Civil Disposición. 1 Acdo. Núm. Exp. 738/2020.

María del Carmen Ocariz Garza, También Conocida como María del Carmen Ocariz Garza de Díaz Lombardo, También Conocida como María del Carmen Ocariz de Díaz Lombardo vs. Salazar Araujo María del Socorro y Archivo General de Notarias de la Ciudad de México. Ord. Civil Comparecencia. 1 Acdo. Núm. Exp. 524/2022.

Martínez Morales Ana Patricia y Martínez Morales Sandra Irene y Martínez Morales Leticia vs. Gobierno de la Ciudad de México y Dirección General de Regularización Territorial y C Director del Registro Público de la Propiedad y del Comercio de la Ciudad de México. Ord. Civil Acdo. Dos. 2 Acdos. Núm. Exp. 1244/2024.

Mercado Morales Lorenzo y Gobel Esparza Teresa de Jesús vs. Nicolás Bautista Elodia Guadalupe y Cienfuegos Nicolás Edgar Ernesto. Ord. Civil 1 Acdo. Núm. Exp. 348/2021.

Noriega Mendoza María Adriana vs. Mendoza Carrillo Roberto y Mendoza Martínez Rodrigo y Mendoza Martínez Arnoldo y Mendoza Martínez Gloria y Mendoza Martínez Agustín y Mendoza Martínez Rogelio y Mendoza Martínez Roberto. Ord. Civil 1 Acdo. Núm. Exp. 2/2026.

Olvera Flores Gerardo Uriel vs. Castelán Rojano María de Lourdes. Controversias de Arrendamiento Civil Acdo. Dos Amparo 1083/2025. 2 Acdos. en Amparo. Núm. Exp. 1040/2022 Amparo 1083/2025.

Portafolio de Negocios, S.A. de C.V. Sofom, Er vs. Grupo Arrendador Myl, S.A. de C.V., Martínez Luna Manuel, Martínez Luna Elia Patricia, Martínez Luna Dolores Angélica. Ejecutivo Mercantil Disposición. 1 Acdo. Núm. Exp. 284/2021.

Prima Administradora de Activos S.A. de C.V. vs. Alanís Quintero Francisco y Correa Mireles Claudia Leticia. Especial Hipotecario Civil Comparecencia. 1 Acdo. Núm. Exp. 106/2023.

SOLO CONSULTA
SOLO CONSULTA
SOLO CONSULTA

Ramírez Sandoval Fabiola vs. Audelo Miranda Miguel Ángel y Miranda Valdovinos Martha. Ord. Civil Remitir a Sala / Contestación de Agravios. 2 Acdos. Núm. Exp. 546/2025.

Reyes Guerrero Guillermo Javier su Sucesión vs. Reyes Torres Paula Fernanda. Ord. Civil 1 Acdo. Núm. Exp. 74/2026.

Rincón Camargo María Silvia vs. Zariñan Martínez María Emma su Sucesión. Ord. Civil 1 Acdo. Núm. Exp. 106/2025.

Rodríguez Mendoza Servando vs. Rodríguez Domínguez Ricardo. Especial Hipotecario Civil 1 Acdo. Núm. Exp. 1216/2023.

Rodríguez Mireles Martín y Dávila Luevano Juana María y Rodríguez Dávila Lizbeth Magali y Rodríguez Dávila Jonathan Martín vs. Grupo Mexicano de Seguros S.A. de C.V. Ord. Civil Disposición. 1 Acdo. Núm. Exp. 68/2025.

Rueda Rodríguez María de Lourdes. Juris. Voluntaria Civil 1 Acdo. Núm. Exp. 544/2025.

Ruvalcaba Gálvez Salvador y Herrera Campos Beatriz vs. Ruvalcaba Villafuerte José su Sucesión y Gálvez Martínez Agustina su Sucesión. Ord. Civil Disposición. 1 Acdo. Núm. Exp. 42/2025.

Salas Méndez Julián su Sucesión vs. Mares Mojica José de Jesús Francisco y Mares Mojica María Guadalupe y Ortega Rodríguez Brayan. Juris. Voluntaria Civil Disposición. 1 Acdo. Núm. Exp. 448/2025.

Santiago Hernández Alicia vs. Morales Espejel Clemente y Registro Público de la Propiedad y de Comercio de la Ciudad de México. Ord. Civil Comparecencia. 1 Acdo. Núm. Exp. 600/2025.

Scotiabank Inverlat S.A., Institución de Banca Múltiple, Grupo Financiero Scotiabank Inverlat vs. Instituto del Fondo Nacional de la Vivienda para los Trabajadores (Infonavit). Juris. Voluntaria Civil 1 Acdo. Núm. Exp. 528/2025.

Senderos Espinosa Rosa María vs. Hernández López Vda. de Núñez Alicia. Ord. Civil Disposición. 1 Acdo. Núm. Exp. 90/2025.

Sociedad Hipotecaria Federal Sociedad Nacional de Crédito Institución de Banca de Desarrolo en su Carácter de Fiduciario Sustituto del Fondo de Operación y Financiamiento Bancario a la Vivienda vs. Martínez Moreno Rubén. Especial Hipotecario Civil 1 Acdo. Núm. Exp. 216/2021.

Sosa Corona Ignacio vs. Tovar Sánchez Javier. Juris. Voluntaria Civil Disposición. 1 Acdo. Núm. Exp. 568/2025.

Sucesión a Bienes de Rojas Ramírez María Lourdes. Actos Prejudiciales Civil 1 Acdo. Núm. Exp. 96/2026.

Tapia Martínez Dulce María vs. Domínguez Hernández Luis Leonardo y Mendoza Pérez Marcos Gerardo y Moreno Lacarra Alejandro. Ord. Civil Acdo. 2. 2 Acdos. Núm. Exp. 1790/2024.

Team Works Sociedad Anónima de Capital Variable. Ord. Civil 1 Acdo. Núm. Exp. 586/2025.

Tecnomedia Aplicaciones y Servicios Empresariales S.A. de C.V. vs. Distribuidora la Maestranza S.A. de C.V. y Jiménez Olmedo Mauricia Citlali. Ejecutivo Mercantil Dada Cuenta. 1 Acdo. Núm. Exp. 50/2023.

Trejo Maldonado Ebyatar Kradeva vs. Salas Gutiérrez Verónica y Salas Gutiérrez Francisco Javier y Salas Gutiérrez Marcos Gabriel y Salas Gutiérrez José Cástulo. Proced. Judicial de Reconoc. y Ejecc. de Laudo Arbitral Civil 1 Acdo. Núm. Exp. 434/2022.

Unifin Financiera, S.A. B. de C.V. vs. Conexis de México S.A. de C.V. y Javier Allan Lozada Neyra y Ana María Muciño Gutiérrez. Especial Hipotecario Civil 1 Acdo. Núm. Exp. 122/2021.

Uribe Espejel Maricarmen vs. Mobility Dae S.A. de C.V. Ord. Civil 1 Acdo. Núm. Exp. 1252/2024.

Valverde Rosales su Sucesión por Conducto de su Albacea el C. Edgar Alejandro Valverde Rubizewski Wilfrido y Valverde Rubizewski Rosa Ruth y Valverde Rubizewski Norah Cecilia vs. Arrendadora de Centros Comerciales S de R.L. de C.V. Controversias de Arrendamiento Civil 1 Acdo. Núm. Exp. 122/2023.

Vázquez Ramírez Sergio Antonio vs. Vázquez Ramírez, su Sucesión José Luis. Ord. Civil 1 Acdo. Núm. Exp. 1208/2022.

Velasco Martínez Daniel vs. Orozco Fernández María Isabel y Pichardo Sánchez Erick Alberto. Ejecutivo Mercantil 1 Acdo. Núm. Exp. 944/2022.

Velázquez González Rufina y Juárez Miranda Gerardo vs. Jaimez Arriola Carlos Manuel y Maya Castañeda Vicente y Rodríguez González Rafael y Arriola Ruíz Verónica y Arriola Ruíz María Guadalupe y Cruz González Blanca y Seguros Afirme S.A. de C.V. Afirme Grupo Financiero. Ord. Civil Disposición. 1 Acdo. Núm. Exp. 48/2025.

Victoria Ramírez Roberto Carlos vs. Suárez Pérez Adriana Soledad. Ejecutivo Mercantil 2 Acdos. Núm. Exp. 1274/2023.

AUDIENCIA

Córdova Navarro Armando Miguel vs. Qualitas Compañía de Seguros S.A. de C.V. Aud. Previa y de Concil. / Se Abre el Juic. a Prueb. Ord. Civil. 1 Audiencia. Núm. Exp. 386/2025.

De la Torre Flores José Luis vs. De la Torre Flores Rosalinda. Aud. Con Convn. Ord. Civil. 1 Audiencia. Núm. Exp. 268/2025.

Inmobiliaria de Garay S.A. vs. Gudino Téllez Leonila. Aud. Previa y de Concil. / Se Abre el Juic. a Prueb. Ord. Civil. 1 Audiencia. Núm. Exp. 616/2020.

Joachin García Juan Manuel vs. Gutiérrez Chavarría Gabriela Yuridia y Gutiérrez Chavarría Gabriela Yuririana y Gutiérrez Chavarría Gabriela y Gutiérrez Cavarria Gabriela Yuridia. Aud. / Medios Preparatorios / Concluidos Medios Preparatorios Mercantil. 1 Audiencia. Núm. Exp. 554/2025.

LA SECRETARIA DE ACUERDOS
LIC. JENIFFER ALINE LANDA RUEDA

SOLO CONSULTA
SOLO CONSULTA
SOLO CONSULTA

JUZGADOS DE LO FAMILIAR

PRIMERO DE LO FAMILIAR

SECRETARÍA "A"
ACUERDOS DEL 24 DE MARZO DEL 2026

Alzaga Carrión Guadalupe María Alejandra vs. Flores Tovar Armando. Controversias del Orden Familiar T- Expedientillo. 1 Acdo. Núm. Exp. 1191/2023 Principal.
Amaro Villanueva Claudia. Juris. Voluntaria Familiar T- Ced Sin Dilig. 1 Acdo. Núm. Exp. 1173/2008.
Arias Guerrero Áurea Paola vs. Ávila Sánchez Ismael. Especial Familiar T- Ced Sin Dilig. 1 Acdo. Núm. Exp. 775/2025 Principal.
Ávila Ruíz Omar su Sucesión. Sucesorio Familiar T- Expedientillo. 1 Acdo. Núm. Exp. 655/2025.
Baltazar Trejo Laura Dayana vs. Tafoya Varela Erick. Controversias del Orden Familiar Desecha Inc. J. 1 Acdo. Núm. Exp. 1285/2024 Inc. de Increment de Pens (9- Marzo- 26).
Barreda y López Beatriz de Lourdes su Sucesión. Sucesorio Familiar Radicación J. 1 Acdo. Núm. Exp. 181/2026 Principal.
Barrera Acosta María. Sucesorio Familiar T- Expedientillo. 1 Acdo. Núm. Exp. 1159/2024 Principal.
Benítez Michel Juan Manuel. Sucesorio Familiar Abre Secc. Cuarta / Requerimiento C. 1 Acdo. Núm. Exp. 2637/2024 Cuarta Sección.
Capetillo Prado Gabriel. Sucesorio Familiar Dada Cuenta. 1 Acdo. Núm. Exp. 2147/2024 Cuarta Sección.
Carrillo Acasio María Guadalupe vs. Tenorio Arenas Salvador. Alim. Comparec. T- Expedientillo. 1 Acdo. Núm. Exp. 1559/2006.
Carrillo García Thania Ivonne vs. Daniel Gómez González. Controversias del Orden Familiar T- Expedientillo. 1 Acdo. Núm. Exp. 821/2018.
Casimiro Téllez Nora Lizbeth vs. Jaso Sánchez Marco Aurelio. Controversias del Orden Familiar T- Turno Cédula. 1 Acdo. Núm. Exp. 2203/2012.
Cebreros Téllez Raymundo vs. Solís Tabares María Magdalena. Controversias del Orden Familiar T- Informe Sub. Ev. /Not Per. 1 Acdo. Núm. Exp. 1479/2021 Bis. 2 Tomo II.
Chávez Quezada María de Lourdes su Sucesión. Sucesorio Familiar T- Ced Sin Dilig. 1 Acdo. Núm. Exp. 583/2022 Principal.
Cruz Quezada Alondra Esmeralda. Controversias del Orden Familiar T- Expedientillo. 1 Acdo. en Expedientillo. Núm. Exp. 1971/2026 Expedientillo, mal Promov. Ugj 2.
Díaz Vázquez Efigenia su Sucesión. Sucesorio Familiar T- Expedientillo. 1 Acdo. Núm. Exp. 497/2023 Principal.
Espinosa Arriaga Celia su Suc. Sucesorio Familiar T- Se Tiene por Not. / Solicita Cs. 1 Acdo. Núm. Exp. 2049/2015.
Frías Frías Yeni Viridiana vs. Valle Salazar David Jorge Luis. Controversias del Orden Familiar T- Expedientillo. 1 Acdo. Núm. Exp. 109/2023 Principal.
Fuertes Armando. Sucesorio Familiar T- Expedientillo. 1 Acdo. Núm. Exp. 1979/2022 Principal.
Galicia Pulido Jacqueline Susana vs. Mario Elías de la Rosa Torres. Controversias del Orden Familiar T- Expedientillo. 1 Acdo. en Expedientillo. Núm. Exp. 35/2021.
García Hernández Adriana Gabriela vs. Porfirio Hernández y Pedro Hernández Rodríguez. Cont. Ord. Fam. T- Expedientillo. 1 Acdo. Núm. Exp. 865/2009.
García Sánchez Ricardo su Sucesión. Sucesorio Familiar Informe Dif. 1 Acdo. Núm. Exp. 97/2026 Principal.
García Ruíz Danely Esperanza vs. Antonio Garsahy Cano Cruz. Controversias del Orden Familiar T- Expedientillo. 1 Acdo. Núm. Exp. 2003/2018.
Garduño Díaz Roberto Steve vs. Zenil Reyes Natalia. Controversias del Orden Familiar T- Vista. 1 Acdo. Núm. Exp. 1931/2024 Bis. 2 Tomo II.
Garfias Domínguez Benjamín su Sucesión. Sucesorio Familiar Reb. de Requerimiento / Señala Fecha de Aud. 801 C. 1 Acdo. Núm. Exp. 443/2025.
González Hernández Verónica vs. Hernández Gómez Diego Alberto. Controversias del Orden Familiar Requerimiento de Sala. 1 Acdo. Núm. Exp. 1435/2024.
González Peralta Rey David y Marure Portilla Guadalupe vs. Lujano Vidal Sheyla Elizabeth y González Marure José David. Controversias del Orden Familiar Notificación. 1 Acdo. Núm. Exp. 1509/2024 Principal.
Guillén Patiño Eder Peniel vs. Paulina Varela Camacho. Especial Familiar T- Expedientillo. 1 Acdo. Núm. Exp. 929/2018.
Gutiérrez Ochoa Norma Lilián y Gutiérrez Ochoa Jenny Miroslava y Gutiérrez Ochoa Joaquín y Ochoa Flores Rocío vs. Gutiérrez Ledezma Joaquín su Sucesión y Gutiérrez Ledezma Blanca Flor Laura y Notario Público Número 3 de Tecámachalco Puebla Licenciado Jorge Verduzco Murillo. Ord. Civil Familiar Minuta Sala. 1 Acdo. en Incidente. Núm. Exp. 132/2025 Inc. de Modificación.
Gutiérrez Spinola Jorge vs. Leopoldo Gutiérrez Esquivel, su Sucesión. Ord. Civil Familiar No Ha Lugar C. 1 Acdo. Núm. Exp. 1859/2009.
Gutiérrez Águilar María Luisa. Juris. Voluntaria Familiar T- Ced Sin Dilig. 1 Acdo. Núm. Exp. 857/2017.
Guzmán Cordero Azucena Janneth vs. Galicia Valerio Jorge Luis. Controversias del Orden Familiar Informe Issste. 1 Acdo. en Incidente. Núm. Exp. 1413/2011 Bis. 2 Inc. de Cancel. de Pensión Alimenticia.
Guzmán Montoya Amelia Alejandra Ventura vs. Calixto Junco Jonathan Felipe. Controversias del Orden Familiar Devuelve Minuta J. 2 Acdos. en Incidente. Núm. Exp. 513/2025 Inc. de Modificación Al Convn. de Reduc. de Pensión Alimenticia.
Hernández Saldívar Armando Agustín su Sucesión. Sucesorio Familiar Radicación J. 1 Acdo. Núm. Exp. 179/2026 Principal.
Hernández Estrella Sergio su Suc. Sucesorio Familiar T- Expedientillo. 1 Acdo. Núm. Exp. 1149/2020.
Hernández Rodríguez Margarito su Suc. Sucesorio Familiar Se Dan por Notificados de la Llegada de Los Autos / Se Provee Escrito Pendiente / Exhibe Nuevo Inventario / Requerimiento C. 1 Acdo. Núm. Exp. 1629/2013 Segunda Sección.
Herrera González Blanca Margarita vs. González Lara Ricardo. Controversias del Orden Familiar Objeción/Estarse a Lo Ordenado J. 1 Acdo. en Incidente. Núm. Exp. 505/2001 Vía de Apremio.
Herrero Cano Herberto. Sucesorio Familiar T- Voto. 2 Acdos. Núm. Exp. 2003/2014.
Hurtado Chávez Gladys Annel vs. Aguilar Chávez Adrián Misael. Especial Familiar Comparecencia de Billetes-. 1 Acdo. Núm. Exp. 2805/2024 Billetes.
López Gaspar Ivette Guadalupe vs. Jamaica Zuniga Marco Antonio. Controversias del Orden Familiar No Admite Inc. J. 1 Acdo. Núm. Exp. 253/2016 Vía de Apremio (18- Marzo- 26).
Machorro Macías Sergio Alberto vs. Anahi González Martínez. Especial Familiar T- Turno Oficio. 1 Acdo. Núm. Exp. 1741/2019 Inc. de Reduc. de Pens.
Martínez Jiménez Octaviano su Sucesión. Sucesorio Familiar Radicación J. 1 Acdo. Núm. Exp. 183/2026 Principal.
Martínez Pineda Edith Andrea vs. Vázquez Sandoval Alfredo. Controversias del Orden Familiar Autorizaciones / Manifestaciones C. 1 Acdo. Núm. Exp. 1657/2024 Principal.
Mendoza López María Rosa vs. Hernández Fernández Juan Francisco. Div. Nec. T- Expedientillo. 1 Acdo. Núm. Exp. 1163/2005.
Meza Rodríguez Maximino su Sucesión. Sucesorio Familiar T- Ced Sin Dilig. 1 Acdo. Núm. Exp. 89/2026 Principal.
Mijares Barrón Blanca Margarita. Juris. Voluntaria Familiar T- Ced Sin Dilig. 1 Acdo. Núm. Exp. 1609/2017.
Molina y González Moisés Fausto. Controversias del Orden Familiar T- Expedientillo. 1 Acdo. en Expedientillo. Núm. Exp. 1141/2014 Expedientillo.
Muñoz Ortiz María su Sucesión. Sucesorio Familiar Se Solicita Ratif. C. 1 Acdo. Núm. Exp. 148/2025.
Muñoz Ortiz María su Sucesión. Sucesorio Familiar Oficio de Sala C. 2 Acdos. en Incidente. Núm. Exp. 148/2025 Inc. de Impugnación de Firma Derivado del Inc. de Inconformidad Con el Inventario y Avalúo.
Mújica Sarmaiento Laura Lidia vs. Fidel Aguilar Hernández. Controversias del Orden Familiar T- Expedientillo. 1 Acdo. Núm. Exp. 1799/2018.
Nava Ortiz José Alejandro su Sucesión. Sucesorio Familiar Informe Dif. 2 Acdos. Núm. Exp. 45/2026 Principal.
Ocampo Mendoza Dariela vs. Jaramillo Lara Óscar Fabricio. Controversias del Orden Familiar Dom. y Autorizaciones / Se Solicita Aclaración C. 1 Acdo. Núm. Exp. 1877/2021 Bis. 2 Tomo II.
Olivos Rubio Luz María vs. Mariscal Rangel Gustavo. Controversias del Orden Familiar T- Proporcionar Datos. 1 Acdo. en Incidente. Núm. Exp. 1497/2023 Bis. 2 Inc. de Arraigo de Persona.
Olvera López Mario Diego. Sucesorio Familiar T- Expedientillo. 1 Acdo. Núm. Exp. 177/2018.
Orozco Ávila Alejandro Yairsinio vs. Nancy Ávila Mireles. Controversias del Orden Familiar Informe. 2 Acdos. Núm. Exp. 375/2015.
Ortiz Islas Yareli vs. Ordaz Guido Alberto. Especial Familiar Estados de Cuenta Exhibidos por la Cnbv (Sharepoint) / Ordena Oficio C. 3 Acdos.

SOLO CONSULTA
SOLO CONSULTA
SOLO CONSULTA

Núm. Exp. 1245/2021 Inc. de Liquidación de la Sociedad Conyugal (11- Sept- 25).

Paiz Klanderud Roberto vs. De Icaza de Velasco Ana Josefa. Controversias del Orden Familiar Minuta. 1 Acdo. en Amparo. Núm. Exp. 3067/2024 Bis. 9 Amparo Directo 190/2025.

Palacios Robles Alfonso. Int. T- Ced Sin Dilig. 2 Acdos. Núm. Exp. 945/2007.

Pérez García José Carmen vs. María Guadalupe Reyes Velázquez. Ord. Civil Familiar T- Expedientillo. 1 Acdo. Núm. Exp. 1223/2012.

Ramírez Flores Isaac su Sucesión. Sucesorio Familiar Radicación J. 1 Acdo. Núm. Exp. 185/2026 Principal.

Ransanz del Río Vicente. Sucesorio Familiar Se Reserva para su Acdo. C. 2 Acdos. Núm. Exp. 1505/2012.

Reyes Flores Kevin Alexis vs. Moreno Mora Daniela. Controversias del Orden Familiar Comparecencia de Billetes- -. 1 Acdo. Núm. Exp. 1859/2024 Principal.

Rodríguez Herrera Raúl su Sucesión. Sucesorio Familiar Auto Aclaratorio C. 1 Acdo. en Incidente. Núm. Exp. 1941/2016 Inc. de Remoción de Albacea.

Rodríguez Moreno Susana. Juris. Voluntaria Familiar T- Ced Sin Dilig. 2 Acdos. Núm. Exp. 881/2017.

Rojas Teodora Córdova vs. Barrón Córdoba Ernesto. Controversias del Orden Familiar T- Expedientillo. 1 Acdo. en Expedientillo. Núm. Exp. 369/2001 Expedientillo.

Rojas Vázquez Verónica vs. Martínez Espinosa José Luis. Controversias del Orden Familiar T- Comparecencia de Not. 1 Acdo. Núm. Exp. 1717/2024 Principal.

Rojas Vera Isabel Natalia vs. José Agustín Jasso Santiago. Especial Familiar T- Expedientillo. 1 Acdo. Núm. Exp. 1029/2016.

Sánchez Bernal Mitzi Ariana vs. Mandujano Hernández Eric. Especial Familiar T- Estarse a Constancias. 1 Acdo. Núm. Exp. 2675/2024 Segundo Tomo.

Sánchez Bernal Mitzi Ariana vs. Mandujano Hernández Eric. Especial Familiar T- Turno Cédula. 1 Acdo. en Incidente. Núm. Exp. 2675/2024 Vía de Apremio: Pensiones Vencidas y No Pagadas.

Sánchez Ramírez Soledad vs. Rodolfo Honorato Monroy. Cont. Ord. Fam. T- Expedientillo. 1 Acdo. Núm. Exp. 1279/2002.

Silva Hurtado Miryam del Socorro vs. Juan Carlos Morales Sánchez. Controversias del Orden Familiar T- Expedientillo. 1 Acdo. Núm. Exp. 57/2015.

Silva Ortiz Teresa Emeteria su Sucesión. Sucesorio Familiar Informe Archivo Judicial. 1 Acdo. Núm. Exp. 27/2026 Principal.

Solís del Castillo Jorge vs. Piccini Pérez María Teresa. Ord. Civil Familiar T- Minuta. 1 Acdo. en Incidente. Núm. Exp. 433/2023 Inc. de Consecuencias Inherentes a la Disol. del Vínculo Matrimonial 26- Feb- 2026.

Solís del Castillo Jorge vs. Piccini Pérez María Teresa. Ord. Civil Familiar T- Autorización. 1 Acdo. Núm. Exp. 433/2023 Principal.

Sánchez Sánchez Andrés vs. Adriana Ramírez Rivera. Especial Familiar Preven J. 1 Acdo. en Incidente. Núm. Exp. 1375/2016 Inc. de Liquidación de Sociedad Conyugal.

Toledo Álvarez Yolanda vs. Ruíz Cedillo Armando. Alim. Comparec. Se Gira Oficio para Desc. J. 1 Acdo. Núm. Exp. 2441/2024.

Toledo Álvarez Yolanda vs. Ruíz Cedillo Armando. Controversias del Orden Familiar Rebeldía/Se Señala Fecha de Aud. J. 1 Acdo. Núm. Exp. 2441/2024 Inc. de Cancel. de Pensión 6- Feb- 25.

Trejo Chávez Leopoldo y Vargas Pérez Justina. Sucesorio Familiar T- Autorización. 1 Acdo. Núm. Exp. 599/2007.

Trejo Chávez Leopoldo y Vargas Pérez Justina. Sucesorio Familiar T- Turno Cédula. 1 Acdo. Núm. Exp. 599/2007 Inc. de Ejecu de Sent de la Cuarta Secc. (17- Sept- 25).

Urbina Ayala José. Sucesorio Familiar Solic. de Copias Certificadas C. 2 Acdos. en Otros. Núm. Exp. 2789/2024 Secc. Segunda.

Vázquez Piña Claudia Adriana vs. Plata Armas Edgar Iván. Controversias del Orden Familiar T- Expedientillo. 1 Acdo. Núm. Exp. 1739/2023 Principal.

Villanueva Hidalgo Óscar. Sucesorio Familiar Exhibe Docum. / Pasa a Sent. C. 1 Acdo. Núm. Exp. 161/2021 Bis. 4 Secc. Cuarta.

AUDIENCIA

Francia Jiménez Maricela vs. Cervantes Francia María José Jazmín y González Reznik Esael. Aud. de Ley J Controversias del Orden Familiar 1 audiencia. Núm. Exp. 511/2024 Tomo II.

García Flores Saúl Israel vs. Mendoza Jiménez Karina Vianney. Aud. Inc. J Controversias del Orden Familiar 1 Aud. en Incidente. Núm. Exp. 131/2025 Inc. de Cambio de Guarda y Custodia.

SENTENCIAS DEFINITIVAS DEL 24 DE MARZO DEL 2026

Garcés Aguilar Blanca Laura vs. Eliseo Osorio Osorio. Controversias del Orden Familiar Sent. Def. 1 Núm. Exp. 67/2020

SENTENCIAS INTERLOCUTORIAS

Álvarez González Diego Edmundo vs. Agustín Iván Saúl Álvarez López. Controversias del Orden Familiar Sent. Interl. 1 Sent. Inter. en Incidente. Núm. Exp. 1519/2019 Inc. de Cancel. de Pensión Alimenticia

EL SECRETARIO DE ACUERDOS
LIC. JUAN GUADALUPE MORENO GALVAN

SECRETARÍA "B"
ACUERDOS DEL 24 DE MARZO DEL 2026

Altamirano Cuéllar Alma Rosa su Sucesión. Sucesorio Familiar J. Sin Lugar. 1 Acdo. Núm. Exp. 1600/2023 Principal.

Amador Osorio Jorge Santiago. Sucesorio Familiar Tm Expida Copias. 1 Acdo. Núm. Exp. 1980/2019.

Ana Karen Carrasco García vs. Jesús Reyes Odilón. Controversias del Orden Familiar Tm Pillo Resrva. 1 Acdo. Núm. Exp. 1880/2018 Consignación de Billetes.

Anzorena Hernández René Iván vs. López Valenzuela Viridiana. Controversias del Orden Familiar Tm Autoriza IV VII y Correo. 1 Acdo. Núm. Exp. 1784/2022 Principal.

Araujo Díaz Yamily vs. Juan Mario Durán Torres. Controversias del Orden Familiar Tm Exhibe minuta Dilig. 1 Acdo. en Incidente. Núm. Exp. 286/2016 Inc. de Cancel. de Pensión Alimenticia.

Arteaga Delfina su Sucesión. Sucesorio Familiar Tm Llegada Autos. 1 Acdo. Núm. Exp. 74/2026 Principal.

Bautista Pérez Delfino su Sucesión. Sucesorio Familiar Tm Of Archivo Sucesorio. 1 Acdo. Núm. Exp. 4/2026 Principal.

Béjarano Padierna Diana Celeste vs. Malagón Arcos Gerardo Leonel. Controversias del Orden Familiar Tm Sala Remite Constancias. 1 Acdo. Núm. Exp. 2688/2024.

Burgos Álvarez Verónica vs. Bernardino Cruz Daniel. Controversias del Orden Familiar Tm Ced. Sin Dilig. 1 Acdo. Núm. Exp. 1050/2021.

Cabrera Cruz Clementina. Test. Tm Expida Copias. 1 Acdo. Núm. Exp. 288/2006.

Camacho Elías Estebán su Suc. Sucesorio Familiar Tm Autoriza Vii. 1 Acdo. Núm. Exp. 176/2019.

Cano Domínguez Esther su Sucesión. Sucesorio Familiar Tm Pillo Folio. 1 Acdo. Núm. Exp. 206/2022 Principal.

Celaya Hernández Constantino su Sucesión. Sucesorio Familiar Tm Dif Sucesorio. 1 Acdo. Núm. Exp. 806/2025 Principal.

Chamorro Carvente Pablo su Suc, Sucesorio Familiar Tm Autoriza Sico. 1 Acdo. Núm. Exp. 566/2021.

Chávez García Manuel y Rodríguez Muñoz Adriana Margarita. Div. Vol. Tm Pillo Folio. 1 Acdo. Núm. Exp. 1222/1999.

Contreras González Pedro. Juris. Voluntaria Familiar J. Vista M. P. y C. L. T. 1 Acdo. en Otros. Núm. Exp. 500/2005 Rendición de Ctas. del Año Dos Mil Veinticinco.

Cortés Velázquez Wendy Verónica vs. Alatriste Medina Israel. Controversias del Orden Familiar Tm Pillo Archivo. 1 Acdo. Núm. Exp. 552/2010.

Cossi Ibarra Alberto. Sucesorio Familiar J. Deberá Estarse. 1 Acdo. Núm. Exp. 1298/2010 Rendición de Ctas. en Cump. a la Sentenciainterlocutoria de Fecha Cinco de Junio de 2023.

Cruz López María Dolores. Sucesorio Familiar Tm Mp Requiere. 1 Acdo. Núm. Exp. 788/2019.

Dartiz Ramírez Rebeca vs. Luís Enrique Aldana Mendoza. Ord. Civil Familiar Tm Of Cumplimiento. 1 Acdo. Núm. Exp. 1634/2013.

Dimas Lozano José Julián vs. Maricela López Mendoza. Controversias del Orden Familiar 3 Acdos. en Incidente. Núm. Exp. 1412/2016 Inc. Número Dos de Cancel. de Pensión Alimenticia Provisional.

Domínguez Ramírez Angelina su Suc. Sucesorio Familiar Tm Expida Copias Previ Pago. 1 Acdo. Núm. Exp. 150/2021.

Díaz Fernández Guadalupe vs. Erick Fernandp Sot Águilar. Controversias del Orden Familiar Tm Llegada Autos. 1 Acdo. Núm. Exp. 260/2019.

Elsa Laura Zavaleta Buendía vs. Álvarez Castro Gustavo. Controversias del Orden Familiar Tm Busqueda. 1 Acdo. Núm. Exp. 120/2004 120 2 Bis.

Escalera Villanueva Carlos de Jesús vs. Merari Castelán Núñez. Especial Familiar Tm Ced. Sin Dilig. 1 Acdo. Núm. Exp. 156/2025.

Flores Ortega Ma Yessenia vs. José Ignacio Hernández Vera. Controversias del Orden Familiar L. Refiere Contestar Reserva. 1 Acdo. Núm. Exp. 2030/2015.

SOLO CONSULTA
SOLO CONSULTA
SOLO CONSULTA

Fuertes Vázquez María Adoración su Sucesión. Sucesorio Familiar Tm de Nva Cta Céduña. 1 Acdo. en Expedientillo. Núm. Exp. 64/2024.
Galicia Martínez Esther su Sucesión. Sucesorio Familiar Tm Estese. 2 Acdos. en Expedientillo. Núm. Exp. 142/2026.
Garcés Romero Paz Irais vs. Tapia Serrano Armando Javier. Controversias del Orden Familiar Tm Exhibe Minutas Dilig. 1 Acdo. Núm. Exp. 1736/2022 Principal.
González Bernal Raúl. Sucesorio Familiar Tm Pillo Vista. 1 Acdo. Núm. Exp. 880/2018.
González Chavéz Alejandro vs. María del Rosario Zamudio García. Especial Familiar Tm Legada. 1 Acdo. Núm. Exp. 1866/2014.
González Elizalde Dolores su Suc. Sucesorio Familiar Tm Pillo Reserva. 1 Acdo. Núm. Exp. 492/2019.
González Álvarez Ángel su Suc. Sucesorio Familiar Tm Razon Notifica. 2 Acdos. en Otros. Núm. Exp. 972/2018 Rendición de Ctas. Nov Dic 2020- Enero 2021.
Guerrero Alcalá José Jaime su Sucesión. Sucesorio Familiar Tm Minuta Dilig. Sala. 1 Acdo. Núm. Exp. 2914/2024.
Gutiérrez Muñoz Alejandro vs. Silvana del Río Aguado. Especial Familiar R. Informa Actuario que Se Admite a Trámite Recurso de Revisión. 1 Acdo. en Amparo. Núm. Exp. 2246/2016 Juic. de Amparo 1335/2025- II.
Gómez de Silva Luisa María vs. Octavio Maya Rocha. Controversias del Orden Familiar L. Estarse. 1 Acdo. Núm. Exp. 1566/2021 Tomo 6.
Haro y Guerra Cynthia vs. Vergara Urrea Ciro Alberto. Controversias del Orden Familiar L. Admite Apel. vs. Auto 03- 03- 26. 1 Acdo. Núm. Exp. 516/2020 Tomo III.
Hernández Barranco Liliana vs. Peralta Salazar Iván Barush. Controversias del Orden Familiar Tm Entrevista Diag. 1 Acdo. Núm. Exp. 626/2023 Tomo II.
Hernández Espejel Tania Margarita vs. García Romero Diego Eric. Especial Familiar L. Acdo4 Vista Con Copias. 4 Acdos. en Incidente. Núm. Exp. 2886/2024 Consecuencias Inherentes Al Divorcio.
Hernández Padilla María del Carmen. Sucesorio Familiar Tm Autoriza Señala Dom. 1 Acdo. Núm. Exp. 112/2000 Tomo II de la Secc. Primera.
Herrera Hernández Irene vs. Espinosa Huerta Javier. Controversias del Orden Familiar Tm Pillo Reserva. 1 Acdo. Núm. Exp. 2502/2024 Cuad. de Billetes.
Huerta Abarca Alicia su Sucesión. Sucesorio Familiar Tm Llegada y Radica J 29. 1 Acdo. Núm. Exp. 162/2026 Principal.
Jiménez Hernández Aurelio vs. _. Sucesorio Familiar Tm Vista Copias. 1 Acdo. Núm. Exp. 390/1991 Secc. IV.
Laguna Villar Evelyn vs. José Alfredo Jiménez García. Especial Familiar Tm Pillo Folio. 1 Acdo. Núm. Exp. 256/2020.
Landeros Cárdenas Martha vs. Octavio Madrid Pelayo. Especial Familiar J. Efectivo Apercibimiento. 1 Acdo. Núm. Exp. 2120/2014 Vía de Apremio.
Landeros Cortés Susana Haydee su Sucesión. Sucesorio Familiar Tm Mp Pasa a Sentencia. 1 Acdo. Núm. Exp. 584/2025.
López Juárez Samuel su Sucesión. Sucesorio Familiar Tm Exhibe Minuta. 1 Acdo. Núm. Exp. 618/2025.
Lucas González Gloria Leonor vs. Mireles Cardona Juan José. Controversias del Orden Familiar Tm Exhibe Minuta. 1 Acdo. Núm. Exp. 766/2025.
Mancilla Martínez Guadalupe. Sucesorio Familiar Tm Pillo Archivo. 1 Acdo. Núm. Exp. 646/2022.
Marín Bartolo Luis Rey su Sucesión. Sucesorio Familiar L. Prevención. 1 Acdo. Núm. Exp. 178/2026 Principal.
Méndez Pérez Mariana Elizabeh vs. Héctor Morquecho Pantoja. Controversias del Orden Familiar J. Repone Notificación. 2 Acdos. Núm. Exp. 1564/2015 Tomo II.
Minichini Shedid Yohanna. Interd. Tm de Nva Ta Cédul. 1 Acdo. Núm. Exp. 478/1995.
Montes de Oca Bones Emilia su Suc. Sucesorio Familiar Tm Pillo Requiere Folio. 1 Acdo. Núm. Exp. 1188/2020.
Morales Trujano Radha Elena vs. Lira Mandujano David Jonathan. Especial Familiar Tm Minnuta Dilig. Sala. 3 Acdos. en Otros. Núm. Exp. 704/2013 Vía de Apremio.
Moreno Pedrozo Ángel David y Sigales Márquez Graciela. Ord. Civil Familiar Tm Elabore Cédula. 1 Acdo. Núm. Exp. 10/2026 Principal.
Moreno Peralta Mauricio Anacarsis su Sucesión. Sucesorio Familiar Tm Rebledia Agravios. 1 Acdo. en Incidente. Núm. Exp. 350/2025 Remoción de Tutora por Conflicto de Intrés Evidente.
Navarrete Pineda Blanca Flor Berenice vs. Arturo Cazares Contreras Arturo. Especial Familiar Tm Vista Copias. 1 Acdo. Núm. Exp. 1922/2019.
Navarro Morales Susana su Sucesión. Sucesorio Familiar Tm Requiere Actuario. 2 Acdos. Núm. Exp. 1234/2023 Principal.
Ore Vásquez César Alfonso vs. García Chagoya Vanessa Ivonne. Controversias del Orden Familiar Tm Expida Copias. 1 Acdo. Núm. Exp. 492/2023 Principal.
Ortega Nevares Axel vs. Carlos Florencio Ortega Altamirano. Controversias del Orden Familiar Tm Surte por Boletín. 1 Acdo. Núm. Exp. 1934/2015.
Ortega Tovar Lorena vs. Daniel Óscar Merlín Islas. Especial Familiar Tm Ordena Cedula. 1 Acdo. en Otros. Núm. Exp. 1942/2015 2 Vía de Apremio.
Ortigoza Escoto Julio César vs. Sara Santoyo Rodríguez. Especial Familiar Tm Of Cumplimiento. 2 Acdos. en Incidente. Núm. Exp. 1204/2017 Inc. de Cancel. de Pensión Alimenticia.
Paredes Flores Diana Edith vs. Hernández Villeda Román Guadalupe. Controversias del Orden Familiar Tm Llegada Auos. 1 Acdo. en Expedientillo. Núm. Exp. 476/2024 Expedientillo.
Paredes García Guadalupe Azuceno vs. Gerardo Yunuel Melgarejo Zertuche. Controversias del Orden Familiar J. Copias. 1 Acdo. Núm. Exp. 86/2012 Tomo II Cuad. Principal.
Paulin Juárez Alfredo Rodolfo su Sucesión. Sucesorio Familiar Tm Pillo Reserva. 1 Acdo. Núm. Exp. 528/2023 Principal.
Pérez Gómez Diego Rafael. Sucesorio Familiar Tm Minuta Dilig. 1 Acdo. Núm. Exp. 1146/2019.
Peréz Torres J Asunción su Suc. Sucesorio Familiar Tm Of Notarias. 1 Acdo. Núm. Exp. 400/2016.
Rentería Gutiérrez Hilda Edith vs. Altamirano Cortés Adrián Jesús. Especial Familiar Tm Llehafa y Radica J 29. 1 Acdo. Núm. Exp. 158/2026 Principal.
Riestra Cuanda Manuel su Sucesión. Sucesorio Familiar Tm de Nva Cta Cédula. 1 Acdo. Núm. Exp. 586/2025.
Rivera Guerrero Edmundo su Sucesión. Juris. Voluntaria Familiar J. Perito Acepta Cargo. 1 Acdo. Núm. Exp. 158/2024 Principal.
Romero Vargas Jéssica vs. Sánchez Pacheco Ramiro. Controversias del Orden Familiar Tm Razon Notifica. 2 Acdos. en Expedientillo. Núm. Exp. 980/2005 Expedientillo.
Romero Velázquez de Mondragón Petra su Sucesión. Sucesorio Familiar J. Deberá Estarse Diverso. 1 Acdo. en Incidente. Núm. Exp. 1696/2021 Remoción de Albacea.
Romero Velázquez de Mondragón Petra su Sucesión. Sucesorio Familiar J. Obligaciones del Albacea. 1 Acdo. Núm. Exp. 1696/2021 Secc. Segunda.
Rosales Miramóntes Delfina su Sucesión. Sucesorio Familiar Tm Exhibe Registro. 1 Acdo. Núm. Exp. 412/2025.
Rosas Rello Elvia su Sucesión. Sucesorio Familiar L. Prevención. 1 Acdo. Núm. Exp. 176/2026 Principal.
Salinas Cruz Rolando su Sucesión. Sucesorio Familiar Tm Of Dif Sucesorio. 1 Acdo. Núm. Exp. 698/2025 Expediente.
Sánchez Camacho Carlos Juris. Vol Interdicción. Juris. Voluntaria Familiar Tm Mp Desahoga Vista. 1 Acdo. en Otros. Núm. Exp. 706/2020 Rendición de Ctas. 2025.
Sánchez Velázquez José su Sucesión. Sucesorio Familiar J. Minutas-Turno Of. 1 Acdo. Núm. Exp. 828/2025.
Solís Bermúdez Dulce Adriana vs. Josué Jonathan Torres Uribe. Especial Familiar J. Librese Exhorto. 1 Acdo. en Incidente. Núm. Exp. 484/2006 Vía de Apremio.
Soria Fregoso Fernando su Sucesión. Sucesorio Familiar Tm Of Dif Sucesorio. 1 Acdo. Núm. Exp. 592/2025.
Soto Márquez Honoria su Sucesión. Sucesorio Familiar J. Desechamiento. 1 Acdo. Núm. Exp. 140/2026 Principal.
Tapia Vera Suleyka vs. Fermín Rodríguez Galindo. Controversias del Orden Familiar Tm Revoca, Autoriza VII y Señala Dom. 1 Acdo. Núm. Exp. 518/2020.
Thomae Domínguez Eduardo R vs. Elisa González González. Ord. Civil Familiar Tm Expida Copias. 1 Acdo. en Expedientillo. Núm. Exp. 514/1999 Bis. 2.
Torres y González Alfonso su Sucesión. Sucesorio Familiar Tm Expida Copias. 1 Acdo. Núm. Exp. 1260/2024 Principal.
Trejo Islas Joaquín su Sucesión. Sucesorio Familiar Tm Una Vez que Se Cumpla. 1 Acdo. Núm. Exp. 1996/2021 Cuarta Sección.
Valádez Ortega Elsa. Sucesorio Familiar Tm Pillo Archivo. 1 Acdo. Núm. Exp. 2256/2013.
Vargas Téllez Leonor su Sucesión. Sucesorio Familiar Tm Rebeldia Agravios. 1 Acdo. en Incidente. Núm. Exp. 402/2023 Inc. Criminal (2).

SOLO CONSULTA
SOLO CONSULTA
SOLO CONSULTA

Vasconcelos González Sergio vs. Adriana Elizabeth Carranza López. Controversias del Orden Familiar Tm Mminuta Dilig. 1 Acdo. en Amparo. Núm. Exp. 544/2009 Juic. de Amparo 90/2025- V.
Vázquez Arellano Estefany vs. Feria Hernández Juan Antonio. Controversias del Orden Familiar J. Turno Ced. y Of. 1 Acdo. Núm. Exp. 2334/2024.
Vélez López Yesenia Anahi vs. Guillén Dolores Heriberto. Especial Familiar Tm Exhibe Exh. y Copias. 1 Acdo. Núm. Exp. 636/2025 Expediente.
Zambrano Quiroz María Guadalupe vs. Jorge Chaboya Alcála. Especial Familiar Tm Llenado Formularios. 1 Acdo. en Incidente. Núm. Exp. 1084/2014 Inc. de Cambio de Guarda y Custodia.
De Luna Ramos Altagracia su Sucesión. Sucesorio Familiar Tm Razon Notifica. 1 Acdo. Núm. Exp. 206/2025.
De Silva Luisa María vs. Maya Rocha Octavio. Controversias del Orden Familiar L. Mp Reserva. 1 Acdo. en Incidente. Núm. Exp. 1566/2021 Inc. de Cambio de Guarda y Custodia Prom Septiembre 2025.
De la Luz Torres Gabriel su Sucesión. Sucesorio Familiar J. Señala Fecha 801. 1 Acdo. Núm. Exp. 798/2025 Principal.
Del Valle Morones Victoria su Sucesión. Sucesorio Familiar Tm Dada Cuenta Aclara. 1 Acdo. Núm. Exp. 606/2025.
Álvarez Martínez Daniela Monserrat vs. Marcos Rodrigo Cruz Urtiz. Controversias del Orden Familiar Tm Devuelve Of Gire de Nva Cta. 1 Acdo. Núm. Exp. 1936/2017.
AUDIENCIA
Campos Gómez Rosa María Guillermina su Sucesión. Aud. 801 R Sucesorio Familiar. 1 audiencia. Núm. Exp. 654/2025.
Olmos Chaparro Joel su Sucesión. Aud. 801 Difiere R Sucesorio Familiar. 1 audiencia. Núm. Exp. 544/2025.
Varas Guzmán Guillermo vs. García Díaz Angélica. L. J Escucha de Niños Ord. Civil Familiar. 1 Aud. en Incidente. Núm. Exp. 1152/2021 Inc. de Consecuencias Inherentes Promov. 03 de Octubre de 2024.
SENTENCIAS INTERLOCUTORIAS
Robles Romero Susana vs. Roberto Marcos García Venegas. Controversias del Orden Familiar Sent. Interl. 1 Sent. Inter. en Incidente. Núm. Exp. 1632/2008 Inc. de Cancel. de Pensión Alimenticia

LA SECRETARIA DE ACUERDOS
LIC. LUCY ROCÍO DURÁN BONIFAZ

SEGUNDO DE LO FAMILIAR

SECRETARÍA "A"
ACUERDOS DEL 24 DE MARZO DEL 2026

Almazán González Mario Alberto. Sucesorio Familiar Acdo. Ca. 2 Acdos. en Amparo. Núm. Exp. 703/2024 Cuad. Amparo.
Ballesteros Meza Derazhnia vs. Arias Salazar Leonardo Tonatiuh. Controversias del Orden Familiar Acdo. Amc. 1 Acdo. Núm. Exp. 3167/2024 Tomo V.
Barrueta Solís Rutilio su Sucesión. Sucesorio Familiar Acdo. Amc. 1 Acdo. en Otros. Núm. Exp. 249/2024 Secc. Cuarta.
Benítez Gasca Paula Alejandra vs. Demir Osman. Controversias del Orden Familiar Acdo. Amc. 1 Acdo. Núm. Exp. 2641/2024.
Bravo María Teresa. Sucesorio Familiar Acdo. Geb. 1 Acdo. Núm. Exp. 573/2024.
Calderón Reséndiz Diego vs. Esther Dessire Chung Sequeira. Especial Familiar Acdo. Geb. 4 Acdos. en Incidente. Núm. Exp. 787/2014 Inc. de Guarda y Custodia y Pensión Alimenticia.
Campos Quintero María Antonieta vs. José Inés Benhumea Aguilar. Especial Familiar Acdo. Amc. 2 Acdos. en Incidente. Núm. Exp. 35/2016 Inc. de Cancel. de Pensión Alimenticia.
Castañeda Castañeda Marlen vs. Cuevas Cuevas José Luis. Controversias del Orden Familiar Acdo. Amc. 1 Acdo. en Incidente. Núm. Exp. 695/2015 Inc. de Cancel. de Pensión Alimenticia Hijas.
Cedillo Valdez Adrián. Juris. Voluntaria Familiar Acdo. Amc. 1 Acdo. Núm. Exp. 2409/2024 Principal Tomo III.
Chavero Mendicuti Elizabeth vs. José Antonio Velázquez Maside. Controversias del Orden Familiar Acdo. Amc. 1 Acdo. Núm. Exp. 545/2020.
Crespo Plata Itzayana vs. Alejandro Carmona Cortés. Especial Familiar 1 Acdo. en Incidente. Núm. Exp. 2023/2018 Inc. de Cesación de Pensión Alimenticia.
Cruz Ruíz María de la Luz vs. López Caballero Rodrigo. Ord. Civil Familiar Acdo. Amc. 1 Acdo. Núm. Exp. 117/2026.
Delgado Godínez María de Jesús. Sucesorio Familiar Acdo. Amc. 1 Acdo. Núm. Exp. 1555/2010 Tomo IV.
Díaz Becerril Agustín Bernardo su Sucesión. Sucesorio Familiar Acdo. Amc. 1 Acdo. en Otros. Núm. Exp. 457/2025 Secc. Segunda.
Enríquez Alquicira Manuel Ángel vs. Alquicira López Agustina su Sucesión. Ord. Civil Familiar Acdo. Amc. 2 Acdos. Núm. Exp. 625/2025.
Espinosa Rojas Elizabeth vs. Carlos Federico López Lozada. Controversias del Orden Familiar Acdo. Geb. 1 Acdo. en Incidente. Núm. Exp. 681/2020 Inc. de Reduc. de Pensión Alimementicia.
Fabián Guerrero Martha. Int. Acdo. Amc. 1 Acdo. Núm. Exp. 63/2012.
Fuentes Rangel Luz Lilia vs. Ramírez Medellín Jonathan. Controversias del Orden Familiar Acdo. Ars. 1 Acdo. Núm. Exp. 2469/2024.
Gallon Ramírez María Isabel vs. Martínez Cárdenas Carlos Israel. Especial Familiar 5 Acdos. Núm. Exp. 2555/2024 Tomo III.
Gallon Ramírez María Isabel vs. Martínez Cárdenas Carlos Israel. Especial Familiar 6 Acdos. en Incidente. Núm. Exp. 2555/2024 Tomo IV.
Gaona Jiménez Mónica Adriana vs. Carlos Socrates Romero Brito. Controversias del Orden Familiar Acdo. Amc. 1 Acdo. Núm. Exp. 1585/2010.
García Becerril Lilí vs. Rogelio Sánchez Carmona. Controversias del Orden Familiar 1 Acdo. Núm. Exp. 649/2020 Tomo II.
García Coca Sugeil María vs. Vergara Macareno Ricardo. Alim. Comparec. Acdo. Amc. 1 Acdo. Núm. Exp. 1311/2004.
García González Alfredo y María Esther de la Cruz Rodríguez. Juris. Voluntaria Familiar Acdo. Amc. 1 Acdo. Núm. Exp. 1199/2013.
Garrido Vázquez Genaro. Sucesorio Familiar Acdo. Amc. 1 Acdo. Núm. Exp. 181/1996.
Gómez Valente Maribel vs. Arredondo Martínez Teodoro. Controversias del Orden Familiar Acdo. Amc. 1 Acdo. en Incidente. Núm. Exp. 1417/2002 Inc. de Cancel. de Pensión Alimenticia.
González Arce Armando. Sucesorio Familiar Acdo. Amc. 1 Acdo. Núm. Exp. 1141/2017.
González Clemente Matilde vs. Cerdán Granados Javier. Especial Familiar Acdo. Amc. 1 Acdo. Núm. Exp. 1509/2008.
González Morales María Eugenia. Sucesorio Familiar Acdo. Amc. 1 Acdo. Núm. Exp. 405/2013 Tomo V.
Guadarrama Teja Juan Guillermo vs. Martínez Ortega Priscilla Cerecy. Controversias del Orden Familiar Acdo. Amc. 1 Acdo. Núm. Exp. 3261/2024 Tomo II.
Hernández Caballero Pedro su Sucesión. Sucesorio Familiar Acdo. Amc. 1 Acdo. Núm. Exp. 1683/2023.
Hernández Vargas Santa Mónica vs. Daniel González Álvarez. Controversias del Orden Familiar Acdo. Geb. 1 Acdo. Núm. Exp. 427/2025.
Hernández Guzmán Álvaro. Int. Acdo. Amc. 1 Acdo. Núm. Exp. 3307/1972.
Hidalgo Ramírez Jéssica Paulina vs. Yamani Saud Moedano Bueno. Controversias del Orden Familiar Acdo. Amc. 1 Acdo. Núm. Exp. 1161/2017.
Huerta Jiménez Guillermo Arturo vs. Ruíz Sil Rosa Guadalupe. Especial Familiar Oficio Sala. 1 Acdo. en Incidente. Núm. Exp. 1095/2023 Inc. de Liquidación de Sociedad Conyugal.
Jardín Guanipa José David vs. Del Valle Zambrano Blanco Yannerys. Controversias del Orden Familiar Acdo. Geb. 2 Acdos. Núm. Exp. 55/2026.
Juárez Espinosa Víctor Edmundo. Ord. Civil Familiar Acdo. Geb. 1 Acdo. en Incidente. Núm. Exp. 33/1985 Inc. de Autr. de Venta Judicial.
Juárez Victoriano Juana vs. Hernández Martínez Erik Hugo. Controversias del Orden Familiar Acdo. Amc. 1 Acdo. Núm. Exp. 1467/2023.
Laines Mendoza María de la Luz vs. Ponce Jiménez Manuel. Especial Familiar Acdo. Geb. 1 Acdo. en Incidente. Núm. Exp. 1487/2022 Inc. de Liquidación de Sociedad Conyugal.
Licona López Porfiria. Sucesorio Familiar Acdo. Amc. 1 Acdo. Núm. Exp. 1755/2021 Principal.
López Hernández María del Carmen vs. Rodríguez de San Miguel Villalobos César Ricardo. Ord. Civil Familiar Llegada de Autos 29 Fam. 1 Acdo. Núm. Exp. 151/2026.
López Yépez Daniela vs. Alonso Romero Luis Manuel. Ord. Civil Familiar Llegada de Autos 29 Fam. 1 Acdo. Núm. Exp. 111/2026.
Lugo Morales María Concepción. Exh. Familiar Acdo. Amc. 1 Acdo. Núm. Exp. 1127/2020.
López Flores Esperanza. Sucesorio Familiar Acdo. Amc. 1 Acdo. Núm. Exp. 1729/2021 Principal.
Macías Guillén Carlos Jafet vs. Villuendas García Gabriela. Especial Familiar Acdo. Amc. 1 Acdo. en Otros. Núm. Exp. 239/2025 Inc. de Régimen de Visitas y Convivencias Tomo V.
Martínez Nava Ulises vs. García García Alma Griselda. Especial Familiar 1 Acdo. en Incidente. Núm. Exp. 2235/2024 de Pensión Alimenticia Tomo III.

SOLO CONSULTA
SOLO CONSULTA
SOLO CONSULTA

Martínez Díaz Nancy Avelina vs. Mejía López Guadalupe. Ord. Civil Familiar Llegada de Autos 29 Fam. 1 Acdo. Núm. Exp. 9/2026.
Martínez Fragoso Fernando Jorge vs. Vázquez Domínguez Jacqueline Jovita. Especial Familiar Acdo. Amc. 1 Acdo. en Incidente. Núm. Exp. 659/2024 Inc. de Pensión Alimenticia y Pensión Alimenticia Retroactiva.
Martínez Hernández Óscar su Sucesión. Sucesorio Familiar 1 Acdo. Núm. Exp. 713/2025.
Martínez Vázquez Robin Samantha vs. Merino Romero Óscar. Controversias del Orden Familiar Acdo. Geb. 1 Acdo. Núm. Exp. 1237/2023.
Mora Jaimez Martha Alicia vs. Beltrán Valle Juan Mario. Controversias del Orden Familiar Acdo. Amc. 1 Acdo. Núm. Exp. 907/2022 Tomo Vii.
Morales González Carlos vs. Amparo Flores Alfaro. Ord. Civil Familiar 1 Acdo. en Incidente. Núm. Exp. 433/2009 Inc. de Liquidación de Sociedad Conyugal.
Morales Zaragoza Luis su Sucesión. Sucesorio Familiar Acdo. Amc. 1 Acdo. Núm. Exp. 1877/2022 Secc. Segunda.
Moreno Sánchez Silvia su Sucesión. Sucesorio Familiar Admis. Amc. 1 Acdo. Núm. Exp. 177/2026.
Mota Álvarez María Irma vs. Candelaria Ríos Edgar Alberto. Controversias del Orden Familiar 2 Acdos. Núm. Exp. 219/2025 Tomo II.
Muñoz Arroyo Jéssica vs. José Luis Hernández Rosas. Controversias del Orden Familiar Contesta Agravios. 1 Acdo. en Incidente. Núm. Exp. 1231/2016 Inc. de Modificación de Visitas y Convivencias.
Ochoa Valdés Estela. Sucesorio Familiar Acdo. Amc. 1 Acdo. Núm. Exp. 1049/2020.
Olvera Maldonado Julieta Monserrat vs. Ávila Doroteo Óscar Melitón. Controversias del Orden Familiar Acdo. Amc. 1 Acdo. Núm. Exp. 2649/2024.
Olvera Ortega Ma. Magdalena vs. Manuel Campos García. Controversias del Orden Familiar Acdo. Geb. 1 Acdo. en Incidente. Núm. Exp. 1317/2009 Inc. de Aumento de Pensión Alimenticia.
Ortega Pérez Enrique vs. Minerva Lineth García Ruíz. Controversias del Orden Familiar 1 Acdo. en Otros. Núm. Exp. 1439/2016 Principal Tomo II.
Ortega Romo Sergio vs. Margarita Baron Camacho. Especial Familiar Acdo. Amc. 1 Acdo. Núm. Exp. 209/2025 Tomo II.
Ortiz Álvarez Ernesto su Sucesión. Sucesorio Familiar 1 Acdo. Núm. Exp. 21/2025 Secc. Segunda.
Ortiz Ortega Gloria su Sucesión. Sucesorio Familiar 1 Acdo. Núm. Exp. 661/2023.
Padilla Serrano Bianca Jazmín vs. Martínez Figueroa Jair. Controversias del Orden Familiar Acdo. Amc. 1 Acdo. Núm. Exp. 2167/2024.
Perera Hernadez Emma. Sucesorio Familiar 1 Acdo. Núm. Exp. 207/2025 Bis. 1.
Pérez Cortés Itzel Enid vs. Brandon Moreno Aranda. Controversias del Orden Familiar Contesta Agravios. 1 Acdo. Núm. Exp. 1579/2024.
Pérez Vázquez Reyna Yalili vs. Ferrer Rodríguez José. Controversias del Orden Familiar Acdo. Amc. 1 Acdo. Núm. Exp. 637/2025.
Piedras Rodríguez Adrián vs. Ruíz Serna Celeste Abigail. Especial Familiar Acdo. Amc. 1 Acdo. en Incidente. Núm. Exp. 1879/2021 Inc. de Fijación de Pensión Alimenticia Definitiva.
Piedras Rodríguez Adrián vs. Ruíz Serna Celeste Abigail. Especial Familiar Acdo. Amc. 1 Acdo. en Incidente. Núm. Exp. 1879/2021 Inc. de Pensión Alimenticia Compensatoria.
Ramírez Farías Radames vs. Hernández Ameca Érika Julia. Controversias del Orden Familiar Acdo. Amc. 2 Acdos. Núm. Exp. 1379/2024.
Ramírez Ríos Alma Luz de Guadalupe vs. Jaime Fernando López Rosas. Controversias del Orden Familiar Acdo. Amc. 1 Acdo. Núm. Exp. 1467/2024 Tomo II.
Reyes Balbuena Aurelio su Sucesión. Sucesorio Familiar Acdo. Amc. 1 Acdo. Núm. Exp. 1375/2024.
Reza Cárdenas Juan su Suc. Sucesorio Familiar Acdo. Amc. 1 Acdo. Núm. Exp. 371/2025.
Rivera Ramírez María Eugenia. Sucesorio Familiar Acdo. Amc. 1 Acdo. Núm. Exp. 401/2021.
Robles Zúñiga Juana vs. Martín Crescencio Ramos Pérez. Especial Familiar Acdo. Amc. 1 Acdo. Núm. Exp. 875/2021.
Rodríguez Ávila Felipe. Sucesorio Familiar Acdo. Geb. 1 Acdo. en Otros. Núm. Exp. 345/2021 Secc. Cuarta.
Rodríguez Salgado Iancarlo Yazid vs. Rodríguez Zúñiga Erik Enrique. Controversias del Orden Familiar Acdo. Amc. 1 Acdo. Núm. Exp. 1773/2024.
Rogel Torres Karen vs. Victorino Castillo Santiago. Controversias del Orden Familiar Acdo. Amc. 3 Acdos. Núm. Exp. 55/2024.
Romero Jiménez Concepción su Sucesión. Sucesorio Familiar Acdo. Amc. 1 Acdo. Núm. Exp. 793/2023 Secc. Cuarta.
Salas Galindo Odilón vs. Emma Rosas. Especial Familiar Acdo. Amc. 1 Acdo. Núm. Exp. 489/2021.
Sánchez Gómez Alejandra vs. Osorio Ximello Javier. Controversias del Orden Familiar Acdo. Amc. 1 Acdo. en Incidente. Núm. Exp. 919/2023 Inc. de Cambio de Guarda y Custodia.
Sanfilippo Rivera Alfonso Rafael vs. Sanfilippo Reyes Alfonso. Controversias del Orden Familiar Acdo. Geb. 2 Acdos. Núm. Exp. 949/2024 Tomo II.
Skoglund Valdés Ingrid María vs. González Núñez Víctor Manuel. Controversias del Orden Familiar Acdo. Amc. 1 Acdo. Núm. Exp. 497/2025 Tomo II.
Solís García Guadalupe vs. González Mora José Magdaleno. Div. Nec. Acdo. Amc. 1 Acdo. Núm. Exp. 1195/2003.
Sousa Guerrero Francisco su Sucesión. Sucesorio Familiar Acdo. Amc. 1 Acdo. Núm. Exp. 645/2024 Secc. Segunda.
Tenorio Cosío Erasto. Sucesorio Familiar Acdo. Amc. 1 Acdo. Núm. Exp. 181/2013.
Tenorio Cosío Erasto. Sucesorio Familiar Acdo. Amc. 1 Acdo. Núm. Exp. 181/2013 Secc. Tercera.
Tlalolini Centeno Porfiraia. Sucesorio Familiar Acdo. Amc. 1 Acdo. Núm. Exp. 633/2002.
Torres Agavo Virginia. Sucesorio Familiar 1 Acdo. en Otros. Núm. Exp. 243/2022 Secc. IV.
Torres Mendoza Eva vs. Hernández Jiménez José Alberto. Especial Familiar 4 Acdos. en Incidente. Núm. Exp. 1305/2021 Inc. de Liquidación de Sociedad Conyugal.
Torres Montiel Martha y Escalona Torres Martha Mariana y Escalona Torres Maryfer vs. Escalona Ortiz Francisco Fernando. Controversias del Orden Familiar Acdo. Amc. 3 Acdos. Núm. Exp. 1747/2024 Tomo II Principal.
Valadez Hernández María del Carmen su Suc. Sucesorio Familiar Acdo. Amc. 1 Acdo. Núm. Exp. 433/2025.
Valdez Gallardo María de Lourdes vs. Juan Antonio Flores Molina. Especial Familiar Acdo. Geb. 2 Acdos. en Incidente. Núm. Exp. 2825/2024 Inc. de Liquidación Tomo II.
Valencia Cortés Juan. Sucesorio Familiar 1 Acdo. en Cuadernillo. Núm. Exp. 1433/2016 Segunda Sección.
Vázquez García Alejandra vs. Mitre López Rodolfo. Controversias del Orden Familiar Acdo. Amc. 1 Acdo. Núm. Exp. 1029/2024.
Vázquez Monroy Gloria Leonarda su Sucesión. Sucesorio Familiar Acdo. Amc. 2 Acdos. Núm. Exp. 719/2025.
Villalón Contreras Analleli vs. Dondiego Martínez César. Controversias del Orden Familiar Acdo. Amc. 1 Acdo. en Incidente. Núm. Exp. 23/2023 Segundo Inc. de Modificación de Régimen de Visitas y Convivencias.
Villegas Castillo Aurelio su Sucesión. Sucesorio Familiar Acdo. Amc. 1 Acdo. Núm. Exp. 741/2025.
Xxx. Especial Familiar Acdo. Amc. 1 Acdo. Núm. Exp. 451/2021.
Zarza Morales Antonio Guillermo su Sucesión. Sucesorio Familiar 1 Acdo. Núm. Exp. 925/2024.
De la Fuente Ugarte Carlos su Sucesión. Sucesorio Familiar Acdo. Amc. 1 Acdo. Núm. Exp. 583/2025.
Del Río Saldívar Elizabeth vs. Jorge Omar Verona Solís. Controversias del Orden Familiar Acdo. Geb. 1 Acdo. en Incidente. Núm. Exp. 1193/2014 Vía de Apremio.

NO PUBLICADOS

Montoya Flores María Lourdes vs. Guerrero Pasos Alfredo. Controversias del Orden Familiar Acdo. Geb. 1 Acdo. en Incidente. Núm. Exp. 749/2002 Inc. de Cancel. de Pensión Alimenticia.
Pérez Martín Angélica vs. Juan Luis Mendoza Acosta. Controversias del Orden Familiar Acdo. Geb. 1 Acdo. en Incidente. Núm. Exp. 1301/2014 Inc. de Cancel. de Pensión Alimenticia.

AUDIENCIA

Hernández Vargas Santa Mónica vs. Daniel González Álvarez. Controversias del Orden Familiar 1 audiencia. Núm. Exp. 427/2025.
Muñoz Arroyo Jéssica vs. José Luis Hernández Rosas. Controversias del Orden Familiar 1 Aud. en Incidente. Núm. Exp. 1231/2016 Inc. de Modificación de Visitas y Convivencias.
Ortiz Antonio Sarai vs. González Cabañas Víctor Hugo. Acdo. Ca Controversias del Orden Familiar 1 Aud. en Otros. Núm. Exp. 2799/2024 Inc. de Modificación de Guarda y Custodia y Modificación Al Régimen de Convivencias y Visitas.

LA SECRETARIA DE ACUERDOS
LIC. GABRIELA ELIZARRARAZ BADILLO

SOLO CONSULTA
SOLO CONSULTA
SOLO CONSULTA

SECRETARÍA "B"
ACUERDOS DEL 24 DE MARZO DEL 2026

. Ord. Civil Familiar Imsb. 1 Acdo. Núm. Exp. 2/2024 Bis. 1.
Aguilar Romero Cecilia vs. Sandoval Martínez Francisco. Controversias del Orden Familiar Imsb. 1 Acdo. Núm. Exp. 544/2024.
Alanís Reyes Viridiana Stephanie vs. Lozano Villegas Guillermo. Controversias del Orden Familiar Imsb. 1 Acdo. Núm. Exp. 278/2022 Tomo II.
Alfonso Arias Mary Carmen de Los Ángeles. Interd. Ordena Ced. Turno Ryrp. 1 Acdo. Núm. Exp. 776/2011.
Almanza García Karla vs. Zárate Hernández Octavio. Controversias del Orden Familiar Imsb. 1 Acdo. Núm. Exp. 752/2023 Principal VI.
Alvarado María Cristina su Sucesión. Sucesorio Familiar Acdo. Jlc. 1 Acdo. Núm. Exp. 800/2025.
Arévalo Victoria Giovanna Gabriela vs. Pedroza Tascon Carlos Isaac. Controversias del Orden Familiar Imsb. 1 Acdo. en Expedientillo. Núm. Exp. 1104/2023 Expedientillo.
Arreola López Felipe de Jesús. Sucesorio Familiar Imsb. 1 Acdo. Núm. Exp. 932/2020.
Buendía Burgos Emilio Israel su Sucesión. Sucesorio Familiar Acdo. Jlc. 1 Acdo. Núm. Exp. 616/2025.
Caballero Benítez Crescencio su Sucesión. Sucesorio Familiar Imsb. 1 Acdo. Núm. Exp. 416/2023 Secc. Cuarta.
Cadena Bernal Brenda vs. López Marín Luis Rodrigo. Controversias del Orden Familiar Desecha Rec. Q. Ryrp. 1 Acdo. Núm. Exp. 652/2022 Tomo II.
Carballo Amaya Claudia Margarita vs. Jesús David Rojas Castillo. Juris. Vol. Acuerdo. 2 Acdos. Núm. Exp. 212/2007.
Cedillo Valencia Anabel vs. Julio César Flores Rosas. Alim. Comparec. Imsb. 1 Acdo. Núm. Exp. 576/2012.
Cruz Ramírez Berenice vs. Cayetano Santos Santiago. Controversias del Orden Familiar Acdo. Jlc. 1 Acdo. Núm. Exp. 1656/2024.
Díaz Aguilar Flor Elidia vs. Onofre Arana Fernando. Controversias del Orden Familiar Desecha. 1 Acdo. Núm. Exp. 484/2020.
Díaz Camacho Gilberto su Sucesión. Sucesorio Familiar Repudio Ryrp. 1 Acdo. Núm. Exp. 756/2025.
Estrada Ramírez Yolanda vs. Guzmán Torrijos Luis Israel. Controversias del Orden Familiar Acdo. Jlc. 1 Acdo. en Incidente. Núm. Exp. 1426/2004 Inc. de Cancel. de Pensión Alimenticia.
Exp. Varios. Controversias del Orden Familiar Imsb. 1 Acdo. Núm. Exp. 2/2019 Bis. 1.
Fajardo Ontiveros Luis Alberto vs. Flores Galindo Érika Lizbeth. Controversias del Orden Familiar Imsb. 1 Acdo. Núm. Exp. 1160/2023 Segundo Inc. de Pensiones Vencidas y No Pagadas.
Fajardo Ontiveros Luis Alberto vs. Flores Galindo Érika Lizbeth. Controversias del Orden Familiar Imsb. 1 Acdo. Núm. Exp. 1160/2023 Tomo V.
Flores Morales Magda Lizbeth vs. Terreros Fonseca Alejandro. Especial Familiar Imsb. 1 Acdo. Núm. Exp. 804/2024.
Galicia Sánchez José su Sucesión. Sucesorio Familiar Imsb. 1 Acdo. Núm. Exp. 126/2026.
Galván Martínez Pedro su Sucesión. Sucesorio Familiar Acdo. Jlc. 1 Acdo. Núm. Exp. 1964/2024 Secc. Segunda.
García Luna Viesca Eva María vs. Omar Flores Jiménez. Especial Familiar Imsb. 2 Acdos. en Incidente. Núm. Exp. 2454/2024 Tomo II del Inc. para Recuperar la Posesión.
García Vera Miguel Ángel vs. Parra Perilla Samanda Juliana. Controversias del Orden Familiar Imsb. 1 Acdo. Núm. Exp. 142/2026.
Gaytán García Juana Paula vs. Moreno Gaytán Uriel. Controversias del Orden Familiar Imsb. 1 Acdo. Núm. Exp. 1048/2023.
Godínez Rodríguez Jesús. Sucesorio Familiar Imsb. 1 Acdo. Núm. Exp. 1414/2011 Secc. Segunda.
González Mendoza Liliana Araceli vs. Adolfo Tovar Sánchez. Especial Familiar Imsb. 1 Acdo. Núm. Exp. 672/2016.
Granillo Medellín Ernesto David su Sucesión. Sucesorio Familiar Imsb. 1 Acdo. Núm. Exp. 2132/2022.
Grimaldi Alvarado Angélica Georgette vs. Jonathan Alejandro Bárcenas Valencia. Controversias del Orden Familiar Acdo. Jlc. 1 Acdo. Núm. Exp. 160/2016 Tomo II del Principal.
Guerrero Salgado Guillermina su Sucesión. Sucesorio Familiar Acdo. Jlc. 1 Acdo. Núm. Exp. 16/2025.
Gutiérrez Arriaga Leticia vs. Arzate Flores Jorge. Especial Familiar Acdo. Jlc. 1 Acdo. en Incidente. Núm. Exp. 1142/2017 Tomo II del Inc. de Liquidación de Sociedad Conyugal.
Gutiérrez Ulloa Jesús. Sucesorio Familiar Acdo. Jlc. 1 Acdo. en Otros. Núm. Exp. 278/2024 Secc. Segunda.
Jiménez Garcés Vianey vs. Jiménez López Salvador. Controversias del Orden Familiar Acdo. Jlc. 2 Acdos. en Incidente. Núm. Exp. 3042/2024 Inc. de Cancel. de Pensión Alimenticia Presentado el 20 de Agosto de 2024.
Lamas y Kobashi Benjamín Alejandro su Suc. Sucesorio Familiar Imsb. 1 Acdo. Núm. Exp. 2516/2024 Principal III.
Lamas y Kobashi Benjamín Alejandro su Suc. Sucesorio Familiar Imsb. 1 Acdo. en Otros. Núm. Exp. 2516/2024 Secc. Segunda.
Ledesma Reséndiz Mateo. Sucesorio Familiar 1 Acdo. Núm. Exp. 608/1973 Reposición.
López González Reyna Rosalinda vs. Bustos Islas Jorge Enrique. Especial Familiar Imsb. 1 Acdo. en Expedientillo. Núm. Exp. 1264/2023 Expedientillo.
Manzano Cabrera Melva Noemí vs. Sánchez Chavarría Erik Ismael. Controversias del Orden Familiar Acdo. Jlc. 1 Acdo. Núm. Exp. 1138/2024 Tomo II del Principal.
Márquez Cruz Andrea Mariana vs. Corona Espinoza Mario Alberto. Controversias del Orden Familiar Cecofam Oficio. 1 Acdo. Núm. Exp. 1456/2022 Tomo II del Principal.
Martínez María Concepción Espinoza vs. García Jurado José Salomón. Especial Familiar Imsb. 1 Acdo. en Otros. Núm. Exp. 760/2005 Inc. de Cesación de Pensión Alimenticia Decretada a Favor de Ximena Naomi García Espinosa.
Martínez Ríos Guadalupe su Sucesión. Sucesorio Familiar Acdo. Jlc. 1 Acdo. Núm. Exp. 52/2026.
Medina Cortés Rómulo. Int. Imsb. 1 Acdo. Núm. Exp. 1538/2008.
Medina Garcés Dulce Fátima vs. Ríos Jiménez Alfonso. Controversias del Orden Familiar Imsb. 2 Acdos. en Incidente. Núm. Exp. 1270/2023 Inc. de Cancel. de Pensión Alimenticia.
Mejía Ramos Martina su Sucesión. Sucesorio Familiar Acdo. Jlc. 3 Acdos. Núm. Exp. 946/2022.
Méndez Coronado Laura vs. Cárdenas Cortés Eduardo. Controversias del Orden Familiar Imsb. 1 Acdo. Núm. Exp. 2092/2024 Tomo II.
Mendoza Monroy Jéssica vs. Fuentes Pérez Luis Jair. Controversias del Orden Familiar Informe Becas Bienestar Ryrp. 3 Acdos. Núm. Exp. 148/2022 Inc. de Cambio de Guarda y Custodia.
Mendoza Romero Eva su Sucesión. Sucesorio Familiar Imsb. 1 Acdo. Núm. Exp. 8/2026.
Miguel Morales Carolina vs. Alfredo Zamora Gómez. Controversias del Orden Familiar Apersona Mayor Edad. 1 Acdo. Núm. Exp. 1862/2012.
Nájera del Río Elizabeth su Sucesión. Sucesorio Familiar Imsb. 1 Acdo. en Expedientillo. Núm. Exp. 386/2023 Expedientillo.
Nava Lira Francisco. Sucesorio Familiar Imsb. 1 Acdo. Núm. Exp. 1084/1976.
Nava Rojas Mario vs. Hernández Ortiz Luis Manuel. Especial Familiar Acdo. Jlc. 1 Acdo. Núm. Exp. 664/2024.
Obando Torres Catalina vs. Escudero Gutiérrez José David. Especial Familiar Imsb. 1 Acdo. Núm. Exp. 2202/2023.
Osorio Oceguera Aurora su Sucesión. Sucesorio Familiar Imsb. 1 Acdo. Núm. Exp. 530/2022.
Patiño Rodríguez Maricarmen vs. Vera Morales Edgar. Controversias del Orden Familiar Acdo. Jlc. 1 Acdo. Núm. Exp. 458/2023 Tomo VIII del Principal.
Peralta Torres Francisco Rafael vs. Érika Maciel Farrera. Especial Familiar Imsb. 1 Acdo. Núm. Exp. 1246/2015.
Pérez Abarca Ana Rosa vs. González Ordonez Daniel. Ord. Civil Familiar Imsb. 1 Acdo. Núm. Exp. 846/2025.
Peñafiel Serrano Adoración. Test. Imsb. 1 Acdo. Núm. Exp. 558/1998.
Ponce Moon Adrián su Sucesión. Sucesorio Familiar Imsb. 1 Acdo. Núm. Exp. 642/2025.
Pérez Arellano Karla Sarahí vs. Christian Gutiérrez Serrano. Controversias del Orden Familiar Imsb. 1 Acdo. Núm. Exp. 1376/2019.
Ramírez Elguera José Gabino su Sucesión. Sucesorio Familiar Imsb. 1 Acdo. Núm. Exp. 96/2026.
Ramírez Rico Luis Enrique vs. San Juan Montiel Nataly Estephani. Controversias del Orden Familiar Acdo. Jlc. 1 Acdo. en Otros. Núm. Exp. 2598/2024 Tomo II.
Reyes Morales Gicela Carmen vs. Silvestre Pineda Faustino. Controversias del Orden Familiar Imsb. 1 Acdo. Núm. Exp. 94/2026.
Rodríguez Alonso Juan su Sucesión. Sucesorio Familiar Vista Aval. Catas. Ryrp. 1 Acdo. Núm. Exp. 1662/2022 Secc. Segunda.
Rodríguez Leviz Alejandra Stephany vs. Alejadro Cabrera Baltazar. Controversias del Orden Familiar Imsb. 1 Acdo. Núm. Exp. 1966/2018 Inc. de Pensiones Vencidas y No Pagadas.

SOLO CONSULTA
SOLO CONSULTA
SOLO CONSULTA

Rosas Cejudo Mariana vs. Peñaflor González Daniel Antonio. Controversias del Orden Familiar Acdo. Jlc. 1 Acdo. Núm. Exp. 2260/2024 Principal Tomo III.
Sánchez Aranda Adriana vs. Gómez Vera Ricardo. Especial Familiar Imsb. 1 Acdo. en Incidente. Núm. Exp. 332/2024 Inc. de Guarda y Custodia y Pensión Alimenticia.
Sánchez Nunez Luis vs. Padilla Galicia Marelli. Controversias del Orden Familiar Imsb. 1 Acdo. en Incidente. Núm. Exp. 3052/2024 Inc. de Incumplimiento Alimmenmtario en Vía de Apremio.
Sánchez Tovar María Guadalupe vs. López Peralta Óscar. Controversias del Orden Familiar Imsb. 1 Acdo. Núm. Exp. 2080/2024 Tomo III del Principal.
Santiago Hernández Mauricio Daniel vs. Prado Barrera Liliana. Controversias del Orden Familiar Req. Vista Mp. 1 Acdo. Núm. Exp. 2910/2024 Tomo II del Principal.
Solís López Azucena vs. Salvador Norberto Madrigal Navarro. Controversias del Orden Familiar Acdo. Jlc. 1 Acdo. Núm. Exp. 316/2020.
Sosa Vázquez Juan su Sucesión. Sucesorio Familiar Acuerdo. 1 Acdo. Núm. Exp. 28/2025.
Soto López María de Lourdes, su Sucesión. Sucesorio Familiar Acdo. Ca. 1 Acdo. Núm. Exp. 2164/2024.
Soto López María de Lourdes, su Sucesión. Sucesorio Familiar Acdo. Ca. 3 Acdos. en Amparo. Núm. Exp. 2164/2024 Cuad. Amparo.
Tapia Riofrio Jesús. Juris. Voluntaria Familiar Imsb. 1 Acdo. Núm. Exp. 1588/2019.
Torres González Hortencia Ángela su Sucesión. Sucesorio Familiar Acdo. Jlc. 1 Acdo. Núm. Exp. 826/2025.
Trejo Galicia Zabdi Belén vs. Santamaría Bravo Roberto Carlos. Especial Familiar Acdo. Ars. 1 Acdo. Núm. Exp. 318/2022 Principal Tomo II.
Valdez Fierro Mónica vs. Israel González Villegas. Especial Familiar Imsb. 1 Acdo. en Incidente. Núm. Exp. 500/2021 Inc. de Liquidación de Sociedad Conyugal.
Vargas Ashley Verenice. Sucesorio Familiar Acdo. Jlc. 1 Acdo. Núm. Exp. 134/2026.
Verdejo Cruz María Teresa vs. Bartolo Mejía Francisco Javier. Especial Familiar Imsb. 1 Acdo. en Expedientillo. Núm. Exp. 2614/2024.
Vergara Durán Dulce Olivia vs. Velázquez Martínez José. Controversias del Orden Familiar Imsb. 2 Acdos. en Incidente. Núm. Exp. 460/2025 Inc. de Cancel. de Pensión Alimenticia.
Villaseñor Zuilo Armoni Dafne vs. Pedro Alberto Martínez Rodríguez. Controversias del Orden Familiar Imsb. 1 Acdo. Núm. Exp. 178/2019.
Vizuet Álvarez Georgina su Sucesión. Sucesorio Familiar Imsb. 1 Acdo. Núm. Exp. 808/2024.
Zárate Miranda María de Jesús vs. Flores Flores Fuentes Federico. Controversias del Orden Familiar Acdo. Jlc. 1 Acdo. en Incidente. Núm. Exp. 2214/2012 Inc. de Incremento de Pensión Alimenticia Definitiva.
Zúñiga Romero Enrique su Sucesión. Sucesorio Familiar Imsb. 1 Acdo. Núm. Exp. 2172/2022.
De Jesús Valdez Estela su Sucesión. Sucesorio Familiar Acdo. Jlc. 1 Acdo. Núm. Exp. 1546/2023.
De la Fuente Huerta Miguel Alejandro. Juris. Voluntaria Familiar Imsb. 1 Acdo. Núm. Exp. 3038/2024 Tomo II del Principal.
AUDIENCIA
Copado Araujo María Karina vs. Imbert López Salvador Omar. Aud. Jlc Controversias del Orden Familiar 1 Aud. en Incidente. Núm. Exp. 2458/2024 Inc. de Pago de Pensiones Vencidas.
Ibarra Barrios Juan su Sucesión. Aud. Jlc Sucesorio Familiar. 1 audiencia. Núm. Exp. 40/2026.
Saucedo Escandón Marcos su Sucesión. Aud. Jlc Sucesorio Familiar. 1 audiencia. Núm. Exp. 464/2025.

LA SECRETARIA DE ACUERDOS
LIC. REBECA YAZMÍN RODRÍGUEZ PUJOL

TERCERO DE LO FAMILIAR

SECRETARÍA "A"
ACUERDOS DEL 24 DE MARZO DEL 2026

Apolonio Ramírez Sabino su Sucesión. Sucesorio Familiar Mrv. 2 Acdos. Núm. Exp. 1263/2023.
Armas Quezada Alfonso. Sucesorio Familiar Apelación. 2 Acdos. en Incidente. Núm. Exp. 33/2017 Inc. de Remoción de Albacea en contra de Rosa María Armas Rodríguez.
Bastida Belmont Lino Amador su Sucesión. Sucesorio Familiar Mrv. 1 Acdo. Núm. Exp. 417/2025.
Belmont Soriano Marisol vs. González Piedra Miguel Ángel. Especial Familiar 1 Acdo. Núm. Exp. 749/2024.
Beltrán Requena Ilinka Litzajaya Zuyin vs. Estrada García José Adrián. Controversias del Orden Familiar Ldm. 1 Acdo. Núm. Exp. 843/2025.
Bernal Hernández Ana Isabel vs. Maya Hernández Alejandro. Controversias del Orden Familiar Ldm. 1 Acdo. Núm. Exp. 2331/2024.
Bojorges Contreras Jesús Fernando vs. Menzel Flores Wendoling Selene. Especial Familiar Mrv. 1 Acdo. en Incidente. Núm. Exp. 2615/2024 Inc. de Modificación Cancel. y Reduc. de Pensión Alimenticia Provisional.
Briceño Cabello Dilan Eduardo vs. Cosme Pérez Mónica Areli. Especial Familiar Ikhs. 1 Acdo. Núm. Exp. 141/2026.
Campos Martínez Ingrid Sarai vs. Duarte Escalante Irvin. Controversias del Orden Familiar Entrega Billete de Depósito Ana. 1 Acdo. Núm. Exp. 1403/2018 Tomo II.
Caraza Valle Nina vs. De la Rosa Ramírez Ricardo. Controversias del Orden Familiar Mrv. 1 Acdo. Núm. Exp. 1699/2019.
Carmona García María Elizabeth vs. Martínez Larrea José Luis. Especial Familiar Mrv. 2 Acdos. en Otros. Núm. Exp. 947/2022 Inc. de Cesación de Pensión Alimenticia.
Casiano Jerónimo Sacramento su Sucesión. Sucesorio Familiar Mrv. 1 Acdo. Núm. Exp. 473/2025.
Castillo Fernández Rodrigo vs. Troyo Martínez Sofía. Controversias del Orden Familiar Dada Cuenta. 1 Acdo. en Incidente. Núm. Exp. 407/2022 Inc. de Modificación de Convenio.
Cervantes Ayala Jesús Manuel. Sucesorio Familiar Ldm - Expedientillo. 1 Acdo. Núm. Exp. 1747/2018.
Cruz Alvarado Margarita su Sucesión. Sucesorio Familiar Ikhs. 1 Acdo. Núm. Exp. 447/2025.
Cruz Laguna Diana vs. Moreno Manzo Luis Alberto. Controversias del Orden Familiar Ldm. 1 Acdo. Núm. Exp. 1777/2019.
Díaz Rodríguez Nancy Berenice vs. Sánchez Rivas César. Controversias del Orden Familiar 1 Acdo. en Incidente. Núm. Exp. 1969/2016 Pago de Pensiones Vencidas y No Pagadas.
Escamilla Chapa Guadalupe vs. Caballero Vargas Brandon Michel. Controversias del Orden Familiar Entrega Billete de Depósito Ana. 1 Acdo. Núm. Exp. 1247/2024.
Estua Belaunzarán Alejandro vs. Elena Zambrano Legarreta. Especial Familiar Mrv. 1 Acdo. Núm. Exp. 1583/2019.
Fernández y Covarrubias Gloria Paz. Sucesorio Familiar 2 Acdos. en Incidente. Núm. Exp. 2719/2024 Remoción de Albacea.
Flores López Aurora. Sucesorio Familiar 1 Acdo. Núm. Exp. 1321/2018 Secc. Cuarta.
Flores Salazar Leticia su Sucesión. Sucesorio Familiar 1 Acdo. Núm. Exp. 307/2025.
Franco Gómez Cristina Beatriz vs. Rodríguez Hernández Carlos Isaac. Controversias del Orden Familiar Entrega Billete de Depósito Ana. 1 Acdo. Núm. Exp. 153/2021 Tomo IV.
Galicia Tapia Miguel. Int. 1 Acdo. Núm. Exp. 1605/1980.
García Galicia Lady vs. Martínez Zárate Iván. Controversias del Orden Familiar 1 Acdo. Núm. Exp. 3223/2024.
García Vargas Angélica vs. Vargas Valencia Angélica. Controversias del Orden Familiar 1 Acdo. en Amparo. Núm. Exp. 1999/2022 Cuad. de Amp. Número 1034/2023- II.
García Vargas Angélica vs. Vargas Valencia Angélica. Controversias del Orden Familiar 3 Acdos. en Incidente. Núm. Exp. 1999/2022 Modificación de Pensión Alimenticia 2.
Gómez Hernández José Carmen. Int. Mrv. 1 Acdo. Núm. Exp. 3597/2024.
González Aurelio. Sucesorio Familiar Ikhs. 1 Acdo. Núm. Exp. 3367/2024.
González Díaz Víctor Isaac vs. Norma Angélica Anduaga Terrón. Especial Familiar Mrv. 1 Acdo. Núm. Exp. 1161/2015.
Gutiérrez Díaz Leopoldo. Sucesorio Familiar 1 Acdo. Núm. Exp. 17/2017.
Gutiérrez Díaz Leopoldo. Sucesorio Familiar 1 Acdo. en Otros. Núm. Exp. 17/2017 Secc. Segunda.
Gutiérrez Díaz Leopoldo. Sucesorio Familiar 1 Acdo. en Otros. Núm. Exp. 17/2017 Secc. Tercera.
Gutiérrez Meraz Rosa María su Sucesión. Sucesorio Familiar Radicación (Ikhs). 1 Acdo. Núm. Exp. 181/2026.
Gómez Hernández Isabel Trinidad vs. Derbez Chávez Luis Felipe. Div. Nec. Mrv. 1 Acdo. Núm. Exp. 913/2000.

SOLO CONSULTA

Hernández Hernández Celia. Sucesorio Familiar Mrv. 1 Acdo. Núm. Exp. 93/2025.
Hernández Hernández Ernestina. Sucesorio Familiar 1 Acdo. Núm. Exp. 601/2001 Tomo II.
Hernández Jiménez José Luis vs. Nelly Lomelí Torres. Especial Familiar Entrega Billete de Depósito Ana. 1 Acdo. en Expedientillo. Núm. Exp. 971/2011 Bis. 1.
Hernández Mendoza Darío Florencio su Sucesión. Sucesorio Familiar Radicación (Ikhs). 1 Acdo. Núm. Exp. 177/2026.
Hernández Ortiz Héctor su Sucesión. Sucesorio Familiar Mrv. 1 Acdo. Núm. Exp. 87/2026.
Hernández Navarrete Sergio Ulises vs. Mendoza Delgado Zurisaddai. Controversias del Orden Familiar Mrv. 1 Acdo. en Incidente. Núm. Exp. 625/2021 Inc. de Modificación de Medidas Provisionales.
Hernández Pérez Gloria. Sucesorio Familiar Ikhs. 1 Acdo. Núm. Exp. 2675/2024.
Ibarra Alejandra vs. Leopoldo Ramírez Trejo. Controversias del Orden Familiar Entrega Billete de Depósito Ana. 1 Acdo. Núm. Exp. 955/2014.
Iglesias Lamela José Luis. Sucesorio Familiar Mrv. 1 Acdo. 1 Acdo. en Seccion_De_Ejecución. 1 Acdo. en Expedientillo. Núm. Exp. 3345/2024.
Iglesias Lamela José Luis. Sucesorio Familiar Mrv. 1 Acdo. Núm. Exp. 3345/2024 Secc. Segunda.
Illescas Zamora Jonathan vs. Soto Flores Susana Rubí. Especial Familiar Ikhs. 1 Acdo. Núm. Exp. 3469/2024.
Jiménez Peñaloza Julia. Juris. Voluntaria Familiar Ikhs. 1 Acdo. Núm. Exp. 185/2026.
Jiménez Rosales Angélica vs. Jesús Aurelio Pedraza Cruz. Ord. Merc. Mrv. 1 Acdo. Núm. Exp. 427/2005.
Lalonde de Coronel Rejeanne su Sucesión. Sucesorio Familiar Ikhs. 1 Acdo. Núm. Exp. 789/2025.
Linares Delgado Luis su Sucesión. Sucesorio Familiar Mrv. 1 Acdo. Núm. Exp. 235/2025.
López Enríquez María Elizabeth vs. López Castillo Francia Monserrat. Controversias del Orden Familiar Mrv. 1 Acdo. en Expedientillo. Núm. Exp. 2881/2024 Tomo II.
López Herrera Hugo Franco vs. Guízar Silva Itzel Ileana. Especial Familiar 2 Acdos. Núm. Exp. 759/2023.
Luna Martínez Luz Angélica vs. Pérez Velázquez Alejandro. Especial Familiar Ldm. 1 Acdo. Núm. Exp. 2997/2024.
Luna Montejano María Concepción vs. Carlos Hernández Maravilla. Controversias del Orden Familiar Ikhs. 1 Acdo. en Incidente. Núm. Exp. 529/2012 Cancel. de Pensión Alimenticia I.
Luna Montejano María Concepción vs. Carlos Hernández Maravilla. Controversias del Orden Familiar Ikhs. 1 Acdo. en Incidente. Núm. Exp. 529/2012 Cancel. de Pensión Alimenticia II.
López Juárez Rosendo y Rojas Olvera Ocotlan. Int. Ikhs. 1 Acdo. Núm. Exp. 3063/1974.
Martínez Díaz Héctor vs. Claudia Elizabeth Viazcan Vega. Especial Familiar Mrv. 1 Acdo. en Incidente. Núm. Exp. 1203/2002 Inc. de Liquidacióm de la Sociedad Cunyugal.
Mendoza Olvera José Mario su Sucesión. Sucesorio Familiar audiencia. 1 Acdo. Núm. Exp. 1233/2021.
Millán García Nayeli Irais vs. Gabriel del Monte Rosales. Controversias del Orden Familiar Mrv. 1 Acdo. en Incidente. Núm. Exp. 623/2014 Cump. de Convn. II.
Montes de Oca Vargas Patricia Felipa vs. Antonio Peñaloza Sánchez. Div. Nec. Mrv. 1 Acdo. Núm. Exp. 609/1986.
Murillo Lona Maricela vs. Luis Enrique Zalce Olvera. Especial Familiar Ikhs. 1 Acdo. en Incidente. Núm. Exp. 1747/2007 Inc. de Cancel. de Pensión Alimenticia.
Muñoz García Luis Ismael vs. Campos Rodarte Martha Elvia. Controversias del Orden Familiar 2 Acdos. en Otros. Núm. Exp. 2251/2019 Tomo IV.
Negrete Borja Antonia su Sucesión. Sucesorio Familiar Ikhs. 1 Acdo. Núm. Exp. 2817/2024.
Olivares Tapia Selene Berenice vs. Flavio Salinas Rueda. Controversias del Orden Familiar Ldm - Expedientillo. 1 Acdo. Núm. Exp. 3303/2024.
Ortiz Medina Armando su Sucesión. Sucesorio Familiar Ikhs. 1 Acdo. Núm. Exp. 377/2025.
Pacheco García María de Jesús su Sucesión. Sucesorio Familiar Ikhs. 1 Acdo. Núm. Exp. 845/2025.
Palacios Cruz Humberto Roque su Sucesión. Sucesorio Familiar Ikhs. 2 Acdos. Núm. Exp. 3/2026.
Parra García Francisco su Sucesión. Sucesorio Familiar Ikhs. 1 Acdo. Núm. Exp. 1391/2021.
Patlan Mujica David vs. Flores García Jennifer Alicia. Controversias del Orden Familiar Ldm. 1 Acdo. en Otros. Núm. Exp. 3081/2024 Tomo IV.
Pavón Mendoza Amelia su Sucesión. Sucesorio Familiar Ikhs. 1 Acdo. Núm. Exp. 121/2026.
Pino Galindo Adolfo Martín vs. Alejandre Arechiga Ingrid. Especial Familiar 1 Acdo. Núm. Exp. 2487/2024.
Pino Galindo Adolfo Martín vs. Alejandre Arechiga Ingrid. Especial Familiar 1 Acdo. en Incidente. Núm. Exp. 2487/2024 Consecuencias Inherentes a la D. V. M.
Prud Homme Enciso Alejandra Yazmín vs. Sánchez García Óscar Manuel. Controversias del Orden Familiar Mrv. 1 Acdo. Núm. Exp. 1533/2018 Tomo II del Cuad. Principal.
Ramírez Márquez María Montserrat Esperanza vs. Flores Jazo José Francisco. Controversias del Orden Familiar Mrv. 1 Acdo. Núm. Exp. 1285/2024.
Reyes Gómez Lucía vs. Elodia Loyer Vera de Kreuz. Sucesorio Familiar Mrv. 1 Acdo. Núm. Exp. 755/1997.
Ríos Hernández Alejandra vs. Santana Zúñiga Iván Alejandro. Controversias del Orden Familiar Mrv. 1 Acdo. Núm. Exp. 1239/2021.
Robledo Robles Ricardo. Interd. Ldm. 1 Acdo. Núm. Exp. 715/1990.
Rodea Osorio María Elena vs. Núñez Castillo Pablo. Controversias del Orden Familiar Mrv. 1 Acdo. en Incidente. Núm. Exp. 915/2003 Inc. de Cancel. de Pensión Alimenticia.
Rodea Osorio María Elena vs. Núñez Castillo Pablo. Controversias del Orden Familiar Mrv. 2 Acdos. Núm. Exp. 915/2003 Bis. 1.
Rodríguez Gallardo María Claudia vs. Martínez Bravo Jorge Armando. Controversias del Orden Familiar Mrv. 1 Acdo. Núm. Exp. 707/2020.
Salcedo Ortiz Ismael Guillermo vs. Chávez Smith Cinthya Susana. Controversias del Orden Familiar Ldm. 1 Acdo. en Incidente. Núm. Exp. 945/2017 Inc. de Susp. de Visitas y Convivencias.
Sánchez Alcántara José Fabricio vs. Rivera Ríos Jéssica Lizbeth. Controversias del Orden Familiar Ldm. 2 Acdos. Núm. Exp. 2861/2024.
Sánchez Armando su Sucesión. Sucesorio Familiar Ikhs. 1 Acdo. Núm. Exp. 1659/2023.
Sánchez Estrada Sara su Sucesión. Sucesorio Familiar Mrv. 1 Acdo. Núm. Exp. 847/2025.
Sandin Garduño Salvador. Sucesorio Familiar Requerimiento (Ikhs). 1 Acdo. Núm. Exp. 187/2026.
Sandoval Islas Domingo. Sucesorio Familiar Ldm - Expedientillo. 1 Acdo. en Expedientillo. Núm. Exp. 267/2012.
Serafín Fabián María Guadalupe su Sucesión. Sucesorio Familiar 1 Acdo. en Incidente. Núm. Exp. 761/2024 Inc. Remoción Albacea IV.
Silva Silva Moisés. Sucesorio Familiar Ikhs. 1 Acdo. Núm. Exp. 253/2015.
Solano Blas Pablo su Sucesión. Sucesorio Familiar Ikhs. 1 Acdo. Núm. Exp. 135/2020.
Trejo Reséndiz José Trinidad su Sucesión. Sucesorio Familiar Ldm - Expedientillo. 1 Acdo. Núm. Exp. 641/2025.
Trujillo Díaz Emilio su Sucesión. Sucesorio Familiar Ldm. 1 Acdo. Núm. Exp. 759/2021.
Valdovinos Vargas Roberto. Sucesorio Familiar Mrv. 2 Acdos. en Expedientillo. Núm. Exp. 525/2018.
Valentín Abasolo Hipólito su Sucesión. Sucesorio Familiar 1 Acdo. Núm. Exp. 283/2025.
Vázquez Juárez Miriam vs. Lara Chávez Fernando Antonio. Controversias del Orden Familiar Ikhs. 1 Acdo. Núm. Exp. 607/2023.
Vázquez Martínez Hilario, Gutiérrez Salazar María Eva, Vázquez Gutiérrez Evelyn Paloma, Vázquez Gutiérrez Ángel, Vázquez Gutiérrez Adolfo vs. Diego Morales Dolores Rocío. Controversias del Orden Familiar Mrv. 1 Acdo. Núm. Exp. 1471/2018 Tomo II.
Vázquez Romero María del Consuelo su Sucesión. Sucesorio Familiar Ikhs. 1 Acdo. Núm. Exp. 377/2024 Secc. II.
Vukovic Andrej vs. Vukovic Vaca López Haezel. Controversias del Orden Familiar Admisorio. 1 Acdo. Núm. Exp. 173/2026.
Zamudio Robledo Sarahi vs. González Rodríguez Víctor Andrés. Controversias del Orden Familiar 1 Acdo. en Incidente. Núm. Exp. 859/2021 Cump. de Convn. y Pago de Pensiones Alimenticias Vencidas.
Zúñiga Ortiz Ana María su Sucesión. Sucesorio Familiar Mrv. 1 Acdo. Núm. Exp. 117/2026.

AUDIENCIA

Cervantes Jesús su Sucesión. Auadiencia 805 Sucesorio Familiar. 1 audiencia. Núm. Exp. 1565/2024.
Millán García Nayeli Irais vs. Gabriel del Monte Rosales. Controversias del Orden Familiar 1 Aud. en Incidente. Núm. Exp. 623/2014 Cump. de Convn. II.

SOLO CONSULTA
SOLO CONSULTA
SOLO CONSULTA

Mora Rodríguez María del Carmen. Aud. 790 Cpc Sucesorio Familiar. 1 audiencia. Núm. Exp. 229/2025.

Salvatierra Álvarez Yamil Surizadai vs. Bazán Tepoztlan Irwing. Aud. Platica de Menor Controversias del Orden Familiar 1 audiencia. Núm. Exp. 1717/2024 Tomo II del Cuad. Principal.

SENTENCIAS DEFINITIVAS DEL 24 DE MARZO DEL 2026

Botello Ponce Josefina su Sucesión. Sucesorio Familiar Sent. Def. Mmsc 1 Núm. Exp. 297/2023

EL SECRETARIO DE ACUERDOS
LIC. DAVID MENDOZA GUZMÁN

SECRETARÍA "B"
ACUERDOS DEL 24 DE MARZO DEL 2026

Aguirre Solís Douglas Alejandro su Sucesión. Sucesorio Familiar 1 Acdo. Núm. Exp. 70/2026.

Alavez Sánchez Rubén vs. Andrea Pérez Pérez. Especial Familiar acuerdo. 1 Acdo. Núm. Exp. 1290/2019.

Alducin Bernal Noemú Sugelle vs. Pérez Reséndiz Jorge Luis. Especial Familiar 1 Acdo. en Incidente. Núm. Exp. 1856/2011 Actual. y Pago de Pensión Alimenticia.

Alvarado Pérez Edgar y Chacón Cruz Mariana Estela. Especial Familiar acuerdo. 1 Acdo. en Incidente. Núm. Exp. 488/2003 Reduc. y/o Cancel. de Pensión Alimenticia.

Álvarez Mancilla Juan vs. Sánchez Téllez. Silvia Graciela. Especial Familiar Glose//. 1 Acdo. en Incidente. Núm. Exp. 446/2014 Inc. de Cump. de Pago de Pensión Alimenticia.

Álvarez Mancilla Juan y Silvia Graciela Sánchez Téllez vs. Especial Familiar Desglose//. 1 Acdo. en Incidente. Núm. Exp. 446/2014 Inc. de Cancel. de Pensión Alimenticia.

Arceo Ramírez María Soledad vs. Vargas Munguía Agustín. Controversias del Orden Familiar acuerdo. 1 Acdo. en Incidente. Núm. Exp. 2124/2016 Cancel. de Pensión Alimenticia.

Ayala Cruz María Yolanda vs. Garrido García Juan Antonio vs. Garrido Ayala Juan Antonio y Garrdio Ayala Ashly Yolanda. Controversias del Orden Familiar 1 Acdo. en Expedientillo. Núm. Exp. 1308/2012 Cuad. Principal.

Becerril Palacios Carmelita. Sucesorio Familiar 3 - acuerdo. 3 Acdos. Núm. Exp. 910/2021.

Bolaños Jurado Antonio vs. Lara Díaz Cynthia. Especial Familiar Aagr. 1 Acdo. en Incidente. Núm. Exp. 1682/2022 Inc. de Liquidación de Pensiones Insolutas.

Cahvez Jiménez Verónica Nayely vs. Oropeza Delgadillo Rodrigo Eliu. Especial Familiar acuerdo. 1 Acdo. Núm. Exp. 942/2022.

Capistrán González Cecilia Maricela vs. Vázquez Meraz José Eugenio. Especial Familiar acuerdo. 1 Acdo. Núm. Exp. 428/2025.

Carrizales Argueta Sarahi Jocelyn vs. José Ángel Hidalgo Pizaña. Controversias del Orden Familiar 2 - acuerdo. 2 Acdos. Núm. Exp. 1012/2019.

Casasola Varela Isabel su Sucesión. Sucesorio Familiar 6 - acuerdo. 6 Acdos. Núm. Exp. 446/2025.

Cepeda Delgado Enrique Daniel su Sucesión. Sucesorio Familiar acuerdo. 1 Acdo. Núm. Exp. 574/2025.

Cervera Figueroa Diego Alejandro vs. Sánchez Sánchez Itzel Anahi. Controversias del Orden Familiar acuerdo. 1 Acdo. Núm. Exp. 2558/2024.

Chavero Ávila Jesús Ildefonso su Sucesión. Sucesorio Familiar acuerdo. 1 Acdo. Núm. Exp. 140/2026.

Chávez Salvador Pedro su Sucesión. Sucesorio Familiar 1 Acdo. Núm. Exp. 2064/2021 Cuarta Sección.

Cisneros Rodríguez Miriam vs. Fuentes Albor Armando. Juris. Voluntaria Familiar acuerdo. 1 Acdo. Núm. Exp. 332/2024.

Conde Velazco Felipe. Sucesorio Familiar acuerdo. 1 Acdo. Núm. Exp. 2724/2024.

Cravioto López Francisco vs. Blancas Ibarra Ana Gabriela. Especial Familiar 1 Acdo. en Incidente. Núm. Exp. 774/2024 Expdllo. (09 Julio 2025).

Cruz Vega Yolanda. Test. 1 Acdo. Núm. Exp. 1886/2011.

Cruz Aguilar Karen Aseret vs. Toscano Ávalos Andrés Iván. Controversias del Orden Familiar acuerdo. 1 Acdo. Núm. Exp. 810/2024.

Cruz González Gabino su Sucesión. Sucesorio Familiar acuerdo. 1 Acdo. Núm. Exp. 364/2021.

Cruz Razo Arturo. Sucesorio Familiar 1 Acdo. Núm. Exp. 1276/2004 Secc. Primera Tomo II.

Domínguez Gutiérrez Arturo Federico su Sucesión. Sucesorio Familiar acuerdo. 1 Acdo. Núm. Exp. 358/2022.

Esquivel Huerta María Guadalupe. Test. acuerdo. 1 Acdo. Núm. Exp. 698/1996.

García Sánchez Yadira Yazmín vs. Legaria Martínez Miguel Ángel. Especial Familiar acuerdo. 1 Acdo. Núm. Exp. 82/2026.

González Aguera María Luisa su Sucesión. Sucesorio Familiar acuerdo. 1 Acdo. Núm. Exp. 1404/2024.

Gutiérrez Morales José Rodolfo vs. Manjarrez Lomelí Laura Alexandra. Especial Familiar 1 Acdo. en Incidente. Núm. Exp. 1640/2018 Cambio de Guarda y Custodia.

Gutiérrez Morales José Rodolfo vs. Manjarrez Lomelí Laura Alexandra. Especial Familiar 2 Acdos. en Incidente. Núm. Exp. 1640/2018 de Cambio de Guarda y Custodia Tomo II.

Gutiérrez Rivera Francisco. Sucesorio Familiar Aagr. 1 Acdo. Núm. Exp. 2072/2024 Secc. Primera Tomo V.

Hernández Hernández Mario Ricardo vs. Feria Hernández Alma. Controversias del Orden Familiar acuerdo. 1 Acdo. en Incidente. Núm. Exp. 128/2020 Inc. de Modificación de Sent. de Convenio.

Hernández Quintero Griselda vs. Robles Casanova Jenaro. Controversias del Orden Familiar 1 Acdo. Núm. Exp. 2220/2015.

Hernández Rivera Edwin Michael vs. García Aburto Érika Berenice. Controversias del Orden Familiar 1 Acdo. Núm. Exp. 1436/2019.

Hernández Rivera María Guadalupe su Sucesión. Sucesorio Familiar acuerdo. 1 Acdo. Núm. Exp. 88/2026.

Hernández Villarreal Irving su Sucesión. Sucesorio Familiar acuerdo. 1 Acdo. Núm. Exp. 384/2025.

Limón López Enrique su Sucesión. Sucesorio Familiar 1 Acdo. en Otros. Núm. Exp. 2172/2024 Secc. Segunda.

López Barrón y Aguilar Xóchitl vs. Pedro Román Rodríguez Peña. Controversias del Orden Familiar acuerdo. 1 Acdo. en Incidente. Núm. Exp. 1592/2008 Inc. de Cancel. de Pensión Alimenticia.

López Rivas Érika Galadita vs. César Alejandro Atayde Flores. Controversias del Orden Familiar 2 Acdos. Núm. Exp. 1400/2013.

Martínez Chávez Raquel Beatriz vs. Jorge Ernesto Soto de la Peña. Especial Familiar 1 Acdo. en Incidente. Núm. Exp. 2988/2024 de Modificación de Régimen de Visitas y Convivencias.

Martínez Romero Leopoldo vs. Villagómez Rosario Wendy Marlene. Controversias del Orden Familiar acuerdo. 1 Acdo. Núm. Exp. 3096/2024 Tomo II.

Marzano Ireta Gonzalo su Sucesión. Sucesorio Familiar acuerdo. 1 Acdo. Núm. Exp. 162/2025.

Mendoza Segura María de Los Ángeles vs. Salinas Muñoz José Martín. Controversias del Orden Familiar acuerdo. 1 Acdo. en Incidente. Núm. Exp. 976/2008 Cancelacioón de Pensión Alimenticia.

Mendoza Osto Griselda Anahy su Sucesión. Sucesorio Familiar acuerdo. 1 Acdo. Núm. Exp. 598/2024.

Millán Magaña Carolina vs. Quintero Perdomo Armando. Controversias del Orden Familiar Susp. de Sent. (Mebr). 1 Acdo. Núm. Exp. 808/2023 Tomo II.

Minor Molina María Lillie vs. Pulliam Aburto Erick Salvador. Especial Familiar Reb. - No Contesta Agravios//. 2 Acdos. Núm. Exp. 794/2024 Tomo II.

Miranda Romo Sandra Eugenia vs. Roldán Vázquez Jaime. Especial Familiar Aagr. 1 Acdo. en Incidente. Núm. Exp. 1924/2023 Liquidación de la Sociedad Conygal.

Moctezuma Peña Yazmín Esmeralda vs. Diabb Sánchez Mario Alberto. Especial Familiar acuerdo. 1 Acdo. en Expedientillo. Núm. Exp. 1768/2019 Expedientillo.

Molina Alvarado Melanie vs. Abadallah Soto Frey. Especial Familiar acuerdo. 1 Acdo. Núm. Exp. 106/2025.

Murguía Serrano Graciela Virginia y/o Murguía Serrano Graciela Virginia y Calderón Ramírez Carlos Emilio. Especial Familiar acuerdo. 1 Acdo. Núm. Exp. 1248/2014.

Muro Nuri Elizabeth vs. Comojo Ángel Fabián. Ord. Civil Familiar 1 Acdo. Núm. Exp. 1254/2015 Inc. de Incumplimiento de Pago de Alimentos Tomo II.

Muro Nuri Elizabeth vs. Comojo Ángel Fabián. Ord. Civil Familiar 1 Acdo. Núm. Exp. 1254/2015 Tomo II.

Muñoz Muñoz Gloria Miroslava vs. Morales López Gustavo. Controversias del Orden Familiar acuerdo. 1 Acdo. Núm. Exp. 2184/2019 Bis. 2 Tomo II del Cuad. Principal.

Nava Mendoza Yahsve vs. Rosas Marín Enrique. Ord. Civil Familiar 1 Acdo. en Expedientillo. Núm. Exp. 704/2004 Bis. 2.

Nava Mendoza Yahsve vs. Rosas Marín Enrique. Ord. Civil Familiar 1 Acdo. en Incidente. Núm. Exp. 704/2004 de Cesación de Pensión Alimenticia en contra de Zoar Rosas Nava.

SOLO CONSULTA
SOLO CONSULTA
SOLO CONSULTA

Pelaloza Bolaños Demian Íñigo vs. Bolaños Patiño Jiyu Emicko. Controversias del Orden Familiar acuerdo. 1 Acdo. Núm. Exp. 542/2024.
Peralta Gutiérrez Brenda Victoria vs. Arroyo Ortiz Ángel Claude. Controversias del Orden Familiar acuerdo. 1 Acdo. Núm. Exp. 428/2024.
Pérez Islas Karla Lorena su Sucesión. Sucesorio Familiar acuerdo. 1 Acdo. Núm. Exp. 330/2025.
Pérez Navarro David vs. Marroquín Rodríguez Mónica. Controversias del Orden Familiar acuerdo. 1 Acdo. Núm. Exp. 1336/2024 Tomo II.
Piña Lechuga Karla Angie Erendira vs. Esquivel Castro Otilia. Controversias del Orden Familiar acuerdo. 1 Acdo. Núm. Exp. 3094/2024 Tomo II.
Ramos Rodríguez Yazmín Montserrat vs. Llanos Hernández Alexis Alberto. Controversias del Orden Familiar acuerdo. 1 Acdo. Núm. Exp. 914/2020.
Rivera Bermudes Elia su Sucesión. Sucesorio Familiar acuerdo. 1 Acdo. Núm. Exp. 826/2025.
Ruíz Reza Francisco Ricardo vs. Hayashi Villagrán Elsa. Especial Familiar acuerdo. 1 Acdo. Núm. Exp. 340/2022 Tomo III.
Salazar Moreno Rocío Ligia vs. López García David. Especial Familiar acuerdo. 1 Acdo. Núm. Exp. 248/2020.
Salinas de la Cruz Alejandra vs. Evangelista Quiroz Israel. Controversias del Orden Familiar acuerdo. 1 Acdo. Núm. Exp. 1910/2021.
Santiago Vizzuett Bertha Yolanda su Sucesión. Sucesorio Familiar 1 Acdo. en Expedientillo. Núm. Exp. 2556/2024 Expedientillo.
Sauza Romero Eduardo su Sucesión. Sucesorio Familiar acuerdo. 1 Acdo. Núm. Exp. 26/2025.
Sepúlveda Maldonado Gilberto vs. Valades Pliego Claudia Gabriela. Especial Familiar acuerdo. 1 Acdo. Núm. Exp. 748/2023.
Sosa Herrejón Pedro. Sucesorio Familiar 1 Acdo. Núm. Exp. 3290/2024 Secc. Cuarta.
Sosa de la Rosa María Antonieta y Alberto Rodríguez Gasca. Adop. Aagr. 1 Acdo. Núm. Exp. 1486/1998.
Soto Méndez Leonardo Daniel vs. Maldonado Gayosso Inés. Controversias del Orden Familiar 2 Acdos. Núm. Exp. 1088/2024.
su Sucesión Noriega Olaguibel Jorge. Sucesorio Familiar acuerdo. 1 Acdo. en Otros. Núm. Exp. 76/1993 Secc. Segunda.
Tapia Noblecia Francisco. Sucesorio Familiar acuerdo. 1 Acdo. Núm. Exp. 534/2004.
Trejo Morales Heriberto. Sucesorio Familiar acuerdo. 1 Acdo. Núm. Exp. 292/2025.
Trujillo Muñoz Francisco Javier. Juris. Voluntaria Familiar acuerdo. 1 Acdo. Núm. Exp. 1694/2016.
Valero Salazar Luz su Sucesión. Sucesorio Familiar Dada Cuenta 1 Acdo. Núm. Exp. 148/2026.
Velásquez Upegui Eva Patricia vs. Sergio Vizcaíno Alfaro. Controversias del Orden Familiar acuerdo. 1 Acdo. Núm. Exp. 1898/2013.
Vélez Ortega Esperanza vs. Juan Olaya Cabrera. Controversias del Orden Familiar acuerdo. 1 Acdo. Núm. Exp. 506/2020 Tomo II.
Ventura Valdés Josela vs. Ortiz Alemán Luis Enrique. Controversias del Orden Familiar acuerdo. 1 Acdo. Núm. Exp. 1746/2024.
De la Rosa de la Cruz María Cristina su Sucesión. Sucesorio Familiar acuerdo. 1 Acdo. Núm. Exp. 108/2026.
AUDIENCIA
Lazo Castillo Varenka vs. José Alejandro Barroso Rogelio. Aud. Incidental Controversias del Orden Familiar 1 Aud. en Incidente. Núm. Exp. 1566/2019 Inc. de Cuantif. de Pensión Alimenticia.
Martínez Hernández Areli Elizabeth vs. Vicente Adrián Rangel Valencia. Aud. de Ley Controversias del Orden Familiar 1 audiencia. Núm. Exp. 282/2025.
Orozco Díaz Marisol. Aud. 801 Cpc// Sucesorio Familiar. 1 audiencia. Núm. Exp. 2018/2023.
SENTENCIAS INTERLOCUTORIAS
Zamora Islas Elva María vs. Angulo Jacovo Juan Manuel. Controversias del Orden Familiar Sent. Interl. (Mebr) 1 Sent. Inter. en Incidente. Núm. Exp. 2268/2014 Nul. de Actuaciones

EL SECRETARIO DE ACUERDOS
LIC. CARLOS MARTÍNEZ HERNÁNDEZ

CUARTO DE LO FAMILIAR

SECRETARÍA "A"
ACUERDOS DEL 24 DE MARZO DEL 2026

Canasi Lozano Rodrigo su Sucesión. Sucesorio Familiar 1 Acdo. Núm. Exp. 63/2026.
Castillo Reyes María Fulgencia su Sucesión. Sucesorio Familiar 1 Acdo. Núm. Exp. 817/2016.
Clemente Suárez Antonio su Sucesión. Sucesorio Familiar 1 Acdo. Núm. Exp. 145/2026.
Colima Miranda Heriberta su Sucesión. Sucesorio Familiar 1 Acdo. Núm. Exp. 435/2016.
Contreras Torres Graciela vs. Basilio González Marco Antonio. Controversias del Orden Familiar 1 Acdo. Núm. Exp. 1235/2022 Tomo II.
Contreras Valdez Miriam Salome vs. Hernández Arellano Hugo Israel. Especial Familiar Expedientillo. 1 Acdo. Núm. Exp. 43/2026.
Cruz Castro Margarita vs. Rodríguez Tapia Pablo Israel. Controversias del Orden Familiar 1 Acdo. Núm. Exp. 1949/2022.
Cruz Rodríguez Eduardo su Sucesión. Sucesorio Familiar 1 Acdo. Núm. Exp. 2619/2024.
Farca Mitrani José vs. Caram Salas Hened Gabriela. Especial Familiar 1 Acdo. en Cuadernillo. Núm. Exp. 3059/2024 Fijación de Pensión Alimenticia Def. y Régimen de Visitas y Convivencias, Segundo Tomo.
Galeote Pineda Balbina vs. Galeote Pineda Balbina. Sucesorio Familiar 1 Acdo. en Incidente. Núm. Exp. 1417/1998 Inc. de Oposición a la Rendición de Cuentas.
García Bernal Marcela vs. Nieto Durán Edgar Miguel. Controversias del Orden Familiar Aud. Difiere. 1 Acdo. en Incidente. Núm. Exp. 545/2023 Inc. de Modificación y Cump. de Convenio.
García Cía. Paola vs. Verdad Tovar Aldo. Controversias del Orden Familiar 1 Acdo. Núm. Exp. 2077/2024.
García Gutiérrez Jaime su Sucesión. Sucesorio Familiar 1 Acdo. Núm. Exp. 59/2022.
Gómez Cazares Emely Ernestina y Cárdenas Gómez Mauricio Manuel vs. Cárdenas Pizano Manuel. Controversias del Orden Familiar 1 Acdo. Núm. Exp. 2767/2024.
Hernández Barajas Yenifer vs. Barrera Medina Óscar Eduardo. Controversias del Orden Familiar 1 Acdo. Núm. Exp. 1693/2023.
Hernández Quintero Gloria Ivonne vs. Camacho Flores León Darío. Ord. Civil Familiar 2 Acdos. Núm. Exp. 761/2025.
Hernández Quintero Gloria Ivonne vs. Camacho Flores León Darío. Ord. Civil Familiar 1 Acdo. en Incidente. Núm. Exp. 761/2025 Cancel. de Pensión Alimenticia.
Ibáñez Medina Juan su Sucesión. Sucesorio Familiar 1 Acdo. Núm. Exp. 185/2026.
Laguna Sánchez su Suc. Martín. Sucesorio Familiar 1 Acdo. Núm. Exp. 1707/2021.
Llana Esperón Yadira. Juris. Voluntaria Familiar 1 Acdo. Núm. Exp. 567/2018 Tomo III.
Loreto Galindo Flora Carmela su Sucesión. Sucesorio Familiar 1 Acdo. Núm. Exp. 187/2026.
Martínez Castañón Apolonia Constansa su Sucesión. Sucesorio Familiar 1 Acdo. Núm. Exp. 1957/2024.
Medina Lamadrid Leonardo Antonio su Sucesión. Sucesorio Familiar 1 Acdo. Núm. Exp. 1221/2020.
Moreno Duarte Liliana vs. Vara Pérez Josué. Controversias del Orden Familiar 1 Acdo. Núm. Exp. 261/2013.
Ojeda Sánchez Azucena vs. Jiménez Vázquez Jorge Manuel. Controversias del Orden Familiar 1 Acdo. Núm. Exp. 65/2020 Tomo II.
Opengo Lerma Nereida Virginia su Sucesión. Sucesorio Familiar 1 Acdo. Núm. Exp. 1/2026.
Ortiz Sotelo Karen Jamin vs. González Rodríguez Luis Inri. Controversias del Orden Familiar 1 Acdo. Núm. Exp. 927/2019.
Palomino Ayala Flor Esmeralda vs. Palacios Hoyos Aarón. Controversias del Orden Familiar 1 Acdo. Núm. Exp. 1193/2024.
Pérez Rosas Andrea su Sucesión. Sucesorio Familiar 1 Acdo. Núm. Exp. 23/2025.
Quintana Milpas Sarai Vasti vs. Bernal Nava José Erik. Controversias del Orden Familiar 1 Acdo. Núm. Exp. 2089/2024.
Ramírez López Jesús su Sucesión. Sucesorio Familiar 1 Acdo. Núm. Exp. 597/2025.
Ríos Hernández Judith Rebeca vs. Custodio Dávila Octavio Erik. Exh. Familiar 1 Acdo. en Cuadernillo. Núm. Exp. 2061/2024.
Rivera Pérez Antonio su Sucesión. Sucesorio Familiar 1 Acdo. Núm. Exp. 793/2025.
Rosas Carrillo José su Sucesión. Sucesorio Familiar 1 Acdo. Núm. Exp. 47/2025.
Ruíz Lugo María Lourdes su Sucesión. Sucesorio Familiar 1 Acdo. Núm. Exp. 849/2016.
Sánchez Meneses Alfonso su Sucesión. Sucesorio Familiar 1 Acdo. Núm. Exp. 7/2026.

SOLO CONSULTA
SOLO CONSULTA
SOLO CONSULTA

Sánchez Verónica María vs. Rodríguez Estrada Juan Eduardo. Controversias del Orden Familiar 1 Acdo. Núm. Exp. 2125/2024.
Trujano Hernández Ruth vs. González Colín Alonso. Controversias del Orden Familiar 1 Acdo. Núm. Exp. 2729/2024.
Vargas Rodríguez Lorena vs. Fuentes Ramírez Ernesto. Ord. Civil Familiar 1 Acdo. en Incidente. Núm. Exp. 167/2013 Inc. de Cump. de Sentencia.
Varona Baranda María de Los Ángeles su Sucesión. Sucesorio Familiar 1 Acdo. en Otros. Núm. Exp. 865/2022 Secc. Tercera.
Vite Nava Miguel. Juris. Voluntaria Familiar 1 Acdo. Núm. Exp. 1461/2009.
Zamora Gutiérrez Luis vs. Zamora Cortés Cecilia. Controversias del Orden Familiar 1 Acdo. Núm. Exp. 1663/2021.
De la Mora Torres Julieta Herlinda. Sucesorio Familiar 1 Acdo. Núm. Exp. 167/2026.
AUDIENCIA
Terreros Salas Israel su Sucesión. Aud. 801 Sucesorio Familiar. 1 audiencia. Núm. Exp. 499/2025.

EL SECRETARIO DE ACUERDOS
LIC. ISRAEL GONZÁLEZ CARRASCO

SECRETARÍA "B"
ACUERDOS DEL 24 DE MARZO DEL 2026

Administrativo. Ord. Civil Familiar 1 Acdo. Núm. Exp. 10000/2026 Administrativo.
Aguilar Bisogno Daniel Omar su Sucesión. Sucesorio Familiar 1 Acdo. Núm. Exp. 204/2025.
Aguilar Bisogno Daniel Omar su Sucesión. Sucesorio Familiar 1 Acdo. Núm. Exp. 204/2025 Secc. Segunda.
Alcaraz Cerros Mario su Sucesión. Sucesorio Familiar 1 Acdo. Núm. Exp. 210/2025.
Alonso Gómez María Guadalupe vs. Silva Salazar Joaquín. Especial Familiar 6 Acdos. en Incidente. Núm. Exp. 1398/2019 Liquidación de Sociedad Conyugal.
Alonso Gómez María Guadalupe vs. Silva Salazar Joaquín. Especial Familiar 1 Acdo. en Incidente. Núm. Exp. 1398/2019 Inc. de Aumento de Pensión Alimenticia y Pago Retroactivo de Pensiones Alimenticias Adeudadas.
Amat González Eugenio Claudio. Sucesorio Familiar 1 Acdo. en Otros. Núm. Exp. 478/2024 Secc. Segunda Tomo II.
Ascencio Velázquez José Ramón vs. Sánchez Vázquez Ndrea Marlem. Especial Familiar 1 Acdo. Núm. Exp. 780/2016.
Ayala Flores Andrea vs. Moisés Ponce Sánchez. Ord. Civil Familiar 1 Acdo. en Incidente. Núm. Exp. 1364/2002 Inc. de Cancel. de Pensión Alimenticia.
Baltazar Bautista Yanet vs. Morales Álvarez Jorge Alberto. Controversias del Orden Familiar 1 Acdo. Núm. Exp. 3090/2024.
Beltrán García Magda Lyly su Sucesión. Sucesorio Familiar 1 Acdo. Núm. Exp. 62/2023.
Benítez Gutiérrez Roberto Oliver vs. Castaneda Armenta Aileen. Controversias del Orden Familiar 1 Acdo. Núm. Exp. 54/2026.
Cabrera Ibarra Mirtila. Especial Familiar 1 Acdo. en Incidente. Núm. Exp. 2322/2013 Inc. de Liquidación de la Sociedad Conyugal.
Carrillo Cornejo Petra su Sucesión. Sucesorio Familiar 1 Acdo. Núm. Exp. 1218/2024.
Carrillo Cornejo Petra su Sucesión. Sucesorio Familiar 1 Acdo. en Expedientillo. Núm. Exp. 1218/2024 Secc. Segunda.
Cruz García Edson Roberto vs. Méndez Pérez Tania. Especial Familiar 1 Acdo. en Incidente. Núm. Exp. 3232/2024 Pensión Alimenticia.
Espinoza Tapia Bibiana vs. Carrasco Gómez Rogelio. Controversias del Orden Familiar 1 Acdo. Núm. Exp. 102/2026.
Fonseca Estrella Sandra vs. Jorge Bernardo Trejo Morales. Controversias del Orden Familiar 1 Acdo. en Incidente. Núm. Exp. 1896/2009 Inc. de Cancel. de Pensión Alimenticia.
García Estrada Olegario su Sucesión. Sucesorio Familiar 1 Acdo. Núm. Exp. 2644/2024.
García Gayosso Germán vs. Millán Martínez Minerva. Especial Familiar 1 Acdo. Núm. Exp. 20/2026.
García Palomera Alicia su Sucesión. Sucesorio Familiar 1 Acdo. Núm. Exp. 524/2025.
García Alarcón Aranzazu vs. Pedro Chávez Zavala. Controversias del Orden Familiar 1 Acdo. en Incidente. Núm. Exp. 1432/1998 Inc. de Susp. de Pensión Alimenticia.
Gómez Martínez Mayda Yuriria su Sucesión. Sucesorio Familiar 1 Acdo. Núm. Exp. 784/2023.
González Sánchez Yadira Vanesa vs. César Ernesto Córdova Obregón. Controversias del Orden Familiar 1 Acdo. en Incidente. Núm. Exp. 2142/2024 Inc. de Cesación de Pensión Alimencitia.
Hempel Olivares Alexandra vs. Pastrana González Roberto Carlos. Controversias del Orden Familiar 1 Acdo. Núm. Exp. 2438/2024 Segundo Tomo.
Hernández Magdaleno Ivonne vs. García Arguello Javier Hugo. Especial Familiar 1 Acdo. Núm. Exp. 452/2024.
Hernández Solano Gabriel su Sucesión. Sucesorio Familiar 1 Acdo. Núm. Exp. 2704/2024.
Jaramillo García Constancio su Sucesión. Sucesorio Familiar 1 Acdo. Núm. Exp. 2554/2024.
Jasso Silis Abigail vs. Octavio Ortiz González. Controversias del Orden Familiar 1 Acdo. Núm. Exp. 2966/2024.
Jiménez Castro Ana María. Sucesorio Familiar Expedientillo. 1 Acdo. Núm. Exp. 612/2021.
León Leyva Mario vs. Iznaga Delgado Yilian. Especial Familiar 1 Acdo. Núm. Exp. 90/2024.
Lira Martínez Luis Josué vs. Aportela Osorio Elizabrth. Especial Familiar 1 Acdo. Núm. Exp. 764/2014.
López López Linares Mario Egberto su Sucesión. Sucesorio Familiar 1 Acdo. Núm. Exp. 130/2025 Secc. Segunda.
López Martínez Lilián vs. Mendoza Sampayo Roberto. Controversias del Orden Familiar 1 Acdo. Núm. Exp. 98/2026.
López Rodríguez Esperanza vs. Hernández Alvarado José de Jesús y Coria Mejía Martha Vianey. Controversias del Orden Familiar 1 Acdo. Núm. Exp. 1376/2022.
Maldonado Montiel Francisco Neri. Sucesorio Familiar 1 Acdo. Núm. Exp. 390/2008 Bis. 1.
Mancera Frausto María de Jesús vs. López Martínez Martín. Controversias del Orden Familiar 2 Acdos. Núm. Exp. 1296/2007 Bis. 1.
Martínez González Manuel. Sucesorio Familiar Expedientillo. 1 Acdo. Núm. Exp. 600/2010.
Martínez Jiménez Alfredo su Sucesión. Sucesorio Familiar 1 Acdo. Núm. Exp. 1382/2022.
Martínez Sánchez Marcela vs. Izaguirre Alabat Luis Roberto. Controversias del Orden Familiar 1 Acdo. Núm. Exp. 1178/2024.
Millán López María Magdalena vs. Arturo Alvarado Sánchez. Controversias del Orden Familiar 2 Acdos. en Incidente. Núm. Exp. 380/2007 Inc. de Cancel. de Pensión Alimenticia.
Moreno Martínez Blanca. Controversias del Orden Familiar 1 Acdo. Núm. Exp. 1864/2009.
Nasuta Sofiia vs. Álvarez Gallardo Brais. Controversias del Orden Familiar 2 Acdos. Núm. Exp. 596/2023 Tomo II.
Núñez González Irma Adriana vs. Alfonso de la Torre García. Controversias del Orden Familiar 1 Acdo. en Incidente. Núm. Exp. 1402/2002 Inc. de Cancel. de Pensión Alimenticia.
Osorio Gutiérrez Alfonso vs. Moreno Ayala Georgina. Especial Familiar 1 Acdo. en Incidente. Núm. Exp. 538/2025 Inc. de Liquidación de Sociedad Conyugal.
Pacheco Mateos Enrique Bibiano su Sucesión. Sucesorio Familiar 1 Acdo. Núm. Exp. 188/2026.
Palacios Herrera Juan Pablo vs. García Hernández Ixchel Arcelia. Especial Familiar Dada Cuenta. 1 Acdo. Núm. Exp. 1092/2024.
Palma García Ilse Macxielly vs. Rodríguez Saavedra Jorge Alberto. Controversias del Orden Familiar 1 Acdo. Núm. Exp. 1872/2013.
Parrales Bonilla Adriana vs. Christopher Edgardo Niebla Colín. Controversias del Orden Familiar 1 Acdo. Núm. Exp. 340/2021.
Pecechea Cabrera Cristina Yadira vs. Marco Antonio León Espino. Controversias del Orden Familiar 2 Acdos. Núm. Exp. 1054/2018 Tomo II.
Pérez Galván Leonor su Sucesión. Sucesorio Familiar 1 Acdo. en Incidente. Núm. Exp. 212/2025 Inc. de Remoción de Albacea.
Ramírez Cabrera Víctor Florencio vs. Cruces Hernández Érika Jeanette. Controversias del Orden Familiar 1 Acdo. Núm. Exp. 772/2023 Cuad. de Amp. 1314/2025.
Ramos Hernández Ángel vs. Esquivel Colín Refugio Patricia. Especial Familiar 1 Acdo. Núm. Exp. 3410/2024.
Rangel Velázquez Sandra vs. Leonardo Javier Cobarrubias Aponte. Controversias del Orden Familiar 1 Acdo. Núm. Exp. 326/2018.
Rangel Velázquez Sandra vs. Leonardo Javier Cobarrubias Aponte. Controversias del Orden Familiar 1 Acdo. en Incidente. Núm. Exp. 326/2018 Modificación de Convenio.
Rivera Lira Ricardo su Sucesión. Sucesorio Familiar 1 Acdo. Núm. Exp. 1374/2024.

SOLO CONSULTA
SOLO CONSULTA
SOLO CONSULTA

Rodríguez Vázquez Uriel vs. Gutiérrez Rodríguez Laura. Especial Familiar 1 Acdo. en Incidente. Núm. Exp. 1046/2023 para Regular Las Cuestiones Inherentes a la Disol. del Vinculo Matrimonial.
Roldán Alfaro Ruth Grisel vs. Velázquez Guerrero Jeffrey. Controversias del Orden Familiar 3 Acdos. en Incidente. Núm. Exp. 2188/2024 Incumplimiento de Convn. e Incremento de P. A.
Romero Barrios Emilia vs. Danny Velázquez Suárez. Expedientillo. 1 Acdo. Núm. Exp. 576/2007.
Romero Figueroa Iván Gabriel vs. López García Verónica. Especial Familiar 1 Acdo. en Incidente. Núm. Exp. 1740/2018 Liquidación de la Sociedad Conyugal.
Rueda Real Miriam Iliana vs. Coronel Lugo Fidel Cristian. Controversias del Orden Familiar 1 Acdo. Núm. Exp. 832/2018.
Salazar Márquez María. Sucesorio Familiar 1 Acdo. en Cuadernillo. Núm. Exp. 320/2025.
Sánchez Caldera Aníbal Jesús vs. Briceño Salazar Marilyn Alejandra. Controversias del Orden Familiar 2 Acdos. Núm. Exp. 2074/2023.
Sánchez Guzmán José Luis su Sucesión. Sucesorio Familiar 1 Acdo. Núm. Exp. 270/2022 Secc. Segunda.
Serrato Cardoso Pedro su Sucesión. Sucesorio Familiar 1 Acdo. Núm. Exp. 184/2026.
Servín García Gloria María vs. Moreno Hernández Agustín. Controversias del Orden Familiar 1 Acdo. Núm. Exp. 2878/2024.
Vargas Huerta Edna Aminadab vs. García Jiménez Abel Isaac. Controversias del Orden Familiar 1 Acdo. Núm. Exp. 672/2024.
Vargas Yáñez Lilia vs. Zúñiga Serrano Ventura. Controversias del Orden Familiar 1 Acdo. Núm. Exp. 2996/2024.
Villicaña Prieto Isis vs. Gómez Antunez Felipe. Controversias del Orden Familiar 1 Acdo. Núm. Exp. 1086/2024.
AUDIENCIA
Guerra Arias María del Carmen vs. González Rubio Cárdenas Luis. Aud. no Publ. 23- 03- 2026. Especial Familiar. 1 Aud. en Incidente. Núm. Exp. 2774/2024 Tomo III Fijación de Pensión Alimenticia G y C.
Navarro Pablo Carmen Leonor vs. Israel Merino Ocampo. Controversias del Orden Familiar 1 audiencia. Núm. Exp. 664/2017.
Ramírez Mendieta María de la Luz su Sucesión. Sucesorio Familiar. 1 audiencia. Núm. Exp. 576/2025.
CONCILIADORA POR MINISTERIO DE LEY:
LIC. ADRIANA ARRIETA LICONA

QUINTO DE LO FAMILIAR

SECRETARÍA "A"
ACUERDOS DEL 24 DE MARZO DEL 2026

Arana Zambrano Mariana vs. Ricardo Mora Álvarez. Ord. Civil Familiar Razón Asentada por el Encargado del Archivo. 1 Acdo. en Expedientillo. Núm. Exp. 581/2020.
Arias María Julia vs. Sáenz de Tejada Martín Augusto. Especial Familiar Solicitar Autos Originales Al Archivo Judicial. 1 Acdo. en Expedientillo. Núm. Exp. 2247/2024.
Arias de la Cruz Mónica vs. Burgos Flores José Gerardo. Controversias del Orden Familiar Minuta. 1 Acdo. Núm. Exp. 2681/2024.
Beristain Méndez Alexa Sofía vs. Beristain Becerra Abelardo. Controversias del Orden Familiar Ced. de Notificación. 1 Acdo. en Incidente. Núm. Exp. 1025/2024 Inc. de Cancel. de Pensión Alimenticia.
Bravo López Verónica Guadalupe vs. Díaz García Víctor Manuel. Especial Familiar Exh. Electrónico. 1 Acdo. Núm. Exp. 495/2025.
Brito Flores Dulce María vs. Chavela Butron Saúl Horacio. Actos Prejudiciales Familiar Elaborar Cédula. 1 Acdo. en Incidente. Núm. Exp. 599/2012 Inc. de Cesación y Reduc. de Pensión Alimenticia.
Casildo Mendoza Sandra Leticia vs. Burgos Hidalgo Román Carlos. Especial Familiar Contestación de Oficio. 1 Acdo. en Incidente. Núm. Exp. 979/2022 Inc. de Modificación de Guarda y Custodia de L. N. B. C.
Chang Silva Martha Carolina vs. Carlos Okhuysen Casal. Controversias del Orden Familiar Comparecencia Cheque. 1 Acdo. en Incidente. Núm. Exp. 215/2012 Inc. de Cancel. de Pensión Alimenticia.
Chávez Castillo Andrea vs. Domínguez Vázquez Cuauhtémoc Jorge. Controversias del Orden Familiar Minuta. 2 Acdos. Núm. Exp. 1869/2018 Inc. de Cancel. de Pensión Alimenticia.
Covián Reynoso Alfonso su Sucesión. Sucesorio Familiar Elaborar Oficio. 1 Acdo. Núm. Exp. 2067/2017.
Cruz Calderón Brenda vs. Ruíz Sánchez Luis Enrique. Controversias del Orden Familiar Elaborar Cédula. 1 Acdo. Núm. Exp. 2269/2024.
Dircio Clemente Susana Fernanda vs. Ramírez López Raymundo Cuitlahuac. Especial Familiar Solicitar Autos Originales Al Archivo Judicial. 1 Acdo. en Expedientillo. Núm. Exp. 1239/2023.
Domínguez Torres Alejandro su Sucesión. Sucesorio Familiar Desahogo de Ministerio Público. 1 Acdo. Núm. Exp. 65/2026.
Escribano Sánchez Carlos vs., Juris. Voluntaria Familiar Razón Asentada por el Encargado del Archivo. 1 Acdo. en Expedientillo. Núm. Exp. 541/2006.
Farías Tijerina Patricia su Sucesión. Sucesorio Familiar Razón Asentada por el Encargado del Archivo. 1 Acdo. en Expedientillo. Núm. Exp. 177/2022.
Figueroa Lara Graciela su Sucesión. Sucesorio Familiar Suc. Intestamentario. 1 Acdo. Núm. Exp. 177/2026.
Flores García Roselia vs. Sotero Olmos Abelino. Controversias del Orden Familiar Comparecencia de Recepción de Copias. 1 Acdo. Núm. Exp. 131/2026.
Flores Salgado Daniel Rodolfo vs. Garduño Garduño Jacinto. Sucesorio Familiar Resolución de Sala. 1 Acdo. Núm. Exp. 27/2025.
García Arguero Óscar vs. Beyajei Paniagua Lucero Ivonne. Especial Familiar Pasa a Sentencia. 1 Acdo. Núm. Exp. 583/2024.
García García Jazmín. Juris. Voluntaria Familiar Desahoga Mp. 1 Acdo. en Cuadernillo. Núm. Exp. 2567/2024 Segundo Tomo.
García Hernández María de Los Ángeles vs. Enrique Israel Medina Hernández. Controversias del Orden Familiar Se Ordena Cumplimentar Not. 1 Acdo. Núm. Exp. 349/2014.
García Ortiz Patricia Catalina su Sucesión. Sucesorio Familiar Razón Asentada por el Encargado del Archivo. 1 Acdo. en Expedientillo. Núm. Exp. 2731/2024.
Godínez Romero Miguel Ángel Isidro vs. Gil Jiménez Verónica. Especial Familiar Elaborar Oficio. 1 Acdo. Núm. Exp. 683/2024.
Gómez Medina Jesús. Sucesorio Familiar Amparo. 1 Acdo. en Amparo. Núm. Exp. 499/2007 55/2026- I.
González Gómez Pedro vs. Sucesorio Familiar Se Orden Rat. 1 Acdo. Núm. Exp. 857/2004.
González Márquez César. Sucesorio Familiar Solicitar Autos Originales Al Archivo Judicial. 1 Acdo. en Expedientillo. Núm. Exp. 1331/2011.
Guerrero Jiménez Julio Rubén vs. Mejía Sánchez Anahi Selene. Controversias del Orden Familiar Minutas. 3 Acdos. en Cuadernillo. Núm. Exp. 2335/2024 Tomo IV del Juic. Principal.
Hernández Cárdenas José Eduardo vs. García López Stephanie Lizeth. Controversias del Orden Familiar Oficio Psicología. 1 Acdo. en Incidente. Núm. Exp. 2897/2024 Inc. de Cump. de Convn. (Cambio Guarda y Custodia).
Hernández Castro Brenda Itzel vs. Diego Ramírez Vargas. Controversias del Orden Familiar Manifestaciones Oficio. 1 Acdo. Núm. Exp. 2249/2013.
Huaracha Farías María Dolores. Int. Se Ordena Cumplimentar Not. 1 Acdo. Núm. Exp. 149/1988.
Huerta Ruíz César vs. Martínez Méndez Shadia Vanessa. Controversias del Orden Familiar Razón Asentada por el Encargado del Archivo. 1 Acdo. en Otros. Núm. Exp. 2665/2024 Expedientillo.
Jiménez Morán Martha vs. Fernández Leyva Luis Evaristo. Controversias del Orden Familiar Elaborar Cédula. 1 Acdo. Núm. Exp. 2695/2024.
Leal Cantú María Guadalupe su Sucesión. Sucesorio Familiar Contestación de Oficio. 1 Acdo. en Cuadernillo. Núm. Exp. 2033/2023 Secc. Cuarta.
López Arellano Guadalupe Alicia. Ord. Civil Familiar Dada Suspende Citación. 1 Acdo. en Cuadernillo. Núm. Exp. 979/1998 Secc. Cuarta.
López Guzmán Lucy vs. Piliado Ruíz Francisco. Controversias del Orden Familiar Vista por 3 Días. 1 Acdo. Núm. Exp. 3009/2024 Tomo II.
Márquez Arteaga Guadalupe Lizeth vs. Carlos Díaz Zapata. Especial Familiar Contestación de Oficio. 2 Acdos. en Incidente. Núm. Exp. 2193/2024 Inc. de Cambio de Guarda y Custodia, Cancel. de Pensión Alimenticis y Demás Prestaciones.
Martínez Campos Aristizabal Tomás su Sucesión. Sucesorio Familiar Razón Asentada por el Encargado del Archivo. 1 Acdo. en Expedientillo. Núm. Exp. 105/2026.
Martínez Cristino Salvador su Sucesión. Sucesorio Familiar Cargo de Albacea. 1 Acdo. Núm. Exp. 173/2025.
Martínez Guerrero María Elena su Sucesión. Sucesorio Familiar Busqueda Exhaustiva. 1 Acdo. Núm. Exp. 2687/2024.
Martínez Márquez Leonor su Sucesión. Sucesorio Familiar Glosar Expedientillo. 1 Acdo. Núm. Exp. 481/2019.
Martínez Márquez Leonor su Sucesión. Sucesorio Familiar Amparo. 1 Acdo. en Amparo. Núm. Exp. 481/2019 59/2026- VI.
Martínez Montiel Vda. de Co Rtes María. Sucesorio Familiar Minuta. 3 Acdos. en Expedientillo. Núm. Exp. 909/1987.

SOLO CONSULTA

Medero Gabriel Gadi Abi vs. Lucio Uribe Jovani Alberto. Controversias del Orden Familiar Contestación de Oficio. 1 Acdo. Núm. Exp. 1551/2022.
Medina González Lorenzo su Sucesión. Sucesorio Familiar Manifestaciones. 1 Acdo. en Cuadernillo. Núm. Exp. 1875/2023 Secc. Segunda.
Miranda Verdugo Román. Juris. Voluntaria Familiar Vista Mp. 1 Acdo. en Cuadernillo. Núm. Exp. 535/2023 Tomo II del Principal.
Montes de Oca Luis Manuel su Sucesión. Sucesorio Familiar Minuta. 1 Acdo. Núm. Exp. 537/2022.
Muciño Valdez Juan su Sucesión. Sucesorio Familiar Contestación de Oficio. 4 Acdos. Núm. Exp. 701/2025.
Munoz S López Ricardo Javier vs. Zavala Andrade Mariana. Especial Familiar Llegada de Autos Originales. 1 Acdo. Núm. Exp. 747/2025.
Narváez Jerónimo Sara Yasmín vs. Rodríguez Salgado Michel Alejandro. Controversias del Orden Familiar Oficio Sala. 1 Acdo. en Incidente. Núm. Exp. 1725/2023 Nuevo Inc. de Cancel. de Pensión Alimenticia vs. Sara Yasmín Narváez Jerónimo.
Narváez Jerónimo Sara Yazmín vs. Rodríguez Salgado Michel Alejandro. Controversias del Orden Familiar Amparo. 1 Acdo. en Amparo. Núm. Exp. 1725/2023 240/2026.
Narváez Jerónimo Sara Yazmín vs. Rodríguez Salgado Michel Alejandro. Controversias del Orden Familiar Informe. 1 Acdo. Núm. Exp. 1725/2023 Tomo Cuarto Principal.
Navarrete Aguilar Reyna su Sucesión. Sucesorio Familiar Autorización. 1 Acdo. Núm. Exp. 687/2025.
Neira y Zepeda Enriqueta su Sucesión. Sucesorio Familiar Elaborar Cédula. 1 Acdo. Núm. Exp. 1819/2024.
Olivares Hernández Alicia vs. Mateo Trejo Rojas. Controversias del Orden Familiar Solicitar Autos Originales Al Archivo Judicial. 1 Acdo. en Expedientillo. Núm. Exp. 395/2002.
Olivera Hernández Lauro su Sucesión. Sucesorio Familiar Amparo. 1 Acdo. en Amparo. Núm. Exp. 2035/2024 136- 2025- III.
Ordaz Rangel Nallely vs. Noé Hamid Castañeda Luna. Controversias del Orden Familiar Razón Asentada por el Encargado del Archivo. 1 Acdo. en Expedientillo. Núm. Exp. 785/2020.
Ordóñez Hernández Gudelia su Sucesión. Sucesorio Familiar Contestación de Oficio. 1 Acdo. Núm. Exp. 1327/2023.
Oropeza Olvera Elvira vs. Mosqueda Saenz Gustavo. Controversias del Orden Familiar Manifestaciones. 3 Acdos. Núm. Exp. 835/2025.
Pacheco Rosas Antonio su Sucesión. Sucesorio Familiar Suc. Intestamentario. 1 Acdo. Núm. Exp. 175/2026.
Padilla y González Yolanda su Sucesión. Sucesorio Familiar Minuta. 1 Acdo. Núm. Exp. 141/2026.
Pérez Quiñones Carlos Florencio. Sucesorio Familiar Expedición de Copias Certificadas. 1 Acdo. Núm. Exp. 909/2013.
Pérez San Juan Dulce Isabel vs. Coronado Rojas Erik Ricardo. Controversias del Orden Familiar Comparecencia de Notificación. 1 Acdo. Núm. Exp. 675/2025.
Pulido Hernández Cenobia vs. Armando Peimbert Ibarra. Especial Familiar Ced. de Notificación. 1 Acdo. en Seccion_De_Ejecución. Núm. Exp. 657/2019 de Ejecc. del Inc. de Cuestiones Inherentes a la Disol. del Vínculo Matrimonial.
Ramírez García Erik vs. Hinojosa Flores Fabiola Paloma. Especial Familiar Oficio Amparo. 1 Acdo. en Amparo. Núm. Exp. 993/2024 Amparo 995/2025- V.
Ramírez Gutiérrez Enrique su Sucesión. Sucesorio Familiar Prorroga. 1 Acdo. Núm. Exp. 79/2026.
Rayo Arellano Ma. Esther. Sucesorio Familiar Girar Oficio. 1 Acdo. Núm. Exp. 787/2017.
Razo Murillo Ana Karen vs. Jiménez García Luis Ángel. Controversias del Orden Familiar Se Previene. 2 Acdos. en Incidente. Núm. Exp. 1671/2014 Tomo II (Dos) del Inc. de Cump. de Pago de Pensión Alimenticia.
Reséndiz Gómez Román. Sucesorio Familiar Autorización. 1 Acdo. en Expedientillo. Núm. Exp. 95/1991.
Reyes Álvarez Ángel José vs. Hernández Villagómez Naliby Estibalis. Controversias del Orden Familiar Minuta. 1 Acdo. en Incidente. Núm. Exp. 431/2025 Inc. de Incumplimiento de Convenio, Régimen de Visitas y Convivencias Id 7129.
Rivera Cruz José su Sucesión. Sucesorio Familiar Vista Art 851. 1 Acdo. Núm. Exp. 3053/2024 Secc. Tercera.
Robles González María del Carmen vs. José Balbino Camacho Bello. Especial Familiar Oficio Trabajo Social. 1 Acdo. en Incidente. Núm. Exp. 3065/2024 Inc. de Ejecc. de Sentencia.
Rodríguez Hernadez Fabiola Montserrat vs. Miguel Ángel Luna Burgueno. Controversias del Orden Familiar Minuta. 1 Acdo. en Incidente. Núm. Exp. 1757/2013 Inc. de Modificación de Convenio.
Rodríguez Velázquez Ernesto su Sucesión. Sucesorio Familiar Se Aclara Auto. 1 Acdo. Núm. Exp. 569/2025 Secc. Tercera.
Roig Bayarri Francisco vs. Herminia García Asbun. Especial Familiar Contestación de Oficio. 1 Acdo. en Incidente. Núm. Exp. 2045/2019 Inc. de Liquidación de Sociedad Conyugal.
Rojas Galindo Maribel. Sucesorio Familiar Vista Art 851. 1 Acdo. en Otros. Núm. Exp. 283/2024 Bis. 2 Secc. Tercera.
Rojas Meza Aminta Guadalupe vs. Omar Ernesto García Pérez. Especial Familiar Dada Cuenta. 1 Acdo. en Incidente. Núm. Exp. 907/2014 Inc. de Desacato a Orden Judicial de Descuento Alimentario.
Sánchez Guadarrama Juan José vs. Ana Lilia Montien Acosta. Controversias del Orden Familiar Comparecencia Billete. 1 Acdo. Núm. Exp. 1145/2020.
Sánchez Martínez Inés vs. Arrez Hernández José Guadalupe. Especial Familiar Estese. 1 Acdo. en Incidente. Núm. Exp. 743/2023 Inc. para Regular Las Consecuencias Inherentes a la Disol. del Vínculo Matrimonial.
Sánchez Mendoza Rosa su Sucesión. Sucesorio Familiar Razón Asentada por el Encargado del Archivo. 1 Acdo. en Expedientillo. Núm. Exp. 3471/2024.
Segura Arias Diana Gabriela vs. Mario Antonio Fernández Álvarez. Controversias del Orden Familiar Ced. de Notificación. 1 Acdo. Núm. Exp. 805/2021.
Segura Pérez David Jesús vs. Castellanos González Yolanda. Especial Familiar Manifestaciones. 1 Acdo. Núm. Exp. 1585/2021.
Serna Monzon Luis Miguel vs. Hurtado Ponce Pamela Berenice. Especial Familiar Autorización. 1 Acdo. Núm. Exp. 2917/2024.
Soto Mateo Gerardo vs. Durán Tapia Maribel. Controversias del Orden Familiar Rebeldia. 1 Acdo. Núm. Exp. 2345/2024 Tomo III.
Soto de la Torre Marco Polo vs. Osorio Barbachano Victoria. Exh. Familiar Expedición de Copias Certificadas. 1 Acdo. Núm. Exp. 279/2024.
Sánchez García Inés vs. Erasmo Alberto Murakawa Castillo. Controversias del Orden Familiar Autorización. 1 Acdo. en Otros. Núm. Exp. 195/2015 Tomo II del Juic. Principal.
Tagle Barrios Evangelina vs. Bravo Reyes Gilbertgo. Controversias del Orden Familiar Autr. y Revocación. 2 Acdos. Núm. Exp. 2621/2024 Tomo VI (Seis) del Juic. Principal.
Tecuatl Cuahonte Antonio. Sucesorio Familiar Informe. 1 Acdo. 1 Acdo. en Expedientillo. Núm. Exp. 1991/2013.
Valverde Arciniega Florencio su Sucesión. Sucesorio Familiar Auto Dada Cuenta Deja Sin Efectos Ajuste Proyecto. 1 Acdo. Núm. Exp. 397/2023 Secc. Cuarta.
Vega Hoyuela Viridiana vs. Rafael Herrera Orozco. Especial Familiar Minuta. 1 Acdo. Núm. Exp. 727/2013.
Velázquez Galicia Alberto su Sucesión. Sucesorio Familiar Suc. Intestamentario. 1 Acdo. Núm. Exp. 173/2026.
Vidrio Rivera Susana vs. Carranza González Víctor Hugo. Controversias del Orden Familiar Pasa a Sentencia. 1 Acdo. en Incidente. Núm. Exp. 611/2003 Inc. de Cancel. de Pensión Alimenticia.
Villarruel Figueroa Luis Alejandro vs. Martínez Osorio Ivon. Controversias del Orden Familiar Elaborar Cédula. 1 Acdo. Núm. Exp. 611/2023.

NO PUBLICADOS

Campos Barraza Silvia Gabriela vs. Edgar Antonio Crisóstomo Burman. Especial Familiar Desahogo de Vista. 2 Acdos. Núm. Exp. 415/2021.
Fernández López Carolina su Sucesión. Sucesorio Familiar Llegada de Notarias Con Exp. Acumulado. 1 Acdo. Núm. Exp. 167/2026.

AUDIENCIA

Reyes Morales Raúl su Sucesión. Aud. 790 Validez de Test. Sucesorio Familiar. 1 audiencia. Núm. Exp. 507/2025.

SENTENCIAS INTERLOCUTORIAS

Navarrete Sánchez Rocío su Sucesión. Sucesorio Familiar Declaratoria de Herederos 1 Núm. Exp. 555/2025

LA SECRETARIA DE ACUERDOS
LIC. MARÍA DE LOURDES HERNÁNDEZ SÁNCHEZ

SECRETARÍA "B"
ACUERDOS DEL 24 DE MARZO DEL 2026

Acosta Solano María del Rocío vs. Vicente Román Estrada Vega. Controversias del Orden Familiar Solicita Oficio. 1 Acdo. Núm. Exp. 2844/2024.

SOLO CONSULTA
SOLO CONSULTA
SOLO CONSULTA

Aguilar Lule Roxana María vs. José David Ortiz Juárez. Controversias del Orden Familiar Oficxio Federales. 1 Acdo. Núm. Exp. 2584/2024 Amparo 669/2023-I.

Aguilera Arreola Alberto. Sucesorio Familiar Razon. 2 Acdos. en Otros. Núm. Exp. 1995/2017 Cuarta Sección.

Aguilera Pacheco Nancy Guadalupe vs. Martínez Barragán Magdiel Ricardo. Controversias del Orden Familiar Desglose. 1 Acdo. en Incidente. Núm. Exp. 782/2023 Inc. de Aumento de Pensión Alimenticia.

Aguilera Pacheco Nancy Guadalupe vs. Martínez Barragán Magdiel Ricardo. Controversias del Orden Familiar Glosar. 2 Acdos. en Incidente. Núm. Exp. 782/2023 Inc. de Modificación de Visitas y Convivencias.

Alquicira Villarruel Teresa su Sucesión. Sucesorio Familiar Acuses de Oficios. 1 Acdo. Núm. Exp. 84/2026.

Anaya Sosa Mario Alberto su Sucesión. Sucesorio Familiar Suc. Intestamentario. 1 Acdo. Núm. Exp. 176/2026.

Ávila Morales María Guadalupe su Sucesión. Sucesorio Familiar Suc. Intestam. Denuncia Dos Sucesiones. 1 Acdo. Núm. Exp. 174/2026.

Barragán Barragán Guadalupe Lucrecia vs. Romero de la Chica José Manuel. Especial Familiar Elaboración de Cedula. 1 Acdo. Núm. Exp. 142/2025.

Benítez Montiel Jacobo Mauricio vs. Karla Guadalupe Luna Gutiérrez. Controversias del Orden Familiar Informe Sat. 1 Acdo. Núm. Exp. 838/2020.

Bravo López Estela. Sucesorio Familiar Aclare su Solicitud. 1 Acdo. Núm. Exp. 546/2025.

Calzada Medina Samuel su Sucesión. Sucesorio Familiar Acuses de Oficios. 1 Acdo. Núm. Exp. 124/2026.

Camacho Martínez Heraclio vs. María Candelaria Guadarrama Baños. Especial Familiar Surte por Boletín. 1 Acdo. Núm. Exp. 1526/2013.

Carranza Guzmán Patricia vs. Valera Martínez Seth Samuel. Especial Familiar Dada Suspende Citación. 1 Acdo. en Otros. Núm. Exp. 2296/2024 Inc. de Compensación Tomo II.

Carreón Mazon Jesús su Sucesión. Sucesorio Familiar Solicita Pasar a Sentencia. 1 Acdo. en Otros. Núm. Exp. 954/2022 Secc. Cuarta.

Carrero Arcocha José Gabriel. Sucesorio Familiar Pasar a Sentencia. 1 Acdo. en Incidente. Núm. Exp. 2428/2014 Inc. de Oposición a la Rendición de Ctas. - María Ivette Carrero Sarquis.

Castillo Trejo Mayra Michell vs. Jiménez Escorcia César Edmundo. Controversias del Orden Familiar Desahoga Vista. 1 Acdo. en Incidente. Núm. Exp. 2448/2024 Inc. de Cambiuo de Guarda y Custodia Tomo II.

Ceceñas Aguilar Rafael. Juris. Voluntaria Familiar Consejo Des Vista. 2 Acdos. Núm. Exp. 786/2015.

Cervantes Ramírez Julio de Jesús su Sucesión. Sucesorio Familiar Minuta Diligenciada. 1 Acdo. Núm. Exp. 278/2025.

Chávez Ochoa Idalia Rosalba vs. Pérez Reyes Marco Antonio. Especial Familiar Elaboración de Cedula. 1 Acdo. en Incidente. Núm. Exp. 2882/2024 Inc. de Guarda y Custodia y Pensión Alimenticia.

Chávez Silva María Claudia vs. Cruzado Zavaleta Omar. Controversias del Orden Familiar Informe Uts. 1 Acdo. Núm. Exp. 542/2024.

Cruz Garrido Rebeca vs. Espinosa Contreras Enrique Erwin. Controversias del Orden Familiar Elaboración de Cedula. 1 Acdo. en Incidente. Núm. Exp. 50/2024 Inc. de Incumplimiento de Pensión Alimenticia.

Cruz Santiago Raymunda su Sucesión. Sucesorio Familiar Desahogo de Vista del Mp. 1 Acdo. Núm. Exp. 1536/2024.

Cuevas Navarrete Victoria. Int. Surte Efectos por Boletín. 1 Acdo. Núm. Exp. 384/2002.

Domínguez Camargo María su Sucesión. Sucesorio Familiar Expedientillo. 1 Acdo. en Expedientillo. Núm. Exp. 3302/2024.

Espinosa de Los Monteros Galán Enrique. Sucesorio Familiar Autorización. 1 Acdo. Núm. Exp. 1934/2017.

Espíndola Correa Leonardo. Sucesorio Familiar Reciben Copias Cert. 1 Acdo. Núm. Exp. 300/2025 Tomo II.

Fagoga y Bertrand Beatriz su Sucesión. Ord. Civil Familiar Acuse de Recibido. 1 Acdo. en Otros. Núm. Exp. 816/2018 Secc. Segunda.

Fernández López Iván Alfonso su Sucesión. Sucesorio Familiar Suc. Intestamentario. 1 Acdo. Núm. Exp. 178/2026.

Fernández del Castillo Potest. Javier. Juris. Voluntaria Familiar Acuses de Oficios. 1 Acdo. Núm. Exp. 2586/2024.

Florez Vázquez Elsa vs. Ramírez Alegría Alberto. Controversias del Orden Familiar Expedientillo. 1 Acdo. en Expedientillo. Núm. Exp. 1196/2008 Expedientillo.

Galindo Mendoza Diana Valeria vs. Marín Rivera Juan José. Controversias del Orden Familiar Minuta. 1 Acdo. Núm. Exp. 2700/2024.

García Tovar Gabriel su Sucesión. Sucesorio Familiar Acuses de Oficios. 1 Acdo. Núm. Exp. 140/2026.

González Mejía Raymundo vs. González Mejía Raymundo. Sucesorio Familiar Reciben Copias Cert. 1 Acdo. Núm. Exp. 2166/2024 Segundo Tomo.

González Mendoza Leslie Joanna vs. González Rodríguez Miguel Ángel. Controversias del Orden Familiar Copias. 1 Acdo. Núm. Exp. 2478/2024.

Guillén Martínez José Eduardo vs. Guevara Hernández María Isabel. Especial Familiar Exh. Electrónico. 1 Acdo. Núm. Exp. 2134/2022.

Gutiérrez Garduño Esperanza su Sucesión. Sucesorio Familiar 1 Acdo. Núm. Exp. 1826/2021.

Gutiérrez Garduño Esperanza su Sucesión. Sucesorio Familiar Se Aprueba Sección. 1 Acdo. en Otros. Núm. Exp. 1826/2021 Secc. Segunda.

Guzmán Guzmán José Jesús su Sucesión. Sucesorio Familiar Se Requiere. 1 Acdo. en Otros. Núm. Exp. 2306/2024 Secc. Cuarta.

Hernández Godínez María del Consuelo vs. Pérez Salas Miguel Ángel. Exh. Familiar Desahoga Vista. 1 Acdo. Núm. Exp. 278/2024.

Hernández Martínez Alexandra vs. Martínez Zamudio Iliana. Controversias del Orden Familiar Acuse de Recibido. 1 Acdo. en Otros. Núm. Exp. 1900/2021 Tomo II.

Hernández Platas Laura Gregoria vs. Mario Casas Castillo. Especial Familiar Expedientillo. 1 Acdo. en Expedientillo. Núm. Exp. 336/2010.

Hernández Toral Herman Óscar vs. Estrada Romero Nohelia. Ord. Civil Familiar Acuse de Envio. 1 Acdo. Núm. Exp. 2578/2024 Tomo II.

Hernández Ortega María Magdalena. Oral Familiar Solicita Rebeldia. 1 Acdo. Núm. Exp. 2182/2024 Tomo III.

Herrera González María del Carmen Rafaela y Reyes Reyes Ricardo Salvador vs. Barba Guzmán Diana Laura. Controversias del Orden Familiar Acuses de Oficios. 1 Acdo. Núm. Exp. 3238/2024.

Isidro Torres Tania Georgina vs. Ugalde Ramos Edgar Alejandro. Controversias del Orden Familiar Solicita Requerimiento. 1 Acdo. en Incidente. Núm. Exp. 3150/2024 Inc. de Pago de Pensión Alimenticia No Pagadas.

Licea Fuentes Patricia vs. González Mercado Víctor. Controversias del Orden Familiar Solicita Notificación. 2 Acdos. Núm. Exp. 368/2022.

Lobo Viveros Elena su Sucesión. Sucesorio Familiar Aclaración de Auto. 1 Acdo. en Incidente. Núm. Exp. 1992/2024 Inc. de Remoción de Albacea.

López López Naima vs. Nicolin Gómez Carlos Javier. Controversias del Orden Familiar Proporciona Curp. 1 Acdo. en Incidente. Núm. Exp. 1534/2016 Inc. de Cesación de Pensión Alimenticia.

Machorro Huerta Amando vs. Solís Ramírez Érika Nalleli. Controversias del Orden Familiar Apelación. 1 Acdo. en Incidente. Núm. Exp. 1220/2021 Inc. de Régimen de Visitas y Convivencias.

Machorro Huerta Amando vs. Solís Ramírez Érika Nalleli. Controversias del Orden Familiar Oficio Trabajo Social. 1 Acdo. en Incidente. Núm. Exp. 1220/2021 Inc. de Incumplimiento de Convn. Sobre el Pago de Pensiones Alimenticias.

Martínez Rodríguez Claudia Alicia vs. Alejandro Cubillo Martínez. Controversias del Orden Familiar Expedientillo. 1 Acdo. en Expedientillo. Núm. Exp. 1922/2013.

Medina Monroy Silvino su Sucesión. Sucesorio Familiar Dada Suspende Citación. 1 Acdo. Núm. Exp. 364/2025.

Mena Ramírez Pascual vs. Georgina Moguel Cruz. Controversias del Orden Familiar Exh. Electrónico. 1 Acdo. Núm. Exp. 1000/2014 Inc. de Cancel. de Pensión Alimenticia.

Mendoza Romero Eduardo su Sucesión. Sucesorio Familiar Auto Dada Se Sobresee. 1 Acdo. Núm. Exp. 649/2025.

Mercado Montoya Edgar Manuel vs. Anderson Anne. Especial Familiar Estarse a Diverso Proveido. 3 Acdos. en Incidente. Núm. Exp. 2848/2024 Inc. de Cump. de Visitas y Ocnvivencias Tomo II.

Molina Molina Norma vs. César David Reyna Gutiérrez. Controversias del Orden Familiar Rebeldia Agravios. 1 Acdo. en Incidente. Núm. Exp. 1788/2014 Inc. de Cancel. de Pensión Alimenticia.

Monroy de Marín Guadalupe. Sucesorio Familiar Pasa a Sentencia. 1 Acdo. Núm. Exp. 608/2025.

Morales Coutino Gloria María su Sucesión. Sucesorio Familiar Cedula de Notificación. 2 Acdos. en Incidente. Núm. Exp. 3082/2024 Inc. de Entrega de Pos. de Bienes Hereditarios a la Albacea.

Muñoz Domínguez José Eustacio su Sucesión. Sucesorio Familiar Secc. Cuarta Ps. 1 Acdo. en Otros. Núm. Exp. 1676/2023 Secc. Cuarta.

Muñóz Domínguez Ana María. Int. Reciben Copias Cert. 1 Acdo. Núm. Exp. 1072/2002.

Nava García Elsa Lilia vs. Ismael Torres Rodríguez. Alim. Pruebs. Supervenientes. 1 Acdo. Núm. Exp. 1268/2008.

SOLO CONSULTA
SOLO CONSULTA
SOLO CONSULTA

Navarro García Carlos Armando su Sucesión. Sucesorio Familiar Desahogo de Vista del Mp. 1 Acdo. Núm. Exp. 80/2026.
Nieto Burgoa Heber su Sucesión. Sucesorio Familiar Prevención. 1 Acdo. Núm. Exp. 134/2026.
Ochoa Rosso Aurelia. Juris. Voluntaria Familiar Consejo Desahoga Vista. 2 Acdos. en Otros. Núm. Exp. 386/2021 Tomo II.
Onaga Puertos Claudia Ivonne vs. Barraza Sandoval Rodrigo Alberto. Cont. Ord. Fam. Elaboración de Cedula. 1 Acdo. Núm. Exp. 1498/2011.
Palestina Sánchez Claudia Elena vs. Jiménez Hernández Felipe. Controversias del Orden Familiar Billete y Manifestaciones. 1 Acdo. Núm. Exp. 2886/2024 Vía de Apremio 2.
Perea Pineda Adaleza y Castillo Díaz Omar Alberto. Controversias del Orden Familiar Expedientillo. 1 Acdo. en Expedientillo. Núm. Exp. 702/2009.
Pérez Basurto Patricia y Pérez Basurto Reyna Guillermina y Pérez Basurto Andrea vs. C Notario Público 47 del Distrito Federal y Bonifacia García Coria. Ord. Civil Familiar Oficio. 1 Acdo. Núm. Exp. 1885/2022 Tomo II.
Pérez Salvador Margarita vs. Munoz Reyes Héctor Gumercindo. Controversias del Orden Familiar Cedula. 2 Acdos. en Incidente. Núm. Exp. 476/2025 Inc. de Cancel. de Pensión Alimenticia.
Ponce Romero Gregoria su Sucesión. Sucesorio Familiar Desahogo de Vista del Mp. 1 Acdo. Núm. Exp. 632/2025.
Ramírez Luz Dalila Idalid vs. Ramírez Berzunza Pablo Ángel. Controversias del Orden Familiar Informe Imss. 1 Acdo. Núm. Exp. 1118/2022.
Ramos Torres María del Pilar vs. Pérez López Aldair. Controversias del Orden Familiar Acuse de Envio. 1 Acdo. Núm. Exp. 144/2026.
Reyes Ochoa Enrique su Sucesión vs. Gómez Villagrána Luz Elena. Sucesorio Familiar Acusa Rebeldia. 1 Acdo. en Otros. Núm. Exp. 536/2019 Secc. Tercera.
Rodríguez Islas Armando Arnulfo su Sucesión. Sucesorio Familiar Pasa a Sentencia. 1 Acdo. Núm. Exp. 620/2025.
Rodríguez Silva Amparo su Sucesión. Sucesorio Familiar Acuses de Oficios. 1 Acdo. Núm. Exp. 702/2025.
Rosales Peña Gabriela Liliana vs. Luis Gerardo Sosa Franco. Especial Familiar Reciben Copias Cert. 1 Acdo. Núm. Exp. 996/2013 Segundo Tomo Principal.
Rosas Pérez Fortunato su Sucesión. Sucesorio Familiar Solicita Copias Certificadas. 1 Acdo. en Otros. Núm. Exp. 2056/2021 Segunda Sección.
Ruíz Moreno Christopher vs. Pulido Vergara Macarena. Especial Familiar Solicita Oficio. 1 Acdo. Núm. Exp. 2416/2024.
Ruíz Rabia Emilio. Sucesorio Familiar Not Per 76 Cpc. 1 Acdo. en Expedientillo. Núm. Exp. 2580/2024.
Sánchez Carranza Jesús Alberto vs. Solís Álvarez Karen. Especial Familiar Informe Imss. 1 Acdo. en Incidente. Núm. Exp. 2328/2024 Inc. de Cesación y Disminución de Pensión Alimenticia y Régimen de Visitas y Convivencias.
Sánchez Orozco Vanessa Raquel vs. Pérez Jiménez René. Especial Familiar Acuse. 1 Acdo. en Incidente. Núm. Exp. 378/2019 Inc. Cesión de Pensión Alimeticia.
Silva Chávez Luis Gamaliel. Juris. Voluntaria Familiar Mp Desahoga Vista. 1 Acdo. Núm. Exp. 858/2007.
Suárez Medina Marco Antonio su Sucesión. Sucesorio Familiar Secc. Tercera. 1 Acdo. en Otros. Núm. Exp. 128/2025 Secc. Tercera.
Tinoco Domínguez Blanca Patricia vs. López Hernández Luis Alberto. Controversias del Orden Familiar Solicita Oficio a su Disposición. 1 Acdo. en Incidente. Núm. Exp. 272/2024 Inc. de Modificación de Pensión Alimenticia.
Valdés Luna María. Sucesorio Familiar Llegadda de Autos. 1 Acdo. Núm. Exp. 90/2021.
Villagrán González Alejandro y Jarquín Guzmán Lorena. Juris. Voluntaria Familiar Manifestaciones. 1 Acdo. Núm. Exp. 3292/2024.
Vogel Fernández de Castro Bernardo Francisco vs. Schekaiban Tohme Maha Christiane. Especial Familiar Mandatario Señora Desahoga Vista Viaje. 9 Acdos. Núm. Exp. 2170/2023 Principal - Tomo Viii.
Voguel Fernández de Castro Bernardo Francisco vs. Schekaiban Tohme Maha Christiane. Especial Familiar Minuta. 1 Acdo. en Amparo. Núm. Exp. 2170/2023 Amparo Directo 368/2024.
Zambrano Rivas Verónica Vanessa vs. Pérez Martínez Marco Antonio. Controversias del Orden Familiar Billete de Depósito. 1 Acdo. Núm. Exp. 6/2022.

NO PUBLICADOS

Aguilera Arreola Alberto. Sucesorio Familiar Razon. 1 Acdo. en Otros. Núm. Exp. 1995/2017 Cuarta Sección.
Campos Castro Juventino su Sucesión. Sucesorio Familiar Mp Desahoga Vista Pasa a Sentencia. 1 Acdo. Núm. Exp. 582/2025.

AUDIENCIA

Hoyos Sánchez Erendira vs. Nunez Zacatzi Octavio. Aud. Incidental Difiere Controversias del Orden Familiar 1 Aud. en Incidente. Núm. Exp. 810/2018 Inc. de Modificación de Pensión Alimenticia.
Martínez Enciso María Aurora su Sucesión. Aud. 801 Cpc Sucesorio Familiar. 1 audiencia. Núm. Exp. 762/2025.
Ramírez Luna Alejandra vs. Muñoz Jurado Ian Axel. Aud. Platica Celebrada Controversias del Orden Familiar 1 audiencia. Núm. Exp. 1118/2024.

SENTENCIAS INTERLOCUTORIAS

Mendoza Moroyoqui Jesús su Sucesión. Sucesorio Familiar Declaratoria de Herederos 1 Núm. Exp. 284/2025
Mendoza Romero Eduardo su Sucesión. Sucesorio Familiar Sent. Interl. Declaratoria de Herederos 1 Núm. Exp. 2024/2024

LA SECRETARIA DE ACUERDOS
LIC. MARIANA YSUMI RUIZ MORAN

SEXTO DE LO FAMILIAR

SECRETARÍA "A"
ACUERDOS DEL 24 DE MARZO DEL 2026

Ahumada Triviño Maira Alejandra vs. Villanueva Ortiz Mario Ramón. Controversias del Orden Familiar Certificación de audiencia. 1 Acdo. en Incidente. Núm. Exp. 2979/2024 Inc. de Cambio de Guarda y Custodia, Alimentos Tomo II.
Alba Gómez Esmeralda Mitzi vs. Fuertes Tirado Brayan. Especial Familiar 1 Acdo. en Incidente. Núm. Exp. 351/2023 Cump. Convenio.
Alducin Mejía María del Pilar vs. Jiménez Gómez Ariel Enrique. Controversias del Orden Familiar Informe. 1 Acdo. Núm. Exp. 1851/2022.
Alemon Larrañaga María Fernanda vs. Perezcano Beltrán Diego Miguel. Especial Familiar 2 Acdos. Núm. Exp. 933/2024 Tomo II.
Alemon Larrañaga María Fernanda vs. Perezcano Beltrán Diego Miguel. Especial Familiar 1 Acdo. en Incidente. Núm. Exp. 933/2024 Tomo II Modificación Guarda y Custodia y Pensión Alimenticia.
Alemon Larrañaga María Fernanda vs. Perezcano Beltrán Diego Miguel. Especial Familiar 1 Acdo. en Otros. Núm. Exp. 933/2024 Vía Apremio Tomo II.
Alonso Fuentes Brenda vs. Álvarez Nájera Néstor Adán. Controversias del Orden Familiar 1 Acdo. Núm. Exp. 643/2016.
Alvarado Franco María del Rosario. Sucesorio Familiar Auto. 1 Acdo. Núm. Exp. 1905/2021.
Alvarado Martínez María Guadalupe su Sucesión. Controversias del Orden Familiar 1 Acdo. Núm. Exp. 3109/2024.
Arroyo Dávalos María Cristina. Sucesorio Familiar Auto. 2 Acdos. en Expedientillo. Núm. Exp. 663/2025.
Baca Centeno Lourdes Susana Alejandra vs. Chávez Ordóñez César Alejandro. Controversias del Orden Familiar Auto. 1 Acdo. Núm. Exp. 1243/2024.
Baheza Campuzano Anel vs. Vázquez Rivera Darinel. Controversias del Orden Familiar Expedientillo. 1 Acdo. en Expedientillo. Núm. Exp. 1631/2011 Expedientillo.
Bárcenas Hernández Mónica Guadalupe vs. Pérez Ramírez Orlando. Controversias del Orden Familiar Expedientillo. 1 Acdo. Núm. Exp. 375/2018.
Benítez Padilla Martha Claudia. Juris. Voluntaria Familiar 1 Acdo. Núm. Exp. 615/2013 Bis. 2 Tomo II.
Cabrera Domínguez Eneida Abigail vs. Sepúlveda Díaz Luis Ricardo. Ord. Civil Familiar 1 Acdo. en Incidente. Núm. Exp. 1629/2021 Inc. de Liquidación de Sociedad Conyugal.
Campos Zamorano Ricardo vs. Plata Arias Lizeth. Especial Familiar 1 Acdo. en Incidente. Núm. Exp. 1319/2016 Incidental.
Cano Hernández José Refugio. Int. 2 Acdos. Núm. Exp. 1405/2011.
Cárdenas Salazar Norma Isabel su Sucesión. Sucesorio Familiar 1 Acdo. Núm. Exp. 157/2026.
Carrasco Valencia Rosa. Int. Expedientillo. 1 Acdo. Núm. Exp. 873/2005.
Carrillo Reyes Rosa su Sucesión. Sucesorio Familiar Dada Cuenta. 1 Acdo. Núm. Exp. 177/2026.
Cazares González Mario Alberto vs. Dendena Adriana. Controversias del Orden Familiar Comparecencia Billete. 1 Acdo. Núm. Exp. 2971/2024 Cuad. de Consignaciones.
Chávez Valencia Raymunda su Sucesión. Sucesorio Familiar 1 Acdo. Núm. Exp. 1417/2024.
Chong Suárez José Luis vs. Adriana Díaz Estrada. Especial Familiar Auto. 1 Acdo. Núm. Exp. 1119/2014.

SOLO CONSULTA

Clavería Casco Martha Cecilia su Sucesión. Sucesorio Familiar 1 Acdo. Núm. Exp. 2555/2024.
Cornejo Vega Leticia vs. González Barrios Marco Antonio. Especial Familiar Comparecencia Billete. 1 Acdo. Núm. Exp. 2963/2024 Cuad. de Consignaciones.
Cortés Morales Manuel su Sucesión. Sucesorio Familiar Secc. Segunda. 1 Acdo. en Otros. Núm. Exp. 487/2025 Secc. Segunda.
Cruz Hernández Daniel Alonso vs. Cruz Rodríguez León. Controversias del Orden Familiar Expedientillo. 1 Acdo. en Expedientillo. Núm. Exp. 1657/2024 Expedientillo.
Cruz Martínez Carmen. Sucesorio Familiar 2 Acdos. en Otros. Núm. Exp. 3171/2024 Secc. Cuarta.
Díaz García María de la Luz su Sucesión y Trejo Yáñez José Luis. Sucesorio Familiar 2 Acdos. Núm. Exp. 265/2025.
Díaz Reyna Érika Yuriria vs. López Aguado Ricardo Alberto. Controversias del Orden Familiar 4 Acdos. Núm. Exp. 633/2024.
Diez Guillén Jesús vs. González Espin Mónica Isabel. Especial Familiar 1 Acdo. Núm. Exp. 2431/2024.
Dorantes Atilano Juan Pablo. Ord. Civil Familiar 1 Acdo. en Otros. Núm. Exp. 69/1993 Tomo IV.
Durán Rodríguez Nancy Laura vs. Ángel Marco Antonio Mercado Castañón. Controversias del Orden Familiar Revocación y Autorización. 1 Acdo. Núm. Exp. 1781/2013.
Escalona Rivera Sara vs. García Salazar David. Controversias del Orden Familiar Auto. 1 Acdo. en Incidente. Núm. Exp. 495/2016 Pago Pensiones Alimenticias Definitivas Vencidas y No Pagadas.
Espíndola Martínez Rocío vs. Alcázar Guadarrama Jesús César. Especial Familiar Expedientillo. 1 Acdo. en Expedientillo. Núm. Exp. 201/2011.
Fernández Luz Lidia vs. Ricardo Meza Flores. Alim. Dada Cuenta. 1 Acdo. Núm. Exp. 363/2025.
Fernández Luz Lidia vs. Ricardo Meza Flores. Controversias del Orden Familiar 1 Acdo. en Incidente. Núm. Exp. 363/2025 Cancel. Pensión Alimenticia.
Figueroa Porrás María del Carmen. Especial Familiar Expedientillo. 1 Acdo. en Expedientillo. Núm. Exp. 1059/1987.
Frías Santoyo Teodosio su Sucesión. Sucesorio Familiar 1 Acdo. Núm. Exp. 1643/2023.
Fuentes Manriquez Juana su Sucesión. Sucesorio Familiar Nuevo. 1 Acdo. Núm. Exp. 175/2026.
Galván Jiménez Javier. Sucesorio Familiar Expedientillo. 1 Acdo. Núm. Exp. 1201/2021.
García García Valentín vs. Sánchez Escobar Felipa de Jesús. Especial Familiar 1 Acdo. Núm. Exp. 1537/2023.
García Jarquín Dionicia vs. García Santos Nicolás. Ord. Civil Familiar Expedientillo. 1 Acdo. Núm. Exp. 643/1993.
García Leyva María Isabel su Sucesión. Sucesorio Familiar 3 Acdos. Núm. Exp. 1721/2023.
García Martínez Érika Lizbeth vs. San Vicente Cruz Jorge Eduardo. Controversias del Orden Familiar 1 Acdo. Núm. Exp. 2259/2024 Tomo IV.
Gómez Almendares Genaro Alberto su Sucesión. Sucesorio Familiar Auto. 2 Acdos. en Otros. Núm. Exp. 3089/2024 Secc. Tercera.
Gómez Núñez Carmen Verónica vs. Moreno Rico José. Controversias del Orden Familiar 1 Acdo. Núm. Exp. 151/2024.
Hernández Flores Petra su Sucesión. Sucesorio Familiar Auto. 1 Acdo. en Otros. Núm. Exp. 1879/2024 Secc. Cuarta.
Herrera Zavala Sara Rocío. Controversias del Orden Familiar Expedientillo. 1 Acdo. en Expedientillo. Núm. Exp. 1091/2021.
Herrerías Mucino Juana Edna. Controversias del Orden Familiar 1 Acdo. en Expedientillo. Núm. Exp. 1295/2022 Amparo Indirecto 1031/2025.
Jiménez Tercero Irma su Sucesión. Sucesorio Familiar 1 Acdo. Núm. Exp. 871/2024.
Lecona Martínez Ramón Noé su Sucesión. Sucesorio Familiar Vista M. P. 1 Acdo. Núm. Exp. 271/2025.
León Valencia Mayela Alejandra vs. Calderón Bezanilla Cristian Andrés. Ord. Civil Familiar 1 Acdo. Núm. Exp. 3315/2024.
López López Roberto Víctor vs. Guzmán Juárez Susana. Controversias del Orden Familiar 1 Acdo. en Incidente. Núm. Exp. 1355/2018 Cancel. Pensión Alimenticia.
López Márquez Ana Lilia vs. Hinojosa Escobar Ángel Ulises. Controversias del Orden Familiar Auto. 1 Acdo. Núm. Exp. 1233/2024.
López Sevilla Raúl su Suc. Sucesorio Familiar Expedientillo. 1 Acdo. Núm. Exp. 581/2018.
Magaña Rubio Antonio. Sucesorio Familiar Expedientillo. 1 Acdo. en Incidente. Núm. Exp. 1171/2020 Oposición Inventario y Avalúo.
Martínez Duarte Gabriela vs. Marco Alejandro Islas Cruz. Controversias del Orden Familiar Expedientillo. 1 Acdo. Núm. Exp. 445/2005.
Martínez Ramírez Pamela Sarai vs. Miguel Ángel Ramírez Beltrán. Controversias del Orden Familiar Turno. 1 Acdo. Núm. Exp. 407/2021.
Martínez Romo Rossana su Sucesión. Sucesorio Familiar 1 Acdo. Núm. Exp. 777/2025.
Maya Rodríguez Remigio su Sucesión. Sucesorio Familiar Vista M. P. 1 Acdo. Núm. Exp. 655/2025.
Miranda Torres Perla Cristel vs. Espinoza Pineda Rodolfo Daniel. Controversias del Orden Familiar 1 Acdo. Núm. Exp. 249/2024.
Moisés Domínguez Lazara de la Caridad vs. Castillo Martinto Liusbel. Controversias del Orden Familiar Auto. 1 Acdo. Núm. Exp. 741/2024 Tomo II Principal.
Mora López Elena su Sucesión. Sucesorio Familiar Secc. Tercera. 1 Acdo. en Otros. Núm. Exp. 999/2022 Secc. Tercera.
Mosqueda y Palacios Jesús. Sucesorio Familiar Expedientillo. 1 Acdo. Núm. Exp. 17/2016.
Nava Flores Érika Elizabeth vs. Juan Ignacio Romo Luna. Controversias del Orden Familiar 1 Acdo. en Incidente. Núm. Exp. 2905/2024 Inc. de Cump. Pago Pensión Alimenticia.
Novelo Estrada Javier Antonio. Controversias del Orden Familiar 3 Acdos. Núm. Exp. 3227/2024 Inc. de Cobro Retroactivo de Pensión Alimenticia.
Ocampo Soriano Tomás vs. María Georgina Santillán Ramírez. Ord. Civil Familiar 1 Acdo. en Amparo. Núm. Exp. 1115/2008 Amparo 277/2026.
Ortiz Morales Gabriel Rodrigo. Int. 1 Acdo. Núm. Exp. 495/1991.
Pérez Castro Saúl Armando vs. Márquez Esteban Victoria. Controversias del Orden Familiar 1 Acdo. Núm. Exp. 2129/2022.
Picazo García Mireya vs. Raúl Sánchez Jiménez. Controversias del Orden Familiar 2 Acdos. en Incidente. Núm. Exp. 161/2025 Cancel. de Pensión Alimenticia.
Ramírez Salinas Liliana Michelle vs. Cabrera Mendoza Elías Miguel. Controversias del Orden Familiar 2 Acdos. Núm. Exp. 1807/2022 Tomo IV.
Ramos Calva Rafael vs. Serrano Borjon Verónica. Ord. Civil Familiar Auto. 1 Acdo. Núm. Exp. 773/2025.
Rivera Pérez Martha Dolores vs. Osorio Zamora Israel. Controversias del Orden Familiar Expedientillo. 1 Acdo. Núm. Exp. 377/2015.
Rodríguez Aguilar Juan su Sucesión. Sucesorio Familiar Auto. 1 Acdo. Núm. Exp. 567/2025.
Rodríguez Aguilar Karla vs. Pereda Delgado Guillermo Jeovanni. Controversias del Orden Familiar 1 Acdo. Núm. Exp. 935/2016.
Rosales Villa Alejandra Marisol vs. Alejandro Antonio Camargo Urban. Controversias del Orden Familiar Expedientillo. 1 Acdo. Núm. Exp. 1145/2008.
Ruíz Vázquez María Trinidad su Sucesión. Sucesorio Familiar Acuse de Reb. Agravios. 1 Acdo. Núm. Exp. 79/2018.
Ruíz Vázquez María Trinidad su Sucesión. Sucesorio Familiar Acuse de Reb. Agravios. 1 Acdo. en Incidente. Núm. Exp. 79/2018 Incidente.
Sánchez Sánchez María Guadalupe su Sucesión. Sucesorio Familiar Auto. 1 Acdo. Núm. Exp. 1895/2024.
Sánchez Toscano Alonso Efraín vs. Pérez de la Rosa Aída Elizabeth. Controversias del Orden Familiar 1 Acdo. en Incidente. Núm. Exp. 2075/2019 Cump. de Convenio.
Secreto. Ord. Civil Familiar 1 Acdo. Núm. Exp. 2097/2010 Inc. Ejec. Sent. y Cump. Conv. Tomo II.
Secreto. Controversias del Orden Familiar 1 Acdo. en Incidente. Núm. Exp. 763/2006 Cancel. Pensión Alimenticia.
Silva Gutiérrez Alicia su Sucesión. Sucesorio Familiar Llegada Autos. 1 Acdo. Núm. Exp. 493/2018.
Sánchez Patiño María Carmen. Sucesorio Familiar 3 Acdos. en Incidente. Núm. Exp. 1605/2007 Remoción Albacea María de Lourdes del Refugio Ávila Sánchez.
Sánchez Ramírez Brígida Gabriela vs. José María Humberto Vázquez del Río. Div. Nec. Expedientillo. 1 Acdo. Núm. Exp. 651/1999.
Uroza Montaño Mainor Manael vs. Aboites Aranda Andrea Fernanda. Controversias del Orden Familiar Informe. 1 Acdo. Núm. Exp. 329/2023 Tomo III.
Urzua Vieveros Nora Elizabeth vs. Lara Ramírez Edgar Iván. Controversias del Orden Familiar Vista. 1 Acdo. en Incidente. Núm. Exp. 749/2022 Modificación Régimen Convivencia.
Vargas García Ma Ángela su Sucesión. Sucesorio Familiar Auto. 1 Acdo. Núm. Exp. 597/2023.

SOLO CONSULTA
SOLO CONSULTA
SOLO CONSULTA

Velázquez Sánchez Azul Arlette vs. Gómez Chávez Alejandro. Ord. Civil Familiar 1 Acdo. en Incidente. Núm. Exp. 2161/2013 Pago Pensiones Vencidas y No Pagadas.

Ventura Pérez Sandi Cecilia Patricia vs. Francisco Anaya Granados. Especial Familiar 1 Acdo. en Incidente. Núm. Exp. 1963/2009 Cancel. Pensión Alimenticia.

Yáñez Zamora Salvador. Sucesorio Familiar Apelación. 2 Acdos. Núm. Exp. 465/1997.

De Las Nieves Cámara María su Sucesión. Sucesorio Familiar 1 Acdo. Núm. Exp. 749/2025.

NO PUBLICADOS

Arrangoiz Bringas Gonzalo antes Roberto López Vides vs. Correa Martínez Luis su Sucesión. Ejecc. de Garantías Otorgadas Mediante Prenda Sin Transmisión de Pos. y Fideicomiso de Garantía (Procedimiento Extrajudicial) Mercantil no Publ. 23- Marzo- 2026. 1 Acdo. Núm. Exp. 788/1996 Ejecutivo Mercantil Tomo IV.

Arrangoiz Bringas Gonzalo vs. Correa Martínez Luis. Sucesorio Familiar no Publ. 23- Marzo- 2026. 1 Acdo. Núm. Exp. 1840/2014 Ejecutivo Mercantil Tomo IV.

Arrangoiz Gringas Gonzalo vs. Correa Martínez Luis. Ord. Civil Familiar no Publ. 23- Marzo- 2026. 1 Acdo. Núm. Exp. 1064/2015 Tomo III Ejecutivo.

Guerrero Ramírez Claudia. Controversias del Orden Familiar no Publ. de 23- 03- 2026. 1 Acdo. Núm. Exp. 1143/2024.

Martínez Mundo Mónica vs. Oviedo Martínez Gabriel. Ord. Civil Familiar no Publ. de 23- 03- 2026. 1 Acdo. Núm. Exp. 133/2022.

Méndez Fragoso Isabel su Sucesión. Sucesorio Familiar no Publ. de 23- 03- 2026. 1 Acdo. Núm. Exp. 2835/2024.

Rivera Melgarejo Blanca Elia. Int. no Publ. de 23- 03- 2026. 1 Acdo. Núm. Exp. 641/1986.

Torres Sánchez Monserrat vs. Rodrigo García Alvarado. Controversias del Orden Familiar no Publ. de 23- 03- 2026. 1 Acdo. en Incidente. Núm. Exp. 763/2006 Cancel. Pensión Alimenticia.

Vera Hernández Elena Nazaret vs. Estrada Turrubiates Ángel Alger. Controversias del Orden Familiar no Publ. 23- Marzo- 2026. 1 Acdo. en Incidente. Núm. Exp. 1857/2024 Vía Apremio 2.

AUDIENCIA

Quiroz Martínez Guadalupe vs. Padilla Lara Ricardo. Aud. Controversias del Orden Familiar 1 Aud. en Incidente. Núm. Exp. 881/2003 Inc. de Cancel. de Pensión Alimenticia.

Rivas Montes Norma Angélica vs. Camarillo López Francisco Javier. Aud. Controversias del Orden Familiar 1 audiencia. Núm. Exp. 2347/2015 Tomo II Principal.

Verástegui Ramírez Elizabeth vs. De Luna Ramírez José de Jesús. Aud. de Desahogo de Pruebs. Con Citación para Sent. Def. Alim. Comparec. 1 audiencia. Núm. Exp. 273/2001.

SENTENCIAS DEFINITIVAS DEL 24 DE MARZO DEL 2026

Tinoco González Rosa María su Sucesión. Sucesorio Familiar Sent. Def. 1 Núm. Exp. 1807/2023

SENTENCIAS INTERLOCUTORIAS

Magaña Rubio Antonio. Sucesorio Familiar Sent. Interl. 1 Sent. Inter. en Incidente. Núm. Exp. 1171/2020 Oposición Inventario y Avalúo

Manilla Pérez Josefa vs. Leal Moreno Carlos. Controversias del Orden Familiar Sent. Interl. 1 Sent. Inter. en Incidente. Núm. Exp. 2271/2013 Cancel. Pensión Alimenticia

LA SECRETARIA DE ACUERDOS
LIC. SIDDHARTA DESSIREE DEL SOCORRO NAVA GARDUÑO

SECRETARÍA "B"
ACUERDOS DEL 24 DE MARZO DEL 2026

Acosta Elizalde Víctor Manuel vs. Jiménez Arellanes Victoria. Especial Familiar 2 Acdos. en Expedientillo. Núm. Exp. 2126/2018 Expedientillo.

Acuña Órnelas Carmen vs. Óscar Villamil Méndez. Ord. Civil Familiar 2 Acdos. Núm. Exp. 2062/2012.

Aguilar Luna Karla Alejandra vs. Juan Carlos Espitia Tejeda. Especial Familiar 2 Acdos. en Incidente. Núm. Exp. 2314/2024 Inc. de Régimen de Guarda y Custodia.

Aguirre Rodríguez Nancy vs. Clemente Martínez Leodan. Ord. Civil Familiar 1 Acdo. Núm. Exp. 832/2025.

Alcalán Alonso Ana Yeli vs. Mena Rosete Jesús Benjamín. Controversias del Orden Familiar Mgl. 1 Acdo. Núm. Exp. 2170/2024.

Andrade Velázquez Miriam vs. Solís Lucas Juan Carlos. Especial Familiar 3 Acdos. Núm. Exp. 592/2018.

Barrios Trujillo Alejandro César vs. Torres Pérez Elvia Ivonne. Especial Familiar Mgl. 1 Acdo. Núm. Exp. 1866/2019 Div. Incausado (Tomo II).

Barrios Trujillo Alejandro César vs. Torres Pérez Elvia Ivonne. Especial Familiar Mgl. 1 Acdo. en Incidente. Núm. Exp. 1866/2019 Inc. de Liquidación de Sociedad Conyugal.

Barrios Trujillo Alejandro César vs. Torres Pérez Elvia Ivonne. Especial Familiar 1 Acdo. Núm. Exp. 1866/2019 Vía de Apremio.

Becerril Rodríguez Francisco. Sucesorio Familiar Cedulas Sin Diligenciar. 1 Acdo. Núm. Exp. 2444/2024 Inc. de Pago del Dos por Ciento del Caudal Hereditario.

Becerril Rodríguez Francisco. Sucesorio Familiar Cedulas Practicadas y Computos. 1 Acdo. Núm. Exp. 2444/2024 Inc. de Desalojo y Entrega del Caudal Hereditario.

Cabrera Sánchez Raymundo vs. Martínez Zúñiga Susana. Ord. Civil Familiar 1 Acdo. Núm. Exp. 1402/2015.

Calderón Reyes Manuel. Sucesorio Familiar 1 Acdo. Núm. Exp. 1542/2007 Secc. Cuarta.

Carcamo Ibarra Manuel vs. Rebollo Ibarra Sergio Gustavo. Ord. Civil Familiar Mgl. 1 Acdo. Núm. Exp. 262/2024 Cuad. de Amp. 736/2025- I.

Castillo Báez Lucía del Carmen vs. Rojano Castillo Leonel Isaac. Controversias del Orden Familiar Informe. 1 Acdo. Núm. Exp. 518/2020 Tomo II.

Cedillo Díaz Jazmín Alejandra vs. Hernández Galindo José de Jesús. Controversias del Orden Familiar Llega Autos. 1 Acdo. Núm. Exp. 1450/2022.

Cisneros Oropeza Vania. Interd. Mgl. 1 Acdo. Núm. Exp. 1326/2004.

Cordero Zamora Verónica vs. Barquera Cordero Mariana y Cordero Zamora Silvia Verónica y Cordero Zamora Laura Karen. Juris. Voluntaria Familiar 1 Acdo. en Expedientillo_Expediente_No_Conocido. Núm. Exp. 54/2026 Lamvlv Guardia Violencia.

Ensastegui Martínez María Cristina su Sucesión. Sucesorio Familiar 2 Acdos. Núm. Exp. 748/2022 Secc. Cuarta.

Esquivel Lucas Juana vs. Valdés Caravantes Ignacio Gonzalo. Actos Prejudiciales Familiar 1 Acdo. Núm. Exp. 62276/2012.

Flores Avilés Yuliana vs. Juárez Olvera Diego. Controversias del Orden Familiar Aud. de Ley. 1 Acdo. Núm. Exp. 1442/2022 Bis. 1.

Flores Martínez Pablo y Ramírez Bárcenas Rosa María vs. Sánchez Calvo José Antonio y Guzmán Cruz Yazmín. Controversias del Orden Familiar 1 Acdo. en Incidente. Núm. Exp. 424/2022 Cambio de Guarda y Custodia.

García Gómez Genoveva. Sucesorio Familiar Mgl. 2 Acdos. Núm. Exp. 1422/2015 Cuad. de Amp. 823/2025- III.

García Gómez Genoveva. Sucesorio Familiar 1 Acdo. en Incidente. Núm. Exp. 1422/2015 Inc. de Oposición a la Rendición de Cuentas.

González Escárcega Michelle vs. Salazar Castro Juan Francisco. Especial Familiar Cedulas Sin Diligenciar. 1 Acdo. en Incidente. Núm. Exp. 1480/2019 Inc. de Cancel. de Pensión Alimenticia Tomo II.

González Flores Claudia Isabel vs. Iván Armando Cedillo Mato. Controversias del Orden Familiar 2 Acdos. Núm. Exp. 322/2021 Tomo III.

González Mancera Carmen su Sucesión. Sucesorio Familiar 1 Acdo. Núm. Exp. 1838/2024.

González del Río Luis su Sucesión. Sucesorio Familiar Aud. 801. 1 Acdo. Núm. Exp. 50/2024.

Gracia Cerón Gisela Jareth vs. Magaña González Mario Alberto. Controversias del Orden Familiar Mgl. 5 Acdos. Núm. Exp. 652/2019 Inc. de Modificación de Convenio.

Granados Hernández Maurilio vs. León Contreras Perla. Controversias del Orden Familiar 2 Acdos. Núm. Exp. 1914/2018 Tomo II.

Guardiola Ana María. Juris. Voluntaria Familiar Mgl. 1 Acdo. Núm. Exp. 942/2022 Cuad. Rendición de Ctas. 2025.

Gutiérrez Martínez Paulina y José Remedios Alfaro Rosas. Especial Familiar 1 Acdo. Núm. Exp. 1064/2014.

Guzmán Celis Carmen su Sucesión. Sucesorio Familiar Llega Autos. 1 Acdo. Núm. Exp. 2296/2024.

Guzmán Rodríguez Atenas Inés vs. Aldo Francisco Granados Rioja. Controversias del Orden Familiar 1 Acdo. en Expedientillo. Núm. Exp. 626/2020 Expedientillo.

Hernández Figueroa Patricia vs. Becerra Muñoz Pedro. Especial Familiar Llega Autos. 1 Acdo. Núm. Exp. 288/2023.

Hernández Nava Teresa. Sucesorio Familiar Mgl. 2 Acdos. en Incidente. Núm. Exp. 806/2018 Liquidación de Gastos.

Jiménez Cartas Osae Komi. Especial Familiar Nuevo Exhorto. 1 Acdo. en Incidente. Núm. Exp. 686/2023 Inc. de Pensión Alimenticia Definitiva.

SOLO CONSULTA

Jiménez Falcón Rosa vs. Hernández Rivera Fernando. Controversias del Orden Familiar Comparecencia Billete. 1 Acdo. Núm. Exp. 782/2023 Controv. de Orden Familiar (Tomo II).
López Cruz Nili Habibeh vs. Bermúdez Hernández Cristian Gustavo. Ord. Civil Familiar 1 Acdo. Núm. Exp. 2818/2024 Inc. de Reduc. de Pensión Alimenticia.
López López Miguel Pedro su Sucesión. Sucesorio Familiar 2 Acdos. Núm. Exp. 788/2025.
Luna Álvarez Neyfri Selene vs. García Alvarado Arturo. Controversias del Orden Familiar Mgl. 3 Acdos. Núm. Exp. 357/2025.
López Hernández Eutiquio. Test. 1 Acdo. Núm. Exp. 76/1993.
Martínez Pedroza Leticia Gabriela vs. Carbajal Méndez Guadalupe y Vázquez Malagón Eduardo. Ord. Civil Familiar 3 Acdos. Núm. Exp. 374/2025.
Mejía Pozos María José vs. Cedillo Victorio Johnatan Moisés. Controversias del Orden Familiar 1 Acdo. Núm. Exp. 184/2024.
Mercado Galicia Ana Laura vs. Betancourt Hernández Adán. Ord. Civil Familiar Llega Autos. 1 Acdo. Núm. Exp. 846/2025.
Merino Valadez María Concepción vs. Vázquez Ochoa Martín Paulino. Especial Familiar 2 Acdos. Núm. Exp. 746/2025.
Meza Olivares Lorena vs. Medero Marín Armando Rafael. Controversias del Orden Familiar 1 Acdo. Núm. Exp. 1400/2019 (Cerrado).
Meza Olivares Lorena vs. Medero Marín Armando Rafael. Controversias del Orden Familiar 2 Acdos. Núm. Exp. 1400/2019 Principal (Tomo II).
Montalvo Rodríguez Norma Nayeli vs. Ramos González Timoteo. Controversias del Orden Familiar 1 Acdo. Núm. Exp. 1940/2016.
Mora López Rocío Areli vs. Héctor Manuel Ruíz Ortega. Controversias del Orden Familiar 2 Acdos. Núm. Exp. 2392/2024 Tomo III.
Morales Valerio Beatriz vs. Martínez Chavarría José de Jesús. Ord. Civil Familiar Mgl. mal Publ. del 17 de Marzo. 1 Acdo. Núm. Exp. 826/2025 Inc. de Pago de Pensiones Vencidas y No Cubiertas.
Muciño Aldape María Isabel vs. Arellano García Jesús Alberto. Controversias del Orden Familiar Llega Autos. 1 Acdo. Núm. Exp. 1780/2015.
Murillo Peralta Aída vs. Luque Ancona Carlos Alberto. Ord. Civil Familiar 1 Acdo. Núm. Exp. 122/2026.
Noble Espinosa María. Controversias del Orden Familiar Mgl. 2 Acdos. Núm. Exp. 310/2025 Cuad. de Amp. 176/2026- V.
Noble Espinoza María. Controversias del Orden Familiar Mgl. 2 Acdos. Núm. Exp. 60/2023 Cuad. Amparo 176/2025- V Se Acumulo Al 172/2025- V.
Pérez Galindo Elliot Augusto su Sucesión. Sucesorio Familiar 1 Acdo. Núm. Exp. 202/2025.
Pérez Lozano Fidel. Sucesorio Familiar 1 Acdo. Núm. Exp. 1510/2016.
Peñaloza Sandoval David vs. Chebaux Fernández Ivelitz. Especial Familiar Comparecencia Billete. 1 Acdo. Núm. Exp. 916/2023 Div. Incausado (Tomo Vi).
Ramos Manríquez Consuelo su Sucesión. Sucesorio Familiar 1 Acdo. Núm. Exp. 2056/2023 Secc. Cuarta.
Reyes Madin Margarita su Sucesión. Sucesorio Familiar 1 Acdo. en Otros. Núm. Exp. 578/2023 Cuarta Sección.
Rodríguez Constantino Luis Miguel su Sucesión. Sucesorio Familiar 2 Acdos. en Otros. Núm. Exp. 444/2022 Cuarta Sección.
Rojas Alejo Lucy Estefania vs. Marín Jiménez Jorge Alfredo. Controversias del Orden Familiar Mgl. 1 Acdo. en Otros. Núm. Exp. 1798/2023 Consigancón.
Rojas Alejo Lucy Estefania vs. Marín Jiménez Jorge Alfredo. Controversias del Orden Familiar Mgl. 1 Acdo. en Incidente. Núm. Exp. 1798/2023 Inc. de Modificación de la Pensión Alimenticia Provisional.
Rojas Palma Cristal Leticia vs. Piña Bermejo Luis Alberto. Controversias del Orden Familiar 1 Acdo. Núm. Exp. 92/2017.
Romano Villarreal Arturo su Sucesión. Sucesorio Familiar Auto. 2 Acdos. Núm. Exp. 616/2025.
Roth Pizzo Martha. Sucesorio Familiar 1 Acdo. Núm. Exp. 2692/2024.
Salcedo Álvarez Juan Víctor su Sucesión. Sucesorio Familiar 1 Acdo. Núm. Exp. 10/2025.
Sánchez Ruíz José de Jesús vs. Velázquez Maldonado Karina. Especial Familiar 2 Acdos. Núm. Exp. 624/2022 Inc. de Cambio de Guarda y Custodia.
Sánchez Yopihua Laura Belén vs. Roque Ramírez Pablo Iván. Controversias del Orden Familiar 1 Acdo. Núm. Exp. 3238/2024 Tomo II.
Serna Castillo Leslie Kasandra vs. Alcibar Aceves Jesús Rafael. Controversias del Orden Familiar Comparecencia Billete. 1 Acdo. Núm. Exp. 98/2021.
Serrano Villalobos Roberto su Sucesión. Sucesorio Familiar 1 Acdo. Núm. Exp. 3304/2024.
Solís Cruz Ma. de Los Ángeles. Sucesorio Familiar 1 Acdo. Núm. Exp. 2938/2024.
Suárez y Rojas Gloria su Sucesión. Sucesorio Familiar Llega Autos. 1 Acdo. Núm. Exp. 2048/2022.
Tamayo Cervantes María Dolores su Sucesión. Sucesorio Familiar 1 Acdo. Núm. Exp. 178/2026.
Velázquez Hernández Ruth vs. Fabián Moreno Pablo Simón. Especial Familiar 1 Acdo. en Incidente. Núm. Exp. 2548/2024 Inc. de Liquidación de la Sociedad Conyugal.

MAL PUBLICADOS

Rojas Olvera María Dionicia. Sucesorio Familiar Auto. 1 Acdo. en Otros. Núm. Exp. 346/1989 Bis. 2 Cuarta Sección.

AUDIENCIA

Delgado Rivera Miriam vs. Nahum Badillo Rubio. Mgl. Aud. Difiere Controversias del Orden Familiar 1 audiencia. Núm. Exp. 292/2021 Cuad. Inc. de Reduc. de Pensión Alimenticia.
Ibarra Reyes María del Rosario vs. Crishtian Eduardo Bautista Rojas. Mgl. Aud. Difiere Controversias del Orden Familiar 1 audiencia. Núm. Exp. 518/2025 Inc. de Cancel. de Pensión Alimenticia.
Peralta Pinzón Ana Yadira vs. Ramírez Calzada José Daniel. Aud. Platica Con Menor Controversias del Orden Familiar 1 audiencia. Núm. Exp. 246/2020.

SENTENCIAS INTERLOCUTORIAS

Ocampo Armenta Mónica vs. Rafael de la Cruz Ordóñez. Controversias del Orden Familiar Sent. Interl. 1 Sent. Inter. en Incidente. Núm. Exp. 1616/2009 de Cancel. de Pensión Alimenticia

LA SECRETARIA DE ACUERDOS
LIC. ADRIANA GONZÁLEZ MORENO

SÉPTIMO DE LO FAMILIAR

SECRETARÍA "A"
ACUERDOS DEL 24 DE MARZO DEL 2026

Aguilar Colín Blanca Gloria vs. Mendicoa Aguilar Laura Guadalupe y Mendicoa Aguilar José Benjamín y Mendicoa Aguilar Pablo y Mendicoa Aguilar Alfonso y Mendicoa Aguilar Luis Gerardo y Mendicoa Aguilar Leticia de Fátima. Controversias del Orden Familiar Promo Digital Exhibe Exhorto. 1 Acdo. Núm. Exp. 305/2024.
Araiza Becerra Leticia vs. Juan Manuel Hernández Esquivel. Controversias del Orden Familiar Id- 6459 Oficio Pemex. 1 Acdo. Núm. Exp. 689/2009 Inc. de Cesación de Pensión Alimenticia.
Barba Guzmán Diana Laura vs. Reyes Herrera Ricardo Salvador. Controversias del Orden Familiar Id- 3799 Contestación de Agravios. 1 Acdo. Núm. Exp. 755/2022.
Becerra Reséndiz Francisco su Sucesión. Controversias del Orden Familiar Id- 0100 Cedula Sin Diligenciar 2. 2 Acdos. en Expedientillo. Núm. Exp. 1195/2023 Bis. 1 Expdllo.
Benítez Zárate Rafael su Sucesión. Sucesorio Familiar Id- 9870. 1 Acdo. Núm. Exp. 749/2025.
Biciola Plazas Jon Luis su Sucesión. Sucesorio Familiar Id- 9462 Contestación de Agravios. 1 Acdo. Núm. Exp. 231/2025.
Blancas Peredo Maribel vs. Carbajal Hernández René Tláloc. Controversias del Orden Familiar Id 4587 Ced Diligenciada. 2 Acdos. Núm. Exp. 3555/2024.
Carbajal Torres Ataulfo vs. Carbajal Torres Omar y Titular de la Notaria Pública Numero173 de la Ciudad de México y Titular del Archivo General de Notarias de la Ciudad de México. Ord. Civil Familiar Id 0802 Cedula de Notificación. 1 Acdo. Núm. Exp. 1725/2023.
Carreón Díaz Catarino. Sucesorio Familiar Id- 2051. 1 Acdo. Núm. Exp. 2289/2024.
Carreño Roldán Juan Antonio vs. Zamora Carlin Sandra. Controversias del Orden Familiar Id- 4417 Pasa a Resolución. 1 Acdo. en Incidente. Núm. Exp. 109/2025 Inc. de Cancel. de Pensión Alimenticia.
Caudillo Ambriz Isabel vs. Meneses Carmona Guillermo. Controversias del Orden Familiar Id- 4721 Estarse a Constancias. 2 Acdos. Núm. Exp. 1195/2024.
Ceja Moreno Alma Elizabeth vs. García Márquez Gerardo. Controversias del Orden Familiar Id6214 Autoriza. 1 Acdo. Núm. Exp. 543/2024.
Colín Crisosto Antonio y Patricia Cejudo Reynoso. Div. Vol. Id- 5010 Autr. Notario. 1 Acdo. Núm. Exp. 645/1993.
Colín Izquierdo María Fernanda vs. Colín Salgado Javier. Controversias del Orden Familiar Id- 3614 Cedula Con Acompañamiento de Actuario. 1 Acdo. Núm. Exp. 1727/2024.

SOLO CONSULTA
SOLO CONSULTA
SOLO CONSULTA

Colunga Ramírez Araceli su Sucesión. Sucesorio Familiar Id0589 Aud. 801. 1 Acdo. Núm. Exp. 49/2025.

Contreras Martínez Teresa su Sucesión. Sucesorio Familiar Id- 4981 Comparecencia. 1 Acdo. Núm. Exp. 457/2025.

Cruz Becerra Hilda su Sucesión. Sucesorio Familiar Id- 1761 Minutas. 1 Acdo. Núm. Exp. 731/2025.

Escamilla Gómez Gilberto vs. Claudia Lorena Mojica Ordóñez. Controversias del Orden Familiar Id- 7972 Prevención. 1 Acdo. Núm. Exp. 3/2012.

Esquivel Hernández Héctor Guadalupe. Sucesorio Familiar Id0387 Aud. 801. 1 Acdo. Núm. Exp. 1491/2024.

Fernández de Lara Chávez Eduardo vs. Flores Martínez María Cecilia. Especial Familiar Id- 8778 Pasa a Resolución. 1 Acdo. en Incidente. Núm. Exp. 1257/2008 Liquidación de Sociedad Conyugal.

García Anaya Javier su Sucesión. Sucesorio Familiar Id- 7309 Sin Tramite Juris. Vol. 1 Acdo. Núm. Exp. 177/2026.

García Sánchez Alma Rosa vs. González Luna Gustavo Octavio. Controversias del Orden Familiar Id- 70702 Ratifica Demanda Incidental. 1 Acdo. en Incidente. Núm. Exp. 569/2008 Inc. de Cancel. Parcial de Pensión.

García Silva Carmen Roberto. Sucesorio Familiar Id2736 Dandose por Notificada. 1 Acdo. Núm. Exp. 1475/2019.

Gómez Rincón María su Suc. Sucesorio Familiar Id- 2924 Copias Certificadas. 1 Acdo. en Otros. Núm. Exp. 3203/2024 Secc. II.

González Lozano Susana vs. González Lozano Sara. Ord. Civil Familiar Id- 1203 Requeriri Albacea. 1 Acdo. Núm. Exp. 5/2024 Secc. Segunda.

Granados Vargas Susana su Sucesión. Sucesorio Familiar Id 8306 Prevención. 2 Acdos. Núm. Exp. 733/2025.

Guevara Espitia Yiret Kenia vs. Durán Carrillo Christian Ariel. Controversias del Orden Familiar Id0776 Agréguese. 1 Acdo. Núm. Exp. 2871/2024.

Hernández Luna Rosanna vs. Rigoberto González García. Actos Prejudiciales Familiar Id 7959 Cedula de Notificación. 1 Acdo. en Incidente. Núm. Exp. 1147/2006 Inc. de Cancel. de Pensión Alimentaria.

Jaime Cortés Luis vs. Se Sobreseyo de Intestam. a Testamentario. Auto 15 de Marzo del 2016. Sucesorio Familiar Id- 0460 Comparecencia. 1 Acdo. Núm. Exp. 1681/2015.

Lara Basurto Rafael su Sucesión. Sucesorio Familiar Id Digital Cedula. 1 Acdo. Núm. Exp. 2297/2024.

Lara González Katerine Giselle vs. Erick Eduardo Murga López. Controversias del Orden Familiar Id 4619 Busqueda Exp. 1 Acdo. Núm. Exp. 2099/2015.

Leal Mora Nancy vs. Jacobo Hernández Ubaldo Carlos. Controversias del Orden Familiar Id 9107 Acusa Rebeldia. 1 Acdo. Núm. Exp. 591/2024.

Limón Arévalo María de Los Ángeles vs. Vieyra Bolaños Jorge. Controversias del Orden Familiar Id- 5785 Turno Oficio Subdirección Psicologica. 1 Acdo. en Incidente. Núm. Exp. 2243/2024 Bis. 2 Incid Modif Medidas Provisionales.

López Rodríguez José Acumulado a la 287/16 Juic. Ord. Civil Promov. por Zamora Acos Jeanny, en contra de López Rodríguez José su Sus y Otros. Int. Id- 7890. 1 Acdo. Núm. Exp. 383/2025.

Martínez Soto Elisa. Sucesorio Familiar Id- 8568 Vista Mp. 1 Acdo. Núm. Exp. 3637/2024.

Martínez Soto Elisa. Sucesorio Familiar Id- 5301 Pasa a Resolución. 1 Acdo. en Incidente. Núm. Exp. 3637/2024 Incidente.

Martínez Villarreal Martín. Sucesorio Familiar Id- 1286 Oficio. 1 Acdo. Núm. Exp. 217/2016.

Martínez Yllescas Eduardo su Sucesión. Sucesorio Familiar Id 2017 Conestación de Oficio. 1 Acdo. Núm. Exp. 1703/2023.

Mateos Plata Fernando vs. Mónica Olvera Mancilla. Especial Familiar Id3175 Turno Oficio. 1 Acdo. Núm. Exp. 141/2019.

Meléndez Arévalo José Adrián vs. Andrea Cointa Nieves Santiago. Controversias del Orden Familiar Id- 0978 Consignación de Billete. 1 Acdo. Núm. Exp. 897/2020.

Montes Molina Heidi Adriana vs. Salvador Faro Mira. Especial Familiar Id- 0184 Comparecencia. 1 Acdo. Núm. Exp. 581/2015.

Morales Montiel María de Lourdes vs. Gracielo Acevedo Rico. Especial Familiar Id- 7361 Cedula Practicada. 1 Acdo. Núm. Exp. 319/2013.

Nava Madrid Pablo Antonio vs. Rodríguez Garduño Lesly. Especial Familiar Id 5272 Agreguese y Vista. 2 Acdos. en Incidente. Núm. Exp. 2735/2024 Incid Liq Soc Cony.

Obele Mazcorro Guillermo su Sucesión. Sucesorio Familiar Id 8137 Autoriza. 1 Acdo. Núm. Exp. 121/2025.

Olayo Cruz María vs. Huerta Morales Víctor. Controversias del Orden Familiar Id- 9832 Electrónico Debera Estarse a Constancias. 1 Acdo. en Incidente. Núm. Exp. 661/2008 Inc. de Cancel. de Pensión.

Olvares Vázquez Sofía Alejandra vs. Cruz León José Felipe. Controversias del Orden Familiar Id4578 Comparecencia Not. 1 Acdo. Núm. Exp. 2501/2024.

Omaña Arana María de Lourdes vs. Mario Alberto Estrada Robles. Especial Familiar Id- 2401 Ratificar Allanamiento de Incidente. 1 Acdo. en Incidente. Núm. Exp. 147/2016 Inc. de Cancel. de Pensión.

Ovando Cerón Enrique su Sucesión. Sucesorio Familiar Id- 1937 Copias Certificadas. 1 Acdo. Núm. Exp. 745/2024.

Patiño Mondragón Érika vs. Morelos Pozos Gustavo. Controversias del Orden Familiar Id- 7871 Notif. por Adhesión. 1 Acdo. en Incidente. Núm. Exp. 2931/2024 Inc. de Reduccio de Pensión Alimenticia Bis 3.

Pérez Jorge su Sucesión. Sucesorio Familiar Id- 5062 Oficio. 1 Acdo. Núm. Exp. 191/2025.

Piña Trejo María del Pilar su Sucesión. Sucesorio Familiar Id- 8037, Id- 6824 Dada Autorizaciones. 1 Acdo. Núm. Exp. 1633/2022.

Pérez Martínez María de Los Ángeles vs. Jorge López López. Cont. Ord. Fam. Id- 3128 Turno Oficios. 1 Acdo. Núm. Exp. 1519/2006.

Ramírez Cahue Roberto vs. Reyes Uriostegui Fabiola Itzayana. Controversias del Orden Familiar Dada Turno Oficios. 1 Acdo. Núm. Exp. 3053/2024 Tomo II.

Recasens Fernández María Amparo Inés. Sucesorio Familiar Id2792 Notificado y Autoriza. 1 Acdo. en Incidente. Núm. Exp. 387/2014 Oposición a la Rendición de Cuentas.

Rendón Jiménez Gloria. Sucesorio Familiar Id 7104 Autoriza. 1 Acdo. Núm. Exp. 2701/2024.

Ríos Marroquín Jesús Alberto Concepción su Sucesión. Sucesorio Familiar Id- 0640 Admite Testamentario. 1 Acdo. Núm. Exp. 181/2026.

Rivera Hernández Carlos su Sucesión. Sucesorio Familiar Id 1247 Realiza Manifestaciones. 1 Acdo. Núm. Exp. 657/2025.

Robles Robles María de Jesús su Sucesión. Sucesorio Familiar Id- 5072 Se Acuerda Expdllo. Reservado. 1 Acdo. Núm. Exp. 777/2022.

Rojas Argueta Gregorio su Sucesión. Sucesorio Familiar Id 4475 Aud. 801. 1 Acdo. Núm. Exp. 297/2025.

Ruíz Meléndez Mariana vs. Miguel Ángel Cortés Bolaños. Controversias del Orden Familiar Id- 0353 Minuta. 1 Acdo. Núm. Exp. 475/2018.

Sabino Pedraza Ma Carmen su Sucesión. Sucesorio Familiar Id- 0399 Oficio. 1 Acdo. en Expedientillo. Núm. Exp. 1865/2023 Bis. 1 Expdllo.

Sánchez López Axl Eduardo vs. González de Jesús Brenda Jacquelinne. Controversias del Orden Familiar Id- 0515 Apelación. 1 Acdo. Núm. Exp. 2139/2022.

Sánchez Sánchez Antonio (su Sucesión) por Conducto de su Albacea Carlos Alejandro Sánchez Gutiérrez vs. Ricardo Sánchez Gutiérrez y Manuel de Jesús Sánchez Delfín vs. Remitido por el Juzgado Vigésimo Sexto Familiar de la Cdmx para Acumularse Al Juic. Sucesorio Testament. a Bienes de Sánchez Sánchez Antonio. Ord. Civil Familiar Id- 1202 Junta de Peritos. 1 Acdo. Núm. Exp. 343/2021.

Sánchez Zamora Silvia Isabel vs. Alamilla Soto José Luis. Especial Familiar Id- 4141 Copias. 1 Acdo. en Expedientillo. Núm. Exp. 2767/2024 Bis. 1.

Soriano Alvarado Evelinda Deisy vs. Merino Sánchez Juan Carlos. Controversias del Orden Familiar Id- 4338 Se Previene para que Exhiba Carta Poder. 1 Acdo. Núm. Exp. 3531/2024.

Soto del Valle Karen Anais vs. Del Valle Durán Martín. Controversias del Orden Familiar Id- 1707 Sin Revocación. 1 Acdo. Núm. Exp. 237/2023.

Sria a No Corresponden. Sucesorio Familiar Id 1596 No Corresponde. 1 Acdo. en Expedientillo. Núm. Exp. 9000/2026 Expdllo. No Corresponden.

Suárez Martínez Crescencio su Sucesión. Sucesorio Familiar Id- 6599 Cedula Sin Dilig. 1 Acdo. Núm. Exp. 1805/2024.

Torres Ríos José Yael vs. Ortiz Lozano Hana Zamary. Controversias del Orden Familiar Id0233 Cedula. 1 Acdo. Núm. Exp. 711/2025.

Valdez Gutiérrez Luisa vs. Luna de León José Transito. Alim. Comparec. Id3446 Aclare. 1 Acdo. Núm. Exp. 855/2000.

Valdez Vilchis Edilberta Leticia su Sucesión. Sucesorio Familiar Id- 3859 Cedula Sin Diligenciar. 1 Acdo. Núm. Exp. 365/2022 Bis. 1 Secc. Cuarta.

Valle Jiménez Luz María vs. Alfonso Gómez Hernández. Cont. Ord. Fam. Id- 8382 Comparecencia. 2 Acdos. Núm. Exp. 819/2011.

Vargas García Mónica Zenaida vs. Hernández Gallegos Raúl. Controversias del Orden Familiar Id- 6740 Se Dejan a Salvo Derechos. 1 Acdo. Núm. Exp. 427/2025.

SOLO CONSULTA
SOLO CONSULTA
SOLO CONSULTA

Vázquez Pimentel Deborah vs. Martínez Vargas Jesús Adrián. Controversias del Orden Familiar Electrónico Sicor. 1 Acdo. Núm. Exp. 2361/2024.

Vidal Moreno Luz María Cristina su Sucesión. Sucesorio Familiar Id- 7184 Aclaración. 1 Acdo. Núm. Exp. 3/2025.

Zaragoza Aguilar Florencio su Sucesión. Sucesorio Familiar Id 7153 Oficio Turno. 1 Acdo. Núm. Exp. 563/2025.

Zepeda Zepeda María Candelaria Reynalda su Sucesión. Sucesorio Familiar Id- 4866 Exh. Digital. 1 Acdo. Núm. Exp. 717/2025.

De la Barrera Dorax Pedro su Sucesión. Sucesorio Familiar Id- 2759 Queda a Disposición de Notario. 1 Acdo. Núm. Exp. 807/2025.

NO PUBLICADOS

Garcés Rodríguez Noemí vs. Pastor Rodríguez José Manuel. Controversias del Orden Familiar Id- 6584 Prevención. 1 Acdo. en Incidente. Núm. Exp. 13/2026 Cese de Pago de Pensión Alimenticia.

Miranda Santillán Hilda vs. Millán Mendoza Alejandro. Controversias del Orden Familiar Id0191 Manifestaciones Vista. 1 Acdo. Núm. Exp. 959/2024.

Recasens Fernández María Amparo Inés. Sucesorio Familiar Id- 8388 Aperturar Secc. Segunda. 1 Acdo. Núm. Exp. 387/2014 Secc. Segunda de Inventarios y Avaluos.

Rosas Silva Dayana vs. Velázquez Aguilar César. Controversias del Orden Familiar Id- 7440 Estese a Manifestaciones. 1 Acdo. Núm. Exp. 817/2022.

Sánchez Álvarez Raúl vs. Parra González Santa Esmeralda. Controversias del Orden Familiar Id- 0787 Admite Incidente. 1 Acdo. en Incidente. Núm. Exp. 745/2025 Cambio de Guarda y Custodia, Régimen de Visitas y Convivencias y Pensión Alimenticia.

Soto del Valle Karen Anais vs. Del Valle Durán Martín. Controversias del Orden Familiar Id- 0495 Pasa a Sentencia. 1 Acdo. Núm. Exp. 237/2023.

AUDIENCIA

Limón Arévalo María de Los Ángeles vs. Vieyra Bolaños Jorge. Id- 4283, Id- 1033, Id- 3508 Aud. Controversias del Orden Familiar 1 audiencia. Núm. Exp. 2243/2024 Tomo II.

Pérez Carrillo Librada Ana Luisa su Sucesión. Aud. 805 C. P. C. Nombramiento de Albacea Sucesorio Familiar. 1 audiencia. Núm. Exp. 2853/2024.

Del Razo Aguilar Agustín su Sucesión. Aud. 790 C. P. C. Difiere Aud. Sucesorio Familiar. 1 audiencia. Núm. Exp. 1547/2021.

SENTENCIAS INTERLOCUTORIAS

Gutiérrez Juárez Mariano su Sucesión. Sucesorio Familiar Sent. Interl. 1 Núm. Exp. 687/2025

Pérez Segura Marcos Antonio su Sucesión. Sucesorio Familiar Sent. Interl. 1 Núm. Exp. 1133/2024

CONCILIADORA POR MINISTERIO DE LEY:
LIC. ANANTLI YECATL SÁNCHEZ MORALES

SECRETARÍA "B"
ACUERDOS DEL 24 DE MARZO DEL 2026

Aguilar Jiménez Diego Abraham vs. García Rodríguez María del Carmen. Controversias del Orden Familiar Turno Oficio. 1 Acdo. Núm. Exp. 1074/2023.

Alvarado Avilés Adriana vs. Emiliano Castillo Mata. Controversias del Orden Familiar Noti. por Comparecencia. 2 Acdos. Núm. Exp. 462/2008.

Ángeles Sosa José Alfredo su Sucesión. Sucesorio Familiar Dev. Minuta. 1 Acdo. Núm. Exp. 674/2025.

Arreola Estrada Mariana vs. Pérez Reyes Noé. Controversias del Orden Familiar Vista. 1 Acdo. Núm. Exp. 1478/2023.

Arroyo Veliz Virginia su Sucesión. Sucesorio Familiar Deshogo de Prevención. 1 Acdo. Núm. Exp. 270/2022 Inc. de Remoción de Albacea.

Basurto Escobar Margarita su Sucesión. Sucesorio Familiar Secc. Cuarta de Partición y Adjudicación. 1 Acdo. en Cuadernillo. Núm. Exp. 558/2025 Secc. Cuarta de Partición y Adjudicación.

Bolaños Martínez Miguel. Int. Cedula. 1 Acdo. Núm. Exp. 26/1994.

Carmona Munive Beatriz vs. Salvador Jonathan Rangel Hernández. Especial Familiar Computo. 1 Acdo. Núm. Exp. 118/2019 Inc. de Liquidación de Sociedad Conyugal.

Carrillo Rueda Matilde su Sucesión. Sucesorio Familiar Desahogo de Vista. 1 Acdo. en Incidente. Núm. Exp. 1410/2023 Inc. de Oposición Al Inventario y Avaluo.

Carrillo Rueda Matilde su Sucesión. Sucesorio Familiar Desahogo de Vista. 1 Acdo. en Incidente. Núm. Exp. 1410/2023 Inc. de Remoción de Albacea.

Carrillo Rueda Matilde. Sucesorio Familiar Desahogo de Prevención. 2 Acdos. en Cuadernillo. Núm. Exp. 1410/2023 Secc. Segunda de Inventarios y Avaluos.

Castañeda Martínez Montserrat vs. Niño Ramírez José Alejandro. Controversias del Orden Familiar Rebeldia de Agravios. 1 Acdo. Núm. Exp. 804/2024.

Castillo Alejo María Verónica su Sucesión. Sucesorio Familiar Desahogo Mp. 1 Acdo. Núm. Exp. 776/2025.

Castillo Moctezuma Gabriel su Sucesión. Sucesorio Familiar Noti. por Comparecencia. 1 Acdo. Núm. Exp. 660/2025.

Cervantes Moguel Danya Edith vs. Ceballos Barragán Eric de Jesús. Controversias del Orden Familiar Conclusiones y Alegatos. 1 Acdo. Núm. Exp. 1738/2023.

Dávila González Norma su Sucesión. Sucesorio Familiar Causa Ejecutoria la Sentencia. 2 Acdos. Núm. Exp. 214/2025 Secc. Cuarta.

Díaz Ronquillo Aurelia vs. Vázquez Valencia Martiniano. Controversias del Orden Familiar Habilitación. 1 Acdo. Núm. Exp. 106/2026.

Ensuastegui Alarcón María de la Luz. Sucesorio Familiar Noti. por Comparecencia. 1 Acdo. en Incidente. Núm. Exp. 1296/2015 Inc. de Remoción de Albacea.

Espinoza Serrano Jesús Enrique su Sucesión. Sucesorio Familiar Desahogo de Prevención. 1 Acdo. Núm. Exp. 170/2025.

Estrada Rodríguez Erik Vladimir y Guadarrama Herrera Erendira Beatriz vs. Guadarrama Herrera Erendira Beatriz. Ord. Civil Familiar Desecha Recurso. 1 Acdo. en Incidente. Núm. Exp. 3528/2024 Incid Pago Alims.

Fernández Caraveo Miriam vs. Acuña Rau Edgar. Controversias del Orden Familiar Sicor. 1 Acdo. Núm. Exp. 690/2025.

Flores García Cinthia vs. Ruíz Hernández Luis. Controversias del Orden Familiar 1 Acdo. Núm. Exp. 146/2025.

Fuentes García Ana Karen vs. Óscar Javier Hernández Vielma. Controversias del Orden Familiar Oficio. 1 Acdo. Núm. Exp. 1100/2016.

Gallardo Pérez Heriberto. Int. Copias Certificadas. 4 Acdos. Núm. Exp. 362/1997.

Gamez Cabrera Aristeo Silvestre su Sucesión. Sucesorio Familiar Prevención. 1 Acdo. Núm. Exp. 178/2026.

García López Víctor Manuel vs. Stefany Mariela Olvera González. Especial Familiar Oficio Recordatorio. 1 Acdo. Núm. Exp. 742/2017.

García Pérez Verónica Elizabeth vs. Fernando Cortés Guerrero. Especial Familiar Copias. 1 Acdo. Núm. Exp. 612/2020.

Godínez Álvarez Raquel. Sucesorio Familiar Manifestaciones. 1 Acdo. Núm. Exp. 1950/2022.

González Alcántara Gilda María Catalina su Sucesión. Sucesorio Familiar Se Señala Fecha de audiencia. 1 Acdo. Núm. Exp. 412/2025.

González Hernández Karla Ximena vs. González Ramos Antonio. Controversias del Orden Familiar Billete. 1 Acdo. Núm. Exp. 3312/2024.

Guerra Gómez Sara Carolina vs. Navarro Gómez Marco Antonio. Controversias del Orden Familiar Acuse de Rebeldia. 1 Acdo. Núm. Exp. 172/2010.

Hernández Ávila Rubén su Sucesión. Sucesorio Familiar Noti. por Comparecencia. 1 Acdo. Núm. Exp. 138/2026.

Hernández Mayen Carolina vs. José Luis Meneses Martínez. Especial Familiar Exhorto. 2 Acdos. Núm. Exp. 1856/2016 Inc. de Liquidación de Sociedad Conyugal.

Ibelles Molina Antonio su Sucesión. Sucesorio Familiar Copias. 1 Acdo. Núm. Exp. 748/2025.

Iturbe Rodríguez Magdalena Vda. de González. Sucesorio Familiar 1 Acdo. Núm. Exp. 1036/1985.

Izaguirre Jiménez Viridiana Margarita vs. Pineda Lorita Juan Carlos. Controversias del Orden Familiar Billete. 4 Acdos. Núm. Exp. 3010/2024.

Jiménez Chong Ana Giselle vs. Zeus Alejandro Romero Rodríguez. Controversias del Orden Familiar Oficio Al Archivo. 1 Acdo. Núm. Exp. 1176/2020.

Juárez Ángeles Esperanza Mónica. Sucesorio Familiar 1 Acdo. en Incidente. Núm. Exp. 2974/2024 Incid Rem Albacea.

López Crotte José Alfredo vs. Diana Serna Lomelí. Ord. Civil Familiar Exhorto. 1 Acdo. Núm. Exp. 1242/2010.

López Herrera Leonila su Sucesión. Sucesorio Familiar Secc. Cuarta de Partición y Adjudicación. 1 Acdo. en Cuadernillo. Núm. Exp. 2384/2024 Secc. Cuarta de Partición y Adjudicación.

López Mondragón su Suc. Esperanza. Sucesorio Familiar Desahoga Req-Turno Cedula. 1 Acdo. Núm. Exp. 120/2026 Digital.

López Rivera José David su Sucesión. Sucesorio Familiar Vista Mp. 1 Acdo. Núm. Exp. 688/2025.

SOLO CONSULTA
SOLO CONSULTA
SOLO CONSULTA

Luna y Corral Fernando Rafael su Sucesión. Sucesorio Familiar Turno Cedula. 1 Acdo. Núm. Exp. 1602/2021 Inc. de Nul. de Act. por Defect, en la Notificación.
López Martínez Celestina. Int. Apersonamiento. 1 Acdo. Núm. Exp. 1314/2004.
Manzano Rico Joselin vs. Gutiérrez Mercado Antonio Fabián. Controversias del Orden Familiar Desahoga Vista Turno Cedula. 1 Acdo. Núm. Exp. 712/2022 Incremento de Pensión Alimenticia y Modificación de Convenio.
Martínez López Miguel su Sucesión. Sucesorio Familiar Cedula. 2 Acdos. Núm. Exp. 326/2022.
Matadamas Hernández Luis Arturo vs. Dorantes Hernández Cinthya Sharon. Especial Familiar 1 Acdo. Núm. Exp. 444/2024 Inc. de Régimen de Visitas y Convivencias Pensión Alimenticia y su Garantía.
Mendoza Sánchez Abigail. Sucesorio Familiar Contestación de Agravios Decima Octava Apelación. 1 Acdo. en Incidente. Núm. Exp. 1636/2017 Inc. de Objeción a la Rendición de Ctas. (Juventino).
Mendoza Sánchez Abigail. Sucesorio Familiar Décimo Septima Apel. Contestación de Agravios. 1 Acdo. en Incidente. Núm. Exp. 1636/2017 Inc. de Objeción de Ctas. (Roberto).
Montes Cuevas Juan Carlos vs. Martha Herrera García. Div. Incausado Acuse de Rebeldia. 1 Acdo. Núm. Exp. 1910/2011.
Muñoz Núñez Verónica su Sucesión. Sucesorio Familiar 1 Acdo. Núm. Exp. 618/2025.
. Mendoza Malagón Víctor Manuel vs. Cecilia Janet Santos Dorantes. Controversias del Orden Familiar Manifestaciones. 2 Acdos. Núm. Exp. 256/2014 Inc. de Cancel. de Pensión Alimenticia.
Nolasco Vázquez Víctor Manuel su Sucesión. Sucesorio Familiar Sin Lugar a Proveer. 1 Acdo. Núm. Exp. 2/2026.
Ocaña Mejía Odilón Palemon su Sucesión. Sucesorio Familiar 1 Acdo. Núm. Exp. 1290/2024.
Olvera Camacho Areli Yuritzi vs. González Gutiérrez Luis Enrique. Especial Familiar Dev. Minuta. 1 Acdo. Núm. Exp. 1940/2022 Inc. de Guarda y Custodia y Pensión Alimenticia.
Pérez Collantes y Mazzotti Joaquín Ángel su Sucesión. Sucesorio Familiar Oficio. 1 Acdo. Núm. Exp. 830/2025.
Pérez González Ricardo vs. Bertha Ramírez Rojas. Especial Familiar Aclaración. 1 Acdo. Núm. Exp. 514/2019.
Pérez Ramírez Azucena y Miguel Ángel Ballesteros del Olmo vs. Ballesteros del Olmo Miguel Ángel. Especial Familiar Deshogo Vista. 1 Acdo. Núm. Exp. 1252/2015 Inc. de Pensiones Alimenticias Vencidas y No Pagadas.
Pérez Rocha Nayelli Lizeth vs. Coronel Duarte Víctor Hugo. Controversias del Orden Familiar Desahogo de Vista. 3 Acdos. Núm. Exp. 926/2023 Tomo V.
Pérez Santiago Diana Griselda vs. Pablo Vázquez Hernández. Controversias del Orden Familiar Noti. por Comparecencia. 1 Acdo. Núm. Exp. 32/2021.
Peña Mendoza Arturo vs. Alma Rosa Cruz Mejía. Especial Familiar 1 Acdo. en Incidente. Núm. Exp. 1328/2016 Inc. de Cancel. de Pensión Alimenticia.
Pozos Bonilla Ascención su Sucesión. Sucesorio Familiar 1 Acdo. Núm. Exp. 616/2025.
Ramírez López María Guadalupe. Juris. Voluntaria Familiar Turno Edictos. 1 Acdo. Núm. Exp. 1240/2023.
Reyes González Medina Ana María. Int. Oficio. 1 Acdo. Núm. Exp. 932/1991.
Rico Guadarrama Miguel su Sucesión. Sucesorio Familiar Autorización. 2 Acdos. Núm. Exp. 820/2025.
Ríos Olvera Ofelia su Sucesión. Sucesorio Familiar Apersonamiento. 1 Acdo. Núm. Exp. 814/2024.
Rivera Arzola Liliana vs. Sánchez Mejía Omar. Controversias del Orden Familiar Razon Actuarial. 1 Acdo. Núm. Exp. 2734/2024 Inc. de Incumplimiento de Pensión Alimenticia Provisional.
Rivera Castillo Aline Elizabeth vs. Hernández Perales Miguel Ángel. Controversias del Orden Familiar Not. Cedula. 1 Acdo. Núm. Exp. 1126/2024.
Rivera Torres Lozano Álvaro vs. Hernández Molineros Paola María. Especial Familiar Autorización. 1 Acdo. Núm. Exp. 196/2021.
Rivera Torres Lozano Álvaro vs. Hernández Molineros Paola María. Especial Familiar Autorización. 1 Acdo. Núm. Exp. 196/2021 Inc. de Pensión Alimenticia y Régimen de Vsitas y Convivencias.
Romero Aviña Gerardo su Sucesión. Sucesorio Familiar Dev. Minuta. 1 Acdo. Núm. Exp. 18/2026.
Romero Polo Karen Isabel vs. José Antonio García Cirilo. Especial Familiar Deshogo de Prevención. 1 Acdo. Núm. Exp. 432/2019 Inc. de Modificación de Guarda y Custoda.
Romero y Puente Ángela su Sucesión. Sucesorio Familiar Copias. 2 Acdos. Núm. Exp. 1654/2023.
Rosas Ramos Eloísa su Sucesión. Sucesorio Familiar Prevención. 1 Acdo. Núm. Exp. 186/2026.
Rosas Romero Zeferino Silbestre. Sucesorio Familiar Sin Acordar de Conformidad. 1 Acdo. Núm. Exp. 746/2021.
Salgado Pérez Leslie Paola vs. Vázquez Astorga Alfredo. Controversias del Orden Familiar Exhorto. 2 Acdos. Núm. Exp. 496/2023 Tomo III.
Sánchez Sánchez Juan Apolinar su Sucesión. Sucesorio Familiar Notificados. 1 Acdo. Núm. Exp. 1712/2021.
Soto Becerril María Socorro su Sucesión. Sucesorio Familiar Informe Cnbv. 3 Acdos. Núm. Exp. 102/2023.
Tapia López de García Teresa. Sucesorio Familiar Resolución Sala. 4 Acdos. Núm. Exp. 1272/1979.
Tapia López de García Teresa. Sucesorio Familiar Desahogo de Vista. 1 Acdo. Núm. Exp. 1272/1979 Inc. de Remoción de Albacea de Graciela García Tapia.
Tavares Monroy Lidia Arely vs. Monroy Arévalo Araceli y Tavares Bustamante Miguel Ángel. Controversias del Orden Familiar Exhorto. 1 Acdo. Núm. Exp. 1664/2024.
Tejeda Quintela Syria Rocío vs. Mora Gayta Luis Alejandro. Especial Familiar Noti. por Comparecencia. 1 Acdo. en Incidente. Núm. Exp. 2250/2024 Tomo II.
Torres González Stephanie vs. Carlos Alberto Cabrera Ortíz. Controversias del Orden Familiar Desistimeinto de Apelación. 1 Acdo. Núm. Exp. 1212/2020 Inc. de Pensiones Alimenticias Vencidas y No Pagadas.
Trujillo Velázquez Sergio vs. Guerrero Hernández Sara Guadalupe. Especial Familiar Billete. 1 Acdo. Núm. Exp. 1876/2022 Inc. de Pago de Pensiones Vencidas y No Pagadas y Cump. de la Garantía Alimentaria.
Vázquez Estrada Antonio su Sucesión. Sucesorio Familiar Vista Mp. 1 Acdo. Núm. Exp. 116/2025.
Verona Cervantes Samuel Alejandro su Sucesión. Sucesorio Familiar Copias. 1 Acdo. Núm. Exp. 3054/2024.
Victoria Cruz Ignacio. Sucesorio Familiar Causa Ejecutoria la Sentencia. 2 Acdos. Núm. Exp. 560/2014 Secc. Cuarta.
AUDIENCIA
Grifaldo Lara Norma Angélica vs. Miguel Romero Perusquia. Aud. Sin Asistencia Controversias del Orden Familiar 1 audiencia. Núm. Exp. 1154/2021.
Marina Ramírez Luis Rogelio vs. Armenta Becerril Renee Gabriela. Convn. Especial Familiar. 1 audiencia. Núm. Exp. 178/2022 Incd. de Cambio de Guarda y Custodia, Visitas y Convivencias.
Ruíz Huerta Rosaura su Sucesión. Aud. Sucesorio Familiar. 1 audiencia. Núm. Exp. 1308/2024.
Rumbo Navarrete Alberto su Sucesión. Aud. 801 Cpc Sucesorio Familiar. 1 audiencia. Núm. Exp. 2852/2024.

EL SECRETARIO DE ACUERDOS
LIC. SANDRO EDUARDO SORIA BERNAL

OCTAVO DE LO FAMILIAR

SECRETARÍA "A"
ACUERDOS DEL 24 DE MARZO DEL 2026

Aguirre Vidrio Jorge Alejandro vs. Corona Gómez Mónica del Carmen. Especial Familiar Informe. Cvrr. 2 Acdos. en Incidente. Núm. Exp. 3172/2024 Inc. de Pensión Alimenticia.
Anguiano Chávez Mildred Samantha vs. Eduardo Israel Vargas Castro. Controversias del Orden Familiar Cedula de Notificación. Jsra. 2 Acdos. Núm. Exp. 580/2017 Inc. de Cancel. de Pensión Alimenticia.
Bautista González Gabriela vs. Bautista Vargas Marco Antonio. Controversias del Orden Familiar 1 Acdo. en Incidente. Núm. Exp. 862/2018 Inc. de Modificación de Pensión Alimenticia.
Beltrán Mejía Sergio su Sucesión. Sucesorio Familiar 1 Acdo. en Otros. Núm. Exp. 620/2022 Secc. Cuarta.
Cabrera Ambriz Karina vs. Almanza Callejas José Manuel. Controversias del Orden Familiar Informe. Cvrr. 1 Acdo. Núm. Exp. 2338/2024.
Camacho Castañón Julio César su Suc. Sucesorio Familiar Copias Certificadas. Cvrr. 1 Acdo. en Incidente. Núm. Exp. 1208/2020 Inc. de Remoción de Albacea 2.
Campero Reséndiz Víctor vs. Almaraz Ríos Yolanda. Especial Familiar 1 Acdo. en Incidente. Núm. Exp. 426/2019 Inc. de Liquidación de Sociedad Conyugal.

SOLO CONSULTA
SOLO CONSULTA
SOLO CONSULTA

Carbajal Vidal Emma Yolanda su Sucesión. Sucesorio Familiar Desahoga Vista Mp. Cvrr. 1 Acdo. Núm. Exp. 156/2026.

Cárdenas Sandoval María de Lourdes vs. Miranda Álvarez Adrián Isidro. Especial Familiar Turnar Al Encargado del Turno. Cvrr. 1 Acdo. en Incidente. Núm. Exp. 1310/2023 Tomo II - Inc. para Resolver en Def. Las Consecuencias Inherentes Al Matrimonio.

Carmona Hernández Filiberto. Sucesorio Familiar 1 Acdo. en Expedientillo. Núm. Exp. 1070/2010.

Carrillo Morales José su Sucesión. Sucesorio Familiar 1 Acdo. Núm. Exp. 584/2025.

Castro López Leslie vs. González Téllez Diego Omar. Controversias del Orden Familiar 1 Acdo. Núm. Exp. 1780/2024.

Contreras Prieto Sthephanny vs. Jiménez Pérez Edgar Alejandro. Controversias del Orden Familiar 2 Acdos. Núm. Exp. 824/2020 Tomo III - Cuad. Principal.

Cortés Amézcua Alfonso vs. Rodríguez Martínez Yolanda. Especial Familiar 1 Acdo. en Incidente. Núm. Exp. 378/2011 Repos. de Autos.

Corvera Juan José. Sucesorio Familiar 1 Acdo. Núm. Exp. 2508/2024.

Delgado Vásquez Judith Socorro su Sucesión. Sucesorio Familiar 1 Acdo. Núm. Exp. 18/2025.

Díaz Hernández Román su Sucesión. Sucesorio Familiar Acepta y Protesta Cargo Albacea (Domicilio)- Copias. Cvrr. 1 Acdo. Núm. Exp. 526/2025.

Domínguez Herrada Ángel su Sucesión. Sucesorio Familiar Una Vez Que. Cvrr. 1 Acdo. Núm. Exp. 950/2024.

Escobar Núñez Nelson César vs. Paulino Salgado Rosalinda. Especial Familiar 1 Acdo. en Incidente. Núm. Exp. 2516/2024 Inc. Liq Soc Conyugal.

Escobar Núñez Nelson César vs. Paulino Salgado Rosalinda. Especial Familiar 1 Acdo. en Incidente. Núm. Exp. 2516/2024 Bis. 2 Inc. de Pensión Alimenticia.

Espinosa Becerril Isidro su Sucesión. Sucesorio Familiar 1 Acdo. Núm. Exp. 2/2026.

Fernández Nájera Alejandro. Sucesorio Familiar Girar Oficio Al Archivo Judicial (Datos de Envío). Cvrr. 1 Acdo. en Expedientillo. Núm. Exp. 312/2013.

Gallegos González Agustín. Sucesorio Familiar Desahoga Vista Mp. Cvrr. 1 Acdo. Núm. Exp. 118/2026.

Garcés Rodríguez Israel vs. Guillermina Luna Paniagua. Especial Familiar 3 Acdos. Núm. Exp. 590/2018 Inc. de Incumplimiento de Convenio.

García Acosta José Fernando vs. Zúñiga Pérez Ana Olimpia. Controversias del Orden Familiar Oficio Con Razon. 1 Acdo. en Incidente. Núm. Exp. 310/2011 Inc. de Terminación de la Pensión Alimenticia.

García Arteaga Paola vs. Estrada Miranda Luis Manuel. Controversias del Orden Familiar Cedula de Notificación. Jsra. 1 Acdo. Núm. Exp. 1644/2024.

García Domínguez Ana Rosa vs. Tinoco Carrillo José Luis. Controversias del Orden Familiar 1 Acdo. Núm. Exp. 478/2025.

García Gutiérrez Ildefonsa su Sucesión. Sucesorio Familiar Exhibe Minutas y Autoriza 7mo. Cvrr. 1 Acdo. Núm. Exp. 782/2025.

García Jiménez Afthalia Yazmín vs. Dávila Segovia Marcos Edmundo. Controversias del Orden Familiar Cita Psicología. Cvrr. 1 Acdo. en Incidente. Núm. Exp. 486/2012 Inc. de Cambio de Guarda y Custodia.

García Martínez Lina Mercedes vs. Martínez Panes Luis Alberto. Controversias del Orden Familiar Notif. por Comparecencia Jsra. 1 Acdo. Núm. Exp. 14/2026.

García Ortega Elizabeth vs. Jesús Alejandro Múñoz Lovera. Controversias del Orden Familiar Informe. Cvrr. 2 Acdos. en Incidente. Núm. Exp. 208/2015 Inc. de Reduc. de Pensión Alimenticia.

Girón Torres Tomás su Sucesión. Sucesorio Familiar Notif. por Comparecencia Jsra. 1 Acdo. Núm. Exp. 100/2024.

González Segura Edemia vs. Reyes Santos Luis Fernando. Controversias del Orden Familiar Razon Archivo- Conocimiento. Cvrr. 1 Acdo. en Incidente. Núm. Exp. 1048/2011 Repos. de Autos.

Guerrero Perales Roberto vs. Silvia Alicia Sánchez Obregón. Controversias del Orden Familiar 1 Acdo. Núm. Exp. 912/2016.

Guzmán Clavijo Francisco su Sucesión. Sucesorio Familiar 3 Acdos. Núm. Exp. 3098/2024.

Hernández Ramírez Itzeit Guadalupe vs. Hernández Martínez Yered Uriel. Controversias del Orden Familiar Informe. Cvrr. 1 Acdo. Núm. Exp. 2212/2024 Tomo II.

Hernández Sánchez María su Suc. Sucesorio Familiar Minuta Oficio Diligenciado. Cvrr. 1 Acdo. Núm. Exp. 3562/2024 Bis. 4 Primera Sección.

Herrera Villanueva Silvia Martha vs. Ibarra Romero Martín. Ord. Civil Familiar 1 Acdo. Núm. Exp. 208/2017 Inc. de Modificación de Régimen de Visitas y Convivencias, Asi como de Pensión Alimenticia.

Ibarra García Irma su Sucesión. Sucesorio Familiar Turnar Autos Al Actuario. Cvrr. 1 Acdo. Núm. Exp. 528/2025.

Ibáñez Ramírez Gricel Eilen vs. Garnica Sierra Benjamín Isaac. Especial Familiar Autr. Sicor. Cvrr. 1 Acdo. Núm. Exp. 2186/2024.

Jarquín Coca Enrique su Sucesión. Sucesorio Familiar Desahoga Vista Mp. Cvrr. 1 Acdo. Núm. Exp. 674/2025.

Juárez Goiz Margarita su Sucesión. Sucesorio Familiar Copias y Autoriza. 1 Acdo. Núm. Exp. 336/2025.

Juárez Rico Ana Cristina vs. García Hernández Óscar Adrián. Controversias del Orden Familiar Cedula de Notificación. Jsra. 1 Acdo. Núm. Exp. 1604/2024.

Lázaro Santiago Evencio su Sucesión. Sucesorio Familiar 1 Acdo. en Otros. Núm. Exp. 1422/2023 Cuarta Secc. Proyecto de Partición.

López González Lizbeth vs. Valdés Hernández Christian Alberto. Controversias del Orden Familiar 1 Acdo. Núm. Exp. 962/2023.

López Sánchez Teresita su Sucesión. Sucesorio Familiar 1 Acdo. en Otros. Núm. Exp. 146/2025 Secc. Tercera.

López García Mario su Sucesión. Sucesorio Familiar 1 Acdo. en Otros. Núm. Exp. 862/2021 Secc. Tercera.

Maldonado García Rogelio vs. Vázquez Alfaro Karla Verónica. Especial Familiar Requerimiento de Sala - Recordatorio. 1 Acdo. Núm. Exp. 562/2024 Tomo II Inc. de Consecuencias.

Maldonado Murillo Efrén. Sucesorio Familiar Copias Certificadas- No Se Exhibe Recibo. Cvrr. 1 Acdo. Núm. Exp. 390/2025.

Malfavon Hernández Hortensia vs. Olmos García Alberto. Especial Familiar Exhibe Minuta. Cvrr. 1 Acdo. en Incidente. Núm. Exp. 540/2025 Inc. de Compesación de Bienes Adquiridos Durante la Vigencia Delmatrimonio.

Maravilla Amador Danae vs. Marín Mejía Cornelio. Controversias del Orden Familiar Informe. Cvrr. 2 Acdos. Núm. Exp. 528/2023.

Martínez Espinosa María Elena vs. Gallardo Pineda Jesús Fernando. Controversias del Orden Familiar Minuta Jsra. 1 Acdo. en Expedientillo. Núm. Exp. 1440/2022 Expdllo. - 2.

Martínez Martínez Josefina vs. Rodrigo Juárez García. Especial Familiar Remite Pericial en Trabajo Social. Cvrr. 1 Acdo. en Incidente. Núm. Exp. 1642/2014 Incidenet de Cancel. de Alimentos.

Miranda Villafaña Susana vs. José Humberto Calyeca Gómez. Especial Familiar Girar Oficio Al Archivo Judicial (Datos de Envío). Cvrr. 1 Acdo. en Expedientillo. Núm. Exp. 1514/2013.

Mojica Uriostegui Petra. Sucesorio Familiar Cedula de Notificación. Jsra. 1 Acdo. Núm. Exp. 722/2020.

Monroy Rosas Nancy Miriam vs. Zavala Ruíz Martín. Controversias del Orden Familiar Autr. Sicor. Cvrr. 1 Acdo. en Incidente. Núm. Exp. 2988/2024 Inc. de Cancel. de Alimentos.

Morales Sánchez Julio César vs. Ramírez del Olmo Alejandra. Controversias del Orden Familiar 1 Acdo. Núm. Exp. 702/2017 Cuad. Principal - Tomo III.

Moreno Arciniega Caleb vs. Osorio Rosales Ana Karen. Controversias del Orden Familiar Utoriza y Señala Domicilio. 2 Acdos. Núm. Exp. 2088/2022 Tomo II - Cuad. Principal.

Mosqueda Gómez Heriberto su Sucesión. Sucesorio Familiar Firma No Coincide. Cvrr. 1 Acdo. Núm. Exp. 142/2026.

Munguía Mendoza Gladys Maribel vs. Pineda Torres Juan Carlos. Especial Familiar Autoriza Séptimo Párrafo. Cvrr. 1 Acdo. Núm. Exp. 1984/2023.

Muñoz Ramos Karime Lizbeth vs. Leguizamo Benavides Luis Leonardo. Controversias del Orden Familiar 1 Acdo. en Incidente. Núm. Exp. 38/2025 Inc. de Cambio de Visitas y Convivencias.

Oropeza García Beatriz Itzel vs. García Moreno Abraham José. Controversias del Orden Familiar Enviar Exhorto. 1 Acdo. en Incidente. Núm. Exp. 1530/2024 Inc. de Liquidación de Pensiones Alimenticia Provisionales Vencidas.

Oropeza García Beatriz Itzel vs. García Moreno Abraham José. Controversias del Orden Familiar Devolución Exhorto. Cvrr. 1 Acdo. Núm. Exp. 1530/2024 Tomo II.

Osma Gómez Silvia Juliana vs. Pérez Garrido Miguel Ángel. Controversias del Orden Familiar 1 Acdo. Núm. Exp. 1184/2024 Tomo II.

Osorio Gálvez Francisco Aníbal su Sucesión. Sucesorio Familiar 2 Acdos. Núm. Exp. 288/2025.

Pérez Sánchez Etzae vs. García Sandoval Martha Catalina. Controversias del Orden Familiar Requerimiento de Sala - Recordatorio. 1 Acdo. Núm. Exp. 1852/2023 Tomo II.

Pliego Gómez Arturo vs. Guzmán Andrade Rosa María Vanessa. Especial Familiar 1 Acdo. Núm. Exp. 3214/2024.

Ramos Rosales María de Los Ángeles vs. Ramos Rosales María de Los Ángeles. Sucesorio Familiar 1 Acdo. Núm. Exp. 3284/2024.

SOLO CONSULTA
SOLO CONSULTA
SOLO CONSULTA

Rangel Pérez Pedro su Sucesión. Sucesorio Familiar 1 Acdo. en Otros. Núm. Exp. 1172/2023 Secc. Tercera.
Reyes Zamorano Jesús. Sucesorio Familiar Billete. Cvrr. 1 Acdo. Núm. Exp. 1196/2016 Principal Primera Secc. Tomo II.
Ríos Ordóñez Julia su Sucesión. Sucesorio Familiar 1 Acdo. Núm. Exp. 1494/2024.
Robles Álvarez Ruth vs. Álvarez Ramírez Alfonso. Controversias del Orden Familiar Cedula de Notificación. Jsra. 1 Acdo. en Incidente. Núm. Exp. 3272/2024 Inominado.
Robles Velasco Gabriel vs. Valencia Ramírez Diana Érika. Controversias del Orden Familiar Autoriza Séptimo Párrafo. Cvrr. 1 Acdo. Núm. Exp. 1388/2024.
Rodríguez Méndez Ana María del Carmen vs. Trujillo Ake Ricardo Fidencio. Especial Familiar Apelación. 1 Acdo. Núm. Exp. 578/2023 Inc. de Liquidación de Sociedad Conyugal.
Román Brito Virginia. Sucesorio Familiar Copias Certificadas, Autoriza 7mo- Valores y Medios Electrónicos. Cvrr. 1 Acdo. Núm. Exp. 1278/2019.
Russek Martínez Fernando Antonio. Sucesorio Familiar 1 Acdo. en Incidente. Núm. Exp. 28/1997 Inc. de Remoción de Albacea.
Sevilla Márquez Aidée su Sucesión. Sucesorio Familiar 1 Acdo. Núm. Exp. 702/2024.
Sotero Ortiz Vilchis su Suc. Sucesorio Familiar 1 Acdo. en Expedientillo. Núm. Exp. 16/2021 Expedientillo.
Suárez Villada Rafael Fernando. Sucesorio Familiar Girar Oficio Al Archivo Judicial (Datos de Envío). Cvrr. 1 Acdo. en Expedientillo. Núm. Exp. 398/2000.
Torres G Celia su Sucesión. Sucesorio Familiar 1 Acdo. Núm. Exp. 1482/2024.
Torres Ocampo Mariana vs. Jesús Fabricio Rentería Padilla. Controversias del Orden Familiar Razon Notificación. Cvrr. 1 Acdo. en Incidente. Núm. Exp. 846/2015 Cambio de Guarda y Custodia.
Torres Ochoa Manuel su Sucesión. Sucesorio Familiar 1 Acdo. en Otros. Núm. Exp. 64/2023 Secc. Segunda.
Trejo García Eva Marisol vs. Chalter Cruz Luis Alejandro. Controversias del Orden Familiar Autoriza Séptimo Párrafo. Cvrr. 1 Acdo. Núm. Exp. 574/2023.
Valdivieso Cárdenas David su Sucesión. Sucesorio Familiar 2 Acdos. Núm. Exp. 1790/2022.
Valdovinos Romero Inés su Sucesión. Sucesorio Familiar Informe Archivo Judicial. Cvrr. 1 Acdo. Núm. Exp. 716/2025.
Vargas Cruz Melqueades. Sucesorio Familiar 1 Acdo. Núm. Exp. 402/2025.
Velázquez Martínez Altagracia su Sucesión. Sucesorio Familiar 1 Acdo. Núm. Exp. 64/2026.
Verduzco López Jorge Alberto vs. Salazar Juárez Elizabeth. Especial Familiar 1 Acdo. en Incidente. Núm. Exp. 1028/2024 Inc. de Nul. de Actuaciones.
Viguri y Treviño Isidro Rafael. Juris. Voluntaria Familiar 1 Acdo. en Incidente. Núm. Exp. 2962/2024 Inc. de Autr. de Venta Judicial.
Zamora Soria Marlen vs. Suárez Morales Jorge. Controversias del Orden Familiar Rebeldia Agravios Lmme. 1 Acdo. Núm. Exp. 356/2023 Tomo II - Cuad. Principal.
De la Rosa Haro Gustavo su Sucesión. Sucesorio Familiar Dar Vista a la Agente de Ministerio Público. Cvrr. 1 Acdo. Núm. Exp. 12/2023.

NO PUBLICADOS

Ortiz Reyes Andrea vs. Ramírez Cabrera Efrén. Controversias del Orden Familiar 1 Acdo. Núm. Exp. 1866/2021 Tomo II - Cuad. Principal.
Reséndiz Zamorano Daniela vs. Basurto Alfaro Diego Adrián. Controversias del Orden Familiar 1 Acdo. Núm. Exp. 764/2024 Alimentos por Comparecencia.

AUDIENCIA

Chávez Hernández Lucía su Sucesión. Sin Asistencia Sucesorio Familiar. 1 audiencia. Núm. Exp. 232/2025.
Hernández Casillas Citlally Judith vs. Escamilla Gómez Ariel. Testimoniales Controversias del Orden Familiar 1 Aud. en Incidente. Núm. Exp. 2802/2024 Inc. de Pens Alim. Vencidas.
Moreno Arciniega Caleb vs. Osorio Rosales Ana Karen. Lgrf. Platica Con Menor Controversias del Orden Familiar 2 AUDIENCIAs. Núm. Exp. 2088/2022 Tomo II - Cuad. Principal.

SENTENCIAS INTERLOCUTORIAS

Cruz Jiménez Roberto vs. Rojas Gómez Ana María. Especial Familiar Sent. Interl. 1 Sent. Inter. en Incidente. Núm. Exp. 1636/2017 Inc. de Pensión Alimenticia
Macdonald Navarro Stephani Abigail vs. Rivera Pérez Carlos Bryan. Especial Familiar Sent. Interl. 1 Sent. Inter. en Incidente. Núm. Exp. 354/2023 Consecuencias Inherentes Al Matrimonio

LA SECRETARIA DE ACUERDOS
LIC. ELISA ACEVEDO SOLIS

SECRETARÍA "B"
ACUERDOS DEL 24 DE MARZO DEL 2026

Abdan Morán Nieves. Int. Amj. 1 Acdo. Núm. Exp. 1499/2001.
Aguilar Díaz Sergio su Sucesión. Sucesorio Familiar Informe. 1 Acdo. Núm. Exp. 727/2025.
Albarrán Chávez Diana Karol vs. Enzaldo Navarro Enrique. Controversias del Orden Familiar Informe. 1 Acdo. Núm. Exp. 1659/2024.
Arreola Aguilar Jorge Nadhyeli vs. Sánchez Macías Santa Rita. Especial Familiar Exhiben Billete Amj. 1 Acdo. Núm. Exp. 2329/2024.
Arriaga Hurtado Cynthia Carolina vs. Ortiz Lazcano José Israel. Div. Incausado Exhiben Billete Amj. 3 Acdos. Núm. Exp. 733/2011.
Arriaga Hurtado Cynthia Carolina vs. Ortiz Lazcano José Israel. Controversias del Orden Familiar Amj. 1 Acdo. en Incidente. Núm. Exp. 733/2011 Inc. de Régimen de Convivencias en el Centro de Convivencia Familiar Supervisada (Cecofam).
Balbuena Leyva Blanca Lilia vs. Ricardo Robles Aguilar. Controversias del Orden Familiar Manifestaciones. 1 Acdo. en Incidente. Núm. Exp. 1819/2011 Inc. de Cancel. de Pensión Alimenticia.
Barboza Garfias Sandra Rocío vs. Castañeda Cruz Ivann. Controversias del Orden Familiar Manifestaciones. 3 Acdos. Núm. Exp. 1349/2023 Tomo II.
Baños López María del Carmen vs. Camarena Álvarez Rodolfo. Especial Familiar Manifestaciones. 1 Acdo. en Incidente. Núm. Exp. 105/2024 Inc. de Liquidación de Sociedad Conyúgal.
Beltrán Villalobos Carlos Mauricio vs. Uruburo Prieto Martha Lilia. Especial Familiar Manifestaciones. 2 Acdos. Núm. Exp. 687/2025.
Bernal Rodríguez Víctor Damián vs. Dione Luz Cuevas Reyes. Ord. Civil Familiar Manifestaciones. 1 Acdo. en Expedientillo. Núm. Exp. 47/2020 Expediente.
Cabello Huerta Bárbara Gabriela vs. García Escalante Chayanne Gustavo. Controversias del Orden Familiar Amj. 1 Acdo. Núm. Exp. 1053/2022.
Cabrera Salas Eduardo vs. Salas García Ruth. Sucesorio Familiar Amj. 1 Acdo. Núm. Exp. 359/2025.
Campos Castillo Aurora vs. Pérez Robles Gabriel. Controversias del Orden Familiar Amj. 1 Acdo. en Incidente. Núm. Exp. 2419/2024 Inc. de Liquidación de la Sociedad Conyugal.
Campos Castillo Aurora vs. Pérez Robles Gabriel. Controversias del Orden Familiar Amj. 1 Acdo. en Incidente. Núm. Exp. 2419/2024 Inc. de Regulación de Costas.
Cedillo Yáñez Victoria Georgina su Sucesión. Sucesorio Familiar Amj. 2 Acdos. en Expedientillo. Núm. Exp. 1313/2022.
Chávez Ortega Efrén Adrián vs. Chávez Hernández María de la Luz Karina. Especial Familiar Amj. 1 Acdo. Núm. Exp. 771/2023.
Chávez Ortega Efrén Adrián vs. Chávez Hernández María de la Luz Karina. Especial Familiar Amj. 1 Acdo. Núm. Exp. 771/2023 Inc. de Consecuencias Inherentes Al Divorcio.
Chávez Ortega Efrén Adrián vs. Chávez Hernández María de la Luz Karina. Especial Familiar Amj. 1 Acdo. en Cuadernillo. Núm. Exp. 771/2023 Inc. de Guarda y Custodia.
Dalman Galicia María Guadalupe. Sucesorio Familiar Manifestaciones. 1 Acdo. Núm. Exp. 2219/2011 Tomo II.
Domínguez Ramos Paola vs. Guadarrama Gutiérrez Omar. Especial Familiar Amj. 1 Acdo. en Otros. Núm. Exp. 1051/2017 Tomo IV.
Eseiza Cervantes Francisco Javier su Sucesión. Sucesorio Familiar Apel. 1 Acdo. Núm. Exp. 527/2023.
Fuentes Fuentes Ricardo. Test. Amj. 1 Acdo. Núm. Exp. 1235/1981.
García Dávila Héctor Jesús vs. Carrasco Torres Rosa. Especial Familiar Manifestaciones. 1 Acdo. Núm. Exp. 109/2026.
Garnica Solís Iván vs. Gómez Bastida Dulce Karen. Controversias del Orden Familiar Manifestaciones. 1 Acdo. Núm. Exp. 1531/2022.
Gutiérrez Leduc Iris. Sucesorio Familiar Manifestaciones. 3 Acdos. Núm. Exp. 809/2021.
Hernández Aguilar Luis Alberto vs. Cervantes Ortiz Andrea. Vía de Apremio Familiar Manifestaciones. 1 Acdo. Núm. Exp. 17/2025.
Ibarra López Juan Carlos vs. Zaira Abigail Villa Acosta. Ord. Civil Familiar Amj. 1 Acdo. Núm. Exp. 1657/2019.
Jaime Olmos Porfiria. Sucesorio Familiar Manifestaciones. 2 Acdos. en Expedientillo. Núm. Exp. 573/1995.

SOLO CONSULTA

Jiménez de Mirón Carolina vs. Alfonso Mirón Rojas. Juris. Voluntaria Familiar Razon. 1 Acdo. en Expedientillo. Núm. Exp. 763/1974.
Keller Ávila Camacho Diana vs. Arredondo Bravo Arturo. Controversias del Orden Familiar Requerimiento Sala Lmme. 1 Acdo. Núm. Exp. 709/2021 Tomo IV.
Lecuona Cerreño Silvia vs. Vázquez Palacios Mario Maximino. Controversias del Orden Familiar Manifestaciones. 1 Acdo. Núm. Exp. 231/2025.
Magaña Romero Jesús Esteban. Sucesorio Familiar Manifestaciones. 1 Acdo. Núm. Exp. 2757/2024.
Maldonado Gómez Rosa Estela su Sucesión. Sucesorio Familiar Minuta. 2 Acdos. Núm. Exp. 809/2025.
Martínez López Cuauhtémoc y Tirado Nateras Briseida vs. Toledo Mendoza Miriam Guadalupe. Controversias del Orden Familiar Contesta Agravios. 1 Acdo. Núm. Exp. 1629/2024.
Martínez Martínez Guadalupe vs. Manilla Gutiérrez Juan Carlos. Controversias del Orden Familiar Manifestaciones. 1 Acdo. Núm. Exp. 1379/2024.
Martínez Mendoza Victoria su Sucesión. Sucesorio Familiar Razon. 1 Acdo. Núm. Exp. 57/2026.
Martínez Romero Aldo Iván vs. Aurora Magdalena Carbajal. Especial Familiar Informe. 1 Acdo. en Cuadernillo. Núm. Exp. 1013/2017 Inc. de Modificación de Convenio.
Martínez Romero Aldo Iván vs. Aurora Magdalena Carbajal. Especial Familiar Informe. 3 Acdos. Núm. Exp. 1013/2017 Tomo II.
Mojica Aguilera Vicente su Sucesión. Sucesorio Familiar Manifestaciones. 1 Acdo. Núm. Exp. 587/2025.
Morales Quezada Margarita vs. Millán Galicia Enrique. Controversias del Orden Familiar Razon. 1 Acdo. Núm. Exp. 2035/2015.
Muñoz Hidalgo Celia su Sucesión. Sucesorio Familiar Amj. 1 Acdo. Núm. Exp. 2557/2024.
Nagle Gurria William Richard. Sucesorio Familiar Manifestaciones. 1 Acdo. Núm. Exp. 2507/2024.
Ojeda Arriaga Julia. Juris. Voluntaria Familiar Desahogo Mp Amj. 2 Acdos. en Otros. Núm. Exp. 2991/2024 Rendición de Ctas. 2025.
Orozco Ordorica Jorge Iván vs. Ceballos Segura Adriana. Especial Familiar Amj. 1 Acdo. Núm. Exp. 1475/2023.
Pacheco y Tovar María Enriqueta su Sucesión. Sucesorio Familiar Informe. 2 Acdos. Núm. Exp. 791/2025.
Páez Nieto Felipa su Sucesión. Sucesorio Familiar Turno Cedula Amj. 2 Acdos. Núm. Exp. 175/2023.
Palacio de Jesús Jheymy. Controversias del Orden Familiar Informe. 1 Acdo. Núm. Exp. 2157/2019.
Peredo y Paramo Anastacio su Sucesión. Sucesorio Familiar Informe. 1 Acdo. Núm. Exp. 2611/2024.
Pérez Monroy Ernesto vs. Zenayda Santiago Pedro. Controversias del Orden Familiar Amj. 1 Acdo. Núm. Exp. 2203/2016 Tomo III.
Pérez Salgado Francisco su Sucesión. Sucesorio Familiar Informe. 2 Acdos. Núm. Exp. 165/2025.
Peñafiel Becerril Guadalupe su Sucesión. Sucesorio Familiar Manifestaciones. 1 Acdo. Núm. Exp. 1009/2022 Secc. Tercera.
Piña y Flores Mirna su Sucesión. Sucesorio Familiar Amj. 1 Acdo. Núm. Exp. 2235/2024.
Ponce González Guadalupe Verónica vs. Espinosa Arroyo Álvaro. Controversias del Orden Familiar Manifestaciones. 1 Acdo. Núm. Exp. 1299/2015.
Reyna Flores María Luisa. Sucesorio Familiar Amj. 1 Acdo. Núm. Exp. 1019/2024.
Rodríguez Martínez Mario su Suc. Sucesorio Familiar Amj. 1 Acdo. Núm. Exp. 127/2013.
Rodríguez Torres Judit vs. Rivera Pérez Aniceto Jorge. Especial Familiar Manifestaciones. 1 Acdo. en Incidente. Núm. Exp. 981/2009 de Cesación de Alimentos.
Rodríguez Vargas Marina. Int. Amj. 1 Acdo. Núm. Exp. 475/1996.
Romero Tinajero Esperanza su Sucesión. Sucesorio Familiar Manifestaciones. 1 Acdo. en Otros. Núm. Exp. 2073/2023 Secc. Tercera.
Rosas García Ernesto vs. Urquiza Parra Diana. Especial Familiar Informe. 2 Acdos. Núm. Exp. 1213/2012.
Salazar Mendoza María Paulina vs. Sánchez Jiménez Ángel de Jesús. Controversias del Orden Familiar Minuta. 1 Acdo. Núm. Exp. 2191/2024.
Saldaña Pérez Enrique. Juris. Voluntaria Familiar Lgrf. 3 Acdos. Núm. Exp. 3357/2024 Principal Tomo II.
Saldaña Pérez Enrique. Juris. Voluntaria Familiar Lgrf. 1 Acdo. en Otros. Núm. Exp. 3357/2024 Rendición de Ctas. 2024.
Saldaña Pérez Enrique. Juris. Voluntaria Familiar Lgrf. 1 Acdo. en Otros. Núm. Exp. 3357/2024 Rendición de Ctas. 2025.
Sánchez Morales Carlos. Sucesorio Familiar Manifestaciones. 1 Acdo. en Otros. Núm. Exp. 3269/2024 Secc II.
Solana Morales Aferni Baruc vs. Nava Contreras Arleth Denise. Controversias del Orden Familiar Amj. 1 Acdo. Núm. Exp. 599/2022.
Solana Morales Aferni Baruc vs. Nava Contreras Arleth Denise. Controversias del Orden Familiar Amj. 1 Acdo. en Incidente. Núm. Exp. 599/2022 Incumplimiento de Pensión Alimenticia.
Trejo Morales Jorge vs. Arreola Martínez Isaura Matilde. Controversias del Orden Familiar Razon. 1 Acdo. Núm. Exp. 599/2025.
Uribe Ayala J Jesús su Sucesión. Sucesorio Familiar Amj. 1 Acdo. Núm. Exp. 43/2026.
Vera Granados Esther vs. Antonio Díaz Sosa. Especial Familiar Exhiben Billete Amj. 1 Acdo. Núm. Exp. 2143/2013 Tomo III.
Zárate Álvarez Gregorio su Sucesión. Sucesorio Familiar Amj. 1 Acdo. Núm. Exp. 2621/2024.
Zavala Espino Oliva Hortencia vs. Fernando Howman González Ayala. Controversias del Orden Familiar Turno Copias Fiscalía Amj. 1 Acdo. Núm. Exp. 1105/2017.
De la Cruz Osorio Stephanie Samanta vs. Corona Escamilla David. Controversias del Orden Familiar Amj. 1 Acdo. Núm. Exp. 1015/2020.
MAL PUBLICADOS
Eseiza Cervantes Francisco Javier su Sucesión. Sucesorio Familiar Apelación. 1 Acdo. Núm. Exp. 527/2023.
NO PUBLICADOS
Recillas Guedea Yarid vs. Lozano García Gustavo. Especial Familiar Manifestaciones. 1 Acdo. Núm. Exp. 1793/2022.
AUDIENCIA
Hernández Hernández Hermenegilda su Sucesión. Aud. 801 Cpc Sucesorio Familiar. 1 audiencia. Núm. Exp. 671/2025.
Martínez Cruz Teófilo. Aud. 801 Cpc Sucesorio Familiar. 1 audiencia. Núm. Exp. 405/2025.
Mateos Santillán Jorge Octavio su Sucesión. Aud. 790 Cpc Sucesorio Familiar. 1 audiencia. Núm. Exp. 631/2025.

SENTENCIAS INTERLOCUTORIAS

Evangelista Meneses Patricia vs. Ríos Flores David Adrián. Controversias del Orden Familiar Sent. Interloc. 1 Sent. Inter. en Incidente. Núm. Exp. 1943/2018 Inc. de Cump. y Pago de Convenio
CONCILIADORA POR MINISTERIO DE LEY
LIC. LIZBETH GUADALUPE RIVERA FLORES

NOVENO DE LO FAMILIAR

SECRETARÍA "A"
ACUERDOS DEL 24 DE MARZO DEL 2026

Aguirre Villicana Isaías vs. León Suárez Lizbeth Janice. Controversias del Orden Familiar D. 2 Acdos. en Incidente. Núm. Exp. 3287/2024 Inc. de Compensación de Alimentos como Ex Cónyuge.
Alducin López Carlos Alberto vs. Viridiana González Rivera. Controversias del Orden Familiar D. 1 Acdo. Núm. Exp. 59/2016.
Ana Laura Tapia Duarte vs. Erik Eduardo Cárdenas Valencia. Controversias del Orden Familiar D. 1 Acdo. Núm. Exp. 939/2024 Principal.
Anaya Curiel Marisol vs. Ruíz Lorenzo Heber Moisés. Controversias del Orden Familiar D. 3 Acdos. Núm. Exp. 1019/2023.
Arzate Rosales Silvia Esperanza. Sucesorio Familiar D. 1 Acdo. en Expedientillo. Núm. Exp. 601/2018.
Ávila Castillo Fidel su Sucesión. Sucesorio Familiar D. 1 Acdo. Núm. Exp. 837/2025.
Belmont Parra Armando. Juris. Vol. S. 1 Acdo. Núm. Exp. 1143/2006.
Bermúdez Ramírez Paola Michel vs. Olivares Ramos José Emmanuel. Especial Familiar D. 1 Acdo. en Expedientillo. Núm. Exp. 1629/2022.
Bernabé Gómez Olivia vs. Cruz Gómez Juan Luis. Especial Familiar Avp. 1 Acdo. Núm. Exp. 513/2021 Inc. de Cambio de Guarda y Custodia.
Bravo de la Torre Daniel vs. Rufino Martínez Andrea. Controversias del Orden Familiar S. 1 Acdo. Núm. Exp. 131/2026.
Calderón Elizalde Francisco Javier vs. Espinoza Banda Mayra. Especial Familiar D. 2 Acdos. Núm. Exp. 3253/2024.
Calderón Elizalde Francisco Javier vs. Espinoza Banda Mayra. Especial Familiar D. 1 Acdo. en Incidente. Núm. Exp. 3253/2024 Tomo III del Inc. de Consecuencias Inherentes a la Disol. del Vínculo Matrimonial.
Camacho Reyes Silvia Fabiola vs. Reyes Luna Miguel Ángel. Controversias del Orden Familiar D. 2 Acdos. Núm. Exp. 57/2026.
Campaña Béjarano Claudia Yéssica Lisete vs. Edgar Leyva Rojas Coria. Controversias del Orden Familiar S. 1 Acdo. en Incidente. Núm. Exp.

SOLO CONSULTA
SOLO CONSULTA
SOLO CONSULTA

1677/2010 Inc. de Liquidación, Actualización, Fijación y Pago de Alimentos.
Cervantes Ledesma Sandra Elizabeth vs. Mario González Gamez. Cont. Ord. Fam. D. 1 Acdo. Núm. Exp. 1159/2010.
Chávez María de Jesús Franco. Sucesorio Familiar D. 1 Acdo. Núm. Exp. 417/2021 Secc. IV.
Cordero Pérez Patricia vs. Martínez Jaramillo Juan Javier. Controversias del Orden Familiar D. 1 Acdo. Núm. Exp. 41/2021.
Corral Gastélum María del Carmen Corral Gastélum Alma Elizabeth Corral Gastélum Ángel Humberto Corral Gastélum Ricardo Javier Acumulación Al Exp. Núm. 2089/2016 vs. Arredondo Rodríguez Rosa Norma Inés Corral Gastélum Víctor Hugo Suc. Ord. Civil Familiar Avp. 1 Acdo. Núm. Exp. 993/2018.
Correa Camacho César vs. Vega Gutiérrez Susana. Controversias del Orden Familiar Ia. 1 Acdo. Núm. Exp. 3085/2024.
Cuevas Flores Pedro su Sucesión. Sucesorio Familiar D. 1 Acdo. Núm. Exp. 3375/2024.
Díaz Henandez Cintya Karina vs. León Rojas Sergio Enrique. Controversias del Orden Familiar D. 1 Acdo. Núm. Exp. 3629/2024 Tomo II.
Díaz Olvera Mari Carmen vs. Velasco Hernández Rubén. Controversias del Orden Familiar D. 2 Acdos. Núm. Exp. 1961/2023.
Figueroa Portela Helena del Carmen vs. Chanez Díaz José Salomón. Ord. Civil Familiar D. 1 Acdo. Núm. Exp. 763/2025.
Flores Torres Manuel su Sucesión. Sucesorio Familiar Prevención. 1 Acdo. Núm. Exp. 185/2026.
Frausto Balderas Gloria Amanda vs. Campos Ruíz Abraham. Controversias del Orden Familiar D. 1 Acdo. en Incidente. Núm. Exp. 477/2016 Tomo VII del Inc. de Cambio de Guarda y Custodia.
Fuentes Martnez Jaime Luis vs. García López Alin Anahi. Controversias del Orden Familiar D. 1 Acdo. Núm. Exp. 2103/2023.
Gaenza Sánchez Francisco vs. Gutiérrez Peralta Leticia. Controversias del Orden Familiar D. 1 Acdo. Núm. Exp. 1277/2024.
Galicia Chávez Francisca vs. Luis Ángel Solares García. Ord. Civil Familiar D. 2 Acdos. en Expedientillo. Núm. Exp. 121/2025 Principal.
Galicia Flores Reyna María su Sucesión. Sucesorio Familiar Nuevo Admisorio. 1 Acdo. Núm. Exp. 183/2026.
Granados González Carolina vs. Emir Edu Rubio Martínez. Controversias del Orden Familiar D. 1 Acdo. en Incidente. Núm. Exp. 1517/2016 Inc. de Cump. de Pensiones Alimenticias Caídas y No Pagadas.
Guerrero Prado José Aldair. Juris. Voluntaria Familiar S. 1 Acdo. Núm. Exp. 3305/2024.
Gutiérrez Lozano Gustavo Alfonso su Sucesión. Sucesorio Familiar D. 1 Acdo. Núm. Exp. 105/2026.
Hernández Juárez María Amelia. Sucesorio Familiar Rebel Agravios. 1 Acdo. Núm. Exp. 1325/2017 Secc. Segunda.
Javier González María Fernanda vs. Trejo Perea Juan de Dios. Controversias del Orden Familiar D. 3 Acdos. Núm. Exp. 3325/2024 Inc. de Cancel. de Pens. Alim. a Favor Javier González María Fernanda.
Javier González María Fernanda vs. Juan de Dios Trejo González. Controversias del Orden Familiar D. 2 Acdos. Núm. Exp. 3325/2024 Tomo II.
Jiménez Sánchez René Edgardo vs. Mirón Flores Érika Yazmín. Controversias del Orden Familiar 1 Acdo. Núm. Exp. 1485/2024 Tomo II.
Juárez Cabrera Viridiana vs. Olmedo Zamora César. Controversias del Orden Familiar D. 1 Acdo. Núm. Exp. 1919/2021 Principal.
Laposse Carranza Juan Carlo. Juris. Voluntaria Familiar S. 1 Acdo. Núm. Exp. 2311/2014.
Linares Godoy María de Lourdes. Juris. Voluntaria Familiar S. 1 Acdo. Núm. Exp. 1521/2021 Principal.
López Galván María Elena vs. López Olvera Jorge Israel. Especial Familiar D. 1 Acdo. Núm. Exp. 1971/2021 Inc. de Liquidación de Sociedad Conyugal y Pago de Compensatorio.
López Rodríguez Emiliano su Sucesión. Sucesorio Familiar D. 1 Acdo. Núm. Exp. 2181/2013 Secc. Segunda.
López Valverde Eduardo vs. Fuentes Delgado Monserrat Irene. Controversias del Orden Familiar D. 1 Acdo. Núm. Exp. 115/2024 Acumulado 743/2024.
Lucio Ambriz Elizabeth vs. Torres López Óscar. Controversias del Orden Familiar D. 3 Acdos. Núm. Exp. 445/2025 Inc. de Régimen de Visitas y Convivencias.
Madrid Soria Jéssica Lizbeth vs. Basurto Aguirre Daniel. Controversias del Orden Familiar D. 2 Acdos. Núm. Exp. 903/2018 Inc. de Pago de Pensiones Alimenticias Insolutas.
Martín Tapia Dolores vs. Mario Alberto Chávez. Especial Familiar S. 1 Acdo. Núm. Exp. 1159/2013.
Martínez Méndez Karenth vs. Ávila Sánchez Armando. Controversias del Orden Familiar Avp. 1 Acdo. Núm. Exp. 1709/2024.
Martínez de la Orta Cinthia Vanessa vs. León Mastache Luis Daniel. Controversias del Orden Familiar D. 1 Acdo. en Incidente. Núm. Exp. 3463/2024 Inc. de Reduc. de Pensión Alimenticia.
Matagne Cladet Claude. Sucesorio Familiar D. 1 Acdo. Núm. Exp. 651/2016 Secc. Segunda.
Meléndez Vázquez Adriana vs. Quevedo Uribe Jerónimo. Especial Familiar D. 1 Acdo. Núm. Exp. 65/2023.
Meléndez Vázquez Adriana vs. Quevedo Uribe Jerónimo. Especial Familiar D. 1 Acdo. en Incidente. Núm. Exp. 65/2023 Inc. de Reduc. de Pensión Alimenticia y Modificación Al Régimen de Visitas y Convivencias.
Mendoza Goméz Carmen y/o Mendoza Carmen. Sucesorio Familiar S. 1 Acdo. Núm. Exp. 1321/2017.
Montiel Becerril Benjamín. Int. D. 1 Acdo. Núm. Exp. 295/2001.
Nava Areizaga Mario Ramón su Sucesión. Sucesorio Familiar Nuevo Admisorio. 1 Acdo. Núm. Exp. 181/2026.
Oblea Bautista Rubén vs. Chávez Magaña Josefina. Especial Familiar Avp. 1 Acdo. Núm. Exp. 3487/2024 Inc. de Liquidación.
Pacheco Jaramillo Lucía su Sucesión. Sucesorio Familiar D. 1 Acdo. Núm. Exp. 337/2025.
Perea Sandoval Luis Bernardo su Sucesión. Sucesorio Familiar S. 1 Acdo. Núm. Exp. 71/2026.
Pérez Morales María Teresa vs. Barrientos Nicolás Joel Enrique. Especial Familiar Avp Auto 3. 3 Acdos. en Incidente. Núm. Exp. 71/2018 Tomo II del Inc. de Modificación de Convenio.
Pérez Solís Daniel su Sucesión. Sucesorio Familiar D. 2 Acdos. Núm. Exp. 61/2026.
Rangel Méndez Ana Margarita vs. Vera Montoya Saúlo. Controversias del Orden Familiar 1 Acdo. Núm. Exp. 3029/2024.
Rangel Méndez Ana Margarita vs. Vera Montoya Saúlo. Controversias del Orden Familiar 1 Acdo. Núm. Exp. 3029/2024 Inc. de Establecimiento de Régimen de Visitas y Convivencias.
Reséndiz Belmont María. Sucesorio Familiar Avp Auto 10. 9 Acdos. en Incidente. Núm. Exp. 2137/2024 Inc. de Repos. de Autos Secc. Segunda.
Reséndiz Belmont María. Sucesorio Familiar Avp Auto 2. 1 Acdo. Núm. Exp. 2137/2024 Secc. Cuarta.
Revilla Chávez María de Los Ángeles vs. Dávila Revilla Javier y Dávila Revilla Ricardo. Controversias del Orden Familiar Avp. 1 Acdo. Núm. Exp. 321/2024.
Reyes Álvarez Amairani Yuricsi vs. Rodríguez Gaspar Renato. Controversias del Orden Familiar D. 1 Acdo. Núm. Exp. 1799/2022.
Ríos Nava Susana su Sucesión. Sucesorio Familiar Avp. 1 Acdo. Núm. Exp. 323/2022 Segundo Inc. de Remoción de Albacea.
Rodríguez Arellano Gumercinda su Sucesión. Sucesorio Familiar Avp. 1 Acdo. Núm. Exp. 335/2024 Secc. Segunda.
Rodríguez Belmont Roberto vs. Hernández Pacheco Alejandra. Especial Familiar D. 1 Acdo. en Incidente. Núm. Exp. 677/2019 Inc. de Liq de Soc Conyugal.
Rodríguez Reyes Teresa su Sucesión. Sucesorio Familiar Avp. 1 Acdo. Núm. Exp. 73/2024.
Roldán Trejo Pedro Francisco. Sucesorio Familiar D. 1 Acdo. en Expedientillo. Núm. Exp. 83/2023 Expedientillo.
Romo Uribe Georgina Itzel vs. Castillo Macías José Martín. Controversias del Orden Familiar S. 2 Acdos. Núm. Exp. 525/2013 Inc. de Incremento de Pensión Alimenticia.
Salgado Esquivel Gloria su Sucesión. Sucesorio Familiar D. 1 Acdo. Núm. Exp. 1489/2021 Principal.
Sánchez Fernández Ignacio su Sucesión. Sucesorio Familiar Apel. 1 Acdo. Núm. Exp. 1365/2006 Acumulado Al 759/2025.
Sánchez Ramón Ignacia vs. Barrera Sánchez Juan Carlos Ymadai Lizbeth del Rosario Ramos. Controversias del Orden Familiar D. 1 Acdo. Núm. Exp. 1515/2019 Tomo II.
Sánchez Velázquez Jesús Iván vs. Cinthya Nayelli Ayala Millán. Controversias del Orden Familiar D. 1 Acdo. Núm. Exp. 3619/2024 Tomo II.
Santillán Santillán Alondra Arisbeth vs. Reyes Medina Aldo Obe. Controversias del Orden Familiar 1 Acdo. Núm. Exp. 611/2023.
Serra Betancourt Ruíz Esparza Olga Eugenia su Sucesión. Sucesorio Familiar Avp Auto 2. 2 Acdos. Núm. Exp. 181/2025.
Serrano Calderas Diana Arlette vs. Braulio Alberto Sánchez Rodríguez. Controversias del Orden Familiar Billete. 1 Acdo. Núm. Exp. 1579/2012.
Solórzano García Juana. Sucesorio Familiar D. 1 Acdo. Núm. Exp. 2139/2019 Secc. Segunda.

SOLO CONSULTA
SOLO CONSULTA
SOLO CONSULTA

Téllez Bonilla Claudia vs. Enrique Téllez Díaz. Controversias del Orden Familiar D. 1 Acdo. Núm. Exp. 511/2011 Tomo II del Cuad. Principal.
Teyssier Cano José Roberto Praxedis su Sucesión. Sucesorio Familiar Avp Auto 2. 1 Acdo. Núm. Exp. 191/2025 Secc. Cuarta.
Teyssier Cano José Roberto Praxedis su Sucesión. Sucesorio Familiar Avp Auto 1. 1 Acdo. Núm. Exp. 191/2025 Secc. Tercera.
Torres Vergara Irene vs. Ángel Figueroa Corona. Especial Familiar Avp. 1 Acdo. Núm. Exp. 497/2004.
Trejo García Hilda. Juris. Voluntaria Familiar S. 1 Acdo. Núm. Exp. 1641/2022.
Valle Cervantes María. Int. D. 1 Acdo. Núm. Exp. 829/2011.
Vázquez Carlos su Sucesión. Sucesorio Familiar Nuevo Admisorio. 1 Acdo. Núm. Exp. 191/2026.
Villar Claudia Buendía vs. López Nájera Arturo. Controversias del Orden Familiar D. 4 Acdos. Núm. Exp. 1603/2009 Inc. de Cancel. de Pensión Alimenticia.
Yescas Yescas Crispín su Sucesión. Sucesorio Familiar D. 1 Acdo. Núm. Exp. 625/2025 Inc. de Remoción de Albacea.
MAL PUBLICADOS
Reyes Moreno Ascari vs. Espinoza Ramos María Guadalupe. Controversias del Orden Familiar D. 1 Acdo. Núm. Exp. 2409/2024 Tomo II.
NO PUBLICADOS
Ibarra Perrusquía Ibeht Lorena vs. Óscar Méndez Gamez. Especial Familiar Avp. 1 Acdo. Núm. Exp. 989/2012.
AUDIENCIA
Pacheco Gómez Rosa Isela vs. Juan Manuel Pérez Aguilar. Aud. Controversias del Orden Familiar 1 Aud. en Incidente. Núm. Exp. 2335/2024 Inc. de Pago de Las Pensiones Vencidas y No Pagadas y Régimen de Visitas y Convivencias.
Yáñez González Alberto su Sucesión. Aud. Conciliatoria Sucesorio Familiar. 1 Aud. en Incidente. Núm. Exp. 3399/2024 Inc. de Oposición y/o Impugnación a la Rendición de Ctas. del Albacea.

LA SECRETARIA DE ACUERDOS
LIC. NELLY PINEDA BUSTOS

SECRETARÍA "B"
ACUERDOS DEL 24 DE MARZO DEL 2026

Alcalá Nova Rubén. Sucesorio Familiar Tesc. 1 Acdo. Núm. Exp. 596/2022.
Alevizos L Richard Bamberger vs. Olivares Rivera Lilia Adriana. Controversias del Orden Familiar 1 Acdo. Núm. Exp. 1132/2023 Inc. de Pago Retroactivo de Pensión Alimenticia.
Altamirano Castillejos María del Rosario vs. De la Rosa Hernández César. Controversias del Orden Familiar 2 Acdos. Núm. Exp. 1126/2024.
Álvarez Morales Eutiquio su Sucesión. Sucesorio Familiar Tesc. 2 Acdos. Núm. Exp. 56/2026.
Andraca Acevedo Juvenal. Int. Tesc. 1 Acdo. Núm. Exp. 1442/2006.
Aranda Paz María Guadalupe vs. Morales Gasca Pedro Arturo. Controversias del Orden Familiar Tesc. 1 Acdo. Núm. Exp. 326/2001 Incdente de Cancel. de Pensión Alim. y Dev. de Cantidades Cobradas de Manera Indebida.
Arias Núñez Gloria Milena. Controversias del Orden Familiar Tesc. 2 Acdos. en Otros. Núm. Exp. 542/2019 Tomo II.
Barrera Olguín Juan Saúl vs. Barrera Leal Nancy y Barrera Leal David Saúl y Barrera Leal Nelly. Controversias del Orden Familiar Tesc. 1 Acdo. Núm. Exp. 1972/2024.
Barrientos Delgadillo Enrique vs. Martínez López María de Lourdes. Especial Familiar Dada Cuenta. 1 Acdo. Núm. Exp. 208/2024 Inc. de Liquidación de Sociedad Conyugal.
Bonilla López Dulce María vs. Torres Chávez Leonardo. Especial Familiar Tesc. 1 Acdo. Núm. Exp. 1648/2022.
Cabrera Mendiola Alicia Griselda vs. Alva Velasco Gustavo Enrique. Especial Familiar 1 Acdo. Núm. Exp. 150/2024.
Cabrera Mendiola Alicia Griselda vs. Alva Velasco Gustavo Enrique. Especial Familiar 1 Acdo. Núm. Exp. 150/2024 Inc. de Liquidación de Sociedad Conyugal.
Calderón García Adriana Isabel vs. Anguiano García Luis Antonio. Controversias del Orden Familiar Tesc. 1 Acdo. Núm. Exp. 62/2026.
Calvo de la Cruz Hilda Lizzet vs. Navarro Mora Pedro. Controversias del Orden Familiar Tesc. 1 Acdo. Núm. Exp. 928/2024.
Cano Ángeles Luis. Int. Tesc. 1 Acdo. Núm. Exp. 18/1991.
Castillo Buenfil Cristina del Rosario vs. Juris. Voluntaria Familiar 1 Acdo. Núm. Exp. 1072/2011.
Cedillo Galicia José Luis su Sucesión. Sucesorio Familiar Tesc. 1 Acdo. Núm. Exp. 1558/2024.
Colín Escalona Magdalena Rubí vs. Chávez Colín Rubén. Especial Familiar Tesc. 1 Acdo. en Expedientillo. Núm. Exp. 462/2019 Expedientillo.
Cortés Espinosa Carlos vs. Ofelia Astrid Godínez López. Controversias del Orden Familiar Tesc. 1 Acdo. Núm. Exp. 2346/2024.
Cruz Silva Luisa Reina su Sucesión. Sucesorio Familiar Tesc. 1 Acdo. Núm. Exp. 526/2025.
Delgado Hernández Miguel. Sucesorio Familiar Tesc. 1 Acdo. Núm. Exp. 186/2014 Secc. Cuarta.
Escalona Malta Tania Nayeli vs. García Soto Juan Carlos. Controversias del Orden Familiar Tesc. 1 Acdo. Núm. Exp. 438/2017.
Escutia Rojas Marcela vs. Sánchez Pérez Eduardo. Especial Familiar 1 Acdo. en Incidente. Núm. Exp. 2720/2024 Tomo III Inc. de Guarda y Custodia.
Espinosa Ponce Carolina vs. Frías González Julio César. Especial Familiar Tesc. 1 Acdo. en Expedientillo. Núm. Exp. 982/2019 Expedientillo.
Esquivel Arredondo Raúl. Sucesorio Familiar Expdllo. Remitir Al Juzgado 15 Familiar. 1 Acdo. Núm. Exp. 192/2026.
Esquivel Ruíz Fernanda Itzel vs. Meléndez Rodríguez Rogelio Mauricio. Controversias del Orden Familiar Tesc. 2 Acdos. Núm. Exp. 460/2024.
Flores Torres Teresa su Sucesión. Sucesorio Familiar Tesc. 1 Acdo. Núm. Exp. 154/2026.
García Granillo Carlos. Juris. Voluntaria Familiar 1 Acdo. Núm. Exp. 640/2021.
García Morán Baldomero vs. Sucesorio Familiar Tesc. 1 Acdo. Núm. Exp. 1828/2012.
Godínez Garrido Mariza Cecilia vs. Alberto Velasco Jonathan. Controversias del Orden Familiar Tesc. 1 Acdo. Núm. Exp. 2964/2024 Inc. de Pensiones Vencidas y No Pagadas.
Gómez Cancino Eustacia Juana su Sucesión. Sucesorio Familiar Prevención. 1 Acdo. Núm. Exp. 182/2026.
González Reyes Anselmo su Sucesión. Sucesorio Familiar Tesc. 1 Acdo. en Expedientillo. Núm. Exp. 458/2020 Expedientillo.
González Sosa Mónica Nayeli vs. Salinas González Carlos Humberto. Controversias del Orden Familiar Tesc. 1 Acdo. Núm. Exp. 360/2024.
Guevara Martínez Ismael su Sucesión. Sucesorio Familiar Auto de Radicación. 1 Acdo. Núm. Exp. 168/2026.
Hernández Gutiérrez Emmanuel Trinidad vs. Martínez Valadez Nelly Dinorah. Controversias del Orden Familiar 2 Acdos. en Otros. Núm. Exp. 422/2015 Tomo III.
Hernández Marcial Raúl vs. Ignacia Rosas Flores. Especial Familiar 1 Acdo. Núm. Exp. 2216/2024.
Hernández Olague Lino Héctor su Sucesión. Sucesorio Familiar Tesc. 1 Acdo. Núm. Exp. 66/2024.
Herrera Márquez Pilar Oyuky vs. Estrada Santiago Raymundo. Controversias del Orden Familiar Tesc. 1 Acdo. Núm. Exp. 2506/2024.
Herrera Reyes Enrique. Sucesorio Familiar Tesc. 1 Acdo. Núm. Exp. 332/2022.
Islas Escalona Alejandra vs. Torres González Miguel Ángel. Especial Familiar 1 Acdo. Núm. Exp. 1050/2017 Inc. de Liquidación de Pensiones Alim. Adeudadas Correspondiente Junio 2019 a Diciembre 24.
Jaimes Castro Christopher Rubén vs. Pérez Ramos Patricia Itzel. Especial Familiar 1 Acdo. en Expedientillo_Expediente_No_Conocido. Núm. Exp. 522/2024 Expedientillo.
Jasso Gómez Juan Antonio su Sucesión. Sucesorio Familiar Tesc. 1 Acdo. Núm. Exp. 826/2022 Secc. Tercera.
Jiménez Barrios Thalia Guri vs. León Medina Jorge Enrique. Controversias del Orden Familiar Tesc. 1 Acdo. Núm. Exp. 1946/2024 Principal.
López López Ana Lilia vs. Rivera Martínez José Eduardo. Controversias del Orden Familiar Tesc. 1 Acdo. Núm. Exp. 364/2018.
López Martínez Laura Nohemí vs. Martínez Medina Ricardo. Controversias del Orden Familiar Tesc. 1 Acdo. Núm. Exp. 950/2020 Inc. de Modificación de Pensión Alim. Provisional.
Martínez Moreno Amitzinan Mixco Quiauhyo vs. Sánchez Godínez Miguel Ángel. Controversias del Orden Familiar Tesc. 1 Acdo. Núm. Exp. 1676/2023.
Martínez Moreno Brenda vs. Domínguez Lujano Cristian Sigfrido. Controversias del Orden Familiar Tesc. 3 Acdos. Núm. Exp. 152/2026.
Martínez Vizuet Apolo vs. Molinero Bolaños Lizbeth Karina. Especial Familiar Tesc. 1 Acdo. Núm. Exp. 854/2024.

SOLO CONSULTA

Mayoral Ortiz Norma vs. Mayoral Ortiz David Abel. Controversias del Orden Familiar Tesc. 1 Acdo. Núm. Exp. 36/2025 Acumulado Al 64/2004.
Méndez Guarneros Liliana vs. Camacho Zárate Juan Antonio. Controversias del Orden Familiar Tesc. 2 Acdos. Núm. Exp. 176/2004 Inc. de Susp. Def. de Pensión Alimenticia.
Moreno Macías David Adrián vs. Zárate Rivera Yanis. Controversias del Orden Familiar 1 Acdo. Núm. Exp. 2448/2024.
Pérez Barreto Juan Eustasio y/o Juan Pérez Barreto y/o Juan Pérez. Sucesorio Familiar Tesc. 1 Acdo. Núm. Exp. 1888/2018 Tomo II.
Pérez Barrios Abelardo vs. Rosa Martha Zapata Jiménez. Div. Nec. Tesc. 1 Acdo. Núm. Exp. 2612/2024.
Ramírez Meza Nayely Itzel vs. Rogelio Cuevas Moya. Controversias del Orden Familiar Tesc. 2 Acdos. Núm. Exp. 174/2025 Tomo II.
Ramírez Ramírez Guadalupe vs. Escoto Labastida Guillermo. Controversias del Orden Familiar Tesc. 1 Acdo. Núm. Exp. 3574/2024 Inc. de Cambio de Guarda y Custodia y Reduc. de Pens. Alim.
Ramírez Ramírez Guadalupe vs. Guillermo Escoto Labastida. Controversias del Orden Familiar Tesc. 1 Acdo. Núm. Exp. 3574/2024.
Rivera Lugo Rafael vs. Rivera Vázquez Rafael. Sucesorio Familiar Prevención. 1 Acdo. Núm. Exp. 186/2026.
Rivera Salinas Blanca Adriana vs. Enríquez Ramos Juan Alberto. Controversias del Orden Familiar audiencia. 1 Acdo. Núm. Exp. 2944/2024 Inc. de Cancel. de Pensión Alimenticia.
Rodríguez Ramírez Luis su Sucesión. Sucesorio Familiar Prevención. 1 Acdo. Núm. Exp. 190/2026.
Ruíz Alanís Ambrosio. Sucesorio Familiar 1 Acdo. Núm. Exp. 2276/2024 Secc. Segunda.
Ruíz Guzmán Marina vs. Torres Ruíz René y Torres Ruíz María Laura. Controversias del Orden Familiar 1 Acdo. Núm. Exp. 1944/2024 Incdente de Cancel. Y/ Modificación de la Pens. Alim. Provisional.
Santiago Maldonado Domitila su Sucesión. Sucesorio Familiar Tesc. 1 Acdo. Núm. Exp. 482/2023 Cuarta Sección.
Serrano Sandoval María Guadalupe vs. Rogelio Nava Martínez. Especial Familiar Dada Cuenta. 1 Acdo. en Incidente. Núm. Exp. 2338/2024 Inc. de Cancel. de Medidas Precautorias y/o Provisionales, Cancel. de Guarda y Custodia.
Torres Escobar Gabriela vs. Erubiel Rodríguez Valle. Controversias del Orden Familiar Tesc. 1 Acdo. Núm. Exp. 3030/2024 Tomo III.
Vanessa Aguilar Saldaña. Ord. Civil Familiar 1 Acdo. en Expedientillo. Núm. Exp. 400/2023 Expedientillo- - - Amparo Núm. 965/2025.
Vera Campos María Petra Remedio su Sucesión. Sucesorio Familiar Prevención. 1 Acdo. Núm. Exp. 184/2026.
Villanueva Rutz Alejandro vs. Córdova Rangel Judith Esperanza. Especial Familiar Auto de Radicación. 1 Acdo. en Expedientillo. Núm. Exp. 3408/2024 Expedientillo.
De la Rosa Plascencia René Alfredo. Juris. Voluntaria Familiar 1 Acdo. Núm. Exp. 3308/2024.
MAL PUBLICADOS
Aranda Paz María Guadalupe vs. Morales Gasca Pedro Arturo. Controversias del Orden Familiar Tesc. 1 Acdo. Núm. Exp. 326/2001 Incdente de Cancel. de Pensión Alim. y Dev. de Cantidades Cobradas de Manera Indebida.
Araujo Carranza Sandra vs. Álvarez Ramos Adolfo. Controversias del Orden Familiar Tesc. 1 Acdo. Núm. Exp. 926/2017 Inc. de Cancel. de Pensión Alimenticia.
NO PUBLICADOS
Aguilar Juárez Eric Alberto vs. Pérez Raya Margarita Montserrat. Especial Familiar 1 Acdo. en Incidente. Núm. Exp. 1334/2022 Inc. de Pago de Pensiones Vencidas y No Pagadas.
Balmes Herrera Octavio su Sucesión. Sucesorio Familiar 1 Acdo. Núm. Exp. 1596/2024 Secc. Segunda.
Bustamante Román Benjamín vs. Ponce Moreno Sonia. Especial Familiar 4 Acdos. en Incidente. Núm. Exp. 3288/2024 Inc. de Pensión Alimenticia Tomo II.
Gómez Barzalobre Jhozelin Berenice vs. Carmona Pérez Aldo Genaro. Controversias del Orden Familiar 3 Acdos. Núm. Exp. 1644/2021.
González Sosa Mónica Nayeli vs. Salinas González Carlos Humberto. Controversias del Orden Familiar Tesc. 1 Acdo. Núm. Exp. 360/2024.
Hernández Cruz Ximena Andrea vs. Pichardo Sosa Daniel. Controversias del Orden Familiar 9 Acdos. en Expedientillo. Núm. Exp. 118/2022 Inc. de Cambio de Guarda y Custodia e Incumplimiento de Visitas y Convivencias.
Hernández Reyes Itayetzin vs. Cerón Martínez Antonio. Controversias del Orden Familiar Tesc. 1 Acdo. en Expedientillo. Núm. Exp. 764/2000 Bis. 1 Expedientillo- - - - - P.
López Martínez Laura Nohemí vs. Martínez Medina Ricardo. Controversias del Orden Familiar 1 Acdo. Núm. Exp. 950/2020 Inc. de Modificación de Pensión Alim. Provisional.
Moreno Macías David Adrián vs. Zárate Rivera Yanis. Controversias del Orden Familiar 1 Acdo. Núm. Exp. 2448/2024.
Moreno Romano Judith vs. Muñiz Román César Octavio. Controversias del Orden Familiar 1 Acdo. Núm. Exp. 1856/2023.
Ruíz Alanís Ambrosio. Sucesorio Familiar 2 Acdos. Núm. Exp. 2276/2024 Secc. Segunda.
AUDIENCIA
Hernández Domínguez Verónica su Sucesión. Aud. Sucesorio Familiar. 1 audiencia. Núm. Exp. 560/2025.
SENTENCIAS INTERLOCUTORIAS
Cortés Ceballos Eduardo su Sucesión. Sucesorio Familiar Sent. Interl. 1 Núm. Exp. 370/2025
Sandoval Barrios Avelina su Sucesión. Sucesorio Familiar Sent. Interl. 1 Núm. Exp. 140/2025 Inc. de Remoción de Albacea

LA SECRETARIA DE ACUERDOS
LIC. MARGOT KARINA BARROSO CASILLAS

DÉCIMO DE LO FAMILIAR

SECRETARÍA "A"
ACUERDOS DEL 24 DE MARZO DEL 2026

Acosta Vega Stephanie Gabriela. - vs. Martínez Hernández René Areli. Controversias del Orden Familiar 1 Acdo. Núm. Exp. 1387/2024.
Aguilar Sánchez María Blanca. Juris. Voluntaria Familiar 1 Acdo. Núm. Exp. 1577/2023.
Aguirre Figueroa Citlali vs. Martínez Sauer Ricardo. Especial Familiar Proveniente del Juzgado 36 Fam. 1 Acdo. Núm. Exp. 3333/2024 Tomo II.
Alarcón Alcaraz Carmen. Sucesorio Familiar Proveniente del Juzgado 36 Fam. 1 Acdo. Núm. Exp. 2373/2024 Secc. Segunda de Inventarios y Avalúos.
Albarrán Fuentes Mónica Guadalupe vs. Ávalos Reyes Edgar. Controversias del Orden Familiar 2 Acdos. Núm. Exp. 599/2016.
Albarrán Fuentes Mónica Guadalupe vs. Ávalos Reyes Edgar. Controversias del Orden Familiar 1 Acdo. en Incidente. Núm. Exp. 599/2016 Inc. de Cobro de Pensiones Caidas y No Pagadas.
Albarrán Fuentes Mónica Guadalupe vs. Ávalos Reyes Edgar. Controversias del Orden Familiar 1 Acdo. en Incidente. Núm. Exp. 599/2016 Bis. 1 Inc. de Pennsiones Vencidas y No Pagadas (2).
Albarrán Fuentes Mónica Guadalupe vs. Ávalos Reyes Edgar. Controversias del Orden Familiar 1 Acdo. en Incidente. Núm. Exp. 599/2016 Bis. 2 Inc. de Pensiones Vencidas y No Pagadas (3).
Alfaro Zavala María Soledad (su Sucesión). Sucesorio Familiar 1 Acdo. Núm. Exp. 319/2019.
Andrade Jiménez Margarita su Sucesión. Sucesorio Familiar Proveniente del Juzgado 36 Fam. 1 Acdo. Núm. Exp. 173/2026 36 Familiar.
Andrade Ortega Esteban. Juris. Voluntaria Familiar Proveniente del Juzgado 36 Fam. 1 Acdo. Núm. Exp. 2517/2024 36 Familiar.
Arrangoiz Soto Lilián vs. González Noroña Héctor Daniel. Controversias del Orden Familiar 1 Acdo. Núm. Exp. 2083/2024.
Ávalos Castañeda Manuel. Sucesorio Familiar Proveniente del Juzgado 36 Fam. 1 Acdo. en Incidente. Núm. Exp. 2801/2024 Remoción de Albacea.
Avilez Tostado Fernando vs. Alma Patricia Pérez Robledo. Controversias del Orden Familiar 1 Acdo. en Amparo. Núm. Exp. 1141/2019 1337/2025.
Avilez Tostado Fernando vs. Alma Patricia Pérez Robledo. Controversias del Orden Familiar 1 Acdo. Núm. Exp. 1141/2019 Tomo IV.
Blanco González Óscar su Sucesión. Sucesorio Familiar 1 Acdo. Núm. Exp. 251/2025.
Buensuceso Aguilar Aurora vs. Muñoz Silva José Luis. Controversias del Orden Familiar 1 Acdo. en Incidente. Núm. Exp. 701/2008 Inc. de Cesación de Alimentos.
Camargo Hernández Cándida vs. Solís Ortiz Francisca. Controversias del Orden Familiar 2 Acdos. Núm. Exp. 927/2020 Tomo II.
Chabolla Campos Josefina su Sucesión. Sucesorio Familiar Proveniente del Juzgado 36 Fam. 1 Acdo. Núm. Exp. 145/2026 36 Familiar.

SOLO CONSULTA
SOLO CONSULTA
SOLO CONSULTA

Chávez Hernández Alma Alicia vs. Francisco Salvador Hernández Gutiérrez. Controversias del Orden Familiar Proveniente del Juzgado 36 Fam. 1 Acdo. Núm. Exp. 2385/2024 Bis. 1 36 Familiar.
Córdoba Moreno Socorro. Sucesorio Familiar Expedientillo. 1 Acdo. Núm. Exp. 1399/2015.
Coronilla Vargas Rosa Asabeth vs. Muñoz Vidal Isamael Manuel. Controversias del Orden Familiar Proveniente del Juzgado 36 Fam. 1 Acdo. Núm. Exp. 2773/2024 Tomo II.
Cortés Ramírez Carina vs. Salvador Cortés Leyva. Controversias del Orden Familiar 1 Acdo. Núm. Exp. 435/2022.
Cruz Aedo Martínez Miguel vs. Reyes Flores Érika. Especial Familiar 1 Acdo. en Incidente. Núm. Exp. 439/2021 Inc. de Modificación de Convn. Respecto Al Reg. de Visitas y Conv.
Delval Matarredona Jesús Manuel. Ord. Civil Familiar 1 Acdo. Núm. Exp. 165/1995 Tomo II.
Flores Chávez Guadalupe su Sucesión. Sucesorio Familiar 1 Acdo. Núm. Exp. 1333/2024.
Flores López Xóchitl vs. López Santiago Luis Adrián. Controversias del Orden Familiar Proveniente del Juzgado 36 Fam. 1 Acdo. Núm. Exp. 797/2025 36 Familiar.
García Esquivel Pedro Alejandro vs. Angélica Liliana Pérez Murillo. Controversias del Orden Familiar Proveniente Juzgado 36. 2 Acdos. Núm. Exp. 3031/2024 36 Familiar.
Gómez Martínez María Luisa su Sucesión. Sucesorio Familiar 1 Acdo. Núm. Exp. 827/2025 Principal 36 Familiar.
Gómez Sánchez Julio César vs. Báez Barrera Karla Lorena. Controversias del Orden Familiar 1 Acdo. Núm. Exp. 2041/2022.
González Angulo Modesto Yoko vs. Demetrio Sanches García. Controversias del Orden Familiar Proveniente del Juzgado 36 Fam. 1 Acdo. Núm. Exp. 607/2025 36 Familiar.
González de la Vega Guiterrez Luis. Sucesorio Familiar 1 Acdo. Núm. Exp. 1399/2013 Tomo II.
Granados González Benigna vs. Granados González Benigna. Sucesorio Familiar Proveniente del Juzgado 36 Fam. 1 Acdo. en Incidente. Núm. Exp. 2413/2024 Inc. de Oposición Al Inventario y Avaluo Tomo II.
Guillén Arce Eva Leticia vs. Pérez Ortega Alfonso Francisco. Controversias del Orden Familiar 2 Acdos. en Otros. Núm. Exp. 493/2017 Tomo II.
Gutiérrez Gómez Sergio David vs. Galindo García Laura. Especial Familiar 1 Acdo. en Incidente. Núm. Exp. 1741/2019 Bis. 3 Inc. de Guarda y Custodia, Alim. y Reg. de Visitas y Conv. Tomo IV.
Hernández Méndez Adrián Miguel vs. Cuapio Ortiz Graciela. Especial Familiar 1 Acdo. Núm. Exp. 645/2008.
Lagunas Bahena Rubén vs. Romero Gutiérrez Paola Itzel. Controversias del Orden Familiar 1 Acdo. Núm. Exp. 1387/2019.
Lara Maguey Aidée. Especial Familiar 1 Acdo. en Incidente. Núm. Exp. 1389/2016 Inc. de Pens. Alim. Adeudadas y No Pagadas.
León Domínguez Lucila vs. Miguel Ángel Santibañez López. Controversias del Orden Familiar Proveniente Juzgado 36. 1 Acdo. en Expedientillo. Núm. Exp. 499/2025.
León Domínguez Lucila vs. Miguel Ángel Santibañez López. Controversias del Orden Familiar 1 Acdo. en Amparo. Núm. Exp. 499/2025 267/2026- V.
López Jiménez Gabriela vs. Cruz González Hugo. Controversias del Orden Familiar 1 Acdo. en Incidente. Núm. Exp. 1505/2019 Bis. 3 Inc. de Cancel. de Pens. Alim. (3).
López Rueda Perfecto su Sucesión. Sucesorio Familiar 1 Acdo. Núm. Exp. 5/2026 Principal.
Martínez Laura. Juris. Voluntaria Familiar Proveniente del Juzgado 36 Fam. 1 Acdo. Núm. Exp. 2815/2024 36 Familiar.
Mejía Patiño Iris Elizabeth vs. Trejo Carrillo Humberto. Controversias del Orden Familiar Proveniente del Juzgado 36 Fam. 1 Acdo. Núm. Exp. 221/2025 36 Familiar.
Mejía Rodríguez María del Carmen. Sucesorio Familiar 1 Acdo. Núm. Exp. 455/2021.
Méndez Ángela (su Sucesión). Sucesorio Familiar 1 Acdo. en Otros. Núm. Exp. 859/2019 Secc. Segunda.
Montes Bocanegra Ma Guadalupe su Suc. Sucesorio Familiar 1 Acdo. Núm. Exp. 1105/2022.
Mora Castillero Martha Elizabeth vs. Víctor Carreón Silva. Controversias del Orden Familiar Proveniente del Juzgado 36 Fam. 1 Acdo. Núm. Exp. 2153/2024 Tomo II.
Morales Matías Maylet Miriam vs. Martínez Barrera José. Controversias del Orden Familiar 1 Acdo. Núm. Exp. 2235/2023.
Morales Ramírez Vicente su Sucesión. Sucesorio Familiar 1 Acdo. en Otros. Núm. Exp. 1837/2024 Secc. Cuarta.
Noguerón Garcés Antonia vs. Carlos Alberto Vázquez Jiménez. Especial Familiar 1 Acdo. Núm. Exp. 451/2010.
Noguerón Garcés Antonia vs. Carlos Alberto Vázquez Jiménez. Especial Familiar 1 Acdo. en Incidente. Núm. Exp. 451/2010 Inc. de Cancel. de Pens. Alim.
Olvera Mendoza María Fernanda. - vs. Olvera Alarcón Fabián Carlos. Controversias del Orden Familiar 1 Acdo. Núm. Exp. 807/2023.
Ordaz Solís Juan su Sucesión. Sucesorio Familiar Proveniente del Juzgado 36 Fam. 1 Acdo. Núm. Exp. 61/2025 Secc. Segunda.
Palacios Albarez Teresa vs. Arenal Rocha Érika. Controversias del Orden Familiar 1 Acdo. en Amparo. Núm. Exp. 49/2025 49/2025- III.
Quiroz Patiño Erik Alberto vs. Diana Coronado Bgalderas. Controversias del Orden Familiar 2 Acdos. Núm. Exp. 2001/2021 Tomo III.
Ramírez Calvillo Arturo vs. Ramírez Zepeda Diego Arturo. Controversias del Orden Familiar 3 Acdos. 1 Acdo. en Expedientillo. Núm. Exp. 1487/2024.
Reyes Martínez Wulfrano. Test. 1 Acdo. Núm. Exp. 1417/2000.
Rivera Montes Jesús Salvador vs. Cortés Mendoza Irma. Especial Familiar 1 Acdo. en Incidente. Núm. Exp. 2169/2010 Cump. de Convenio.
Rivera Sandoval María. Sucesorio Familiar Proveniente del Juzgado 36 Fam. 1 Acdo. en Otros. Núm. Exp. 2151/2024 Secc. IV.
Rivera Vázquez Nallely Janeth vs. Bravo Navarro Leobardo. Controversias del Orden Familiar Expdllo. Proveniente de 36. 1 Acdo. en Expedientillo. Núm. Exp. 205/2018 36 Familiar.
Romero Ruíz María Trinidad. Sucesorio Familiar 1 Acdo. en Incidente. Núm. Exp. 1211/2023 Inc. de Emoción de Albacea.
Ruíz García Isaura vs. Pantoja Bautista José Erasto. Controversias del Orden Familiar Proveniente del Juzgado 36 Fam. 1 Acdo. Núm. Exp. 629/2025 36 Familiar.
Ruíz Zúñiga Eduardo Manuel. -. Sucesorio Familiar 1 Acdo. Núm. Exp. 231/2024.
Salinas de Jesús Juan Carlos vs. Olvera Santos María Gema. Especial Familiar 1 Acdo. en Incidente. Núm. Exp. 1659/2016 Inc. de Guarda y Custodia, Alimentos Definitivos y Cambio de Forma de Pago.
Sánchez Pérez Gabriela vs. Valdivieso Hohberger Alejadro. Controversias del Orden Familiar 1 Acdo. Núm. Exp. 1579/2019 Bis. 1 Tomo II.
Segura Quiroz Leticia vs. Ávila Rangel Guillermo. Controversias del Orden Familiar Proveniente de 36. 1 Acdo. Núm. Exp. 81/2026 Principal 36 Familiar.
Silva Camacho María de Lourdes vs. Álvarez Nava Fernando. Controversias del Orden Familiar Proveniente del Juzgado 36 Fam. 1 Acdo. Núm. Exp. 537/2025 Secc. de Ejecución.
Tapia González Diana vs. Hernández Camacho Israel Isaac. Cont. Ord. Fam. Expedientillo. 2 Acdos. Núm. Exp. 2107/2011.
Téllez Hernández José Manuel, su Suc. Sucesorio Familiar 1 Acdo. Núm. Exp. 1535/2021.
Torres Niemczyk Emely Mariel vs. Garza Farías Pineda Joel Oswaldo. Controversias del Orden Familiar 3 Acdos. en Incidente. Núm. Exp. 1161/2024 Tomo II.
Torres Plata Belén vs. Miguel Ángel Bedolla Mendiola. Especial Familiar Proveniente del Juzgado 36 Fam. 1 Acdo. Núm. Exp. 3505/2024 36 Familiar.
Torres Ruíz Guadalupe Carmen vs. Pérez Ramírez Miguel Ángel. Controversias del Orden Familiar Proveniente Juzgado 36. 2 Acdos. en Incidente. Núm. Exp. 99/2025 Cesasión de Pensión Alimenticia.
Valdez Vázquez Rubén. Sucesorio Familiar Proveniente del Juzgado 36 Fam. 1 Acdo. Núm. Exp. 3485/2024 36 Familiar.
Vázquez Sánchez Silverio María vs. Ana María Pérez Vázquez. Especial Familiar 1 Acdo. Núm. Exp. 1307/2022.
Vega García Rebeca su Sucesión. Sucesorio Familiar 1 Acdo. Núm. Exp. 87/2026 A.
Velázquez Ramos Vania Alejandra vs. Julio César González Lara. -. Controversias del Orden Familiar 1 Acdo. Núm. Exp. 1627/2023.
Velázquez Torres Margarita su Sucesión. Sucesorio Familiar 1 Acdo. Núm. Exp. 283/2025.
Ángeles Aguilar Elvira vs. Hernández Hernández Juan Daniel. Controversias del Orden Familiar 1 Acdo. Núm. Exp. 79/2026.

NO PUBLICADOS

Reyes Martínez Wulfrano. Sucesorio Familiar 1 Acdo. en Incidente. Núm. Exp. 1417/2000 Bis. 2 Inc. de Oposición a la Rendición de Ctas. Presentadas el 22- 09- 2025.

AUDIENCIA

Flores Santoyo Luz María su Sucesión. Sucesorio Familiar. 1 audiencia. Núm. Exp. 281/2025.
Orozco Ortiz Monasterio Alejandra vs. Quezada Fonseca Brian Ulises. Proveniente del Juzgado 36 Fam. Controversias del Orden Familiar 1 audiencia. Núm. Exp. 2625/2024 Tomo II.

SENTENCIAS DEFINITIVAS DEL 24 DE MARZO DEL 2026

SOLO CONSULTA
SOLO CONSULTA
SOLO CONSULTA

Castillo Torres Alberto. su Suc. Sucesorio Familiar Sent. Adjudicación 1 Sent. Def. en Otros. Núm. Exp. 723/2022 Secc. Cuarta

Rosa Pérez y Hernández. Sucesorio Familiar Sent. Adjudicación 1 Sent. Def. en Otros. Núm. Exp. 723/2022 Secc. Cuarta de la Sucesión a Bienes de Rosa Pérez y Hernández

SENTENCIAS INTERLOCUTORIAS

Rodríguez González Olga Lidia vs. Roque Marcelino Guillermo Orozco. Controversias del Orden Familiar Sent. 1 Sent. Inter. en Incidente. Núm. Exp. 1539/2011 Inc. de Cancel. de Pens. Alim.

LA SECRETARIA DE ACUERDOS
LIC. VANESSA SOLANO PEREZ

SECRETARÍA "B"
ACUERDOS DEL 24 DE MARZO DEL 2026

SOLO CONSULTA

Abad Alva Virginia. su Suc. Sucesorio Familiar 1 Acdo. en Otros. Núm. Exp. 1382/2022 Segunda Sección.

Abounrad Solórzano Hacibi. Juris. Voluntaria Familiar 1 Acdo. Núm. Exp. 2250/2024 36 Familiar.

Aguilar Castro Anallely vs. Guerrero Flores Francisco Javier. Especial Familiar 1 Acdo. Núm. Exp. 2172/2014.

Aguilar Mondragón Juan. Sucesorio Familiar 1 Acdo. Núm. Exp. 894/1999 Bis. 1.

Aguilar Palomeque Sandra. Controversias del Orden Familiar 1 Acdo. en Expedientillo. Núm. Exp. 356/2026.

Aguirre Chavarri Graciela. Sucesorio Familiar 1 Acdo. Núm. Exp. 1588/2023.

Aguirre Guadarrama Fausta. Sucesorio Familiar 1 Acdo. Núm. Exp. 606/2015.

Angarita Blanco Angelys Carina vs. Sánchez Arriaga Eduardo Alan. Controversias del Orden Familiar Proveniente Juzgado 36. 1 Acdo. Núm. Exp. 2850/2024 Tomo III.

Arias Mendoza Cindy vs. López Gutiérrez René Francisco. Controversias del Orden Familiar 1 Acdo. en Otros. Núm. Exp. 922/2024 Principal Tomo II.

Armenta Vergara Ma Soledad su Sucesión. Sucesorio Familiar 1 Acdo. Núm. Exp. 184/2026 B.

Ávalos Marron Paula. Sucesorio Familiar Proveniente del Juzgado 36 Fam. 1 Acdo. Núm. Exp. 332/2025 36 Familiar.

Ávila Luna Rocío Paulina vs. Pérez Jiménez Luis Guillermo. Controversias del Orden Familiar 1 Acdo. Núm. Exp. 640/2025.

Ayala García García Miriam Yenely vs. Samos Torres Daniel Agustín. Ord. Civil Familiar 1 Acdo. en Expedientillo. Núm. Exp. 568/2022 No Conocido B.

Bautista González Joshua Anthuan vs. Romero Delgado Érika Ariaana. Controversias del Orden Familiar 1 Acdo. en Otros. Núm. Exp. 1278/2022 Tomo Dos.

Becerra Munguía Gloria su Sucesión. Sucesorio Familiar 1 Acdo. Núm. Exp. 1076/2022 Secc. Cuarta.

Benítez Alcántara María Encarnación su Suc. -. Sucesorio Familiar 1 Acdo. Núm. Exp. 342/2024.

Benítez Sánchez Georgina Josefina su Sucesión. Sucesorio Familiar 1 Acdo. Núm. Exp. 23/2026.

Berkamn Rumsch Java. Sucesorio Familiar 1 Acdo. en Incidente. Núm. Exp. 59/2021 Bis. 8 Inc. de Exclusión de Bienes (2).

Blancas Rodríguez Magali Esther vs. Parra Sánchez Héctor. Controversias del Orden Familiar 1 Acdo. Núm. Exp. 1792/2019.

Carrera Maldonado José de Jesús vs. Maldonado Hernández María del Refugio (su Sucesión). Ord. Civil 1 Acdo. en Otros. Núm. Exp. 1710/2022 Principal Tomo II.

Casas Morales Claudia Gabriela Alejandra vs. Luna Guarneros Víctor Manuel. Especial Familiar 1 Acdo. Núm. Exp. 1068/1997.

Castillo Cuevas Regina vs. Cervantes Lebrija Rafael. Ord. Civil Familiar 1 Acdo. en Amparo. Núm. Exp. 100/2015 12/2025- II.

Castillo Marín Sabrina vs. Sánchez Portugal Héctor. Controversias del Orden Familiar 2 Acdos. Núm. Exp. 1788/2022.

Caudillo Díaz Antonio su Suc. Sucesorio Familiar 1 Acdo. en Expedientillo. Núm. Exp. 1278/2023 Expedientillo.

Cepeda Trejo Daniela vs. Molina González Boris Yenisey. Vía de Apremio Familiar 1 Acdo. Núm. Exp. 374/2025.

Cervantes de la Cruz Lucía Magdalena y Corral Velazco Cristian Gerardo. Controversias del Orden Familiar 1 Acdo. en Incidente. Núm. Exp. 944/2023 Inc. de Incumplimiento de Pago de Pensión 17septiembre2024.

Contraras Villanueva Sergio. Sucesorio Familiar 1 Acdo. Núm. Exp. 168/2026.

Contreras Martínez Ana Patricia vs. Bernal Pérez Fermín. Controversias del Orden Familiar 1 Acdo. en Otros. Núm. Exp. 1450/2023 Tomo II.

Cruz López Dionicio su Sucesión. Sucesorio Familiar 1 Acdo. Núm. Exp. 1940/2024.

Cuevas Monroy Fátima vs. Cuevas Guerra Vicente Gerardo. Controversias del Orden Familiar 1 Acdo. en Otros. Núm. Exp. 924/2023 Principal Tomo II.

Díaz Ruíz Nayeli vs. Huerta Arias Armando. Controversias del Orden Familiar 1 Acdo. Núm. Exp. 404/2021.

Domínguez Fenelon Leoncio y Justina Borjas Guzmán vs. René Domínguez Borjas. Cont. Ord. Fam. 1 Acdo. Núm. Exp. 1204/2006.

Domínguez Soto Bernardo. Sucesorio Familiar 1 Acdo. Núm. Exp. 1932/2018.

Durán Roa Yanice Yabet vs. Romero Pérez Alejandro. Controversias del Orden Familiar Proveniente Juzgado 36. 1 Acdo. Núm. Exp. 2862/2024 Tomo II.

Eladio Andrés Barriuso vs. De la Fuente Barral María Isabel. Especial Familiar 1 Acdo. en Expedientillo. Núm. Exp. 46/1974 No Conocido.

Elizalde Sánchez José Guadalupe. Sucesorio Familiar 1 Acdo. Núm. Exp. 52/2016.

Enllanche Zamudio Diana Rosalba vs. Juárez Velázquez Emmanuel Jovani. Especial Familiar 1 Acdo. en Expedientillo. Núm. Exp. 1726/2022.

Estrada Alcántara Francisco (su Sucesión). Sucesorio Familiar 1 Acdo. Núm. Exp. 1340/2016.

Fabela López Diana Laura vs. Francisco Javier Campos Martínez. Controversias del Orden Familiar 1 Acdo. Núm. Exp. 1078/2023.

Farías Rebolledo Mario Federico. (su Sucesión). Sucesorio Familiar 1 Acdo. Núm. Exp. 1376/2018.

Fernández Montero Antonio vs. Martínez Chávez Patricia Lorena. Especial Familiar 1 Acdo. en Incidente. Núm. Exp. 316/1999 Inc. de Modificación de Clausula de Convn. de Divorcio.

Flores Zafra Guadalupe. Sucesorio Familiar 1 Acdo. Núm. Exp. 1476/2024.

Franco Cataño Dulce María. - vs. González Ávila Daniel Omar. -. Controversias del Orden Familiar 2 Acdos. Núm. Exp. 468/2024.

Galván Vázquez Pablo Gerrman. su Suc. Sucesorio Familiar 1 Acdo. Núm. Exp. 668/2023.

García Balderas María del Rocío vs. Vásquez Vásquez Alberto. Controversias del Orden Familiar 2 Acdos. en Incidente. Núm. Exp. 2072/2014 Inc. de Modificación de Convn. 20mayo2025.

García Berrocal Mario Alberto. Juris. Voluntaria Familiar Proveniente Juzgado 36. 1 Acdo. Núm. Exp. 2734/2024 36 Familiar.

García García Belia su Sucesión. Sucesorio Familiar Proveniente del Juzgado 36. 1 Acdo. Núm. Exp. 2220/2024 Secc. Cuarta.

García Hernández Mayra Lizbeth. -. Controversias del Orden Familiar 1 Acdo. Núm. Exp. 66/2024.

García Magaña Paola del Carmen vs. Velázquez Hernández Sergio Luis. Especial Familiar Proveniente del Juzgado 36 Fam. 1 Acdo. en Incidente. Núm. Exp. 2312/2024 Ejecc. de Sentencia.

García Magaña Paola del Carmen vs. Velázquez Hernández Sergio Luis. Especial Familiar Proveniente del Juzgado 36 Fam. 1 Acdo. en Incidente. Núm. Exp. 2312/2024 Modificación de Sentencia.

García Ruíz Sandra Michelle vs. Villaseñor Montoya Alan Alejandro. Controversias del Orden Familiar 1 Acdo. en Expedientillo. Núm. Exp. 1524/2017 Expedientillo.

García Sánchez Antonia su Sucesión. Sucesorio Familiar 1 Acdo. Núm. Exp. 136/2026 B.

Gómez Margarita vs. Corona Gómez Margarita Elena y Corona Gómez Diana. Controversias del Orden Familiar 1 Acdo. en Amparo. Núm. Exp. 2008/2024 536/2025- I.

Gómez Pérez Irma. Juris. Voluntaria Familiar Proveniente de 36. 1 Acdo. Núm. Exp. 3248/2024 36 Familiar.

Guevara Morales Josefina su Sucesión. Sucesorio Familiar 1 Acdo. Núm. Exp. 694/2025.

Gutiérrez Sandoval Teresa. su Suc. Sucesorio Familiar 1 Acdo. Núm. Exp. 1090/2022.

Hernández Aguilar Nelly vs. Corona Lacomba José Luis. Controversias del Orden Familiar 1 Acdo. Núm. Exp. 1198/2021 Tomo III.

Hernández Corona Jéssica Lizbeth vs. Guerrero Guerrero Emmanuel. Controversias del Orden Familiar 1 Acdo. en Otros. Núm. Exp. 1008/2020 Principal Tomo III.

Hernández Jiménez Francisca. Sucesorio Familiar 1 Acdo. Núm. Exp. 1344/2013.

Hernández Martínez Miroslava Ivonne vs. Zárate Arriola Alejandro. Controversias del Orden Familiar 1 Acdo. Núm. Exp. 1888/2022.

Hernández Rodríguez Irma vs. Razo Avilés Carlos Alberto. Controversias del Orden Familiar 1 Acdo. Núm. Exp. 2110/2015.

Hernández Soria Érika y Hernández Velázquez Néstor. Controversias del Orden Familiar Proveniente del Juzgado 36 Fam. 1 Acdo. en Expedientillo. Núm. Exp. 774/2025 No Conocido 36 Fam.

Hernández Vázquez Guadalupe del Rocío vs. Joaquín Labastida Villamil. Especial Familiar 1 Acdo. en Incidente. Núm. Exp. 1726/2018 Inc. de Cump. de Pago de Pensión Alimenticia.

Hernández Zamora Jorge Humberto su Suc. Sucesorio Familiar 1 Acdo. en Incidente. Núm. Exp. 1094/2023 Inc. de Oposición Al Inventario y Avaluo Presentado por Zoila Hernández Acosta.

Hinojosa Cruz Alejandra vs. Félix Díaz Rigoberto. Controversias del Orden Familiar Proveniente del Juzgado 36 Fam. 1 Acdo. Núm. Exp. 122/2026 36 Familiar.

Jaramillo de Arce Guadalupe su Sucesión. Sucesorio Familiar 1 Acdo. Núm. Exp. 148/2026 B.

Jiménez Delgadillo Liliana vs. Ibarra Pérez José Luis. Controversias del Orden Familiar 1 Acdo. en Incidente. Núm. Exp. 640/2014 Inc. de Cancel. de Pensión Alimenticia.

Jiménez Jiménez Bernardo Edgar su Sucesión. Sucesorio Familiar 1 Acdo. Núm. Exp. 1514/2024.

Jiménez Luis Blanca Areli vs. Ramírez Rito Darwin. Controversias del Orden Familiar Proveniente del Juzgado 36. 1 Acdo. en Incidente. Núm. Exp. 3228/2024 Inc. Cancel. de Pensión Alimenticia.

Jiménez de la Cuesta y Zamora Javier. Sucesorio Familiar 1 Acdo. Núm. Exp. 2188/2018.

King Marín Bertha Leticia vs. Jesús Sánchez Suárez. Ord. Civil Familiar Proveniente Juzgado 36. 1 Acdo. en Amparo. Núm. Exp. 2668/2024 228/2026- III.

King Marín Bertha Leticia vs. Jesús Sánchez Suárez. Ord. Civil Familiar Proveniente Juzgado 36. 1 Acdo. en Incidente. Núm. Exp. 2668/2024 Inc. Ejecc. de Sentencia.

Lagunas Piedras Josefa. -. Controversias del Orden Familiar 1 Acdo. Núm. Exp. 418/2024.

Lehouiller Villanueva Leticia vs. San Miguel Herrera Marco Antonio. Controversias del Orden Familiar 1 Acdo. en Expedientillo. Núm. Exp. 2718/2024 B.

León Maciel Silvia Edith vs. Pérez Buendía Rodolfo. Especial Familiar 1 Acdo. en Amparo. Núm. Exp. 1630/2015 Amparo Directo.

López Sánchez Antolín su Sucesión. Sucesorio Familiar 1 Acdo. Núm. Exp. 684/2025.

López Sarabia Delfina Edith vs. Sarabia Pérez Jaime. Controversias del Orden Familiar Proveniente del Juzgado 36 Fam. 1 Acdo. Núm. Exp. 172/2026 36 Familiar.

Lozano Constantito Marissa vs. Ballina Ruvalcaba Esau Enrique. Especial Familiar 1 Acdo. Núm. Exp. 1244/2010 Bis. 1.

Lozano Pérez Nancy Andrea. Controversias del Orden Familiar 1 Acdo. en Otros. Núm. Exp. 40/2024 Tomo II.

Lujano López Rosa María vs. León Orozco Daniel. Controversias del Orden Familiar Proveniente del Juzgado 36. 1 Acdo. Núm. Exp. 3288/2024 Bis. 1 Tomo II.

Malagón Esquivel Gisel Aline vs. Pérez García José Antonio. Controversias del Orden Familiar 1 Acdo. Núm. Exp. 1848/2024.

Maldonado Hernández María del Refuguio. Sucesorio Familiar 1 Acdo. Núm. Exp. 1506/2014.

Maldonado Hernández María del Refuguio. Sucesorio Familiar 1 Acdo. en Incidente. Núm. Exp. 1506/2014 Inc. Impug a la Rend. Ctas. de Esperanza en Cum. Resolutivo 3ro de la Sent Inter 10. 02. 2025.

Martínez Lara Julio César vs. González Cáceres Yael Berenice. Controversias del Orden Familiar Proveniente del Juzgado 36 Fam. 1 Acdo. Núm. Exp. 146/2026 36 Familiar.

Martínez Salazar René. Sucesorio Familiar Proveniente de 36. 1 Acdo. Núm. Exp. 2646/2024.

Martínez Salazar René. Sucesorio Familiar Proveniente de 36. 1 Acdo. en Incidente. Núm. Exp. 2646/2024 Oposición Al Proyecto de Partición, Tomo II.

Martínez Salazar René. Sucesorio Familiar Proveniente de 36. 1 Acdo. en Otros. Núm. Exp. 2646/2024 Secc. II.

Matus Agustín Martín vs. Robles González Marisol. Div. Incausado 1 Acdo. Núm. Exp. 1448/2009.

Medina Martínez Corina. Sucesorio Familiar Proveniente del Juzgado 36 Fam. 1 Acdo. Núm. Exp. 294/2025.

Medina Reyes Adán. Sucesorio Familiar 2 Acdos. Núm. Exp. 1112/2023.

Medina Rocha Areli Saúl vs. Hazel Saúl Solares Montero. Controversias del Orden Familiar 1 Acdo. Núm. Exp. 970/2023.

Medrano Alvarado Iván Jesús vs. Marcos Sotero María Inés. Controversias del Orden Familiar Proveniente del Juzgado 36 Fam. 1 Acdo. Núm. Exp. 3598/2024 36 Familiar.

Méndez Coronado Laura vs. Cárdenas Cortés Eduardo. Controversias del Orden Familiar 1 Acdo. Núm. Exp. 544/2025.

Mendoza Jalpilla Juana su Sucesión. Sucesorio Familiar 2 Acdos. Núm. Exp. 504/2025.

Milo Torres Armando. Sucesorio Familiar Proveniente del Juzgado 36 Fam. 1 Acdo. Núm. Exp. 3052/2024 36 Familiar.

Mora Hernández Inés Alejandra vs. Luviano Álvarez Cruz Iván. Controversias del Orden Familiar 1 Acdo. Núm. Exp. 1300/2024 B.

Morán Jesús Silvino. Juris. Voluntaria Familiar 1 Acdo. Núm. Exp. 1926/2024.

Moreno Ortiz Jorge Armando vs. López Tello Jéssica Gabriela. Especial Familiar Proveniente del Juzgado 36 Fam. 1 Acdo. Núm. Exp. 418/2025 36 Familiar.

Munguía Islas Narda Helen vs. Ramírez Santana Juan Carlos. Controversias del Orden Familiar 1 Acdo. en Otros. Núm. Exp. 334/2021 Cuad. de Ejecución.

Murcia Espinosa Carolina. Juris. Voluntaria Familiar Proveniente del Juzgado 36. 1 Acdo. Núm. Exp. 3570/2024 Tomo III.

Murphy Clark Thomas Edwin Patrick. Sucesorio Familiar Proveniente del Juzgado 36 Fam. 1 Acdo. Núm. Exp. 3118/2024 Cuad. Secc. Segunda.

Olivera Bárcenas Norma Angélica vs. Gómez Méndez Alejandro. Controversias del Orden Familiar 1 Acdo. en Otros. Núm. Exp. 1530/2019 Tomo II.

Ortiz Duarte Fernando. Sucesorio Familiar Proveniente del Juzgado 36. 2 Acdos. en Incidente. Núm. Exp. 2908/2024 Tomo II Inc. de Pago Proporcional de Rentas.

Ortiz Madrid Luisa María vs. Ramírez Romaro José Erick. Especial Familiar 1 Acdo. Núm. Exp. 1204/2021.

Ortiz del Olmo Myriam vs. Guzmán Hernández David. Controversias del Orden Familiar 2 Acdos. en Otros. Núm. Exp. 2208/2023 Principal Tomo II.

Palacios Albarez Teresa vs. Arenal Rocha Érika. Controversias del Orden Familiar Proveniente del Juzgado 36. 1 Acdo. Núm. Exp. 154/2025 Tomo II.

Pérez Hernández María del Carmen Patricia vs. Elizondo Miyaki Miguel Eduardo. Controversias del Orden Familiar Proveniente del Juzgado 36 Fam. 1 Acdo. Núm. Exp. 2788/2024 36 Familiar.

Pérez Reyes Alejandra vs. Mendoza Melken Ovidio. Controversias del Orden Familiar Proveniente del Juzgado 36 Fam. 1 Acdo. Núm. Exp. 78/2026 Principal 36 Familiar.

Prado Hernández Melchor. Sucesorio Familiar 1 Acdo. en Otros. Núm. Exp. 1626/2015 Cuarta Sección.

Prado Hernández Melchor. Sucesorio Familiar 1 Acdo. en Incidente. Núm. Exp. 1626/2015 Inc. de Remoción de Albacea 21noviembre2025.

Prado Hernández Rosa Evelia vs. Saúl Torres Tapia. Cont. Ord. Fam. 1 Acdo. Núm. Exp. 854/2009.

Ramos Ramos Anastacio su Sucesión. Sucesorio Familiar 1 Acdo. Núm. Exp. 190/2025.

Rendón Onofre Yasmín. - vs. Hugo César Santos de León. -. Controversias del Orden Familiar 2 Acdos. Núm. Exp. 320/2024.

Reyes Juárez Alondra vs. Cano Díaz Jeyder. Controversias del Orden Familiar 1 Acdo. en Otros. Núm. Exp. 1164/2024 Principal Tomo II.

Rivas Padilla Jerónimo Emiliano su Sucesión. Sucesorio Familiar 1 Acdo. en Otros. Núm. Exp. 108/2025 Segunda Sección.

Rivera Camacho Mario. Ejec. Merc. 1 Acdo. Núm. Exp. 532/2004.

Rodríguez Andrade Enrique y Rodríguez Andrade Víctor Manuel. Juris. Voluntaria Familiar 1 Acdo. en Otros. Núm. Exp. 1200/2021 Tomo II Principal.

Rodríguez Ramos Francis Nallely vs. Vilchis Arenas José Luis. Controversias del Orden Familiar Proveniente del Juzgado 36. 1 Acdo. Núm. Exp. 3628/2024 Tomo II.

Rodríguez Zamora Carlos su Sucesión. Sucesorio Familiar 1 Acdo. Núm. Exp. 730/2025.

Rojas Ramírez María Ana vs. Cabañas Ocaña Aristides. Ord. Civil Familiar 1 Acdo. en Expedientillo. Núm. Exp. 258/2007 B.

Rojas Ramírez María Lourdes. Sucesorio Familiar Proveniente Juzgado 36. 1 Acdo. en Expedientillo. Núm. Exp. 3306/2024 Tomo II.

Romero Díaz Liliana vs. Velazco Pérez Erik David. Controversias del Orden Familiar 1 Acdo. Núm. Exp. 1874/2014.

Rosas Rojas Ana Laura vs. Francisco Reyes Hernández. Controversias del Orden Familiar Proveniente Juzgado 36. 1 Acdo. Núm. Exp. 2914/2024 Tomo II Principal.

Rubio Alvarado Rocío. - vs. Solís Arroyo Regulo Luis. -. Controversias del Orden Familiar 1 Acdo. Núm. Exp. 908/2024.

SOLO CONSULTA
SOLO CONSULTA
SOLO CONSULTA

Rueda Alfaro Deasy Pamela vs. Arriaga Sánchez Emmanuel. Controversias del Orden Familiar Proveniente Juzgado 36. 1 Acdo. en Otros. Núm. Exp. 532/2025 Bis. 1 Tomo II.
Ruíz Pedro su Sucesión. Sucesorio Familiar 1 Acdo. Núm. Exp. 848/2025 Principal.
Ruíz de la Cruz María del Rosario vs. Reyes Téllez Girón Francisco. Controversias del Orden Familiar 1 Acdo. en Incidente. Núm. Exp. 678/2007 Inc. de Cancel. de Pensión Alimenticia.
Salazar Medina Tomás su Sucesión y Otro. Sucesorio Familiar Proveniente del Juzgado 36 Fam. 1 Acdo. Núm. Exp. 158/2026 36 Familiar.
Sánchez Cortés Augustin Anselmo (su Suc.). Sucesorio Familiar 1 Acdo. Núm. Exp. 906/2018.
Sánchez Medina Yaneli vs. Saúl Gutiérrez López. Especial Familiar 1 Acdo. Núm. Exp. 1786/2023.
Sandoval Torres Juan Manuel vs. González Arias Yareni. Especial Familiar 2 Acdos. Núm. Exp. 490/2016.
Sedano Méndez Luis Arturo su Sucesión. Sucesorio Familiar 1 Acdo. en Otros. Núm. Exp. 2004/2024 Segunda Sección.
su Suc. Vera Manzanarez Carmen a C U M U L A.C. I O. N N. Sucesorio Familiar 1 Acdo. en Otros. Núm. Exp. 1874/2023 Segunda Sección.
Tapia Jiménez Berenice Sarai vs. Gutiérrez Saavedra David. Controversias del Orden Familiar Proveniente del Juzgado 36 Fam. 1 Acdo. Núm. Exp. 306/2025 Bis. 1 36 Familiar.
Tenorio Mayte Ayerin Ambriz vs. Hernández Chávez Luis Enrique. Controversias del Orden Familiar 1 Acdo. Núm. Exp. 122/2023.
Tera Ponce Francisco su Sucesión. Sucesorio Familiar 1 Acdo. Núm. Exp. 172/2025.
Tetzpa Jiménez Ana Paulina vs. Domínguez Torres Israel. Controversias del Orden Familiar 1 Acdo. en Otros. Núm. Exp. 584/2013 Principal Tomo II.
Valdez Ferrer Fernanda vs. Carlos Manuel Zorrilo Campo. Controversias del Orden Familiar 1 Acdo. en Otros. Núm. Exp. 388/2022 Tomo V.
Vargas Bucio Jael Joyce vs. Israel Gutiérrez Sánchez. Ord. Civil Familiar Proveniente del Juzgado 36 Fam. 1 Acdo. Núm. Exp. 412/2025 Principal 36 Familiar.
Vargas Ramales Melina Eliud vs. Moreno Amador Raymundo. Especial Familiar 2 Acdos. en Otros. Núm. Exp. 156/2019 Principal Tomo II.
Vázquez Dominguez Eloísa Jacobed vs. Víctor Jiménez Ramírez. Ord. Civil Familiar 1 Acdo. Núm. Exp. 830/2007 Tomo II.
Villafranco Rodriguez América Elizabeth vs. Navarro Alba Isaac. Controversias del Orden Familiar 1 Acdo. en Incidente. Núm. Exp. 1284/2021 Inc. de Cancel. de Pensión Alimenticia.
Zermeño Galván Laura. Controversias del Orden Familiar 1 Acdo. en Expedientillo. Núm. Exp. 8420/2023 No Conocido.
AUDIENCIA
Sánchez Portillo Fausto (su Suc). Sucesorio Familiar. 1 Aud. en Incidente. Núm. Exp. 908/2020 Inc. de Falsedad de Documento.
Vargas Ramales Melina Eliud vs. Moreno Amador Raymundo. Especial Familiar. 1 Aud. en Otros. Núm. Exp. 156/2019 Principal Tomo II.

SENTENCIAS DEFINITIVAS DEL 24 DE MARZO DEL 2026

Martínez Bernal Jesús (su Suc). Sucesorio Familiar Sent. Adjudicación 1 Sent. Def. en Otros. Núm. Exp. 212/2020 Cuarta Sección

EL SECRETARIO DE ACUERDOS
LIC. JOSÉ LUIS OSERIN GARCÍA

DÉCIMO PRIMERO DE LO FAMILIAR

SECRETARÍA "A"
ACUERDOS DEL 24 DE MARZO DEL 2026

Acosta Juárez Francisco Javier y Acosta Juárez Kevin Javier vs. Fracncisco Javier Acosta Vital. Controversias del Orden Familiar Acuerdo. 1 Acdo. Núm. Exp. 503/2020.
Argumedo Díaz Sofía María Elena su Sucesión. Sucesorio Familiar Acuerdo. 1 Acdo. Núm. Exp. 267/2025.
Astorga Benítez Ascención. Sucesorio Familiar Expdllo. 1 Acdo. Núm. Exp. 629/2018.
Becerril Vega Verónica vs. Roberto Castañeda Cerda. Especial Familiar Acdo. 2. 2 Acdos. Núm. Exp. 2229/2019 Tomo II Principal.
Belmontes Huerta José Vicente Carlos su Sucesión. Sucesorio Familiar Expdllo. 1 Acdo. en Expedientillo. Núm. Exp. 111/2025 Expedientillo.
Castañeda Valencia Xóchitl vs. Roberto Mendoza Cornejo. Div. Nec. Expdllo. 1 Acdo. Núm. Exp. 1453/2005.
Chávez Martínez Ramón. Sucesorio Familiar Expdllo. 1 Acdo. en Expedientillo. Núm. Exp. 2161/2022 Expedientillo.
Contreras Cabrera Guadalupe vs. Jaime Reyes Maya. Especial Familiar Acuerdo. 1 Acdo. en Incidente. Núm. Exp. 2089/2017 Bis. 2 Inc. para Determinar la Permanencia Def. en el Domicilio.
Cortés Rueda Juana vs. Sosa Blanco Gerardo. Controversias del Orden Familiar Expdllo. 1 Acdo. Núm. Exp. 1073/2022.
Cruz Martínez Raymunda su Sucesión. Sucesorio Familiar Otros V. 1 Acdo. en Otros. Núm. Exp. 1771/2022 Bis. 1 Secc. Segunda.
Cuauhtémoc Paleta José Ignacio. Sucesorio Familiar Amparo 1168/2025- II. 1 Acdo. en Amparo. Núm. Exp. 1709/2018 Amparo 1168/2025- II.
Galán Bucio Javier. Sucesorio Familiar Otros V. 1 Acdo. Núm. Exp. 473/2025.
García Dionisio Félix su Sucesión. Sucesorio Familiar Acuerdo. 1 Acdo. Núm. Exp. 457/2025.
García González María Elizabeth su Sucesión. Sucesorio Familiar Expdllo. 1 Acdo. en Expedientillo. Núm. Exp. 1205/2023 Expedientillo.
García Robles Ana María Teresa. Sucesorio Familiar Otros V. 1 Acdo. en Incidente. Núm. Exp. 2277/2024 de Oposición a la Rendición de Ctas. Presentado por Martha Elvia Fernández García, Ex- Albacea.
García Silva Alvara vs. Valenzuela García Irma. Sucesorio Familiar 1 Acdo. en Otros. Núm. Exp. 2657/2024 Vía de Apremio.
García Ramírez Edith vs. César Cisneros Contreras. Controversias del Orden Familiar Acuerdo. 1 Acdo. en Expedientillo. Núm. Exp. 1093/2004.
Gómez Hinojosa Felipe vs. Gómez Pérez Felipe. Sucesorio Familiar Acuerdo. 1 Acdo. Núm. Exp. 313/2023.
Gutiérrez Rogers Alfonso su Sucesión. Sucesorio Familiar Otros V. 1 Acdo. Núm. Exp. 103/2026 Principal.
Lara Castañeda Celia Vianey vs. Benito Hernández Eduardo. Controversias del Orden Familiar Acuerdo. 1 Acdo. Núm. Exp. 3443/2024 Bis. 1 Tomo II.
Llorente Becerril Elizabeth vs. Raúl Gerardo Domínguez Jiménez. Controversias del Orden Familiar Amparo Oficio 4385/2026. 1 Acdo. en Amparo. Núm. Exp. 217/2016 Bis. 3 Amparo 240/2025-V.
López Hernández Gabriela vs. Martínez Ramírez Rafael Alberto. Controversias del Orden Familiar Desechado. 1 Acdo. en Incidente. Núm. Exp. 1281/2024 Inc. (12/Dic/2025) (Desechado).
López Hernández Gabriela vs. Martínez Ramírez Rafael Alberto. Controversias del Orden Familiar Emplazamiento. 1 Acdo. en Incidente. Núm. Exp. 1281/2024 Inc. de Reduc. de Pensión Alimenticia Provisional.
Lujano López Laura Josefina vs. Mendoza Tamayo Francisco Javier. Controversias del Orden Familiar Acuerdo. 1 Acdo. en Otros. Núm. Exp. 759/2020 Tomo III.
Martínez Reyes su Sucesión. Sucesorio Familiar Otros V. 1 Acdo. Núm. Exp. 1229/2024.
Martínez Rodríguez Susana vs. Baranda Zamora Mauro. Controversias del Orden Familiar Dada Cuenta. 2 Acdos. Núm. Exp. 3053/2024.
Mendoza González Silvestre Constantino vs. Pérez Ferreira. Guadalupe. Especial Familiar Acdo. R 1. 2 Acdos. en Otros. Núm. Exp. 3495/2024 Tomo III, Inc. de Régimen de Visitas y Convivencias.
Mendoza Torres Andrea vs. Arellano Meneses Marco Antonio. Especial Familiar Acuerdo. 1 Acdo. Núm. Exp. 331/2025.
Mendoza Trejo José. Sucesorio Familiar Auto. 1 Acdo. Núm. Exp. 1431/2024.
Minchaca Ramírez Carlo Giovanni. Controversias del Orden Familiar Acdo. Nuevo. 1 Acdo. Núm. Exp. 177/2026 Principal.
Molina Muñiz Sonia Alejandra vs. Rosendo Acosta Zepeda. Controversias del Orden Familiar Expdllo. 1 Acdo. Núm. Exp. 7/2014.
Monroy Fernández Juana. Juris. Voluntaria Familiar Acdo+++. 2 Acdos. en Otros. Núm. Exp. 745/2014 Bis. 1 Tomo II.
Montiel Sánchez Guadalupe. Sucesorio Familiar Expdllo. 1 Acdo. Núm. Exp. 591/2020.
Mora Escobedo Ma. Elena vs. Uriel Arturo Correa Rodríguez. Controversias del Orden Familiar Acdo. 2. 2 Acdos. en Incidente. Núm. Exp. 1621/2013 Bis. 1 Inc. de Repos. de Autos.
Morales Villavicencio Andrés Simón. Sucesorio Familiar Expdllo. 1 Acdo. Núm. Exp. 1635/2018.
Moreno Roque Andrea. Sucesorio Familiar Acdo. 2. 2 Acdos. Núm. Exp. 975/2022.
Muñoz Serrano Norma vs. Rutilo Hernández Ortega. Controversias del Orden Familiar Otros V. 1 Acdo. en Otros. Núm. Exp. 65/2021 Bis. 1 Tomo II.
Nava Rivera Lizbeth vs. Cruz López Rubén. Especial Familiar Acuerdo. 1 Acdo. en Otros. Núm. Exp. 2129/2024 Vía de Apremio.

SOLO CONSULTA
SOLO CONSULTA
SOLO CONSULTA

Olovera Castillo Francisca vs. José Luis Sánchez Sosa. Especial Familiar M Desahoga Vista M. P. -. 1 Acdo. en Incidente. Núm. Exp. 655/2013 Inc. de Repos. de Autos.
Ortiz y Valdez Bertha vs. Rodríguez Ortiz Mayra. Controversias del Orden Familiar Acuerdo. 1 Acdo. Núm. Exp. 711/2025 Principal.
Pablo Velázquez Angélica María vs. Antonio Ernesto González González. Ord. Civil Familiar Acuerdo. 1 Acdo. Núm. Exp. 2449/2012.
Palomares Calderón Hugo Rodrigo vs. Pérez Martínez Martha Angélica. Especial Familiar Acuerdo. 1 Acdo. en Incidente. Núm. Exp. 1107/2022 Bis. 1 Inc. de Actual. de Domicilio.
Patiño Islas María Isabel vs. Fuentes Garduño Hugo. Controversias del Orden Familiar Acdo. R 3. 3 Acdos. en Incidente. Núm. Exp. 185/2025 Inc. de Cancel. de Pensión Alimenticia.
Pérez Acevedo Salvador su Sucesión. Sucesorio Familiar Otros V. 3 Acdos. en Otros. Núm. Exp. 2305/2024 Secc. Primera Tomo III.
Puente Córdova Alfredo vs. Jacinta Veerea Hernández. Especial Familiar M Remite. -. 2 Acdos. en Incidente. Núm. Exp. 27/2021 Inc. de Modificación de Convenio.
Quevedo Pilatowsky Ileana Frine vs. López Reyes Moisés Jesús. Controversias del Orden Familiar Acuerdo. 1 Acdo. en Incidente. Núm. Exp. 2945/2024 Inc. de Alimentos.
Quezada López José Merced su Sucesión. Sucesorio Familiar Acdo. 2. 2 Acdos. Núm. Exp. 127/2025.
Ramírez Amador Ana María vs. Velázquez Velázquez Ricardo. Especial Familiar Acuerdo. 1 Acdo. en Incidente. Núm. Exp. 225/2024 Inc. Relativo a Las Cuestiones Inherentes a la Disol. del Vinculo Matrimonial.
Ramírez Cortés Arquimides su Sucesión. Sucesorio Familiar Otros V. 1 Acdo. Núm. Exp. 487/2025.
Ramírez Donato Ulises vs. Rocío Tatiana González Carrillo. Controversias del Orden Familiar Acuerdo. 1 Acdo. en Incidente. Núm. Exp. 299/2007 Bis. 1 Inc. de Repos. de Autos.
Ramírez Maya Mario. Sucesorio Familiar Acuerdo. 1 Acdo. en Otros. Núm. Exp. 2033/2022 Bis. 2 Secc. Segunda.
Ramírez Sosa Angélica vs. Mendoza Ramírez Fanny Yadira. Controversias del Orden Familiar Acuerdo. 1 Acdo. Núm. Exp. 1977/2024.
Ramírez Ayala Carlos. Sucesorio Familiar Expdllo. 2. 2 Acdos. Núm. Exp. 13/2020.
Rodríguez González Luis Manuel vs. Hildegard Blakely Evelyn. Especial Familiar Acuerdo. 1 Acdo. en Incidente. Núm. Exp. 3099/2024 Incidente.
Rodríguez Ondarreta Abel vs. Castillo López Nancy Esther. Especial Familiar Acuerdo. 1 Acdo. Núm. Exp. 2499/2024.
Rojas García Diana vs. Hernández Solís Óscar Alberto. Controversias del Orden Familiar Acdo. R 3. 3 Acdos. en Otros. Núm. Exp. 319/2024 Bis. 1 Tomo II.
Romero Arreola Alejandro vs. Mayra Hernández Chávez. Controversias del Orden Familiar Otros V. 1 Acdo. en Otros. Núm. Exp. 487/2019 Bis. 3 Vía de Apremio.
Ruesga Lozano María Ximena vs. Solís Arredondo Eduardo Elajeandro. Controversias del Orden Familiar Acuerdo. 1 Acdo. en Incidente. Núm. Exp. 2113/2023 Inc. para Regular Las Consecuencias Inherentes a la Disol. del Vínculo Matrimonial.
Ruesga Lozano María Ximena. Especial Familiar Cedula Sin Diligenciar. 1 Acdo. en Amparo. Núm. Exp. 2113/2023 Amparo 1219/2025- Xi.
Santana Maguellales Karen Jazmín vs. Lelsie Ángel Neve Santamaría. Controversias del Orden Familiar Acdo. 278- 279 Cpc. 1 Acdo. en Otros. Núm. Exp. 763/2020 Bis. 3 Controv. del Orden Familiar.
Valle Avellaneda Fernando su Sucesión. Sucesorio Familiar Acdo. 4. 4 Acdos. Núm. Exp. 3305/2024.
Veloz Aguayo Rebeca Adriana vs. Candelario Pérez Mario Miguel. Especial Familiar Minuta. 1 Acdo. Núm. Exp. 2345/2024 Inc. de Reduc. y Cancel. de Pensión Alimenticia.
Veloz Aguayo Rebeca Adriana vs. Candelario Pérez Mario Miguel. Especial Familiar Ced. Sin Diligenciar. 2 Acdos. en Incidente. Núm. Exp. 2345/2024 Inc. para Regular Las Consecuencias Inherentes a la Disol. del Vínculo Matrimonial.
Villanueva García Juana vs. Ramírez Sandoval Andrés. Controversias del Orden Familiar Acuerdo. 1 Acdo. en Otros. Núm. Exp. 929/2021 Bis. 1 Tomo II.

AUDIENCIA

Aguilar Jiménez Angélica vs. Iglesias Castrejón Oliver Estuardo. AUDIENCIA- Testimoniales Especial Familiar. 1 Aud. en Incidente. Núm. Exp. 1875/2023 Bis. 1 Inc. de Pago de Pens Alim. Provi.
Galindo Díaz Karla Maribel vs. Ademir Moreno Pérez. AUDIENCIA- Confesionales Controversias del Orden Familiar 1 Aud. en Incidente. Núm. Exp. 271/2025 Inc. de Pago de Pensiones Alimenticias Vencidas y No Pagadas.

SENTENCIAS INTERLOCUTORIAS

Jasso Flores Agustín vs. Elia Olivares Parra. Especial Familiar Sent. 1 Sent. Inter. en Incidente. Núm. Exp. 353/2012 Bis. 1 Inc. de Desocup. y Entrega del Bien Inmueble
Pérez Mecalco Jorge su Sucesión. Sucesorio Familiar Sent. 1 Núm. Exp. 15/2025

LA SECRETARIA DE ACUERDOS
LIC. AMANDA MARTÍNEZ PADILLA

SECRETARÍA "B"
ACUERDOS DEL 24 DE MARZO DEL 2026

Administrativo vs. Administrativo. Actos Prejudiciales Familiar Tomo V e. 2 Acdos. en Cuadernillo. Núm. Exp. 3001/2025 Exp. Administrativo del Juzgado Tomo V.
Aguilar Morín Víctor Manuel su Sucesión. Sucesorio Familiar Razon e. 1 Acdo. Núm. Exp. 136/2026 Principal.
Aguilar Rodríguez Agustina. Sucesorio Familiar 2 Acdos. en Otros. Núm. Exp. 3108/2024 Cuarta Secc. de Partición y Adjudicación.
Alaniz Cruz José Luis su Sucesión. Sucesorio Familiar Ofic a Dispoc. e. 1 Acdo. Núm. Exp. 366/2025.
Alcántara López Agustín su Sucesión. Sucesorio Familiar Min. Firm. Rec. e. 1 Acdo. Núm. Exp. 92/2026 Principal.
Álvarez Madera Gabreila vs. Cvictor Manuel Solís Ramírez. Controversias del Orden Familiar Adm. 1 Acdo. en Incidente. Núm. Exp. 1486/2016 Inciente de Cancel. de Pensión.
Ambriz Mendoza Angélica vs. Gerardo Gracida Rosas. Controversias del Orden Familiar Inc. Ces. Pens. Alim. e. 1 Acdo. en Incidente. Núm. Exp. 3416/2024 Inc. de Cesación de Pensión Alimenticia. -.
Anaya Cortés Adela Judith y/o vs. Roberto López Anaya. Sucesorio Familiar M Informe BBVA. -. 1 Acdo. Núm. Exp. 3462/2024 Tomo II.
Anaya Soto Cornelia Cecilia su Sucesión. Sucesorio Familiar Cit. Aud. e. 1 Acdo. Núm. Exp. 584/2025.
Azpiazu Ramírez Itziar vs. Acra López Juan Carlos. Especial Familiar M Sala Remite-. 1 Acdo. en Otros. Núm. Exp. 582/2017 Cuad. de Ejecución. -.
Azpiazu Ramírez Itziar vs. Juan Carlos Acra López. Especial Familiar Amparo Oficio 2699/2026. 1 Acdo. en Amparo. Núm. Exp. 582/2017 Amparo 1241/2025-I.
Azuara López Dora Alicia vs. Farouk Bulhosen Madrigal su Seción. Ord. Civil Familiar M Rebeldía, Abre Juic. a Prueba. -. 1 Acdo. en Cuadernillo. Núm. Exp. 1632/2023 Tomo II.
Batun González Leticia vs. Hugo Jesús Zetina Tun. Controversias del Orden Familiar Inc. Canc. y Cesa. Pens. Alim. e. 2 Acdos. en Incidente. Núm. Exp. 896/2003 Inc. de Cancel. y Cesación de Pensión Alimenticia.
Bautista Ruíz María del Carmen Leopoldina su Sucesión. Sucesorio Familiar Manif. e. 1 Acdo. Núm. Exp. 458/2025.
Butron Gutiérrez Ethel Alejandra vs. Bezares Peñuñuri Mauricio. Especial Familiar Inc. Cons. Inher. Disol. Vinc. Matr. e. 3 Acdos. en Incidente. Núm. Exp. 444/2024 Inc. de Consecuencias Inherentes a la Disol. del Vínculo Matrimonial (257).
Callejas Camargo María de Jesús vs. Sucesorio Familiar Secc. Seg. e. 1 Acdo. Núm. Exp. 1418/2008.
Campos Cereceros Andrea vs. Gabriel Alvarado Martínez. Alim. Comparec. 1 Acdo. Núm. Exp. 2110/2024.
Castillo Madrigal Hermelinda su Sucesión. Sucesorio Familiar Acdo. Nuevo. 1 Acdo. Núm. Exp. 76/2026 Principal.
Castro López Luz María vs. López López. Controversias del Orden Familiar Requerimiento de Sala/Amparo. 1 Acdo. en Incidente. Núm. Exp. 1398/2013 Bis. 2 Inc. de Cesación Pens. Alim.
Cerón Arreguín María del Carmen. Juris. Voluntaria Familiar Razon e. 1 Acdo. Núm. Exp. 1202/2024.
Chávez Castillo Eduardo vs. Flores Sosa Patricia. Controversias del Orden Familiar Min. Acus. Dilig. e. 1 Acdo. Núm. Exp. 896/2023.
Chávez Valerio Eloísa. Sucesorio Familiar Pasa a Sent. e. 1 Acdo. Núm. Exp. 1848/2021.
Colín Olvera Buenaventura. Sucesorio Familiar 3 Acdos. Núm. Exp. 422/2025.
Cortés Aguirre Laura Nury vs. Allan Jair Padierna Villegas. Controversias del Orden Familiar Inc. Cump. Conv. e. 1 Acdo. en Incidente. Núm. Exp. 3442/2024 Cump. de Convenio.
Cruz Flores Julio César vs. Raymundo Cruz Flores. Ord. Civ. Carc. Perso. e. 1 Acdo. Núm. Exp. 42/2011.

SOLO CONSULTA
SOLO CONSULTA
SOLO CONSULTA

Delgado Corona Jéssica Itzel vs. Sandoval Tapia Luis Francisco. Controversias del Orden Familiar 1 Acdo. Núm. Exp. 1306/2024.
Díaz de Guzmán Montiel Raúl Esteban vs. Diana Olivares Díaz. Especial Familiar 1 Acdo. en Incidente. Núm. Exp. 1070/2018 Bis. 3 Incd. de Liq. Soc. Cony.
Domínguez Osorno Guillermo vs. Alma Rosa Castelán Leyva. Especial Familiar Adm. 1 Acdo. en Incidente. Núm. Exp. 1804/2016 Inc. de Compensación.
Flores Suárez Zenaida vs. Sucesorio Familiar Min. Acus. Dilig. e. 1 Acdo. Núm. Exp. 2246/2012.
Funes Caballero Sandra Ingrid vs. Eduardo Rafael Valencia Martínez. Cont. Ord. Fam. 1 Acdo. Núm. Exp. 938/2011.
Galaviz Avilés Alejandro su Sucesión. Sucesorio Familiar Min. Firm. Rec. e. 1 Acdo. Núm. Exp. 592/2025.
García Chávez María Socorro. Sucesorio Familiar M Regulariza, Deja Insubsistente. -. 1 Acdo. en Otros. Núm. Exp. 3454/2024 Secc. III. - Administración y Rendición de Cuentas. -.
García Chávez María del Socorro. Sucesorio Familiar M Desahoga Prevención, Admite. Turno. -. 1 Acdo. en Incidente. Núm. Exp. 3454/2024 Inc. de Nul. de Actuaciones.
García Martínez Miguel Abraham su Sucesión. Sucesorio Familiar Razon e. 1 Acdo. Núm. Exp. 2476/2024.
García Pineda Susana su Sucesión. Sucesorio Familiar Autor. e. 1 Acdo. Núm. Exp. 1144/2024.
García Rivera Jorge. Sucesorio Familiar Uga Oral Pide Informe. 1 Acdo. Núm. Exp. 1112/2020.
González Calero Erasmo Carlos vs. Gutiérrez Smith Mercedes. Controversias del Orden Familiar M Ced. Diligenciada. -. 3 Acdos. en Incidente. Núm. Exp. 2660/2024 Bis. 2 Inc. Modifi Convn. Relativo a la Pensión Alimenticia.
González Calero Erasmo Carlos vs. Mercedes Gutiérrez Smith. Controversias del Orden Familiar M Contesta Incidente, Turno. -. 1 Acdo. Núm. Exp. 2660/2024 Inc. de Mod de Con Rel a la Pens Alim. por Cam de Circu Rela.
González Sánchez José. Int. 1 Acdo. Núm. Exp. 842/1986.
Héctor Manuel Monroy Cortés vs. Aleksandra Bárbara Zebrowska. Controversias del Orden Familiar M Remite. -. 1 Acdo. Núm. Exp. 3470/2024 Tomo III.
Hernández Domínguez Hilda su Sucesión. Sucesorio Familiar 1 Acdo. Núm. Exp. 72/2025.
Hernández Gutiérrez Guadalupe Isela vs. Navarrete Contreras Ángel. Especial Familiar M Contesta Incidente, Señala Fecha Aud. de Ley (Desahogo Confesionales). -. 1 Acdo. en Incidente. Núm. Exp. 600/2025 Inc. de Cesación de Pensión Alimenticia. -.
Hernández León José María su Sucesión. Sucesorio Familiar Desa. Vist. M. P. e. 1 Acdo. Núm. Exp. 1476/2024.
Hernández Martínez Carlos vs. Morales Carranza Elizabeth. Especial Familiar Min. Firm. Rec. e. 1 Acdo. Núm. Exp. 2194/2023.
Hernández Santiago Jonathan vs. Salas Macías Juana. Especial Familiar 1 Acdo. Núm. Exp. 94/2026 Principal.
Herrera Gutiérrez Nalleli Adriana vs. Raúl Máyer Canas. Controversias del Orden Familiar Cierre de Tomo I e. 1 Acdo. Núm. Exp. 2494/2013.
Herrera Gutiérrez Nalleli Adriana vs. Raúl Máyer Canas. Controversias del Orden Familiar Tomo II e. 1 Acdo. en Cuadernillo. Núm. Exp. 2494/2013 Tomo II.
Islas Luna Felipe y Guerrero González Verónica. Juris. Voluntaria Familiar Desa. Vist. M. P. e. 1 Acdo. Núm. Exp. 1752/2024.
Islas Martínez Leobardo. Sucesorio Familiar por Hechas. 1 Acdo. Núm. Exp. 1188/2021.
Islas Martínez Leobardo. Sucesorio Familiar por Hechas. 1 Acdo. en Otros. Núm. Exp. 1188/2021 Secc. Segunda.
Jiménez Vargas Ma Esther. Sucesorio Familiar Llega. Aut. Archi. De. Extint. e. 1 Acdo. Núm. Exp. 2192/2024.
José Francisco Méndez Segura vs. Nava Salazar Elizabeth. Controversias del Orden Familiar Oficio Sala 3568. 1 Acdo. en Expedientillo. Núm. Exp. 676/2005.
Lomelí Hernández Arturo. Sucesorio Familiar Autor. e. 1 Acdo. Núm. Exp. 1282/2022.
López Rico María Auxilio su Sucesión. Sucesorio Familiar Exh. Rec. Pag. e. 1 Acdo. Núm. Exp. 1466/2024.
Loredo Hill Luis Antonio. Sucesorio Familiar Se Exhiben Billetes. 1 Acdo. en Incidente. Núm. Exp. 1244/2017 Inc. Cumpl. Tes. para Fij. Pens. Alim. Cobr. Alim. Tomo III.
Loredo Hill Luis Antonio. Sucesorio Familiar Acdo. Amplia. 1 Acdo. en Incidente. Núm. Exp. 1244/2017 Inc. de Remoción de Albacea.
Loredo Hill Luis Antonio. Sucesorio Familiar por Hechas (1). 4 Acdos. Núm. Exp. 1244/2017 Bis. 2 Tomo II.
Loredo Hill Luis Antonio. Sucesorio Familiar Se Exhiben Billetes. 1 Acdo. en Otros. Núm. Exp. 1244/2017 Bis. 3 Secc. Segunda.
Lujan Mendoza Eduardo Vicente vs. Rueda Arizabalo Karen Elizabeth. Ord. Civil Familiar Amparo Oficio 7939/2026. 2 Acdos. en Amparo. Núm. Exp. 50/2020 292/2026-IV.
Manjarrez Espejel Carlos. Sucesorio Familiar Cops. e. 1 Acdo. Núm. Exp. 70/2008.
María Guadalupe Gongora Solares vs. Eduardo Velazco Rodríguez. Controversias del Orden Familiar M Formar Incidente, Admite. Turno. -. 1 Acdo. en Incidente. Núm. Exp. 106/2026 Inc. de Cesación de Pensión Alimenticia.
Martínez Sánchez Óscar Fernando vs. Muñoz Cruz Andrea Yovana. Controversias del Orden Familiar Ced. Sin Dilig. e. 1 Acdo. Núm. Exp. 1460/2022.
Mata García María Griselda vs. Vázquez Díaz Joel. Controversias del Orden Familiar Resolu. Sal. Conf. e. 1 Acdo. Núm. Exp. 1426/2008 Principal.
Mejía Mosqueda Alicia su Sucesión. Sucesorio Familiar Secc. Seg. e. 1 Acdo. en Otros. Núm. Exp. 918/2024 Secc. Segunda.
Mejía Oseguera María Guadalupe. Sucesorio Familiar Min. Firm. Rec. e. 1 Acdo. Núm. Exp. 846/2025 Principal.
Mejía Moncada Pedro. Sucesorio Familiar Pide. Ced. e. 1 Acdo. Núm. Exp. 1366/2019.
Miselem Alfonso Abraham Alfonso su Sucesión. Sucesorio Familiar Exhort. Diligen. e. 1 Acdo. Núm. Exp. 1844/2024.
Moncada Espejel Gerardo Roberto Zeferino su Sucesión. Sucesorio Familiar Min. Firm. Rec. e. 1 Acdo. Núm. Exp. 392/2025.
Mondragón Pérez Alejandrina vs. Juan Manuel Pacheco García. Controversias del Orden Familiar 1 Acdo. 1 Acdo. en Otros. Núm. Exp. 1334/2013 Inc. de Cancel. de Pensión Alimenticia.
Montesinos Aviña Ana Luisa vs. Rodríguez Chirinos Gabriel. Controversias del Orden Familiar 1 Acdo. Núm. Exp. 1692/2024.
Morales Pasaran Rocío vs. Salazar López José Antonio. Controversias del Orden Familiar M Formar Incidente, Previene. -. 1 Acdo. en Incidente. Núm. Exp. 3070/2024 Inc. de Cancel. de Pensión Alimenticia. -.
Muñoz Sánchez Martha Catalina su Sucesión. Sucesorio Familiar Min. Acus. Dilig. e. 1 Acdo. Núm. Exp. 386/2025.
Olid Ornelas Rosario su Sucesión. Sucesorio Familiar M Desahogan Requerimiento, Aprueba Sección. -. 1 Acdo. Núm. Exp. 3056/2024 Secc. Segunda.
Padilla Sierra Janneth Esmeralda su Sucesión. Sucesorio Familiar Informe e. 1 Acdo. Núm. Exp. 124/2025.
Pérez Arteaga Francisca vs. Miguel Ángel Olvera García. Controversias del Orden Familiar 1 Acdo. en Incidente. Núm. Exp. 3460/2024 Inc. de Susp. de Régimen de Visitas y Convivencias. -.
Pérez Arteaga Francisca vs. Miguel Ángel Olvera García. Controversias del Orden Familiar 1 Acdo. en Otros. Núm. Exp. 3460/2024 Vía de Apremio, Tomo II. -.
Pérez Retama Karla vs. Bright Izu Chinenye. Controversias del Orden Familiar Min. Firm. Rec. e. 1 Acdo. Núm. Exp. 280/2021.
Pineda Ríos Gilberto su Sucesión. Sucesorio Familiar Vist. M. P. e. 2 Acdos. Núm. Exp. 388/2024.
Piña Sánchez Gustavo su Sucesión. Sucesorio Familiar Cit. Aud. e. 2 Acdos. Núm. Exp. 260/2025.
Ramírez Díaz Luis su Sucesión. Sucesorio Familiar Min. Acus. Dilig. e. 1 Acdo. Núm. Exp. 426/2025.
Ramírez Olvera Jocelyn vs. Montero Flores Samuel. Controversias del Orden Familiar Razon e. 1 Acdo. Núm. Exp. 346/2022.
Ramos Garrido Laura vs. Cosío González Fabián Jesús. Controversias del Orden Familiar 1 Acdo. en Incidente. Núm. Exp. 3436/2024 Inc. de Modificación de Régimen de Visitas y Convivencias, Tomo II.
Reyes Arias Alfonso su Sucesión. Juris. Voluntaria Familiar 1 Acdo. Núm. Exp. 1684/2024.
Reyes Jiménez Margarita vs. Joel Luis Castro. Alim. 1 Acdo. Núm. Exp. 1374/2007.
Rodríguez Acosta Arturo Gabriel. Sucesorio Familiar Min. Firm. Rec. e. 1 Acdo. Núm. Exp. 790/2025 Principal.
Rodríguez Álvarez Leopoldo. Sucesorio Familiar Amparo Oficio 3796. 1 Acdo. en Amparo. Núm. Exp. 1826/2014 Amparo 1260/2025.
Tapia Díaz Karla Estefania vs. Daniel Mercado Martínez. Especial Familiar Autor. e. 1 Acdo. Núm. Exp. 1856/2019.
Toriz Straffon Ángel. Sucesorio Familiar Sin Lugar. 3 Acdos. en Incidente. Núm. Exp. 3216/2024 Inc. de Repos. de Documentos.
Valenciana Alcántara Julieta su Sucesión. Sucesorio Familiar Min. Firm. Rec. e. 1 Acdo. Núm. Exp. 2062/2023.
Vázquez Arenas Alejandrina vs. Romero Cantoriano Alfredo. Controversias del Orden Familiar Inc. Mod. Pens. Alim. 1 Acdo. en

SOLO CONSULTA
SOLO CONSULTA
SOLO CONSULTA

Incidente. Núm. Exp. 382/2024 Inc. de Modificación de Pensión Alimenticia.
Vázquez Hernández Martha vs. Méndez Ibarra Javier. Especial Familiar Min. Acus. Dilig. e. 1 Acdo. Núm. Exp. 1660/2021.
De Lira Rosales José. Sucesorio Familiar Informe e. 2 Acdos. Núm. Exp. 862/2020.
Del Alizal Marín María Cristina su Sucesión. Sucesorio Familiar Acdo. Nuevo. 1 Acdo. Núm. Exp. 182/2026 Principal.
NO PUBLICADOS
Guerrero Gómez Martha. Juris. Voluntaria Familiar Acdo. Nuevo. 1 Acdo. Núm. Exp. 588/2025.
AUDIENCIA
Vázquez Daniel Fausto Javier vs. Flores Torres Maribel. Inc. Canc. Pens. Alim. Aud. Especial Familiar. 1 Aud. en Incidente. Núm. Exp. 2460/2024 Inc. de Cancel. de Pensión Alimenticia.

LA SECRETARIA DE ACUERDOS
LIC. ALEJANDRA LETICIA ACEVEDO ALONSO

DÉCIMO SEGUNDO DE LO FAMILIAR

SECRETARÍA "A"
ACUERDOS DEL 24 DE MARZO DEL 2026

Acosta Valero René Ricardo vs. Bustamante Vargas Nuria. Controversias del Orden Familiar M. 5 Acdos. Núm. Exp. 97/2025 Tomo II.
Aguirre González Marco Antonio vs. Vázquez Martínez Jazmín. Controversias del Orden Familiar A. 1 Acdo. en Incidente. Núm. Exp. 1249/2024 de Modificación de Convenio.
Álvarez Martínez Gabriela vs. Martín Rivera Mendoza. Especial Familiar M. 1 Acdo. Núm. Exp. 515/2020 Bis. 1 Incid de Guarda y Custodia, Reg. Visita y Conviv. Pensión Ipromov Gabriela Álvarez.
Álvarez Pérez Angélica Azucena vs. Felipe de Jesús Rosales Acevedo. Especial Familiar 1 Acdo. en Incidente. Núm. Exp. 433/2009 de Cancel. de Pensión Alimenticia.
Aranda Olivares Román Betuel vs. Nápoles Peredo Brenda Irais. Controversias del Orden Familiar Jsm. 1 Acdo. Núm. Exp. 1195/2019.
Araujo Alanís Concepción. Sucesorio Familiar E. 1 Acdo. en Incidente. Núm. Exp. 1105/2018 Inc. de Oposición Al Inventario y Avaluo.
Ayala Rosas Rafael su Sucesión. Sucesorio Familiar Jsm. 1 Acdo. Núm. Exp. 613/2025.
Bermejo Mendoza Nayeli vs. Gómez Martínez Ernesto. Especial Familiar M. 1 Acdo. Núm. Exp. 281/2019.
Bermejo Mendoza Nayeli vs. Gómez Martínez Ernesto. Especial Familiar M. 1 Acdo. en Incidente. Núm. Exp. 281/2019 de Cambio de Guarda y Custodia III.
Bermejo Mendoza Nayeli vs. Gómez Martínez Ernesto. Especial Familiar M. 1 Acdo. en Incidente. Núm. Exp. 281/2019 Inc. de Ejecc. de Convenio.
Cárdenas Sánchez María Rosa Guadalupe vs. Resenos Chauvet Agustín Guillermo. Controversias del Orden Familiar Jsm. 1 Acdo. Núm. Exp. 593/2022.
Carranco Novoa Esperanza su Sucesión. Sucesorio Familiar Jsm. 1 Acdo. Núm. Exp. 1629/2021.
Ceballos García Patrica vs. Bossero Medina Vicente. Ord. Civil Familiar 1 Acdo. Núm. Exp. 365/2007.
Cruz Torero Blanca Gabriela. Especial Familiar A. 2 Acdos. en Expedientillo. Núm. Exp. 761/2003 No Corresponde.
Díaz Cancino José Javier su Sucesión. Sucesorio Familiar A. 1 Acdo. Núm. Exp. 471/2025.
Díaz Flores Nayeli vs. Israel Gómez Pérez. Especial Familiar Jsm. 2 Acdos. en Incidente. Núm. Exp. 3139/2024 Cambio de Régimen de Convivencias y de Cump. de Pensión Alimenticia.
Díaz Paredes Antonio vs. Pozos García Ana Karen. Controversias del Orden Familiar E. 1 Acdo. en Incidente. Núm. Exp. 591/2019 de Pensión Alimenticia.
Dueñas Morales Elsa vs. Leonel García Pacheco. Cont. Ord. Fam. A. 1 Acdo. Núm. Exp. 555/2012.
Elizondo Herrera María del Carmen vs. Illescas Ruano Pedro Ángel. Ord. Civil Familiar M. 1 Acdo. Núm. Exp. 211/2025.
Espinoza Hernández Fernando. Sucesorio Familiar E. 3 Acdos. en Incidente. Núm. Exp. 995/2016 Inc. de Oposición a la Rendición de Cuentas.
Federico Mendoza Esteban su Sucesión. Sucesorio Familiar Jsm. 1 Acdo. Núm. Exp. 135/2026.
Flores Sánchez Rosaura vs. Núñez Contreras José. Controversias del Orden Familiar 1 Acdo. Núm. Exp. 1537/2016.
Flores Torres Rodolfo vs. Verónica Acosta Ramitrez. Especial Familiar A. 1 Acdo. Núm. Exp. 1085/2017.
García García Hilarión su Sucesión. Sucesorio Familiar Jsm. 1 Acdo. Núm. Exp. 2139/2022.
González Bastean Petra su Sucesión. Sucesorio Familiar 1 Acdo. Núm. Exp. 299/2025.
González Martínez del Río Jimena vs. Arena Herrera Pablo. Especial Familiar E. 1 Acdo. Núm. Exp. 1315/2023.
Hernández Nájera Concepción Amanda vs. Canchola Téllez Luis. Especial Familiar Jsm. 1 Acdo. Núm. Exp. 1103/2022.
Hernández Ortiz Rutilo su Sucesión. Sucesorio Familiar 1 Acdo. Núm. Exp. 507/2025.
Ibarra Mendoza Lidia vs. Pastrana Huerta Eduardo. Controversias del Orden Familiar Jsm. 1 Acdo. en Incidente. Núm. Exp. 3099/2024 Cancel. de Pensión Alimenticia.
Ibarra Zavala María Luisa. Sucesorio Familiar M. 1 Acdo. en Incidente. Núm. Exp. 255/2018 Oposición a la Rendición de Ctas. por la Albacea María de la Luz A. López Ibarra.
Ibarra Zavala María Luisa. Sucesorio Familiar M. 1 Acdo. en Incidente. Núm. Exp. 255/2018 Bis. 1 Inc. de Remoción de Albacea.
Isaguirre Mejía Carlos. Sucesorio Familiar A. 1 Acdo. Núm. Exp. 941/2014.
Jiménez Leyva Griselda Lorena vs. Víctor Nieto Zúñiga. Ord. Civil Familiar E. 1 Acdo. en Incidente. Núm. Exp. 2635/2024 Inc. de Cancel. de Pensión Alimenticia.
Jiménez Urbina Bernardo vs. Galicia Jiménez Tomasa. Especial Familiar 1 Acdo. Núm. Exp. 1715/2022.
Laudino Gallegos Luis su Sucesión. Sucesorio Familiar M. 1 Acdo. Núm. Exp. 1883/2024.
López Martínez Lucila vs. Manuel Díaz Hernández. Controversias del Orden Familiar M. 2 Acdos. Núm. Exp. 1099/2020.
Martínez Larios Sandra Angélica vs. Rojas Segura Adalberto Guillermo. Controversias del Orden Familiar M. 1 Acdo. en Incidente. Núm. Exp. 2813/2024 Modificación Convenio.
Mendoza Mendoza Noemí vs. Quistian Espericueta José Manuel. Controversias del Orden Familiar E. 1 Acdo. Núm. Exp. 1723/2016 Principal V.
Mercado Bernal Fernando Agustín su Sucesión. Sucesorio Familiar 2 Acdos. Núm. Exp. 509/2025.
Mercado Zacarías Salomón vs. Torres Ponce Virginia. Especial Familiar 1 Acdo. Núm. Exp. 165/2025.
Morales Garavitos José su Sucesión. Sucesorio Familiar E. 1 Acdo. Núm. Exp. 461/2022 Tercera Sección.
Noble Navarrete Héctor Hugo y Navarrete Tapia Guadalupe vs. Noble Moreno Héctor Hugo. Controversias del Orden Familiar E. 1 Acdo. Núm. Exp. 1515/2023.
Obregón Garrido Carmen su Sucesión. Sucesorio Familiar Jsm. 2 Acdos. Núm. Exp. 583/2025.
Ocejo Meurine Juan Manuel vs. De Venta de Inmueble II. Sucesorio Familiar E. 2 Acdos. en Incidente. Núm. Exp. 2653/2024 de Venta de Inmueble II.
Palacios Osornio Cristian vs. López Posadas Jennifer. Controversias del Orden Familiar Jsm. 1 Acdo. en Incidente. Núm. Exp. 767/2023 de Incremento del Pago de Los Alimentos Provisionales.
Peña Sánchez Lizzette Minerva vs. Carrasco Espinosa Isaac Jonatha. Controversias del Orden Familiar 1 Acdo. Núm. Exp. 1593/2023.
Ramírez Hernández Venancio Trinidad vs. Hernández Batalla Concepción. Controversias del Orden Familiar 1 Acdo. Núm. Exp. 2081/2024.
Ríos Barba Fernando vs. Martín del Campo Vera María Vianney. Controversias del Orden Familiar 1 Acdo. Núm. Exp. 2299/2024.
Rivero Rivas Karina vs. Bárcenas Infante Miguel Ángel. Especial Familiar Jsm. 1 Acdo. en Incidente. Núm. Exp. 23/2019 de Modificación de Convn. II.
Robledo Blancas Concepción. Especial Familiar E. 1 Acdo. en Incidente. Núm. Exp. 415/2022 Vía de Apremio Ejecc. de la Sent. Interl. del 31 de Marzo de 2025.
Rodríguez Flores Dania Jeannette vs. Ruíz Figueroa Luis Alejandro. Controversias del Orden Familiar #Puesta a Disposición de Oficio. 1 Acdo. Núm. Exp. 651/2024.
Roldán Romero Leonor su Sucesión. Sucesorio Familiar E. 1 Acdo. Núm. Exp. 469/2025.
Rosales González Arturo Ricardo vs. Báez Saldaña Armida. Especial Familiar E. 1 Acdo. en Incidente. Núm. Exp. 3163/2024 Liquidación de Sociedad Conyugal Tomo III.

SOLO CONSULTA

Rosales Páez Raymundo. Sucesorio Familiar Jsm. 1 Acdo. Núm. Exp. 1549/1999.
Sánchez Aguilar Karla Valeria vs. Nájera Ruíz Hatzel Suriel. Controversias del Orden Familiar E. 1 Acdo. Núm. Exp. 389/2022.
Sánchez Coello Norma Elena vs. García de la Torre José Alfredo. Especial Familiar Jsm. 1 Acdo. Núm. Exp. 2089/2021.
Sánchez Martínez Teresa vs. Edgar Alberto de la Cruz Monsalvo. Controversias del Orden Familiar Jsm. 1 Acdo. en Incidente. Núm. Exp. 2683/2024 Reduc. de Pensión Alimenticia.
Sánchez Serrano Lorenza Jovita vs. Santos García Juan Carlos. Especial Familiar Dada. 1 Acdo. en Incidente. Núm. Exp. 2219/2017 Vía de Apremio.
Santin Hodges Pablo Alejandro. Interd. E. 1 Acdo. Núm. Exp. 153/2011.
Serrano Morales Martha Yolanda vs. Javier Sandoval Oliva vs. Inc. de Incumplimiento de Pensión Alimenticia. Perd. de P. Potest. A. 1 Acdo. Núm. Exp. 1453/2004.
Sierra Aguilar Ana Karen vs. Erick Francisco Román Corona. Controversias del Orden Familiar Jsm. 1 Acdo. Núm. Exp. 1921/2024.
Silva Enríquez Luis Manuel vs. Pérez Ramos Liliana Rubí. Controversias del Orden Familiar Glosar Expdllo. - M-. 1 Acdo. Núm. Exp. 3025/2024 Tomo II.
Sánchez Cruz Isabel vs. Doroteo Cortés Martínez. Alim. Comparec. A. 1 Acdo. Núm. Exp. 1341/2010.
Sánchez Cruz Isabel vs. Doroteo Cortés Martínez. Controversias del Orden Familiar E. 1 Acdo. en Incidente. Núm. Exp. 1341/2010 Cancel. Pensión.
Venegas Hernández Rosa Isela vs. De la Peña Gutiérrez Daniel. Especial Familiar Jsm. 1 Acdo. en Incidente. Núm. Exp. 2415/2024 Inc. de Cancel. de Pensión Alimenticia.
Yáñez Nieto Liliana vs. Adrián Gabriel Goycochea Rodríguez. Cont. Ord. Fam. 1 Acdo. Núm. Exp. 2633/2024.
Yáñez Rosete María Guadalupe. Controversias del Orden Familiar E. 1 Acdo. en Incidente. Núm. Exp. 853/2005 Bis. 10 Inc. de Cump. de Convenio.
Yáñez Velázquez María Luz. Sucesorio Familiar A. 1 Acdo. en Otros. Núm. Exp. 181/2007 Secc. Cuarta.

AUDIENCIA

Alcázar Aragón Elizabeth Yolanda y Flores Alamilla Juan Francisco vs. García Aragón Arantxa Viridiana y Contreras Montoya Gerardo. Platica Controversias del Orden Familiar 1 audiencia. Núm. Exp. 1641/2024 Tomo II.
Ojeda Ornelas Flora del Carmen vs. Hernández Carmona Víctor Rafael. Aud. Especial Familiar. 1 Aud. en Incidente. Núm. Exp. 687/2025 Cancel. de Pensión.
Oliver Hernández Jorge su Sucesión. #Aud. 801 Con Sent. Sucesorio Familiar. 1 audiencia. Núm. Exp. 461/2025.
Vázquez Palma Juan José Alejandro su Sucesión. #Aud. 801 Sin Comparecencia Sucesorio Familiar. 1 audiencia. Núm. Exp. 761/2025.

SENTENCIAS DEFINITIVAS DEL 24 DE MARZO DEL 2026 NO PUBLICADOS

Mendieta García Eduardo vs. Soberónes Rodríguez Sarai. Controversias del Orden Familiar Sent. Def. 1 Núm. Exp. 2207/2024

SENTENCIAS INTERLOCUTORIAS

Bello Martínez Arminda su Sucesión. Sucesorio Familiar Sent. Interl. Declaratoria de Herederos 1 Núm. Exp. 163/2024

EL SECRETARIO DE ACUERDOS
LIC. JORGE LUIS FERNÁNDEZ AGUILAR

SECRETARÍA "B"
ACUERDOS DEL 24 DE MARZO DEL 2026

Abascal Martínez Jéssica Luz vs. Cirilo Arellano Abonza. Cont. Ord. Fam. 1 Acdo. Núm. Exp. 1172/2005.
Alvarado Gasca Meylen Marela vs. Lazcano Flores Pedro. Especial Familiar |. 1 Acdo. en Incidente. Núm. Exp. 324/2019 Inc. de Modificación de Convenio- Cambio de Guarda y Custodia y Cancel. de Pensión Alim.
Ávila Mendoza Ernesto. Sucesorio Familiar |. 1 Acdo. Núm. Exp. 968/1994.
Avilés Alcántara Rubén vs. Sosa Vázquez Jazmín Elideth. Especial Familiar 1 Acdo. Núm. Exp. 810/2019.
Beltrán Miranda Guadalupe su Sucesión. Sucesorio Familiar |. 1 Acdo. Núm. Exp. 456/2025.
Benítez Álvarez Daniela Elena vs. Marco Antonio Romero Flores. Controversias del Orden Familiar 1 Acdo. Núm. Exp. 2066/2015.
Berthely Valenzuela Rossana vs. Delgado Reynoso Luis Santiago. Controversias del Orden Familiar 2 Acdos. Núm. Exp. 810/2021 Inc. de Modificación de Convn. - Régimen de Visitas y Convivencias Tomo III.
Berthely Valenzuela Rossana vs. Delgado Reynoso Luis Santiago. Controversias del Orden Familiar 1 Acdo. en Incidente. Núm. Exp. 810/2021 Vía de Apremio Vi- Ejecc. de Convenio-.
Cacciamani Romina Marcia vs. Marchena Juan Carlos. Controversias del Orden Familiar 1 Acdo. en Incidente. Núm. Exp. 1042/2024 Vía de Apremio.
Camarena Medrano Gabina su Sucesión. Sucesorio Familiar |. 1 Acdo. Núm. Exp. 838/2025.
Castillejos Aguilar Rosa Libertad vs. Escalante Pliego Carlos Roberto. Controversias del Orden Familiar 1 Acdo. en Incidente. Núm. Exp. 3120/2024 Inc. de Cancel. de Pensión Alimenticia.
Castrillo Tirado Gabriela vs. Carlos Alberto Lara Martínez. Controversias del Orden Familiar 1 Acdo. Núm. Exp. 984/2015.
Catalán Lojo Ma. de Las Nieves Montserrat vs. Ramírez Jacobo Edgar. Controversias del Orden Familiar 1 Acdo. en Incidente. Núm. Exp. 194/2025 Vía de Apremio.
Chaparro Ramírez Benita Adalberta vs. su Sucesión. Sucesorio Familiar. 1 Acdo. en Otros. Núm. Exp. 1028/2020 Secc. Segunda.
Cruz Toral María y Jesús Pérez Sánchez. -. Sucesorio Familiar |. 1 Acdo. Núm. Exp. 1048/2014.
Cuevas Rangel Sandra Victoria vs. Arellano Toledo Alfredo. Ord. Civil Familiar |. 1 Acdo. Núm. Exp. 160/2026.
Díaz Arce Irma Noemí vs. Erick García Hernández. Especial Familiar |. 1 Acdo. en Incidente. Núm. Exp. 926/2011 Inc. de Aumento de Pensión Alimenticia.
Dora Lorena Carrera Téllez vs. Camilo Javier Espinoza Cid. Controversias del Orden Familiar |. 1 Acdo. Núm. Exp. 540/2007.
Enríquez Crespo Mariana vs. Paredes Álvarez Leandro Rodrigo. Controversias del Orden Familiar Expedientillo. 1 Acdo. Núm. Exp. 854/2019.
Escobar Hernández Sergio vs. García Álvarez Ruth Sired. Especial Familiar Exhorto. 1 Acdo. Núm. Exp. 884/2021.
García Valerio Norma América vs. Iniesta Hernández Víctor Manuel. Ord. Civil Familiar 1 Acdo. Núm. Exp. 434/2025.
Gil Ramírez Arturo su Sucesión. Sucesorio Familiar |. 1 Acdo. Núm. Exp. 756/2023.
González López Carla Karina vs. Mercado Munguía Iván Fernando. Controversias del Orden Familiar |. 1 Acdo. Núm. Exp. 2600/2024.
González Medina Olga Rocío vs. Bernal Calderón Fernando Abraham. Controversias del Orden Familiar Expedientillo. 1 Acdo. Núm. Exp. 1126/2021.
Guadarrama Rojas Artemia. Sucesorio Familiar 1 Acdo. en Otros. Núm. Exp. 1416/2006 Secc. Segunda.
Gutiérrez Pérez María Guadalupe su Sucesión. Sucesorio Familiar |. 1 Acdo. Núm. Exp. 1010/2022.
Gutiérrez Ramírez Lilia. Sucesorio Familiar 1 Acdo. Núm. Exp. 614/2018.
Hernández María Luisa Vda. de Rolón. Int. |. 1 Acdo. Núm. Exp. 148/1977.
Herrera Alonso María del Carmen vs. Ramírez Torres Omar. Controversias del Orden Familiar 1 Acdo. Núm. Exp. 2074/2024.
Huerta Ponce Silvia su Sucesión. Sucesorio Familiar 1 Acdo. Núm. Exp. 118/2024.
Juárez Alquicira Alan Cuauhtémoc vs. Noguez Islas María del Carmen. Controversias del Orden Familiar 1 Acdo. Núm. Exp. 550/2025.
León y Probert Ángel Pablo su Sucesión. Sucesorio Familiar Se Reserva Citación a Sentencia. 1 Acdo. en Incidente. Núm. Exp. 1826/2021 Inc. de Licencia Judicial para la Venta de Inmueble.
Limón Uribe Salvador Hiram vs. Valdivia Torres Patricia. Controversias del Orden Familiar 1 Acdo. en Cuadernillo. Núm. Exp. 2062/2023 Principal Tomo IV.
López Rojas Ana María vs. Raúl Gaytán Hernández. Controversias del Orden Familiar |. 1 Acdo. Núm. Exp. 1410/2013.
Manuel García Julio César su Sucesión. Sucesorio Familiar |. 1 Acdo. Núm. Exp. 96/2026.
Martínez Beltrán Pablo Javier su Sucesión. Sucesorio Familiar |. 1 Acdo. Núm. Exp. 3260/2024.
Marx Robles José. Sucesorio Familiar |. 1 Acdo. Núm. Exp. 2234/2016.
Mena Granados María de Jesús. Sucesorio Familiar 1 Acdo. Núm. Exp. 2446/2024.

SOLO CONSULTA

Monsalvo Torres Blanca Isabel su Sucesión. Sucesorio Familiar R. 2 Acdos. Núm. Exp. 2724/2024.
Morán Arreguín Mónica vs. Soto Caraza Sergio. Controversias del Orden Familiar 2 Acdos. Núm. Exp. 2064/2021.
Mundo Castillo Laura vs. González Melgoza Efrén Salvador. Controversias del Orden Familiar |. 1 Acdo. Núm. Exp. 1748/2019.
Ortega Peniche Sandra vs. Iker Gorbea Sánchez. Controversias del Orden Familiar 1 Acdo. en Incidente. Núm. Exp. 2488/2024 de Reduc. de Pensión Alimenticia.
Pérez Martínez Alberto Alexander. Juris. Voluntaria Familiar |. 1 Acdo. Núm. Exp. 1578/2019 Tomo II.
Pérez Tapia María Eugenia su Sucesión. Sucesorio Familiar |. 1 Acdo. Núm. Exp. 608/2025.
Ramírez Cruz Raquel su Sucesión. Sucesorio Familiar |. 1 Acdo. Núm. Exp. 454/2025.
Rico Guzmán Mavelia vs. Eder Voltaire Salazar Monterde. Controversias del Orden Familiar #Envío de Exhorto. 1 Acdo. en Incidente. Núm. Exp. 3128/2024 Inc. de Vía de Apremio- Pensiones Vencidas y No Pagadas-.
Rivero Mendoza Fidel su Sucesión. Sucesorio Familiar |. 1 Acdo. Núm. Exp. 826/2025.
Rodríguez Guízar María Irene su Sucesión. Juris. Voluntaria Familiar 2 Acdos. Núm. Exp. 336/2024.
Rodríguez Mosso Lorena vs. Francisco Ofelio Zárate Bonilla. Controversias del Orden Familiar 2 Acdos. Núm. Exp. 1472/2015.
Rodríguez Núñez Mónica vs. Gutiérrez Alcalde Carlos Arturo. Especial Familiar 1 Acdo. Núm. Exp. 3294/2024.
Rodríguez Reyes Julián Andrés. Sucesorio Familiar 1 Acdo. en Cuadernillo. Núm. Exp. 2722/2024 Secc. Cuarta.
Sánchez Mejía Rosa su Sucesión. Sucesorio Familiar 1 Acdo. Núm. Exp. 678/2025.
Torres del Pino Cristian Vladimir vs. Pacheco Hernández Yéssica Citlali. Controversias del Orden Familiar 1 Acdo. Núm. Exp. 2036/2019.
Vázquez Medina Enrique. Sucesorio Familiar 1 Acdo. Núm. Exp. 118/1979.
Yáñez Sánchez Antonia su Sucesión. Sucesorio Familiar |. 1 Acdo. Núm. Exp. 934/2024.
Yu Delgado Juan Francisco vs. Díaz Barber del Toro Martha Patricia. Controversias del Orden Familiar 1 Acdo. en Incidente. Núm. Exp. 2454/2024 Inc. de Pago de Pensiones Vencidas y Actual. de Pensión.
Yu Delgado Juan Francisco vs. Díaz Barber del Toro Martha Patricia. Controversias del Orden Familiar 1 Acdo. Núm. Exp. 2454/2024 Principal Tomo II.
Zárate Salazar Sarahi vs. Granada Torres Mauricio Ulises. Especial Familiar 1 Acdo. Núm. Exp. 2822/2024.
Del Toro Campoy Jenisse Carolina vs. Villaseñor Negroe Jorge. Especial Familiar Cierre de Tomo. 1 Acdo. en Incidente. Núm. Exp. 2904/2024 Cambio de Residencia de Domiclio Donde Se Ejerce la Guarda y Custodia.
Del Toro Campoy Jenisse Carolina vs. Villaseñor Negroe Jorge. Especial Familiar 2 Acdos. en Incidente. Núm. Exp. 2904/2024 Inc. Cambio de Residencia de Dom. Donde Se Ejerce la Guarda y Custodia.
Ávila Avellaneda Jennifer vs. Lechuga Zepeda Luis Alberto. Controversias del Orden Familiar |. 2 Acdos. en Incidente. Núm. Exp. 1202/2020 Vía de Apremio.
MAL PUBLICADOS
Cuevas Rangel Sandra Victoria vs. Arellano Toledo Alfredo. Ord. Civil Familiar |. 1 Acdo. Núm. Exp. 160/2026.
Lara Sánchez Roberto. Especial Familiar 2 Acdos. en Amparo. Núm. Exp. 124/1995 665/2024- V.
NO PUBLICADOS
Landa Vértiz Guillermo vs. Rojas Osa María de Los Milagros. Especial Familiar 2 Acdos. en Incidente. Núm. Exp. 1738/2016 Vía de Apremio- Ejecc. de Convenio-.
Rivera Soldevilla Martha Honorina. Sucesorio Familiar 1 Acdo. en Incidente. Núm. Exp. 122/2025 Vía de Apremio.
Rojas Pérez Gustavo Martín vs. Araceli Galván Jiménez. Ord. Civil Familiar 1 Acdo. Núm. Exp. 200/2025.
Villagrán Ballesteros Azul Viridiana y Villagrán Ballesteros Rodrigo Francisco vs. Aguilar Stubbe Crisotenes. Controversias del Orden Familiar 1 Acdo. en Amparo. Núm. Exp. 794/2023 677/2024.
AUDIENCIA
Ángel Espinosa María del Carmen vs. Escobedo Maya Fernando. Aud. de Ley Especial Familiar. 1 Aud. en Incidente. Núm. Exp. 588/2019 Inc. de Cancel. de Pensión Alimenticia.
González Pérez Flor María vs. Rodríguez Uribe José Alberto. Aud. de Ley Especial Familiar. 1 Aud. en Incidente. Núm. Exp. 756/2025 Inc. de Cambio de Guarda y Custodia.
Solano Olmos Yolanda vs. Julio Moreno Pérez. Aud. de Ley Controversias del Orden Familiar 1 Aud. en Incidente. Núm. Exp. 530/1986 Inc. de Cancel. de Pensión Alimenticia.

LA SECRETARIA DE ACUERDOS
LIC. NALLELY JIMÉNEZ ALTAMIRANO

DÉCIMO TERCERO DE LO FAMILIAR

SECRETARÍA "A"
ACUERDOS DEL 24 DE MARZO DEL 2026

Aburto Cuin Francisco su Sucesión. Sucesorio Familiar 1 Acdo. Núm. Exp. 373/2025.
Aguilar Galán Ricardo vs. Ríos Reyes Ofelia. Especial Familiar 1 Acdo. Núm. Exp. 1915/2022 Principal Tomo II.
Alfaro Canales Juan Carlos vs. Valeria Hernández Ávila. Controversias del Orden Familiar 1 Acdo. en Incidente. Núm. Exp. 537/2020 Inc. de Disminución de Pensión Alimenticia.
Alfaro Canales Juan Carlos vs. Valeria Hernández Ávila. Controversias del Orden Familiar 1 Acdo. Núm. Exp. 537/2020 Vía de Apremio II.
Alva Ramos Yonia vs. Rodolfo Miranda Jiménez. Ord. Civil Familiar 1 Acdo. en Expedientillo. Núm. Exp. 2101/2024.
Anaya García José Luis Rafael. Juris. Voluntaria Familiar 1 Acdo. Núm. Exp. 2501/2024.
Arellano Molina Jesús su Sucesión. Sucesorio Familiar 2 Acdos. en Expedientillo. Núm. Exp. 3663/2024 Expdllo. Principal.
Arias Negrete Agustín. Int. 1 Acdo. Núm. Exp. 2259/2011.
Arredondo Gallardo José Mario Teodocio su Sucesión. Sucesorio Familiar 1 Acdo. Núm. Exp. 29/2026.
Arvizu Puga Jesús vs. Ramírez de la Sancha Nayeli. Controversias del Orden Familiar Expedientillo. 1 Acdo. Núm. Exp. 1087/2022.
Balut Sánchez Samina Érika vs. Sergio Contreras Hernández. Vía de Apremio Familiar 1 Acdo. Núm. Exp. 301/2013 Inc. de Cambio de Guarda y Custodia.
Belaunzarán Reyes Sofía vs. Elizondo Portilla Javier Roberto. Especial Familiar 1 Acdo. en Incidente. Núm. Exp. 3347/2024 Inc. de Cump. de Convenio.
Carrión Mugica Jorge Efrén vs. Trigo Alegre María Raquel. Ord. Civil Familiar 2 Acdos. Núm. Exp. 735/2025.
Cuéllar Magdalena su Sucesión. Sucesorio Familiar 1 Acdo. Núm. Exp. 107/2025.
Enrique Lara Carmelo. Sucesorio Familiar 1 Acdo. Núm. Exp. 1503/2019 Secc. Segunda.
Estrada Arzola Manuela. Sucesorio Familiar 1 Acdo. Núm. Exp. 249/2015 Tomo II Principal.
Estrada Bucio José Guadalupe. Sucesorio Familiar 1 Acdo. Núm. Exp. 895/2021 Secc. Segunda.
Estrada Torres Amelia vs. -. Sucesorio Familiar 1 Acdo. Núm. Exp. 879/2013 Inc. de Oposición a la Rendición de Ctas. Anuales Correspondientes Al Año Dos Mil Veintitres.
Estrada Torres Amelia vs. Estrada Torres Amelia y Ruíz Estrada César. Sucesorio Familiar 1 Acdo. Núm. Exp. 879/2013 Tomo II.
Estrada Torres Amelia vs. Estrada Torres Amelia. Sucesorio Familiar 1 Acdo. en Expedientillo. Núm. Exp. 879/2013 Expdllo. Inc. de Remoción del Albacea César Ruíz Estrada.
Estrada Torres Amelia. Sucesorio Familiar 1 Acdo. 2 Acdos. en Expedientillo. Núm. Exp. 879/2013.
Estrada Torres Amelia. Sucesorio Familiar 2 Acdos. Núm. Exp. 879/2013 Cuarta Sección.
Estrada Torres Amelia. Sucesorio Familiar 2 Acdos. en Incidente. Núm. Exp. 879/2013 de Oposición Al Proyecto de Partición.
Estrada Torres Amelia. Sucesorio Familiar 2 Acdos. en Incidente. Núm. Exp. 879/2013 Inc. de Objeción.
Estrada Torres Amelia. Sucesorio Familiar 1 Acdo. en Incidente. Núm. Exp. 879/2013 Inc. de Oposición a la Rendición de Ctas. Año 2023 Presentada por Yolanda.
Estrada Torres Amelia. Sucesorio Familiar 2 Acdos. en Incidente. Núm. Exp. 879/2013 Inc. de Oposición a la Rendición de Ctas. Presentadas por el Ex Albacea César Ruíz Estrada.
Estrada Torres Amelia. Sucesorio Familiar 1 Acdo. en Incidente. Núm. Exp. 879/2013 Inc. de Remoción de Albacea en contra de Yolanda Ruíz Estrada Promov. por César Ruíz Estrada.

SOLO CONSULTA

Estrada Torres Amelia. Sucesorio Familiar 1 Acdo. Núm. Exp. 879/2013 Secc. II.
Estrada Torres Amelia. Sucesorio Familiar 2 Acdos. Núm. Exp. 879/2013 Secc. III.
Estrada Villeda Elvira. Sucesorio Familiar 1 Acdo. Núm. Exp. 415/2019.
Fernández Bautista Alejandra Guadalupe vs. Vera Cruz José Luis. Controversias del Orden Familiar 2 Acdos. en Incidente. Núm. Exp. 245/2025 Inc. de Repos. de Autos.
Fernández Domínguez Gabriela su Sucesión. Sucesorio Familiar 1 Acdo. Núm. Exp. 5/2026.
Flores Villasana María de Lourdes su Sucesión. Sucesorio Familiar 1 Acdo. Núm. Exp. 501/2022.
Gallegos Salazar María Guadalupe vs. Pérez Cruz José Manuuel. Especial Familiar 1 Acdo. Núm. Exp. 1967/2017.
García Domínguez Alicia su Sucesión. Sucesorio Familiar 1 Acdo. en Expedientillo. Núm. Exp. 3157/2024.
García Hinojosa Edgar vs. Arriaga Ramírez María de Lourdes. Ord. Civil Familiar Expedientillo. 1 Acdo. en Expedientillo. Núm. Exp. 1533/2009.
Garrido Rosas Alma vs. Cortés Calletano Benito. Controversias del Orden Familiar Tomo II. 1 Acdo. Núm. Exp. 181/2020.
Gómez Chimal Josefina. Int. 1 Acdo. Núm. Exp. 719/2003.
González Nájera Eduardo Rodrigo vs. Hernández Vázquez Guadalupe Yovana. Ord. Civil Familiar 1 Acdo. en Incidente. Núm. Exp. 2573/2024 Inc. de Modificación de Convn. por Cambio de Situación.
González Rocha Luz María vs. Emilio Jiménez Menchaca. Controversias del Orden Familiar 1 Acdo. Núm. Exp. 663/2004.
Guerrero Adame Rufina su Sucesión. Sucesorio Familiar 1 Acdo. Núm. Exp. 3083/2024.
Guerrero Moctezuma Margarita su Sucesión. Sucesorio Familiar Comparecencia. 1 Acdo. Núm. Exp. 1921/2022.
Guijosa Mondragón Santiago su Sucesión. Sucesorio Familiar 1 Acdo. Núm. Exp. 827/2025.
Guitierrez Esquivel Leopoldo. Sucesorio Familiar Expedientillo. 2 Acdos. en Expedientillo. Núm. Exp. 1339/1998.
Hernández Aguilar Margarita su Sucesión. Sucesorio Familiar 1 Acdo. Núm. Exp. 611/2025 Secc. Segunda.
Hernández Escamilla Adriana Guadalupe vs. Betancourt Sánchez Alejandro. Controversias del Orden Familiar Expedientillo. 1 Acdo. en Expedientillo. Núm. Exp. 2867/2024 Expedientillo.
Hernández Lorences María su Sucesión. Sucesorio Familiar 1 Acdo. Núm. Exp. 1577/2024.
Hernández Ramírez Maura su Sucesión. Sucesorio Familiar 1 Acdo. Núm. Exp. 117/2025.
Hernández Rodríguez Virgilio de Jesús vs. Guerrero Fuentes Diana Lucía. Ord. Civil Familiar 1 Acdo. Núm. Exp. 517/2024.
Hernández Trejo Monserrat vs. Murillo Carranza Carlos Adrián. Controversias del Orden Familiar 1 Acdo. Núm. Exp. 3497/2024.
Huante López Juan Carlos su Sucesión. Sucesorio Familiar 1 Acdo. Núm. Exp. 409/2025.
Ibarra Orrostieta Karla Ivonne. Controversias del Orden Familiar 1 Acdo. Núm. Exp. 97/2024 Lamvlv.
Jiménez Valenzuela Jorge Arturo vs. Becerril Olvera Montserrat. Controversias del Orden Familiar 1 Acdo. Núm. Exp. 1775/2024.
Jiménez Serrano Adita Marisol vs. César Domínguez Hernández. Controversias del Orden Familiar 1 Acdo. Núm. Exp. 257/1998 Inc. de Cancel. de Pensión Alimenticia.
Juárez Villanueva Zared Zarahemla vs. Cervantes Ameca Salvador Ernesto. Ord. Civil Familiar 1 Acdo. Núm. Exp. 101/2026.
Laiz López Pablo vs. Sánchez Maya Ilsa Mariana. Controversias del Orden Familiar 2 Acdos. Núm. Exp. 1409/2023 Tomo II Principal.
López Cisneros Miguel Ángel su Sucesión. Sucesorio Familiar 1 Acdo. Núm. Exp. 2613/2024 Secc. II.
López Gutiérrez Marcelina su Sucesión. Sucesorio Familiar 1 Acdo. Núm. Exp. 163/2026.
Lorenzo Lorenzo Leticia vs. Antonio Hernández Hernández. Controversias del Orden Familiar 1 Acdo. Núm. Exp. 729/2015.
Manzano Ramírez Joshua Itzcoatl vs. Manzano Escalante José Luis. Controversias del Orden Familiar 1 Acdo. Núm. Exp. 3305/2024 Principal.
Martínez Calett María del Socorro Teresa. Juris. Voluntaria Familiar 1 Acdo. Núm. Exp. 1701/2024.
Martínez Cienfuegos Mónica Lissett vs. Hernández López Jesús. Ord. Civil Familiar 1 Acdo. Núm. Exp. 959/2024.
Martínez Luna Salvador su Sucesión. Sucesorio Familiar 1 Acdo. Núm. Exp. 577/2025.
Martínez Martínez Raúl vs. Rojas Gutiérrez Selene Marisol. Controversias del Orden Familiar 4 Acdos. Núm. Exp. 2073/2023 Principal Tomo II.
Martínez Pérez Rodolfo su Sucesión. Sucesorio Familiar 1 Acdo. Núm. Exp. 119/2025 Secc. Segunda.
Martínez Teófilo Paola vs. Edgar Vázquez Silva. Especial Familiar 1 Acdo. Núm. Exp. 861/2021.
Martínez Vázquez Blanca Margarita vs. Yaneli Gutiérrez Delgadillo. Controversias del Orden Familiar 1 Acdo. Núm. Exp. 721/2012 Tomo VI.
Martínez Vega Gerardo su Sucesión. Sucesorio Familiar Comparecencia. 1 Acdo. Núm. Exp. 755/2022.
Miguel Hernández Rafael vs. Miguel Hernández Rafael. Controversias del Orden Familiar 1 Acdo. Núm. Exp. 1707/2019.
Moctezuma García María Beatriz vs. Carrillo López Eliseo. Ord. Civil Familiar 1 Acdo. en Expedientillo. Núm. Exp. 173/2026 Expedientillo.
Mojica Espinosa Yubia María vs. Luis Roberto Reyna Franco. Div. Incausado 1 Acdo. Núm. Exp. 1297/2011.
Morales Castañeda Azucena Marlene vs. Acevedo Zermeño Héctor Manuel. Controversias del Orden Familiar 1 Acdo. Núm. Exp. 2609/2024 Principal.
Nava Gloria Moreno vs. Sucesorio Familiar 1 Acdo. en Expedientillo. Núm. Exp. 1333/2012.
Nery Franco Nadia Lizbeth vs. Ruíz Flores Ricardo Arturo. Controversias del Orden Familiar 1 Acdo. Núm. Exp. 1501/2023 Tomo II.
Noriega Murrietea María Silvia. Sucesorio Familiar 1 Acdo. en Incidente. Núm. Exp. 1175/2018 para Entrega Material de Los Bienes Hereditarios.
Nucci González Rosanna vs. Carlos Ruíz Aach. Controversias del Orden Familiar Expedientillo. 1 Acdo. en Expedientillo. Núm. Exp. 815/2008.
Oketch Edith Adhiambo vs. Gichohi Shadrack Anthony. Controversias del Orden Familiar 4 Acdos. núm. exp. 1803/2023 tomo iii (tercero).
Olascoaga Camacho Rosa Martha vs. Daniela Marlene Pérez Torres. Ord. Civil Familiar Expdllo. de Exp. No Conocido. 1 Acdo. en Expedientillo_ Expediente_No_Conocido. Núm. Exp. 415/2025 Expdllo. de Exp. No Conocido.
Olvera Acosta Yaretzi vs. Velázquez Jiménez Pablo Rodrigo. Controversias del Orden Familiar Comparecencia Billete. 1 Acdo. Núm. Exp. 3529/2024 Principal.
Ornelas Ruíz Cyntia Tatiana. Ord. Civil Familiar 1 Acdo. Núm. Exp. 11/2026.
Orozco Martínez Juan José vs. Carrillo Romero Bertha. Ord. Civil Familiar 1 Acdo. Núm. Exp. 157/2026.
Ortega Cirnes Stephanie vs. Irving Miguel Vázquez Ortega. Controversias del Orden Familiar 1 Acdo. en Incidente. Núm. Exp. 23/2015 Inc. de Impugnación de Falsedad de Firma.
Palafox García María del Pilar vs. Díaz Pineda Salvador. Especial Familiar 1 Acdo. en Incidente. Núm. Exp. 3463/2024 Inc. de Las Consecuencias Inherentes a la Disol. del Vínculo Matrimonial III.
Patiño Estrada María Guadalupe. Juris. Voluntaria Familiar 1 Acdo. Núm. Exp. 2103/2021.
Pérez Trejo María Guadalupe su Sucesión. Sucesorio Familiar 1 Acdo. Núm. Exp. 123/2026.
Posada Juárez Vanessa vs. Fuentes Ramírez Leonardo. Controversias del Orden Familiar 1 Acdo. Núm. Exp. 65/2009.
Posada Juárez Vanessa vs. Fuentes Ramírez Leonardo. Controversias del Orden Familiar 1 Acdo. en Incidente. Núm. Exp. 65/2009 Inc. de Cancel. de Pensión Alimenticia.
Quiroz Villalobos Érika Lizbeth vs. Alfaro Cruz Diego Saureth. Controversias del Orden Familiar 1 Acdo. Núm. Exp. 1129/2018.
Resendis y Godoy Francisca. Sucesorio Familiar 1 Acdo. en Incidente. Núm. Exp. 2017/2017 Inc. de Remoción de Albacea.
Reyes Salinas Claudia Montserrat vs. Alarcón Santoyo Enrique. Ord. Civil Familiar Comparecencia. 1 Acdo. Núm. Exp. 3411/2024 Principal.
Reyes Varela Romina su Sucesión. Sucesorio Familiar 1 Acdo. Núm. Exp. 633/2025.
Rojas Fructuoso Griselda vs. Macías Daniel Santiago. Controversias del Orden Familiar 1 Acdo. Núm. Exp. 477/2024.
Rojas Vargas Elvira su Sucesión. Sucesorio Familiar 6 Acdos. Núm. Exp. 137/2026.
Rosales Ortiz Norberto su Sucesión. Sucesorio Familiar 1 Acdo. Núm. Exp. 821/2025.
Rosiles Bernal Raquel vs. Yanez Escamilla José Carlos. Controversias del Orden Familiar Comparecencia Billete. 1 Acdo. Núm. Exp. 2203/2024 Tomo II Principal.
Ruíz Gutiérrez Ana Lizeth vs. Eric Fernando Altamirano Morales. Controversias del Orden Familiar Expedientillo. 1 Acdo. en Expedientillo. Núm. Exp. 1705/2018.
Saavedra García Marcia su Sucesión. Juris. Voluntaria Familiar 1 Acdo. Núm. Exp. 147/2023.

SOLO CONSULTA
SOLO CONSULTA
SOLO CONSULTA

Salinas Rodríguez José Emilio su Sucesión. Sucesorio Familiar 1 Acdo. Núm. Exp. 801/2025.
Sánchez Espinosa Aurora su Sucesión. Sucesorio Familiar 1 Acdo. en Incidente. Núm. Exp. 459/2025 Nul. de Actuaciones.
Sánchez Sendra Carlos vs. Rosas Ponce Carolina. Especial Familiar 1 Acdo. Núm. Exp. 815/2017.
Santamaría Ávila Marcela su Sucesión. Sucesorio Familiar 1 Acdo. Núm. Exp. 177/2026.
Santamaría Sandoval Agustina su Sucesión. Sucesorio Familiar 1 Acdo. Núm. Exp. 679/2025.
Santillán Ortega Jesús Rodrigo vs. Campos Heredia Jéssica. Controversias del Orden Familiar 1 Acdo. en Incidente. Núm. Exp. 2873/2024 Inc. de Cambio de Régimen de Visitas.
Segura Vázquez Flora su Sucesión. Sucesorio Familiar 1 Acdo. Núm. Exp. 81/2026.
Torres Ortiz Sergio su Sucesión. Sucesorio Familiar Comparecencia Albacea. 1 Acdo. Núm. Exp. 523/2025 Bis. 1.
Torres Rojo Alfonso vs. Consuelo Irene Gutiérrez Colín. Especial Familiar 1 Acdo. Núm. Exp. 475/2020 Cuad. de Consignación.
Valazquez Vidal José su Sucesión. Sucesorio Familiar 1 Acdo. Núm. Exp. 1943/2021.
Valle Lanten Alicia vs. Interd. 2 Acdos. Núm. Exp. 683/2012.
Vargas Reséndiz María Teresa vs. Flores González Ricardo. Controversias del Orden Familiar 1 Acdo. Núm. Exp. 793/2019.
Vázquez Cárdenas Adrián. Juris. Voluntaria Familiar 1 Acdo. Núm. Exp. 1607/2015.
Vega Ángel Miriam vs. Ricardo Meléndez Mendoza. Alim. Comparec. 1 Acdo. Núm. Exp. 89/2002.
Vermeulen López Beny Johan vs. Vermeulen Van de Vorst Johan Clemente Raymond. Controversias del Orden Familiar 1 Acdo. en Expedientillo. Núm. Exp. 289/2025.
Villada Rodríguez Berenice vs. Horacio Edgardo Vega López. Especial Familiar Ecm. 1 Acdo. en Incidente. Núm. Exp. 841/2009 Inc. de Cancel. de Pensión Alimenticia.
Villafuerte Alcántara Catalina vs. García Verdin Eduardo. Controversias del Orden Familiar 1 Acdo. en Incidente. Núm. Exp. 2327/2024 Inc. de Liquidación de la Sociedad Conyugal.
Villalobos Esparza Catalina su Sucesión. Sucesorio Familiar 1 Acdo. Núm. Exp. 163/2025.
Worzel Vega Lorena vs. Durand Rivera Germán. Controversias del Orden Familiar 2 Acdos. Núm. Exp. 131/2020 Tomo III.
Yerena Álvarez Blanca Estela vs. García Pérez Federico Vicente. Controversias del Orden Familiar 1 Acdo. Núm. Exp. 41/1995.
Zamora Plata Guadalupe su Sucesión. Sucesorio Familiar 1 Acdo. Núm. Exp. 895/2024.
De la Luz Loranca Teresa. Juris. Voluntaria Familiar 3 Acdos. Núm. Exp. 815/2007 Tomo II.
NO PUBLICADOS
Álvarez Sánchez Lorena vs. Rodríguez Mendoza Arturo. Ord. Civil Familiar 1 Acdo. en Incidente. Núm. Exp. 2175/2024 Cancel. de Pensión.
Escobedo López Cruz. Sucesorio Familiar 1 Acdo. en Expedientillo. Núm. Exp. 1737/2017.
Gutiérrez y Gutiérrez Nigthe Ha del Rosario vs. Venteno Jaramillo Jesús Gabino. Especial Familiar no Publ. del 23- 03- 2026. 1 Acdo. Núm. Exp. 471/2017.
Huerta Arteaga Eugenio su Sucesión. Sucesorio Familiar no Publ. 24/03/2026. 2 Acdos. Núm. Exp. 1471/2023.
Martínez Luna Salvador su Sucesión. Sucesorio Familiar 1 Acdo. Núm. Exp. 577/2025.
Olvera Hernández Daniela vs. Guzmán Alejandrez Rosendo. Especial Familiar 1 Acdo. Núm. Exp. 1001/2019.
Zárate Palacios Damaris Alexandra vs. Zavala Macin Orlando. Controversias del Orden Familiar 1 Acdo. en Expedientillo. Núm. Exp. 139/2011.
AUDIENCIA
González Nájera Eduardo Rodrigo vs. Hernández Vázquez Guadalupe Yovana. Platica Ord. Civil Familiar. 1 Aud. en Incidente. Núm. Exp. 2573/2024 Inc. de Modificación de Convn. por Cambio de Situación.
Hernández Espinosa Brenda Lizeth vs. Álvarez Canseco Edgar Wosvaldo. Aud. Controversias del Orden Familiar 1 audiencia. Núm. Exp. 1251/2021.
Sánchez Lara Alejandra Itzel vs. Sánchez Acolt Alejandro Enrique. Controversias del Orden Familiar 1 audiencia. Núm. Exp. 395/2019.
Trejo Estrada Alma Berenice vs. Jiménez Zúñiga Armando. Aud. Incidental Controversias del Orden Familiar 1 Aud. en Incidente. Núm. Exp. 3207/2024 Inc. de Cump. de Sent. y Pago de Pensiones Vencidas y No Pagadas.
Vargas Aquino Miriam vs. José Luis Hernández Villegas. Controversias del Orden Familiar 1 Aud. en Incidente. Núm. Exp. 373/2012 Inc. Innominado.

LA SECRETARIA DE ACUERDOS
LIC. MARÍA ESTELA GONZÁLEZ MARTÍNEZ

SECRETARÍA "B"
ACUERDOS DEL 24 DE MARZO DEL 2026

Alcalá Hernández Claudia Vanesa vs. López Sánchez Iván. Controversias del Orden Familiar Mhm. 1 Acdo. Núm. Exp. 1890/2022.
Almaguer Juárez Jorge Ángel vs. Barnar Moctezuma Érika Yidani. Especial Familiar Narb. 1 Acdo. en Incidente. Núm. Exp. 2240/2024 Inc. de Pensión Alimenticia Definitiva.
Álvarez Velázquez Martha Raquel vs. Iván Sidrac Vite Martínez. Cont. Ord. Fam. Mhm. 1 Acdo. Núm. Exp. 462/2004.
Amador Mares Alejandro vs. Sonia Virginia Alvarado Vásquez. Especial Familiar 1 Acdo. en Incidente. Núm. Exp. 1852/2013 Incidente.
Aquino Barreda Leticia su Sucesión. Sucesorio Familiar Narb. 1 Acdo. Núm. Exp. 1878/2024.
Barrientos Castrejón Mercedes su Sucesión. Sucesorio Familiar Mhm, Expedientillo. 1 Acdo. Núm. Exp. 636/2022.
Benítez Lima Marina su Sucesión. Sucesorio Familiar 1 Acdo. en Otros. Núm. Exp. 546/2023 Cuarta Sección.
Blancas Torres Tania vs. Galindo Méndez Pedro. Controversias del Orden Familiar Mhm. 1 Acdo. Núm. Exp. 112/2025.
Bobadilla Garibaldi María Eugenia vs. José Fidel Camacho Cruz. Ord. Civil Familiar Mhm. 1 Acdo. en Incidente. Núm. Exp. 1338/2004 de Liquidación de Sociedad Conyugal.
Boehler Reyes Anayantzin vs. Peláez Sánchez José Antonio. Controversias del Orden Familiar 1 Acdo. Núm. Exp. 1810/2024 Tomo II.
Boehler Reyes Anayantzin vs. Peláez Sánchez José Antonio. Controversias del Orden Familiar 6 Acdos. Núm. Exp. 1810/2024 Tomo III.
Canales Hernández Pedro su Sucesión. Sucesorio Familiar Mhm. 1 Acdo. Núm. Exp. 112/2026.
Carpio Huerta María Elena su Sucesión. Sucesorio Familiar 1 Acdo. Núm. Exp. 178/2026.
Castelán Leyva Alma Rosa vs. Domínguez Osorno Guillermo. Controversias del Orden Familiar 1 Acdo. en Incidente. Núm. Exp. 2162/2024 Inc. de Cesación de Pensión Alimenticia.
Castillo Gómez Lilia su Sucesión. Sucesorio Familiar 1 Acdo. Núm. Exp. 2786/2024.
Castillo Gómez Lilia su Sucesión. Sucesorio Familiar 2 Acdos. en Otros. Núm. Exp. 2786/2024 Segunda Sección.
Castillo Sánchez Ismael vs. Normandia Vargas Brenda Carolina. Especial Familiar Mhm. 1 Acdo. Núm. Exp. 992/2024 Tomo II.
Cervantes Acaxtenco Agustina su Sucesión. Sucesorio Familiar 1 Acdo. Núm. Exp. 3226/2024.
Cortés Herrera Lirio Sharon vs. Soria Maciel Jorge. Controversias del Orden Familiar Mhm. 2 Acdos. en Incidente. Núm. Exp. 1022/2017 Incidental.
Cortés López Guadalupe vs. Cortés López Guadalupe. Sucesorio Familiar Narb. 1 Acdo. en Expedientillo. Núm. Exp. 3038/2024 Secc. Cuarta de Participación y Adjudicación.
Díaz González Ángel y Romana Rosas Díaz. Sucesorio Familiar Narb. 1 Acdo. Núm. Exp. 1324/2017.
Díaz Serrano Miguel Ángel su Sucesión. Sucesorio Familiar Mhm. 1 Acdo. Núm. Exp. 80/2026.
Enríquez Valdez Érika vs. Parra Martínez Luis Arón. Especial Familiar Mhm. 1 Acdo. Núm. Exp. 10/2022.
Farías Nicolopulos Georgina su Sucesión. Sucesorio Familiar 1 Acdo. en Incidente. Núm. Exp. 3162/2024 Inc. de Remoción de Albacea.
Farías Nicolopulos Georgina su Sucesión. Sucesorio Familiar 2 Acdos. en Otros. Núm. Exp. 3162/2024 Secc. Segunda.
Flores Caballero Nancy vs. Freddy Godoy Olmedo. Controversias del Orden Familiar Mhm. 1 Acdo. en Incidente. Núm. Exp. 908/2020 Inc. de Cancel. de Pensión Alimenticia.
Flores Romero Camilo su Sucesión. Sucesorio Familiar Narb. 1 Acdo. Núm. Exp. 162/2025.
Flores Villegas Anatolio de Jesús. Sucesorio Familiar 1 Acdo. en Otros. Núm. Exp. 1550/2009 Segunda Sección.
Formacio Torres José Antonio su Sucesión. Sucesorio Familiar Dada Sale de Sentencia. 1 Acdo. Núm. Exp. 202/2024.

SOLO CONSULTA
SOLO CONSULTA
SOLO CONSULTA

Franco López Antonio su Sucesión. Sucesorio Familiar 1 Acdo. Núm. Exp. 1176/2022.
García Barrera Soemi Daniela vs. Barrera Ávila Estela. Controversias del Orden Familiar 1 Acdo. Núm. Exp. 182/2026.
García Manzano Jéssica Janet vs. Sánchez Mendoza Ernesto Issais. Ord. Civil Familiar Mhm, Expedientillo. 1 Acdo. en Exhorto. Núm. Exp. 1252/2024.
García Venegas Cuauhtémoc vs. Norma Graciela Judith Lara Suárez. Especial Familiar 1 Acdo. Núm. Exp. 854/2015.
Garcilazo Trejo Rafael. Int. Mhm. 1 Acdo. Núm. Exp. 700/2003.
Gómez Ramos Guadalupe Montserrath vs. Ramos Tecuanhuehue María del Carmen. Ord. Civil Familiar Mhm. 1 Acdo. Núm. Exp. 290/2025.
González Flores Alejandro Alberto y Alvarado Escareño Xóchitl vs. Torres Estrada Yocellin. Controversias del Orden Familiar Mhm. 2 Acdos. en Incidente. Núm. Exp. 810/2025 Inc. de Cump. de Convenio.
González Luzuriaga Mariano. Sucesorio Familiar Mhm. 1 Acdo. en Otros. Núm. Exp. 1368/2019 Segunda Sección.
González Ríos Wendy Sarahi vs. Octavio Reyes Zaragoza. Especial Familiar Mhm. 2 Acdos. Núm. Exp. 486/2013.
Guillén Rivas Maggaly Ariadna vs. Matus Fernández Carlos César. Ord. Civil Familiar 1 Acdo. Núm. Exp. 186/2025.
Heredia Páez Adriana vs. López Ledesma Erick. Controversias del Orden Familiar Narb. 1 Acdo. Núm. Exp. 1806/2024.
Hernández González Blanca su Sucesión. Sucesorio Familiar Mhm. 1 Acdo. Núm. Exp. 194/2025.
Hernández Martínez Eduardo su Sucesión. Sucesorio Familiar Mhm. 1 Acdo. Núm. Exp. 450/2024.
Herrera Alanís Cynthia Vianey vs. Mario Omar Ortega Ayala. Controversias del Orden Familiar Narb. 1 Acdo. en Otros. Núm. Exp. 1104/2019 Tomo III Principal.
Hérnandez Caudillo Luz María. Sucesorio Familiar Narb. 1 Acdo. Núm. Exp. 872/2020 Secc. Segunda.
Ibarra Castillo Fernando. Juris. Voluntaria Familiar 1 Acdo. Núm. Exp. 3004/2024.
Jasso Martínez Berenice vs. Guerra Torres Raúl. Especial Familiar Mhm. 1 Acdo. en Incidente. Núm. Exp. 684/2014 Inc. de Modificación de Convn. II.
Juárez Martínez Eric Alejandro vs. Vega Esparza Andrea. Controversias del Orden Familiar 1 Acdo. Núm. Exp. 1186/2024.
Luna Cortés Alicia Araceli. Controversias del Orden Familiar Mhm. 1 Acdo. en Otros. Núm. Exp. 26/2025 Lamvlv/26/2025.
Maravillas Morales Trinidad su Sucesión. Sucesorio Familiar Mhm. 1 Acdo. Núm. Exp. 154/2026.
Martínez Palomares Adriana vs. Sosa Pérez Sergio Alejandro. Especial Familiar 2 Acdos. Núm. Exp. 692/2024.
Martínez Hernández José Jesús vs. Sucesorio Familiar Narb. 1 Acdo. en Otros. Núm. Exp. 1348/2009 Secc. II.
Martínez Hernández José Jesús vs. Sucesorio Familiar Narb. 2 Acdos. Núm. Exp. 1348/2009 Bis. 1.
Morales Cruz María Dolores vs. Guzmán Ávila José Martín Óscar. Especial Familiar Expedientillo/Narb. 1 Acdo. Núm. Exp. 746/2024.
Moreno Aguilar María Guadalupe su Sucesión. Sucesorio Familiar Mhm. 2 Acdos. Núm. Exp. 318/2025.
Moreno Bernal Angélica vs. Moreno Pineda José Ángel. Controversias del Orden Familiar 1 Acdo. Núm. Exp. 1072/2024.
Muñoz Bárcenas Guillermo vs. Santos Patiño María de Los Ángeles Yolanda. Controversias del Orden Familiar Mhm. 2 Acdos. Núm. Exp. 1666/2022 Tomo II.
Negrete Tamayo Valentín su Sucesión. Sucesorio Familiar Narb. 1 Acdo. en Otros. Núm. Exp. 3148/2024 Cuarta Sección.
Ornelas Veloz Norma. Sucesorio Familiar 1 Acdo. en Otros. Núm. Exp. 1766/2017 Secc. Tercera.
Palacios Alvarado Lizbeth vs. Nolasco Palacios Alejandro Enrique. Controversias del Orden Familiar Narb. 1 Acdo. en Incidente. Núm. Exp. 2130/2024 Cuad. de Consignaciones.
Patiño Boyzo Guadalupe vs. José Gerardo Rosas Maldonado. Juic. Especial de Levantamiento de Acta Familiar Narb. 1 Acdo. en Incidente. Núm. Exp. 848/1999 Inc. de Cancel. de Pensión Alimenticia.
Pedroza Calderón Carmen. Sucesorio Familiar Mhm. 1 Acdo. en Otros. Núm. Exp. 1974/2016 Segunda Sección.
Peña González Karina vs. Barreto Gallardo Roberto. Controversias del Orden Familiar 1 Acdo. en Amparo. Núm. Exp. 878/2017 221/2026- I.
Pichardo Carrillo Teodoro Ramón su Sucesión. Sucesorio Familiar Narb. 2 Acdos. Núm. Exp. 722/2025.
Quiroz Guzmán Susana. Juris. Voluntaria Familiar Narb. 1 Acdo. Núm. Exp. 1578/2022.
Quiñones Elizarrarás Claudia Marcela y Otro. Juris. Voluntaria Familiar Mhm. 1 Acdo. en Otros. Núm. Exp. 658/2017 Inc. de Pensiones Vencidas.
Rebosa Álvarez Luis Francisco vs. Rocío Guadalupe González Moron. Especial Familiar 1 Acdo. en Amparo. Núm. Exp. 3318/2024 D. C. 97/2025.
Reigadas Escobedo Andrea vs. Yrigoyen Medina Pedro Pablo. Especial Familiar Md Auto Ampliación. 1 Acdo. Núm. Exp. 294/2022.
Reigadas Escobedo Andrea vs. Yrigoyen Medina Pedro Pablo. Especial Familiar 1 Acdo. en Incidente. Núm. Exp. 294/2022 Inc. de Régimen de Visitas y Convivencias.
Rentería Salazar Leticia vs. Hernández Morales Adán y Hernández Morales Edgar y Hernández Morales Osvelia Mireya y Hernández Cruz Catherine Guadalupe y Hernández Cruz Leticia Monserrat. Ord. Civil Mhm. 1 Acdo. Núm. Exp. 803/2025.
Reyes Juárez Isabel Alejandra vs. Osvaldo Arteaga Pérez. Especial Familiar 1 Acdo. en Incidente. Núm. Exp. 1126/2020 Inc. para Regular Las Consecuencias Inherentes a la Disol. del Vínculo.
Rivera Medina Raúl su Sucesión. Sucesorio Familiar Mhm. 2 Acdos. Núm. Exp. 554/2025.
Rodríguez Santiago Thaily vs. Leal Balderas Jonathan Odin. Controversias del Orden Familiar 1 Acdo. en Expedientillo. Núm. Exp. 184/2024.
Rosales Blanca Jorge Julián vs. Jesús Marbeth Uriarte Félix. Controversias del Orden Familiar Contestación de Agravios. 1 Acdo. Núm. Exp. 1002/2010 Tomo II Inc. de Pago de Pensiones Alimenticias Retroactivas.
Ruíz Padilla Arturo su Sucesión. Sucesorio Familiar Mhm. 1 Acdo. Núm. Exp. 150/2026.
Salazar Vargas Alejadro René. Sucesorio Familiar Mhm. 1 Acdo. en Otros. Núm. Exp. 1360/2021 Secc. Segunda.
Salcedo Alarcón Manuela. Sucesorio Familiar Narb. 1 Acdo. Núm. Exp. 1716/2019.
Sánchez Camargo Adriana Karina vs. Bernal Garduño Juan Sergio. Controversias del Orden Familiar Narb. 2 Acdos. Núm. Exp. 728/2012.
Sánchez Villanueva Juan su Sucesión. Sucesorio Familiar Mhm. 1 Acdo. en Otros. Núm. Exp. 1880/2024 Segunda Sección.
Segura Gallegos Monserrat Adriana vs. Flores Gallegos Adán. Especial Familiar Narb. 1 Acdo. en Incidente. Núm. Exp. 1300/2017 Inc. de Consecuencias Inherentes a la Disol. del Vínculo Matrimonial.
Severo Trejo Luis Ángel vs. Dávila Ruíz Itzel Guadalupe. Controversias del Orden Familiar Narb. 1 Acdo. en Incidente. Núm. Exp. 1168/2024 Inc. de Modificación de Medidas Provisionales.
Silviano Castro García. Sucesorio Familiar 1 Acdo. Núm. Exp. 186/2026.
Trujillo Tableros María del Socorro y Arturo Mendoza Toraya. Ord. Civil Familiar Narb. 1 Acdo. Núm. Exp. 384/2013.
Undiano Pérez Miriam Abril vs. Lagarde Bedolla Marco Antonio. Controversias del Orden Familiar Narb. 1 Acdo. en Incidente. Núm. Exp. 2024/2018 Inc. de Modificación de Convenio.
Yáñez Gamez María. Sucesorio Familiar Mhm. 1 Acdo. en Cuadernillo. Núm. Exp. 976/2006 Cuarta Sección.
Yerena Gómez Maribel vs. Rodríguez González Omar Huttman. Controversias del Orden Familiar Narb. 1 Acdo. en Otros. Núm. Exp. 3154/2024 Tomo II.
Zavaleta Hurtado Guillermo su Sucesión. Sucesorio Familiar Mhm. 1 Acdo. en Incidente. Núm. Exp. 652/2023 Inc. de Remoción de Albacea.
De la Garza Villarreal Pablo Emilio su Sucesión. Sucesorio Familiar 1 Acdo. Núm. Exp. 176/2026.
De Los Santos Vázquez Maribel vs. Alberto Cazares de Los Santos. Especial Familiar 1 Acdo. en Incidente. Núm. Exp. 128/2025 Reduc. de Pensión Alimenticia.

NO PUBLICADOS

Becerra Cabrera Fernando Emilio. Sucesorio Familiar Md Dada Cuenta. 1 Acdo. Núm. Exp. 116/2020 Secc. Cuarta.
Colín López Clementina. Sucesorio Familiar Narb. 1 Acdo. en Incidente. Núm. Exp. 2752/2024 Inc. de Remoción de Albacea.
Farías Nicolopulos Georgina su Sucesión. Sucesorio Familiar 3 Acdos. en Incidente. Núm. Exp. 3162/2024 Inc. de Remoción de Albacea.
Farías Nicolopulos Georgina su Sucesión. Sucesorio Familiar 5 Acdos. en Otros. Núm. Exp. 3162/2024 Secc. Segunda.
González López Ana Laura vs. Julio César Flores Tovar. Controversias del Orden Familiar 1 Acdo. en Incidente. Núm. Exp. 52/2015 Cuantif. de Pensiones Alimenticias Adeudadas y No Cubiertas.
Gutiérrez Martínez Jorge. Sucesorio Familiar 1 Acdo. Núm. Exp. 142/2026.

SOLO CONSULTA
SOLO CONSULTA
SOLO CONSULTA

Molotla Mendoza Ernesto. Sucesorio Familiar 1 Acdo. en Incidente. Núm. Exp. 442/1990 Inc. de Remoción de Albacea.
Ochoa Álvarez Guillermina. Sucesorio Familiar 1 Acdo. en Otros. Núm. Exp. 818/2018 Segunda Sección.
Rivera Castillo Gabriela Elizabeth vs. Raziel López Pérez. Controversias del Orden Familiar 1 Acdo. en Incidente. Núm. Exp. 218/2022 Vía Apremio.
AUDIENCIA
Colín López Clementina. Aud. Sucesorio Familiar. 1 Aud. en Incidente. Núm. Exp. 2752/2024 Inc. de Oposición Al Proyecto de Partición.
Díaz Mino Karen vs. Rangel Dina Francisco Ariel. Mhm, Aud. Controversias del Orden Familiar 1 Aud. en Incidente. Núm. Exp. 2686/2024 Inc. de Cump. de Pago de Pensiones Alimenticias.
Morones Torres Raúl Pascual su Sucesión. Sucesorio Familiar. 1 Aud. en Incidente. Núm. Exp. 3376/2024 Inc. de Remoción de Albacea.

SENTENCIAS DEFINITIVAS DEL 24 DE MARZO DEL 2026 NO PUBLICADOS

Hernández Suárez Carolina vs. López Cruz Arturo. Controversias del Orden Familiar Md Sent. Def. 1 Núm. Exp. 2438/2024

EL SECRETARIO DE ACUERDOS
LIC. JOSÉ MIGUEL CÁRDENAS RIVERO

DÉCIMO CUARTO DE LO FAMILIAR

SECRETARÍA "A"
ACUERDOS DEL 24 DE MARZO DEL 2026

Aguilar Ramírez Beatriz su Sucesión. Sucesorio Familiar Informe del Archivo General de Notarias y Se Señala Aud. del 801 (Ar). 1 Acdo. Núm. Exp. 13/2026.
Alpizar Sabás Alonso su Sucesión. Sucesorio Familiar Mandatario Judicial del Denunciante Autoriza Persona. 1 Acdo. Núm. Exp. 1431/2019.
Amaro Romero Andrea Azucena vs. Lara Dorantes Osiel César. Controversias del Orden Familiar Comparecencia Copias Certificadas. 1 Acdo. en Expedientillo. Núm. Exp. 41/2006.
Báeza Celis José su Sucesión. Sucesorio Familiar Señora Realiza Manifestaciones de Requerimiento, Exhibe Actas y Solicita Se Gire Oficio. 1 Acdo. Núm. Exp. 399/2025.
Barrera Díaz Enedina su Sucesión. Sucesorio Familiar Denunciante Devuelve Minutas Selladas Debidamente Diligenciadas (Ar). 1 Acdo. Núm. Exp. 11/2026.
Bautista Vázquez María del Carmen vs. Valenzuela Hernández Miguel Ángel. Controversias del Orden Familiar Cedula de Notif. Sin Diligenciar (Ar). 1 Acdo. en Incidente. Núm. Exp. 731/2010 Inc. de Cesación de Pensión Alimenticia.
Bautista Vite Tomás. Sucesorio Familiar Señora Solicita Poner Autos a Disposición de Notario. 1 Acdo. Núm. Exp. 1715/2021 Secc. Cuarta.
Camayo Reyes Sarahi vs. Román Mojica David Alberto. Controversias del Orden Familiar Ced. de Notif. Sin Diligenciar. 1 Acdo. Núm. Exp. 1877/2021.
Centeno Aguado Tomás Eduardo vs. Socorro Guevara Gutiérrez. Div. Incausado Señora Solicita Se Elabore Exh. y Autoriza Persona. 1 Acdo. Núm. Exp. 2109/2010.
Cid Alvarado Adolfo su Sucesión. Sucesorio Familiar Mandataria Solicita Se Elabore y Turne Ced. de Notificación. 1 Acdo. Núm. Exp. 259/2025.
Damiron Benítez Adalberto Mario. Sucesorio Familiar Sra Solicita Girar Nuevamente Exh. y Aplicar Medidas de Apremio (Crv). 1 Acdo. en Cuadernillo. Núm. Exp. 1093/2022 Secc. Segunda.
García Carrillo Loana vs. Flores Beltrán Edgar. Controversias del Orden Familiar Sra Hace Manifestaciones Respecto a Otro Juic. que Fijó Alims Pero que Segun Se Desistió, Solicita Cumplim de Alims, Refiere Convivencias Desde Dic 2025, y que el Sr Niega Permiso para Salir del País (Crv). 1 Acdo. Núm. Exp. 335/2015.
González Martínez Elías. Sucesorio Familiar Señora Realiza Manifestaciones y Solicita Nueva Fecha Aud. 802 C. P. C. 1 Acdo. Núm. Exp. 1127/2023.
González Aguilar Martha vs. Hernández Pérez Arturo. Controversias del Orden Familiar Se Forma Expdllo. Con Razón del Encargado del Archivo de que No Se Encuentra el Exp. en el Juzgado y Se Solicita Proporcionen Los Datos Con Los que Se Fue Al Archivo (Ar). 1 Acdo. en Expedientillo. Núm. Exp. 267/2016 Expedientillo.
Gutiérrez Mayen Pedro su Sucesión. Sucesorio Familiar Se Forma Expdllo. Con Razón del Encargado del Archivo de que No Se Encuentra el Exp. en el Juzgado y Se Solicita Proporcionen Los Datos Con Los que Se Fue Al Archivo (Ar). 1 Acdo. en Expedientillo. Núm. Exp. 645/2022 Expedientillo.
Hernándeez Rodríguez Noé Francisco vs. Zárate Ramírez Belem Karla. Especial Familiar Exp. Devuelto del Archivo Judicial y Se Agrega Expdllo. (Ar). 1 Acdo. Núm. Exp. 1827/2017.
Herrera Uraga Beatriz vs. Tapia Álvarez José Eduardo. Controversias del Orden Familiar Se Forma Expdllo. y Se Ordena Elaboración de Oficio para el Aj y Regresar el Exp. (Ar). 1 Acdo. en Expedientillo. Núm. Exp. 515/2021 Expedientillo.
Lara Álvarez Alejandro. Sucesorio Familiar Señoras y Señor Solicitan Poner Autos a Disposición de Notario. 1 Acdo. Núm. Exp. 735/2003 Secc. Cuarta.
López González Silvia su Sucesión. Sucesorio Familiar Comparecencia Recibe Copias Certificadas. 1 Acdo. Núm. Exp. 73/2025.
López Mata Rodolfo su Sucesión. Sucesorio Familiar Mandataria Solicita Se Elabore y Turne Ced. de Notificación. 1 Acdo. Núm. Exp. 2445/2024.
Luna Dalma Jorge su Sucesión. Sucesorio Familiar Señora Exhibe Copia Simple, Acepta y Protesta Cargo de Albacea y Solicita Copias. 1 Acdo. Núm. Exp. 1363/2024.
Luna Garnica Leonor su Sucesión. Sucesorio Familiar Señores Emiten Voto para Designación de Albacea. 1 Acdo. Núm. Exp. 475/2025.
María Esther Barrios López. Sucesorio Familiar Comparecencia Copias Certificadas. 1 Acdo. Núm. Exp. 181/2024.
Martínez Jiménez Maribel del Carmen vs. Tome Hernández Juan Gabino. Controversias del Orden Familiar Informe que Remite la Alcaldía Tlalpan, Informando que Se Cancela la Pensión Al Señor Juan Gabino (Ar). 1 Acdo. en Incidente. Núm. Exp. 647/2005 Inc. de Cancel. de Pensión Alimenticia.
Martínez Lemus Ramona vs. Rueda López Norberto. Controversias del Orden Familiar Se Forma Expdllo. y Se Ordena Elaboración de Oficio para el Aj y Regresar el Exp. (Ar). 1 Acdo. en Expedientillo. Núm. Exp. 1223/2001 Expedientillo.
Martínez López Reynaldo Iván su Sucesión. Sucesorio Familiar Se Forma Expdllo. Con Razón del Encargado del Archivo de que No Se Encuentra el Exp. en el Juzgado y Se Solicita Proporcionen Los Datos Con Los que Se Fue Al Archivo (Ar). 1 Acdo. en Expedientillo. Núm. Exp. 375/2025 Expedientillo.
Martínez Muñoz Antonio Celerino su Sucesión. Sucesorio Familiar Denunciantes Solicitan Copias Certificadas. 1 Acdo. Núm. Exp. 233/2025.
Martínez Palomino Antonio su Sucesión. Sucesorio Familiar Cinco Cedulas de Notif. Sin Diligenciar (Ar). 1 Acdo. Núm. Exp. 541/2025.
Martínez Rodríguez Jesús su Sucesión. Sucesorio Familiar Denunciante Solicita Exhorto, Se Previene. 1 Acdo. Núm. Exp. 715/2024.
Mendoza Olascoaga Brígida vs. Camacho Mendoza Néstor Noé. Controversias del Orden Familiar Se Forma Expdllo. Con Razón del Encargado del Archivo de que No Se Encuentra el Exp. en el Juzgado y Se Solicita Proporcionen Los Datos Con Los que Se Fue Al Archivo (Ar). 1 Acdo. en Expedientillo. Núm. Exp. 921/2014 Expedientillo.
Miranda Osornio Raúl. Sucesorio Familiar Se Forma Expdllo. Con Razón del Encargado del Archivo de que No Se Encuentra el Exp. en el Juzgado y Se Solicita Proporcionen Los Datos Con Los que Se Fue Al Archivo (Ar). 1 Acdo. en Expedientillo. Núm. Exp. 287/2006 Expedientillo.
Mondragón Rodríguez Diana Guadalupe vs. Fonseca Valencia Ricardo. Controversias del Orden Familiar Se Forma Expdllo. y Se Ordena Elaboración de Oficio para el Aj y Regresar el Exp. (Ar). 1 Acdo. en Expedientillo. Núm. Exp. 697/2016.
Moreno Rodríguez Yolanda vs. Hernández Salazar Juan Carlos. Div. Nec. Señora Solcita Se Acuerda Escrito Presentado el 21- Noviembre-2025 y Solicita Copias. 1 Acdo. Núm. Exp. 1049/2008.
Muñiz Lagunes Cirila Monserrat vs. Meneses Venegas Eduardo Jhavel. Controversias del Orden Familiar Se Forma Expdllo. Con Razón del Encargado del Archivo de que No Se Encuentra el Exp. en el Juzgado y Se Solicita Proporcionen Los Datos Con Los que Se Fue Al Archivo (Ar). 1 Acdo. en Expedientillo. Núm. Exp. 327/2019 Expedientillo.
Olvera González Rogelio Vicente su Sucesión. Sucesorio Familiar Señora y Jovenes Solicitan Fecha Aud. 805 C. P. C. 1 Acdo. Núm. Exp. 221/2025.
Olvera Moreno Guadalupe su Sucesión. Sucesorio Familiar Comparecencia de Copias Certificadas (Is). 1 Acdo. Núm. Exp. 1171/2019.
Osnaya Islas Marisa vs. Graciano Venegas José. Especial Familiar Dada Cuenta para Prevenir a Las Partes para que Proporcionen Domicilios, Correos y Números Telefónicos. 1 Acdo. en Incidente. Núm. Exp.

SOLO CONSULTA

1331/2023 Inc. para Regular Las Consecuencias Inherentes a la Disol. del Vinculo Matrimonial.

Pérez Ibarra José Rogelio su Sucesión. Sucesorio Familiar Mandatario Solicita Se Giren Cédulas. 1 Acdo. Núm. Exp. 91/2025.

Plata Ortiz Tiburcio su Sucesión. Sucesorio Familiar Señora Realiza Manifestaciones y Solicita Fecha Aud. 801 C. P. C. 1 Acdo. Núm. Exp. 197/2025.

Preciado Moreno Daniel Octavio su Sucesión. Sucesorio Familiar Señora Solicita Fecha Aud. 801. 1 Acdo. Núm. Exp. 713/2025.

Ramírez Castillo Gregoria su Sucesión. Sucesorio Familiar Informe del Archivo General de Notarias Se Encontro Test. y Se Ordena Elaborar Oficio para Notaria (Ar). 1 Acdo. Núm. Exp. 55/2026.

Reyes Suárez Juan. Sucesorio Familiar Dada Nueva Cuenta, Aclarando el Número de Cuadernos Recibidos por el Aj, y para que Pase a Sent. la Secc. Cuarta (Ar). 1 Acdo. Núm. Exp. 1197/2021.

Rivas García Edith su Sucesión. Sucesorio Familiar Mandatario de la Denunciante Exhibe Minutas Selladas Diligencadias, e Informe del Archivo Judicial (Ar). 1 Acdo. Núm. Exp. 665/2025.

Rubicelia Zamora Pastrana vs. Eduardo Ramírez Madrigal. Especial Familiar Exp. Devuelto del Archivo Judicial (Ar). 1 Acdo. Núm. Exp. 901/2023.

Sierra Pérez Salvador su Sucesión. Sucesorio Familiar Se Forma Expdllo. Con Razón del Encargado del Archivo de que No Se Encuentra el Exp. en el Juzgado y Se Solicita Proporcionen Los Datos Con Los que Se Fue Al Archivo (Ar). 1 Acdo. en Expedientillo. Núm. Exp. 2091/2024 Expedientillo.

Torres Belmont Elvia Lorena y Otro vs. González Daza Marco Antonio. Especial Familiar Se Agrega Escrito a Expdllo. y Se Ordena Elaborar Oficio para Solicitar Exp. Al Archivo Judicial (Ar). 1 Acdo. en Expedientillo. Núm. Exp. 285/2005 Expedientillo.

Valle Tenorio Ángel su Sucesión. Sucesorio Familiar Informe del Archivo General de Notarias, Se Orden Elaborar Oficio para Solicitar Test. Olografo (Ar). 1 Acdo. Núm. Exp. 61/2026.

Villareal Aragón René vs. Valencia González Gabriela. Controversias del Orden Familiar Se Forma Expdllo. y Se Ordena Elaboración de Oficio para el Aj y Regresar el Exp. (Ar). 1 Acdo. en Expedientillo. Núm. Exp. 1613/2022 Expedientillo.

Villavicencio Cruz Josefia su Sucesión. Sucesorio Familiar Comparecencia de Copias. 1 Acdo. Núm. Exp. 237/2025.

Zamora Mejía Ángel Humberto. Sucesorio Familiar Informe del Archivo Judicial (Ar). 1 Acdo. Núm. Exp. 321/2025.

Zepeda Cortés Juan José. Sucesorio Familiar Comparecencia de Notif. Personal. 1 Acdo. Núm. Exp. 1519/2014 Inc. de Remoción de Albacea.

Del Valle Flores Hilda Graciela su Sucesión. Sucesorio Familiar Dada Cuenta para Señalar Fecha de audiencia. 1 Acdo. Núm. Exp. 1761/2024.

Ávila Cervantes Francisca vs. Velasco Rosales Alejandro. Controversias del Orden Familiar Se Forma Expdllo. Con Razón del Encargado del Archivo de que No Se Encuentra el Exp. en el Juzgado y Se Solicita Proporcionen Los Datos Con Los que Se Fue Al Archivo (Ar). 1 Acdo. en Expedientillo. Núm. Exp. 405/2015 Expedientillo.

NO PUBLICADOS

Reyes Suárez Juan. Sucesorio Familiar Dada Nueva Cuenta para Pasar Nuevamente a Sent. (Ar). 1 Acdo. Núm. Exp. 1197/2021 Secc. Cuarta.

AUDIENCIA

Hernández Magdaleno Rosa Yolanda Guadalupe. Aud. 801 Sucesorio Familiar. 1 audiencia. Núm. Exp. 561/2025.

Villegas Loredo Ciro su Sucesión. Aud. 801 Sucesorio Familiar. 1 audiencia. Núm. Exp. 223/2025.

SECRETARIA DE ACUERDOS POR MINISTERIO DE LEY:
LIC. MARTHA VELASCO GONZÁLEZ

SECRETARÍA "B"
ACUERDOS DEL 24 DE MARZO DEL 2026

Ángeles Vázquez Ruth vs. Rojas Ramírez Luis Enrique. Controversias del Orden Familiar Federal Solicita Cump. Ejecutoria. 1 Acdo. en Amparo. Núm. Exp. 340/2018 Cuad. de Amp. 1406/2025.

Angelina Valencia García. Sucesorio Familiar Comparecencia de Copias Certificadas. 1 Acdo. Núm. Exp. 764/2023.

Arias Carlos Agustín Candanosa vs. Cerrillo Alejandra del Consuelo Ramírez Arce. Controversias del Orden Familiar Mandataria Señor Manifiesta que No Es su Deseo Comparecer. 1 Acdo. Núm. Exp. 1760/2013 Inc. de Cambio de Guarda y Custodia Tomo III.

Barrera Sánchez Lidia y Manrique Chávez Rufugio Manuel vs. Manrique Romero César Manuel. Controversias del Orden Familiar Comparecencia de Copias Certificadas, (R). 1 Acdo. Núm. Exp. 1980/2024.

Coronado Jiménez Carlos su Sucesión. Sucesorio Familiar Desahogo Prevención. Admite. 1 Acdo. Núm. Exp. 840/2025.

Enríquez Gómez María Luisa su Sucesión. Sucesorio Familiar Comparecencia de Cargo de Albacea (Y). 1 Acdo. Núm. Exp. 2186/2024.

Espinosa Martínez Teresa. Sucesorio Familiar Comparecencia Se Dan por Notificados. 1 Acdo. Núm. Exp. 472/2021.

Esquivel Pasos Raúl Felipe su Sucesión. Sucesorio Familiar Notario Autoriza Personas. 1 Acdo. Núm. Exp. 86/2020.

Fosado Muñoz Lizbeth vs. Pizarro Suárez García Federico. Especial Familiar Autorizado de la Sra Hace Manifestaciones en Cuanto a la No Convivencia Presencial y a Las Actividades Escolares del Niño. 1 Acdo. en Cuadernillo. Núm. Exp. 1930/2022 Inc. de Cambio de Guarda y Custodia.

Fosado Muñoz Lizbeth y Fosado Muñoz Lizbeth vs. Pizarro Suárez García Federico. Especial Familiar Sra Promueve Inc. de Incremento de Pens. Alim. 1 Acdo. en Incidente. Núm. Exp. 1930/2022 Inc. de Incremento de Pensión Alimenticia.

García Lomelí Laura Estela. Sucesorio Familiar Dada Cuenta Se Ordena Exh. Digital. 1 Acdo. Núm. Exp. 1484/2009 Secc. Segunda.

González Carpio Virginia su Sucesión. Sucesorio Familiar Comparecencia Copias Certificadas. 1 Acdo. Núm. Exp. 132/2025.

Hernández Hernández Yésica vs. Sandoval Clavellina José Gudalupe. Controversias del Orden Familiar Federal Solicita Informe. 1 Acdo. en Amparo. Núm. Exp. 974/2019 Amparo 1230/2025- I.

Hernández Sierra Juvenal su Sucesión. Sucesorio Familiar Of de Agn Informando. 1 Acdo. Núm. Exp. 672/2025.

Jaimes Doroteo Misael su Sucesión. Sucesorio Familiar Federal Señala Nueva Fecha audiencia. 1 Acdo. en Amparo. Núm. Exp. 428/2016 Cuad. de Amp. 1034/2025- IV.

Llanos Rioverde Beatriz su Sucesión. Sucesorio Familiar Albacea Solicita Requerir Copia Certificada de Test. a la Albacea de la Suc, a Bienes de Rogelio Rodríguez Llanos. 1 Acdo. Núm. Exp. 1872/2024.

Lucio González Rosa Martha su Sucesión. Sucesorio Familiar Sras por Conducto de su Autorizado Solicitan Copias Cert. por 2. 1 Acdo. Núm. Exp. 1744/2021.

Marín Romero Rodrigo su Sucesión. Sucesorio Familiar Denunciante por Conducto de su Autorizada Solicita Certificación para Dar Vista a Autoridad Competente. 1 Acdo. Núm. Exp. 2032/2024.

Morales Alday Paola Rocío vs. Benítez Fortaney Edwin Daniel. Especial Familiar Comparecencia de Copias Certificadas, (R). 1 Acdo. Núm. Exp. 1830/2016.

Olalde Hernández Javier Dolores vs. Corona Barrera Araceli. Especial Familiar Comparecencia de Notif. Personal (Y). 1 Acdo. Núm. Exp. 36/2022 Inc. Pago de Pensión Alimenticia.

Pedroza Olivares Juan Francisco su Sucesión. Sucesorio Familiar Comparecencia de Copias Certificadas, (R). 1 Acdo. Núm. Exp. 2160/2024.

Pérez Covarrubias Eduardo su Sucesión. Sucesorio Familiar Of de Agn Informando. 1 Acdo. Núm. Exp. 1328/2024.

Pineda Jaime Francisco Juvenal vs. Vázquez Ruíz Martha. Especial Familiar Razon de Billete, (R). 1 Acdo. Núm. Exp. 622/2025.

Romero Bolaños María de Jesús. Sucesorio Familiar Comparecencia de Notif. Personal, Radicación de Suc. (Y). 1 Acdo. Núm. Exp. 666/2025 Secc. Primera.

Sámano González Dulce María vs. Ortiz Arredondo Julio César. Controversias del Orden Familiar Devolución de Exh. Vía Electrónica Sin Diligenciar. Se Ordena Nuevamente. 1 Acdo. Núm. Exp. 574/2024.

Sánchez Reyes María Elena. Sucesorio Familiar Comparecencia Se Dan por Notificados. 1 Acdo. Núm. Exp. 122/2023 Secc. Segunda.

Soledad Pérez Noé vs. Pérez Arana Genoveva y Notario Público 234 de la Ciudad de México el Licenciado Héctor Trejo Arias y Archivo General de Notarias de la Ciudad de México. Ord. Civil Familiar Sr Exhibe Copias Certificadas como Prueb. y Otro Escrito Persona Autorizada Solicita Sea Dado de Alta en Sicor. 1 Acdo. Núm. Exp. 96/2026.

Varinas Almazán Sofía. Juris. Voluntaria Familiar Comparecencia de Copias Certificadas, (R). 1 Acdo. Núm. Exp. 470/2019.

Yolanda Sánchez Soto, su Suc. Sucesorio Familiar Federal Solicita Informe. 1 Acdo. Núm. Exp. 1232/2019 Cuad. de Amp. 432/2025.

MAL PUBLICADOS

Francisco Iván Galeana Nogueda vs. Maritely Alejandra Valverde Ceballos. Especial Familiar Señora Interpone Vía de Apremio (Mi). 1 Acdo. en Incidente. Núm. Exp. 1846/2023 Vía de Apremio.

SOLO CONSULTA
SOLO CONSULTA
SOLO CONSULTA

NO PUBLICADOS

Adalid Villa Ángela su Sucesión. Sucesorio Familiar Mandataria Judicial de Heredero Revoca Autorizaciones (Y). 1 Acdo. en Cuadernillo. Núm. Exp. 1086/2019 Secc. Segunda.

Alejandro Isaac Cano Lujan. Sucesorio Familiar Mandatario Judicial de Denunciantes Solicita Notificar por Edictos (Y). 1 Acdo. Núm. Exp. 928/2023.

Almaguer González María Luisa vs. Toriz Olascoaga Gerardo. Controversias del Orden Familiar Oficio de la Directora del Archivo Judicial Devolviendo Autos, Se Glosa Expdllo. (Y). 1 Acdo. Núm. Exp. 1456/2015.

Anaya Velarde María de Los Ángeles su Sucesión. Sucesorio Familiar Informe de Busqueda de Test. Archivo General de Notarias, Se Gira Oficio Remita Test. (Y). 1 Acdo. Núm. Exp. 532/2025.

Arenas Luevano Gilberto. Sucesorio Familiar Notario Autoriza Personas para Recoger Autos (Y). 1 Acdo. Núm. Exp. 2216/2017.

Arias Montes Daniel su Sucesión. Sucesorio Familiar Mandataria Judicial de Albacea Solicita Copias Certificadas (Y). 1 Acdo. Núm. Exp. 1676/2018.

Canacasco Flores Giselle vs. Martínez Galván Julio. Controversias del Orden Familiar Señora Solicita Copias Certificadas (Y). 1 Acdo. Núm. Exp. 1702/2024.

Chen Andrew H vs. Corrales Rodríguez Bitia. Controversias del Orden Familiar Señora Autoriza Persona Parrafo Séptimo (Y). 1 Acdo. Núm. Exp. 1888/2024.

Cipres Balderas Margarita vs. Meléndez Escorza Valentín. Alim. Comparec. Notificador Devuelve Cedula Sin Diligenciar, Razón (Y). 1 Acdo. Núm. Exp. 1540/1999.

Fragoso Gayosso Jocelin. Especial Familiar Mandatario Judicial de Señor Solicita Autr. Séptimo Párrafo (Y). 1 Acdo. Núm. Exp. 612/2012 Inc. de Cambio de Guarda y Custodia.

Gallegos Blanco Claudia Patricia vs. Said Castañeda Galicia. Controversias del Orden Familiar Notificador Devuelve Cedula Diligenciada, Razón (Y). 1 Acdo. Núm. Exp. 436/2007 Inc. de Cesación de Pensión Alimenticia.

Garduño Rodríguez Luisa Julieta su Sucesión. Sucesorio Familiar Personas Herederas Emiten Voto para Designación de Albacea (Y). 1 Acdo. Núm. Exp. 1304/2024.

Giles Poot José Alfredo vs. Marín Nocedal Lizeth Berenice. Controversias del Orden Familiar Se Reciben Oficios de Intervención Especiales Mediante Los Cuales Informan que el Señor, la Señora y la y el Adolescente Programaron Terapias (Mi). 2 Acdos. Núm. Exp. 1712/2019.

González Austria Emiliano su Sucesión. Sucesorio Familiar Denunciante Hace Manifestaciones Solicitando Declaratoria de Herederos, No Hay Aud. de 801, Se Señala Fecha (Y). 1 Acdo. Núm. Exp. 1584/2024.

González González Maribel vs. Carrillo Rosales Luis Fernando. Especial Familiar Oficio de la Directora del Archivo Judicial Devolviendo Autos, Se Glosa Expdllo. (Y). 1 Acdo. Núm. Exp. 2116/2021.

Gutiérrez Bolaños Nancy Marisela vs. Torres Rivera Mario Alberto. Controversias del Orden Familiar Señor y Señora Manifiestan Nombre y Dom. de Institución Donde Se Practican Terapias Psicologicas (Y). 1 Acdo. Núm. Exp. 1486/2021 Tomo II.

Hernández Romero Virginia. Sucesorio Familiar Mandatario de Albacea y Única Heredera Solicita Apertura de Secc. Tercera (Y). 1 Acdo. Núm. Exp. 1624/2022 Secc. Tercera.

Jiménez Pérez Karla Fernanda vs. Villanueva Sánchez Juan Manuel. Controversias del Orden Familiar Informe Interevención Psicologica, Se Notifican Fechas (Y). 1 Acdo. Núm. Exp. 2332/2024.

León Romero Isabel su Sucesión. Sucesorio Familiar Herederos y Legatarios Aclaran Sus Nombres, Exhiben Copias de Identificación, Se Notifican de Radicación (Y). 1 Acdo. Núm. Exp. 836/2025.

Lilia Guadalupe Fernández Valderrama vs. Miguel Ángel Solís Sánchez. Controversias del Orden Familiar Señora Devuelve Minuta de Oficio Diligenciado (Y). 1 Acdo. Núm. Exp. 308/2024.

López Rosas Marcelo su Sucesión. Sucesorio Familiar Heredero Proporciona Medios Electrónicos (Y). 1 Acdo. Núm. Exp. 102/2026.

Macías Ortiz Ramiro Daniel su Sucesión. Sucesorio Familiar Mandatario de Denunciante Solicita Aclaración de Auto Admis. (Y). 1 Acdo. Núm. Exp. 734/2025.

Martínez Hernández Rosa María vs. Nieto Tapia Javier Francisco. Especial Familiar Mandatario Judicial de Señora Solicita Copias Certificadas (Y). 1 Acdo. Núm. Exp. 496/2002.

Martínez Hernández Rosa María vs. Nieto Tapia Javier Francisco. Especial Familiar Mandatario Judicial de Señora Solicita Copias Certificadas (Y). 1 Acdo. en Cuadernillo. Núm. Exp. 496/2002 Vía de Apremio.

Medina González Fernando su Sucesión. Sucesorio Familiar Albacea Solicita Copia Certificada (Y). 1 Acdo. Núm. Exp. 56/2025.

Moctezuma Rodríguez Margarita su Sucesión. Sucesorio Familiar Señora Desahoga Prevención Acepta Cargo, Proprociona Datos y Autoriza Mandatario (Y). 1 Acdo. Núm. Exp. 8/2025.

Monterrubio Silva Alejandro su Sucesión. Sucesorio Familiar Informe de Busqueda de Test. de la Directora del Archivo Judicial (Y). 1 Acdo. Núm. Exp. 52/2026.

Montes Ruíz Mayra Yael vs. Salazar Razo Cristopher Baruch. Controversias del Orden Familiar Señor Agrega Acuse de Carpeta de Investigación y Autoriza Profesionista (Mi). 2 Acdos. Núm. Exp. 140/2023.

Montes Ruíz Mayra Yael vs. Salazar Razo Cristopher Baruch. Controversias del Orden Familiar Señor Interpone Inc. de Modificación de Convn. Respecto de la Guarda y Custodia e Incumplimiento de Visitas y Convivencias (Mi). 1 Acdo. en Incidente. Núm. Exp. 140/2023 Inc. de Modificación de Convenio.

Nogueira Mendoza Alfonso su Sucesión. Sucesorio Familiar Mandataria de Denunciante Exhibe Copia de Cedula y Registro de la misma Ante el Tribunal, Manifestaciones de Div. Suc, Informe de Busqueda de Test. Archivo Judicial (Y). 1 Acdo. Núm. Exp. 758/2025.

Pranavananda Saraswati Swami. Sucesorio Familiar Notificador Devuelve Cedula Diligenciada, Razón (Y). 1 Acdo. en Incidente. Núm. Exp. 260/2014 Inc. de Rendición de Ctas. del Año 2024.

Reyes Canarios Leslie Cristina vs. Barrera Miranda Marco Antonio. Controversias del Orden Familiar Notificador Devuelve Cedula Diligenciada, Razón (Y). 1 Acdo. en Cuadernillo. Núm. Exp. 754/2023 Incidente.

Rojas Rosas Landa Sergio Alejandro vs. Castan Santana Mayte Jasmín. Especial Familiar Se Glosa Expedientillo, Autr. Séptimo Parrafo (Y). 1 Acdo. Núm. Exp. 868/2022.

Santillán y Darin José Cruz su Sucesión. Sucesorio Familiar Mandataria de Albacea Desahoga Prevención Proporciona Datops Donde Ejercera Cargo (Y). 1 Acdo. Núm. Exp. 54/2025.

Silva Melchor María del Rosario su Sucesión. Sucesorio Familiar Informe de Busqueda de Test. de la Directora del Archivo Judicial, Denunciante Exhibe Minutas (Y). 1 Acdo. Núm. Exp. 72/2026.

AUDIENCIA

Arias Carlos Agustín Candanosa vs. Cerrillo Alejandra del Consuelo Ramírez Arce. Aud. de Plática Con Las Personas (Mi) Controversias del Orden Familiar 1 audiencia. Núm. Exp. 1760/2013 Inc. de Cambio de Guarda y Custodia Tomo III.

Basilio Roa Brígida su Sucesión. Inf. Test. 801 Cpc. No Se Celebra Sucesorio Familiar. 1 audiencia. Núm. Exp. 266/2025.

Jocelyn Yadira Rueda Zepeda vs. Elías Isaac Ramírez Rivera. Aud. de Plática Con Personas Con Convn. (Mi) Especial Familiar. 1 audiencia. Núm. Exp. 1894/2023.

Mercado Palomares Gerardo su Sucesión. Aud. a que Se Refiere el Art 805 del Cpc Sucesorio Familiar. 1 Aud. en Incidente. Núm. Exp. 680/2016 Remoción de Albacea.

Montes Ruíz Mayra Yael vs. Salazar Razo Cristopher Baruch. Aud. de Platica Con Personas Controversias del Orden Familiar 1 audiencia. Núm. Exp. 140/2023.

Soto Martínez Arturo su Sucesión. Inf. Test. 801 Cpc. No Se Celebra Sucesorio Familiar. 1 audiencia. Núm. Exp. 832/2025.

Weil Méndez Héctor Enrique vs. Calderón Cervantes Natalia. Aud. de Platica Con Personas Controversias del Orden Familiar 1 audiencia. Núm. Exp. 682/2025.

LA SECRETARIA DE ACUERDOS
LIC. MARTHA VELASCO GONZÁLEZ

DÉCIMO QUINTO DE LO FAMILIAR

SECRETARÍA "A"
ACUERDOS DEL 24 DE MARZO DEL 2026

Aceves Hernández Benito su Sucesión. Sucesorio Familiar Acuerdo. 1 Acdo. Núm. Exp. 2363/2024 Principal.

Acosta Salinas Ángel su Sucesión. Sucesorio Familiar Tramite. 1 Acdo. Núm. Exp. 181/2025 Principal.

Alcántara Juárez José Juan su Sucesión. Sucesorio Familiar Acuerdo. 1 Acdo. Núm. Exp. 149/2024 Principal.

Anaya Martínez David su Sucesión. Sucesorio Familiar Tramite. 2 Acdos. Núm. Exp. 197/2025 Principal.

SOLO CONSULTA

Arnus Fernández María del Pilar y Dornbierer Arnús Enrique. Juris. Voluntaria Familiar Tramite. 2 Acdos. Núm. Exp. 15/2024 Bis Principal Tomo III.

Bravo Rodríguez María Yecenia vs. Jiménez Romero Jorge Antonio. Controversias del Orden Familiar audiencia. 1 Acdo. Núm. Exp. 2307/2024 Principal.

Camacho Gómez Raymundo vs. Carreño Morales Guadalupe. Especial Familiar Tramite. 1 Acdo. Núm. Exp. 1783/2019.

Camacho Sánchez Cristina vs. Jaime Francisco Colín Reyes. Controversias del Orden Familiar Acuerdo. 1 Acdo. Núm. Exp. 605/2005.

Camba Maya Bertha. Sucesorio Familiar Acuerdo. 1 Acdo. Núm. Exp. 1431/2013 Secc. Cuarta.

Campos Rodríguez José Alberto. Ord. Civil Familiar Tramite. 1 Acdo. Núm. Exp. 833/2011 Tomo II.

Castillo Villarreal Enrique. Sucesorio Familiar Tramite. 1 Acdo. Núm. Exp. 93/2026 Principal.

Castrejón Villalobos María Karen vs. Castrejón Medina Pío David. Controversias del Orden Familiar Tramite. 1 Acdo. en Expedientillo. Núm. Exp. 409/2023 Anexo.

Corona Morales Andrea Deyanira vs. Mendoza Ortiz Abel Jonathan. Controversias del Orden Familiar Acuerdo. 1 Acdo. en Incidente. Núm. Exp. 2019/2024 Susp. de Régimen de Visita por Hecho Superveniente.

Cortez Peregrino Mariana vs. Lazcano Aguirre Jesús Arnaldo. Controversias del Orden Familiar Tramite. 2 Acdos. Núm. Exp. 1621/2024 Principal.

Cruz Pacheco Petra. Juris. Voluntaria Familiar Trámite. 1 Acdo. Núm. Exp. 1263/2023 Principal.

Cuéllar de la Serna Jorge de Sta. María de Guadalupe. Juris. Voluntaria Familiar Acuerdo. 2 Acdos. Núm. Exp. 239/2018.

Díaz Mendoza Delia vs. Fernando Lozada Casimiro. Controversias del Orden Familiar Enviar Exhorto. 1 Acdo. Núm. Exp. 423/2017.

Domínguez Rodríguez Domingo su Sucesión. Sucesorio Familiar Tramite. 1 Acdo. Núm. Exp. 1811/2024 Principal.

Esquivel Sanatana José Guadalupe su Sucesión. Sucesorio Familiar Tramite. 1 Acdo. Núm. Exp. 261/2025 Principal.

Flores Gaona Astrid vs. Espinosa Muñoz Eduardo. Especial Familiar Tramite. 1 Acdo. Núm. Exp. 1729/2014.

García Paz Victoria Ofelia su Sucesión. Sucesorio Familiar Tramite. 1 Acdo. Núm. Exp. 249/2024 Secc. Segunda.

Genis Ávila Emilia. Sucesorio Familiar Acuerdo. 1 Acdo. en Incidente. Núm. Exp. 1155/2023 Oposición a Inventario y Avaluo.

Genis Ávila Emilia. Sucesorio Familiar Acuerdo. 1 Acdo. Núm. Exp. 1155/2023 Rendición de Cuentas.

González Vázquez María del Rosario su Sucesión. Sucesorio Familiar Tramite. 1 Acdo. Núm. Exp. 867/2024 Principal.

González García Bertha. Sucesorio Familiar Tramite. 2 Acdos. en Incidente. Núm. Exp. 1677/2014 Exclusión de Bien Inmueble de la Masa Hereditaria.

Granados Gudiño María de Los Ángeles vs. Cruz Martínez Eduardo. Controversias del Orden Familiar Tramite. 1 Acdo. en Incidente. Núm. Exp. 1691/2017 de Cancel. de Pensión Alimenticia.

Guerrero Aguilar Jorge su Sucesión. Sucesorio Familiar Tramite. 2 Acdos. Núm. Exp. 17/2026 Principal.

Guerrero García Carlos su Sucesión. Sucesorio Familiar Tramite. 1 Acdo. Núm. Exp. 79/2026 Principal.

Guerrero Ornelas José de Jesús su Sucesión. Sucesorio Familiar Tramite. 1 Acdo. Núm. Exp. 1885/2023 Principal.

Guzmán Bazán Gloria Irma su Sucesión. Sucesorio Familiar Tramite. 1 Acdo. Núm. Exp. 765/2025 Principal.

Guzmán Lugo Angélica vs. Gómez Ramos Omar. Controversias del Orden Familiar Tramite. 1 Acdo. Núm. Exp. 1737/2012.

Gómez Belmont Lucas Martín. Sucesorio Familiar Tramite. 1 Acdo. Núm. Exp. 477/2021.

Herias Lozano Moisés su Sucesión. Sucesorio Familiar Tramite. 1 Acdo. Núm. Exp. 1065/2015.

Hernández Leyva Sandra vs. García Monroy Joel. Controversias del Orden Familiar Tramite. 1 Acdo. Núm. Exp. 2155/2022.

Hirata Yen Yoko Margarita su Sucesión. Sucesorio Familiar Tramite. 1 Acdo. Núm. Exp. 69/2025 Principal.

Jiménez Tepus Selene vs. Ojeda Pérez Juan Manuel. Controversias del Orden Familiar Acuerdo. 1 Acdo. en Incidente. Núm. Exp. 1243/2023 Susp. de Régimen de Visitas y Vonvivencias.

Juárez González Fernando Agustín su Sucesión. Sucesorio Familiar audiencia. 1 Acdo. Núm. Exp. 597/2025 Principal.

Kubota Rodríguez Zaret vs. Bargas Garatachia Zuriel. Juic. Especial de Levantamiento de Acta Familiar Tramite. 1 Acdo. Núm. Exp. 2399/2014 Expedientillo.

López Alvarado Xóchitl María vs. Padilla Jiménez Pedro Antonio. Controversias del Orden Familiar Amparo. 1 Acdo. en Amparo. Núm. Exp. 233/2025 Amparo Dc 92/2026.

López Campos Gustavo Adolfo vs. Galván Celis Estrella Jojabet. Controversias del Orden Familiar Acuerdo. 1 Acdo. Núm. Exp. 1799/2024 Principal.

Mancera Rico Carmelo su Sucesión. Sucesorio Familiar Tramite. 1 Acdo. Núm. Exp. 425/2025 Principal.

Manrique Arias Clara Paula su Sucesión. Sucesorio Familiar Tramite. 1 Acdo. Núm. Exp. 119/2026 Principal.

Márquez Arena Cesáreo Alfonso, su Sucesión. Sucesorio Familiar Tramite. 1 Acdo. Núm. Exp. 2201/2015.

Márquez Balderas María Lilia Cecilia su Sucesión. Sucesorio Familiar audiencia. 2 Acdos. Núm. Exp. 323/2025 Principal.

Martínez Díaz Amparo su Sucesión. Sucesorio Familiar Tramite. 1 Acdo. Núm. Exp. 661/2025 Principal.

Medina Gálvez Yoali Itzel vs. Toral de Anda Adder. Controversias del Orden Familiar Tramite. 1 Acdo. Núm. Exp. 1545/2015.

Mejía Salinas Martha su Sucesión. Sucesorio Familiar Tramite. 1 Acdo. Núm. Exp. 701/2025 Principal.

Meléndez Joyner Betssy Jimena vs. Pico Gutiérrez Aldo Valentino. Controversias del Orden Familiar 3 Acdos. Núm. Exp. 587/2019 Tomo IV Principal.

Miranda Rocha Justo su Sucesión. Sucesorio Familiar Tramite. 1 Acdo. Núm. Exp. 143/2026 Principal.

Monroy Monroy José Andrés vs. Pérez Hernández Rebeca Mayte. Controversias del Orden Familiar Acuerdo. 1 Acdo. Núm. Exp. 1925/2023 Principal.

Montaño Enríquez Román vs. Arenas Villegas Teresa. Especial Familiar Tramite. 1 Acdo. en Incidente. Núm. Exp. 1539/2009 Cancel. de Pensión Alimenticia.

Montiel Morales María Luisa Caritina su Sucesión. Sucesorio Familiar Tramite. 1 Acdo. Núm. Exp. 443/2025 Principal.

Morales Ache María del Carmen vs. Apango Sánchez José Antonio. Controversias del Orden Familiar Tramite. 1 Acdo. Núm. Exp. 1257/2023 Principal.

Morales Silva Salvador vs. Santamaría Rosas Janet. Especial Familiar Acuerdo. 1 Acdo. en Incidente. Núm. Exp. 1959/2019 Cesación de Pensión Alimenticia 2.

Moreno Pérez Esperanza su Sucesión. Sucesorio Familiar Acuerdo. 1 Acdo. Núm. Exp. 341/2025.

Nava Lira Arturo su Sucesión. Sucesorio Familiar Tramite. 1 Acdo. Núm. Exp. 2421/2024 Principal.

Nava Sandoval Emmylou vs. Farfán Briseño Jesús. Especial Familiar Amparo. 1 Acdo. en Amparo. Núm. Exp. 1019/2021 1457/2024.

Nava Sandoval Emmylou vs. Farfán Briseño Jesús. Especial Familiar Tramite. 1 Acdo. en Incidente. Núm. Exp. 1019/2021 Inc. para Ampliar y Modificar Régimen de Visitas y Convivencias.

Negrete Morayta José Manuel su Sucesión. Sucesorio Familiar Tramite. 1 Acdo. Núm. Exp. 307/2025 Principal.

Olivares Godínez Virginia su Sucesión. Sucesorio Familiar Nuevo. 1 Acdo. Núm. Exp. 183/2026 Principal.

Pavón Gutiérrez Francisco. Sucesorio Familiar Tramite. 1 Acdo. Núm. Exp. 567/2022 Principal.

Pérez Mendoza Fernando su Sucesión. Sucesorio Familiar Tramite. 1 Acdo. Núm. Exp. 85/2025 Principal.

Pérez Martínez Rocío vs. Terrazas Huesca Diego José. Controversias del Orden Familiar Tramite. 2 Acdos. en Incidente. Núm. Exp. 2085/2018 Cesación de Pensión Alimenticia.

Pérez Mendoza Silvia Berenice vs. Farrera López Enrique. Controversias del Orden Familiar Acuerdo. 1 Acdo. en Incidente. Núm. Exp. 1513/2004 Cancel. de Pensión Alimenticia.

Ramírez Galindo Rosa María su Sucesión. Sucesorio Familiar Acuerdo. 1 Acdo. Núm. Exp. 601/2025 Principal.

Ramírez Quintero María del Carmen vs. Juárez Ramírez Adriana Annabelle. Controversias del Orden Familiar Tramite. 2 Acdos. Núm. Exp. 199/2024 Tomo II.

Reyes García Viridiana Salome vs. Juan Infante Gamez. Controversias del Orden Familiar Tramite. 1 Acdo. en Incidente. Núm. Exp. 589/2007 Inc. de Cancel. de Pensión Alimenticia.

Ríos de la Luz María del Refugio su Sucesión. Sucesorio Familiar Tramite. 1 Acdo. Núm. Exp. 399/2024 Principal.

Rodríguez Herrera Bertha su Sucesión. Sucesorio Familiar Tramite. 1 Acdo. Núm. Exp. 1375/2023 Tomo II.

SOLO CONSULTA
SOLO CONSULTA
SOLO CONSULTA

Rodríguez Sánchez Rosalía vs. Rodríguez Horta Alexander. Controversias del Orden Familiar Tramite. 1 Acdo. Núm. Exp. 923/2024 Principal.
Romero Torres Helios Jaime su Sucesión. Sucesorio Familiar Tramite. 2 Acdos. Núm. Exp. 2327/2024 Principal.
Ruíz García Adelaido vs. Castañeda Zepeda Betzabe Yuliana. Controversias del Orden Familiar Tramite. 1 Acdo. Núm. Exp. 2159/2024 Principal.
Salas Cardoso Víctor Manuel su Sucesión. Sucesorio Familiar Tramite. 1 Acdo. Núm. Exp. 641/2025 Principal.
Sánchez Martínez Elena su Sucesión. Sucesorio Familiar Tramite. 1 Acdo. Núm. Exp. 2425/2024 Principal.
Sánchez Moreno José su Sucesión. Sucesorio Familiar Tramite. 1 Acdo. Núm. Exp. 809/2025 Principal.
Santibañez Fernández Germán su Sucesión. Sucesorio Familiar Tramite. 1 Acdo. Núm. Exp. 2437/2024 Principal.
Silva Silver Perla Concepción vs. Rogelio Vargas Velázquez. Controversias del Orden Familiar Tramite. 1 Acdo. Núm. Exp. 499/2020.
Soriano Minguer Luis Abner su Sucesión. Sucesorio Familiar Tramite. 1 Acdo. Núm. Exp. 385/2025 Principal.
Sosa Ramírez María Concepción vs. Hurtado Hernández Jesús Israel. Controversias del Orden Familiar Acuerdo. 1 Acdo. Núm. Exp. 2337/2024 Principal.
Soto Hoffmann Elvira vs. Ulibarri Vidales Mario. Especial Familiar Tramite. 5 Acdos. en Incidente. Núm. Exp. 1791/2014 Modificación de Convenio.
Sánchez Paredes Lizeth vs. Ramírez Ferreyra David. Controversias del Orden Familiar Tramite. 1 Acdo. Núm. Exp. 1233/2018.
Tapia Pérez Alejandro su Sucesión. Sucesorio Familiar Tramite. 1 Acdo. Núm. Exp. 253/2025 Principal.
Tapia y Sánchez Isabel su Sucesión. Sucesorio Familiar Tramite. 1 Acdo. Núm. Exp. 399/2025 Principal.
Teja Delgadillo Antonio. Sucesorio Familiar Amparo. 1 Acdo. en Amparo. Núm. Exp. 1239/2005 642/2025- II.
Téllez Cuevas Perla Daniela vs. Montes de Oca Cacheux Iván de Jesús. Controversias del Orden Familiar Tramite. 1 Acdo. Núm. Exp. 883/2011 Inc. de Notif. de Cambio de Empleo para Efectos de Pensión Alimenticia.
Torres Martínez Benigno. Sucesorio Familiar Acuerdo. 1 Acdo. Núm. Exp. 329/2018.
Tovar Mejía Beatriz Érika vs. Carlos Romero Hernández. Controversias del Orden Familiar Acuerdo. 1 Acdo. Núm. Exp. 1037/2010.
Trejo Domínguez Edgar vs. Magdaleno Chávez Avellaned. Ord. Civil Familiar Acuerdo. 3 Acdos. en Incidente. Núm. Exp. 729/2018 Inc. de Incumplimiento de Convn. y Pensiones Dejadas de Pagar.
Urban Ceballos David. Sucesorio Familiar Tramite. 1 Acdo. Núm. Exp. 1277/2018 Secc. Cuarta.
Valeriano Becerril Pedro. Sucesorio Familiar Tramite. 1 Acdo. Núm. Exp. 223/2023 Principal.
Valeriano Becerril Pedro. Sucesorio Familiar Acuerdo. 1 Acdo. Núm. Exp. 223/2023 Secc. Segunda (Inventario y Avaluó).
Valeriano Becerril Pedro. Sucesorio Familiar Acuerdo. 2 Acdos. Núm. Exp. 223/2023 Tomo II.
Vara Ordóñez Juan. Sucesorio Familiar Tramite. 1 Acdo. Núm. Exp. 197/2005 Secc. Cuarta Partición.
Varela León Francisca su Sucesión. Sucesorio Familiar Nuevo. 1 Acdo. Núm. Exp. 185/2026 Principal.
Vargas Libreros Edna vs. Ambriz Rodríguez Juan Carlos. Controversias del Orden Familiar Tramite. 1 Acdo. Núm. Exp. 795/2024 Principal.
Vázquez Moreno Fernando. Sucesorio Familiar Amparo. 1 Acdo. en Amparo. Núm. Exp. 1763/2021 417/2025.
Viveros Mejía José Felipe. Sucesorio Familiar Acuerdo. 1 Acdo. Núm. Exp. 1323/2018.
Yáñez Velázquez Rosa Natividad vs. Marco Antonio Muñiz Uribe. Controversias del Orden Familiar Tramite. 1 Acdo. Núm. Exp. 1121/2004 Expedientillo.
Yeo Lara Rocío vs. Hernández Pérez Gregorio Javier. Especial Familiar Tramite. 1 Acdo. Núm. Exp. 1411/2013.
Zúñiga Arredondo Epifanio. Sucesorio Familiar Tramite. 2 Acdos. Núm. Exp. 905/2021 Secc. Tercera- Tomo II.
De Marchena Saavedra Eugenio Stuardo y Rojas Ponce Guadalupe Lilia. Especial Familiar Contestación de Agravios. 1 Acdo. en Incidente. Núm. Exp. 263/1989 Modificación para Extinción de Obligaciones que Devienen C. D.
Del Río López María Eugenia. Sucesorio Familiar Tramite. 1 Acdo. Núm. Exp. 33/2018.
NO PUBLICADOS
Cruz Pacheco Petra. Juris. Voluntaria Familiar Trámite no Publ. de 23-03- 26. 1 Acdo. Núm. Exp. 1263/2023 Principal.

SENTENCIAS INTERLOCUTORIAS

Hernández Mirafuentes Vanessa vs. Hernández Plata Ángel. Controversias del Orden Familiar Sent. Interl. 1 Sent. Inter. en Incidente. Núm. Exp. 281/2021 Cancel. de Pensión Alimenticia
Jiménez Cortés Benedicto vs. Castro Estela Orlando. Especial Familiar Sent. Interl. 1 Sent. Inter. en Incidente. Núm. Exp. 2141/2023 Pensión Alimenticia
López Castellanos Celia su Sucesión. Sucesorio Familiar Sent. Interl. 1 Núm. Exp. 1871/2024 Principal

LA SECRETARIA DE ACUERDOS
MTRA. CATALINA ORTEGA ROBLEDO

SECRETARÍA "B"
ACUERDOS DEL 24 DE MARZO DEL 2026

Aguilar Almeida María Gabina su Sucesión. Sucesorio Familiar 1 Acdo. Núm. Exp. 570/2025 Principal.
Albarrán Duarte Mariel. Especial Familiar Amparo. 1 Acdo. en Amparo. Núm. Exp. 318/2019 1026/2025.
Alcántara González María vs. España de Alberti Daniel. Controversias del Orden Familiar 1 Acdo. Núm. Exp. 326/2024 Principal Tomo II.
Alvare Luis. Sucesorio Familiar 1 Acdo. Núm. Exp. 206/2025 Principal.
Andrea Escudero García Valseca vs. Francisco Javier Muller Morales. Ord. Civil Familiar 2 Acdos. Núm. Exp. 552/2023 Principal Tomo II.
Arce Cabrera Laura Angélica vs. Estañol Pérez Luis Alfonso. Controversias del Orden Familiar 1 Acdo. en Incidente. Núm. Exp. 1112/2000 Cancel. de Pensión Alimenticia.
Arriaga y Toledo Ricarda su Sucesión. Sucesorio Familiar 1 Acdo. Núm. Exp. 412/2025 Principal.
Ávila Barajas Martha Patricia vs. Murillo Noriega Fernando. Controversias del Orden Familiar 1 Acdo. Núm. Exp. 1304/2024 Principal.
Ávila y Rodríguez Enrique. Sucesorio Familiar 4 Acdos. Núm. Exp. 42/2026 Principal.
Aviña Valle Petra. Sucesorio Familiar 1 Acdo. Núm. Exp. 1374/2021.
Azar Benítez Jorge. Sucesorio Familiar Amparo. 1 Acdo. en Amparo. Núm. Exp. 490/2017 424/2025.
Benítez Flores Ismael vs. Ávila de la Cruz Miguel Ángel. Especial Familiar Recurso de Apelación. 1 Acdo. en Incidente. Núm. Exp. 1454/2016 Inc. de Liquidación.
Bragado Montoya Elsa vs. Alvarado Rangel Gabriel. Controversias del Orden Familiar 1 Acdo. Núm. Exp. 260/2013 Aqui Se Actua.
Camacho Galindo Maribel vs. Mendoza Medina Juan Antonio. Controversias del Orden Familiar 1 Acdo. Núm. Exp. 1758/2024 Principal.
Camacho Reyes Pedro. Especial Familiar 1 Acdo. en Expedientillo. Núm. Exp. 568/1993.
Campos Campos Ramón. Sucesorio Familiar 1 Acdo. en Expedientillo. Núm. Exp. 1368/2016.
Campuzano Rogel Jesús Miguel. Sucesorio Familiar 1 Acdo. Núm. Exp. 1912/2017 Secc. Segunda (Inventario y Avaluó).
Carballido Vieyra Norma Elizabeth. Juris. Voluntaria Familiar 2 Acdos. Núm. Exp. 974/2019.
Cárdenas Ruíz Geovana vs. Rubén Ángel Lujano Morales. Controversias del Orden Familiar 1 Acdo. Núm. Exp. 1078/2009.
Casar y del Valle María Guadalupe y Casar y del Valle María Guadalupe. Sucesorio Familiar 1 Acdo. Núm. Exp. 436/1992 Bis. 1 Principal, Tomo I.
Castañeda Segura Petra. Sucesorio Familiar 1 Acdo. Núm. Exp. 1876/2018 Principal.
Castro Esparza Jorge. Especial Familiar 1 Acdo. Núm. Exp. 1600/2018 Principal, Tomo II.
Cazenave Tapie Isoard Gerardo Luis vs. María del Rosario Cabeza Chapa. Especial Familiar 1 Acdo. Núm. Exp. 804/2015.
Cedillo Herrera Hortensia su Sucesión. Sucesorio Familiar Nuevo. 1 Acdo. Núm. Exp. 184/2026 Principal.
Chavarría Mateos Elena Yethzire vs. Mateos Villaruel Iris Jesabel. Controversias del Orden Familiar 2 Acdos. Núm. Exp. 1908/2023 Principal.
Chavira Lagard Emma Liliana vs. Sánchez Cruz Andrés. Controversias del Orden Familiar 1 Acdo. Núm. Exp. 64/2023 Principal Tomo II.
Contreras Sáenz Carlos vs. Juárez Ventura Yazmín. Controversias del Orden Familiar 1 Acdo. Núm. Exp. 2010/2024 Principal.
Correu Escalona Roberto. Sucesorio Familiar 1 Acdo. Núm. Exp. 198/2022 Principal.

SOLO CONSULTA
SOLO CONSULTA
SOLO CONSULTA

Cortés Torres Efrén. Sucesorio Familiar 1 Acdo. Núm. Exp. 1578/2022 Secc. Cuarta.
Dávila García Isabel su Sucesión. Sucesorio Familiar 1 Acdo. Núm. Exp. 2150/2023 Secc. Segunda.
Díaz Cardona José Salvador su Sucesión. Sucesorio Familiar 1 Acdo. Núm. Exp. 188/2025 Principal.
Díaz Torres Érika Inés vs. González Carmona Daniel. Especial Familiar 1 Acdo. Núm. Exp. 80/2011 Tomo II.
Espinosa Cuevas Andrea vs. Reyes López Diego Isaac. Controversias del Orden Familiar 1 Acdo. Núm. Exp. 1706/2019 Principal Tomo II.
Espinosa López Esperanza su Sucesión. Sucesorio Familiar Nuevo. 1 Acdo. Núm. Exp. 186/2026 Principal.
Esquivel Arriaga Julia. Sucesorio Familiar 2 Acdos. Núm. Exp. 1186/1998 Principal.
Eugenio Olvera Yolanda vs. Flores Sotero Elías. Controversias del Orden Familiar 1 Acdo. en Incidente. Núm. Exp. 914/2011 Cancel. de Oblig. Alimentaria.
Ficachi Sommer Carlos Rafael vs. Rebollar Delgado Victoria Esperanza. Controversias del Orden Familiar 1 Acdo. Núm. Exp. 748/2022.
Fuentes Castillo Leticia su Sucesión. Sucesorio Familiar 1 Acdo. Núm. Exp. 336/2025.
Galboa Delgado Guadalupe Jacqueline vs. Lascirain Keelby Tiellery. Exh. Familiar 1 Acdo. en Exhorto. Núm. Exp. 2144/2024 Principal.
García Quintero Gabriel su Sucesión. Sucesorio Familiar 1 Acdo. Núm. Exp. 96/2026 Principal.
García Reyes Luis su Sucesión. Sucesorio Familiar 2 Acdos. Núm. Exp. 2304/2024 Principal.
García Uscanga Leticia vs. Juan de Dios Fuentes Ramírez. Especial Familiar 1 Acdo. en Incidente. Núm. Exp. 16/2007 Inc. de Cancel. (3) / Actual.
Garciá Luna María del Carmen vs. Sánchez Jiménez Luis Alberto. Controversias del Orden Familiar 1 Acdo. en Incidente. Núm. Exp. 462/2016 Cump. de Convn. Tomo II.
Gómez Hernández María Cristina vs. Juan Manuel Farfán Rangel. Ord. Civil Familiar 1 Acdo. Núm. Exp. 334/2006.
González López Mariana Bárbara. Juris. Voluntaria Familiar Dada Cuenta. 1 Acdo. Núm. Exp. 1988/2024 Principal.
González López Mariana Bárbara. Juris. Voluntaria Familiar 1 Acdo. Núm. Exp. 1988/2024 Rendición de Ctas. 2025.
González Silvestre Micaela su Sucesión. Sucesorio Familiar 1 Acdo. Núm. Exp. 158/2026 Principal.
González de la Torre Liliana vs. Reyes Guevara Daniel Iván. Controversias del Orden Familiar 1 Acdo. Núm. Exp. 248/2015.
González Salgado Humberto. Sucesorio Familiar 1 Acdo. Núm. Exp. 188/1986.
Heinze Flamand René Alfredo vs. Videgaray Carvajal Cecilia. Especial Familiar 1 Acdo. Núm. Exp. 38/2020.
Henestrosa Pérez Lidia del Carmen. Controversias del Orden Familiar 2 Acdos. en Incidente. Núm. Exp. 1606/2009 Cancel. de Pensión Alimenticia 3 (Actual).
Hernández Luna Diana Elizabeth vs. Aranda Medina Iván. Controversias del Orden Familiar 1 Acdo. Núm. Exp. 2244/2024 Principal.
Hidalgo Flores Óscar Mauro vs. González Jorge Brenda. Controversias del Orden Familiar 1 Acdo. Núm. Exp. 1752/2024 Principal.
Hurtado Díaz Herlinda su Sucesión. Sucesorio Familiar 2 Acdos. Núm. Exp. 120/2025 Secc. Segunda.
Ibarra Cruz Susana y Minor Rosas Ricardo vs. Ramírez Orduña Eduardo y Minor Ibarra Cinthya Guadalupe. Controversias del Orden Familiar 1 Acdo. Núm. Exp. 1202/2023 Principal Tomo II.
Irazoque Gómez Brenda Susana vs. Ríos Villa Brandon. Controversias del Orden Familiar 1 Acdo. Núm. Exp. 2310/2024 Principal.
Jiménez Mireles Óscar su Sucesión. Sucesorio Familiar 1 Acdo. Núm. Exp. 818/2025 Principal.
Kubli Ramírez Gustavo vs. Albertini Bruni Norma. Especial Familiar 2 Acdos. Núm. Exp. 1718/2014.
Leyva Flores Karla Iveth su Sucesión. Sucesorio Familiar 2 Acdos. Núm. Exp. 848/2025 Principal.
López Romero Miguel su Sucesión. Sucesorio Familiar 1 Acdo. Núm. Exp. 18/2026 Principal.
López Berrios José Alberto vs. Daniela Hernández Serna. Controversias del Orden Familiar 2 Acdos. Núm. Exp. 826/2012.
Martínez Canellada Alejandro vs. Araceli González Medina. Especial Familiar 1 Acdo. Núm. Exp. 994/2017.
Martínez Rojas Luis Alberto vs. Recendiz Velázquez Joselin Sarai. Controversias del Orden Familiar 1 Acdo. Núm. Exp. 264/2021 Principal.
Martínez Vargas Felipa. Sucesorio Familiar 1 Acdo. Núm. Exp. 608/2013.
Mendoza Chimal José Luis. Sucesorio Familiar 1 Acdo. Núm. Exp. 330/2022 Tomo II.
Mendoza Ramírez Ambrosia Guadalupe. Sucesorio Familiar 1 Acdo. Núm. Exp. 1006/2009.
Mendoza Sanjuan Epifanio vs. Belmont Valdez Yolanda. Especial Familiar 1 Acdo. Núm. Exp. 692/2023 Principal.
Mesura Bobadilla Mónica vs. Juan Carlos Vite Cisneros. Controversias del Orden Familiar 1 Acdo. Núm. Exp. 2016/2017.
Mesura Bobadilla Mónica vs. Juan Carlos Vite Cisneros. Controversias del Orden Familiar 1 Acdo. en Incidente. Núm. Exp. 2016/2017 Inc. de Ejecc. de Medida de Apremio.
Moedano Jiménez María del Refugio su Sucesión. Sucesorio Familiar 1 Acdo. Núm. Exp. 512/2025 Principal.
Monterrosa Morales Luis su Sucesión. Sucesorio Familiar 1 Acdo. Núm. Exp. 780/2025 Principal.
Nava Hernández Leonardo Alejandro, su Sucesión. Sucesorio Familiar Glosar Expdllo. 1 Acdo. Núm. Exp. 972/2016.
Negrete Fuerte María Dolores su Sucesión. Sucesorio Familiar 1 Acdo. Núm. Exp. 490/2025 Principal.
Noh Cih Lenin Bertrand vs. Martínez Ciprián Gabriela. Controversias del Orden Familiar 1 Acdo. Núm. Exp. 533/2022 Tomo III.
Núñez Gutiérrez Roberto su Sucesión. Sucesorio Familiar 1 Acdo. Núm. Exp. 750/2025 Principal.
Ortiz Canizal Víctor Hugo vs. Jiménez Velázquez Clara Yohana. Controversias del Orden Familiar 1 Acdo. Núm. Exp. 176/2022 Tomo II.
Ortiz Medina Irais su Sucesión. Sucesorio Familiar 1 Acdo. en Expedientillo. Núm. Exp. 1084/2024 Expedientillo.
Pacheco Cárdenas Atanasio su Sucesión. Sucesorio Familiar 1 Acdo. Núm. Exp. 1282/2024 Principal.
Padilla García Ana Gabriela vs. Enríquez Padilla Erick Noé. Controversias del Orden Familiar Amparo. 1 Acdo. en Amparo. Núm. Exp. 2330/2024 313/2026.
Padilla García Ana Gabriela vs. Enríquez Padilla Erick Noé. Controversias del Orden Familiar Amparo. 1 Acdo. en Amparo. Núm. Exp. 2330/2024 319/2026.
Pallares Peralta Víctor Manuel su Sucesión. Sucesorio Familiar 1 Acdo. Núm. Exp. 88/2025 Principal.
Peralta Buendía María del Carmen su Sucesión. Sucesorio Familiar 1 Acdo. Núm. Exp. 796/2025 Principal.
Pérez Castillo Cecilia su Sucesión. Sucesorio Familiar 1 Acdo. en Expedientillo. Núm. Exp. 1974/2024 Expedientillo.
Ramos Piña Araceli vs. Juárez José Daniel Raymundo. Controversias del Orden Familiar 1 Acdo. en Incidente. Núm. Exp. 712/1990 Inc. de Pagos de Pensiones Alimenticias Atrasadas y Finiq. por Conce´To de Jubilación.
Rendón Segoviano Alberto Jorge vs. Vargas Sánchez Verónica. Controversias del Orden Familiar 1 Acdo. Núm. Exp. 966/2024 Principal.
Reséndiz Víctor Ana Marlene vs. Estrada Martínez Juan Carlos. Controversias del Orden Familiar 1 Acdo. Núm. Exp. 500/2024 Principal.
Resenos Rodríguez Leydy Vanessa vs. Lima Evangelista René. Controversias del Orden Familiar 1 Acdo. Núm. Exp. 548/2019.
Rivera Coca Iliana Betshabe vs. Carlos Ismael Zambrano Gómez. Controversias del Orden Familiar 1 Acdo. en Incidente. Núm. Exp. 1264/2000 Inc. de Cancelación.
Rivera Medina Stephanie Leslie vs. Hernández Rodríguez Iván. Controversias del Orden Familiar 2 Acdos. Núm. Exp. 1838/2024 Principal.
Rodríguez Méndez Alma América vs. Aparicio Ceja Roberto. Controversias del Orden Familiar 1 Acdo. Núm. Exp. 310/2023 Principal.
Rodríguez Reynoso Prisciliano. Sucesorio Familiar 2 Acdos. Núm. Exp. 418/2009.
Romero Belmont Esperanza su Sucesión. Sucesorio Familiar Dada. 1 Acdo. en Expedientillo. Núm. Exp. 1130/2024 Expedientillo.
Ruíz Rodríguez Miguel Ángel y Aída Rodríguez Bernal vs. Yáñez Rangel Jimena. Controversias del Orden Familiar 1 Acdo. Núm. Exp. 772/2019 Principal Tomo II.
Sánchez Estrada Francisco. Ord. Civil Familiar 1 Acdo. Núm. Exp. 1888/2021.
Sánchez Osornio Luz Elena su Sucesión. Sucesorio Familiar 1 Acdo. Núm. Exp. 548/2025 Principal.

SOLO CONSULTA
SOLO CONSULTA
SOLO CONSULTA

Servín Domínguez Jaime. Sucesorio Familiar 1 Acdo. Núm. Exp. 290/2021.
Tenorio Pérez Lindy Enriqueta vs. Israel Gamboa Cajigal. Especial Familiar 1 Acdo. Núm. Exp. 368/2018.
Tenorio Pérez Lindy Enriqueta vs. Israel Gamboa Cajigal. Especial Familiar 1 Acdo. en Incidente. Núm. Exp. 368/2018 Pensión Alimenticia Provisional Vencida y No Pagada; y Pensión Definitiva.
Valencia Mena Salvador su Sucesión. Sucesorio Familiar 1 Acdo. Núm. Exp. 748/2025 Principal.
Vázquez Jaramillo Guadalupe Paola vs. Martínez Rosas Rafael. Especial Familiar 1 Acdo. Núm. Exp. 696/2016.
Vega Mora Raúl. Sucesorio Familiar 1 Acdo. Núm. Exp. 1448/2022 Secc. Tercera.
Velázquez Orozco Dolores Gabriela vs. Aguilar Ruíz Andrés. Especial Familiar 6 Acdos. en Incidente. Núm. Exp. 1202/2022 Inc. de Compensación Económica.
Velázquez Orozco Dolores Gabriela vs. Aguilar Ruíz Andrés. Especial Familiar 6 Acdos. en Incidente. Núm. Exp. 1202/2022 Pensión Alimenticia Compensatoria.
Villalba Leyva Griselda. Sucesorio Familiar 1 Acdo. Núm. Exp. 342/2023 Secc. Cuarta.
Yépez Becerril Renata vs. Hidalgo Piña Miguel Ángel. Controversias del Orden Familiar 2 Acdos. Núm. Exp. 2160/2024 Principal.
MAL PUBLICADOS
Luna García Gregorio vs. García Islas Magdalena. Controversias del Orden Familiar mal Pub 23/03/2026. 1 Acdo. en Incidente. Núm. Exp. 1622/2024 Segundo Inc. de Pago de Cuantif. de Pensiones Vencidas y No Pagadas.
Luna García Gregorio vs. García Islas Magdalena. Controversias del Orden Familiar mal Pub 23/03/2026. 2 Acdos. Núm. Exp. 1622/2024 Tomo II Principal.
NO PUBLICADOS
Alarcón Basilio Carlos Alberto. Controversias del Orden Familiar No Publicado. 1 Acdo. Núm. Exp. 752/2010 Rendición de Ctas. 2025.
AUDIENCIA
Cabrera Solís Manuel Guillermo. Aud. 801 Sucesorio Familiar. 1 Aud. en Expedientillo. Núm. Exp. 1780/2024 Expedientillo.
Lara Sánchez Jéssica Paola vs. Frías Bautista Ángel Uriel. Aud. Desahogo Difiere Controversias del Orden Familiar 1 audiencia. Núm. Exp. 2078/2024 Principal.
SENTENCIAS INTERLOCUTORIAS
Alejandre Esquivel Roselia. Sucesorio Familiar Sent. Interl. 1 Núm. Exp. 542/2023 Tomo I
Casas Gutiérrez Gustavo Efrén su Sucesión. Sucesorio Familiar Sent. Interl. 1 Núm. Exp. 2454/2024 Principal
Mata Piña Gabriel su Sucesión. Sucesorio Familiar Sent. Interl. 1 Núm. Exp. 170/2025 Principal

LA SECRETARIA DE ACUERDOS
LIC. JANETH ARELLANO NICOLAS

DÉCIMO SEXTO DE LO FAMILIAR

SECRETARÍA "A"
ACUERDOS DEL 24 DE MARZO DEL 2026

Amodio Cevallos Violeta. Sucesorio Familiar Pph. 2 Acdos. Núm. Exp. 919/2022 Secc. Tercera Tomo Dos.
Arteaga Miranda Iván vs. Chirino Martínez Leticia. Controversias del Orden Familiar Ass. 1 Acdo. Núm. Exp. 2151/2018.
Aviles Rivera Óscar Oswaldo vs. Martínez Barrera César Israel. Ord. Civil Familiar Tgc. 1 Acdo. en Incidente. Núm. Exp. 1371/2010 Inc. de Ejecc. de Sentencia.
Barbosa Arellano Marlen vs. Álvarez Bautista Héctor Joel. Controversias del Orden Familiar Tgc. 1 Acdo. Núm. Exp. 549/2013.
Bonfil Cuevas Oralia Brigitt vs. Carreón Pérez César Alejandro. Controversias del Orden Familiar Ass. 1 Acdo. Núm. Exp. 2087/2018.
Brito Guadarrama Karla Patricia vs. Guatirojo Corral Mauricio. Ord. Civil Familiar Ass. 1 Acdo. en Incidente. Núm. Exp. 1029/2024 Consecuencias Inherentes a la Disol. del Vinculo Matrimonial Tomo Dos.
Brito Guraieb Estuardo su Sucesión. Sucesorio Familiar Tgc. 1 Acdo. en Expedientillo. Núm. Exp. 2381/2024.
Campesino Retes Sofía vs. Benito Soto Eugenio. Especial Familiar Ass. 1 Acdo. Núm. Exp. 393/2022 Principal.
Ceballos Montoya Fernando. Sucesorio Familiar Tgc. 2 Acdos. Núm. Exp. 615/2020.
Cruz Gutiérrez Armando su Sucesión. Sucesorio Familiar Ass. 1 Acdo. Núm. Exp. 789/2025.
Díaz Díaz Socorro su Sucesión. Sucesorio Familiar Pph. 1 Acdo. Núm. Exp. 391/2025.
Enríquez Rosales Refugio su Sucesión. Sucesorio Familiar Pph. 1 Acdo. Núm. Exp. 173/2026.
Escobar Skinfill Liliana vs. Chávez Michel Eduardo Alexandro. Controversias del Orden Familiar Pph. 1 Acdo. Núm. Exp. 2233/2024 Tomo Dos.
Ferreira Reyes Varela Bárbara Olivia vs. Moreno Casique Mario Alejandro. Especial Familiar Pph. 1 Acdo. en Incidente. Núm. Exp. 1711/2015 Inc. de Liq. de Soc. Cony. Tomo V.
Ferreira Reyes Varela Bárbara Olivia vs. Moreno Casique Mario Alejandro. Especial Familiar Pph. 1 Acdo. en Incidente. Núm. Exp. 1711/2015 Inc. de Liquidación de Sociedad Conyugal IV.
Figueroa y Meléndez Héctor Jesús. Sucesorio Familiar Pph. 1 Acdo. Núm. Exp. 689/2017.
Fuentes Juárez Mayte Adriana vs. Fuentes Guajardo Ishair Héctor y González Velásquez Marisol. Controversias del Orden Familiar Pph. 3 Acdos. en Amparo. Núm. Exp. 885/2023 Cuaderm de Amparo Número 280/2026- II.
Fuentes Juárez Mayte Adriana vs. Fuentes Guajardo Ishair Héctor y González Velásquez Marisol. Controversias del Orden Familiar Pph. 1 Acdo. Núm. Exp. 885/2023 Principal.
García Espinosa Manuel. Sucesorio Familiar Tgc. 1 Acdo. Núm. Exp. 2057/2011.
Garnica Rocha Carlos su Sucesión. Sucesorio Familiar Pph. 1 Acdo. Núm. Exp. 149/2026.
Gómez Lozano Julio. Sucesorio Familiar Pph. 1 Acdo. Núm. Exp. 187/2026.
González Cruz Alberto. Sucesorio Familiar Tgc. 1 Acdo. Núm. Exp. 1411/2017.
González López Roberto su Sucesión. Sucesorio Familiar Pph. 1 Acdo. Núm. Exp. 175/2026.
Guzmán Higuera Gloria vs. Del Rello Cuevas Roberto. Especial Familiar Tgc. 1 Acdo. en Incidente. Núm. Exp. 1431/2021 Inc. de Cancel. de Pensión Alimenticia, en contra de Roberto del Rello Guzmán.
Hernández Herrero Carmen su Sucesión. Sucesorio Familiar Pph. 1 Acdo. Núm. Exp. 177/2026.
Hernández de Agistin Marlene vs. García Chávez Fernando. Especial Familiar Tgc. 1 Acdo. Núm. Exp. 309/2018.
Huerta Tejeda Joaquín su Sucesión. Sucesorio Familiar Tgc. 1 Acdo. en Expedientillo. Núm. Exp. 1933/2023.
López Medina Raúl Juan vs. Sucesorio Familiar Tgc. 1 Acdo. Núm. Exp. 1029/2013.
López Soto Jimena Valeria vs. López Soto María del Socorro su Sucesión. Ord. Civil Familiar Pph. 1 Acdo. Núm. Exp. 181/2026.
Luna Huerta José Gerardo. Sucesorio Familiar Pph. 3 Acdos. Núm. Exp. 385/2021 Segunda Sección.
Martínez Gavito Arturo. Sucesorio Familiar Tgc. 1 Acdo. en Incidente. Núm. Exp. 1735/2014 Inc. de Remoción de Albacea.
Meza Ángeles Erik Norberto su Sucesión. Sucesorio Familiar Pph. 1 Acdo. Núm. Exp. 183/2026.
Miranda Ordóñez Yvonne y Miranda Ordóñez Joel vs. Miranda Ordóñez Miriam. Controversias del Orden Familiar Ass. 1 Acdo. Núm. Exp. 2113/2024.
Monroy Álvarez Martha vs. Blas Pérez Constantino. Controversias del Orden Familiar Tgc. 1 Acdo. en Otros. Núm. Exp. 481/2007 Inc. de Cancel. de Pensión.
Montes Ruíz Jesús Leobardo vs. Montes Martínez Emiliano Augusto. Controversias del Orden Familiar Drb. 2 Acdos. Núm. Exp. 321/2024.
Montoya Reyes Verónica vs. Terrón Valdés Fausto Rafael. Especial Familiar Tgc. 1 Acdo. en Otros. Núm. Exp. 567/2017 Tomo II.
Morales Casado Rafael su Sucesión. Sucesorio Familiar Tgc. 1 Acdo. Núm. Exp. 2419/2024.
Moreno Campos Catalina vs. Arias Avelino Víctor Manuel. Controversias del Orden Familiar Drb. 1 Acdo. Núm. Exp. 1113/2016.
Nieto Olvera José Ángel su Sucesión. Sucesorio Familiar Pph. 1 Acdo. Núm. Exp. 103/2026.
Ortiz y Rodríguez María Antonieta su Sucesión. Sucesorio Familiar Pph. 1 Acdo. Núm. Exp. 179/2026.
Palacios Bazaldua Angélica María vs. Rosas Landa Sánchez Ana Karen. Controversias del Orden Familiar Pph. 1 Acdo. Núm. Exp. 2221/2023 Principal.
Pérez Mejía Elvia su Sucesión. Sucesorio Familiar Tgc. 1 Acdo. Núm. Exp. 335/2025.
Piña Quintana Viridiana vs. Ibarra Pacheco José Emmanuel. Especial Familiar Tgc. 1 Acdo. Núm. Exp. 1183/2017.

SOLO CONSULTA

Puente Ramírez Misael Esteban su Sucesión. Sucesorio Familiar Tgc. 1 Acdo. en Otros. Núm. Exp. 3/2025 Segunda Sección.
Quiroz Moreno María Fernanda vs. Cordero Martínez Carlos Alberto. Controversias del Orden Familiar Tgc. 1 Acdo. Núm. Exp. 863/2024.
Ramírez Santillán Liliana vs. Sánchez Pérez Alejandro. Especial Familiar Tgc. 1 Acdo. Núm. Exp. 855/2019.
Rioja Bravo Karina vs. Ruíz Ruíz Gualberto. Controversias del Orden Familiar Ass. 1 Acdo. Núm. Exp. 715/2013.
Rivera Román Kristall vs. Rojas Torres Alcibiades. Ejecc. de Garantías Otorgadas Mediante Prenda Sin Transmisión de Pos. y Fideicomiso de Garantía (Procedimiento Extrajudicial) Paz Mercantil Tgc. 1 Acdo. en Incidente. Núm. Exp. 2293/2011 Inc. de Liquidación de Sociedad Conyugal.
Rivera Ruíz Ricardo su Sucesión. Sucesorio Familiar Tgc. 1 Acdo. en Otros. Núm. Exp. 1153/2022 Segunda Sección.
Rodríguez Luna Jovita vs. Trujillo Aguilar Gabriel. Controversias del Orden Familiar Ass. 1 Acdo. Núm. Exp. 567/2008.
Rodríguez Matamoros Rebeca su Sucesión. Sucesorio Familiar Pph. 1 Acdo. Núm. Exp. 813/2025.
Rosas Galván Daniel su Sucesión. Sucesorio Familiar Tgc. 1 Acdo. Núm. Exp. 707/2022 Principal.
Rueda Ríos Esther Estefanie vs. De Jesús Palestino José Luis. Controversias del Orden Familiar Tgc. 1 Acdo. Núm. Exp. 2217/2024.
Salazar Estela Cedillo. Sucesorio Familiar Tgc. 1 Acdo. Núm. Exp. 321/2019 Secc. Segunda.
Salgado Ortega Leslie vs. Martínez Huerta Sergio Omar. Controversias del Orden Familiar Tgc. 1 Acdo. Núm. Exp. 1531/2022 Principal.
Santiago Mateo vs. Santiago de la Cruz Yajaira y Santiago de la Cruz Zaydi y Santiago de la Cruz Arlette Arizbe y Santiago de la Cruz Omar. Controversias del Orden Familiar Pph. 2 Acdos. Núm. Exp. 1609/2023 Exp. Tomo II Pral.
Silva Campos Paulina vs. Morales Sánchez Carlos. Controversias del Orden Familiar Tgc. 2 Acdos. Núm. Exp. 1485/2023 Tomo II.
Silva Reyes Consuelo su Sucesión. Sucesorio Familiar Pph. 1 Acdo. Núm. Exp. 185/2026.
Sosa Mendoza Tulia Francisca vs. Zaragoza Zárate Javier. Ord. Civil Familiar Tgc. 1 Acdo. en Incidente. Núm. Exp. 785/2002 Inc. de Liquidación de Sociedad Conyugal.
Soto Vega Valeria Mariel vs. Rivera Suastegui Christian Michael. Controversias del Orden Familiar Pph. 1 Acdo. Núm. Exp. 1513/2024.
Trejo Torres Rita Monserrat vs. López Mondragón Ángel. Controversias del Orden Familiar Tgc. 2 Acdos. Núm. Exp. 2237/2024 Tomo Dos.
Uriostegui Salgado Concepción. Sucesorio Familiar Tgc. 2 Acdos. en Otros. Núm. Exp. 1307/2018 Segunda Sección.
Villar Carrillo María de Los Ángeles vs. Cárdenas Ruíz Uriel. Especial Familiar Tgc. 1 Acdo. Núm. Exp. 633/2014.
Villicaña García Amacaly vs. Villacaña Pérez Iván Octavio. Controversias del Orden Familiar Drb. 1 Acdo. Núm. Exp. 2039/2023 Principal.
AUDIENCIA
Santiago Mateo vs. Santiago de la Cruz Yajaira y Santiago de la Cruz Zaydi y Santiago de la Cruz Arlette Arizbe y Santiago de la Cruz Omar. Pph Controversias del Orden Familiar 1 audiencia. Núm. Exp. 1609/2023 Exp. Tomo II Pral.

LA SECRETARIA DE ACUERDOS
MTRA. PATRICIA PANTOJA HERNÁNDEZ

SECRETARÍA "B"
ACUERDOS DEL 24 DE MARZO DEL 2026

Aguayo Castanedo Angelina su Sucesión. Sucesorio Familiar Acmt. 2 Acdos. Núm. Exp. 848/2025.
Alavez García Rosalva vs. De la Paz Peña Adolfo. Alim. Comparec. Avgj. 1 Acdo. Núm. Exp. 1938/2011.
Álvarez García Luis su Sucesión. Sucesorio Familiar Spv. 1 Acdo. Núm. Exp. 946/2023 Principal.
Alvear Ortiz Tania Georgina vs. Peralta Castro Luis Alberto. Controversias del Orden Familiar Acmt. 1 Acdo. Núm. Exp. 674/2015 Principal Tomo IV.
Aristeo Aranda Valentín su Sucesión vs. Sucesorio Familiar Spv. 1 Acdo. Núm. Exp. 478/2020.
Barrera Morales Maura su Sucesión. Sucesorio Familiar Spv. 2 Acdos. Núm. Exp. 80/2026.
Bautista López Diana vs. Torres Caares Fernando. Ord. Civil Familiar Acmt. 1 Acdo. Núm. Exp. 2042/2014.
Beaña Ruíz Gilberto su Sucesión. Sucesorio Familiar Spv. 1 Acdo. Núm. Exp. 342/2025.
Bonilla Olivares Vicente. Sucesorio Familiar Acmt. 1 Acdo. Núm. Exp. 784/1998.
Cabañas Lara Dianely y Lara Reséndiz Reyna vs. Cabañas Ocaña Aristides. Controversias del Orden Familiar Spv. 1 Acdo. Núm. Exp. 748/2024.
Cabello Vázquez María de Lourdes su Sucesión. Sucesorio Familiar Acmt. 1 Acdo. Núm. Exp. 30/2025.
Cadena Hernández Rosendo su Sucesión. Sucesorio Familiar Acmt. 1 Acdo. Núm. Exp. 168/2025.
Carbajal Sotomayor Ana Elena vs. Sucesión Su. Sucesorio Familiar Avgj. 2 Acdos. en Cuadernillo. Núm. Exp. 430/2019 Secc. Segunda.
Carranza Medina Bertha su Sucesión. Sucesorio Familiar Spv. 1 Acdo. Núm. Exp. 118/2026.
Carreón Díaz Lázaro su Sucesión. Sucesorio Familiar Spv. 1 Acdo. Núm. Exp. 592/2025.
Carrera Fajardo Rolando su Sucesión. Sucesorio Familiar Spv. 1 Acdo. Núm. Exp. 72/2026.
Castelar Godínez Ricardo su Sucesión. Sucesorio Familiar Acmt. 1 Acdo. Núm. Exp. 778/2025.
Castro Flores Karla Paola vs. Ángeles Hinojosa Jorge Alexis. Controversias del Orden Familiar Spv. 1 Acdo. Núm. Exp. 1754/2022 Principal.
Cepeda Muñoz David Antonio su Sucesión. Sucesorio Familiar Spv. 1 Acdo. Núm. Exp. 704/2025 Principal.
Cervantes Cortés Saúl su Sucesión. Sucesorio Familiar Acmt. 1 Acdo. Núm. Exp. 1918/2024 Secc. Segunda.
Corona García Adriana Dulce María vs. Adolfo Corona Mora. Div. Nec. Acmt. 1 Acdo. Núm. Exp. 32/1997.
Cosío García Remedios Hilda vs. Chiquito Tapia Ambrosio. Especial Familiar Acmt. 1 Acdo. en Incidente. Núm. Exp. 1504/2018 Bis. 3 Tomo II del Inc. de Liquidación de la Soc. Conyugal.
Cruz Elizondo José de Jesús su Sucesión. Sucesorio Familiar Spv. 1 Acdo. en Expedientillo. Núm. Exp. 382/2025.
Domínguez Méndez Alejandrino vs. Melchor Santos Elvia. Controversias del Orden Familiar Spv. 1 Acdo. Núm. Exp. 2354/2024.
Elizarrarás Esquivel Héctor Geovani vs. Salazar González Irlanda. Ord. Civil Familiar Acmt. 1 Acdo. Núm. Exp. 1518/2014.
Expdllo. Varios vs. Ord. Civil Familiar Spv. 2 Acdos. Núm. Exp. 105400/2016.
Fermín Castañeda Ángela Judit vs. Hernández Rodríguez Isaías. Controversias del Orden Familiar Acmt. 1 Acdo. en Amparo. Núm. Exp. 6/2026 Amparo 98/2026.
Flores Morales María Teresa su Sucesión. Sucesorio Familiar Spv. 1 Acdo. Núm. Exp. 702/2024 Secc. Cuarta.
García Calderón Yunuen vs. Javalos Martínez Héctor Luis. Controversias del Orden Familiar Acmt. 1 Acdo. Núm. Exp. 1092/2021.
García Vega Gabriela vs. Belmonte Ríos César Eduardo. Controversias del Orden Familiar Acmt. 1 Acdo. en Incidente. Núm. Exp. 1656/2007 Inc. de Cancel. de Pensión Alimenticia.
García Villanueva María de la Luz Guadalupe su Sucesión. Sucesorio Familiar Spv. 1 Acdo. Núm. Exp. 14/2026.
Gómez Yanely Noriega vs. Mijangos Corona Ulises. Controversias del Orden Familiar Acmt. 1 Acdo. Núm. Exp. 1272/2018.
Gómez Yépez Ingrid Viridiana vs. Estrada Aguirre Edgar Iván. Controversias del Orden Familiar Spv. 1 Acdo. Núm. Exp. 408/2022 Principal.
González Carrillo Daniel. Juris. Voluntaria Familiar Spv. 1 Acdo. en Cuadernillo. Núm. Exp. 1202/2008 Tomo II.
González Fragoso Ricardo vs. Rubio Galicia Rosa Michelle. Controversias del Orden Familiar Spv. 1 Acdo. en Incidente. Núm. Exp. 620/2018 Inc. de Cambio de Guarda y Custodia, Cump. de Convn. Convenio.
González González Pablo Orlando vs. Salazar Herrera Katia Edith. Controversias del Orden Familiar Avgj. 1 Acdo. en Amparo. Núm. Exp. 1606/2019 Amparo 873/2025- III.
González González Pablo Orlando vs. Salazar Herrera Katia Edith. Controversias del Orden Familiar Avgj. 2 Acdos. Núm. Exp. 1606/2019 Tomo V del Cuad. Principal.
González Parada Juan. Sucesorio Familiar Spv. 1 Acdo. Núm. Exp. 264/2018.
González Ramos Jesús David su Sucesión. Sucesorio Familiar Spv. 1 Acdo. Núm. Exp. 296/2025.
Granados Ortega Hilario su Sucesión. Sucesorio Familiar Spv. 1 Acdo. Núm. Exp. 1418/2024.
Guerrero Pérez Luis Ángel. Especial Familiar Avgj. 1 Acdo. en Otros. Núm. Exp. 572/2018 Inc. de Liquidación de la Sociedad Conyugal.
Guillén Cruz Ofelia su Sucesión. Sucesorio Familiar Acmt. 1 Acdo. Núm. Exp. 82/2026.

SOLO CONSULTA
SOLO CONSULTA
SOLO CONSULTA

Hernández Almaraz César Alejandro vs. Orea Jiménez Jeanette. Especial Familiar Acmt. 1 Acdo. en Incidente. Núm. Exp. 642/2017 Cambio de Régimen de Visitas y Convivencias.
Hernández González Gustavo su Sucesión. Sucesorio Familiar Avgj. 1 Acdo. Núm. Exp. 172/2026.
Herrera Pinto Jaime Jorge vs. Gutiérrez Bustamante Diana Patricia. Ord. Civil Familiar Avgj. 1 Acdo. Núm. Exp. 182/2026.
Jiménez Salazar José Luis vs. Gutiérrez Padilla Norma Selene. Controversias del Orden Familiar Spv. 1 Acdo. Núm. Exp. 1674/2024 Principal Tomo II.
López González Patricia vs. Rodríguez de la Cruz Óscar. Ord. Civil Familiar Acmt. 1 Acdo. en Incidente. Núm. Exp. 1584/2012 Inc. de Cancel. de Pensión Alimenticia.
López Sánchez Aniceto vs. Salvador Andrés Fernanda Fabiola. Controversias del Orden Familiar Acmt. 1 Acdo. Núm. Exp. 1434/2024.
Loyo Ortega María del Rosario su Sucesión. Sucesorio Familiar Spv. 1 Acdo. Núm. Exp. 1732/2023 Principal.
Lozano Mexicano Alfonso Eugenio su Sucesión. Sucesorio Familiar Spv. 1 Acdo. en Expedientillo. Núm. Exp. 2082/2023.
Maldonado Duarte Belgica vs. Téllez García Edgar Alberto. Controversias del Orden Familiar Avgj. 1 Acdo. en Incidente. Núm. Exp. 2110/2017 Inc. de Cancel. de Pensión Alimenticia.
Martínez Aceves Samuel vs. Gimenez Valdés Román América Mirna Josefina Aurora. Especial Familiar Spv. 1 Acdo. Núm. Exp. 1728/2018.
Martínez Campos Rosa María su Sucesión. Sucesorio Familiar Spv. 1 Acdo. Núm. Exp. 32/2026 Principal.
Martínez Inclán Fernando. Sucesorio Familiar Spv. 1 Acdo. en Incidente. Núm. Exp. 618/1995 Inc. de Oposición a Las Ctas. Rendidas por el Albacea.
Matus Hernández Teresa Belinda su Sucesión. Sucesorio Familiar Spv. 1 Acdo. Núm. Exp. 608/2025.
Menchaca Ramírez Reyes su Sucesión. Sucesorio Familiar Acmt. 1 Acdo. Núm. Exp. 762/2025.
Méndez Palma Juana, y Morales Contreras Isidro. Juris. Voluntaria Familiar Acmt. 1 Acdo. en Incidente. Núm. Exp. 1670/2015 Inc. de Reduc. de Pensión Alimenticia.
Miranda Lujan Esperanza su Sucesión. Sucesorio Familiar Spv. 1 Acdo. Núm. Exp. 824/2025.
Molina Hernández Manuela su Sucesión. Sucesorio Familiar Avgj. 1 Acdo. Núm. Exp. 686/2025.
Morales Hernández Elvia su Sucesión. Sucesorio Familiar Avgj. 1 Acdo. Núm. Exp. 180/2026.
Moreno Mauleon Daniel y Moreno Mauleon Israel y Moreno Mauleon Miguel Ángel y Moreno Mauleon Nadia Odalid y Moreno Mauleon Yéssica Berenice y Moreno Mauleon Kenya Lizbeth vs. Moreno Mauleon Octavio. Sucesorio Familiar Spv. 1 Acdo. Núm. Exp. 580/2025.
Morgado Muñoz José Bartolo. Sucesorio Familiar Avgj. 1 Acdo. Núm. Exp. 1972/2011 Secc. Segunda.
Óscar Silva Francisco. Sucesorio Familiar Spv. 1 Acdo. Núm. Exp. 492/1989 Secc. Cuarta.
Palacios Muñoz Miguel Ángel vs. Yáñez Hernández Damaris. Ord. Civil Familiar Acmt. 1 Acdo. en Incidente. Núm. Exp. 1262/2023 Inc. de Régimen de Visitas y Convivencias.
Pallares Jaramillo Guillermo de Jesús su Sucesión. Sucesorio Familiar Spv. 1 Acdo. Núm. Exp. 450/2023 Principal.
Palomares Engracia su Sucesión. Sucesorio Familiar Spv. 1 Acdo. Núm. Exp. 690/2025.
Paz Alcántara César su Sucesión. Sucesorio Familiar Acmt. 1 Acdo. Núm. Exp. 2200/2023 Secc. Tercera.
Peniche Padilla Sara Margarita vs. Fonseca Razo Héctor Manuel. Ord. Civil Familiar Spv. 1 Acdo. en Incidente. Núm. Exp. 1338/2014 Inc. de Modificación de Pensión Alimenticia.
Pucheta Martínez Felipe su Sucesión. Sucesorio Familiar Spv. 1 Acdo. Núm. Exp. 738/2025.
Pulido Castillo Beatriz vs. Trujillo Rodríguez Jhonathan Alejandro. Controversias del Orden Familiar 1 Acdo. Núm. Exp. 2124/2024.
Ramírez Corona Guadalupe su Sucesión. Sucesorio Familiar Spv. 1 Acdo. Núm. Exp. 472/2025.
Reyez Albavera Elena. Sucesorio Familiar Avgj. 1 Acdo. Núm. Exp. 1790/2009.
Reynoso Rodríguez María Magdalena. Sucesorio Familiar Acmt. 2 Acdos. Núm. Exp. 1922/2016.
Rivera Peralta Norma Angélica vs. Verde Corona Eduardo. Controversias del Orden Familiar Acmt. 1 Acdo. Núm. Exp. 118/2005 Principal.
Rodríguez Trejo Alfonso Emilio su Sucesión. Sucesorio Familiar Spv. 1 Acdo. Núm. Exp. 126/2026.
Rojas Torres Brenda Gabriel vs. Ramírez Ortega Ernesto Francisco. Controversias del Orden Familiar Acmt. 1 Acdo. Núm. Exp. 1878/2016.
Rueda Rueda Susana Gloria su Sucesión. Sucesorio Familiar Avgj. 1 Acdo. Núm. Exp. 1386/2023 Amparo Ind 1551/2025- I.
Sánchez Ugalde Elizabeth. Ord. Civil Spv. 2 Acdos. Núm. Exp. 880/2005 Principal.
Sandoval López Jesús Alberto. Sucesorio Familiar Spv. 1 Acdo. Núm. Exp. 104/2026.
Santillán González Ignacio. Sucesorio Familiar Acmt. 1 Acdo. Núm. Exp. 1190/2017.
Sotres Kososky Yolanda su Sucesión. Sucesorio Familiar Acmt. 1 Acdo. en Expedientillo. Núm. Exp. 1700/2021.
Tovar Juárez Carmelo su Sucesión. Sucesorio Familiar Spv. 2 Acdos. Núm. Exp. 552/2025.
Tovar Neri Sergio Aarón su Sucesión. Sucesorio Familiar Spv. 1 Acdo. Núm. Exp. 442/2025.
Trujeque Lezama Alma Delia vs. Alemán Fernández José Gustavo. Controversias del Orden Familiar Spv. 1 Acdo. Núm. Exp. 1786/2024.
Vázquez Ramos Sonia vs. Ramírez Heredia Erick Joel. Cont. Ord. Fam. Spv. 1 Acdo. Núm. Exp. 1854/2010.
Ventura Lara Eduardo. Juris. Voluntaria Familiar Acmt. 1 Acdo. Núm. Exp. 350/2022 Rendición de Cuentas.
AUDIENCIA
Carmona Rivera Benita su Sucesión. Spv Sucesorio Familiar. 1 audiencia. Núm. Exp. 2474/2024.
González Fragoso Ricardo vs. Rubio Galicia Rosa Michelle. Acmt Controversias del Orden Familiar 1 Aud. en Incidente. Núm. Exp. 620/2018 Inc. de Cambio de Guarda y Custodia, Cump. de Convn. Convenio.
Villalobos Torres Jaime su Sucesión. Avgj Sucesorio Familiar. 1 audiencia. Núm. Exp. 728/2025.

LA SECRETARIA DE ACUERDOS
LIC. ALMA VERÓNICA GONZÁLEZ JIMÉNEZ

DÉCIMO SÉPTIMO DE LO FAMILIAR

SECRETARÍA "A"
ACUERDOS DEL 24 DE MARZO DEL 2026

Acosta Solís Juan Carlos su Sucesión. Sucesorio Familiar Informe de Presidencia. 1 Acdo. Núm. Exp. 113/2022.
Álvarez García Jorge su Sucesión. Sucesorio Familiar Expedientillo. 1 Acdo. Núm. Exp. 55/2023.
Amaya Andrade Susana vs. Rosado Pabst Alejandro. Controversias del Orden Familiar Elaborar Cédula. 1 Acdo. en Incidente. Núm. Exp. 569/2020 de Fijación de Régimen de Visitas y Convivencias.
Arango Martínez María del Carmen su Sucesión. Sucesorio Familiar Acdo. Tramite. 1 Acdo. Núm. Exp. 1353/2024.
Arias Mendoza María Alexandra vs. Pérez Zinser Fernando. Especial Familiar Acdo. Tramite. 1 Acdo. Núm. Exp. 1055/2022.
Armus Velasco Chaim Ernesto vs. Vargas Figueroa Andrea. Especial Familiar Rinden Informe. 2 Acdos. en Incidente. Núm. Exp. 967/2020 Inc. para Dirimir Las Cuestiones Inherentes Al Matrimonio.
Bustamante Hernández Manuel su Sucesión. Sucesorio Familiar Informe Archivo Judicial. 1 Acdo. Núm. Exp. 41/2026.
Caamaño Garrido Blanca Estela su Sucesión. Sucesorio Familiar Comparecencia. 1 Acdo. Núm. Exp. 763/2025.
Carmona López Laura Elizabeth vs. Miguel Ángel Zilli Montoya. Especial Familiar Llegada de Autos Principales del Archivo Judicial. 1 Acdo. Núm. Exp. 471/2014.
Carranza Rivera Dulce Mariel vs. Castillo Aguayo Moisés. Especial Familiar Sin Lugar a Acordar. 1 Acdo. Núm. Exp. 149/2024.
Contreras Martínez Elvira su Sucesión. Sucesorio Familiar Informe Presidencia Tsjcdmex. 1 Acdo. Núm. Exp. 523/2025.
Cuéllar Aguilar Jesús. Sucesorio Familiar Entrega de Billetesde Depósito. 1 Acdo. Núm. Exp. 589/2022 Secc. Segudna Tomo II.
Díaz Martínez Remedios. Sucesorio Familiar 1 Acdo. Núm. Exp. 673/2025.
Escobar Toledo Mariel vs. Rafael Martini. Controversias del Orden Familiar Elabore Cédulaa. 1 Acdo. Núm. Exp. 1521/2018 a Tomo II.
Flores Carbajal Ezequiel su Sucesión. Sucesorio Familiar 1 Acdo. Núm. Exp. 531/2025.

SOLO CONSULTA

García Aragón Alberto su Sucesión. Sucesorio Familiar Sicor. 1 Acdo. Núm. Exp. 169/2026.
Gaspar Cano Francisco vs. Ivette Hernández Flores. Especial Familiar Expedientillo. 1 Acdo. Núm. Exp. 977/2021.
González Rodríguez Jaime su Sucesión. Sucesorio Familiar 2 Acdos. Núm. Exp. 143/2025.
González Valencia Yolanda su Sucesión. Sucesorio Familiar Expedientillo. 1 Acdo. Núm. Exp. 509/2022.
Guzmán Reyes Beatriz. Sucesorio Familiar Autorizaciones. 1 Acdo. Núm. Exp. 205/2004.
Hernández Aguilar Graciela su Sucesión. Sucesorio Familiar Copias Certificadas. 1 Acdo. Núm. Exp. 435/2025.
Hernández Olivares José Luis su Sucesión. Sucesorio Familiar Exh. Diligenciado Vía Electrónica. 1 Acdo. Núm. Exp. 583/2025.
Hernández Sáenz Guadalupe de Jesús vs. Alberto Jorge Rendón Segoviano. Controversias del Orden Familiar Llegada de Autos Principales del Archivo Judicial. 1 Acdo. Núm. Exp. 29/2014.
Jaurez Saucedo Ixtchel Zaid vs. Campos Díaz Ignacio. Controversias del Orden Familiar Llegada de Autos Principales del Archivo Judicial. 1 Acdo. Núm. Exp. 2183/2019.
Jiménez Alvarado José Luis su Sucesión. Sucesorio Familiar Copias Certificadas. 1 Acdo. Núm. Exp. 1685/2024.
Koviangh Flores Carlos su Sucesión. Sucesorio Familiar Cedula Diligenciada. 1 Acdo. Núm. Exp. 731/2025.
Kuri Dzib Arlyn vs. Calatayud Jimeno Pedro. Controversias del Orden Familiar 1 Acdo. Núm. Exp. 647/2016.
Lara Ramírez Daniela vs. Lara García Miguel Ángel. Controversias del Orden Familiar Comparecencia. 1 Acdo. Núm. Exp. 255/2023.
Luna Sánchez Ivonne vs. Edgar de Jesús del Real Hernández. Controversias del Orden Familiar Acdo. Tramite. 1 Acdo. Núm. Exp. 1909/2016.
Martínez Cárdenas Gricelda Dolores vs. Ascanio Plascencia José Luis su Sucesión. Otros Oralidad Civil Elaborar Oficios. 1 Acdo. Núm. Exp. 797/2023.
Martínez Dávalos Cecilia Paulina. Juris. Voluntaria Familiar Minuta Diligenciada. 3 Acdos. en Amparo. Núm. Exp. 1837/2022 315/2026.
Martínez Paredes Luis Arturo vs. Gutiérrez Contreras María Dolores. Especial Familiar Glose de Expdllo. Al Principal. 1 Acdo. Núm. Exp. 1689/2022.
Membrillo Rodríguez Santa Isabel vs. Delgado Membrillo Germán Alfonso. Controversias del Orden Familiar Expedientillo. 1 Acdo. en Expedientillo. Núm. Exp. 1937/2014 Expedientillo.
Meraz Flores María del Rosario su Sucesión. Sucesorio Familiar 1 Acdo. Núm. Exp. 641/2025.
Muciño Lugo Andrés Alberto vs. Hernández Santos Hilda Wendy. Especial Familiar Lic. Aetg. 2 Acdos. Núm. Exp. 98/2023.
Munguía González Guadalupe. Sucesorio Familiar 1 Acdo. Núm. Exp. 1739/2019 Secc. Cuarta.
Nava Trujillo Denisse Yadira vs. Díaz Herrera Julio César. Controversias del Orden Familiar Comparecencia. 1 Acdo. Núm. Exp. 415/2017.
Navarro Hernández Adrián Javier vs. Rosa Stephanie Pacheco Ávila. Controversias del Orden Familiar Cedula Diligenciada. 1 Acdo. en Otros. Núm. Exp. 1051/2020 Inc. de Cuantif. de Alimentos Provisionales No Pagados.
Núñez Zetina J Jesús su Sucesión. Sucesorio Familiar 1 Acdo. en Expedientillo. Núm. Exp. 1523/2023.
Olivares Hernández Francisca María Consuelo su Sucesión. Sucesorio Familiar Llegada de Autos Principales del Archivo Judicial. 1 Acdo. en Expedientillo. Núm. Exp. 521/2023.
Oropeza Mendoza Tomás vs. Irma González Pacheco. Especial Familiar Expedientillo. 1 Acdo. Núm. Exp. 2041/2016.
Ortiz Ortega Luz María. Sucesorio Familiar Expedientillo. 1 Acdo. Núm. Exp. 1099/2019.
Pacheco Vizuet Lorena Lizbeth vs. Anaya Meza Christopher Juan. Controversias del Orden Familiar Elaboración de Cedula. 1 Acdo. Núm. Exp. 2081/2019.
Palestino Rocío vs. Alane Eloy Zepeda Gómez. Controversias del Orden Familiar Billete. 1 Acdo. en Incidente. Núm. Exp. 1149/2011 Inc. de Régimen de Visitas y Convivencias.
Pérez Ambrosio Sara vs. Olivares Urrutia Gerardo. Especial Familiar Elabore Cédula. 1 Acdo. en Incidente. Núm. Exp. 1401/2022 Inc. de Liquidación de la Sociedad Conyugal.
Pérez Mora José Víctor. Sucesorio Familiar Oficio Sala Conocimiento. 1 Acdo. Núm. Exp. 1159/2014.
Pérez Pedrotti Carlos Antonio vs. Sucesorio Familiar a Lo Ordenado. 1 Acdo. en Expedientillo. Núm. Exp. 1013/2021.
Pérez Solís Juan Carlos vs. Mercy Betzabe Pérez Villagómez. Especial Familiar Elaboración de Oficio. 1 Acdo. Núm. Exp. 989/2020.
Pizaña Cardona Domitila su Sucesión. Sucesorio Familiar a Lo Ordenado. 2 Acdos. Núm. Exp. 507/2025.
Quiroz Sánchez Mónica Lucía su Sucesión. Sucesorio Familiar Acdo. Tramite. 2 Acdos. Núm. Exp. 803/2025.
Ramírez Escamilla Rafael su Sucesión. Sucesorio Familiar 1 Acdo. Núm. Exp. 47/2023.
Real Ortega Margarita. Sucesorio Familiar Solicita Copas. 1 Acdo. Núm. Exp. 1103/2009.
Reyes Salinas Edgar Alejandro su Sucesión. Sucesorio Familiar 1 Acdo. en Otros. Núm. Exp. 497/2020 Secc. Segunda.
Rivera Alvirde Noé su Sucesión. Sucesorio Familiar Solicita Copias. 1 Acdo. Núm. Exp. 471/2025.
Rocha Huerta Lydia Elisa vs. Alfonso Martínez García. Especial Familiar Lic. Aetg. 1 Acdo. Núm. Exp. 2447/2012.
Rodríguez Barrera Luis. Sucesorio Familiar Minuta. 1 Acdo. Núm. Exp. 879/2014.
Rodríguez Sánchez Ana María vs. Bárcena Armenta Javier. Controversias del Orden Familiar Expedientillo. 1 Acdo. en Expedientillo. Núm. Exp. 95/2006 Expedientillo.
Rosales Ferreira Guadalupe su Sucesión. Sucesorio Familiar Lic. Aetg. 5 Acdos. Núm. Exp. 703/2025.
Salazar Hernández Clara vs. García González Arturo. Controversias del Orden Familiar Informe Presidencia Tsjcdmex. 1 Acdo. en Incidente. Núm. Exp. 633/2010 Inc. de Repos. de Autos.
Sánchez Calvillo Jacqueline vs. Sucesorio Familiar Comparecencia. 1 Acdo. Núm. Exp. 795/2013.
Sánchez González Carolina vs. Sánchez Vargas José Javier. Controversias del Orden Familiar Elabora Exhorto. 1 Acdo. Núm. Exp. 2211/2024.
Sánchez Pineda Monserrat Angélica vs. Abad Galván Juan Manuel. Controversias del Orden Familiar Informe Sat. 1 Acdo. Núm. Exp. 105/2024.
Sánchez Sandoval Roberto su Sucesión. Sucesorio Familiar Exh. Diligenciado Vía Electrónica. 1 Acdo. Núm. Exp. 1787/2024.
Santuario Ramírez José Francisco Cirilo. Sucesorio Familiar 1 Acdo. Núm. Exp. 1541/2019.
Ugalde Solís Carlos su Sucesión. Sucesorio Familiar Desahoga Vista. 1 Acdo. Núm. Exp. 821/2025.
Valle Fuentes Rubén su Sucesión. Sucesorio Familiar Acdo. Tramite. 1 Acdo. Núm. Exp. 99/2025.
Vega Martínez Jaime su Sucesión. Sucesorio Familiar Minuta. 1 Acdo. Núm. Exp. 1815/2024.
Velasco Cedillo Emilia. Sucesorio Familiar Expedientillo. 1 Acdo. Núm. Exp. 375/2007.
Villalobos Hernández Ana Lizette vs. Pérez Núñez Edwin Raymundo. Controversias del Orden Familiar Lic. Aetg Platica. 1 Acdo. Núm. Exp. 1973/2023.
Villanueva Bala Rocío Beatriz vs. Luis Rivera Gómez. Especial Familiar Expedientillo. 1 Acdo. en Incidente. Núm. Exp. 2113/2012 Inc. de Cancel. de Pensión Alimenticia.
De Lara Rangel María Eugenia vs. Pérez Cervantes Rosana y Pérez Cervantes Carlos Fabián y Pérez Cervantes José Leonel y Pérez Cervantes Juan Pablo y Yfarraguerri y Villareal Carlos. Ord. Civil Familiar Expedientillo. 1 Acdo. Núm. Exp. 83/2026.
De la Parra Arciniega Olivia Lilián vs. Emmert Vergara César Alejandro. Especial Familiar Lic. Aetg. 1 Acdo. Núm. Exp. 859/2024.
AUDIENCIA
Muñoz Martínez María del Carmen vs. Aguilar Romero Rosalinda. Aud. Sin Asisitencia Controversias del Orden Familiar 1 audiencia. Núm. Exp. 2191/2024.
Villalobos Hernández Ana Lizette vs. Pérez Núñez Edwin Raymundo. Controversias del Orden Familiar 1 audiencia. Núm. Exp. 1973/2023.

SENTENCIAS DEFINITIVAS DEL 24 DE MARZO DEL 2026

Prom Rendón Patricia Judith vs. Phlippe Alcázar Alberto. Controversias del Orden Familiar Sent. Def. Pvts 1 Núm. Exp. 2221/2023

LA SECRETARIA DE ACUERDOS
LIC. ANA ELVIRA TERREROS GUTIÉRREZ

SECRETARÍA "B"
ACUERDOS DEL 24 DE MARZO DEL 2026

Alcántara Fernández Guadalupe su Sucesión. Sucesorio Familiar 1 Acdo. Núm. Exp. 2398/2024.

SOLO CONSULTA
SOLO CONSULTA
SOLO CONSULTA

Ambrosio Isidro Estela vs. Leal Domínguez Javier. Controversias del Orden Familiar 2 Acdos. Núm. Exp. 1528/2024.
Angulo Angulo Jonas. Sucesorio Familiar Acuerdo. 1 Acdo. en Otros. Núm. Exp. 980/2020 Segunda Sección.
Arredondo González Susana su Sucesión. Sucesorio Familiar 3 Acdos. Núm. Exp. 44/2026.
Arreguín González Guillermo vs. Ríos Olvera Ana Yeli. Ord. Civil Familiar Acuerdo. 1 Acdo. en Otros. Núm. Exp. 1776/2021 Incidente.
Arreola Carranza Jesika Gabriela vs. Reverte Escalante Francisco Javier Salomón. Especial Familiar 1 Acdo. en Incidente. Núm. Exp. 708/2023 Inc. Guarda y Custodia, Pensión Alimenticia y Compensación.
Avendaño Torre Vivian Vanessa vs. Escribano Bringas Rafael. Especial Familiar Acdo. Miriam. 1 Acdo. Núm. Exp. 462/2020.
Ayala Rosas Agueda. Sucesorio Familiar 1 Acdo. Núm. Exp. 368/2020.
Caltzontzin Andrade Leticia. Sucesorio Familiar Estese a Lo Ordenado. 2 Acdos. Núm. Exp. 158/2026.
Cárdenas Carrillo Mónica vs. Franco Silva García. Controversias del Orden Familiar Acdo. Miriam. 1 Acdo. Núm. Exp. 1334/2018.
Correa García Yolanda vs. Fernández Álvarez Salvador Eliseo. Ord. Civil Familiar Acdo. Miriam. 1 Acdo. en Incidente. Núm. Exp. 972/2022 Inc. de Liquidación de Sociedad Conyugal Promov. por Correa García Yolanda.
Cruz García María Isidra su Sucesión. Sucesorio Familiar Comparecencia. 1 Acdo. Núm. Exp. 933/2024.
Curiel Martínez Teresa de Jesús su Sucesión. Sucesorio Familiar 1 Acdo. Núm. Exp. 84/2024.
Elizalde Silva Sandra Nidia vs. Santos Moreno Jesús Eduardo. Controversias del Orden Familiar Acdo. Miriam. 2 Acdos. Núm. Exp. 1328/2024.
Escobar Bárcenas Antonio su Sucesión. Sucesorio Familiar 1 Acdo. Núm. Exp. 306/2025.
Flores Garza Mireya del Carmen. Sucesorio Familiar Acuerdo. 2 Acdos. Núm. Exp. 838/2025.
Flores Romero Edith su Sucesión. Sucesorio Familiar Acuerdo. 1 Acdo. Núm. Exp. 1436/2022.
Galindo Bonilla Alonso. Sucesorio Familiar 1 Acdo. Núm. Exp. 1342/2019.
García Altamirano María de Luz vs. Victoria Pérez Enrique. Especial Familiar Acdo. Miriam. 1 Acdo. en Expedientillo. Núm. Exp. 1208/2010.
García Morales Karina y Torres Hernández Alfredo vs. Torres Hernández Alfredo. Especial Familiar Ampliación. 1 Acdo. en Incidente. Núm. Exp. 766/2012 Incidente.
García Morales Karina y Torres Hernández Alfredo vs. Torres Hernández Alfredo. Especial Familiar Ampliación. 1 Acdo. en Incidente. Núm. Exp. 766/2012 Incidente.
García Real Peñaloza María Susana. Sucesorio Familiar Acdo. Miriam. 1 Acdo. Núm. Exp. 1562/2018.
Gatica Coria Serafín vs. De León Alaniz Luciola. Especial Familiar Resolución Sala Declara Sin Materia e Recurso. 2 Acdos. Núm. Exp. 2014/2023.
González Oliveros María de Lourdes y Ferdinando Chávez Mendoza. Especial Familiar Acdo. Miriam. 1 Acdo. Núm. Exp. 1504/2010.
Goznalez Domínguez Gabriela Guadalupe vs. Lozano González Juan. Especial Familiar Acdo. Miriam. 2 Acdos. en Expedientillo. Núm. Exp. 476/2011.
Guerrero Ramos Martha Silvia y Gilberto Alfonso Animas Ruíz. Especial Familiar 1 Acdo. en Incidente. Núm. Exp. 36/2011 Cancel. de Pensión Alimenticia.
Guevara Gallegos Daniela Isabel vs. González Chávez Bryan Abrham. Controversias del Orden Familiar 1 Acdo. Núm. Exp. 1568/2021.
Guevara Gallegos Daniela Isabel vs. González Chávez Bryan Abrham. Controversias del Orden Familiar 1 Acdo. en Incidente. Núm. Exp. 1568/2021 Inc. Cesa Pensión Alimenti Provisi.
Gutiérrez Quenel Georgina Paola vs. Edgar Omar Flores Tenopala. Controversias del Orden Familiar Acuerdo. 1 Acdo. en Otros. Núm. Exp. 518/2016 Inc. de Reduc. de Pensión Alimenticia.
Gutiérrez Aguilera Agustín. Sucesorio Familiar 1 Acdo. Núm. Exp. 1686/2011 Secc. Tercera.
Hernández López Emilia. Sucesorio Familiar Acdo. Miriam. 1 Acdo. Núm. Exp. 868/2014.
Hernández Acevedo Delia. Sucesorio Familiar 1 Acdo. Núm. Exp. 112/2015.
Hernández Álvarez Marcelino su Sucesión. Sucesorio Familiar Acuerdo. 1 Acdo. Núm. Exp. 2282/2024.
Hernández Ramírez Rosa María vs. Ramírez Trujillo Ramona su Sucesión. Ord. Civil Familiar 1 Acdo. Núm. Exp. 46/2025.
Herrera Báez Mario Alberto vs. Zárate Ramírez Raquel Izebel. Especial Familiar Acdo. Miriam. 4 Acdos. Núm. Exp. 764/2015.
Ibarra Bouchain Monserrat vs. Edgar Macías Cerón. Controversias del Orden Familiar Acuerdo. 1 Acdo. Núm. Exp. 896/2021.
Ibarra Orozco Rosa vs. Sucesorio Familiar Acdo. Miriam. 1 Acdo. Núm. Exp. 1432/2013.
Ignacio Herandez Salvador. Sucesorio Familiar Acdo. Miriam. 1 Acdo. Núm. Exp. 628/2021 Secc. Segunda.
Luna Solorio Érika vs. Óscar Betancourt de la Cruz. Ord. Civil Familiar Acdo. Miriam. 1 Acdo. en Expedientillo. Núm. Exp. 828/2003 Expedientillo.
Manrique Gómez Aurora. Int. Acdo. Miriam. 1 Acdo. Núm. Exp. 634/2011.
Martínez Amador Josefina. Sucesorio Familiar 1 Acdo. Núm. Exp. 66/2025.
Martínez Ambriz Maricarmen vs. Ayala Montero Eduardo Refael. Controversias del Orden Familiar Entrega de Billetesde Depósito. 1 Acdo. Núm. Exp. 1514/2017.
Martínez Banda José Antonio vs. Romero Vásquez Eneida. Controversias del Orden Familiar 5 Acdos. en Incidente. Núm. Exp. 310/2018 Tomo V.
Martínez Gabriel Lizeth Abigail vs. Leyva Martínez Moisés. Controversias del Orden Familiar Acdo. Miriam. 1 Acdo. Núm. Exp. 424/2022.
Martínez y Juárez Guadalupe. Sucesorio Familiar Acdo. Miriam. 1 Acdo. Núm. Exp. 276/2004.
Martínez Alba Constantino. Sucesorio Familiar Acdo. Miriam. 1 Acdo. en Expedientillo. Núm. Exp. 336/2023 Expedientillo.
Martínez Resendez Raúl. Sucesorio Familiar Acuerdo. 1 Acdo. Núm. Exp. 886/2024.
Masse Portilla Jorge de Jesús vs. Laura Velasco Gamboa. Especial Familiar Acdo. Miriam. 1 Acdo. en Expedientillo. Núm. Exp. 2082/2025 Expedientillo.
Massri Sasson Vicky y Cassab Cherem Abraham. Especial Familiar Informe. 1 Acdo. en Incidente. Núm. Exp. 356/2013 Inc. Vía de Apremio (2).
Massri Sasson Vicky y Cassab Cherem Abraham. Especial Familiar Reserva. 1 Acdo. Núm. Exp. 356/2013 Tomo III.
Méndez Monroy Francely vs. Ramírez Rodríguez Alan Isaac. Controversias del Orden Familiar Ced Sin Dili. 1 Acdo. Núm. Exp. 1868/2024.
Méndez Vargas Haide vs. Antonio Ulises Trejo Ochoa. Especial Familiar 1 Acdo. en Otros. Núm. Exp. 904/2020 Inc. de Cancel. de Pensión Alimenticia.
Meza Enríquez Arturo Ismael su Sucesión. Sucesorio Familiar Acdo. Miriam. 1 Acdo. Núm. Exp. 642/2025.
Morales Gallardo América Mayte vs. Hernández Arce Diego Anuar. Controversias del Orden Familiar 1 Acdo. Núm. Exp. 1964/2024.
Morales Hernández Rocío. Div. Incausado Acdo. Miriam. 1 Acdo. Núm. Exp. 1738/2010.
Muñoz López Yadira Guadalupe vs. Chavarría Ávalos Daniel. Controversias del Orden Familiar Acdo. Miriam. 1 Acdo. Núm. Exp. 494/2008 Inc. de Cancel. de Pensión Alimenticia.
Navarrete Vega Sergio Antonio. Sucesorio Familiar 1 Acdo. Núm. Exp. 2268/2013.
Navarro Medina José vs. Sara Génesis Bárcenas Chávez. Especial Familiar Acdo. Miriam. 1 Acdo. Núm. Exp. 194/2021.
Olivares Alegre Hortencia su Sucesión. Sucesorio Familiar 1 Acdo. Núm. Exp. 2138/2024.
Olmos Hernández María su Sucesión vs. Emilia Hernández López su Sucesión. Ord. Civil Familiar Acdo. Miriam. 1 Acdo. Núm. Exp. 958/2016.
Panti Salazar Ángel Guillermo su Sucesión. Sucesorio Familiar Acuerdo. 1 Acdo. Núm. Exp. 158/2025.
Pérez Cervantes José Leonel vs. De Lara Rangel María Eugenia. Ord. Civil Familiar Expedientillo. 1 Acdo. Núm. Exp. 84/2026.
Pérez y Peregrino José Guadalupe su Sucesión. Sucesorio Familiar Radicación. 1 Acdo. Núm. Exp. 50/2026.
Piliado González María del Rocío su Sucesión. Sucesorio Familiar Manifestaciones. 1 Acdo. Núm. Exp. 166/2026.
Plata Vieyra Ana María su Sucesión. Sucesorio Familiar 1 Acdo. en Expedientillo. Núm. Exp. 88/2023.
Ponce de León Mondragón Rodolfo su Sucesión. Controversias del Orden Familiar Agravios Precluye. 1 Acdo. Núm. Exp. 360/2023.
Ramírez González Josefina su Sucesión. Sucesorio Familiar Se Apertura Secc. Segunda. 1 Acdo. Núm. Exp. 2180/2024 Segunda Sección.
Ramírez Guerra Anali vs. Sánchez Orozco Alfredo. Controversias del Orden Familiar Acuerdo. 1 Acdo. Núm. Exp. 654/2024.

SOLO CONSULTA
SOLO CONSULTA
SOLO CONSULTA

Ramírez Laborde Francisco. Sucesorio Familiar Acdo. Miriam. 1 Acdo. Núm. Exp. 688/1996.
Ramírez Perea Ana su Sucesión. Sucesorio Familiar Agravios Precluye. 1 Acdo. Núm. Exp. 1432/2024.
Reséndiz Moreno René su Sucesión. Sucesorio Familiar 1 Acdo. en Otros. Núm. Exp. 440/2021 Secc. Segunda.
Reyes Cortés Fernando Daniel vs. Nahai VI Dennise González Mondragón. Especial Familiar 1 Acdo. en Incidente. Núm. Exp. 2270/2016 Inc. de Guarda y Custodia, Visitas y Pensión Alimenticia.
Rivera Acevedo Guadalupe Stephania vs. David Jiménez Sánchez. Controversias del Orden Familiar Acuerdo. 1 Acdo. en Incidente. Núm. Exp. 546/2018 Incuplimiento Convn. Judicial.
Rivera Ortigoza Amalia su Sucesión. Sucesorio Familiar Acdo. Miriam. 1 Acdo. Núm. Exp. 232/2025.
Rivero Morales Samuel vs. Ruth Rivero Morales. Juris. Vol. Acuerdo. 1 Acdo. Núm. Exp. 260/2003
Rodríguez Chavarría María de Jesús y Ariel Bernal Ibáñez. Especial Familiar Acdo. Miriam. 1 Acdo. Núm. Exp. 672/2013.
Rodríguez García Ana Luisa vs. Valverde Orozco Héctor. Controversias del Orden Familiar 1 Acdo. Núm. Exp. 2082/2024.
Rodríguez Romero Rubén vs. Pineda Rodríguez Beatriz Alicia. Especial Familiar 1 Acdo. en Incidente. Núm. Exp. 900/2024 Restitución del Menor.
Rodríguez Torres Anabel vs. Tapia Beltrán Francisco Javier. Controversias del Orden Familiar Acuerdo. 2 Acdos. Núm. Exp. 356/2020 Tomo II.
Romero Cardiel Juan Iván vs. Cuanalo Cortés Ariana. Controversias del Orden Familiar 1 Acdo. Núm. Exp. 1722/2024.
Rosales Nava Francisca su Sucesión. Sucesorio Familiar Apel. Preven. 1 Acdo. en Otros. Núm. Exp. 1158/2023 Secc. Tercera.
Ruíz Lucatero María Elena. Sucesorio Familiar Acdo. Miriam. 1 Acdo. en Expedientillo. Núm. Exp. 1372/2022.
Ruíz Velasco Muñoz Santos. Sucesorio Familiar 1 Acdo. Núm. Exp. 1162/2004.
Sánchez González Vicenta. Sucesorio Familiar Acuerdo. 1 Acdo. Núm. Exp. 2264/2014.
Sánchez Morales Rafael su Sucesión. Sucesorio Familiar Acuerdo. 1 Acdo. Núm. Exp. 794/2025.
Sánchez Perea María Edith vs. Pérez Ramírez José. Especial Familiar Acdo. Miriam. 1 Acdo. en Incidente. Núm. Exp. 888/2010 Bis. 2 Inc. de Cesación de Pensión.
Santiago Llevenes Pascual. Sucesorio Familiar Se Apertura Secc. Tercera. 1 Acdo. Núm. Exp. 1018/2023 Tercera Sección.
Solís Zamarripa Guadalupe. Juris. Voluntaria Familiar Acdo. Miriam. 1 Acdo. Núm. Exp. 1848/2009.
Vargas Santos Héctor vs. Mosqueda Artega Alejandra Elizabeth. Controversias del Orden Familiar Reserva. 2 Acdos. en Otros. Núm. Exp. 92/2020 Tomo III.
Vázquez Vázquez Sarai vs. Martínez Arriaga Rolando. Controversias del Orden Familiar Acdo. Miriam. 1 Acdo. en Expedientillo. Núm. Exp. 898/2024.
Vega Salinas Graciela Dolores vs. Sucesorio Familiar Acdo. Miriam. 1 Acdo. Núm. Exp. 226/2013.
Velasco Carrasco Rodrigo vs. María Hernández Angulo. Especial Familiar Acdo. Miriam. 1 Acdo. Núm. Exp. 2282/2012.
Zárate Tiburcio María Eugenia vs. Muñoz Palomares Jorge Alejandro. Controversias del Orden Familiar 1 Acdo. Núm. Exp. 1516/2024.
AUDIENCIA
Garibay Ochoa Esperanza. Audi 790 Sucesorio Familiar. 1 audiencia. Núm. Exp. 2134/2023.
Nápoles Munguía Rebeca su Sucesión. Aud. 801 Coc Sucesorio Familiar. 1 audiencia. Núm. Exp. 846/2025.
Vázquez Flores Ismene y Juan Manuel Ruiz Flores vs. Ruíz López Juan Manuel. Aud. Ord. Civil Familiar. 1 Aud. en Incidente. Núm. Exp. 1770/2012 Inc. Cump. de Pensión Alimenticia.

EL SECRETARIO DE ACUERDOS
LIC. JUAN JOSÉ MONDRAGÓN ARAUJO

DÉCIMO OCTAVO DE LO FAMILIAR

SECRETARÍA "A"
ACUERDOS DEL 24 DE MARZO DEL 2026

Alva Juárez Carlos Mayolo. Sucesorio Familiar Expedientillo. 1 Acdo. Núm. Exp. 465/2021.
Arredondo Zúñiga América Ó América María vs. José Luis Pantoja Gallegos. Alim. Comparec. Expedientillo. 1 Acdo. Núm. Exp. 1463/2002.
Cárdenas María Luisa su Sucesión. Sucesorio Familiar 1 Acdo. Núm. Exp. 81/2026.
Caro Carrillo Raúl vs. Mosso Quintanar Fabiola. Controversias del Orden Familiar 1 Acdo. Núm. Exp. 1583/2018.
Castañeda Carrasco Esther su Sucesión. Sucesorio Familiar 1 Acdo. Núm. Exp. 265/2025.
Chanona Carmona Roberto Carlos vs. González Castillo Gabriela. Especial Familiar 1 Acdo. Núm. Exp. 2223/2017.
Conde Gutiérrez Ana María su Sucesión. Sucesorio Familiar 2 Acdos. Núm. Exp. 683/2025.
Contreras Medina Rosa su Sucesión. Sucesorio Familiar 1 Acdo. Núm. Exp. 123/2025.
Domínguez Reyes Luciano su Sucesión. Sucesorio Familiar 1 Acdo. Núm. Exp. 799/2025.
Estrada Colorado Gabriela vs. Arteaga Valencia Martín. Especial Familiar 1 Acdo. en Otros. Núm. Exp. 95/2019 Inc. de Cuant. de Pens. Alim.
Goldschmied Koszteltz José. Int. 1 Acdo. Núm. Exp. 863/2011.
Gómez Gaona Georgina vs. Martínez Reyes Miguel Ángel. Especial Familiar 1 Acdo. Núm. Exp. 279/2021 Tomo II.
González Arredondo Joaquín su Sucesión. Sucesorio Familiar 1 Acdo. Núm. Exp. 463/2025.
González Membrillo Angélica vs. Santander Piña Eduardo. Controversias del Orden Familiar 1 Acdo. Núm. Exp. 1511/2024.
Hernández García Rebollo Berenice Isaura vs. Castello Luis Francésco. Controversias del Orden Familiar Expedientillo. 1 Acdo. Núm. Exp. 1381/2021.
Hofmann Castillo Víctor Carlos. Sucesorio Familiar 3 Acdos. Núm. Exp. 977/2018.
Islas Solís Rosalía su Sucesión. Sucesorio Familiar 1 Acdo. Núm. Exp. 487/2025.
Jiménez Mendoza Haydee Margarita vs. Gutiérrez Jiménez José Fermín. Controversias del Orden Familiar 1 Acdo. Núm. Exp. 351/2018.
Jiménez Soria Merit vs. López Castañeda Óscar Ajamir. Controversias del Orden Familiar 1 Acdo. Núm. Exp. 907/2023.
Juárez Acosta José Silverio su Sucesión. Sucesorio Familiar 1 Acdo. Núm. Exp. 1665/2024.
Juárez Pineda Norma. Especial Familiar Expedientillo. 1 Acdo. Núm. Exp. 265/1993.
Lara Soberano Iván vs. Ramírez Hernández Betsy. Controversias del Orden Familiar 1 Acdo. Núm. Exp. 399/2024.
Lonngi Delgado Edgar Humberto vs. Cazarin Tiburcio Zoraida. Especial Familiar 1 Acdo. en Incidente. Núm. Exp. 2175/2019 Inc. de Nul. de Actuaciones.
Martínez Flores Tito su Sucesión. Sucesorio Familiar 1 Acdo. Núm. Exp. 499/2025.
Martínez Medina Jorge Enrique vs. Quinn Ponce Carla Patricia. Especial Familiar Expedientillo. 1 Acdo. Núm. Exp. 1927/2019.
Martínez Ortiz Maricela vs. José Mario Medina Rodríguez. Especial Familiar 1 Acdo. Núm. Exp. 1761/2013.
Martínez Tula María Eugenia vs. Jorge González Caballero y Otro. Controversias del Orden Familiar 1 Acdo. en Incidente. Núm. Exp. 825/2005 Inc. de Cesación de Pensión Alimenticia.
Mondragón Vilchis Sostenes su Sucesión. Sucesorio Familiar Expedientillo. 1 Acdo. en Expedientillo. Núm. Exp. 2447/2024.
Muñoz Malagón Juan Manuel. Sucesorio Familiar Expedientillo. 1 Acdo. Núm. Exp. 459/2021.
Osorio Vélez Armando. Test. Expedientillo. 1 Acdo. Núm. Exp. 43/1999.
Paz Montiel Érika Ivone vs. Pascual Alarcón Gálvez. Ord. Civ. Expedientillo. 1 Acdo. Núm. Exp. 479/2005.
Ramírez Cruz Ericka Patricia vs. Hernández Cide Alejandro. Controversias del Orden Familiar 1 Acdo. Núm. Exp. 1151/2024.
Reyna Pérez María del Socorro su Sucesión. Sucesorio Familiar 1 Acdo. Núm. Exp. 2245/2024.
Rosas Ortega Iván vs. Marilú Zambrano Alday. Especial Familiar 1 Acdo. Núm. Exp. 147/2013.
Sáinz de la Vega Carmen. Sucesorio Familiar 1 Acdo. Núm. Exp. 1811/2017.
Sánchez Béjar José Antonio su Sucesión. Sucesorio Familiar 1 Acdo. Núm. Exp. 805/2025.
Sánchez Vargas María del Carmen su Sucesión. Sucesorio Familiar 1 Acdo. Núm. Exp. 2163/2024.
Solís Hernández María Teresa vs. Meza López Juan Manuel. Controversias del Orden Familiar 4 Acdos. en Incidente. Núm. Exp. 475/2009 Inc. de Extinción de Pensión Alimenticia.

SOLO CONSULTA

Villarral Vilaseca Leticia vs. García Aguilar Emmanuel. Controversias del Orden Familiar 1 Acdo. Núm. Exp. 103/2007.
Zaragoza Merino Isabel su Sucesión. Sucesorio Familiar 1 Acdo. Núm. Exp. 2085/2024.
Zarco García Ofelia su Sucesión. Sucesorio Familiar 1 Acdo. Núm. Exp. 191/2025.
MAL PUBLICADOS
Larumbe María Franco su Sucesión. Sucesorio Familiar 1 Acdo. Núm. Exp. 171/2026.
Ramos Vargas Salvador su Sucesión. Sucesorio Familiar 1 Acdo. Núm. Exp. 269/2025.
NO PUBLICADOS
Aztivia Ramos María Elena y Santoyo Aztivia María Elena. Sucesorio Familiar Secc. Segunda de Inventarios y Avalúos. 1 Acdo. en Cuadernillo. Núm. Exp. 327/2015 Secc. Segunda.
Aztivia Ramos María Elena. Sucesorio Familiar Secc. Primera. 2 Acdos. Núm. Exp. 327/2015.
Bustos Salgado María Luisa y Bustos Salgado Sergio Daniel y Bustos Salgado Daniel y Bustos Salgado Juan. Sucesorio Familiar 1 Acdo. Núm. Exp. 417/2025.
Castellanos Hernández Marco Antonio. Sucesorio Familiar 1 Acdo. Núm. Exp. 433/2025 Secc. Segunda de Inventarios y Avalúos.
Chávez Meza Arturo. Juris. Voluntaria Familiar 1 Acdo. Núm. Exp. 1497/2024.
Galicia Álvarez Omar Alberto vs. Alicia Hayde Alva González. Especial Familiar 1 Acdo. Núm. Exp. 1113/2013.
Gamiño Vélez Sonia María vs. Gamiño Romero José Antonio su Sucesión y Notario Público Número 247 de la Ciudad de México. Ord. Civil Familiar Acumulado Al Exp. 791/2024. 1 Acdo. Núm. Exp. 591/2025.
González Uribe María. Sucesorio Familiar Inc. de Remoción de Albacea. 1 Acdo. en Incidente. Núm. Exp. 1929/2018 Inc. de Remoción de Albacea.
Granados Morales Ruth vs. Segura Meneses Félix Octavio. Especial Familiar Cuaderno Principal. 1 Acdo. Núm. Exp. 1579/2022.
Heredia Arizaga José Heriberto su Sucesión. Sucesorio Familiar 1 Acdo. Núm. Exp. 405/2025.
Hernández Sánchez María Fernanda vs. Carbonell González Robiert Iván. Especial Familiar Inc. para Regular Las Consecuencias Inherentes Al Divorcio. 1 Acdo. en Incidente. Núm. Exp. 703/2022 Inc. para Regular Las Consecuencias Inherentes Al Divorcio.
Lara Morales Alberto su Sucesión. Sucesorio Familiar 1 Acdo. Núm. Exp. 2439/2024.
López García Federico. Sucesorio Familiar Secc. Tercera de Administración y Rendición de Cuentas. 1 Acdo. Núm. Exp. 1299/2005 Secc. III.
Meléndez Ramírez José Adrián vs. Soto López Nicteja Lizett. Controversias del Orden Familiar 3 Acdos. Núm. Exp. 2285/2024.
Mendoza Guadarrama Blanca Dolores vs. García Quevedo Guillermo. Especial Familiar Inc. de Pago y Aseguramiento de Pensión Alimenticia Retroactiva. 1 Acdo. en Incidente. Núm. Exp. 1161/2008 Inc. de Pag. y Aseg. de Pens. Alim. Retr.
Mendoza Vilchis Gabriela Edlaine vs. Guzmán Mendoza José Miguel. Exh. Familiar 1 Acdo. Núm. Exp. 433/2024.
Meza Jiménez Guillermo. Sucesorio Familiar Secc. Cuarta de Partición y Adjudicación. 1 Acdo. Núm. Exp. 857/2021 Secc. Cuarta de Partición y Adjudicación.
Monter Pichardo Gabriel vs. Monter Solís su Sucesión Cipriano Gustavo y Almanza Pedraza Enrique. Ord. Civil Familiar 1 Acdo. Núm. Exp. 731/2024.
Morales Chargoy Javier su Sucesión. Sucesorio Familiar 1 Acdo. Núm. Exp. 275/2025.
Morales Correa Roberto. Sucesorio Familiar 1 Acdo. Núm. Exp. 1881/2018.
Moreno y Rojas Martha Patricia vs. Herreman Matamoros Erick. Especial Familiar Inc. de Modificación de Convenio. 2 Acdos. en Incidente. Núm. Exp. 2033/2021 Inc. de Modificación de Convenio.
Ortega Gaspar Lorenzo su Sucesión. Sucesorio Familiar Secc. Tercera de Administración y Rendición de Cuentas. 4 Acdos. Núm. Exp. 1741/2023 Secc. Tercera de Administración y Rendición de Cuentas.
Pineda Zárate Cristian vs. Pérez Calderón Perla Carolina. Controversias del Orden Familiar Inc. de Cump. de Convenio. 1 Acdo. en Incidente. Núm. Exp. 87/2024 Inc. de Cump. de Convenio.
Ramírez Pérez Claudia su Sucesión. Sucesorio Familiar 3 Acdos. Núm. Exp. 13/2026.
Reséndiz Gaspar Sandra Elisa vs. Ríos Muñoz Omar Ricardo. Especial Familiar Inc. de Cancel. de Pensión Alimenticia. 2 Acdos. en Incidente. Núm. Exp. 273/2018 Inc. de Cancel. de Pensión Alimenticia.
Rojas López Hugo Alberto vs. Trejo Ferrer Samantha Odette. Especial Familiar Cuaderno Principal. 1 Acdo. Núm. Exp. 525/2024.
Sánchez Ortiz Francisco Javier vs. Francisco Javier Sánchez Ortiz. Sucesorio Familiar Secc. Segunda de Inventarios y Avalúos. 1 Acdo. en Cuadernillo. Núm. Exp. 1133/2021 Secc. Segunda.
Uribe González Beatriz Yolanda su Sucesión. Sucesorio Familiar 1 Acdo. Núm. Exp. 527/2025.
Valdez del Toro Ana Francisca Elena. Sucesorio Familiar 1 Acdo. Núm. Exp. 961/2020 Secc. II.
Vázquez Marinez Severo su Sucesión. Sucesorio Familiar Secc. Segunda de Inventarios y Avalúos. 1 Acdo. Núm. Exp. 1651/2024 Secc. Segunda de Inventarios y Avalúos.
Villareal Moreno Nicolás León vs. Matehuala Montufar Margarita Delfina. Especial Familiar Inc. de Liquidación de la Sociedad Conyugal (Tomo II). 1 Acdo. en Incidente. Núm. Exp. 181/2008 Inc. de Liq. de Soc. Conv. Tomo II.
Zavala Hernández María de la Luz Paulina. Juris. Voluntaria Familiar 3 Acdos. Núm. Exp. 1013/2022.
De Casas Hernández Érika Leticia vs. Benjamín Pérez Valor. Ord. Civil Familiar Inc. de Cancel. de Pensión Alimenticia. 3 Acdos. en Incidente. Núm. Exp. 553/2010 Inc. de Cancel. de Pensión Alimenticia.
AUDIENCIA
González Arredondo Joaquín su Sucesión. Aud. 801 Sucesorio Familiar. 1 audiencia. Núm. Exp. 463/2025.
Jaime López José Román vs. María Esther González Servín. Audi Inc. Especial Familiar. 1 Aud. en Incidente. Núm. Exp. 657/2013 Inc. de Cancel. de Pensión Alimenticia (María Esther).
López de la Cruz Yolanda vs. Espinosa Mora Jonatan. Audi Inc. Controversias del Orden Familiar 1 Aud. en Incidente. Núm. Exp. 53/2007 Inc. de Canc. de Pens. Alim. II.

LA SECRETARIA DE ACUERDOS
LIC. ALEJANDRA RODRÍGUEZ GUZMÁN

SECRETARÍA "B"
ACUERDOS DEL 24 DE MARZO DEL 2026

Alvarado Licea Alfonso. Sucesorio Familiar 3 Acdos. Núm. Exp. 1788/2011.
Arcos Islas María Raquel su Sucesión. Sucesorio Familiar 1 Acdo. Núm. Exp. 178/2026.
Armenta Hernández Cuauhtémoc Javier su Sucesión. Sucesorio Familiar Turnar a Sentencia. 2 Acdos. Núm. Exp. 108/2025.
Badillo Fuentes Rosalío. Sucesorio Familiar 1 Acdo. Núm. Exp. 2224/2018.
Báeza Negrete Paola Daniela vs. Díaz Márquez Luis Alberto. Controversias del Orden Familiar 1 Acdo. Núm. Exp. 612/2024.
Barroso Valdés Jorge y Barroso Valdez Jorge vs. Cruz González Silvia. Sucesorio Familiar 2 Acdos. Núm. Exp. 166/2024 Secc. II.
Canales Hernández Ana Jimena vs. Manuel José Antonio Rodríguez. Controversias del Orden Familiar Apelación. 3 Acdos. en Incidente. Núm. Exp. 1658/2010 Inc. de Reduc. de Pensión Alimenticia y Modificación de Convenio.
Carrazco Jaime Alfredo. Sucesorio Familiar 2 Acdos. en Incidente. Núm. Exp. 1418/2021 Inc. de Oposición a la Rendición de Cuentas.
Castellanos Vega Felipe Alfonso su Sucesión. Sucesorio Familiar 1 Acdo. Núm. Exp. 1742/2022.
Castro Lozada Ana Esperanza Malinalli vs. Aranda del Castillo Esperanza su Sucesión y Castro Aranda Hugo Roberto. Ord. Civil Familiar 1 Acdo. Núm. Exp. 664/2025.
Chabolla Flores Guadalupe. Sucesorio Familiar 1 Acdo. Núm. Exp. 2292/2015.
Contreras Arias Heriberto vs. Sistema para el Desarrollo Integral de la Familia de la Ciudad de México y Hernández Fragoso Graciela. Controversias del Orden Familiar 2 Acdos. Núm. Exp. 900/2024.
Cortazar García Mario su Sucesión. Sucesorio Familiar 1 Acdo. Núm. Exp. 498/2025.
Cortez Rojas Silvia vs. Martínez Castillo Filadelfo. Especial Familiar 1 Acdo. Núm. Exp. 1922/2023.
Dávila Rivera Salvador. Juris. Voluntaria Familiar 1 Acdo. Núm. Exp. 672/2019.
Díaz Hernández María Joana Verónica vs. Álvarez Torres Roberto. Controversias del Orden Familiar 1 Acdo. en Incidente. Núm. Exp. 1066/2016 Inc. de Can. de Pa. - Yoana-.

SOLO CONSULTA
SOLO CONSULTA
SOLO CONSULTA

García Guzmán Felipe su Sucesión. Sucesorio Familiar 1 Acdo. Núm. Exp. 2442/2024.
García Jomaso Yesenia Angélica vs. Galicia Zamora Octavio. Controversias del Orden Familiar 1 Acdo. Núm. Exp. 1660/2022.
García Rodríguez Enrique. Sucesorio Familiar 1 Acdo. en Incidente. Núm. Exp. 1506/2013 Inc. de Remoción de Albacea.
González Aispuro María de la Luz vs. Uribe Martínez Luis Álvaro Francisco. Controversias del Orden Familiar 1 Acdo. en Incidente. Núm. Exp. 42/2000 de Incremento de Pensión Alimenticia.
Hernández Estrada Julieta. Sucesorio Familiar Expedientillo. 1 Acdo. Núm. Exp. 530/2009.
Hernández Medina Eduardo vs. Chavarría Acevedo Jakeline. Controversias del Orden Familiar 1 Acdo. en Otros. Núm. Exp. 918/2022 Tomo III.
Hernández Nava Medardo vs. González Gutiérrez Mónica. Especial Familiar 1 Acdo. Núm. Exp. 796/2024 Inc. de Cancel. de Pensión Alimenticia.
Hernández Rubio Luis su Sucesión. Sucesorio Familiar 1 Acdo. Núm. Exp. 2086/2023.
Herrera Jiménez Sergio Luis su Sucesión. Sucesorio Familiar 1 Acdo. Núm. Exp. 176/2026.
Jiménez Estela su Sucesión. Sucesorio Familiar 1 Acdo. Núm. Exp. 796/2025.
López Faustinos María del Carmen su Sucesión. Sucesorio Familiar 1 Acdo. Núm. Exp. 52/2025.
López Reséndiz Raúl su Sucesión. Sucesorio Familiar 1 Acdo. Núm. Exp. 102/2026.
López Silva Stefany Valeria vs. Sergio Mauricio Cárdenas Mata. Controversias del Orden Familiar 1 Acdo. en Incidente. Núm. Exp. 1626/2010 Inc. Cobro de Pensiones Caídas, y Actualiza de Pen. Alim.
Márquez Hernández Rebeca Leticia vs. José Guadalupe Salazar Troyo. Alim. Expedientillo. 1 Acdo. Núm. Exp. 1328/2006.
Montero Islas Teresa vs. Rosas Ariza Manuel. Controversias del Orden Familiar 1 Acdo. Núm. Exp. 660/2020.
Moreno Díaz Alejandra vs. Montes Haller César Augusto. Especial Familiar Expedientillo. 1 Acdo. en Expedientillo. Núm. Exp. 120/2023.
Munoz Peralta José. Sucesorio Familiar 1 Acdo. en Incidente. Núm. Exp. 1742/2015 Inc. de Oposición Al Proyecto de Partición (R. A. G.).
Munoz Peralta José. Sucesorio Familiar 1 Acdo. Núm. Exp. 1742/2015 Inc. de Oposición Al Proyecto de Partición.
Muñoz Peralta José. Sucesorio Familiar 1 Acdo. Núm. Exp. 1742/2015 Inc. de Oposición a la Rendición de Ctas. del Albacea.
Olivares García Rafael Felipe su Sucesión. Sucesorio Familiar 1 Acdo. en Expedientillo. Núm. Exp. 274/2025.
Olivares Morales Santiago y de la Cruz González Mercedes. Sucesorio Familiar 1 Acdo. en Incidente. Núm. Exp. 28/1995 Inc. de Remoción de Albacea.
Olmos García Óscar su Sucesión. Sucesorio Familiar 1 Acdo. Núm. Exp. 180/2026.
Oropeza Martínez Ana María vs. Enrique Paredes Cervantes. Div. Nec. Expedientillo. 1 Acdo. Núm. Exp. 456/1993.
Ortiz del Olmo Myriam vs. Guzmán Hernández David. Especial Familiar 1 Acdo. en Expedientillo. Núm. Exp. 424/2024.
Padilla Álvarez Maurilia su Sucesión. Sucesorio Familiar 2 Acdos. Núm. Exp. 84/2026.
Ramos Uriarte Roberto Esteban su Sucesión. Sucesorio Familiar 1 Acdo. Núm. Exp. 110/2026.
Reyes Nava Modesto su Sucesión. Sucesorio Familiar Amparo. 1 Acdo. en Amparo. Núm. Exp. 2104/2023 D. C. 159/2026- III.
Robledo Pérez Immer Adir vs. Salazar Martínez Juan Arnulfo. Especial Familiar 1 Acdo. Núm. Exp. 2350/2015.
Saade León Alejandra vs. Rodríguez Rodríguez Irving Alexis. Especial Familiar 1 Acdo. Núm. Exp. 518/2024.
Salazar Cedillo Eleno su Sucesión. Sucesorio Familiar 1 Acdo. Núm. Exp. 1008/2024.
Sánchez Arcega Ricardo Yozafat vs. Iribe Godoy Viridiana Arlette. Controversias del Orden Familiar Principal Tomo IV. 3 Acdos. en Otros. Núm. Exp. 950/2020 Tomo IV.
Sánchez Arias Buenaventura su Sucesión. Sucesorio Familiar 1 Acdo. Núm. Exp. 614/2025.
Torres Robles Jardiel vs. Díaz Luna Rocío. Especial Familiar 1 Acdo. en Incidente. Núm. Exp. 40/2023 Tomo II, Inc. de Guarda y Custodia.
Velasco Ferrer Patricia Guadalupe vs. García Hernández Diego Manuel. Especial Familiar 1 Acdo. en Incidente. Núm. Exp. 1954/2022 Inc. de Guar. y Cus.
Villanueva Montaño Irabien Ezequiel Ignacio su Sucesión. Sucesorio Familiar 1 Acdo. Núm. Exp. 146/2026.
De Los Santos Teófila Martina Margarita vs. García Ángel Serafín. Controversias del Orden Familiar 1 Acdo. Núm. Exp. 882/2024.
Del Alizal García Rodolfo su Sucesión. Ord. Civil Familiar 1 Acdo. Núm. Exp. 182/2026.
AUDIENCIA
Barona Jiménez Abrahan vs. Vázquez Navarrete Marilú Vilma. Aud. de Ley Especial Familiar. 1 Aud. en Incidente. Núm. Exp. 598/2022 de Modificación de Convenio.
López Gómez Diego Alejandro vs. Dávalos Herrera Yéssica. Pasa a Sent. Controversias del Orden Familiar 1 audiencia. Núm. Exp. 634/2024.
Reyes Delgado Fidela su Sucesión. Aud. 790 Sucesorio Familiar. 1 audiencia. Núm. Exp. 42/2025.

SENTENCIAS DEFINITIVAS DEL 24 DE MARZO DEL 2026

Reyes Corona Javier vs. Alcántara Ríos Juana Beatriz. Controversias del Orden Familiar 1 Núm. Exp. 1100/2024

SENTENCIAS INTERLOCUTORIAS

Paz Romero Ofelia vs. Víctor Hugo Castillo Soria. Controversias del Orden Familiar 1 Sent. Inter. en Incidente. Núm. Exp. 1712/2009 Inc. de Can. de P. A.

LA SECRETARIA DE ACUERDOS
LIC. JUSTINA GABRIELA REYES PEREZ

DÉCIMO NOVENO DE LO FAMILIAR

SECRETARÍA "A"
ACUERDOS DEL 24 DE MARZO DEL 2026

2026 Administrativo. Controversias del Orden Familiar 1 Acdo. Núm. Exp. 0/2026 Administrativo 2026.
Acevedo Benítez Luis Alberto vs. Torres Legorreta Pamela Estefania. Controversias del Orden Familiar 1 Acdo. Núm. Exp. 845/2024 Principal.
Aceves Limón Elsa Martha vs. Francisco Domínguez García. Especial Familiar Se Solicita Of Al Registro Civil. 1 Acdo. en Incidente. Núm. Exp. 771/2015 Inc. de Actual. de Pensión Alimenticia y Pago Completo de Pensiones Alimenticias Atrasad.
Acosta Pérez Salvador su Sucesión. Sucesorio Familiar Pasa Sentencia. 1 Acdo. Núm. Exp. 2331/2024 Principal.
Aguilar Arroyo Ángela Josefina vs. Mionaco Aguilar José Ángel. Controversias del Orden Familiar Expedientillo. 1 Acdo. Núm. Exp. 557/2016.
Aguilar López Dolores. Juris. Voluntaria Familiar Dada Con un Expedientillo. 1 Acdo. Núm. Exp. 1945/2019 Secc. Segunda.
Alarcón Alarcón María su Sucesión. Sucesorio Familiar Vista Mp. 1 Acdo. Núm. Exp. 983/2024 Principal.
Andrade Díaz Mónica Leticia vs. Hernández Huerta Omar Iván. Controversias del Orden Familiar Turno Oficio. 1 Acdo. Núm. Exp. 1565/2008 Principal.
Andrade Vieyra Juan Manuel su Sucesión. Sucesorio Familiar Vista Mp. 1 Acdo. Núm. Exp. 485/2025 Principal.
Aramburo Palacios Araceli su Sucesión. Sucesorio Familiar Manifestaciones. 1 Acdo. Núm. Exp. 191/2024 Segunda Sección.
Arnaud y García Julio su Sucesión. Sucesorio Familiar Vista Mp. 1 Acdo. Núm. Exp. 439/2025 Principal.
Bacalleynik y Pagovich Emma su Sucesión. Sucesorio Familiar Inf Cejur. 1 Acdo. Núm. Exp. 797/2025 Principal.
Capilla Juárez Dulce Ivonne su Sucesión. Sucesorio Familiar Vista Mp. 1 Acdo. Núm. Exp. 157/2026 Principal.
Cárdenas Olivia Nira vs. Domínguez Márquez Rodolfo Manuel. Controversias del Orden Familiar Se Exhibe Garantía. 1 Acdo. en Incidente. Núm. Exp. 1279/2018 Autr. de Expedición de Pasaporte.
Carrillo Chávez Myrna Teresa su Sucesión. Sucesorio Familiar Manifestaciones. 1 Acdo. Núm. Exp. 2221/2023 Principal.
Castañeda Lugo Gloria su Sucesión. Sucesorio Familiar Vista Mp. 1 Acdo. Núm. Exp. 587/2025 Principal.
Contreras Zavala Nemesio. Sucesorio Familiar Primer Recurso de Apelación. 1 Acdo. en Otros. Núm. Exp. 1019/2021 Secc. Segunda.
Duarte Sigala Miguel Ángel vs. Barrera Sánchez Rosalinda. Ord. Civil Familiar Copias Cert. 1 Acdo. Núm. Exp. 2185/2015 Inc. de Pensión Alimenticia Tomo II.
Espinosa Barrón Azarela Aridai vs. Flores Estrada José Luis. Controversias del Orden Familiar Not Personal. 1 Acdo. Núm. Exp. 71/2024 Principal.

SOLO CONSULTA
SOLO CONSULTA
SOLO CONSULTA

Faustinos Velasco Miguel Ángel. Sucesorio Familiar Expedientillo. 1 Acdo. Núm. Exp. 645/2021.
Ferra Carballo Aracely vs. Israel Suárez Pacheco. Ord. Civil Familiar Turno Cedula. 1 Acdo. Núm. Exp. 1909/2012.
Galván Maldonado Rafael su Sucesión. Sucesorio Familiar Expedientillo. 1 Acdo. Núm. Exp. 743/2025 Principal.
García Alvarado José Daniel vs. Guzmán Estrada Angélica. Controversias del Orden Familiar Vista. 1 Acdo. en Incidente. Núm. Exp. 1397/2019 Inc. de Cambio de Guarda y Custodia.
García Canales Antonia su Sucesión. Sucesorio Familiar Inf Archivo Judicial. 1 Acdo. Núm. Exp. 821/2025 Principal.
García Espinosa Pablo su Sucesión. Sucesorio Familiar Expedientillo. 1 Acdo. Núm. Exp. 559/2020.
García García Liliana vs. Jorge Alberto Álvarez del Castillo Torres. Ord. Civil Familiar No Ha Lugar. 1 Acdo. Núm. Exp. 425/2012.
Gómez Delgado Guadalupe Yigal y Jaime Humberto García Castañeda. Controversias del Orden Familiar Expedientillo. 1 Acdo. en Expedientillo. Núm. Exp. 1899/2023.
González Díaz Sergio su Sucesión. Sucesorio Familiar Desahoga Requerimiento. 2 Acdos. Núm. Exp. 833/2025 Principal.
Gutiérrez Chávez José Luis vs. Campos López Fátima Naomy. Controversias del Orden Familiar Expedientillo. 1 Acdo. Núm. Exp. 1197/2022 Principal.
Haro Rodríguez Patricia. Sucesorio Familiar Expedientillo. 1 Acdo. Núm. Exp. 991/2020.
Heredia Cortés Josefina su Sucesión. Sucesorio Familiar 1 Acdo. Núm. Exp. 1193/2024 Principal.
Hernández Hernández Pedro su Sucesión. Sucesorio Familiar Vista Mp. 1 Acdo. Núm. Exp. 779/2025 Principal.
Hurwitz Mac Kenzie Iván. Sucesorio Familiar Vista Mp. 1 Acdo. Núm. Exp. 347/2025 Principal.
Jiménez García María Elena su Sucesión. Sucesorio Familiar Vista Mp. 1 Acdo. Núm. Exp. 459/2025 Principal.
Juárez Martínez César Alfredo vs. Ensch Torres Deny Alejandra. Especial Familiar 1 Acdo. Núm. Exp. 685/2017.
Juárez de la Rosa Arturo su Sucesión. Sucesorio Familiar Ced Sin Dilig. 1 Acdo. Núm. Exp. 559/2025 Principal.
López Perrusquía Efrén Gelacio vs. López Martínez Daniela. Controversias del Orden Familiar Turno Cedula. 1 Acdo. Núm. Exp. 1671/2022 Principal.
López Salas Francisco su Sucesión. Sucesorio Familiar Turno Oficio. 1 Acdo. Núm. Exp. 649/2025 Principal.
Lozano Ramírez Andrés Miguel Ángel su Sucesión. Sucesorio Familiar Inf Cejur. 1 Acdo. Núm. Exp. 629/2025 Principal.
Luna González Cynthia Érika y González Rodríguez Silvia Leticia. Juris. Voluntaria Familiar 1 Acdo. Núm. Exp. 181/2026 Principal.
López Martínez María Guadalupe vs. Raúl Rodolfo Barranco Izquierdo. Div. Nec. Llegada Autos. 1 Acdo. Núm. Exp. 977/2002.
Marín García Reynalda. Sucesorio Familiar Se Acusa Rebeldia de Vista. 1 Acdo. Núm. Exp. 933/2020 Secc. Tercera.
Martínez Apolinar Guillermo su Sucesión. Sucesorio Familiar Vista Mp. 1 Acdo. Núm. Exp. 1941/2024 Principal.
Martínez Jiménez Claudia Liliana su Sucesión. Sucesorio Familiar Turno Oficio. 1 Acdo. Núm. Exp. 79/2024 Secc. Segunda.
Martínez Méndez David Genaro su Sucesión. Sucesorio Familiar Llegada Autos. 1 Acdo. Núm. Exp. 383/2020.
Mazon Casarrubias Emilia su Sucesión. Sucesorio Familiar Sicor. 2 Acdos. Núm. Exp. 85/2026 Principal.
Melo Pérez Adriana vs. Serrano Madrid Alejandro. Controversias del Orden Familiar Turno Exhorto. 1 Acdo. Núm. Exp. 2277/2024 Principal.
Mena y de la Torre José Pío Antonio su Sucesión. Sucesorio Familiar Apelación. 1 Acdo. Núm. Exp. 1369/2019 Tomo III.
Meza Morales Luz Denisse vs. Rosas Morales Fernando Jefte. Controversias del Orden Familiar 3 Acdos. Núm. Exp. 1495/2021.
Montiel Cortés Rosa su Sucesión. Sucesorio Familiar Desahoga Requerimiento. 1 Acdo. Núm. Exp. 1241/2024 Principal.
Morales Farías Abraham vs. Cantarell y Costa José Manuel. Ord. Civil Familiar Razon Not. 1 Acdo. Núm. Exp. 587/2023 Principal.
Orozco Almazán Liliana vs. Álvarez del Castillo Villela Israel. Controversias del Orden Familiar Expedientillo. 1 Acdo. Núm. Exp. 557/2023 Principal.
Orozco Loe María Guillermina su Sucesión. Sucesorio Familiar Turno Oficio. 1 Acdo. Núm. Exp. 1357/2022 Principal.
Ortega Morales Julia su Sucesión. Sucesorio Familiar 1 Acdo. Núm. Exp. 153/2026 Principal.
Patiño Vargas Francisco su Sucesión. Sucesorio Familiar Ejecutoria. 1 Acdo. Núm. Exp. 1979/2022 Principal.
Pérez Gracidas Arturo vs. Pérez Gracidas María Elena y Gracidas Vargas Maura su Sucesión. Ord. Civil Familiar Dada. 1 Acdo. Núm. Exp. 831/2025 Principal.
Pérez Ortiz Catalina su Sucesión. Sucesorio Familiar 1 Acdo. en Incidente. Núm. Exp. 747/2022 Inc. de Remoción de Albacea II.
Pérez Sandoval Elisa. Sucesorio Familiar Turno Oficio. 1 Acdo. Núm. Exp. 621/2017.
Reyes Venegas Alicia su Sucesión. Sucesorio Familiar Razon Not. 1 Acdo. Núm. Exp. 27/2026 Principal.
Rivera Cruz Verónica vs. Pedro Gerardo Valencia Díaz. Controversias del Orden Familiar Turno Cedula. 1 Acdo. Núm. Exp. 143/2014.
Rodríguez Ramos Adrián su Sucesión. Sucesorio Familiar Acepta Cargo de Albacea. 1 Acdo. Núm. Exp. 2111/2024 Principal.
Romero Basurto Pedro Nicolás su Sucesión. Sucesorio Familiar Expedientillo. 1 Acdo. Núm. Exp. 773/2023 Principal.
Romero Silva Felipe. Int. Expedientillo. 1 Acdo. Núm. Exp. 1273/2006.
Rosas Medina Bárbara Elyan vs. De la Cruz Báeza Pedro Alberto. Controversias del Orden Familiar Expedientillo. 1 Acdo. Núm. Exp. 1275/2024 Principal.
Salazar Mendoza Domingo vs. Bashkoz Hernández María Toyka. Especial Familiar Se Formulan Alegatos. 1 Acdo. en Incidente. Núm. Exp. 37/2020 Inc. de Pensión Alimenticia Compensatoria.
Saldívar Hernández Miguel Ángel su Sucesión. Sucesorio Familiar Dev Minutas. 1 Acdo. Núm. Exp. 53/2026 Principal.
Salgado Alba Hilda su Sucesión. Sucesorio Familiar Vista Mp. 1 Acdo. Núm. Exp. 1499/2023 Principal.
Segura Ramírez Gloria. Sucesorio Familiar Autorización. 1 Acdo. Núm. Exp. 1583/2014.
Silva Utrilla Joel Alberto vs. Velasco González Laura. Especial Familiar Aclaración. 1 Acdo. en Incidente. Núm. Exp. 877/2015 Inc. de Aumento de Pensión.
Soto Guadarrama Eduardo vs. Vargas Salazar Cecilia Tania. Controversias del Orden Familiar Turno Oficio. 1 Acdo. en Incidente. Núm. Exp. 1703/2019 Inc. de Pago de Pensiones Vencidas.
Suárez Ruíz y/oy/O. María de la Concepción Suárez Ruíz y/o María Concepción Suárez Ruiz Concepción su Sucesión. Sucesorio Familiar Turno Cedula. 1 Acdo. en Incidente. Núm. Exp. 1831/2021 Inc. de Fijación de Garantía para el Cump. de Obligaciones Alimentarias.
Torres Nava Valeria vs. Rodrigo Javier Guadarrama Flores. Controversias del Orden Familiar 1 Acdo. Núm. Exp. 721/2021.
Tovar Romero Julieta. Actos Prejudiciales Familiar Expedientillo. 1 Acdo. Núm. Exp. 549/1991.
Trejo Herrera Ivonne Elide vs. Pérez Guerrero Christopher. Controversias del Orden Familiar Se Acusa Rebeldia. 3 Acdos. Núm. Exp. 1497/2024 Principal.
Uribe García Carlos. Sucesorio Familiar Ced Sin Dilig. 1 Acdo. en Expedientillo. Núm. Exp. 171/2021 Bis. 1 Expedeintillo.
Valencia Salguero Érika Llonitzma vs. Chávez Vázquez Luis Antonio. Especial Familiar Causa Ejecutoria. 1 Acdo. en Incidente. Núm. Exp. 2163/2011 Bis. 3 Cesación Pensión.
Vázquez Navarro José Sucesión. Sucesorio Familiar Fecha audiencia. 1 Acdo. Núm. Exp. 1301/2024 Principal.
Vázquez Vaca María su Sucesión y y-o. Antonia Vázquez Vaca su Sucesión. Sucesorio Familiar 1 Acdo. Núm. Exp. 179/2026 Principal.
Velázquez Ávila Isaura su Sucesión. Sucesorio Familiar Vista Mp. 1 Acdo. Núm. Exp. 2447/2024 Principal.
Viaña Rosillo María del Refugio Emilia su Sucesión. Sucesorio Familiar Comparecencia. 1 Acdo. Núm. Exp. 2413/2024 Principal.

AUDIENCIA

Ávila Rugama Félix Eduardo su Sucesión. Aud. 790 Sucesorio Familiar. 1 audiencia. Núm. Exp. 1871/2024 Principal.
Lanuza Gurria Carolina vs. Ramírez Juárez Carlos Abel. Aud. Platica de Menor Se Difiere Controversias del Orden Familiar 1 audiencia. Núm. Exp. 1097/2024 Principal.
Ríos Torres Ruth su Sucesión. Aud. 790 Cpc Sucesorio Familiar. 1 audiencia. Núm. Exp. 269/2025 Principal.

SENTENCIAS INTERLOCUTORIAS

Roblero Laguna Blanca Irene vs. Julio César Patiño Barajas. Controversias del Orden Familiar Sent. Interlocutoria- Inc. de Cesación de Pensión Alimenticia (Ashley) 1 Sent. Inter. en Incidente. Núm. Exp. 571/2014 Inc. de Cesación de Pensión Alimenticia (Ashley)

LA SECRETARIA DE ACUERDOS
LIC. MARÍA DOLORES ARIAS GARCÍA

SOLO CONSULTA
SOLO CONSULTA
SOLO CONSULTA

SECRETARÍA "B"
ACUERDOS DEL 24 DE MARZO DEL 2026

Alquicer Hernández Verónica vs. Jorge Antonio Bermúdez Lugo. Especial Familiar 1 Acdo. en Incidente. Núm. Exp. 10/2015 Inc. de Incumplimiento de Pensión Alimenticia.
Ambriz López Marco Adrián vs. Mayra Susana Rojas Arévalo. Especial Familiar Expedientillo. 1 Acdo. Núm. Exp. 216/2015.
Aranda Pérez Minerva vs. Muñoz García José Guillermo. Controversias del Orden Familiar Expedientillo. 1 Acdo. Núm. Exp. 1582/2021.
Ávalos Guerrero Carolina. Sucesorio Familiar Expedientillo. 1 Acdo. Núm. Exp. 126/2021.
Ávila García Alfonso. Sucesorio Familiar Turno. 1 Acdo. Núm. Exp. 1088/2020.
Ayala Olivares Brenda Victoria vs. Aguirre Ramírez Roberto. Controversias del Orden Familiar 1 Acdo. Núm. Exp. 1620/2019 Inc. de Cump. de Convenio.
Becerril Rivas Andrea. Sucesorio Familiar Incidente. 1 Acdo. Núm. Exp. 1054/2017.
Bolívar Campo Martínez Sofía vs. Zalbagoitta Villalobos Patricio. Controversias del Orden Familiar Admite Apel. vs. 27/02. 1 Acdo. Núm. Exp. 1120/2023 Tomo II.
Campuzano Delgadillo Silvia vs. Jesús Téllez Goméz. Controversias del Orden Familiar Contesta Agravios. 1 Acdo. en Incidente. Núm. Exp. 420/2021 Inc. de Reduc. de Pensión Alimenticia.
Carbajal Rebollo Santos su Sucesión. Sucesorio Familiar Turno. 1 Acdo. Núm. Exp. 1930/2023 Principal.
Castillo Pineda Noel su Sucesión. Sucesorio Familiar Turno. 1 Acdo. Núm. Exp. 560/2025 Principal.
Domínguez Rodríguez Gerardo César su Sucesión. Sucesorio Familiar 1 Acdo. Núm. Exp. 180/2026 Principal.
Domínguez Castro Agustín. Sucesorio Familiar Expedientillo. 1 Acdo. Núm. Exp. 552/2020.
Díaz Valdez Josefina de Jesús. Int. Secc. Segunda. 2 Acdos. Núm. Exp. 962/1994.
Esquivel Caballero Guadalupe. Sucesorio Familiar Dada Cuenta. 1 Acdo. Núm. Exp. 240/2021 Secc. Segunda.
Flores Arcos Margarita vs. Rubén Pastrana Soria. Especial Familiar Expedientillo. 1 Acdo. Núm. Exp. 1946/2014.
Flores Esparza Lorenzo vs. Moreno Varas María Elena. Especial Familiar Expedientillo. 1 Acdo. Núm. Exp. 560/2006 Principal.
Flores Rebolledo Silvia vs. Cortés Salas Natividad. Controversias del Orden Familiar Billete de Depósito. 1 Acdo. Núm. Exp. 104/2023.
Fragoso Canales Jovana Janette vs. Omar Irving Barrientos Pérez. Actos Prejudiciales Familiar 1 Acdo. Núm. Exp. 10/2021 Bis. 1.
Gil Memije Adriana Montserrat vs. Loera Chapa Alejandro. Ord. Civil Familiar 1 Acdo. Núm. Exp. 1288/2022.
Gómez Alarcón Josefina su Sucesión. Sucesorio Familiar 1 Acdo. Núm. Exp. 132/2026 Principal.
González Vázquez María Luisa vs. Martínez González Azur y Gabriel Santiago Gerardo Azael. Controversias del Orden Familiar Turno. 1 Acdo. Núm. Exp. 2080/2023 Principal.
Guerrero Vázquez Jacobo. Ord. Civil Familiar Certificación. 1 Acdo. Núm. Exp. 474/2008 Tomo II.
Hernández Villaseñor Juventino Francisco vs. Gómez Rivera Laura. Especial Familiar Expedientillo. 1 Acdo. Núm. Exp. 974/2017.
Huesca Puga Tifany Melisa vs. Paredes Silva Marco Antonio. Controversias del Orden Familiar 2 Acdos. Núm. Exp. 1600/2021.
Huesca Puga Tifany Melisa vs. Paredes Silva Marco Antonio. Controversias del Orden Familiar 1 Acdo. en Incidente. Núm. Exp. 1600/2021 Inc. Cambio de Guarda y Custodia.
Jaime Muñoz Héctor vs. Meléndez Alanís Ana Laura. Ord. Civil Familiar 2 Acdos. en Incidente. Núm. Exp. 358/2023 Inc. de Régimen de Visitas y Convivencias.
Lasso Arriaga María Guadalupe. Sucesorio Familiar 2 Acdos. Núm. Exp. 2328/2013.
Lemoine Pozos Manuel. Sucesorio Familiar 1 Acdo. Núm. Exp. 2036/2015.
López García Álvaro y Vizuett Ramírez Claudia Andrea vs. -----. Ord. Civil Familiar Copias Certificadas. 1 Acdo. Núm. Exp. 240/2005.
López Morales Jerónima vs. Aguilar García María Guadalupe vs. Aguilar García Jaime y Aguilar García Gustavo y Aguilar García Francisco Javier y Aguilar García María Guadalupe y Aguilar García Irma. Controversias del Orden Familiar Billetes. 1 Acdo. Núm. Exp. 668/2019 Tomo 4.
López Zermeño Manuel su Sucesión. Sucesorio Familiar Fecha de audiencia. 1 Acdo. en Incidente. Núm. Exp. 886/2023 Inc. de Remoción de Albacea.
Marentes Rufrancos Saúl Perseo vs. Palacios Barrón Cyntia Maetzin. Controversias del Orden Familiar Notificación. 5 Acdos. Núm. Exp. 1572/2022 Principal.
Martínez Cuenca Diana Lissete vs. Fuentes Servín Omar Francisco. Ord. Civil Familiar Llegada de Autos. 1 Acdo. Núm. Exp. 1640/2022 Principal.
Martínez Flores Emanuel vs. González Villanueva Martha Leticia. Controversias del Orden Familiar Sala Modifica. 1 Acdo. en Incidente. Núm. Exp. 984/2024 Inc. de Régimen de Convivencias y Visitas.
Martínez Flores Emanuel vs. González Villanueva Martha Leticia. Especial Familiar Minuta. 2 Acdos. Núm. Exp. 984/2024 Principal.
Martínez Roa Concepción Aurora vs. Rosa Martínez Roaydino Homero Pocoroba Aizpuro. Controversias del Orden Familiar 1 Acdo. Núm. Exp. 1112/2021 Tomo II.
Morales Cervantes Beatriz Alicia vs. Villamil Cerón Rafael. Controversias del Orden Familiar 1 Acdo. en Incidente. Núm. Exp. 1466/1999 Bis. 2 Cancel. de Pensión Alimenticia.
Núñez Sánchez Víctor su Sucesión. Sucesorio Familiar Dada Clara. 1 Acdo. Núm. Exp. 1268/2023 Principal.
Ornelas Contreras Daniel su Sucesión. Sucesorio Familiar Copias Certificadas. 1 Acdo. Núm. Exp. 288/2025 Principal.
Piza Gorraez Damián y Gamboa Rivera Alfonso su Sucesión. Sucesorio Familiar Admite Recurso de Queja. 1 Acdo. Núm. Exp. 130/2026 Principal.
Plascencia Beltrán Marco Antonio su Sucesión. Sucesorio Familiar 1 Acdo. Núm. Exp. 182/2026 Principal.
Pérez Esperanza Mónica Miriam vs. Marcos Castillo Villalobos. Controversias del Orden Familiar 1 Acdo. Núm. Exp. 2142/2015 Bis. 3 Inc. de Cancel. de Pensión Alimenticia.
Reyes Camacho Alejandra vs. Hugo Alberto Pérez Bernal. Controversias del Orden Familiar Expedientillo. 1 Acdo. Núm. Exp. 700/2014.
Rodríguez Salazar Manuel su Sucesión. Sucesorio Familiar No Ha Lugar. 2 Acdos. Núm. Exp. 648/2025 Principal.
Sánchez Hinojosa Irma Olivia su Sucesión. Sucesorio Familiar 2 Acdos. Núm. Exp. 2396/2024 Principal.
Sarabia Durán Alfredo Martín vs. Peña Monroy Grecia. Controversias del Orden Familiar 1 Acdo. Núm. Exp. 1354/2022 Inc. de Cancel. de Convenio.
Serrano Solís Emiliano. Sucesorio Familiar Expedientillo. 1 Acdo. en Expedientillo. Núm. Exp. 1010/2017 Expedientillo.
Tamayo Hidalgo Rodolfo su Sucesión. Sucesorio Familiar Turno. 1 Acdo. Núm. Exp. 1198/2023 Principal.
Tomás Sánchez Érika vs. Pérez Vite Jaime Daniel. Controversias del Orden Familiar Manifestaciones. 2 Acdos. Núm. Exp. 1150/2020 Tomo II Principal.
Torres Cortez Aurora Romabe vs. Escalona Rivera Román. Controversias del Orden Familiar 1 Acdo. Núm. Exp. 2108/2023 Tomo II.
Torres Pozos Viridiana vs. Salinas Hernández Antonio Eutimio. Controversias del Orden Familiar 1 Acdo. Núm. Exp. 1432/2023 Principal.
Uvence Chimal Juan David vs. Simiano Elwes Roxana Monserrat. Controversias del Orden Familiar 1 Acdo. Núm. Exp. 310/2024 Principal.
Valdez Domínguez Santiago su Sucesión. Sucesorio Familiar Manifestaciones. 2 Acdos. Núm. Exp. 508/2025.
Vega Ramírez María de Lourdes vs. Edgar Tapia Urbina. Ord. Civil 1 Acdo. en Incidente. Núm. Exp. 296/2006 Inc. de Cambio de G y C.
Vera Flores César Rodolfo vs. Silva Medina Virginia. Especial Familiar Expedientillo. 1 Acdo. Núm. Exp. 2068/2021.
Villasana Vivas María Isabel su Sucesión. Sucesorio Familiar Acepta Cargo Albacea. 1 Acdo. Núm. Exp. 360/2025 Principal.
Villazon Larrea Víctor su Sucesión. Sucesorio Familiar Expedientillo. 1 Acdo. Núm. Exp. 808/2023 Principal.
Zaragoza Ramírez María del Carmen. Sucesorio Familiar Copias Certificadas. 1 Acdo. Núm. Exp. 890/2013.
De Los Ríos Ramírez Berta. Sucesorio Familiar Turno. 1 Acdo. Núm. Exp. 436/2025 Principal.

AUDIENCIA

Castellanos Hernández Carolina vs. González García Eduardo Andrés. Testim. Controversias del Orden Familiar 1 audiencia. Núm. Exp. 2292/2024 Principal.
Manjarrez Daniel Donovan vs. Cervantes Álvarez Wendy Lizbet. Aud. Controversias del Orden Familiar 1 Aud. en Incidente. Núm. Exp.

SOLO CONSULTA
SOLO CONSULTA
SOLO CONSULTA

1428/2023 Inc. de Cosecuencias Inherentes de la Disoluion del Vinculo Matrimonial.
SECRETARIA DE ACUERDOS POR MINISTERIO DE LEY:
LIC. MARÍA DOLORES ARIAS GARCÍA

VIGÉSIMO DE LO FAMILIAR

SECRETARÍA "A"
ACUERDOS DEL 24 DE MARZO DEL 2026

Alfaro Montaño Jacqueline vs. Salvador del Prado Navarrete. Controversias del Orden Familiar Tramite. 1 Acdo. Núm. Exp. 1487/2015.
Anahid Guadalupe Urrutia Aldo. Controversias del Orden Familiar Tramite. 1 Acdo. en Expedientillo. Núm. Exp. 227/2025 Expedientillo.
Araujo Hernández Lucero vs. Parra García Marco Antonio. Controversias del Orden Familiar P47. 1 Acdo. en Expedientillo. Núm. Exp. 1585/2010.
Arellano García Fernando vs. Lidia Galicia Chávez. Especial Familiar Tramite. 1 Acdo. en Incidente. Núm. Exp. 1145/2018 Inc. de Modificación de Convn. (Reducción de Pensión Alimenticia).
Arroyo González Elia vs. Flores Laguna Hugo Enrique. Especial Familiar Tramite. 1 Acdo. Núm. Exp. 555/2024.
Barrientos García Judith Angélica vs. Francisco López Naranjo. Especial Familiar Expdllo. 1 Acdo. en Incidente. Núm. Exp. 1989/2012 Incidental Al Cabal Cump. Al Convenio.
Carmona Rodríguez Elizabeth vs. Ximena Freyermurth Trujillo. Ord. Civil Familiar P5. 1 Acdo. Núm. Exp. 1004/2022 Tomo IV.
Chargoy García Flor Bertha vs. Sucesorio Familiar Contesta Agravios. 1 Acdo. Núm. Exp. 1501/2018 Tomo Dos.
Cipriano Hernández Perla Xóchitl vs. Esquivel González Israel. Especial Familiar Tramite. 1 Acdo. Núm. Exp. 1897/2023 Exhorto.
Constantino Morales Margarita. Controversias del Orden Familiar P48. 1 Acdo. en Incidente. Núm. Exp. 1809/2011.
Contreras Vega Enrique vs. Estrada Martínez María de Los Ángeles. Especial Familiar Tramite. 1 Acdo. Núm. Exp. 473/2022.
Coronado Ferrer María Elena vs. Jesús Terán Salazar. Div. Nec. Tramite. 1 Acdo. Núm. Exp. 569/1996.
Díaz Espinosa Abigail vs. Robles Recillas Oziel. Especial Familiar Tramite. 1 Acdo. Núm. Exp. 1775/2022.
Esquivel Muñoz Sergio Arturo su Sucesión. Sucesorio Familiar P18. 2 Acdos. Núm. Exp. 635/2025.
Estrada Villa Vicente su Sucesión. Sucesorio Familiar Tramite. 1 Acdo. Núm. Exp. 741/2025.
García Hernández Mercedes vs. Tapia Cruz Jesús Daniel. Controversias del Orden Familiar Tramite. 1 Acdo. Núm. Exp. 2129/2019.
García Pelayo Esther vs. Sucesorio Familiar P11. 1 Acdo. Núm. Exp. 599/2017.
García Sánchez Miguel Ángel y Jennifer Samantha García Sánchez vs. Alejandro García Rodríguez. Controversias del Orden Familiar P43. 2 Acdos. en Incidente. Núm. Exp. 897/2002.
González Flores Daniel vs. Caballero Escamilla Berenice Gabriela. Controversias del Orden Familiar Tramite. 1 Acdo. en Incidente. Núm. Exp. 765/2024 Ejecc. de Convenio.
Hernández Ávila Gabriela vs. Iturbe Guillén José Luis. Controversias del Orden Familiar Tramite. 1 Acdo. Núm. Exp. 505/2022.
Hernández Callejas Adolfo vs. Sucesorio Familiar Tramite. 1 Acdo. Núm. Exp. 1813/2014.
Hernández Contreras Alicia su Sucesión. Sucesorio Familiar Tramite. 1 Acdo. Núm. Exp. 453/2025.
Humberto su Sucesión Mariscal Reyes. Controversias del Orden Familiar Tramite. 1 Acdo. Núm. Exp. 1817/2022 Secc. Cuarta.
Jiménez Arellanes Jazmín vs. Terrazas Alcántara Rafael. Especial Familiar Tramite. 1 Acdo. Núm. Exp. 691/2023.
Lemus Romo Dolores vs. Mauricio Nava Juárez. Controversias del Orden Familiar Tramite. 1 Acdo. Núm. Exp. 1473/2013.
López y Ramos Josefina su Sucesión. Sucesorio Familiar Aud. 790 Celebrada. 1 Acdo. Núm. Exp. 275/2025.
María de Los Ángeles Cotera Paniagua vs. Pablo Mendoza Hernández. Especial Familiar Tramite. 1 Acdo. Núm. Exp. 937/1995.
Mariscal Reyes Humberto su Sucesión. Sucesorio Familiar Tramite. 1 Acdo. Núm. Exp. 1817/2022.
Martínez Sandoval Agustina. Int. Tramite. 1 Acdo. Núm. Exp. 1195/2001.
Medina Elizalde Margarita su Sucesión. Sucesorio Familiar P8. 1 Acdo. Núm. Exp. 477/2023.
Mejía Camacho Sandra vs. María Isabel Camacho Miramóntes. Controversias del Orden Familiar Tramite. 2 Acdos. Núm. Exp. 1629/2016 Inc. de Cancel. de Pensión Alimenticia.
Mendoza Guerra Francisco vs. Luz Angélica Tenorio Galindo. Especial Familiar Tramite. 1 Acdo. Núm. Exp. 291/2015.
Mercado Joffre Jorge Andrés su Sucesión. Sucesorio Familiar P55. 1 Acdo. Núm. Exp. 111/2026.
Millán Hernández Maud vs. Jesús Edgar Ramírez Sánchez. Ord. Civil Familiar Tramite. 1 Acdo. Núm. Exp. 1963/2017.
Mondragón Arriaga Cándida vs. Sucesorio Familiar Tramite. 1 Acdo. Núm. Exp. 683/2017.
Montero Velázquez Diana Eugenia vs. Óscar Jesús Sánchez Alarcón. Controversias del Orden Familiar Tramite. 1 Acdo. Núm. Exp. 875/2003 Inc. de Cancel. de Pensión Alimenticia.
Muñoz Campos Felisa. Int. Tramite. 1 Acdo. Núm. Exp. 2019/2010.
Navarro de la Torre José David su Sucesión. Sucesorio Familiar Tramite. 1 Acdo. Núm. Exp. 1273/2021.
Pacheco Rodríguez Nohemí Jaquelíne vs. García Aguas Carlos Eduardo. Especial Familiar Tramite. 1 Acdo. Núm. Exp. 2121/2023.
Pérez Gómez Lisbeth vs. Juan Carlos Marín Guzmán. Especial Familiar Tramite. 1 Acdo. Núm. Exp. 1305/2015.
Pérez Reyes Beatriz Cecilia vs. Hernández Peña César. Controversias del Orden Familiar P39. 1 Acdo. Núm. Exp. 833/2024.
Posos Dávila su Suc. Carlos. Sucesorio Familiar Tramite. 1 Acdo. Núm. Exp. 851/2021.
Rello Espinosa Fernando su Sucesión. Sucesorio Familiar Tramite. 1 Acdo. Núm. Exp. 1819/2023.
Rivera Escareño Juan Fernando su Sucesión. Sucesorio Familiar Tramite. 1 Acdo. Núm. Exp. 763/2025.
Rosas Vázquez Andrea Lidia su Sucesión. Sucesorio Familiar 1 Acdo. Núm. Exp. 727/2024 Tercera Sección.
Salinas Granados Alberto su Sucesión. Sucesorio Familiar Tramite. 1 Acdo. Núm. Exp. 349/2025.
Sánchez Trigueros Alfredo su Sucesión. Sucesorio Familiar P51. 3 Acdos. Núm. Exp. 259/2025.
Tafolla Pérez Patricia su Sucesión. Sucesorio Familiar Sala. 1 Acdo. Núm. Exp. 277/2025.
Trujillo Aguilar Horacio vs. Valeria Lucero Villicaña Hernández. Controversias del Orden Familiar Tramite. 1 Acdo. Núm. Exp. 1009/2021.
Vázquez Laurrabaquio Josué vs. Karla Maribel Sánchez Vivas. Especial Familiar P42. 1 Acdo. en Incidente. Núm. Exp. 2447/2014.
De la Rosa Leurin María Yolanda vs. Víctor Manuel Sánchez Leos. Ord. Civil Familiar Tramite. 1 Acdo. Núm. Exp. 733/2001 Inc. de Repos. de Autos.
NO PUBLICADOS
Ángeles García Lesly Abilem vs. González Crisanto David Daniel. Especial Familiar P30. 1 Acdo. en Incidente. Núm. Exp. 1915/2022 Inc. de Modificación de Convenio.
Ramos Romero Yolanda Gricelda vs. López Reyes José Javier. Controversias del Orden Familiar P31. 1 Acdo. Núm. Exp. 1613/2024 Tomo II.

LA SECRETARIA DE ACUERDOS
LIC. MARÍA DE LOURDES HERNÁNDEZ BARRIOS

SECRETARÍA "B"
ACUERDOS DEL 24 DE MARZO DEL 2026

Alvarado Gutiérrez Elda su Sucesión. Sucesorio Familiar Tramite P. 21. 3 Acdos. Núm. Exp. 836/2025.
Álvarez Basurto Ignacio. Sucesorio Familiar Tramite P. 5. 1 Acdo. Núm. Exp. 164/1994.
Ávila Morales María de Los Ángeles vs. José Luis Rodríguez Arellano. Div. Nec. Tramite P. 58. 1 Acdo. Núm. Exp. 630/2006.
Cansigno Pérez Socorro. Juris. Voluntaria Familiar 1 Acdo. Núm. Exp. 1262/2024.
Carmona Camacho Leslie Johana vs. Ramírez Ortega Juan Carlos. Controversias del Orden Familiar Tramitep. 9. 1 Acdo. Núm. Exp. 1720/2024.
Castro Salinas Alejandra vs. Cruz García Tomás. Controversias del Orden Familiar 1 Acdo. en Incidente. Núm. Exp. 2086/2013 Inc. de Incremento de Pago de Pensión Alimenticia.
Chaparro Rivera Roberto vs. Virginia Piña Villalpando. Ord. Civil Familiar Tramite P. 8. 1 Acdo. en Incidente. Núm. Exp. 1020/2009 Inc. Liq. Soc. Cony. Tomo II.

SOLO CONSULTA
SOLO CONSULTA
SOLO CONSULTA

Cisneros Corro Sandra Zugey vs. Valdos Villavicencio Iván. Especial Familiar 1 Acdo. en Amparo. Núm. Exp. 978/2022 Amparo 170/2026-V.
Claudio Machuca María. Sucesorio Familiar Inc. de Remoción de Albacea. 1 Acdo. Núm. Exp. 640/2019 Inc. de Remoción de Albacea.
Cruz Pérez Carlos vs. Ortega Rodríguez Maylene. Controversias del Orden Familiar Tramite P. 35. 1 Acdo. Núm. Exp. 976/2024.
Figueroa Caballero Roberto Arturo su Suc. y Figueroa Caballero Olga Elvira vs. y Jurado Olguín Christian Oswaldo. Controversias del Orden Familiar 1 Acdo. en Incidente. Núm. Exp. 962/2020 Inc. de Pago de Gastos y Costas por el Desistimiento de la Acción.
Fuentes López Héctor José su Sucesión. Sucesorio Familiar Tramite P. 13. 1 Acdo. Núm. Exp. 472/2025.
Galicia Lira Víctor Manuel Su. Suc. Int. Tramite P. 21. 2 Acdos. Núm. Exp. 2062/2009.
Gallardo Cruz Rosalva su Sucesión. Sucesorio Familiar Estudio. 1 Acdo. Núm. Exp. 184/2026.
Gamboa Medina Arcadio Manuel vs. Sucesorio Familiar Tramite P. 39. 1 Acdo. Núm. Exp. 1328/2016.
González Olmos Crescencio su Sucesión. Sucesorio Familiar Tramite P. 31. 1 Acdo. Núm. Exp. 124/2026.
Hernández Márquez Vda. de Melgoza Margarita. Test. Estudio. 1 Acdo. Núm. Exp. 644/1991.
Jiménez López Alejandro David vs. Isabel González Contreras. Controversias del Orden Familiar 1 Acdo. en Incidente. Núm. Exp. 788/2014 Inc. de Cancel. de Pensión Alimenticia Definitiva.
Juárez Hernández Francisco su Sucesión. Sucesorio Familiar Estudio. 3 Acdos. Núm. Exp. 84/2026.
León Carbajal Luzelva Jazmín vs. Pérez Hernández Enrique. Controversias del Orden Familiar 1 Acdo. Núm. Exp. 486/2024 Tomo III Principal.
León Carbajal Luzelva Jazmín vs. Pérez Hernández Enrique. Controversias del Orden Familiar 1 Acdo. Núm. Exp. 486/2024 Inc. Innominado Cancel, Recuantif y Reducc Pens. Alim.
Lira Maldonado Rosario Monserrat vs. Martínez López Claudio Ali. Especial Familiar Tramite P. 34. 1 Acdo. Núm. Exp. 1430/2019.
López Meléndez Noemí vs. Abraham Toledo Lucas. Especial Familiar Tramite P. 38. 1 Acdo. Núm. Exp. 1388/2016.
Manzano García Vianey Alejandra vs. Luis Alberto Meneses Benítez. Controversias del Orden Familiar Estudio. 1 Acdo. Núm. Exp. 2082/2024.
Merlin Gómez Alberto su Sucesión. Sucesorio Familiar Tramite P. 29. 1 Acdo. Núm. Exp. 282/2025.
Pego Márquez Cecilia Sofía vs. Juan José Olivares Villegas. Especial Familiar 2 Acdos. Núm. Exp. 1358/2017 Tomo II Inc. Entrega Documentos, Objetos y Muebles Personales, Compilaciones, Base de Datos.
Pérez García J Guadalupe su Sucesión. Sucesorio Familiar Tramite P. 4. 1 Acdo. Núm. Exp. 468/2025.
Pérez González Carlos su Sucesión. Sucesorio Familiar Aud. 801. 1 Acdo. Núm. Exp. 108/2025.
Pérez Herrera Juan Eduardo vs. Olguín Medina Laida Imer. Controversias del Orden Familiar 3 Acdos. Núm. Exp. 1918/2023 Inc. Modif. Clausula Primera.
Ramírez Bravo Vicente Ulises vs. Estrada Olguín Elaine Rocío. Controversias del Orden Familiar 3 Acdos. Núm. Exp. 868/2024 Tomo II.
Ramírez Padilla Roberto su Sucesión. Sucesorio Familiar Tramite P. 16. 2 Acdos. Núm. Exp. 4/2026.
Rangel Contreras Javier vs. Xóchitl Guadalupe Vargas Galindo. Ord. Civil Familiar Tramite P. 17. 1 Acdo. Núm. Exp. 1362/2019 Inc. Cambio Guarda y Custodia.
Resillas Servín Mercedes su Sucesión. Sucesorio Familiar Aud. 790 Difiere. 1 Acdo. Núm. Exp. 556/2025.
Rivera Mcdaniel Patrick. Juris. Voluntaria Familiar Estudio. 1 Acdo. Núm. Exp. 2068/2024.
Rosales Cabrera Lourdes su Sucesión. Sucesorio Familiar Tramite P. 50. 1 Acdo. Núm. Exp. 358/2025.
Rosas Ortiz Laura vs. Rubén Martínez. Controversias del Orden Familiar Tramite P. Razon. 1 Acdo. Núm. Exp. 786/2014.
Ruíz Ramírez Ángela su Suc. vs. Sucesorio Familiar Tramite P. 49. 1 Acdo. Núm. Exp. 2254/2013.
Salomón Montes Eva Yamile vs. Espejel Gómez Olimpo Zambugall. Controversias del Orden Familiar 1 Acdo. Núm. Exp. 550/2024.
Soberanes Córdova José Urbano. Juris. Voluntaria Familiar Tramite P. 46. 3 Acdos. Núm. Exp. 160/2023.
Tapia Sánchez María de Lourdes vs. Martínez Garnica Jorge Isidro. Especial Familiar Tramite P. - 28. 1 Acdo. en Incidente. Núm. Exp. 1608/2023 Inc. de Modificación de Convenio.
Ubaldo González Anely Jovana vs. López Lara Rodolfo. Especial Familiar 1 Acdo. en Incidente. Núm. Exp. 942/2024 Inc. de Modificación de Guarda y Custodia.
Uriarte Hernández Roxana vs. Juárez Martínez Adán Isael. Controversias del Orden Familiar Tramite P. 12. 1 Acdo. Núm. Exp. 268/2024.
Vázquez Muñoz Karen Yolanda vs. Méndez Roldán Gerardo Antonio. Especial Familiar Tramite P. 48. 1 Acdo. Núm. Exp. 1840/2023 Inc. Modificación Pensión Alim.
Villar Ortiz Carlos su Sucesión. Sucesorio Familiar Tramite Razon. 1 Acdo. Núm. Exp. 34/2025.
Winograd Ajzemberg Sara Lea su Sucesión. Sucesorio Familiar 1 Acdo. Núm. Exp. 2414/2024.
De la Sela Montes de Oca Ricardo Axel vs. Flores Martínez Tania Janette. Controversias del Orden Familiar Estudio. 3 Acdos. Núm. Exp. 2276/2024 Tomo II Principal.

AUDIENCIA

Montoya Ibarra Claudia. Platica Juris. Voluntaria Familiar. 1 audiencia. Núm. Exp. 78/2024.

SENTENCIAS INTERLOCUTORIAS

Pérez Zarazua María Asunción su Sucesión. Sucesorio Familiar Declaratoria de Herederos 1 Núm. Exp. 602/2025

LA SECRETARIA DE ACUERDOS
LIC. MARTHA NOEMÍ LUNA LEE

VIGÉSIMO PRIMERO DE LO FAMILIAR

SECRETARÍA "A"
ACUERDOS DEL 24 DE MARZO DEL 2026

Alcántara Fuentes José Guadalupe. Int. 1 Acdo. Núm. Exp. 425/1996.
Arias Pozos Ana María vs. García Sánchez Alejandro. Alim. 1 Acdo. Núm. Exp. 935/2001.
Avilés Vázquez Taurino vs. Avilés Alcántara Arturo. Controversias del Orden Familiar 1 Acdo. en Otros. Núm. Exp. 265/2013 Tomo IV.
Barrientos Rincón Mauricio vs. Aparicio Guzmán Sara Alicia. Controversias del Orden Familiar 1 Acdo. Núm. Exp. 1/2014 Tomo 8.
Briseño Martínez Guadalupe y Hernández Briseño María Guadalupe y Hernández Briseño Martha Elba y Hernández Briseño Roberto y Hernández Briseño Angélica María y Hernández Briseño María Mónica y Hernández Méndez Roberto. Sucesorio Familiar 1 Acdo. Núm. Exp. 157/2026.
Caballero Cedillo Mayra Yanet vs. Sánchez Hernández Eduardo. Controversias del Orden Familiar 1 Acdo. Núm. Exp. 575/1998 Inc. de Canc. de Pensión Alim. 3.
Cal y Mayor y Reyes Spindola María de Lourdes su Sucesión. Sucesorio Familiar 1 Acdo. Núm. Exp. 3203/2024.
Castro Martínez Yolanda su Sucesión. Sucesorio Familiar 1 Acdo. en Expedientillo. Núm. Exp. 777/2023.
Cazares Cacique Gisele vs. Rodríguez Magallón Felipe. Controversias del Orden Familiar 1 Acdo. Núm. Exp. 3836/2024.
Cervantes Mendoza Luis Carlos vs. Mercado Mendoza Yunen Monserrat. Especial Familiar 1 Acdo. Núm. Exp. 887/2016.
Chávez Arredondo Nidya vs. Rojano Torres Carlos Eloy. Especial Familiar 1 Acdo. en Incidente. Núm. Exp. 2085/2016 Disminución de Pensión Alimenticia Tomo II.
Chávez González Guillermina vs. Villanueva García Omar. Especial Familiar Cierre Tomo II. 1 Acdo. Núm. Exp. 1033/2023.
Chávez González Guillermina vs. Villanueva García Omar. Especial Familiar 1 Acdo. en Amparo. Núm. Exp. 1033/2023 Amparo 1479/2025-I.
Chávez González Guillermina vs. Villanueva García Omar. Especial Familiar 1 Acdo. en Otros. Núm. Exp. 1033/2023 Tomo III.
Denicia Morales María Ángela Eutiquia. Sucesorio Familiar 1 Acdo. en Incidente. Núm. Exp. 2183/2024 Inc. de Remoción de Albacea.
Díaz Zarco Óscar su Sucesión. Sucesorio Familiar 1 Acdo. en Expedientillo. Núm. Exp. 2177/2023.
Ensastigui Mondragón Sahuindule Lorena vs. Fonseca León Ismael. Controversias del Orden Familiar 1 Acdo. Núm. Exp. 1111/2020.
Esquivel Sandoval Michelle vs. Esquivel Gutiérrez Jorge. Controversias del Orden Familiar 1 Acdo. en Expedientillo. Núm. Exp. 323/2024.
Estrella Clement Guadalupe vs. García Cerda Juan Manuel. Controversias del Orden Familiar 1 Acdo. Núm. Exp. 347/2020.

SOLO CONSULTA

Favela Meraz Josefina Elva su Sucesión vs. Silva Munguía Leopoldo su Sucesión. Ord. Civil Familiar 1 Acdo. en Amparo. Núm. Exp. 377/2025 Amparo 809/2025_Iv.

Fuente Escudero Antonio su Sucesión. Sucesorio Familiar 1 Acdo. Núm. Exp. 901/2024.

Galicia Rangel Esteban Antonio vs. Galicia Pérez José Antonio. Controversias del Orden Familiar 1 Acdo. Núm. Exp. 2095/2023.

García Casillas Alma Elena vs. Villagrán Martínez Jorge Alberto. Controversias del Orden Familiar 1 Acdo. Núm. Exp. 1359/2019.

García Casillas Alma Elena vs. Villagrán Martínez Jorge Alberto. Controversias del Orden Familiar 1 Acdo. en Incidente. Núm. Exp. 1359/2019 Inc. de Nul. de Emplazamiento.

García Sánchez Hugo Isabel su Sucesión. Sucesorio Familiar 1 Acdo. Núm. Exp. 1813/2024.

Godínez Lizardi Ma de la Luz. Sucesorio Familiar 1 Acdo. Núm. Exp. 1195/2018 Cuarta Sección.

Gómez Vázquez Esperanza. Sucesorio Familiar 1 Acdo. Núm. Exp. 1179/2019.

González Contreras María Dolores. Sucesorio Familiar 3 Acdos. Núm. Exp. 1229/2022.

González Sánchez Hugo Javier vs. Rueda Badillo Gisela. Controversias del Orden Familiar 1 Acdo. en Otros. Núm. Exp. 595/2022 Tomo III.

Guzmán Ramos María Concepción. Juris. Voluntaria Familiar 1 Acdo. Núm. Exp. 2203/2023.

Hernández Avendaño Raquel vs. Hernández Muñoz Alto Beli Esteban. Controversias del Orden Familiar 1 Acdo. Núm. Exp. 1269/2021.

Hernández Beltrán Nataly Jazmín vs. Martínez Hernández Miguel Ariel. Controversias del Orden Familiar 2 Acdos. Núm. Exp. 41/2026 Bis. 1 Lamvlv/041/2026.

Hernández García Edgar vs. Jiménez Vila Mary Carmen. Controversias del Orden Familiar 1 Acdo. en Incidente. Núm. Exp. 2021/2011 Cump. de Sent. Tomo II.

Hernández Sierra Martín Rafael vs. Jiménez Jiménez María Erendira. Especial Familiar 1 Acdo. en Incidente. Núm. Exp. 1511/2021 Liquidación de Sociedad Conyugal.

Herrera Palencia Guadalupe vs. Quintero Zendeja Jonathan Rafael. Controversias del Orden Familiar 1 Acdo. Núm. Exp. 1705/2011.

Herrera Solano Elfega Tereza su Sucesión. Sucesorio Familiar 1 Acdo. Núm. Exp. 1705/2024.

Ipac Alvaradp Sandra Leticia vs. Fernando Gerardo Acevedo Suárez. Controversias del Orden Familiar 1 Acdo. Núm. Exp. 857/2006.

Jacobo Mendoza Ezequiel vs. Mirsha Elizabeth Islas Juampo. Ord. Civ. Llegada del Archivo. 1 Acdo. Núm. Exp. 1087/2011.

Jalomo Martínez Fernando. Sucesorio Familiar 1 Acdo. en Expedientillo. Núm. Exp. 271/2024.

Josefina Elva Favela Meraz. Sucesorio Familiar 1 Acdo. en Amparo. Núm. Exp. 377/2025 Amparo 1485/2025- V.

Juárez Barrios Eguely Briseiry vs. Medina Aguilar Óscar Jesús. Especial Familiar 1 Acdo. en Incidente. Núm. Exp. 465/2020 Inc. de Reduc. de Pensión Alim.

Juárez Barrios Eguely Briseiry vs. Medina Aguilar Óscar Jesús. Especial Familiar 1 Acdo. en Incidente. Núm. Exp. 465/2020 Regulación de Visitas y Convivencias y Guarda y Custodia.

Leal Aguilar Verónica Soledad vs. González Cruz Erik Jonatan. Controversias del Orden Familiar 1 Acdo. Núm. Exp. 1761/2018.

Lesher Ortega Nora Silvia vs. Salomón Salazar Alfredo. Especial Familiar 2 Acdos. en Otros. Núm. Exp. 1375/2013 Inc. de Reduc. de Pensión Alimenticia.

Lozada Guerra Nancy Nalleli vs. Romero Valderrabano Rubén. Especial Familiar 1 Acdo. Núm. Exp. 3349/2024.

Luna Avila Yuliana Janeth vs. Matías Méndez Marcos Giovanni. Controversias del Orden Familiar 1 Acdo. Núm. Exp. 1093/2019.

Lupercio García Karla Ivette vs. Segura Fernández Enrique. Controversias del Orden Familiar 1 Acdo. Núm. Exp. 2561/2024 Tomo II.

Marín Rivera Marín Rivera Juan José vs. Galindo Mendoza Diana Valeria. Especial Familiar 1 Acdo. en Incidente. Núm. Exp. 1067/2023 Inc. para Regular Las Conse. Inherentes Al Divorcio.

Martínez, Medina Magdalena vs. Rodríguez Mejía Rodolfo. Especial Familiar 1 Acdo. en Expedientillo. Núm. Exp. 1107/2023.

Martínez Alcántara Gavino Álvaro su Sucesión. Sucesorio Familiar 1 Acdo. Núm. Exp. 167/2026.

Martínez Izazaga Héctor. Sucesorio Familiar 1 Acdo. en Otros. Núm. Exp. 3745/2024 Secc. IV.

Martínez Sevilla Felipe y Flores Mata Grisela vs. Ruíz Tinoco Jocelyn Guadalupe. Controversias del Orden Familiar 1 Acdo. Núm. Exp. 3169/2024.

Martínez Martínez Perfecto Gerardo y María Sara Martínez Granados. Especial Familiar Comparecencia de Billete. 1 Acdo. Núm. Exp. 1445/2004 Tomo II del Principal.

Mendoza Moreno Jesús Ramón vs. Cortés García Yaren Jocelyn. Controversias del Orden Familiar 1 Acdo. Núm. Exp. 837/2022.

Mezrage Kamahi Linda y/o Linda Mesrage Kamahi y/o Linda Mesrage de Assa y/o Linda Mizrahi Kamahi, su Sucesión. Sucesorio Familiar 1 Acdo. Núm. Exp. 1494/2024.

Mezrage Kamahi Linda. Sucesorio Familiar 1 Acdo. en Incidente. Núm. Exp. 69/2021 Nul. de todos y Cada Uno de Los Legados por Ausencia.

Mezrage Kamahi Linda. Sucesorio Familiar 1 Acdo. en Incidente. Núm. Exp. 69/2021 Remoción de Albacea.

Mezrage Kamahi Linda. Sucesorio Familiar 1 Acdo. Núm. Exp. 69/2021 Secc. Segunda.

Nájera de la Rosa Carla Gabriela vs. Martínez Villarreal Alejandro. Controversias del Orden Familiar 1 Acdo. Núm. Exp. 2825/2024 Tomo II.

Navarrete Alcocer Gloria Edith vs. Sánchez Antonio Héctor. Controversias del Orden Familiar 1 Acdo. Núm. Exp. 2685/2024.

Noguez Arana Juan su Sucesión. Sucesorio Familiar 1 Acdo. Núm. Exp. 897/2024.

Ojeda Taboadfa Aurora su Suc. Sucesorio Familiar 1 Acdo. en Otros. Núm. Exp. 553/2025 Secc. Tercera.

Ortiz Ramírez España María de Lourdes vs. Silva Cortés Joaquín Enrique. Controversias del Orden Familiar 1 Acdo. Núm. Exp. 837/2007.

Ortiz Rodríguez Anarda. Juris. Voluntaria Familiar 1 Acdo. en Otros. Núm. Exp. 1999/2012 Tomo II.

Otegui Fernández Emilio vs. Allende Ramírez Érika. Especial Familiar 3 Acdos. en Incidente. Núm. Exp. 3653/2024 Inc. de Compensación Activo.

Pallares Sostenes Ruíz. Sucesorio Familiar 1 Acdo. en Expedientillo. Núm. Exp. 715/1993.

Pérez Moctezuma Enrique vs. García Tello Karla Daniela. Controversias del Orden Familiar 1 Acdo. Núm. Exp. 785/2019 Tomo III.

Piña Vértiz Guillermo. Int. 1 Acdo. Núm. Exp. 645/1988.

Pliego Salazar Micaela su Sucesión. Sucesorio Familiar 1 Acdo. Núm. Exp. 821/2025.

Ramírez Castillo Karen Iliana vs. Reyes Díaz Carlos Enrique. Controversias del Orden Familiar 1 Acdo. Núm. Exp. 947/2018.

Ramírez Martínez Andrea Pamela vs. Bautista Nambo Efraín Alberto. Controversias del Orden Familiar 2 Acdos. Núm. Exp. 2069/2024.

Reyes Gudiño Atilano. Sucesorio Familiar 2 Acdos. Núm. Exp. 1281/2019.

Ríos Arriaga Adrián vs. Martínez Flores Gloria Reynalda. Ord. Civil Familiar 1 Acdo. en Incidente. Núm. Exp. 3063/2024 Inc. de Ejec. de Sent.

Robledo Sánchez Lizbeth vs. Abreu Espinosa Juan Alcide. Controversias del Orden Familiar 1 Acdo. Núm. Exp. 117/2018.

Rodríguez Gómez Violeta. Controversias del Orden Familiar 1 Acdo. en Amparo. Núm. Exp. 1855/2024 Amparo 1427/24.

Romero Calvillo Lucila vs. Alejo Romero Isaac Yael. Controversias del Orden Familiar 2 Acdos. en Otros. Núm. Exp. 1475/2023 Tomo III.

Ruíz Velasco de la Vega Raymundo. Sucesorio Familiar 1 Acdo. Núm. Exp. 467/2025.

Salinas Ramírez Juana. Sucesorio Familiar 3 Acdos. en Incidente. Núm. Exp. 785/2021 Oposición Al Proyecto de Partición.

Sánchez de la Barquera Morales Delfina. Sucesorio Familiar 1 Acdo. Núm. Exp. 1907/2015.

Santos Hernández Mónica vs. López Álvarez José Edgar. Controversias del Orden Familiar 1 Acdo. Núm. Exp. 1349/2017 Tomo II.

Silva Benito Angélica vs. Rojas Avilés Ignacio. Controversias del Orden Familiar 1 Acdo. en Incidente. Núm. Exp. 111/2017 Aumento de Pensión Alimenticia.

Ugalde Uribe María del Socorro. Sucesorio Familiar 1 Acdo. Núm. Exp. 1213/2016.

Valverde Anguiano Felipe. Sucesorio Familiar 1 Acdo. Núm. Exp. 1585/2018 Secc. Segunda.

Vargas Reyes María Guadalupe. Sucesorio Familiar Llegada del Archivo. 1 Acdo. Núm. Exp. 715/2013.

Velázquez Ayala Yolanda. Juris. Voluntaria Familiar 1 Acdo. Núm. Exp. 1053/2019.

Velázquez y Muro Guadalupe Luis su Sucesión. Sucesorio Familiar 1 Acdo. en Amparo. Núm. Exp. 959/2019 Amparo 1204/2025.

Velázquez y Muro Guadalupe Luis, su Sucesión. Sucesorio Familiar 1 Acdo. Núm. Exp. 959/2019 Secc. Segunda.

Vilchis Trejo María de Lourdes su Sucesión. Controversias del Orden Familiar 1 Acdo. Núm. Exp. 1195/2023.

SOLO CONSULTA
SOLO CONSULTA
SOLO CONSULTA

De Villa García Juan Manuel vs. Elizondo Villarreal Edith Julia. Especial Familiar 1 Acdo. Núm. Exp. 125/2026.

AUDIENCIA

Kizon Kassin Sharon vs. Askenazi Mustri Moisés. Aud. Especial Familiar. 1 Aud. en Incidente. Núm. Exp. 973/2019 Inc. de Liquidación de Sociedad Conyugal.

Lozada Guerra Nancy Nalleli vs. Romero Valderrabano Rubén. Especial Familiar. 1 audiencia. Núm. Exp. 3349/2024.

Ocampo Fragoso Jonathan Israel vs. Alvarado Romero Isaura. Aud. Controversias del Orden Familiar 1 audiencia. Núm. Exp. 3185/2024.

SENTENCIAS INTERLOCUTORIAS

Alfaro Signoret Érika vs. Robles Urquiza José Luis. Especial Familiar Sent. Interl. 1 Sent. Inter. en Cuadernillo. Núm. Exp. 2563/2024 Vía de Apremio

González Jurado María Eugenia vs. Pérez Flores Luis Alfonso. Especial Familiar Sent. Interl. 1 Sent. Inter. en Incidente. Núm. Exp. 3381/2024 Inc. de Canc. de Pensión Alim

LA SECRETARIA DE ACUERDOS
LIC. YANIRA FLORES LOZADA

SECRETARÍA "B"
ACUERDOS DEL 24 DE MARZO DEL 2026

. Controversias del Orden Familiar 1 Acdo. Núm. Exp. 0/2026 Administrativo.

Aguilar Pérez Fátima vs. Desales Rodríguez Gregorio. Controversias del Orden Familiar 1 Acdo. Núm. Exp. 1932/2021.

Alguera Camacho Diana vs. Jiménez Laurel César Edmundo. Especial Familiar 1 Acdo. Núm. Exp. 3354/2024.

Álvarez Armenta Hilda. Int. 1 Acdo. Núm. Exp. 550/1999.

Álvarez Sandoval Ana Lilia vs. Lira Basilio Abel. Controversias del Orden Familiar 1 Acdo. Núm. Exp. 1456/2024.

Arellano Analco Gabriela Páulette y Otra vs. Arellano Jiménez Pedro Pablo. Controversias del Orden Familiar 1 Acdo. Núm. Exp. 476/2016.

Armendáriz Gutiérrez Socorro su Sucesión. Sucesorio Familiar 1 Acdo. Núm. Exp. 812/2012.

Arredondo Vega Marco Antonio. Sucesorio Familiar 1 Acdo. Núm. Exp. 338/2025.

Arreola Mora Claudia vs. García Cano Pérez José Santos Martín. Especial Familiar 1 Acdo. en Incidente. Núm. Exp. 298/2021 Inc. de Consecuencias Inherentes Al Div. Respecto a la Pensión Alimenticia.

Atilano Ángel Tatiana vs. George Díaz Juan Carlos. Controversias del Orden Familiar 1 Acdo. en Incidente. Núm. Exp. 1708/2015 Inc. de Nul. de Actuaciones.

Barnetche Pous María Esther su Sucesión. Sucesorio Familiar Recurso de Apelación. 1 Acdo. Núm. Exp. 1936/2024.

Barnetche Pous María Esther su Sucesión. Sucesorio Familiar 3 Acdos. en Otros. Núm. Exp. 1936/2024 Secc. Segunda.

Barrales Garrido María y/o Barrales Garrido Vda. de Hernández, su Sucesión. Sucesorio Familiar Amparo. 2 Acdos. en Amparo. Núm. Exp. 908/2013 Amparo 214/2026.

Bonilla Hernández Gloria Estefania vs. Campos Ramos José Isaac. Controversias del Orden Familiar 1 Acdo. en Expedientillo. Núm. Exp. 2980/2024.

Boullosa Costal Celso vs. Rodríguez Domínguez Pilar. Ord. Civil Familiar 1 Acdo. en Incidente. Núm. Exp. 2794/2024 Inc. de Incumplimiento de Convenio: Impago Parcial de la Pensión Alimenticia II.

Caballero Muñoz Apolinar. Sucesorio Familiar 1 Acdo. Núm. Exp. 80/2025.

Calderón Plata Áurea Guadalupe Anel vs. Ramírez Martínez Isaac Jhonadap. Controversias del Orden Familiar 2 Acdos. Núm. Exp. 546/2023 Principal.

Campos Rojas Paola Montserrat vs. Sánchez Garibo Eduardo. Controversias del Orden Familiar 1 Acdo. Núm. Exp. 202/2023.

Carreras Farfán Luis Antonio vs. De Antunano Alcalde Angie Stephanie. Controversias del Orden Familiar 1 Acdo. Núm. Exp. 1476/2017.

Cortés Martínez Enrique su Sucesión. Controversias del Orden Familiar 1 Acdo. Núm. Exp. 532/2023.

Cortés Martínez Enrique su Sucesión. Controversias del Orden Familiar 1 Acdo. Núm. Exp. 532/2023 Secc. Segunda.

Enríquez Rodríguez Adrián vs. Rodríguez Trejo Lilia Yanett. Controversias del Orden Familiar 2 Acdos. Núm. Exp. 938/2024 Tomo II.

Frías Gurrola Jorge Antonio vs. Ortiz Rosas Isabel Guadalupe. Especial Familiar 1 Acdo. en Incidente. Núm. Exp. 1802/2023 Inc. para Regular Las Consecuencias Inherentes a la Disol. del Vínculo Matrimonial.

García Jesús José Antonio vs. Gallwitz Ballarati Lise. Controversias del Orden Familiar Amparo. 1 Acdo. en Amparo. Núm. Exp. 734/2020 Amparo 261/2026- I.

García Jesús José Antonio vs. Gallwitz Ballarati Lise. Controversias del Orden Familiar Expedientillo. 1 Acdo. en Incidente. Núm. Exp. 734/2020 Inc. de Incumplimiento de Convn. Judicial Tomo II.

García Lecuona Marisol vs. Santibañez Herrera Óscar. Controversias del Orden Familiar 1 Acdo. Núm. Exp. 1360/2018.

Gil Longinos José Guadalupe su Sucesión. Sucesorio Familiar 1 Acdo. Núm. Exp. 2658/2024 Secc. Cuarta.

Gongora Revilla Marcela vs. Rivas Ordones Guillermo. Controversias del Orden Familiar 1 Acdo. Núm. Exp. 708/2025.

González González Nayeli vs. Medina Pineda Luis Alberto. Controversias del Orden Familiar 3 Acdos. Núm. Exp. 94/2026.

González Llamas Luz María su Sucesión. Sucesorio Familiar 1 Acdo. Núm. Exp. 20/2026.

González Rebeil José y/o González Rebeil José Aurelio su Sucesión. Sucesorio Familiar 3 Acdos. Núm. Exp. 3824/2024.

González Uscanga Lissette vs. Lara Hernández Juan José. Controversias del Orden Familiar Expedientillo. 1 Acdo. en Expedientillo. Núm. Exp. 154/2014 Expedientillo.

Guzmán Aguirre Luz María. Sucesorio Familiar 1 Acdo. Núm. Exp. 2408/2013.

Gámez González Jesús. Test. 1 Acdo. Núm. Exp. 632/1999.

Hernández Bokits Yadira Hortensia. Ord. Civil Familiar Desechamiento. 1 Acdo. Núm. Exp. 192/2026.

Hernández Castillo María Porfiria su Sucesión. Sucesorio Familiar 1 Acdo. Núm. Exp. 2882/2024.

Hernández Martínez Juan Martín vs. Vázquez Millán Sandra. Controversias del Orden Familiar Expedientillo. 1 Acdo. Núm. Exp. 1958/2016.

Hernández Robles María Yolanda. Juris. Voluntaria Familiar 1 Acdo. Núm. Exp. 3352/2024.

Jiménez Vega Ana. Test. 1 Acdo. Núm. Exp. 3074/2024.

Labastida Monterrubio Vda. de Rodríguez Carmen. su Sucesión. Sucesorio Familiar 1 Acdo. en Otros. Núm. Exp. 254/1989 Cuarta Sección.

Lázaro Alonso Leticia vs. Sánchez González Alejandro. Controversias del Orden Familiar 1 Acdo. en Incidente. Núm. Exp. 2038/2018 Inc. de Actual. de Pensiones Caídas.

Leyva Martínez María del Carmen su Sucesión. Sucesorio Familiar Desechamiento. 1 Acdo. Núm. Exp. 48/2026.

López Mendoza Genaro. Int. 1 Acdo. Núm. Exp. 540/2010.

López Mendoza Lidia Margarita vs. Morgado Estévez Diego Alonso. Controversias del Orden Familiar 1 Acdo. en Incidente. Núm. Exp. 3482/2024 Inc. de Pensión Alimenticia Definitiva.

López Serralde Manuela. Int. 2 Acdos. Núm. Exp. 80/1989.

Lora Villafrnc O. Isidroro. Sucesorio Familiar 1 Acdo. Núm. Exp. 2554/2024.

Lupercio Arceo Elvira. Sucesorio Familiar 1 Acdo. Núm. Exp. 466/1999.

Manzano Schravesande Eugenio. Juris. Voluntaria Familiar 2 Acdos. Núm. Exp. 2268/2019.

Martínez Esparza Laura vs. Alonso Grimaldo José Ricardo. Controversias del Orden Familiar 2 Acdos. Núm. Exp. 606/2021 Tomo 11.

Martínez Ortiz María Gloria su Sucesión. Sucesorio Familiar 1 Acdo. Núm. Exp. 698/2025.

Medina Solares Valentín vs. Mediana Solares Valentín. Sucesorio Familiar 1 Acdo. en Incidente. Núm. Exp. 3420/2024 Inc. de Remoción de Albacea.

Méndez Chávez Miguel Ángel vs. Vargas Santana Lizeth. Controversias del Orden Familiar 1 Acdo. Núm. Exp. 756/2022.

Meza Narváez Marlene vs. López Olvera Manuel Alonso. Controversias del Orden Familiar Expedientillo. 1 Acdo. Núm. Exp. 1198/2018.

Munoz Fonseca Araceli vs. González González Javier. Especial Familiar 1 Acdo. Núm. Exp. 138/2026.

Nares Ramírez Ericka Amira vs. López Olvera José Manuel. Especial Familiar Auto. 1 Acdo. en Incidente. Núm. Exp. 570/2021 Inc. de Guarda, Custodia y Pensión Alimenticia II.

Olguín Martínez Tomás Óscar y Navarrete Avonce Denisse Alejandra. Especial Familiar Expedientillo. 1 Acdo. Núm. Exp. 126/2015.

Ordaz Alcántara José Armando Roberto su Sucesión. Sucesorio Familiar 2 Acdos. Núm. Exp. 682/2025.

Osorio Gutiérrez Leticia su Sucesión. Sucesorio Familiar Prevención. 1 Acdo. Núm. Exp. 172/2026.

Palma Chávez Alicia Betzabe vs. Rivera Falcón Moisés Abraham. Ord. Civil Familiar 1 Acdo. en Incidente. Núm. Exp. 992/2015 Inc. de Cambio de Guarda y Custodia.

SOLO CONSULTA
SOLO CONSULTA
SOLO CONSULTA

Pérez Mena María del Carmen vs. Patiño Ortiz Emilio. Especial Familiar 1 Acdo. en Incidente. Núm. Exp. 1470/2014 Inc. de Ejecc. de Sentencia, Liquidación de Sociedad Conyugal.
Pérez Rosales Marco Antonio vs. Lara Flores Inés. Especial Familiar 1 Acdo. Núm. Exp. 112/2026.
Pérez Toledo Basilio Magno vs. Chávez Arenas María Eugenia. Sucesorio Familiar 2 Acdos. Núm. Exp. 344/2019 Tomo II.
Quiroz Aguilar Nancy vs. Salas Valdez Frederic. Controversias del Orden Familiar 1 Acdo. en Incidente. Núm. Exp. 1104/2021 Inc. de Cobro de Pensiones Caídas, Actual. y Modificación de Pago e Pensión Alimenticia.
Ramírez Badillo Arit Angelina. Sucesorio Familiar 1 Acdo. Núm. Exp. 1356/2019.
Ramírez Morgado Dionicio su Sucesión. Sucesorio Familiar Admisorio. 1 Acdo. Núm. Exp. 84/2026.
Rogel González Carmen su Sucesión. Sucesorio Familiar 1 Acdo. Núm. Exp. 2374/2024.
Rosario Moreno José vs. Rocha de la Rosa Gabriela. Controversias del Orden Familiar 2 Acdos. Núm. Exp. 1978/2024.
Rosas Loeza Antonio. Sucesorio Familiar 1 Acdo. en Otros. Núm. Exp. 2544/2024 Cuarta Sección.
Salinas Castillo Rosio vs. Coronado Gómez Martín. Controversias del Orden Familiar 1 Acdo. Núm. Exp. 3004/2024.
Sánchez Salazar Airel vs. Monroy Quiroz Diego Ulises. Controversias del Orden Familiar 1 Acdo. en Incidente. Núm. Exp. 1250/2015 Inc. de Modificación de Pensión Alimenticia.
Sandoval Quintero María del Socorro su Sucesión. Sucesorio Familiar 2 Acdos. Núm. Exp. 102/2026.
Santillán Rivera Amanda vs. Armando Enrique Suárez Hernández. Controversias del Orden Familiar 1 Acdo. en Incidente. Núm. Exp. 708/2020 Inc. de Cesación de Alimentos.
Sordo Buendía José, su Sucesión. Sucesorio Familiar 1 Acdo. Núm. Exp. 714/2006.
Tenorio Medina José Paz. Sucesorio Familiar 1 Acdo. en Incidente. Núm. Exp. 450/2016 Inc. de Remoción de Albacea.
Torres May Omar vs. Broca Flores Ana Karen. Controversias del Orden Familiar 1 Acdo. Núm. Exp. 984/2024.
Valdés Mendoza Miguel. Sucesorio Familiar 1 Acdo. en Otros. Núm. Exp. 220/2018 Segunda Sección.
Velasco Flores Daniela vs. Velasco Castillo Daniel. Controversias del Orden Familiar 1 Acdo. Núm. Exp. 1296/2024.
Vera Cantú Alonso vs. García Vallejo Urquiza Paulina. Especial Familiar Amparo. 1 Acdo. en Amparo. Núm. Exp. 2368/2024 Amparo 212/2026.
Vera Cantú Alonso vs. García Vallejo Urquiza Paulina. Especial Familiar Auto. 2 Acdos. en Incidente. Núm. Exp. 2368/2024 Inc. de Pensión Alim. y Pago de Daños y Perjuicios por Violencia Familiar.
Zaragoza Cruz Ma Guadalupe Clara su Suc. Sucesorio Familiar 1 Acdo. Núm. Exp. 458/2025.
AUDIENCIA
Carranza Vega Paulette vs. Velázquez Balderas Juan Manuel. Controversias del Orden Familiar 1 Aud. en Incidente. Núm. Exp. 2236/2024 Inc. de Reduc. de Pensión Alimenticia.
Mora Barrientos Filemón su Sucesión. Sucesorio Familiar. 1 audiencia. Núm. Exp. 218/2024.
Vázquez Martínez Claudia vs. Betanzos Cruz Jesús. Controversias del Orden Familiar 1 Aud. en Incidente. Núm. Exp. 2854/2024 Inc. de Cancel. de Pensión Alimenticia en contra de Karla Mireya Betanzos Vásquez.

SENTENCIAS DEFINITIVAS DEL 24 DE MARZO DEL 2026

Bonning Calderón Rebeca Marquois vs. Calderón Alcalde Concepción Magdalena su Sucesión y Licenciado Carlos Antonio Morales Montes de Oca Titular de la Notaría 227 de la Ciudad de México. Ord. Civil Familiar 1 Núm. Exp. 157/2025

EL SECRETARIO DE ACUERDOS
LIC. MARIO ROBLES KOCH

VIGÉSIMO SEGUNDO DE LO FAMILIAR

SECRETARÍA "A"
ACUERDOS DEL 24 DE MARZO DEL 2026

Alva Pacheco América de Jesús vs. Román Macedo Jonathan Uriel. Controversias del Orden Familiar 1 Acdo. Núm. Exp. 2977/2024 Antecedente 636/2023.
Alvarado Velásquez Carla María vs. Ángeles Pineda Rodrigo. Controversias del Orden Familiar Comparecencia Billete. 1 Acdo. Núm. Exp. 271/2022.
Amézcua Zarco Laura vs. Gaona Sánchez Ernesto. Especial Familiar 2 Acdos. en Incidente. Núm. Exp. 1431/2021 Inc. de Separación de Cuerpos.
Becerril Calderón Martha vs. Gaytán Arreola Jesús Israel. Especial Familiar 1 Acdo. en Cuadernillo. Núm. Exp. 955/2021 Tomo II Principal.
Benítez Angelino Érika vs. Noé Martínez Sánchez. Controversias del Orden Familiar 1 Acdo. Núm. Exp. 1023/2016.
Caballero Peñaloza Ricardo su Sucesion. Sucesorio Familiar 2 Acdos. Núm. Exp. 1253/2024.
Calva y Ofarril María Marcela. Sucesorio Familiar 1 Acdo. Núm. Exp. 309/2020.
Carreón y Bustos Honoria Yolanda. Sucesorio Familiar 1 Acdo. Núm. Exp. 459/2018 Rendición de Ctas. Anuales Presentadas por Gerardo Jesús Ahedo Carreón 17 Marzo 2026.
Celaya Cruz Pablo. Sucesorio Familiar 1 Acdo. Núm. Exp. 2317/2014 Secc. Segunda.
Chávez Ramírez José Guadalupe. Sucesorio Familiar 1 Acdo. Núm. Exp. 1043/2021.
Chavolla Gordillo Sergio Francisco su Sucesion. Sucesorio Familiar 1 Acdo. Núm. Exp. 55/2026.
Espinoza y Reyes María del Rosario Catalina su Suc. vs. María Clotilde Molina Toscano y Otros. Pet. de Her. 1 Acdo. Núm. Exp. 645/2002.
Espíritu Suárez Carlos. Sucesorio Familiar 1 Acdo. en Cuadernillo. Núm. Exp. 1819/2023 Terc. Excl. de Dominio.
Esquivel Rubio Miguel vs. Test. 1 Acdo. Núm. Exp. 2075/2024.
Flores Andrade Alejandra vs. Núñez Vieyra Rodrigo. Controversias del Orden Familiar 1 Acdo. Núm. Exp. 293/2025.
Fonseca Garrido Rufina. Sucesorio Familiar 1 Acdo. Núm. Exp. 2349/2024 Secc. Segunda.
Frydman Schwartzman Paul Daniel vs. Serur Sitton Raquel. Especial Familiar Comparecencia Billete. 1 Acdo. Núm. Exp. 707/2022 Tomo Ii.
García Arguello María Eloísa Angélica vs. Director General del Registro Civil de la Ciudad de México. Ord. Civil Familiar 1 Acdo. Núm. Exp. 2755/2024 Antecedente 134/2024.
García García Érica vs. Espinoza Franco Demetrio. Especial Familiar 2 Acdos. en Incidente. Núm. Exp. 1041/2024 Compensación de Bienes Adquiridos en el Matrmonio.
García Pérez Pascuala su Sucesión y También Conocida como Teresa Pascuala García Pérez y También Conocida como Teresa Pascuala García y También Conocida como Teresa García Pérez y También Conocida como Teresa Pascual García de Bonilla. Sucesorio Familiar Expedientillo. 1 Acdo. Núm. Exp. 1499/2021.
Garduño Olivas Paola Loreta vs. Iturbe Hernández Pablo Dasaef. Controversias del Orden Familiar 1 Acdo. Núm. Exp. 911/2023.
Gavito Hernández Alma Gabriela. Juris. Voluntaria Familiar 1 Acdo. Núm. Exp. 1537/2024 Interdiccion.
Gómez Ortiz Ariana vs. Serrano Ramírez Rodrigo. Controversias del Orden Familiar 1 Acdo. Núm. Exp. 1647/2023.
Gómez Robles José Jerónimo su Sucesion. Sucesorio Familiar 1 Acdo. Núm. Exp. 725/2025.
González Arredondo Rufino. Sucesorio Familiar 1 Acdo. Núm. Exp. 2033/2015.
González Bautista Cruz su Sucesion. Sucesorio Familiar 1 Acdo. Núm. Exp. 547/2025.
González Molina Claudia Liz vs. Tejeda Vázquez Mario. Controversias del Orden Familiar 2 Acdos. Núm. Exp. 1939/2024 Tomo Iv.
Guzmán Luna Guadalupe Itzel vs. Navarrete Campos Eliel. Controversias del Orden Familiar 2 Acdos. Núm. Exp. 183/2024.
Guzmán Ramírez María del Rosario su Sucesion. Sucesorio Familiar 1 Acdo. Núm. Exp. 1245/2024.
Hernández y Bravo José Agustín su Sucesion. Sucesorio Familiar 4 Acdos. Núm. Exp. 297/2025.
Huitrón Vargas Manuel. Int. 1 Acdo. Núm. Exp. 1501/2009.
Islas Cuevas Jenifer vs. Galván Anaya Josué Jonathan. Especial Familiar 1 Acdo. en Incidente. Núm. Exp. 363/2007 Inc. de Cancel. de Pensión Alimenticia.
Jiménez Barrera Venancio su Sucesion. Sucesorio Familiar Expedientillo. 1 Acdo. Núm. Exp. 2409/2024 Antecedente 642/2023.
Loza Trejo José Guillermo vs. López Romero María Isabel. Especial Familiar 2 Acdos. en Incidente. Núm. Exp. 3143/2024 Inc. de Visitas y Convivencias.

SOLO CONSULTA
SOLO CONSULTA
SOLO CONSULTA

Mendoza Hernández Adalberto vs. Ramos Martínez Angélica Montserrat. Controversias del Orden Familiar 1 Acdo. en Incidente. Núm. Exp. 3211/2024 Principal.
Meneses Niebla Liliana del Carmen vs. Mendoza Rivera Rubén. Controversias del Orden Familiar 1 Acdo. Núm. Exp. 93/2010 Inc. de Cancel. de Pensión Alimenticia.
Morales Ruíz Ma Graciela su Sucesion. Sucesorio Familiar 1 Acdo. Núm. Exp. 669/2025.
Navarro Gamero Celia su Sucesion. Sucesorio Familiar 1 Acdo. Núm. Exp. 123/2026.
Navarro y Ramos Alarcón María de Jesús su Sucesion. Sucesorio Familiar 4 Acdos. Núm. Exp. 707/2023.
Nolasco Romero María Josefina. Sucesorio Familiar 1 Acdo. Núm. Exp. 1319/2018.
Orozco Cortez Silvia vs. de del Villar Díaz Adrián. Controversias del Orden Familiar 1 Acdo. Núm. Exp. 197/2025.
Orozco Cruz María del Consuelo su Sucesion. Sucesorio Familiar 1 Acdo. Núm. Exp. 3553/2024.
Ortega Méndez Miguel Ángel vs. González Cervantes Karla Alejandra. Controversias del Orden Familiar 1 Acdo. Núm. Exp. 363/2022.
Pérez Preciado Mario su Sucesion. Sucesorio Familiar Expedientillo. 1 Acdo. Núm. Exp. 497/2024.
Pérez Zúñiga Yolanda María Teresa. Sucesorio Familiar 1 Acdo. Núm. Exp. 545/2020 Inc. de Objeción que Interpone Sergio Antonio Linares Pérez.
Ramírez Gómez Sara Georgina. Juris. Voluntaria Familiar 1 Acdo. Núm. Exp. 1801/2022 Interdicción.
Reyes Martínez Odilion. Sucesorio Familiar 2 Acdos. Núm. Exp. 1787/2021.
Reyes Meléndez Teresa Elizabeth vs. Huacuja González Arturo Alberto. Especial Familiar 2 Acdos. Núm. Exp. 573/2022.
Rodríguez Ruíz Emilio su Sucesion. Sucesorio Familiar 1 Acdo. Núm. Exp. 1403/2023.
Ruíz Jiménez Magdalena vs. Morales Pérez Adrián Javier. Controversias del Orden Familiar 1 Acdo. Núm. Exp. 693/2024 Alimentos por Comparecencia.
Ruíz Luna José Guadalupe. Sucesorio Familiar 1 Acdo. en Otros. Núm. Exp. 3471/2024 Inc. de Remoción de Albacea.
Ruíz Luna José Guadalupe. Sucesorio Familiar 1 Acdo. Núm. Exp. 3471/2024 Tercera Seccion.
Rustrian Ramírez Emma vs. Zárate Rustrian Jorge. Sucesorio Familiar 1 Acdo. Núm. Exp. 659/2025.
Santillán Solórzano Teresa. Sucesorio Familiar 1 Acdo. Núm. Exp. 151/1993 Autos Principales Originales.
Torres Leyva Agripina. Sucesorio Familiar 1 Acdo. en Incidente. Núm. Exp. 823/2019 Inc. de Remoción de Albacea en contra de Jaime Martínez Cruz.
Ugalde García Guadalupe vs. Barajas Ugalde María Guadalupe y Barajas Ugalde Mónica. Controversias del Orden Familiar 1 Acdo. Núm. Exp. 159/2023.
Uribe Jiménez María de Lourdes vs. Trejo Barrera David. Ord. Civil Familiar 1 Acdo. Núm. Exp. 807/2025.
Valera Parra José Marcelino Pedro su Sucesion. Sucesorio Familiar 1 Acdo. Núm. Exp. 43/2026.
Vallejo y Ledezma María de Los Ángeles. Sucesorio Familiar 1 Acdo. Núm. Exp. 1739/2024 Amparo 297/2016- Vi.
Vera Almaraz Briseira. Juris. Voluntaria Familiar 1 Acdo. en Amparo. Núm. Exp. 1/2026.
Vera Avitia José Luis. Sucesorio Familiar 1 Acdo. Núm. Exp. 2235/2019.
AUDIENCIA
Guzmán Ramírez María del Rosario su Sucesion. 790 Sucesorio Familiar. 1 Audiencia. Núm. Exp. 1245/2024.

SENTENCIA INTERLOCUTORIA

Evangelista Rojas Verónica vs. García Malagón Jorge Javier. Ord. Civil Familiar Sent. Interl. 1 Sent. Inter. en Incidente. Núm. Exp. 445/2025 Inc. de Cancel. de Pensión Alimenticia

LA SECRETARIA DE ACUERDOS
LIC. LOURDES HERNÁNDEZ VILLARREAL

SECRETARÍA "B"
ACUERDOS DEL 24 DE MARZO DEL 2026

Aguilera Aguirre Carlos. Test. 1 Acdo. Núm. Exp. 1022/2005.
Alcántara Rioja Miguel Ángel. Sucesorio Familiar 1 Acdo. Núm. Exp. 1982/2022.
Alcázar Díaz Álvaro su Sucesion. Sucesorio Familiar 1 Acdo. Núm. Exp. 1752/2023 Secc. Cuarta.
Arcos Corona Rosa Adela vs. Omar Alejandro Gómez Moreno. Controversias del Orden Familiar 1 Acdo. en Incidente. Núm. Exp. 430/2013 Cump. de Pago de Alimentos Retroactivos.
Arreola García Rubén su Sucesion. Sucesorio Familiar 1 Acdo. Núm. Exp. 832/2025.
Arroyo Guzmán Miriam Andrea vs. Soto Borges Raúl Zahid. Controversias del Orden Familiar 1 Acdo. Núm. Exp. 2696/2024.
Caballero García Laura vs. Arturo Tejeda Salmerón. Cont. Ord. Fam. 1 Acdo. Núm. Exp. 1510/2005.
Cabello Álvarez Marcos Javier. Juris. Voluntaria Familiar 1 Acdo. en Cuadernillo. Núm. Exp. 1826/2013 Rendición Ctas. 2021.
Cabello Álvarez Marcos Javier. Juris. Voluntaria Familiar 1 Acdo. en Cuadernillo. Núm. Exp. 1826/2013 Rendición de Ctas. 2022 Al 2025.
Calderón Albor Elías su Sucesion. Sucesorio Familiar 1 Acdo. Núm. Exp. 20/2025.
Canseco Zavala Ricardo su Sucesion. Sucesorio Familiar 2 Acdos. Núm. Exp. 768/2024 Secc. Iv.
Cárdenas Ayala Daniel. Sucesorio Familiar 1 Acdo. Núm. Exp. 58/2016.
Carmona Ávila Lizbeth. Juris. Voluntaria Familiar 1 Acdo. Núm. Exp. 2946/2024.
Carrillo Mejía Anselmo su Sucesion. Sucesorio Familiar 1 Acdo. Núm. Exp. 172/2026.
Castillo Chávez Rosa María su Sucesion. Sucesorio Familiar 1 Acdo. Núm. Exp. 1646/2024.
Castillo Moreno Ricardo. Int. 1 Acdo. Núm. Exp. 3328/2024.
Castro Hernández Brenda Berenice vs. Bobadilla Castillo Omar. Controversias del Orden Familiar 1 Acdo. Núm. Exp. 1366/2023.
Cedillo Tejadilla Pablo. Juris. Voluntaria Familiar 1 Acdo. en Cuadernillo. Núm. Exp. 68/2022 Rendición de Ctas. 2025.
Cortés García Jéssica vs. Calderón Espinosa Edgar. Controversias del Orden Familiar 1 Acdo. Núm. Exp. 42/2024.
Cortés Garduño Diana vs. Óscar Carmen Colín Villegas. Controversias del Orden Familiar 1 Acdo. Núm. Exp. 178/2019.
Cortés López Angélica Lucero vs. Avelar Flores Chayanne. Controversias del Orden Familiar 1 Acdo. Núm. Exp. 1950/2024.
Cruz Zaragoza Enriqueta vs. García Yllescas Víctor Manuel. Controversias del Orden Familiar 1 Acdo. Núm. Exp. 2754/2024.
Cuevas Aguilar Araceli vs. Mauro David Parra Olmos. Controversias del Orden Familiar 1 Acdo. Núm. Exp. 10/2016.
Díaz Aparicio Emma su Sucesion. Sucesorio Familiar 1 Acdo. Núm. Exp. 736/2025.
Diosdado Rivera María de Los Ángeles su Sucesion. Sucesorio Familiar 1 Acdo. Núm. Exp. 652/2025.
Domínguez Hernández Susana vs. Ruíz Rojas Luis Eduardo. Controversias del Orden Familiar 1 Acdo. Núm. Exp. 160/2026.
Enzastgiga Lara José Rogelio vs. Domínguez Alarcón Adela. Especial Familiar 1 Acdo. en Incidente. Núm. Exp. 1700/2022 Inc. de Liquidación de Sociedad Conyugal.
Fernández Santacruz Abdala Javier su Sucesion. Sucesorio Familiar 1 Acdo. Núm. Exp. 1506/2024 Secc. Segunda.
Flores Carmona José su Sucesion. Sucesorio Familiar 1 Acdo. Núm. Exp. 42/2026.
Fuentes González Miriam Liliana vs. Reyes Reyes Alejandro. Controversias del Orden Familiar 1 Acdo. Núm. Exp. 2596/2024.
Gambril Ruppert Mónica Claire. Sucesorio Familiar 1 Acdo. Núm. Exp. 1134/2017.
García García Concepción. Sucesorio Familiar 1 Acdo. Núm. Exp. 412/2019 Secc. Cuarta.
Garduño Morales Laura Imelda vs. Servín Luna Christian Aramis. Controversias del Orden Familiar 1 Acdo. en Incidente. Núm. Exp. 2374/2024 Inc. de Cambio de Guarda y Custodia.
Gasca Hernández Mireya vs. Rojas Ramírez Luis Davis. Controversias del Orden Familiar 1 Acdo. en Expedientillo_Expediente_No_Conocido. Núm. Exp. 712/2025.
Gómez María de Los Ángeles. Sucesorio Familiar 1 Acdo. Núm. Exp. 1172/2018.
González Cruz Manuel. Sucesorio Familiar 1 Acdo. Núm. Exp. 2142/2019.
González Medina Teodora su Sucesion. Sucesorio Familiar 2 Acdos. Núm. Exp. 144/2024.
González Solís Febe Elizabeth. vs. Eduardo Morales Torres. Alim. 1 Acdo. Núm. Exp. 1526/2007.
Gutiérrez López Luis Daniel vs. López Sierra Samantha de Jesús. Especial Familiar 1 Acdo. Núm. Exp. 668/2025.

SOLO CONSULTA
SOLO CONSULTA
SOLO CONSULTA

Guzmán Barrera Heriberta su Sucesion. Sucesorio Familiar 1 Acdo. Núm. Exp. 2762/2024.
Hernández Castro Martha vs. Vázquez Hernández Sugey. Controversias del Orden Familiar 1 Acdo. en Expedientillo. Núm. Exp. 442/2010.
Hernández Centeno Roberto. Sucesorio Familiar 1 Acdo. Núm. Exp. 810/2021.
Hernández Garduño Rafael vs. Flores Rodríguez Karen. Controversias del Orden Familiar 1 Acdo. en Expedientillo. Núm. Exp. 146/2024.
Hernández Lechuga Diana Guadalupe vs. Sánchez Franco Roberto. Controversias del Orden Familiar 1 Acdo. en Expedientillo_Expediente_No_Conocido. Núm. Exp. 552/2021.
Hernández Rivera Laura Amapola vs. Javier Genaro Rodríguez Montalban. Especial Familiar 1 Acdo. Núm. Exp. 198/2020.
Hernández Robles Gustavo Alberto su Sucesion. Sucesorio Familiar 1 Acdo. Núm. Exp. 318/2022.
Hidalgo Chang Efrén vs. Cancino Suárez María Teresa. Controversias del Orden Familiar 1 Acdo. en Expedientillo. Núm. Exp. 668/1988.
J. Claudio Oropeza Aguilar. Sucesorio Familiar 1 Acdo. Núm. Exp. 14/2022.
Jiménez Nava Juana su Sucesion. Sucesorio Familiar 1 Acdo. Núm. Exp. 92/2026.
Lardizabal Arellano Luis Javier vs. Shahin Mejía Lillyan Pat. Especial Familiar Comparecencia Billete. 1 Acdo. Núm. Exp. 3468/2024 Tomo Ii.
Legorreta Paulin Gabriel vs. María de Guadalupe González Medellín. Controversias del Orden Familiar 1 Acdo. en Incidente. Núm. Exp. 300/2005 Excepción de Pago.
López Navarro Gloria vs. Eduerdo Villa Olvera. Alim. 1 Acdo. Núm. Exp. 1176/2004.
Luviano Jaimes Heliodoro. Sucesorio Familiar 1 Acdo. Núm. Exp. 2224/2024 Secc. Cuarta.
Mandujano Hernández Aurora vs. Molina Pérez José Rodolfo. Controversias del Orden Familiar 1 Acdo. Núm. Exp. 944/2007.
Martínez Guerrero María del Rocío vs. José Carlos Rodríguez Márquez. Controversias del Orden Familiar 1 Acdo. en Incidente. Núm. Exp. 966/2010 Inc. de Cancel. de Pensión Alimenticia.
Martínez Munive Ericka Silvia vs. Rossano García Alejandro. Especial Familiar 1 Acdo. en Otros. Núm. Exp. 1398/2019 Inc. de Pensión Alimenticia.
Martínez Rodríguez Gloria Ivonne vs. Roberto Carlos Aldama Zavala. Controversias del Orden Familiar 1 Acdo. Núm. Exp. 608/2017.
Martínez Sánchez Concepción vs. Alfaro Flores Pedro. Controversias del Orden Familiar 1 Acdo. Núm. Exp. 2082/2024.
Matamoros Montero Rogelio su Sucesion. Sucesorio Familiar 1 Acdo. Núm. Exp. 2470/2024.
Medina Gutiérrez Mónica vs. Gutiérrez Gatica Hugo Daniel. Controversias del Orden Familiar 2 Acdos. en Incidente. Núm. Exp. 166/2025 Inc. Cambio de Guarda y Custodia.
Mestre Cortés Francisco su Sucesion. Sucesorio Familiar 1 Acdo. Núm. Exp. 66/2026.
Moreno Hernández Perla Karina vs. Dan Pérez Garrido. Controversias del Orden Familiar 1 Acdo. Núm. Exp. 2082/2019.
Muñoz Amieva Luis Antonio. Sucesorio Familiar 1 Acdo. Núm. Exp. 670/2018.
Núñez Núñez Josefa. Sucesorio Familiar 1 Acdo. Núm. Exp. 656/2013.
Ojeda Lugo Circe Dilery vs. Villanueva Bernal Daniel Alberto. Controversias del Orden Familiar 3 Acdos. Núm. Exp. 3270/2024.
Ortega Enrique. Sucesorio Familiar 1 Acdo. Núm. Exp. 1536/2022 Secc. Ii.
Pablo Hernández Adolfo vs. Garduño Cruz Mónica Patricia. Controversias del Orden Familiar 1 Acdo. Núm. Exp. 2248/2015 Inc. Modificación de Convivencias.
Padilla Mandujano Maricela vs. Palacios Olvera Juan Carlos. Controversias del Orden Familiar 1 Acdo. Núm. Exp. 1914/2021 Tomo Iii.
Pérez García Zurisadai vs. Martín Miranda Morales. Especial Familiar 1 Acdo. Núm. Exp. 1316/2014.
Pérez Gómez José Miguel vs. Torres Márquez Yaremi. Especial Familiar Recurso Apelacion. 1 Acdo. en Incidente. Núm. Exp. 134/2024 Incidente.
Pérez Peralta Martha Patricia vs. Pluma Casas Fabio. Especial Familiar 1 Acdo. en Expedientillo_Expediente_No_Conocido. Núm. Exp. 1314/2010.
Peñaflor Rábago Alejandra Daranee. Juris. Voluntaria Familiar 1 Acdo. Núm. Exp. 358/2009.
Piccini Pérez María Teresa vs. Solís del Castillo Jorge. Controversias del Orden Familiar 1 Acdo. en Expedientillo_Expediente_No_Conocido. Núm. Exp. 272/2023.
Piedras Hernández Rufina vs. Rodolfo Hernández Martínez. Esp. Hip. 1 Acdo. Núm. Exp. 148/2003.
Ponce Castillo Marcial. Int. 1 Acdo. Núm. Exp. 832/1995.
Ramírez Cruz Omar su Sucesion. Sucesorio Familiar 1 Acdo. Núm. Exp. 592/2025.
Ramírez Jacquez María Teresa vs. José Luis Lomas Kobashi. Especial Familiar 1 Acdo. en Incidente. Núm. Exp. 602/1990 Inc. Cancel. de Pensión Alimenticia.
Ramos Castillo Alma Verónica vs. Mendoza González Jorge. Controversias del Orden Familiar 1 Acdo. Núm. Exp. 1866/2016.
Ramos Muñoz Irma. Controversias del Orden Familiar 1 Acdo. en Otros. Núm. Exp. 338/2010 Bis. 2 Tomo Ii.
Reyes Sánchez José Antonio su Sucesion. Sucesorio Familiar 1 Acdo. Núm. Exp. 1594/2024.
Rodríguez Cruz Consuelo su Sucesion. Sucesorio Familiar 1 Acdo. Núm. Exp. 3188/2024.
Rodríguez Morlets Iriana Inés vs. Gibran Guauda Ochoa. Controversias del Orden Familiar 1 Acdo. en Otros. Núm. Exp. 1472/2016 Inc. de Cancel. del Régimen de Convivencias Tomo Iii.
Rodríguez Rivas Alberto. Sucesorio Familiar 1 Acdo. en Otros. Núm. Exp. 3342/2024 Secc. Cuarta.
Romero Larios María del Carmen vs. Jácome Baizabal Florencio. Controversias del Orden Familiar 1 Acdo. Núm. Exp. 742/2025.
Rosas Delgado Elena vs. Saias Galicia Hernanez. Alim. 1 Acdo. Núm. Exp. 544/2002.
Rossell Javier Norma vs. Sergio Sánchez Álvarez. Alim. 1 Acdo. Núm. Exp. 1146/2006.
Ruíz Juárez Rafael Salvador. Sucesorio Familiar 3 Acdos. en Incidente. Núm. Exp. 614/2021 Remoción Albacea.
Saldaña Vega Juan su Sucesion. Sucesorio Familiar 1 Acdo. Núm. Exp. 112/2026.
Sánchez Medina Karen Elena vs. Lule González Omar. Controversias del Orden Familiar 2 Acdos. Núm. Exp. 2664/2024 Segundo Tomo del Cuad. Principal.
Sánchez Villagómez Hugo Enrique vs. Blanca Alicia Hinojosa Almontes. Especial Familiar 1 Acdo. en Incidente. Núm. Exp. 622/2013 Cuad. de Ejecución.
Sotero Rivera Evelyn vs. Tapia Castillo José Alberto. Controversias del Orden Familiar 1 Acdo. en Incidente. Núm. Exp. 698/2008 Inc. Cancel. de Pensión Alimenticia.
Soto Merlos Consuelo su Sucesion. Sucesorio Familiar 1 Acdo. Núm. Exp. 548/2025.
Soto Morales Ricardo Manuel vs. Guadalupe Reyes Guzmán. Div. Nec. 1 Acdo. Núm. Exp. 1548/2006.
Tenorio Pérez María Lorena vs. Aguilar Olivares Eliseo Javier. Controversias del Orden Familiar 1 Acdo. en Expedientillo_Expediente_No_Conocido. Núm. Exp. 242/2004.
Torres Medel Gregoria. Sucesorio Familiar 1 Acdo. Núm. Exp. 514/2021.
Trejo Zaldívar Antonio su Sucesion. Sucesorio Familiar 1 Acdo. Núm. Exp. 560/2025.
Turcott Cárdenas Augusto su Sucesion. Sucesorio Familiar 2 Acdos. Núm. Exp. 520/2022.
Turcott Cárdenas Augusto su Sucesion. Sucesorio Familiar 1 Acdo. en Otros. Núm. Exp. 520/2022 Secc. Segunda.
Valenzuela Lara Ariana vs. Corona Béjarano Juan Alfredo. Controversias del Orden Familiar 1 Acdo. Núm. Exp. 2346/2024 Ant. Juz 39 Fam. 300/2022.
Velazquez Ramirez Noé su Sucesion. Sucesorio Familiar 1 Acdo. Núm. Exp. 2106/2022.
Victoria Peralta Magdalena vs. Juan Gómez Guerra. Controversias del Orden Familiar 1 Acdo. Núm. Exp. 264/2013.
Villegas Orozco Eulalia. Sucesorio Familiar 2 Acdos. Núm. Exp. 46/2021.
Villela Muciño Diana Abigail vs. Espinosa Guzmán Jorge Esteban. Controversias del Orden Familiar 1 Acdo. Núm. Exp. 816/2024.
Zavala Rangel Catalina su Sucesion. Sucesorio Familiar 1 Acdo. Núm. Exp. 514/2025.
Zenteno Sánchez Raúl vs. González González Dulce Abril. Ord. Civil Familiar 1 Acdo. Núm. Exp. 708/2025.
Del Reyo Hernández María Luisa vs. Aguilar Molina Antonio. Controversias del Orden Familiar 1 Acdo. Núm. Exp. 324/2025 Inc. Canc. Pens. Alim.
AUDIENCIA

SOLO CONSULTA
SOLO CONSULTA
SOLO CONSULTA

Contreras Huerta Diana Yadira vs. Vázquez Parrales Arturo Abraham. Controversias del Orden Familiar 1 Aud. en Incidente. Núm. Exp. 332/2025 Inc. Modificación Convn. (Aumento de Pensión y Régimen Visitas).

Turcott Moguel Augusto José y Turcott Cárdenas Augusto su Sucesión vs. Moreno Paredes María de Los Ángeles. Ord. Civil Familiar. 1 Audiencia. Núm. Exp. 303/2025.

SENTENCIAS INTERLOCUTORIAS

González Medina Teodora su Sucesion. Sucesorio Familiar Declaratoria de Herederos 1 Núm. Exp. 144/2024

LA SECRETARIA DE ACUERDOS
LIC. ZAIRA SUJEY MARTÍNEZ FLORES

VIGÉSIMO TERCERO DE LO FAMILIAR

SECRETARÍA "A"
ACUERDOS DEL 24 DE MARZO DEL 2026

Aguilar Miranda Jesús vs. Amla Delia Vaca Morales. Especial Familiar 1 Acdo. en Incidente. Núm. Exp. 1593/2023 Inc. de Liquidación de Sociedad Conyugal.

Aguirre y Meléndez Dominga. Sucesorio Familiar F. 1 Acdo. Núm. Exp. 735/2019.

Alonso Olivares Vidal. Sucesorio Familiar F. 1 Acdo. Núm. Exp. 19/2024 Secc. Tercera.

Alvarado Guzmán Victoria su Sucesión. Sucesorio Familiar A. 1 Acdo. Núm. Exp. 1059/2022.

Ancheyta Jiménez Carlos y Gutiérrez Montiel Alicia. Sucesorio Familiar Prevención. 1 Acdo. Núm. Exp. 173/2026.

Arellano Palma Ramón. Sucesorio Familiar A. 1 Acdo. Núm. Exp. 75/2026.

Aristeo Zavala Estanislao e Inés Rosas Abad, su Sucesión vs. Aristeo Zavala Estanislao. Sucesorio Familiar A. 1 Acdo. Núm. Exp. 1033/2009 Segunda Secc. de Inventarios y Avaluos.

Bello Rendón Evelyn vs. Vera Pulido Enrique. Controversias del Orden Familiar A. 1 Acdo. Núm. Exp. 1027/2021 Tomo II.

Belmont y Pérez Asunción. Sucesorio Familiar A. 1 Acdo. Núm. Exp. 1419/2019 Inc. de Remoción de Albacea Nuevo.

Bolaños Jiménez Héctor. Sucesorio Familiar A. 1 Acdo. Núm. Exp. 1547/2009 Secc. Tercera.

Bolaños Jiménez Héctor. Sucesorio Familiar A. 1 Acdo. Núm. Exp. 1547/2009 Tomo II.

Cantú Sáenz María Eugenia vs. Ramiro González Dávila Garay. Especial Familiar A. 1 Acdo. Núm. Exp. 1375/2012.

Carmona Mercado Karen Juliet vs. Antonio Rivera Cante. Controversias del Orden Familiar Entrega de Billete. 1 Acdo. Núm. Exp. 2145/2023.

Castro López Lucio de la Cruz. Sucesorio Familiar A. 1 Acdo. en Incidente. Núm. Exp. 1685/2017 Inc. para la Entrega de la Pos. Materia de Bien Inmueble.

Catro Cruz Blanca Estela vs. Enrique Flores Huantosa. Controversias del Orden Familiar A. 1 Acdo. en Expedientillo. Núm. Exp. 951/2009 Principal.

Cornejo Serrano Karla Ximena vs. Coverston Fernández Paúl. Controversias del Orden Familiar A. 1 Acdo. en Incidente. Núm. Exp. 361/2017 Inc. de Modificación de Convenio.

Corona Torres Nallely vs. Fonseca Maldonado Joel. Controversias del Orden Familiar 1 Acdo. en Incidente. Núm. Exp. 1591/2013 Incidente.

Emmanuel Martínez Esquivel vs. Citlali García Mendoza. Controversias del Orden Familiar A. 1 Acdo. Núm. Exp. 1519/2015 Tomo III.

Espinosa Fernández Gabriela vs. Rosalino Álvaro Cruz Riveros. Controversias del Orden Familiar 1 Acdo. en Incidente. Núm. Exp. 1801/2010 Inc. Decesación de Pensión Alimenticia.

Estrada Rodríguez Talia Jiovana vs. José Antonio Sánchez Martínez. Controversias del Orden Familiar A. 1 Acdo. en Incidente. Núm. Exp. 415/2015 Inc. de Pensiones Alimenticias Adeudadas.

Fátima Margarita Vázquez Pérez vs. Jairo Martín Aguilar Calzada. Controversias del Orden Familiar 1 Acdo. Núm. Exp. 2043/2022 Amparo 841- 2025- I.

Fuentes Pérez Jesús. Sucesorio Familiar 1 Acdo. Núm. Exp. 179/2025.

García Chávez Roberto. Sucesorio Familiar A. 1 Acdo. Núm. Exp. 3/2025.

García Cárdenas Rodolfo. Sucesorio Familiar F. 1 Acdo. Núm. Exp. 2053/2024 Secc. Cuarta.

Gómez Segura Alicia vs. Antonio Banda Pérez. Div. Incausado A. 1 Acdo. Núm. Exp. 1701/2010.

González López María Eugenia. Sucesorio Familiar F. 1 Acdo. Núm. Exp. 1771/2024.

Gordian Castillo Olga. Sucesorio Familiar a Dada Nueva Cuenta. 1 Acdo. Núm. Exp. 1181/2023 Archivo Judicial.

Gutiérrez Chávez Nancy vs. José Eduardo Rentería Martínez. Controversias del Orden Familiar a Dada Nueva Cuenta. 1 Acdo. Núm. Exp. 931/2009 Controv. del Orden Familiar, Alimentos por Comparecencia.

Hernández Cuéllar Paula. Sucesorio Familiar Dada. 2 Acdos. Núm. Exp. 1457/2024 Secc. Cuarta.

Hernández Piña Edith Irene vs. Daniel Soto Pahua. Controversias del Orden Familiar A. 1 Acdo. Núm. Exp. 1303/2024.

Himnojosa Rabollino María Guadalupe. Sucesorio Familiar A. 1 Acdo. Núm. Exp. 543/2025.

Jiménez Rivera Alberto Santiago. Sucesorio Familiar A. 1 Acdo. Núm. Exp. 219/2025.

Lara Basilio María Dolores. Sucesorio Familiar A. 1 Acdo. Núm. Exp. 249/2025.

Martínez Ramírez María de Jesús vs. Béjarano Mancera Félix Everardo. Controversias del Orden Familiar A. 1 Acdo. Núm. Exp. 727/2014.

Martínez Vázquez María Dolores. Sucesorio Familiar A. 1 Acdo. Núm. Exp. 1991/2022.

Martínez Martínez Jorge Daniel vs. Georgina Guzmán Ortíz. Especial Familiar Acdo. Sms. 1 Acdo. Núm. Exp. 235/2023.

Molina Sánchez Rogelio. Sucesorio Familiar Admisión. 1 Acdo. Núm. Exp. 147/2026.

Olivares Vidal Alonso. Sucesorio Familiar Dada. 1 Acdo. en Incidente. Núm. Exp. 19/2024 Inc. de Objeción de Inventario y Avalúo.

Oziriz Antonio Enrique Navarro Sánchez vs. Mariana Ayala Hernández. Controversias del Orden Familiar A. 1 Acdo. Núm. Exp. 165/2021 Inc. de Modificación de Convn. Tomo II.

Pérez Espinosa Carolina. Sucesorio Familiar F. 1 Acdo. Núm. Exp. 1783/2023 Secc. Tercera.

Pérez Guerrero Gabriel. Sucesorio Familiar Desechamiento. 1 Acdo. Núm. Exp. 133/2026.

Ramírez Nájera Antonio. Sucesorio Familiar F. 1 Acdo. Núm. Exp. 49/2025.

Reséndiz Aparicio Yolanda vs. Juan Jesús Reséndiz Aparicio. Controversias del Orden Familiar a Dada Nueva Cuenta. 1 Acdo. Núm. Exp. 1865/2023.

Romero Lozada Adriana Valeria vs. Romero Morales Juan. Especial Familiar A. 1 Acdo. Núm. Exp. 1967/2017.

Rosales Arenas Mariana vs. José Alfredo Rojas López. Especial Familiar A. 1 Acdo. en Incidente. Núm. Exp. 821/2023 Vía de Apremio.

Rosales Hernández Pedro. Sucesorio Familiar A. 1 Acdo. Núm. Exp. 43/2026.

Rosas Ledes Manuel. Juris. Voluntaria Familiar A. 1 Acdo. Núm. Exp. 2203/2024.

Santiago Camarena Alfonso. Sucesorio Familiar A. 1 Acdo. Núm. Exp. 1767/2018.

Santiago Santiago Benito. Sucesorio Familiar A. 1 Acdo. Núm. Exp. 55/2026.

Sánchez Morales Casimiro. Sucesorio Familiar A. 1 Acdo. Núm. Exp. 759/2025.

Torres Aquino Guillermo vs. Josefina Guevara Castillo. Ejec. Merc. A. 1 Acdo. Núm. Exp. 987/2008.

Valencia Ramón Mónica Gisela vs. Alfaro Velasco Edgar Enrique. Controversias del Orden Familiar A. 1 Acdo. en Otros. Núm. Exp. 893/2016 Principal Tomo VI.

Vargas Landeros Hortensia. Sucesorio Familiar F. 1 Acdo. en Otros. Núm. Exp. 1937/2022 Secc. Segunda.

Zarzosa Carrillo Alejandro Lohengrin. Sucesorio Familiar 1 Acdo. Núm. Exp. 83/2026.

Del Razo García Rodolfo. Sucesorio Familiar A. 1 Acdo. Núm. Exp. 569/2025.

Álvarez Jiménez Yolanda. Sucesorio Familiar A. 1 Acdo. en Otros. Núm. Exp. 265/2024 Secc. Segunda.

Ángel Gómez Guadalupe Adrián. Sucesorio Familiar A. 1 Acdo. Núm. Exp. 455/2025.

AUDIENCIA

Carrilo González Joel Domingo. Aud. Sin Comparecencia Sucesorio Familiar. 1 audiencia. Núm. Exp. 297/2025.

Soriano Reyes María Delpilar vs. Sergio Alejandro Sánchez Mancilla. Aud. Alim. Comparec. 1 audiencia. Núm. Exp. 1143/2002.

SOLO CONSULTA
SOLO CONSULTA
SOLO CONSULTA

Velázquez Reyes Quetzalli Griselda vs. Rafael Arenas Hernández. Aud. Ley Pasa a Sent. Especial Familiar. 1 Aud. en Incidente. Núm. Exp. 1409/2011 Bis. 6 Inc. de Cancel. de Pensión Alimenticia.

LA SECRETARIA DE ACUERDOS
LIC. MARÍA ANTONIENTA ARROYO SUMANO

SECRETARÍA "B"
ACUERDOS DEL 24 DE MARZO DEL 2026

Admón. 2026. Sucesorio Familiar 1 Acdo. en Expedientillo. Núm. Exp. 0/2026.
Andrade Aguirre Eder Adrián vs. Pomar Robledo Alexa Stephania. Controversias del Orden Familiar 1 Acdo. Núm. Exp. 388/2022.
Balderas Hernández Carlos. Sucesorio Familiar 1 Acdo. Núm. Exp. 12/2026.
Bustamante Gómez José Fernando. Sucesorio Familiar 1 Acdo. Núm. Exp. 822/2025.
Campos Bobadilla Brandon vs. Marysol Guadalupe Ríos Hernández. Controversias del Orden Familiar Acdo. C. J. 1 Acdo. Núm. Exp. 1662/2023 Tomo II.
Chaylian Herrera María Soledad vs. Roger Leenen Iwein María. Especial Familiar 1 Acdo. Núm. Exp. 408/2018.
Corona Fuentes Samuel vs. García Díaz Victoria. Especial Familiar Acdo. C. J. 1 Acdo. Núm. Exp. 1402/2016.
Cruz González Ana María vs. Notario Público 77 del D. F. y Otros. Ord. Civil Familiar Acdo. C. J. 1 Acdo. Núm. Exp. 298/2016.
Domínguez Estudillo María Telma. Sucesorio Familiar 1 Acdo. Núm. Exp. 622/2025.
Flores García Amaral vs. Alejandra Negrete Macouzet. Especial Familiar Entrega de Billete. 1 Acdo. en Incidente. Núm. Exp. 976/2020 Inc. para Regular Las Consecuencias Inherentes a la Disol. del Vínculo Matrimonial.
Gallardo García Gonzalo vs. María Concepción Campuzano Rojas. Alim. Comparec. 1 Acdo. Núm. Exp. 1182/1999.
García Cortés Rosa María vs. Enrique Efrén Sierra Méndez. Especial Familiar 1 Acdo. Núm. Exp. 46/2013.
González Medrano Sabina. Sucesorio Familiar Prevención. 1 Acdo. Núm. Exp. 174/2026.
González Reyes Tomás. Sucesorio Familiar Prevención. 1 Acdo. Núm. Exp. 172/2026.
Gómez de la Casa Rodolfo. Sucesorio Familiar 1 Acdo. Núm. Exp. 166/2025.
Hernández Villavicencio Roberto su Sucesión. Sucesorio Familiar 1 Acdo. Núm. Exp. 544/2022.
Hernández Silverio Gloria Beatriz vs. Alfonso Huante Anaya. Controversias del Orden Familiar 1 Acdo. Núm. Exp. 2046/2022.
Hernández de la Torre Carolina. Sucesorio Familiar 1 Acdo. Núm. Exp. 412/2025.
Jiménez Mendoza Silvia vs. Celso Fidel Ruíz Ávila. Controversias del Orden Familiar 1 Acdo. Núm. Exp. 2188/2011 Principal.
Leal Miranda Giovanni vs. Dalía Lucía Santoyo Dávila. Controversias del Orden Familiar 1 Acdo. en Incidente. Núm. Exp. 1180/2023 Incidente.
Leal Miranda Giovanni vs. Dalía Lucía Santoyo Dávila. Controversias del Orden Familiar 1 Acdo. Núm. Exp. 1180/2023 Tomo II.
López Bahena Sandra Alicia vs. Martínez Manrique Enrique. Especial Familiar 1 Acdo. Núm. Exp. 1256/2016.
Lorea Hernández Javier. Sucesorio Familiar Acdo. C. J. 1 Acdo. Núm. Exp. 620/2017 Secc. Cuarta.
Lucie Marcelle Clotildemounier vs. Hernández Gómez Eduardo. Controversias del Orden Familiar Acdo. C. J. 1 Acdo. Núm. Exp. 1104/2024 Principal Tomo II.
Luna Guevara Zamira vs. García Ramírez Miguel. Especial Familiar 1 Acdo. en Incidente. Núm. Exp. 18/2019 Pago y Aseguramiento de Pensión Alimenticia.
López Cuevas Alberto vs. Arreola Landeros Marisol. Especial Familiar 1 Acdo. en Incidente. Núm. Exp. 1868/2019 Inc. de Rendición de Ctas. Promov. por Marisol Arreola Landeros.
López Cuevas Alberto vs. Arreola Landeros Marisol. Especial Familiar 1 Acdo. en Incidente. Núm. Exp. 1868/2019 Inc. de Formación de Inventario de la Sociedad Conyugal.
Martínez Martínez Elilia vs. Guillermo Muñoz López. Controversias del Orden Familiar 1 Acdo. en Incidente. Núm. Exp. 1528/2022 Incidente.
Martínez Minero Alejandro. Sucesorio Familiar 1 Acdo. Núm. Exp. 2454/2024.
Orozco Cortés Selene Isabel vs. Mondragón Tapia Víctor Manuel. Controversias del Orden Familiar Acdo. C. J. 1 Acdo. Núm. Exp. 1314/2022 Incidente.
Pacheco Escamilla María de la Piedad Marina. Sucesorio Familiar Acdo. C. J. 1 Acdo. Núm. Exp. 818/2021.
Ramírez Barriga María Teresa vs. Rodrigo Rogelio Castillo Chávez. Controversias del Orden Familiar Acdo. C. J. 1 Acdo. Núm. Exp. 1044/2024.
Romero Martínez Dolores. Sucesorio Familiar 1 Acdo. Núm. Exp. 356/2023.
Salazar Pérez Eufracia. Sucesorio Familiar 1 Acdo. en Otros. Núm. Exp. 670/2024 Secc. Segunda.
Santiago López Ángel Jesús vs. Elvira Hernández Blanca Itzel. Controversias del Orden Familiar 1 Acdo. en Incidente. Núm. Exp. 2038/2021 Inc. de Cump. de Pago de Alimentos.
Sánchez Juárez Guadalupe. Sucesorio Familiar 1 Acdo. Núm. Exp. 612/2025.
Torres Pérez Andrea del Pilar vs. Víctor Manuel Moreno Godínez. Controversias del Orden Familiar Aud. Resuelve Medidas. 1 Acdo. Núm. Exp. 75/2026 Lamviv/075/2026.
Torres Sánchez Guillermo. Sucesorio Familiar 2 Acdos. Núm. Exp. 828/2025.
Valente Cuevas Viridiana vs. Julio Hernández Serrano. Controversias del Orden Familiar Acdo. C. J. 1 Acdo. Núm. Exp. 66/2006 Inc. de Pensión Alimenticia 2026.
Vázquez Ariza Olga vs. Emilio Javier Cárdenas Vejar. Controversias del Orden Familiar 1 Acdo. Núm. Exp. 760/2024.
NO PUBLICADOS
Bustamante Gómez José Fernando. Sucesorio Familiar no Publ. del 23-03- 2026. 1 Acdo. Núm. Exp. 822/2025.
Fernández Revilla Eduardo Jesús. Juris. Voluntaria Familiar no Publ. del 23- 03- 2026. 1 Acdo. Núm. Exp. 1810/2024.
Flores Barquin Concepción vs. Joel Márquez Hernández. Controversias del Orden Familiar no Publ. del 23- 03- 2026. 1 Acdo. Núm. Exp. 54/2024.
Leal Miranda Giovanni vs. Dalía Lucía Santoyo Dávila. Controversias del Orden Familiar no Publ. del 23- 03- 2026. 3 Acdos. Núm. Exp. 1180/2023 Tomo II.
Yudico Arista Mariano. Sucesorio Familiar no Publ. del 23-03- 2026. 1 Acdo. Núm. Exp. 834/2025.
AUDIENCIA
Doroteo Monroy Pamela Abigail vs. González Torres Hugo. Aud. Controversias del Orden Familiar 1 audiencia. Núm. Exp. 1176/2023 Tomo II.
Reyno Monter Rosa María. Aud. 790 Sucesorio Familiar. 1 audiencia. Núm. Exp. 38/2026.

LA SECRETARIA DE ACUERDOS
LIC. JANETH HERNÁNDEZ HERNÁNDEZ

VIGÉSIMO CUARTO DE LO FAMILIAR

SECRETARÍA "A"
ACUERDOS DEL 24 DE MARZO DEL 2026

Alfaro Vázquez Isabel vs. Ricardo Cruz Osorio. Ejec. Merc. 1 Acdo. Núm. Exp. 263/2005.
Alfonso Vences Juan Carlos vs. Medina García Laura Grisel. Especial Familiar 1 Acdo. en Incidente. Núm. Exp. 431/2023 Modificación de Régimen de Visitas y Convivencias y Cambio de Lugar de Entrega Recepción de Menor.
Andrés López Ismael su Sucesión. Sucesorio Familiar 1 Acdo. Núm. Exp. 1129/2024.
Ángeles Trejo Pánfila su Sucesión. Sucesorio Familiar 2 Acdos. Núm. Exp. 439/2025.
Avilés Nieves Carmen su Sucesión. Sucesorio Familiar 1 Acdo. Núm. Exp. 535/2025.
Badillo Ramírez Carmen Azalea vs. Torrijos Sáinz Ángel Erik. Controversias del Orden Familiar 1 Acdo. Núm. Exp. 2217/2024.
Bustamante Segura Hermenegildo su Sucesión. Sucesorio Familiar 1 Acdo. Núm. Exp. 17/2023.
Cárdenas Pérez Antonio su Sucesión. Sucesorio Familiar Nuevo. 1 Acdo. Núm. Exp. 185/2026.
Cassab Charabati Víctor su Sucesión. Sucesorio Familiar 1 Acdo. en Expedientillo. Núm. Exp. 347/2022.
Cassab Charabati Víctor su Sucesión. Sucesorio Familiar Dada Cuenta. 1 Acdo. en Otros. Núm. Exp. 347/2022 Secc. Segunda.

SOLO CONSULTA
SOLO CONSULTA
SOLO CONSULTA

Castor Fuentes Mónica Graciela. Especial Familiar 1 Acdo. en Incidente. Núm. Exp. 717/2007 Inc. de Incumplimiento de Convenio.
Cortés y Carmona Guillermina su Sucesión. Sucesorio Familiar 1 Acdo. Núm. Exp. 377/2025.
Dantant Arias Carlos. Sucesorio Familiar 1 Acdo. en Expedientillo. Núm. Exp. 2025/2013.
Díaz Hernández Cruz su Sucesión. Sucesorio Familiar 1 Acdo. Núm. Exp. 673/2025.
Estrada Vega Santos. Sucesorio Familiar 1 Acdo. en Expedientillo. Núm. Exp. 733/1990.
Figueroa Staines Paola vs. José Alejandro Villalvazo Bustos. Controversias del Orden Familiar 2 Acdos. Núm. Exp. 1993/2009.
Flores Ortega Álvaro su Sucesión. Sucesorio Familiar 1 Acdo. Núm. Exp. 671/2025.
Flores y García Consuelo su Sucesión. Sucesorio Familiar 1 Acdo. Núm. Exp. 2271/2024.
Fonseca Campos Arturo. Sucesorio Familiar 2 Acdos. Núm. Exp. 1077/2020.
García Jaime Carlos su Sucesión. Sucesorio Familiar 2 Acdos. Núm. Exp. 105/2026.
González López Hilda Dulce María su Sucesión. Sucesorio Familiar 1 Acdo. Núm. Exp. 325/2025.
González Romero Alberto su Sucesión. Sucesorio Familiar 2 Acdos. Núm. Exp. 687/2025.
Heredia Reyes Ma Guadalupe su Sucesión. Sucesorio Familiar 1 Acdo. Núm. Exp. 117/2026.
Hernández Cerón Miguel Ángel. Sucesorio Familiar 1 Acdo. en Expedientillo. Núm. Exp. 393/2009.
Hernández Chávez Elizabeth vs. Mario Arturo Sánchez Velázquez. Controversias del Orden Familiar 1 Acdo. Núm. Exp. 1853/2018.
Illan Valencia Ángela María vs. Aguirre Hernández Ephrain. Especial Familiar 1 Acdo. en Incidente. Núm. Exp. 485/2010 Inc. de Cump. de Convenio.
Illan Valencia Ángela María vs. Ephrain Aguirre Hernández. Especial Familiar 2 Acdos. en Incidente. Núm. Exp. 485/2010 Cancel. de Pensión Alimenticia.
Jiménez Deita José Arturo vs. Lizalde Gutiérrez Claudia Fabiola. Ord. Civil Familiar 1 Acdo. en Incidente. Núm. Exp. 629/2014 Repos. de Autos.
Jiménez Pineda Hilario. Sucesorio Familiar Dada Cuenta. 1 Acdo. en Expedientillo. Núm. Exp. 423/2025.
Juárez Albarrán Óscar vs. Ramos Maguey Karina. Especial Familiar 1 Acdo. Núm. Exp. 1027/2015.
León Frías Dora Estela vs. Castro Cabrera Diana Isabel y Ponce León Humberto. Controversias del Orden Familiar Contestación de Agravios. 1 Acdo. en Incidente. Núm. Exp. 1891/2024 Nul. de Emplzamiento.
López Rojas Sergio Jorge su Sucesión. Sucesorio Familiar 1 Acdo. Núm. Exp. 417/2025.
Loustalot Saucedo Juan Emilio y Loustalot Saucedo Luis Gonzaga vs. Saucedo Mester María Ana su Sucesión y Saucedo Mester Eduardo su Sucesión. Ord. Civil Familiar Apel. Preventiva. 1 Acdo. Núm. Exp. 871/2024.
Martínez Alvarado Celedonia. Sucesorio Familiar 1 Acdo. en Expedientillo. Núm. Exp. 49/2017.
Martínez Domínguez Francisco su Sucesión. Sucesorio Familiar 1 Acdo. Núm. Exp. 549/2025.
Martínez Farías Roberto su Sucesión. Sucesorio Familiar 1 Acdo. Núm. Exp. 533/2025.
Martínez Villamar Tayde su Sucesión. Sucesorio Familiar 2 Acdos. Núm. Exp. 159/2025.
Martínez de Jesús Gerardo su Sucesión. Sucesorio Familiar 1 Acdo. Núm. Exp. 2405/2024.
Mata Betancourt Luis. Sucesorio Familiar 1 Acdo. Núm. Exp. 439/2019.
Mendizábal Arcos Adriana Jazmín vs. Jonathan Rafael Torres Rodríguez. Controversias del Orden Familiar 1 Acdo. en Incidente. Núm. Exp. 169/2021 Inc. de Disminución de Pensión Alimenticia Provisional.
Mendizábal Arcos Adriana Jazmín vs. Torres Rodríguez Jonathan Rafael. Controversias del Orden Familiar 1 Acdo. en Otros. Núm. Exp. 169/2021 Principal Tomo II.
Meneses Solares Jorge vs. Dulce María Ruíz Téllez. Controversias del Orden Familiar 1 Acdo. Núm. Exp. 1769/2018 Tomo II.
Mondragón Martínez Jaime su Sucesión. Sucesorio Familiar 1 Acdo. Núm. Exp. 131/2026.
Montes de Oca Salinas Gabriela vs. Pérez Briseño Datan Aldebaran. Controversias del Orden Familiar 1 Acdo. Núm. Exp. 1659/2021.
Montiaga López María José vs. Escobedo Larrauri Carlos David. Controversias del Orden Familiar 1 Acdo. Núm. Exp. 1167/2021.
Moreno López Patricia su Sucesión. Sucesorio Familiar 1 Acdo. en Expedientillo. Núm. Exp. 2339/2024.
Motta de la Parra David Arturo. Sucesorio Familiar 1 Acdo. en Incidente. Núm. Exp. 1101/2019 Remoción de Albacea.
Murillo Rodríguez Linda Maricela vs. Arias Figueroa Omar Rafael. Especial Familiar 1 Acdo. Núm. Exp. 1857/2023.
Murillo Rodríguez Linda Maricela vs. Arias Figueroa Omar Rafael. Especial Familiar 2 Acdos. en Incidente. Núm. Exp. 1857/2023 de Ca, Mbio de Guarda y Custodia.
Pacheco Mimbrera Beatriz vs. Albarrán Rives Jaime y Albarrán Pecheco Erick y Albarrán Pacheco Jaime Roberto y Albarrán Pacheco Emerson Martiniano. Controversias del Orden Familiar 2 Acdos. Núm. Exp. 2223/2024.
Paredes Alonso Ernesto su Sucesión. Sucesorio Familiar 1 Acdo. Núm. Exp. 25/2026.
Pichardo Gelly Gerardo Alejandro vs. López Miranda Hassel. Controversias del Orden Familiar 2 Acdos. en Incidente. Núm. Exp. 2207/2024 Innominado.
Puente Hernández Dolores su Sucesión. Sucesorio Familiar 1 Acdo. Núm. Exp. 643/2025.
Rayas Hernández Arturo Adolfo vs. Brenda Mónica Silva Blanco. Controversias del Orden Familiar Dada Cuenta. 1 Acdo. Núm. Exp. 2069/2016.
Rentaria Soriana María, Guadalupe y Recardo Torija Zamorano y Rentería Soriano María Guadalupe. Sucesorio Familiar 1 Acdo. en Expedientillo. Núm. Exp. 957/2007.
Rincón Salas Juliana vs. Hernández Ambriz Juan José. Controversias del Orden Familiar 1 Acdo. en Expedientillo. Núm. Exp. 1253/2006.
Rivera Santacruz Adriana vs. Padilla Flores Santiago. Especial Familiar 1 Acdo. en Incidente. Núm. Exp. 1369/2016 Modificación de Domicilio.
Rivera Santacruz Adriana vs. Santiago Padilla Flores. Especial Familiar 1 Acdo. Núm. Exp. 1369/2016.
Robles Mata Adolfo y María de la Luz Ballesteros Velázquez. Sucesorio Familiar 1 Acdo. en Expedientillo. Núm. Exp. 2231/2018.
Rodríguez Rello María Olga su Sucesión. Sucesorio Familiar Nuevo. 1 Acdo. Núm. Exp. 183/2026.
Rosales Herrera Ana Gabriela vs. Pérez Valencia Leonardo. Controversias del Orden Familiar 1 Acdo. Núm. Exp. 2163/2024.
Sánchez García Rodolfo su Sucesión. Juris. Voluntaria Familiar 1 Acdo. Núm. Exp. 1597/2024.
Saucedo Bustos Ana Bertha vs. Ortega Téllez Brandon. Controversias del Orden Familiar 2 Acdos. Núm. Exp. 1207/2024.
Segura Muciño Honorio su Sucesión. Sucesorio Familiar 1 Acdo. Núm. Exp. 1529/2023 Secc. Segunda.
Soriano Otero Eduardo su Sucesión. Sucesorio Familiar 1 Acdo. Núm. Exp. 175/2025.
Urbina Ortiz María de Jesús. Sucesorio Familiar 1 Acdo. en Expedientillo. Núm. Exp. 693/2000.
Valdovinos Hernández Guadalupe su Sucesión. Sucesorio Familiar 1 Acdo. Núm. Exp. 63/2026.
Vásquez Saldívar Ricardo su Sucesión. Sucesorio Familiar 2 Acdos. Núm. Exp. 119/2026.
Vázquez Ortiz Antonio. Exh. Familiar 1 Acdo. en Expedientillo. Núm. Exp. 1119/2014.
Velázquez Cruz Gerardo su Sucesión. Sucesorio Familiar Nuevo. 1 Acdo. Núm. Exp. 139/2026.
Velázquez Juan vs. Velázquez Rendón Liliana. Controversias del Orden Familiar 1 Acdo. Núm. Exp. 2347/2024.
Vélez Méndez Caridad. Sucesorio Familiar 1 Acdo. en Expedientillo. Núm. Exp. 539/2012.

NO PUBLICADOS

Frías Blancas Demetria su Sucesión. Sucesorio Familiar 1 Acdo. Núm. Exp. 1775/2024.
Pacheco Ortiz Amelia vs. Alejandro Alberto Cervantes Pineda. Controversias del Orden Familiar 1 Acdo. en Expedientillo. Núm. Exp. 2115/2019.

AUDIENCIA

Araiza Quintana Blanca Estela vs. Badillo Corrales Carlos. Controversias del Orden Familiar 1 audiencia. Núm. Exp. 1219/2023.
Carranza Víctor Hugo Alonso vs. Carrillo Campos Jeniffer Jaquelíne. Aud. Especial Controversias del Orden Familiar 1 audiencia. Núm. Exp. 1541/2023 Principal.

SENTENCIAS INTERLOCUTORIAS

Cruz Gómez Roberto Octavio su Sucesión. Sucesorio Familiar Sent. 1 Núm. Exp. 343/2025

LA SECRETARIA DE ACUERDOS
LIC. SELENE CELESTE ZAMUDIO RODRÍGUEZ

SOLO CONSULTA

SECRETARÍA "B"
ACUERDOS DEL 24 DE MARZO DEL 2026

Abreu Valerio Imelda Juana vs. Mirta Eugenia Méndez Abreu. Controversias del Orden Familiar 1 Acdo. Núm. Exp. 276/2019.
Aguilar González Hipólito. Sucesorio Familiar 1 Acdo. Núm. Exp. 1290/2012.
Aguilar Pérez María Herlinda vs. Maximiliano Flores Salazar. Especial Familiar 1 Acdo. en Incidente. Núm. Exp. 56/2012 Inc. de Liquidación de la Sociedad Conyugal.
Alarcón Razo Dayanna Estrella vs. Hernández Vaca Luis Alberto. Especial Familiar 1 Acdo. Núm. Exp. 494/2024.
Alonso López Olga vs. Miguel Ángel Porfirio González. Controversias del Orden Familiar 1 Acdo. Núm. Exp. 2438/2013.
Ángeles Sosa Hariff Axel vs. Ángeles Calderón Hariff. Controversias del Orden Familiar 1 Acdo. en Expedientillo. Núm. Exp. 644/2022.
Ayuzo González Marco Vinicio vs. María Isabel Franco Sánchez. Especial Familiar 1 Acdo. en Incidente. Núm. Exp. 1822/2018 Inc. de Incumplimiento de Convenio.
Bautista Hernández Francisco Javier vs. Cástulo Torres Luz Gardemia. Controversias del Orden Familiar 1 Acdo. Núm. Exp. 1852/2023.
Becerril Moreno Karina vs. Raúl Ríos Sánchez. Controversias del Orden Familiar 2 Acdos. en Incidente. Núm. Exp. 248/2021 Inc. de Cambio de Guarda y Custodia.
Benedek Godeanu Roxana Ioana vs. Vargas Elizondo Francisco Javier. Controversias del Orden Familiar 1 Acdo. en Otros. Núm. Exp. 1822/2024 Segundo Tomo del Principal.
Benedek Godeanu Roxana Ioana vs. Vargas Elizondo Francisco Javier. Controversias del Orden Familiar Amparo. 1 Acdo. en Amparo. Núm. Exp. 1822/2024 Amparo 302. 2026 VI.
Briones Gutiérrez Carlos su Sucesión. Sucesorio Familiar 1 Acdo. Núm. Exp. 2230/2023.
Briseño Ambrosio Ramiro su Sucesión. Sucesorio Familiar 2 Acdos. Núm. Exp. 1410/2024.
Bueno Castillo Elia su Sucesión. Sucesorio Familiar 1 Acdo. Núm. Exp. 1498/2023.
Bueno Castillo Elia su Sucesión. Sucesorio Familiar 1 Acdo. en Otros. Núm. Exp. 1498/2023 Secc. Segunda.
Calderón Salgado Ernestin vs. Calderón Álvarez Argelia. Controversias del Orden Familiar 1 Acdo. Núm. Exp. 2074/2021.
Camargo Vera Irma Alicia vs. Rosales Granados Ricardo. Controversias del Orden Familiar 1 Acdo. Núm. Exp. 1694/2009.
Canedo Maldonado Rocío vs. Ortiz Flores Bardo Acxel. Controversias del Orden Familiar 1 Acdo. en Incidente. Núm. Exp. 2014/2024 Inc. de Reduc. de Pago de Pensión Alimenicia Provisional.
Carachure Guerrero Omar vs. Carachure Velázquez Omar. Controversias del Orden Familiar 1 Acdo. Núm. Exp. 1394/2022.
Carachure Guerrero Omar vs. Carachure Velázquez Omar. Controversias del Orden Familiar 1 Acdo. en Incidente. Núm. Exp. 1394/2022 Inc. de Cancel. de Pensión Alimenticia.
Carachure Guerrero Omar vs. Carachure Velázquez Omar. Controversias del Orden Familiar 1 Acdo. en Incidente. Núm. Exp. 1394/2022 Inc. de Pensiones Vencidas y No Pagadas.
Castañeda Núñez Marlon Armando su Sucesión. Sucesorio Familiar 2 Acdos. Núm. Exp. 6/2026.
Castillejo García Alicia vs. Adrián Escobedo Morales. Especial Familiar 1 Acdo. en Incidente. Núm. Exp. 210/2021 Inc. de Modificación de Pensión Alimenticia y Régimen de Guarda y Custodia.
Cervantes Salvatori Marisol vs. Vázquez Gongora Alejandro Canek. Especial Familiar Dada Cuenta. 1 Acdo. Núm. Exp. 590/2021 Tomo IV Inc. de Régimen de Visitas y Convivencias.
Cortina Peña Jorge vs. Ferreira Avilez Eunice. Especial Familiar 1 Acdo. en Expedientillo. Núm. Exp. 992/2023 Expedientillo.
Cruz Correa Arturo de Jesús su Sucesión. Sucesorio Familiar audiencia. 1 Acdo. Núm. Exp. 462/2025.
Cruz Silva Irma su Sucesión. Sucesorio Familiar audiencia. 1 Acdo. Núm. Exp. 1746/2022.
Daniel Cortés Alfonso Gabriel Lucio su Sucesión. Sucesorio Familiar 1 Acdo. Núm. Exp. 564/2024.
Díaz González Alderete Beatriz vs. González Alquicira Erwing. Controversias del Orden Familiar 1 Acdo. Núm. Exp. 190/2022.
Espinal Ramos Laurentino su Sucesión. Sucesorio Familiar 1 Acdo. Núm. Exp. 774/2025.
Estrada Reyes Alejandro Francisco su Sucesión. Sucesorio Familiar 1 Acdo. Núm. Exp. 2276/2024.
Fuentes Torres José. Sucesorio Familiar 1 Acdo. en Otros. Núm. Exp. 182/2011 Secc. Segunda.
García Ascencio Raúl su Sucesión. Sucesorio Familiar 3 Acdos. Núm. Exp. 68/2026.
García Carrillo Manuel su Sucesión. Sucesorio Familiar 1 Acdo. en Incidente. Núm. Exp. 960/2022 Inc. de Remoción de Albacea.
García Gallego Mónica vs. Cuevas Salazar Josafat. Controversias del Orden Familiar 2 Acdos. Núm. Exp. 1100/2021.
Gilles Thomas Antoine vs. Lorenzana Briones Ana Alicia. Especial Familiar 1 Acdo. en Incidente. Núm. Exp. 1012/2022 Inc. de Desocup. y Entrega de Propiedad.
González Guadarrama Ángel Roberto vs. Moreno González Mariela Selene. Controversias del Orden Familiar 1 Acdo. Núm. Exp. 166/2023.
González Mata Carlos vs. Mata Olguín María Trinidad su Sucesión y Licenciado Alfonso Zermeño Infante Notario Público Número Cinco del Distrito Federal hoy Ciudad de México. Ord. Civil Familiar 1 Acdo. Núm. Exp. 1064/2024.
González Mayo Gabriela Egladed vs. Morales Neria Francisco Javier. Controversias del Orden Familiar 1 Acdo. Núm. Exp. 1436/2024.
Guevara Guerrero Ana María su Sucesión. Sucesorio Familiar 1 Acdo. Núm. Exp. 22/2026.
Guzmán Alcalá Melanie Shirel vs. Guzmán Gutiérrez Juan Víctor. Controversias del Orden Familiar 1 Acdo. Núm. Exp. 2312/2024.
Hernández Amador María del Pueblito. Sucesorio Familiar 1 Acdo. Núm. Exp. 1500/2014.
Herrera Hernández Heriberto vs. Mora Juárez Herlinda. Especial Familiar 1 Acdo. Núm. Exp. 976/2024 Bis. 1 Repos. de Autos.
Herrera Lozano Germán su Sucesión. Sucesorio Familiar 1 Acdo. Núm. Exp. 654/2025.
Ibarra López Rosa María su Sucesión. Sucesorio Familiar 1 Acdo. Núm. Exp. 78/2026.
Islas Gom, Ez Roberto. Sucesorio Familiar 1 Acdo. Núm. Exp. 1622/2014.
Jiménez Gutiérrez Verónica Tamara vs. Castro Morales Jonathan. Controversias del Orden Familiar 1 Acdo. Núm. Exp. 850/2023.
Jiménez Macrina su Sucesión. Sucesorio Familiar 1 Acdo. Núm. Exp. 30/2026.
Jiménez Santana Reyna vs. Rutilo Flores Silverio. Especial Familiar 1 Acdo. Núm. Exp. 936/2020.
Jiménez Viveros Andrea Yanethh y Velázquez Jiménez Justin y Velázquez Jiménez Galilea vs. Velázquez Martínez Jesús. Controversias del Orden Familiar 1 Acdo. Núm. Exp. 730/2024.
Laguna Monroy Martha Arianna vs. Cervantes Palma Joaquín Accel. Controversias del Orden Familiar 2 Acdos. en Incidente. Núm. Exp. 1328/2024 Inc. de Cambio de Forma de Pago de la Pensión Alimenticia Provisional.
León Manríquez Elizabeth vs. Campos Villaseñor Mauricio. Sucesorio Familiar 1 Acdo. Núm. Exp. 2108/2024.
Luna Martínez José Roberto vs. González Ramírez Aimee Carolina. Controversias del Orden Familiar 1 Acdo. en Incidente. Núm. Exp. 292/2024 Inc. de Cancel. de Pensión Alimenticia.
López Martínez Katia Fernanda vs. Iván Reza Corona. Controversias del Orden Familiar 1 Acdo. Núm. Exp. 1336/2016.
Machorro Reynoso Gerardo vs. Graciela Medina Miranda. Especial Familiar 1 Acdo. Núm. Exp. 1936/2019.
Márquez González Nicolás Raúl vs. Vargas Olarte María del Carmen. Especial Familiar 1 Acdo. en Incidente. Núm. Exp. 2052/2013 Inc. de Cancelacióm Parcial de Pensión Alimenticia.
Martínez Germán Raquel. Sucesorio Familiar 1 Acdo. Núm. Exp. 650/2020.
Martínez González Raquel. Sucesorio Familiar 1 Acdo. Núm. Exp. 66/2018.
Medina García Nohemí Sharely vs. Erik Alberto Cabrera Ortiz. Controversias del Orden Familiar 1 Acdo. en Incidente. Núm. Exp. 86/2017 Inc. de Liquidación de Pago Complementario de Pensión Alimenticisa.
Medina Hernández Nayeli vs. Barceinas Durán Carlos Alberto. Controversias del Orden Familiar 1 Acdo. en Incidente. Núm. Exp. 1212/2022 Inc. de Cumpliiento de Sentencia.
Mejía Rubio Gerardo Hipólito vs. Venegas Escobar Matilde. Ord. Civil Familiar 1 Acdo. Núm. Exp. 142/2026.
Méndez Durán Ana María. Int. 1 Acdo. Núm. Exp. 122/1994.
Mojica Roque Ma del Carmen vs. Hurtado Mojica Ricardo y Hurtado Mojica Martina. Sucesorio Familiar 1 Acdo. Núm. Exp. 564/2021.
Monroy Álvarez Patricia Elizabeth vs. Garduno Pliego Israel Agustín. Controversias del Orden Familiar 1 Acdo. en Incidente. Núm. Exp. 492/2007 Inc. de Aumento de Pensión Alimenticia.

SOLO CONSULTA
SOLO CONSULTA
SOLO CONSULTA

Monroy Álvarez Patricia Elizabeth vs. Garduño Pliego Israel Agustín. Controversias del Orden Familiar 1 Acdo. Núm. Exp. 492/2007.
Monroy Álvarez Patricia Elizabeth vs. Garduño Pliego Israel Agustín. Controversias del Orden Familiar 1 Acdo. en Incidente. Núm. Exp. 492/2007 Inc. de Cump. de Pago de Alimentos.
Monroy Zenil Sigfredo su Sucesión. Sucesorio Familiar 1 Acdo. Núm. Exp. 256/2025.
Morales Bolaños Juan Salvador vs. Villegas Méndez Lizbeth Citlali. Controversias del Orden Familiar 1 Acdo. Núm. Exp. 1178/2024.
Morales Navarrete Teresa Margarita su Sucesión. Sucesorio Familiar 1 Acdo. Núm. Exp. 752/2025.
Murillo Colín Esteban su Sucesión. Sucesorio Familiar 1 Acdo. Núm. Exp. 254/2025.
Muñoz Bello José Gabino Álvaro. Sucesorio Familiar 1 Acdo. Núm. Exp. 626/2017.
Muñoz Cárdenas Sonia Roberta su Sucesión. Sucesorio Familiar 1 Acdo. Núm. Exp. 320/2025.
Narchi Caram Guadalupe su Sucesión. Sucesorio Familiar 1 Acdo. Núm. Exp. 2392/2024.
Natera Reyna Carlos Samuel su Sucesión. Sucesorio Familiar 1 Acdo. Núm. Exp. 274/2024.
Natera Reyna Carlos Samuel su Sucesión. Sucesorio Familiar 1 Acdo. en Otros. Núm. Exp. 274/2024 Secc. Segunda.
Natera Reyna Carlos Samuel su Sucesión. Sucesorio Familiar 1 Acdo. en Otros. Núm. Exp. 274/2024 Secc. Tercera.
Niebla Jiménez Ana Laura vs. García Roncal Samir. Controversias del Orden Familiar 1 Acdo. Núm. Exp. 2398/2024.
Nieto Sánchez Rodolfo su Sucesión. Sucesorio Familiar 1 Acdo. Núm. Exp. 2372/2024.
Olvera Cruz Noemí. Juris. Voluntaria Familiar 1 Acdo. Núm. Exp. 196/2024.
Ortiz Cedillo Laura Karina vs. Pacheco Márquez Horacio. Controversias del Orden Familiar 1 Acdo. Núm. Exp. 244/2014.
Ortiz Rocha Raquel su Sucesión. Sucesorio Familiar 1 Acdo. Núm. Exp. 1598/2021.
Padrón Osbon Roanna Isabel vs. Pérez Rocha Loyo Gerardo. Controversias del Orden Familiar 1 Acdo. Núm. Exp. 370/2022.
Pérez Anaya Kenny Yaneth vs. Ulage Mercado Adrián Gabriel. Controversias del Orden Familiar 1 Acdo. Núm. Exp. 266/2024.
Pérez Carranza Piedad. Sucesorio Familiar 1 Acdo. en Otros. Núm. Exp. 300/2009 Secc. Cuarta.
Pérez Pérez Eduardo su Sucesión. Sucesorio Familiar 1 Acdo. Núm. Exp. 2164/2024.
Pérez Solano Juana su Sucesión. Sucesorio Familiar 1 Acdo. Núm. Exp. 58/2026.
Ponce Rojas Octavio de Jesús. Sucesorio Familiar 1 Acdo. Núm. Exp. 1842/2024.
Prieto Solórzano María de Los Ángeles su Sucesión. Sucesorio Familiar 1 Acdo. Núm. Exp. 108/2026.
Ramírez Hernández Gabriel su Sucesión. Sucesorio Familiar audiencia. 1 Acdo. en Incidente. Núm. Exp. 170/2024 Inc. de Remoción de Albacea.
Rocha Martínez Claudia Ivonne vs. Juan José Cayetano Riquelme. Especial Familiar 1 Acdo. Núm. Exp. 808/2016.
Rodríguez Gaitan José Alonso su Sucesión. Sucesorio Familiar 1 Acdo. en Otros. Núm. Exp. 408/2022 Secc. Segunda.
Rosas González María Isabel vs. Marcos Aurelio Luna Vega. Controversias del Orden Familiar 1 Acdo. Núm. Exp. 212/2019.
Rosete Vela Norma Lidia vs. Jaime Rangel Quintos. Controversias del Orden Familiar 1 Acdo. Núm. Exp. 1122/2018.
Ruíz Olemdo María de Lourdes vs. Andrés Fernando Rivas Castañeda. Especial Familiar 1 Acdo. en Incidente. Núm. Exp. 896/2013 Inc. de Reduc. de Pensión Alimenticia.
Ruíz Olemdo María de Lourdes vs. Andrés Fernando Rivas Castañeda. Especial Familiar 1 Acdo. en Incidente. Núm. Exp. 896/2013 Inc. de Visitas y Convivencias.
Sánchez Calderón Dulce Berenice vs. Vázquez Pérez Julio César. Controversias del Orden Familiar 1 Acdo. Núm. Exp. 1090/2024.
Sánchez Juárez José Gabriel vs. Sandoval García Guadalupe. Especial Familiar 1 Acdo. en Expedientillo. Núm. Exp. 62/2024.
Santillán Bueyes Miriam vs. Trejo Soto Luis Ángel. Controversias del Orden Familiar 1 Acdo. Núm. Exp. 614/2020.
Suárez Castillo Alma Rosa vs. Ramiro Maya Castañeda. Controversias del Orden Familiar Billete. 1 Acdo. Núm. Exp. 1528/2017.
Téllez Martínez Zyania Irays vs. Mendieta Jiménez Alberto. Controversias del Orden Familiar 1 Acdo. Núm. Exp. 1812/2024.
Toledo Lara Ana Karina vs. Pérez Padilla Alexis Rodrigo. Controversias del Orden Familiar Billete. 1 Acdo. Núm. Exp. 1670/2022.
Valdez Vargas Caridad Rocío. Controversias del Orden Familiar 1 Acdo. en Expedientillo. Núm. Exp. 150/2011 Expedientillo.
Velasco Brisuela Bárbara Pamela vs. Hernández Ramírez Efrén. Controversias del Orden Familiar 1 Acdo. en Incidente. Núm. Exp. 2462/2014 Inc. Modificación Convenio.
Velázquez Aguilar Rosa María su Sucesión. Sucesorio Familiar audiencia. 1 Acdo. Núm. Exp. 1684/2024.
Vera Landeros Diego Armando vs. Demanda Juic. Sucesión Testamentaria. Sucesorio Familiar Dada Cuenta. 1 Acdo. en Cuadernillo. Núm. Exp. 598/2025 Secc. Segunda.
Yáñez Romo Mauricio su Sucesión. Sucesorio Familiar 1 Acdo. Núm. Exp. 130/2026.
Zapiain y Lechuga Luis Antonio vs. Calderón Mendizábal Mara de Lourdes. Especial Familiar Amparo. 1 Acdo. en Amparo. Núm. Exp. 1412/2023 Amparo Directo.
De la Cruz Pastrana Erika vs. Vidal Mora Miguel Ángel. Especial Familiar 1 Acdo. en Incidente. Núm. Exp. 736/2024 Inc. de Guarda y Custodia y Régimen de Visitas.
De la Cruz Pastrana Érika vs. Vidal Mora Miguel Ángel. Especial Familiar 2 Acdos. en Incidente. Núm. Exp. 736/2024 Inc. de Liquidación de Sociedad Conyugal.

NO PUBLICADOS

Catro Estrada Roberto. Sucesorio Familiar 1 Acdo. Núm. Exp. 1676/2024.
Kleyff Berdowsky Karen vs. Cassab Charabati Víctor su Sucesión. Ord. Civil Familiar Amparo. 1 Acdo. en Amparo. Núm. Exp. 1826/2022 Amparo Dc 115- 26.

AUDIENCIA

Aguilar Pérez María Herlinda vs. Maximiliano Flores Salazar. | Especial Familiar. 1 Aud. en Incidente. Núm. Exp. 56/2012 Inc. de Liquidación de la Sociedad Conyugal.
Bribiesca Angulo Ana María vs. Sánchez Bribiesca Ana Gabriela y Gutiérrez Smith Alonso. Aud. Controversias del Orden Familiar 1 Aud. en Incidente. Núm. Exp. 1314/2024 Inc. de Susp. de Régimen de Visitas.
Ruíz Olemdo María de Lourdes vs. Andrés Fernando Rivas Castañeda. | Especial Familiar. 1 Aud. en Incidente. Núm. Exp. 896/2013 Inc. de Visitas y Convivencias.

LA SECRETARIA DE ACUERDOS
LIC. BLANCA ESTELA VALDEZ SANTAMARÍA

VIGÉSIMO QUINTO DE LO FAMILIAR

SECRETARÍA "A"
ACUERDOS DEL 24 DE MARZO DEL 2026

Aguillon Linares Marigel vs. Suárez Urbano Guillermo. Especial Familiar 1 Acdo. Núm. Exp. 1627/2021.
Aguirre Alcantar Alicia vs. Zugarazo Amador Víctor Héctor. Especial Familiar 1 Acdo. en Expedientillo. Núm. Exp. 129/2026 Expedientillo.
Arellano Cortés Mauricio Isidro su Sucesión. Sucesorio Familiar Acuerdo. 1 Acdo. Núm. Exp. 671/2025.
Banda Alarcón Verónica vs. Rivera Jiménez Jesús. Controversias del Orden Familiar Acuerdo. 1 Acdo. en Incidente. Núm. Exp. 523/2025 Inc. de Cesación de Pensión Alimenticia.
Bárcena Quintero José de Jesús Antonio su Sucesión. Sucesorio Familiar Acuerdo. 1 Acdo. Núm. Exp. 153/2026.
Barroso Castillo Ariadna Michel vs. Barroso Domínguez José Arturo. Controversias del Orden Familiar Acuerdo. 1 Acdo. en Incidente. Núm. Exp. 103/2025 Inc. de Ejecc. de Sentencia.
Bermúdez López Verónica vs. Mireles Cornejo Joel. Controversias del Orden Familiar 1 Acdo. Núm. Exp. 629/2020 Tomo II.
Calderón Soto Rocío su Sucesión. Sucesorio Familiar Acuerdo. 1 Acdo. en Otros. Núm. Exp. 1541/2021 Secc. Segunda.
Carrillo Ramírez José Fernando vs. Valdez Medrano María Dolores. Especial Familiar Acuerdo. 1 Acdo. Núm. Exp. 789/2025.
Castro Martínez María de Los Ángeles vs. Quezada Martínez Arturo. Especial Familiar 2 Acdos. Núm. Exp. 811/2025.
Castro Mora Rafael su Sucesión. Sucesorio Familiar 1 Acdo. en Incidente. Núm. Exp. 1543/2021 Inc. de Remoción de Albacea.
Cerón Patiño Leonardo Manuel su Sucesión. Sucesorio Familiar 1 Acdo. Núm. Exp. 1333/2023.
Chávez Castellanos Tiburcio vs. N Aplica N Aplica N Aplica. Sucesorio Familiar 1 Acdo. Núm. Exp. 733/2023.

SOLO CONSULTA
SOLO CONSULTA
SOLO CONSULTA

Chávez Lora Gertrudis su Sucesión. Sucesorio Familiar 1 Acdo. Núm. Exp. 81/2026.
Cueva del Castillo Mendoza José Fernando su Sucesión. Sucesorio Familiar 2 Acdos. Núm. Exp. 57/2026.
Díaz Amézcua María de Lourdes su Sucesión. Sucesorio Familiar Acuerdo. 1 Acdo. en Expedientillo. Núm. Exp. 973/2023.
Dillanes Contreras Gil vs. Dillanes Ramírez Rodolfo Amador. Controversias del Orden Familiar Acuerdo. 1 Acdo. Núm. Exp. 1565/2018.
Domínguez Zapata Érika Erendira vs. Álvarez Treviño Pedro Antonio. Guarda y Cust. Acuerdo. 1 Acdo. Núm. Exp. 1825/2010.
Escamilla Hernández Guadalupe. Sucesorio Familiar 1 Acdo. en Incidente. Núm. Exp. 181/1997 Inc. de Remoción de Albacea.
Espinosa de Los Monteros y Guzmán Cecilia Graciela su Sucesión. Sucesorio Familiar 1 Acdo. Núm. Exp. 717/2025.
Estrada Molina Nicolás Rafael su Sucesión. Sucesorio Familiar 1 Acdo. Núm. Exp. 141/2026.
Flores Valeriano José Gonzalo. Sucesorio Familiar 1 Acdo. Núm. Exp. 1737/2019.
Garavito Ovalle Paula Tatiana vs. Espinosa Ballesteros José Arturo. Controversias del Orden Familiar Acuerdo. 1 Acdo. en Incidente. Núm. Exp. 1533/2024 Inc. de Susp. de Pensión Alimenticia.
Garavito Ovalle Paula Tatiana vs. Espinosa Ballesteros José Arturo. Controversias del Orden Familiar Acuerdo. 5 Acdos. Núm. Exp. 1533/2024 Tomo IV Principal.
García Zárate José Luis. Controversias del Orden Familiar Acuerdo. 1 Acdo. en Otros. Núm. Exp. 1035/2012 Rendición de Ctas. 2025.
Gómez Córdoba Gaby vs. Sánchez Zea Elliot Erivans. Controversias del Orden Familiar Acuerdo. 1 Acdo. en Incidente. Núm. Exp. 1699/2016 Inc. de Cambio de Guarda y Custodia y Cancel. de Pensión Alimenticia.
Gómez López Dina Ingrid vs. Cortés Gómez Juan. Especial Familiar 1 Acdo. en Expedientillo. Núm. Exp. 1135/2021 Expedientillo.
Gómez Ramírez Guadalupe vs. Méndez Mejía Pedro Rodolfo. Ord. Civil Familiar Acuerdo. 3 Acdos. Núm. Exp. 659/2003 Principal.
González Linares Abraham vs. Pérez Guerrero María del Consuelo. Controversias del Orden Familiar 1 Acdo. en Expedientillo. Núm. Exp. 325/2005 Expedientillo.
González López Jorge Armando su Sucesión. Sucesorio Familiar 1 Acdo. Núm. Exp. 155/2026.
González Ramírez Aurora su Sucesión. Sucesorio Familiar 1 Acdo. Núm. Exp. 103/2022.
González Silva Juana Alicia vs. Cervantes Ayala Jesús Manuel. Especial Familiar 1 Acdo. en Expedientillo. Núm. Exp. 957/2010 Expedientillo.
González Valdez Yureni Berenice María del Socorro vs. Gómez Bastida César Roberto. Controversias del Orden Familiar 1 Acdo. Núm. Exp. 3355/2024.
González Zamudio Ana Laura vs. Martínez Chávez Mario. Especial Familiar 1 Acdo. en Incidente. Núm. Exp. 419/2024 Inc. de Cump. Al Pago de Pensión Alimenticia.
Guillén del Rosario Mariano Paul vs. Pérez Gómez Valeria. Controversias del Orden Familiar 2 Acdos. Núm. Exp. 3041/2024.
Hernández Adame Margarita vs. Juan Antonio Becerra Pérez. Especial Familiar 1 Acdo. Núm. Exp. 827/1998.
Hernández Betancourt José Socorro su Sucesión. Sucesorio Familiar 1 Acdo. Núm. Exp. 743/2025.
Hernández Montiel Vivian vs. Hernández Vargas Raúl. Juris. Voluntaria Familiar Acuerdo. 1 Acdo. en Incidente. Núm. Exp. 1463/2022 Inc. de Cancel. de Pensión Alimenticia.
Herrera García Esperanza vs. Parra Hernández Maximiliano. Controversias del Orden Familiar 1 Acdo. Núm. Exp. 1905/2024 Tomo II Principal.
Hinojosa Herrera Yedy vs. Arrevillaga Cabrera Luis Enrique. Especial Familiar 1 Acdo. Núm. Exp. 843/2025.
Huicochea Vázquez Angelina su Sucesión. Sucesorio Familiar 1 Acdo. Núm. Exp. 47/2026.
Huila Piñon José Antonio su Sucesión. Sucesorio Familiar 1 Acdo. Núm. Exp. 89/2026.
Juárez Hernández Israel su Sucesión. Sucesorio Familiar Acuerdo. 1 Acdo. Núm. Exp. 617/2025.
Lara Montalvo María de Los Ángeles Jasmín vs. Islas Bra Óscar. Ord. Civil Familiar 1 Acdo. en Expedientillo. Núm. Exp. 2431/2013 Expedientillo.
Lucio González Javier su Sucesión. Sucesorio Familiar 1 Acdo. en Expedientillo. Núm. Exp. 483/2022 Expedientillo.
Luna Urrea Susana. Sucesorio Familiar 1 Acdo. en Otros. Núm. Exp. 1299/2019 Cuarta Sección.
Maldonado Mena María Natalia Beatriz su Sucesión. Juris. Voluntaria Familiar Acuerdo. 3 Acdos. Núm. Exp. 3371/2024.
María Santos Xóchitl vs. Lozada Molina Pablo. Especial Familiar 1 Acdo. Núm. Exp. 163/2026.
Martín Castillo Pablo su Sucesión. Sucesorio Familiar 1 Acdo. Núm. Exp. 17/2026.
Martínez Díaz Paola vs. Millán Pedroza Francisco. Controversias del Orden Familiar 1 Acdo. Núm. Exp. 465/2024.
Martínez Ramírez Andrea su Sucesión. Sucesorio Familiar Acuerdo. 1 Acdo. en Incidente. Núm. Exp. 1137/2022 Inc. de Oposición Al Proyecto de Partición y Adjudicación.
Martínez Ureña Bernabé su Sucesión. Sucesorio Familiar 1 Acdo. Núm. Exp. 7/2026.
Martínez Fonseca Luis. Sucesorio Familiar 1 Acdo. Núm. Exp. 517/2025.
Maya Ambriz Juan Luis Eduardo vs. Baza Durán Valeria. Controversias del Orden Familiar Acuerdo. 1 Acdo. en Incidente. Núm. Exp. 317/2025 Incdente de Incumplimiento de Convenio.
Maya Moreno Yésica vs. Gómez Yáñez Javier. Controversias del Orden Familiar 1 Acdo. en Incidente. Núm. Exp. 731/2011 Inc. de Cancelaion de Pensión Alimenticia.
Mora Mejía Ana Elia vs. Torres Mejía Óscar Javier. Controversias del Orden Familiar Acuerdo. 1 Acdo. en Incidente. Núm. Exp. 1057/2010 Inc. de Ejecc. de Sentencia.
Morales Castañón Margarita su Sucesión. Sucesorio Familiar 1 Acdo. en Expedientillo. Núm. Exp. 3037/2024.
Olivares Ortiz Alejandra vs. Vargas Juárez José Raúl. Controversias del Orden Familiar 1 Acdo. Núm. Exp. 785/2024.
Ortiz Camacho María Teresa su Sucesión. Sucesorio Familiar Acuerdo. 1 Acdo. Núm. Exp. 3033/2024.
Pastrana Hernández Ángel Tonatiuh vs. Jardón Romero Cerena del Sol. Controversias del Orden Familiar Acuerdo. 1 Acdo. en Incidente. Núm. Exp. 913/2022 Inc. de Modificación de Régimen de Visitas y Convivencias.
Pérez Cazares Rosa vs. Hernández López José. Controversias del Orden Familiar 1 Acdo. Núm. Exp. 753/2025.
Pérez Lecona Ana Laura vs. Vega Cárdenas José Juan. Controversias del Orden Familiar Acuerdo. 1 Acdo. Núm. Exp. 1349/2016.
Pérez Osorio Ana Cristina vs. Rocha Cabrera Sergio Adrián. Controversias del Orden Familiar 1 Acdo. en Expedientillo. Núm. Exp. 1291/2022 Expedientillo.
Pérez Ramírez Alicia su Sucesión. Sucesorio Familiar 1 Acdo. Núm. Exp. 109/2026.
Picazo Martínez María Fernanda vs. García Pérez Mauricio. Especial Familiar 1 Acdo. en Incidente. Núm. Exp. 3145/2024 Inc. de Pago Retroactivo de Pensión Alimenticia.
Ramírez Acero Edaly vs. Espejo Bravo Fernando. Controversias del Orden Familiar Acuerdo. 1 Acdo. Núm. Exp. 263/2024.
Ramírez Carbajal Josué vs. Ramírez Ramírez Víctor. Controversias del Orden Familiar Acuerdo. 1 Acdo. en Incidente. Núm. Exp. 107/2010 Inc. de Cuantif. de Pago de Alimentos (Actual).
Ramírez Carbajal Josué vs. Ramírez Ramírez Víctor. Controversias del Orden Familiar Acuerdo. 1 Acdo. en Incidente. Núm. Exp. 107/2010 Inc. de Pensiones Vencidas y No Pagadas.
Ramos García Alfonso su Sucesión. Sucesorio Familiar 1 Acdo. Núm. Exp. 799/2025.
Rico Piña José de Jesús. Sucesorio Familiar Acuerdo. 1 Acdo. Núm. Exp. 2803/2024.
Rincón Gallardo Vergara Adriana vs. Fernández Ayala Miguel Ángel. Controversias del Orden Familiar Entrega de Billete. 1 Acdo. Núm. Exp. 2415/2024 Tomo III.
Robles González Juana Carolina vs. Morales Hernández Alainn Christian. Controversias del Orden Familiar 1 Acdo. Núm. Exp. 1283/2013.
Rojo Mejía Cornelia su Sucesión. Sucesorio Familiar 1 Acdo. Núm. Exp. 715/2025.
Rosas Salazar Herculano su Sucesión. Sucesorio Familiar 1 Acdo. Núm. Exp. 29/2026.
Ruíz Barrios Gabriela Natali. Controversias del Orden Familiar Entrega de Billete. 1 Acdo. Núm. Exp. 2073/2023 Tomo II.
Ruíz Palacios Gabriela su Sucesión. Sucesorio Familiar 1 Acdo. Núm. Exp. 613/2025.
Salazar Granados Martha Jazmín vs. Cruz Fernández Alan Issac. Controversias del Orden Familiar 1 Acdo. Núm. Exp. 173/2022.
Salcedo Ortega Jorge su Sucesión. Sucesorio Familiar Acuerdo. 1 Acdo. Núm. Exp. 2035/2024.
Sánchez Orozco Diana Desire vs. Romero Aguilar David Javier. Controversias del Orden Familiar 2 Acdos. en Incidente. Núm. Exp. 1497/2018 Inc. de Pago Retroactivo de Alimentos.

SOLO CONSULTA
SOLO CONSULTA
SOLO CONSULTA

Serna Calderón Lilia Elvira su Sucesión. Sucesorio Familiar 1 Acdo. Núm. Exp. 3/2026.
Serrano Rosas Rosa Martha vs. Martínez Gómez Alan Lizandro. Especial Familiar 1 Acdo. en Expedientillo. Núm. Exp. 981/2021 Expedientillo.
Soriano Soriano José Andrés su Sucesión. Sucesorio Familiar Acuerdo. 1 Acdo. Núm. Exp. 145/2026.
Téllez Concepción Horacio. Sucesorio Familiar 1 Acdo. Núm. Exp. 1679/2018 Secc. Segunda.
Torres Aguirre Trinidad su Sucesión. Sucesorio Familiar Acuerdo. 1 Acdo. en Otros. Núm. Exp. 1097/2024 Tercera Sección.
Vázquez Monroy Carmen su Sucesión. Sucesorio Familiar 1 Acdo. Núm. Exp. 157/2026.
Velásquez Salguero Germán vs. Dávila Bravo Iann Daniela. Controversias del Orden Familiar Acuerdo. 1 Acdo. en Incidente. Núm. Exp. 2045/2024 Inc. de Liquidación de Pensiones Alimenticias Caidas y No Pagadas.
Vizuet Cadena Flora su Sucesión. Sucesorio Familiar 1 Acdo. Núm. Exp. 2081/2024.
Wilhelmi Lara María Silvia su Sucesión. Sucesorio Familiar Acuerdo. 1 Acdo. Núm. Exp. 1857/2024.
Zárate Conde Karla vs. Solís Hernández Jorge. Controversias del Orden Familiar Acuerdo. 1 Acdo. en Incidente. Núm. Exp. 1023/2021 Inc. de Repos. de Autos.
AUDIENCIA
Chavarría Sánchez Marco Antonio vs. Sánchez Casas Nallely. Aud. Convn. Provisional Controversias del Orden Familiar 1 audiencia. Núm. Exp. 201/2025.
Pastrana Hernández Ángel Tonatiuh vs. Jardón Romero Cerena del Sol. Aud. Controversias del Orden Familiar 1 Aud. en Incidente. Núm. Exp. 913/2022 Inc. de Modificación de Régimen de Visitas y Convivencias.
Rodríguez Sánchez María Guadalupe su Sucesión. Aud. Incidental Sucesorio Familiar. 1 Aud. en Incidente. Núm. Exp. 161/2025 Inc. de Remoción de Albacea en contra de Mario Alejandro Galicia.

EL SECRETARIO DE ACUERDOS
LIC. SALVADOR DURÁN COMPARAN

SECRETARÍA "B"
ACUERDOS DEL 24 DE MARZO DEL 2026

Aguirre Martínez Serafina vs. Valentín Sánchez Tehuacatl. Controversias del Orden Familiar 3 Acdos. Núm. Exp. 1936/2024.
Antonio Saavedra Nalleli vs. Rodríguez González David Iván. Especial Familiar 2 Acdos. en Incidente. Núm. Exp. 342/2025 Inc. de Cump. y Ejecc. de Sent. (1).
Argaez Cervera Luz Lixbeth Elizabeth. Controversias del Orden Familiar 1 Acdo. en Expedientillo. Núm. Exp. 1244/2010 Expedientillo.
Arrubarrena Gómez Juan Carlos vs. Turati Esquitin Carla. Especial Familiar 1 Acdo. en Incidente. Núm. Exp. 1528/2021 Inc. de Pago de Pensión Alimenticia Def. y de Compensación Económica y/o Remunerativa y/o
Barrita Lule Irma Guadalupe. Controversias del Orden Familiar 1 Acdo. Núm. Exp. 206/2015.
Bartlett Chávez Sonia Deyanira vs. Hernández Mendoza Fernando Rodolfo. Especial Familiar 2 Acdos. en Incidente. Núm. Exp. 3206/2024 Inc. de Fijación de Pensión Alimenticia.
Belmont Bravo María de Jesús su Sucesión. Sucesorio Familiar 1 Acdo. en Expedientillo. Núm. Exp. 2196/2023 Expedientillo.
Benavides Vega Jorge vs. López Martínez Tania. Controversias del Orden Familiar 1 Acdo. en Amparo. Núm. Exp. 1578/2019 Amparo 905/2025.
Camacho Rodríguez Fidela. Sucesorio Familiar 1 Acdo. Núm. Exp. 2886/2024.
Carrasco Rodríguez Cristina su Sucesión. Sucesorio Familiar 1 Acdo. Núm. Exp. 1618/2023.
Castillo Maldonado Claudia Verónica vs. Moreno Díaz de León Guillermo. Controversias del Orden Familiar 1 Acdo. en Incidente. Núm. Exp. 1826/2019 Inc. de Cancel. de Pensión Alimenticia.
Cervantes Torres Dora Guadalupe vs. Mondragón Ferzuli Leonardo. Controversias del Orden Familiar 1 Acdo. en Expedientillo. Núm. Exp. 2486/2024.
Curiel Carmona Rafael su Sucesión. Sucesorio Familiar 1 Acdo. Núm. Exp. 752/2025.
Delgado Hernández Karla Iliana vs. Tiburcio Domingo Rafael. Especial Familiar 1 Acdo. Núm. Exp. 1200/2023 (Cerrado).
Fuentes Rodríguez Cynthia vs. Pérez García Pedro Humberto. Controversias del Orden Familiar 1 Acdo. en Incidente. Núm. Exp. 1180/2023 Inc. de Incumplmiento de Convenio.
Fuentes Vera Marco Antonio vs. Rodríguez Sánchez Ligia. Especial Familiar 1 Acdo. Núm. Exp. 400/2025.
Gallaga Valdez Viridiana vs. López Gómez Arturo de Jesús. Controversias del Orden Familiar 1 Acdo. Núm. Exp. 1482/2023.
Galván Gazca Juan su Sucesión. Sucesorio Familiar 1 Acdo. Núm. Exp. 526/2024.
García Cetina Nancy Areli vs. Chimal Ramírez Francisco Javier. Especial Familiar 1 Acdo. Núm. Exp. 88/2025.
García Hernández Catalina. Sucesorio Familiar 1 Acdo. Núm. Exp. 1584/2017.
Godínez Delgadillo Juana vs. Mundo Silis Adrián. Controversias del Orden Familiar 1 Acdo. Núm. Exp. 490/2025 Expediente.
González Ordaz Teresa. Sucesorio Familiar 1 Acdo. Núm. Exp. 2728/2024.
Granillo Carpizo Edgar. Sucesorio Familiar 1 Acdo. en Expedientillo. Núm. Exp. 1312/2019.
Grimaldi Arévalo María Renee vs. Gatica García Alan Adrián. Controversias del Orden Familiar 1 Acdo. Núm. Exp. 1142/2020.
Grimaldo Martínez María de la Luz. Sucesorio Familiar 1 Acdo. en Otros. Núm. Exp. 444/2022 Cuarta Sección.
Guarneros Fernández María Dolores Efigenia su Sucesión. Sucesorio Familiar 2 Acdos. Núm. Exp. 86/2025.
Guerrero Cabrera Alfonso su Suc. Test. 6 Acdos. Núm. Exp. 1502/2010.
Hernández López Miguel su Sucesión. Sucesorio Familiar 1 Acdo. en Otros. Núm. Exp. 476/2022 Cuarta Sección.
Hernández Martínez Tobías su Sucesión. Sucesorio Familiar 1 Acdo. Núm. Exp. 3238/2024.
Hernández Mejía Marisol vs. Hernández Venegas Juan Antonio. Controversias del Orden Familiar 2 Acdos. Núm. Exp. 2756/2024 Principal Tomo VI.
Hinojoza Camacho Hatziry Paulette vs. Hinojoza Ruíz Hilario. Controversias del Orden Familiar 2 Acdos. Núm. Exp. 12/2024.
Ibarra Silva Ofelia. Sucesorio Familiar 1 Acdo. Núm. Exp. 676/2021.
Ibarra y Vargas Delia su Sucesión. Sucesorio Familiar 1 Acdo. Núm. Exp. 816/2025.
Jiménez Fuentes Mariela vs. Paredes Salvador Orlando. Controversias del Orden Familiar 1 Acdo. en Expedientillo. Núm. Exp. 2108/2016 Expedientillo.
Juárez Crispín Abelardo su Sucesión. Sucesorio Familiar 1 Acdo. Núm. Exp. 152/2025.
Manzo García Laura. Sucesorio Familiar 1 Acdo. en Expedientillo. Núm. Exp. 1628/2023 Expedientillo.
Martínez Camberos Elena Otilia. Sucesorio Familiar 1 Acdo. en Expedientillo. Núm. Exp. 4/2008 Expedientillo.
Martínez Lugo Mauricio vs. Mejía Ponce Aída. Controversias del Orden Familiar 1 Acdo. en Otros. Núm. Exp. 3182/2024 Tomo III.
Martínez Pineda Alejandrina vs. Fraga Zamarrón Rafael. Controversias del Orden Familiar 2 Acdos. Núm. Exp. 1556/2024.
Martínez Reyes María Nicte Ha vs. Díaz Pichardo Juan Antonio. Especial Familiar 1 Acdo. Núm. Exp. 636/2021.
Miranda Núñez Gladis Argelia vs. Miranda Tlatelpa Erick Jesús. Controversias del Orden Familiar 1 Acdo. Núm. Exp. 1382/2024.
Montero García Martín su Sucesión. Sucesorio Familiar 1 Acdo. Núm. Exp. 74/2025.
Morales Larrinaga Luis vs. Martínez Álvarez Ania. Controversias del Orden Familiar 3 Acdos. Núm. Exp. 962/2019 Inc. de Modificación de Convn. (Tomo III).
Moreno Martínez Arturo su Sucesión. Sucesorio Familiar 1 Acdo. en Expedientillo. Núm. Exp. 744/2023 Expedientillo.
Méndoza Moreno Sonia vs. Ramírez Mora Mauricio. Controversias del Orden Familiar 1 Acdo. en Incidente. Núm. Exp. 1464/2007 Inc. de Cese y Cancel. de la Pensión Alimenticia.
Nevárez Hernández Elva Elizabeth vs. Arzola Rodríguez Ignacio. Especial Familiar 1 Acdo. en Expedientillo. Núm. Exp. 390/2016 Expedientillo.
Obregón Lozano Luis. Sucesorio Familiar 1 Acdo. Núm. Exp. 446/2025.
Osornio Piña Félix Javier su Sucesión. Sucesorio Familiar 1 Acdo. Núm. Exp. 680/2025.
Pérez Díaz Casandra vs. Hernández Tapia Marcos. Controversias del Orden Familiar 2 Acdos. en Incidente. Núm. Exp. 1632/2023 Inc. de Pago de Pensiones Alimenticias Provisionales Vencidas y No Pagadas e Incr Anual de Pensión.
Pérez Mora Agustín su Sucesión. Sucesorio Familiar 1 Acdo. Núm. Exp. 2334/2024.

SOLO CONSULTA
SOLO CONSULTA
SOLO CONSULTA

Ramírez Ruíz Patricia vs. González Márquez Rodrigo. Especial Familiar 2 Acdos. en Incidente. Núm. Exp. 154/2019 Inc. de Aumento de Pensión Alimenticia.
Rodríguez Martínez Olivia vs. Delgadillo Valdez Daniel Ángel. Div. Incausado 1 Acdo. Núm. Exp. 1662/2010.
Rosas Canales José Guadalupe vs. Juárez Moreno Yuridia Gabriel. Controversias del Orden Familiar Entrega de Billete. 1 Acdo. Núm. Exp. 2964/2024 Tomo II.
Rosas Pérez Isidro su Sucesión. Sucesorio Familiar 1 Acdo. Núm. Exp. 800/2025.
Ruíz Escobar Norma Ivonne vs. Adame Mercado Rutilo. Controversias del Orden Familiar 1 Acdo. Núm. Exp. 2350/2013.
Saldívar Rojas Leticia vs. Tello Medina Joao Edmundo. Especial Familiar 1 Acdo. Núm. Exp. 1932/2013.
Salmoran Sánchez Feliciano su Sucesión. Sucesorio Familiar 1 Acdo. Núm. Exp. 808/2025.
Sánchez Rodríguez Luis. Juris. Voluntaria Familiar 1 Acdo. Núm. Exp. 2504/2024 Cuad. de Rendición de Cuentas.
Selbach Jiménez Eduardo vs. Lugo Ruvalcaba Adriana. Especial Familiar 1 Acdo. en Expedientillo. Núm. Exp. 1304/2023 Inc. para Regular Consecuencias Inherentes a la Disol. del Vínculo Matrimonial.
Silva Chávez Alan vs. Palacios Robles Mónica. Especial Familiar 1 Acdo. en Incidente. Núm. Exp. 2294/2024 Inc. de Alimentos Definitivos.
Sosa García Andrés vs. Zahar Ramírez Claudia Berenice. Especial Familiar 1 Acdo. Núm. Exp. 748/2025.
Tejeda Olague Claudia Anabel vs. Islas Bautista Raymundo. Controversias del Orden Familiar 1 Acdo. Núm. Exp. 1210/2022.
Vázquez Robledo Marcial su Sucesión. Sucesorio Familiar 1 Acdo. Núm. Exp. 112/2026.
Vega Delgado Matilde y Eliseis Arciniega González vs. Arciniega Vega Raúl. Controversias del Orden Familiar 1 Acdo. Núm. Exp. 34/2002.
Villanueva Septién Lizbeth vs. Velasco López Marco Antonio. Controversias del Orden Familiar 1 Acdo. Núm. Exp. 1990/2024.
Villavicencio Quiroz María Ventura vs. Quiroz de la Rosa Adrián. Especial Familiar 1 Acdo. en Incidente. Núm. Exp. 1072/2021 Inc. de Liquidación Desociedad Conyugal.
Winzig Rodríguez Ninive del Carmen vs. Tejero Andrade Andrés. Especial Familiar 1 Acdo. Núm. Exp. 1106/2002 Tomo III.
Zárate Escudero Edgar Antonio su Sucesión. Sucesorio Familiar 2 Acdos. Núm. Exp. 1950/2024.
De Mesa Rodríguez Francisco Javier vs. Morales Amabile María Claudia. Especial Familiar 2 Acdos. en Incidente. Núm. Exp. 938/2023 Inc. de Pago de Compensación y Aumento de Pensión Alimenticia.

MAL PUBLICADOS

Jiménez Alvarado Nancy vs. Tiscareño Hernández Alejandro. Especial Familiar 1 Acdo. en Incidente. Núm. Exp. 2118/2022 Inc. Guarda y Custodia Alimentos 2.

NO PUBLICADOS

Bernal Chávez Benjamín su Sucesión. Sucesorio Familiar 1 Acdo. Núm. Exp. 524/2025.
Chávez Cardoso Yuliana vs. López Padilla Juan Artiuro. Controversias del Orden Familiar 1 Acdo. en Incidente. Núm. Exp. 892/2011 Inciente de Cancel. de Pensión Alimenticia.
Chavolla y Domínguez Andrés Eugenio. Sucesorio Familiar 1 Acdo. en Incidente. Núm. Exp. 1632/2021 Inc. de Remoción de Albacea.
Gallaga Valdez Viridiana vs. López Gómez Arturo de Jesús. Controversias del Orden Familiar 1 Acdo. Núm. Exp. 1482/2023.
Pailles Orozco Luis Carlos vs. Urquidi Ricard Lorena. Especial Familiar 1 Acdo. en Incidente. Núm. Exp. 124/2025 Inc. de Cump. Forzoso de Convn. Promoido por Lorena Urquidi Ricaud.
Posada Bretón Claudia vs. Galván Diosdado Raúl. Especial Familiar 1 Acdo. en Incidente. Núm. Exp. 968/2011 Inc. de Cancel. de Pensión Alimenticia.
Ramírez Herros Héctor y Ramírez Rodríguez Adán vs. Rodríguez Sánchez Mario José Luis su Sucesión. Ord. Civil Familiar 1 Acdo. Núm. Exp. 817/2025.
Rangel Gómez Alejo. Sucesorio Familiar 1 Acdo. Núm. Exp. 70/2021.
Rodríguez Lara Francisco vs. Aguilar Pena María Addi. Controversias del Orden Familiar 1 Acdo. en Incidente. Núm. Exp. 2702/2024 Nul. de Actuaciones Auto 10- 12- 2025.
Rodríguez Sánchez Mario José Luis su Sucesión. Sucesorio Familiar 1 Acdo. en Incidente. Núm. Exp. 2722/2024 Inc. de Rendición de Ctas. de Albaceazgo.
Rudino Dorantes Fabián. Sucesorio Familiar 1 Acdo. en Otros. Núm. Exp. 1150/2023 Secc. Segunda.
Santos García Juan Gabriel vs. Hernández Martpínez Myriam Aurora. Ord. Civil Familiar 1 Acdo. en Incidente. Núm. Exp. 2894/2024 Inc. de Cancel. de Pensión Alimenticia.
Vega Delgado Matilde y Eliseis Arciniega González vs. Arciniega Vega Raúl. Controversias del Orden Familiar 1 Acdo. Núm. Exp. 34/2002.

AUDIENCIA

Barrera Regalado Agustín y Rodríguez Chávez Bertha vs. Fuentes Casanova Rocío. Controversias del Orden Familiar 1 audiencia. Núm. Exp. 1230/2024.
González Campos Alfredo vs. Rodríguez Rosas María del Carmen. Especial Familiar. 1 Aud. en Incidente. Núm. Exp. 498/2011 Inc. de Cancel. de Pensión Alimenticia (2).

LA SECRETARIA DE ACUERDOS
LIC. CLAUDIA VERÓNICA HERNÁNDEZ GONZÁLEZ

VIGÉSIMO SEXTO DE LO FAMILIAR

SECRETARÍA "A"
ACUERDOS DEL 24 DE MARZO DEL 2026

Aguilar Salazar María del Carmen vs. Elizalde Valencia Arturo. Especial Familiar Acuerdo. 1 Acdo. Núm. Exp. 351/2023.
Aguilar Tapia Mónica vs. Arquimides Ramerez Cortés. Especial Familiar Acuerdo. 1 Acdo. Núm. Exp. 1393/2010.
Arellano Cadena Ricardo vs. Méndez Echeverría Claudia. Especial Familiar 1 Acdo. Núm. Exp. 967/2024.
Arrieta Artau Clara Reynalda su Sucesión. Sucesorio Familiar 1 Acdo. Núm. Exp. 581/2025 Principal.
Avilés Bautista Ricardo. Juris. Voluntaria Familiar Acuerdo. 1 Acdo. Núm. Exp. 435/2006.
Báeza Olivia Laura vs. Francisco Efrén Fernández Canales. Controversias del Orden Familiar Expedientillo. 1 Acdo. en Expedientillo_Expediente_No_Conocido. Núm. Exp. 421/2013 Expedientillo.
Barrera Perea Jesús Javier. Sucesorio Familiar 1 Acdo. en Otros. Núm. Exp. 1173/2018 Secc. Cuarta.
Bernal Fernández María Cristina su Sucesión. Sucesorio Familiar 1 Acdo. Núm. Exp. 1665/2024.
Buteau Deimon Valentín Tristán vs. Abrham Elí Cruz Cruz. Especial Familiar Expedientillo. 1 Acdo. Núm. Exp. 931/2020.
Casas Paredes Gustavo Adolfo su Sucesión. Sucesorio Familiar Acuerdo. 1 Acdo. en Incidente. Núm. Exp. 1391/2023 Inc. de Remoción de Albacea.
Ceballos Paredes Juan su Sucesión. Sucesorio Familiar 1 Acdo. Núm. Exp. 1489/2023.
Cebellos Avelar Tecilli vs. Reyes Lugo Alfonso. Especial Familiar Acuerdo. 3 Acdos. en Incidente. Núm. Exp. 2091/2024 Inc. para Regular Las Consecuencias Inherentes a la Disol. del Vinculo Matrimonial.
Chávez Patricia López vs. Gonzañez Mondragón Hugo Rubén. Controversias del Orden Familiar Acuerdo. 1 Acdo. en Expedientillo_Expediente_No_Conocido. Núm. Exp. 181/2007 Exp. Principal.
Cuéllar Blasquez Ernestina vs. Sucesorio Familiar 1 Acdo. en Incidente. Núm. Exp. 1329/2010 Incidente.
Díaz Fragoso Fanny Yazmín vs. Raya Zamora Guillermo. Controversias del Orden Familiar Expedientillo. 1 Acdo. en Expedientillo. Núm. Exp. 785/2024 Expedientillo.
Elizalde Coronado Carmen Laura vs. Elizalde Coronado Carmen Laura. Sucesorio Familiar Acuerdo. 1 Acdo. Núm. Exp. 721/2004.
Esparza Salinas Manuel Alfredo vs. Ulloa Salinas Ana Lía. Controversias del Orden Familiar Expedientillo. 1 Acdo. en Incidente. Núm. Exp. 997/2018 Inc. de Modificación de Convn. (Se Apertura de Oficio).
Esparza Salinas Manuel Alfredo vs. Ulloa Salinas Ana Lía. Controversias del Orden Familiar Apertura Tomo III. 1 Acdo. en Incidente. Núm. Exp. 997/2018 Inc. de Modificación de Convn. Tomo III (Se Apertura de Oficio).
Esparza Salinas Manuel Alfredo vs. Ulloa Salinas Ana Lía. Controversias del Orden Familiar Cierre Tomo II. 1 Acdo. en Incidente. Núm. Exp. 997/2018 Inc. de Modificación de Regimemn de Visitas y Convoivencias Abierto de Oficio Tomo II.
Estrada y Rodríguez Guadalupe. Test. Expedientillo. 3 Acdos. Núm. Exp. 777/1998.
García Clorio Teresa vs. García Clorio Teresa. Sucesorio Familiar Acuerdo. 1 Acdo. en Otros. Núm. Exp. 1723/2015 Secc. Segunda - Aprobada.
García García Julián. Sucesorio Familiar Expedientillo. 1 Acdo. Núm. Exp. 1271/2021.

SOLO CONSULTA
SOLO CONSULTA
SOLO CONSULTA

Gil Rivera Luz María. Sucesorio Familiar Dada. 1 Acdo. Núm. Exp. 431/2025.
Gómez Flores María Alicia su Sucesión. Sucesorio Familiar Expedientillo. 1 Acdo. Núm. Exp. 3283/2024.
Gómez Rodríguez Melba vs. Enrique Carmona Ramírez. Alim. Comparec. Acuerdo. 1 Acdo. Núm. Exp. 107/2026.
González Campos Alberto. Sucesorio Familiar 1 Acdo. Núm. Exp. 2199/2019.
González Castillo Xenia Esmeralda vs. García Feliciano Francisco Javier. Controversias del Orden Familiar 1 Acdo. Núm. Exp. 1637/2021.
González Flores Estela su Sucesión. Sucesorio Familiar Acuerdo. 1 Acdo. en Expedientillo. Núm. Exp. 1943/2024 Expedientillo.
González Sánchez Julio César. Sucesorio Familiar 1 Acdo. Núm. Exp. 1629/2015.
Islas González Alfonsa su Sucesión. Sucesorio Familiar Acuerdo. 1 Acdo. Núm. Exp. 117/2024.
Jiménez Corona Hugo su Sucesión. Sucesorio Familiar Expedientillo. 1 Acdo. Núm. Exp. 489/2024.
Jiménez Ortega Refugio Herlina y Jiménez Ortega Leandra María de Jesús. Vía de Apremio Familiar 2 Acdos. Núm. Exp. 1957/2017.
Lara Baron Arminda vs. Martínez Sánchez Arturo. Controversias del Orden Familiar 1 Acdo. Núm. Exp. 215/2025.
Laurel Pérez Fabio Alberto vs. Cynthia Figueroa Anzures. Controversias del Orden Familiar Entrega de Billete. 1 Acdo. Núm. Exp. 2719/2024.
Licóna Perea Vivian Sofía vs. Cosme Edgar Licóna Martínez. Controversias del Orden Familiar Acuerdo. 1 Acdo. Núm. Exp. 843/2020.
Lizárraga Medrano Claudia vs. Miguel Constantini Álvarez Arredondo. Especial Familiar 1 Acdo. Núm. Exp. 477/2009.
López Calleja Famia vs. Garnelo Alavez Emilio. Controversias del Orden Familiar Acuerdo. 2 Acdos. Núm. Exp. 1329/2024.
Lugo Chavarría Juana su Sucesión. Sucesorio Familiar 1 Acdo. en Expedientillo. Núm. Exp. 755/2023 Expedientillo.
Luna Rubio Monserrat vs. Carlos Alberto Vázquez Noguez. Controversias del Orden Familiar Entrega de Billete. 1 Acdo. Núm. Exp. 673/2020 Tomo II.
Martínez Molina Paulina Alejandra vs. López González Erick Alejandro. Controversias del Orden Familiar 2 Acdos. en Incidente. Núm. Exp. 73/2019 Bis. 2 Inc. de Cambio de Guarda y Custodia.
Merino Herrera Sandra. Especial Familiar Acuerdo. 2 Acdos. Núm. Exp. 2039/2015 Tomo IV.
Miramóntes Valencia Barly Guadalupe vs. Avilés Acevedo Juan Pablo. Controversias del Orden Familiar 1 Acdo. Núm. Exp. 1967/2024 Principal.
Montanaro Garza Óscar Roberto vs. Cabrera García Teresita del Niño Jesús. Especial Familiar Expedientillo. 1 Acdo. en Incidente. Núm. Exp. 1777/2012 Inc. de Entrega de Inmueble.
Monterey Jiménez Ahiza Marlene vs. León Ramírez Juan Manuel. Controversias del Orden Familiar 1 Acdo. en Incidente. Núm. Exp. 299/2008 Inc. de Liquidación de Pensión Alimenticia.
Moreno Hernández Luis y/o Hernández Moreno Luis. Sucesorio Familiar 3 Acdos. en Otros. Núm. Exp. 1027/2018 Cuarta Sección.
Navarrete Peralta María Guadalupe vs. Rodolfo González Guerrero. Controversias del Orden Familiar Expedientillo. 1 Acdo. Núm. Exp. 2961/2024.
Ocampo de la Rosa Roberto. Sucesorio Familiar Citado. 1 Acdo. Núm. Exp. 659/2016 Secc. Cuarta.
Ojeda Franco Marlene vs. Gerardo Alejandro Jerónimo Hernández. Controversias del Orden Familiar Acuerdo. 1 Acdo. Núm. Exp. 719/2021.
Orrantia Catu Ricardo Alberto vs. Calderón Zapata Deysi Yulied. Especial Familiar 1 Acdo. Núm. Exp. 2565/2024.
Osorio Sioveira Ángel Antonio vs. María de Los Ángeles Quintero Bravo. Especial Familiar Expedientillo. 2 Acdos. en Expedientillo. Núm. Exp. 681/2010 Expedientillo.
Ovando García Leopoldo su Sucesión. Sucesorio Familiar Acuerdo. 1 Acdo. Núm. Exp. 331/2024.
Palacios Osio Óscar Rafael. Sucesorio Familiar Acuerdo. 1 Acdo. en Otros. Núm. Exp. 2579/2024 Cuarta Sección.
Palacios Peñaloza Victoria. Sucesorio Familiar 1 Acdo. en Otros. Núm. Exp. 2197/2024 Bis. 1 Secc. Segunda.
Pillado García Antonio vs. Pillado García Alfonso. Ord. Civil Familiar 1 Acdo. Núm. Exp. 2250/2019 Acumulado Al 1723/2015.
Pinzón Rivera Izmet Aurora vs. Ricardo Troncoso Estrada. Controversias del Orden Familiar Acuerdo. 1 Acdo. Núm. Exp. 41/2021 Principal Tomo II.
Quintana Solórzano Adriana vs. Gustavo Tirado Guerrero. Controversias del Orden Familiar Acuerdo. 1 Acdo. Núm. Exp. 3233/2024.
Rodríguez Camacho Enedina. Sucesorio Familiar 1 Acdo. Núm. Exp. 169/2026.
Rodríguez Salazar Zyanya Nancy vs. Erick García García. Alim. Comparec. Expedientillo. 1 Acdo. Núm. Exp. 1639/2006.
Rojas Olvera Yamile vs. Cruz Mendoza Perla Jennifer. Controversias del Orden Familiar 1 Acdo. en Expedientillo. Núm. Exp. 1529/2024 Expedientillo.
Ruíz Melo Jonatan David. Juris. Voluntaria Familiar 1 Acdo. en Cuadernillo. Núm. Exp. 1155/2017 Segundo Tomo.
Saldívar Millán Julieta vs. Vázquez Huerta Antonio Raúl. Especial Familiar Expedientillo. 1 Acdo. Núm. Exp. 1035/2017.
Salinas Salinas Sergio su Sucesión. Sucesorio Familiar Pasa a Sentencia. 1 Acdo. Núm. Exp. 3377/2024.
Sánchez Guzmán Julia Ivonne vs. Jorge Lagos Navarro. Cont. Ord. Fam. Acuerdo. 1 Acdo. Núm. Exp. 2071/2010.
Santacruz Cuéllar Rodolfo. Sucesorio Familiar 1 Acdo. en Incidente. Núm. Exp. 261/2015 Inc. de Oposición Al Inventario y Avaluo.
Solano Díaz Gerardo vs. Sucesorio Familiar Dada. 1 Acdo. en Otros. Núm. Exp. 1355/2018 Secc. Segunda.
Tranquilino Ochoa Alba Florina vs. Jiménez García Fausto. Ord. Civil Familiar 1 Acdo. Núm. Exp. 453/2014 Incidente.
Trujillo Cruz Carlos su Sucesión. Sucesorio Familiar Pasa a Sentencia. 1 Acdo. en Incidente. Núm. Exp. 321/2023 Inc. de Repos. de Autos.
Vázquez Martínez María del Rosario Nalleli vs. Romero González Carlos. Especial Familiar 1 Acdo. Núm. Exp. 591/2023.
Villlanueva León Miguel Ángel. Sucesorio Familiar 1 Acdo. en Incidente. Núm. Exp. 93/2022 Inc. de Remoción de Albacea.
Del Moral Luna Gloria Aída su Sucesión. Sucesorio Familiar Admite Juicio. 1 Acdo. Núm. Exp. 117/2025.

NO PUBLICADOS

González Vargas Rodolfo su Sucesión. Sucesorio Familiar 1 Acdo. Núm. Exp. 171/2026.
Hurtado Saavedra Laura Alicia. Sucesorio Familiar 1 Acdo. Núm. Exp. 163/2026.
Torres Ríos José Teodoro su Sucesión. Sucesorio Familiar 1 Acdo. Núm. Exp. 167/2026.

AUDIENCIA

Esparza Salinas Manuel Alfredo vs. Ulloa Salinas Ana Lia. Aud. Incidental Controversias del Orden Familiar 1 Aud. en Incidente. Núm. Exp. 997/2018 Inc. de Modificación de Convn. Tomo III (Se Apertura de Oficio).

SENTENCIAS INTERLOCUTORIAS

García Castañeda Raymundo su Sucesión. Sucesorio Familiar Sent. Interl. Validez de Test. 1 Núm. Exp. 1493/2024
Rivera Jiménez Llaneth vs. Carrillo Osnaya Rubén Darío. Controversias del Orden Familiar Sent. Interl. Excepción de Conexidad 1 Núm. Exp. 443/2025
Sotelo Vázquez Miguel Ángel vs. Rodríguez López Andrea Guadalupe. Controversias del Orden Familiar Sent. Interl. Excepción de Oscuridad de la Demanda 1 Núm. Exp. 1297/2024

EL SECRETARIO DE ACUERDOS
LIC. RUBÉN EDGAR MARTÍNEZ GÁLVEZ

SECRETARÍA "B"
ACUERDOS DEL 24 DE MARZO DEL 2026

. Controversias del Orden Familiar 1 Acdo. Núm. Exp. 1948/2024 Cuad. Secreto.
. Controversias del Orden Familiar 4 Acdos. Núm. Exp. 5022/2025 Lamviv/173/2025.
. Controversias del Orden Familiar 1 Acdo. Núm. Exp. 5030/2025 Lanviv/227/2025.
Alcaraz Díaz Ana Luisa vs. Juan Carlos Valencia Reyes. Controversias del Orden Familiar 1 Acdo. Núm. Exp. 2250/2024 Tomo II.
Almazán Terrazas Francisco Javier vs. Notario Público Número 188 del Estado de México Licenciado Arredondo Lino Ricardo Giovann y Almazán González Mario Alberto su Sucesión. Ord. Civil 1 Acdo. en Amparo. Núm. Exp. 642/2025 Amparo Inc. 175/2026- LI.
Cabrera Tapia María Teresa su Sucesión. Sucesorio Familiar 1 Acdo. Núm. Exp. 2026/2024.
Caloca Gómez Adriana vs. Zurita Flores Luis Miguel. Controversias del Orden Familiar 2 Acdos. Núm. Exp. 2380/2024.
Carrillo Graciela. Sucesorio Familiar 2 Acdos. Núm. Exp. 122/2021.
Cedillo Montiel Leslie Denisse vs. Vega Máyer José Javier. Especial Familiar 1 Acdo. en Incidente. Núm. Exp. 372/2023 Inc. de Guarda y Custodia.

SOLO CONSULTA

Chagoya Limón Lely Alejandra vs. Garay Sánchez Marco Antonio. Controversias del Orden Familiar 1 Acdo. en Incidente. Núm. Exp. 3032/2024 Inc. de Pago de Pensión Retroactiva.
Cortés Solís Esteban. Sucesorio Familiar 2 Acdos. en Incidente. Núm. Exp. 106/2022 Inc. de Oposición a la Rendición de Cuentas.
Díaz Peñaloza Óscar vs. Widoblo González Sabrina. Controversias del Orden Familiar 1 Acdo. en Incidente. Núm. Exp. 636/2011 Inc. de Cancel. de Pensión Alimenticia.
García Morales Yosselin Edith vs. Juan Manuel Castellanos Chavarría. Controversias del Orden Familiar 1 Acdo. en Otros. Núm. Exp. 964/2019 Bis. 1 Tomo II.
Gómez Durán José Antonio vs. Silvia Mercado Fabián. Especial Familiar 1 Acdo. Núm. Exp. 2412/2014.
Gómez López Cinthia Karen vs. Hernández Gallardo Rodrigo Alejandro. Especial Familiar 1 Acdo. Núm. Exp. 756/2025.
Gómez Muñoz Susana vs. Ortega Espinoza Regino Nemorio Anselmo. Especial Familiar 1 Acdo. en Incidente. Núm. Exp. 1232/2021 Inc. de Liquidación de la Sociedad Conyugal.
Gómez Muñoz Susana vs. Ortega Espinoza Regino Nemorio Anselmo. Especial Familiar 1 Acdo. Núm. Exp. 1232/2021 Inc. de Liquidación de la Sociedad Conyugal. Segundo Tomo.
González Tostado Ishelle vs. Del Río Chivardi Juan Carlos. Especial Familiar 1 Acdo. Núm. Exp. 3446/2024.
Guarneros de Miranda Maclovia su Sucesión vs. Guarneros de Miranda Maclovia. Sucesorio Familiar 1 Acdo. en Expedientillo. Núm. Exp. 2190/1975 Expedientillo.
Jiménez Martínez Fernanda Beatriz vs. Esquivel García Joel. Controversias del Orden Familiar 1 Acdo. Núm. Exp. 428/2024.
Jiménez Rivas Aurora. Sucesorio Familiar 2 Acdos. en Cuadernillo. Núm. Exp. 476/2025 Cuarta Sección.
Labastida Ferro Marbella vs. Marmolejo González Gerardo. Controversias del Orden Familiar 1 Acdo. Núm. Exp. 2140/2023.
Marcos Maciel Velázquez vs. M. Estela Chavarría Zárate. Especial Familiar Computo, Reb. y Pasa a Sentencia. 1 Acdo. Núm. Exp. 1912/2022.
Martínez Ruíz Ana Virginia vs. Amador Zacatzi Ramírez. Especial Familiar 1 Acdo. en Incidente. Núm. Exp. 946/2007 Inc. de Cancel. de Pensión Alimenticia.
Mejía Guadarrama Isabel vs. González Nepomuceno Aristeo. Controversias del Orden Familiar 1 Acdo. en Incidente. Núm. Exp. 348/2010 Reduc. de Pensión Alimenticia.
Olvera Martínez Monico Manuel vs. Alejandra Ávila Saavedra. Especial Familiar 1 Acdo. Núm. Exp. 1074/2016.
Orozco Sánchez Ricardo vs. Orozco Sanabrais Carlos su Sucesión y Orozco Padilla José Antonio y Orozco Padilla Carlos y Orozco Sánchez José Carlos. Otros Oralidad Civil Aud. de Ley. 1 Acdo. Núm. Exp. 1999/2023.
Ortiz León Jorge Miguel vs. Hernández Ramírez Ivonne. Especial Familiar 1 Acdo. Núm. Exp. 1494/2018.
Ramírez Vadillo César Armando vs. Janina Elba Castillo Gallegos. Especial Familiar 2 Acdos. en Incidente. Núm. Exp. 744/2019 Bis. 3 Inc. de Cancel. de Pensión.
Ramírez Vidal Nelly Mercedes su Sucesión. Sucesorio Familiar 1 Acdo. Núm. Exp. 618/2025 Principal.
Rendón Manríquez Aura Penelope su Sucesión. Sucesorio Familiar 1 Acdo. Núm. Exp. 78/2026.
Rivas Coronel Onofre su Sucesión. Sucesorio Familiar 1 Acdo. en Amparo. Núm. Exp. 124/2025 Amparo 346/2026- L.
Rivera Hernández Karla Yazmín vs. Alavrez Pérez José Gonzalo. Ord. Civil Familiar 3 Acdos. Núm. Exp. 1922/2017.
Rodríguez Ibarra Lucrecia su Sucesión. Sucesorio Familiar 1 Acdo. Núm. Exp. 54/2025.
Rodríguez de Lucio Inés su Sucesión. Sucesorio Familiar 3 Acdos. Núm. Exp. 38/2026.
Romero Olea Margarita vs. Jiménez Martell Salvador. Controversias del Orden Familiar 2 Acdos. Núm. Exp. 3016/2024.
Salazar Gallo María Natividad vs. José González Martínez. Especial Familiar 1 Acdo. en Incidente. Núm. Exp. 962/2021 Inc. de Liquidación de la Sociedad Conyugal Promov. por José González Martínez.
Salcedo Calleroz J Refugio su Sucesión. Sucesorio Familiar 1 Acdo. Núm. Exp. 116/2026.
Sánchez Magaña Guadalupe su Sucesión vs. Carrillo Sánchez José Cleofas y Carrillo Sánchez Jorge Joel y Carrillo Sánchez Jesús Salvador y Carrillo Sánchez María Esther y Carrillo Sánchez Ana Bertha y Carrillo Sánchez Teodoro Carlos. Sucesorio Familiar 1 Acdo. Núm. Exp. 1442/2021.
Vermot Manzano Concepción Piedad su Sucesión. Sucesorio Familiar 1 Acdo. Núm. Exp. 804/2025.
De Santos Endo Salvador vs. Érika Peña Ramírez. Especial Familiar 1 Acdo. Núm. Exp. 422/2019 Inc. de Cesación de Pensión Alimenticia de Érika Peña Ramírez.
NO PUBLICADOS
Barrita Díaz Claudia Lucía su Sucesión. Sucesorio Familiar 1 Acdo. Núm. Exp. 166/2026.
Hernández Rivero María Dolores vs. Hernadez Ramírez Leopoldo. Sucesorio Familiar 1 Acdo. Núm. Exp. 168/2026.
AUDIENCIA
Rodríguez Monterrubio Aarón Rafael su Sucesión. Sucesorio Familiar. 1 Aud. en Expedientillo. Núm. Exp. 2074/2023.
SENTENCIAS INTERLOCUTORIAS
Marcos Maciel Velázquez vs. M. Estela Chavarría Zárate. Especial Familiar Sent. Interl. Recurso de Revocación 1 Núm. Exp. 1912/2022

LA SECRETARIA DE ACUERDOS
LIC. ESPERANZA CANO LÓPEZ

VIGÉSIMO SÉPTIMO DE LO FAMILIAR

SECRETARÍA "A"
ACUERDOS DEL 24 DE MARZO DEL 2026

Arronte Gutiérrez Nancy vs. Víctor Hugo Carpy Grajeda. Controversias del Orden Familiar 4 Acdos. en Incidente. Núm. Exp. 1518/2003 Inc. de Cancel. de Pensión Alimenticia.
Barajas Huerta María Guadalupe su Sucesión. Sucesorio Familiar 1 Acdo. Núm. Exp. 111/2026 Sucesorio Testamentario.
Bautista Zárate Agustín vs. Leonor Rojas Martínez. Especial Familiar 1 Acdo. en Incidente. Núm. Exp. 3339/2024 Inc. de Cancel. de Pensión Alimenticia.
Calderón Coyotzi Pablo su Sucesión. Sucesorio Familiar 1 Acdo. Núm. Exp. 19/2026.
Campos Gutiérrez Diana vs. Tufiño Domínguez Christian. Controversias del Orden Familiar Ycmg. 1 Acdo. Núm. Exp. 3493/2024 Principal (Tomo II).
Campos Gutierrez Diana vs Christian Tufiño Dominguez juicio controversia del orden familiar (tomo II) 1 acuerdo num. exp. 3493/2024
Carrasco Carrasco Jéssica vs. Daniel Pérez Francisco. Especial Familiar 1 Acdo. Núm. Exp. 2457/2024.
Castillo Flores Martín vs. Delgado Pérez Virginia. Ord. Civil Familiar 1 Acdo. Núm. Exp. 799/2023 Div. Incausado.
Corona López Erick Fernando su Sucesión. Sucesorio Familiar Kb. 2 Acdos. Núm. Exp. 1381/2022 Sucesorio Intestamentario.
Cuéllar García María Luisa su Sucesión. Sucesorio Familiar 1 Acdo. Núm. Exp. 1933/2024 Sucesorio Intestamentario.
Eduardo Alejandro Sandoval Castillo. Controversias del Orden Familiar 1 Acdo. Núm. Exp. 2853/2024.
Guerrero García Mauricio su Sucesión. Sucesorio Familiar Ycmg. 1 Acdo. Núm. Exp. 3155/2024 Acumulante del 953/2025.
Gutiérrez Mora María de la Luz Aurora su Sucesión. Sucesorio Familiar 1 Acdo. Núm. Exp. 1229/2025.
Inclán Corrales Daniel vs. Ramírez Domínguez Carina. Ord. Civil Familiar Kb. 2 Acdos. Núm. Exp. 123/2026.
López Gómez Ana Silvia vs. Iván Antonio Álvarez Torres. Controversias del Orden Familiar 3 Billetes. 1 Acdo. en Incidente. Núm. Exp. 2451/2024 Inc. de Actual. de Pensión Alimenticia.
López Lucho Iturbe Lourdes su Sucesión. Sucesorio Familiar Ycmg. 1 Acdo. Núm. Exp. 93/2026 Principal.
Martínez Rivera Jorge Antonio su Sucesión. Sucesorio Familiar 1 Acdo. Núm. Exp. 1889/2024 Sucesorio Intestamentario.
Membrillo Rodríguez Santa Isabel vs. Gustavo Delgado Jurado. Controversias del Orden Familiar 1 Acdo. Núm. Exp. 1937/2014.
Moreno Barrera Zitlalkoatl vs. Sánchez Serralde Berenice. Controversias del Orden Familiar 1 Acdo. Núm. Exp. 1775/2019.
Ochoa Rivera Araceli su Sucesión. Sucesorio Familiar 1 Acdo. Núm. Exp. 2271/2024.
Osornio Hurtado Concepción su Sucesión. Sucesorio Familiar Kb. 2 Acdos. Núm. Exp. 2579/2024.
Pérez Téllez María Isabel su Sucesión. Sucesorio Familiar 1 Acdo. Núm. Exp. 21/2026.
Ramírez Rojas Yadira Francisca vs. Carlos Campos Romero. Controversias del Orden Familiar 1 Acdo. en Incidente. Núm. Exp. 3099/2024 Inc. de Cump. de Pensión Alimenticia.

SOLO CONSULTA
SOLO CONSULTA
SOLO CONSULTA

Ramírez Sánchez Marco Antonio vs. Ortiz Casas María del Rocío. Controversias del Orden Familiar 1 Acdo. Núm. Exp. 345/2021.
Ríos Raya Laura Mariana vs. Espinosa Domínguez Francisco Javier. Controversias del Orden Familiar 1 Acdo. Núm. Exp. 119/2026 Principal.
Rivera Rosas Patricia Marion vs. Padilla Estrada Aarón. Controversias del Orden Familiar 1 Acdo. Núm. Exp. 1009/2022 Controv. del Orden Familiar.
Rodríguez Ávila Jorge Alfonso su Sucesión. Sucesorio Familiar 1 Acdo. Núm. Exp. 3391/2024.
Rodríguez Requejo María del Rocío vs. Olivar Marina José Antonio. Ord. Civil Familiar Kb. 1 Acdo. en Incidente. Núm. Exp. 329/2022 Inc. de Cuestiones Inherentes a la Disol. del Vinculo Matrimonial (Tomo II).
Sánchez Romero Alondra vs. Benítez Ortiz Pablo. Controversias del Orden Familiar 1 Acdo. en Incidente. Núm. Exp. 1015/2022 Inc. de Incumplimiento de Convenio.
Sandoval Rosas Karina vs. Rueda Sánchez Ernesto. Controversias del Orden Familiar Kb. 1 Acdo. Núm. Exp. 129/2014.
Solís Morán Ricardo Mateo vs. Jiménez Briones Elena. Controversias del Orden Familiar 1 Acdo. en Incidente. Núm. Exp. 1425/2022 Inc. de Cambio de Guarda y Custodia Provisional (Ii).
Sosa González Nadia Gabriela vs. Castillo Izaguirre Pablo. Controversias del Orden Familiar 1 Acdo. en Incidente. Núm. Exp. 2137/2011 Inc. de Cancel. de Pensión Alimenticia.
Torres Gutiérrez Erick Alan vs. Rojo Millán Samantha. Controversias del Orden Familiar 1 Acdo. Núm. Exp. 1753/2024 Tomo II.
Vázquez Mora Cinthia Anhel vs. Gerardo Torres Rivera. Alim. Comparec. 1 Acdo. Núm. Exp. 95/2012.
Vázquez Mora Cinthia Anhel vs. Torres Rivera Gerardo. Controversias del Orden Familiar 1 Acdo. en Incidente. Núm. Exp. 95/2012 Inc. de Cancel. de Pensión Alimenticia.
NO PUBLICADOS
Austria Guadarrama Ximena vs. Calvo Carrasco Alan. Controversias del Orden Familiar 1 Acdo. Núm. Exp. 1651/2023 Controv. del Orden Familiar.
Castellanos Reyes José su Sucesión. Sucesorio Familiar No Pub. 1 Acdo. Núm. Exp. 1773/2024 Sucesorio Testamentario.
Compean Woodworth Carla María vs. Tomás Artemio Contreras Ambrosi. Ord. Civil Familiar 4 Acdos. en Incidente. Núm. Exp. 2743/2024 Interdicción.
Gallegos Tusdy Claudio Rey vs. Mendoza Ramírez María Guillermina. Especial Familiar Ycmg. 5 Acdos. en Incidente. Núm. Exp. 725/2015 Inc. de Cancel. de Pénsión Alimenticia.
Gallegos Tusdy Claudio Rey y María Guillermina Mendoza Ramírez. Especial Familiar Ycmg. 1 Acdo. Núm. Exp. 725/2015.
Rodríguez Yarza José Jair vs. Ramírez Andrés Verónica. Controversias del Orden Familiar Ycmg. 1 Acdo. Núm. Exp. 2547/2024.
Rodríguez Yarza José Jair vs. Ramírez Andrés Verónica. Controversias del Orden Familiar Ycmg. 2 Acdos. en Incidente. Núm. Exp. 2547/2024 Inc. de Cump. y Ejecc. de Convenio.
AUDIENCIA
Laguna Reyes Karen Denise vs. Saldaña Ramírez Francisco Ángel. Ycmg Ord. Civil Familiar. 1 Aud. en Incidente. Núm. Exp. 1219/2023 Inc. de Pensión Alimenticia Compensatoria y Compensación Económica.
Robles Esther Martínez vs. Del Toro González José Enrique. Plática Con Adolescente (No Celebrada) Controversias del Orden Familiar 1 audiencia. Núm. Exp. 859/2023.

SENTENCIAS DEFINITIVAS DEL 24 DE MARZO DEL 2026

Tapia López Guillermo su Sucesión. Sucesorio Familiar 1 Sent. Def. en Otros. Núm. Exp. 1751/2023 Cuarta Sección

EL SECRETARIO DE ACUERDOS
LIC. JORGE ADRIÁN GUERRERO MERINO

SECRETARÍA "B"
ACUERDOS DEL 24 DE MARZO DEL 2026

Andrade Hernández Ángel Antonio vs. Orozco Márquez Stephany Poleth. Controversias del Orden Familiar 9 Acdos. en Incidente. Núm. Exp. 2270/2024 Inc. de Ejecc. Forzada del Convn. Elevado a Sent. Ejecutoriada.
Antun Díaz José Wilfrido su Sucesión. Sucesorio Familiar 1 Acdo. Núm. Exp. 1224/2025.
Delgado Palos Josefina. Sucesorio Familiar 1 Acdo. Núm. Exp. 1678/2012 Inc. de Rendición de Ctas. del Albaceazgo.
Guzmán Monroy Óscar Humberto vs. Adriana Isabel Antonio Primavera. Especial Familiar 2 Acdos. Núm. Exp. 712/2020.
Haro Gándara Andrés Sebastián vs. Albino Alcántara Miriam. Controversias del Orden Familiar 1 Acdo. en Incidente. Núm. Exp. 1574/2023 Inc. de Régimen de Visitas y Convivencias.
Limón Zagal Fernando vs. Sucesorio Familiar 1 Acdo. en Amparo. Núm. Exp. 36/2025 1098/2024- III.
Medina Martínez Maetzi Citlalli vs. Rojas Trujillo Omar Alejandro. Controversias del Orden Familiar 1 Acdo. en Incidente. Núm. Exp. 2818/2024 Inc. de Modificación de Convenio, Respecto Al Régimen de Visitas y Convivencias.
Meléndez Zamora Lizbeth vs. Sergio Santiago Espinosa. Especial Familiar 1 Acdo. en Incidente. Núm. Exp. 168/2025 Inc. de Cump. de Convenio.
Montes de Oca García Josefa su Sucesión. Sucesorio Familiar 8 Acdos. en Otros. Núm. Exp. 350/2022 Segunda Sección.
Muñoz Ortega Gloria Andrea vs. Aldaly Delgadillo Rodrigo. Controversias del Orden Familiar 1 Acdo. en Amparo. Núm. Exp. 1374/2019 Amparo 213/2026- Vii.
Padilla Medina Dolores Aidé vs. Peña Ambriz Mario. Controversias del Orden Familiar 2 Acdos. Núm. Exp. 182/2026 Controv. del Orden Familiar.
Palma Ramos David su Sucesión. Sucesorio Familiar 1 Acdo. en Amparo. Núm. Exp. 594/2024 Amparo; 917/2025, Promov.: Estela Galicia Romero.
Patiño Calleja Lidia Dinora vs. Urbina González Christian Iván. Especial Familiar 1 Acdo. en Otros. Núm. Exp. 2046/2014 Inc. de Reduc. de Pensión Alimenticia (Tomo II).
Ramos Pacheco Alai Yubidel vs. Acosta Bernal Wendolyne. Controversias del Orden Familiar 1 Acdo. en Incidente. Núm. Exp. 847/2025 Inc. de Modificación de Convenio.
Sagrero Serrano José su Sucesión. Sucesorio Familiar 1 Acdo. en Cuaderno_Amparo_Act. Núm. Exp. 856/2025 Amparo 1254/2023 - VI.
Silva Arellano Armando Iván vs. Paola Angélica Ramírez García. Controversias del Orden Familiar 1 Billete. 1 Acdo. en Incidente. Núm. Exp. 668/2013 Inc. de Cambio de Guarda y Custodia y Alimentos.
Solar Gómez Antonio Felipe su Sucesión. Sucesorio Familiar 1 Acdo. Núm. Exp. 184/2026 Sucesorio Testamentario.
Velázquez Solís Melesio. Sucesorio Familiar 1 Acdo. Núm. Exp. 85/2026 Sucsorio Testamentario.
Zaldívar Bernal Ernesto. Sucesorio Familiar 1 Acdo. Núm. Exp. 1044/2016.
NO PUBLICADOS
Guzmán Monroy Óscar Humberto vs. Adriana Isabel Antonio Primavera. Especial Familiar 1 Acdo. en Amparo. Núm. Exp. 712/2020 Amparo 1117/2025- II.
Pedroza Pérez Mariana vs. Simón Bujaidar Alejandro. Controversias del Orden Familiar 1 Acdo. Núm. Exp. 236/2025 Acumulado Al 2506/2024.
Ramírez Delgado Fanny Ivonne vs. Pedro Astudillo Mata. Especial Familiar 1 Acdo. en Incidente. Núm. Exp. 1186/2006 Inc. de Cancel. de Pensión Alimenticia vs. Fanny Mariana.
AUDIENCIA
Cervantes Pérez Susana vs. Guerra Molina Marco Alberto. Controversias del Orden Familiar 1 audiencia. Núm. Exp. 182/2024 Controv. del Orden Familiar.

SENTENCIAS DEFINITIVAS DEL 24 DE MARZO DEL 2026

Martínez Arriaga Ignacio. Sucesorio Familiar 1 Sent. Def. en Otros. Núm. Exp. 3540/2024 Secc. Cuarta

SENTENCIAS INTERLOCUTORIAS

Cabrera Carmona Amparo su Sucesión. Sucesorio Familiar 1 Núm. Exp. 1422/2024 Sucesorio Testamentario

LA SECRETARIA DE ACUERDOS
LIC. LETICIA CRUZ MÉNDEZ

VIGÉSIMO OCTAVO DE LO FAMILIAR

SECRETARÍA "A"
ACUERDOS DEL 24 DE MARZO DEL 2026

Acevedo Martínez Camilo su Sucesión. Sucesorio Familiar Certificación del Emplazamiento. 1 Acdo. en Incidente. Núm. Exp. 639/2022 Inc. de Oposición a la Rendición de Cuenta General.
Aguirre Sánchez Karina vs. Hugo Hernández Vasco. Guarda y Cust. Ratificación. 1 Acdo. Núm. Exp. 779/2008.
Alcántara Reyes Juan su Sucesión. Sucesorio Familiar Autorizaciones y Revocaciones. 1 Acdo. Núm. Exp. 605/2025.

SOLO CONSULTA

Andrés Téllez Evelyn vs. Andrés Nava Israel. Controversias del Orden Familiar Expedientillo. 1 Acdo. Núm. Exp. 1107/2023.

Arroyo Naranjo Edith vs. Velázquez Rivas Eduardo. Especial Familiar Devolución de Cedula de Notificación. 1 Acdo. en Incidente. Núm. Exp. 2139/2024 Inc. de Reclamo de Pago de Pensiones Alimenticias.

Arzola Herrera Tania Anett vs. Federico Castellanos Abad. Especial Familiar Dada Nueva Cuenta. 1 Acdo. en Incidente. Núm. Exp. 763/2020 Inc. de Liquidación de Sociedad Conyugal.

Barragán Loya Luis Andrés su Sucesión. Sucesorio Familiar Oficio de Autoridad Federal. 1 Acdo. en Amparo. Núm. Exp. 507/2023 Cuad. de Amp. 159/2026- III.

Bello Pacheco Abril vs. Méndez Ortiz Erick Javier. Controversias del Orden Familiar Manifestaciones. 1 Acdo. Núm. Exp. 933/2022.

Briones Lazo Cecilia Heidi vs. Olmos Pérez Jesús Adrián. Controversias del Orden Familiar Admisión del Inc. de Repos. de Autos. 1 Acdo. en Incidente. Núm. Exp. 699/2025 Inc. de Repos. de Autos.

Briseño Medina Carlos Erasto vs. Martínez Peña Nayeli Adriana. Controversias del Orden Familiar Solic. de Copias. 2 Acdos. Núm. Exp. 1217/2024.

Campos Morales María, su Sucesión. Sucesorio Familiar Sin Traslado. 1 Acdo. en Incidente. Núm. Exp. 735/2019 Inc. de Remoción de Albacea.

Cervantes Castro Guadalupe vs. Aviña Ponciano Tito. Ord. Civil Familiar Autorizaciones y Revocaciones. 1 Acdo. Núm. Exp. 843/2025.

Chávez Rosas Juan su Sucesión. Sucesorio Familiar Vista M. P. 1 Acdo. Núm. Exp. 1695/2023.

Dávila García Felipe su Sucesión. Sucesorio Familiar Autorizaciones. 1 Acdo. Núm. Exp. 2251/2023.

Durán Silva Carlos su Sucesión. Sucesorio Familiar Elaboración de Ced. de Notificación. 1 Acdo. Núm. Exp. 2381/2024.

Enríquez Villa Natalia vs. Ramón Cuevas Martínez. Div. Incausado Expedientillo. 1 Acdo. Núm. Exp. 2351/2011.

Espejel Guzmán Lidia Ilyana vs. Arturo Mireles Hernández. Controversias del Orden Familiar Informe. 1 Acdo. en Incidente. Núm. Exp. 2203/2024 Inc. de, Mod y Aument de Pens Alim.

Estanislao Baltazar Rafaela su Sucesión. Sucesorio Familiar Informe. 1 Acdo. Núm. Exp. 5/2026.

Félix Pascuala Diego su Sucesión. Sucesorio Familiar Solic. de Copias. 1 Acdo. Núm. Exp. 2363/2024.

Flores Gomar Marco Antonio su Sucesión. Sucesorio Familiar Señalamiento de Domicilio. 1 Acdo. Núm. Exp. 707/2025.

Francisco González Nelly vs. Hernández Alvarado Christian Adrián. Controversias del Orden Familiar Oficio de Sala. 1 Acdo. en Incidente. Núm. Exp. 2337/2013 Inc. de Visitas y Convivencias.

Fuentes Medina Isaías su Sucesión. Sucesorio Familiar Desahogo de Vista de la M. P. 1 Acdo. Núm. Exp. 265/2025.

Gallardo Jiménez Jacqueline vs. Noriega Celaya Jaime. Ord. Civil Familiar Oficio de Autoridad Federal. 1 Acdo. en Amparo. Núm. Exp. 535/2025 D. C. 124/2026.

Gallardo Jiménez Jacqueline vs. Noriega Celaya Jaime. Ord. Civil Familiar Oficio de Autoridad Federal. 1 Acdo. en Amparo. Núm. Exp. 535/2025 D. C. 125/2026.

García Carmona Irma. Sucesorio Familiar Prevención. 1 Acdo. Núm. Exp. 179/2026.

García Martínez Rosalba su Sucesión. Sucesorio Familiar Expedientillo. 1 Acdo. Núm. Exp. 1225/2019.

García Tagle Omar vs. Delgadillo Castrejón Jennifer Thalia. Controversias del Orden Familiar Certificación Oficio. 1 Acdo. en Otros. Núm. Exp. 513/2022 Tomo III.

Gasca Morales Miguel Ángel vs. Sánchez Terán Reyna Guadalupe. Especial Familiar Informe del Issste. 1 Acdo. Núm. Exp. 2073/2023.

Gómez González Jesús su Sucesión. Sucesorio Familiar Desahogo de Vista de la M. P. 1 Acdo. Núm. Exp. 579/2024.

González Monterde Rafael su Sucesión. Sucesorio Familiar Devolución de Minuta. 1 Acdo. Núm. Exp. 655/2025.

Granados Fragoso Graciela. Sucesorio Familiar Prevención. 1 Acdo. Núm. Exp. 175/2026.

Gutiérrez Ávila Estefania vs. Díaz Marín Fernando Raúl. Especial Familiar Comparecencia. 1 Acdo. en Incidente. Núm. Exp. 1507/2021 Inc. de Cambio de Guarda y Custodia 2024.

Hernández Arguello Verónica vs. Contreras Schonborn Francisco Daniel. Controversias del Orden Familiar Expedientillo. 1 Acdo. en Expedientillo. Núm. Exp. 769/2024 Expedientillo.

Herrera Herrera Alejandra Verónica vs. Martínez Ruíz Eric. Controversias del Orden Familiar Comparecencia. 1 Acdo. Núm. Exp. 711/2025.

Jiménez Miranda Jesús su Sucesión. Sucesorio Familiar Desahogo de Vista de la M. P. 1 Acdo. Núm. Exp. 977/2023.

Jiménez Velázquez Gustavo vs. Zapata Maya Sonia. Controversias del Orden Familiar Acusa Rebeldia. 1 Acdo. Núm. Exp. 2435/2024.

Juárez Santos Díasojara vs. Hernández Hernández Marco Antonio. Controversias del Orden Familiar Informe. 1 Acdo. Núm. Exp. 2837/2024.

López Gómez María Ivonne Leticia vs. Sabchez Quirós Omar. Especial Familiar Se Provee Sobre Contestación de Demanda. 1 Acdo. en Incidente. Núm. Exp. 2355/2024 Inc. de Modificación de Convenio.

López Gómez María Ivonne Leticia vs. Sabchez Quirós Omar. Especial Familiar Manifestaciones. 1 Acdo. en Incidente. Núm. Exp. 2355/2024 Inc. de Regulación de Cuestiones Inherentes a la Disol. del Vinculo Matrimonial, Liq. Soc Cony.

López Morquechiu Adela. Sucesorio Familiar Expedientillo. 1 Acdo. en Expedientillo. Núm. Exp. 129/2004 Bis. 1 Expedientillo.

Loyo Segura Andrés Avelino, su Sucesión. Sucesorio Familiar Vista. 1 Acdo. Núm. Exp. 569/2021 Secc. Cuarta.

Martínez Díaz Magali y Marco Antonio Armenta Vergara. Juris. Voluntaria Familiar Informe. 2 Acdos. Núm. Exp. 1323/2023.

Martínez Flores Gabriela Catalina vs. Ilizaliturri Brock Ignacio. Controversias del Orden Familiar Comparecencia. 1 Acdo. Núm. Exp. 931/2020 Bis. 1 Tomo.

Martínez Garduño Ana Belem vs. Aníbal Israel Tapia Pérez. Especial Familiar Informe del Issste. 1 Acdo. Núm. Exp. 685/2017.

Mendoza Cerna Paola vs. Juárez Veron Alberto Daniel. Especial Familiar Llegada de Autos. 1 Acdo. en Expedientillo. Núm. Exp. 1427/2023.

Mendoza Gutiérrez Rosendo su Sucesión. Sucesorio Familiar Desahogo de Vista de la M. P. 1 Acdo. Núm. Exp. 167/2026.

Mino Franco María Dolores su Sucesión. Sucesorio Familiar Informe del Archivo Judicial. 1 Acdo. Núm. Exp. 733/2025.

Morales de la Loza Rubén su Sucesión. Sucesorio Familiar Devolución de Minutas. 1 Acdo. Núm. Exp. 33/2026.

Moya Acosta Rubén su Sucesión. Sucesorio Familiar Radicación. 1 Acdo. Núm. Exp. 177/2026.

Muñoz Gutiérrez Minerva su Suc. Sucesorio Familiar Elaboración de Ced. de Notificación. 1 Acdo. en Otros. Núm. Exp. 239/2025 Secc. Segunda.

Muñoz Atilano Yolanda su Sucesión. Sucesorio Familiar Desahogo de Vista de la M. P. 1 Acdo. Núm. Exp. 1953/2024.

Nambo Miranda Ma Concepción vs. Nolasco Castillero Héctor. Controversias del Orden Familiar Oficio de Autoridad Federal. 2 Acdos. Núm. Exp. 793/2025.

Nava Maya Pablo su Sucesión. Sucesorio Familiar Devolución de Cedula de Notificación. 1 Acdo. Núm. Exp. 1921/2024.

Neri Escobar Gloria María de Lourdes su Sucesión. Sucesorio Familiar Señalamiento de Aud. 801 Cpc. 1 Acdo. Núm. Exp. 515/2023.

Núñez Anaya Irma Angélica vs. Ramírez Aguilar Ricardo. Controversias del Orden Familiar Manifestaciones del Promovente. 1 Acdo. en Incidente. Núm. Exp. 933/2002 Inc. de Cancel. de Pensión Alimenticia.

Olvera Meza Haney Selene vs. Gutiérrez Mira Enrique Cuauhtémoc. Controversias del Orden Familiar Resolución de Sala. 2 Acdos. en Incidente. Núm. Exp. 2851/2024 Inc. de Modificación de Convenio.

Ortiz Ortega María Genoveva vs. Alejandro Muñoz Granados. Controversias del Orden Familiar Elaboración de Exhorto. 1 Acdo. en Incidente. Núm. Exp. 549/2025 Inc. de Cancel. de Pensión Alimenticia.

Palacios Aguilar Cirilo su Sucesión. Sucesorio Familiar Informe del Archivo Judicial. 1 Acdo. Núm. Exp. 101/2026.

Patraca Guerra María de Lourdes vs. Fonseca Medrano Salvador. Especial Familiar Certificación del Emplazamiento. 1 Acdo. Núm. Exp. 391/2025.

Pedraza Ramírez Monserrat vs. Estrada Nolasco Sergio Miguel. Controversias del Orden Familiar Entrega de Billete. 1 Acdo. Núm. Exp. 1547/2024 Bis. 1.

Pérez de Nicolás Rodrigo Ricardo vs. Saucedo Boullosa Montserrat. Controversias del Orden Familiar Informe del Imss. 1 Acdo. Núm. Exp. 371/2025.

Pérez del Moral Zúñiga José Luis su Sucesión. Sucesorio Familiar Desahogo de Vista de la M. P. 1 Acdo. Núm. Exp. 171/2026.

Ramírez Hernández Fidel, su Suc. Sucesorio Familiar Se Da por Notificados. 1 Acdo. Núm. Exp. 1631/2012.

Regalado Pineda Fernando Alberto. Interd. Autorización. 1 Acdo. Núm. Exp. 335/2001.

Reyes Ramírez Estephanie vs. Vela García José Patricio. Especial Familiar Elaboración de Oficio. 1 Acdo. Núm. Exp. 1407/2021.

SOLO CONSULTA
SOLO CONSULTA
SOLO CONSULTA

Riego Riego Claudia Iveth vs. Ramírez Espinosa Mauricio. Controversias del Orden Familiar Requerimiento de Sala. 1 Acdo. en Incidente. Núm. Exp. 2697/2024 Inc. de Liquidación de Liquidación.
Riego Riego Claudia Ivetrh vs. Ramírez Espinosa Mauricio. Especial Familiar Dada Nueva Cuenta. 1 Acdo. Núm. Exp. 2697/2024.
Rivas Alcántara María Eugenia vs. Javier López Vega. Controversias del Orden Familiar Expedientillo. 1 Acdo. en Expedientillo. Núm. Exp. 339/1999 Expedientillo.
Robles Marmolejo Florentino su Sucesión. Sucesorio Familiar Ratificación. 1 Acdo. en Otros. Núm. Exp. 1481/2023 Secc. Segunda.
Rodríguez Espinosa Gregorio su Sucesión. Sucesorio Familiar Manifestaciones. 1 Acdo. en Incidente. Núm. Exp. 2429/2024 Incidente.
Rodríguez Espinosa y Elizalde Vargas Respectivamente Gregorio Rodríguez Espinoza y María Bernardina Elizalde Vargas Quien También Se Hacia Llamar María Elizalde Vargas vs. Elizalde Vargas Quien También Se Hacia Llamar María Elizalde Vargas y María Bernardina y No Hay. Sucesorio Familiar Solic. de Copias. 2 Acdos. en Incidente. Núm. Exp. 2429/2024 Inc. de Remoción de Albacea.
Rodríguez Hernández José su Sucesión. Sucesorio Familiar Elaboración de Exhorto. 1 Acdo. Núm. Exp. 829/2018.
Rodríguez de la Gala Damet Aura Helena vs. Urbina Chavarría Víctor Hugo. Controversias del Orden Familiar Llegada de Autos. 1 Acdo. en Expedientillo. Núm. Exp. 545/2024 Expedientillo.
Román Arellano Gabriel su Sucesión. Sucesorio Familiar 1 Acdo. Núm. Exp. 809/2025.
Romero Gálvez Maribel vs. Rubén Velázquez Morales. Controversias del Orden Familiar Expedientillo. 1 Acdo. Núm. Exp. 729/2003.
Sánchez García Ilse Verónica vs. Martínez Fonseca Roberto. Controversias del Orden Familiar Requerimiento de Sala. 1 Acdo. Núm. Exp. 1905/2024.
Sánchez Jiménez Pablo su Sucesión. Sucesorio Familiar Expedientillo. 1 Acdo. Núm. Exp. 2009/2021.
Serafina Castrejón Bonfil. Sucesorio Familiar 3 Acdos. Núm. Exp. 593/2024.
Shimazaki Miho Elisa Akemi vs. Roberto Nosaka Matsumoto. Ord. Civil Familiar Dada Nueva Cuenta. 1 Acdo. en Incidente. Núm. Exp. 271/2007 Inc. de Repos. de Autos.
Soto Avecilla Nallely vs. Raúl Christhoper Arreola Soli. Controversias del Orden Familiar Manifestaciones de la Promovente. 2 Acdos. Núm. Exp. 3/2018.
Soto Cervantes Marcos vs. Arreola Reyes Brenda Belén. Especial Familiar Requerimiento de Sala. 1 Acdo. en Incidente. Núm. Exp. 363/2022 Tomo III Inc. para Regulas Las Consecuencias Inherentes a la Disol. del Vínculo Matrimonial.
Soto González Yuritzi vs. Hernández López Mauricio Zaid. Controversias del Orden Familiar Pasa a Sentencia. 1 Acdo. Núm. Exp. 2777/2024.
Sotomayor Sánchez Laura Alicia su Sucesión. Sucesorio Familiar Informe del Archivo Judicial. 1 Acdo. Núm. Exp. 103/2026.
Torres Jiménez Aurora su Sucesión. Sucesorio Familiar Solic. de Copias. 1 Acdo. Núm. Exp. 193/2022.
Trejo Carrillo Luis Alberto vs. Rosa María Mendoza Alcalá. Controversias del Orden Familiar Se Reserva Contenido. 1 Acdo. en Incidente. Núm. Exp. 1209/2014 Incidente.
Vásquez Espino Erik vs. Valdez Pineda Andrea. Controversias del Orden Familiar Manifestaciones de la Promovente. 2 Acdos. Núm. Exp. 417/2023.
Vázquez Garza Lesly vs. González Fuentes José Iván Ariel. Controversias del Orden Familiar Elaboración de Oficio. 1 Acdo. Núm. Exp. 1079/2024.
Villafuerte Ruiz Agustín su Sucesión. Sucesorio Familiar Expedientillo. 1 Acdo. Núm. Exp. 1095/2018.
Villalpando Ramírez Lidia su Sucesión. Sucesorio Familiar Informe del Archivo Judicial. 1 Acdo. Núm. Exp. 69/2026.
AUDIENCIA
Mendoza Tavera Nancy vs. Andrés Mauricio Silva Ayma. Aud. de Ley Incidental Controversias del Orden Familiar 1 Aud. en Incidente. Núm. Exp. 2895/2024 Segundo Inc. de Reduc. de Pensión Alimenticia (Enero 2026).
Montiel Bárcenas Lorena Ivonee vs. Carmona Hernández Carlos Efrén. Continuación de Aud. de Ley Pasa a Sent. Controversias del Orden Familiar 1 audiencia. Núm. Exp. 2781/2024.
Rodríguez González Enid Artemisa vs. Ricardo Real Mancilla. Aud. de Ley Incidental Especial Familiar. 1 Aud. en Incidente. Núm. Exp. 1393/2016 Inc. de Falta de Personalidad.

SENTENCIAS DEFINITIVAS DEL 24 DE MARZO DEL 2026

Cervantes Acquart Juan de Jesús vs. Juan Domingo Cervantes Martínez. Controversias del Orden Familiar Sent. Interl. 1 Sent. Def. en Incidente. Núm. Exp. 1555/2017 Inc. de Cancel. de Pensión Alimenticia

SENTENCIAS INTERLOCUTORIAS

Montoya García Martín su Sucesión. Sucesorio Familiar Sent. Interl. 1 Núm. Exp. 787/2024
Rojo Jiménez Orieta Yésica vs. Chávez Mejía Juan Luis. Especial Familiar Sent. Interl. 1 Sent. Inter. en Incidente. Núm. Exp. 2449/2024 Inc. de Cambio de Guarda y Custodia y Desocupa Cion de Inmueble Cesación y Reduc. de Pension

LA SECRETARIA DE ACUERDOS
LIC. VIRIDIANA PAOLA MORALES HERNÁNDEZ

SECRETARÍA "B"
ACUERDOS DEL 24 DE MARZO DEL 2026

Acosta Hernández Ma. del Rosario vs. Cruz Carmona Eugenio. Controversias del Orden Familiar 1 Acdo. en Otros. Núm. Exp. 1702/2018 Tomo II.
Acosta Rivera Martín Roberto su Sucesión. Sucesorio Familiar Informe Rea. 1 Acdo. Núm. Exp. 84/2026.
Adler Braun Alejandro vs. Paula Villaseñor Torres. Especial Familiar 1 Acdo. en Incidente. Núm. Exp. 4/2020 Tomo IV del Inc. para Regular Las Consecuencias Inherentes a la Disol. del Vínculo Matrimon.
Administrativo Expediente. Especial Familiar 1 Acdo. en Otros. Núm. Exp. 3012/2013 Tomo IV.
Aguilar Ucan Verónica vs. Aguilar Ucan María de Jesús y Aguilar Ucan David Ramón y Aguilar Ucan Marco Antonio y Aguilar Manrique Elia Concepción y Aguilar Manrique Lady Teresa y Aguilar Ucan Tiofila del Carmen. Controversias del Orden Familiar 1 Acdo. Núm. Exp. 356/2025 Tomo II del Principal.
Ahedo Crisanto Francisco Rufino su Sucesión. Sucesorio Familiar Mp Rea. 1 Acdo. Núm. Exp. 1278/2024.
Álvarez Ortega Guadalupe Idaíd vs. Gustavo René Macdonal Mejía. Alim. Expedientillo. 1 Acdo. Núm. Exp. 942/2009.
Anaya Sánchez Carlos Edmundo su Sucesión. Sucesorio Familiar Ratif. y Se Ap Kos. 1 Acdo. Núm. Exp. 252/2024 Secc. Segunda.
Arnaiz Martínez César vs. Beatriz Antonio Martínez. Controversias del Orden Familiar Informe Kos. 1 Acdo. Núm. Exp. 540/2025.
Arteaga Padilla Citlali Nathalie vs. Romero Liberato Marco Antonio. Especial Familiar Apel. Sent. Interl. Kos. 1 Acdo. en Incidente. Núm. Exp. 136/2021 Inc. de Reduc. y Cancel. de P. A.
Bañales Elizalde Gustavo Adolfo vs. Karina Romero Rivero. Especial Familiar 1 Acdo. en Incidente. Núm. Exp. 1372/2018 Tomo II del Inc. de Ejecc. de Sent. en la Vía de Apremio.
Beatriz Bautista Rodríguez vs. Roberto Antonio Ramírez Vázquez. Controversias del Orden Familiar Girar Oficio Kos. 1 Acdo. Núm. Exp. 1478/2024.
Beltrán y Berumen María Esperanza, su Suc. Test. Autr. Rea. 1 Acdo. Núm. Exp. 650/2012.
Bolio González Ma del Consuelo su Sucesión. Sucesorio Familiar 1 Acdo. Núm. Exp. 338/2025.
Bolio González Ma del Consuelo su Sucesión. Sucesorio Familiar 1 Acdo. Núm. Exp. 338/2025 Secc. Segunda.
Campos Gálvez Leonardo su Sucesión. Sucesorio Familiar No Ha Lugar Kos. 1 Acdo. Núm. Exp. 902/2024.
Chávez de Llano Janitzitzi Verónica vs. Hernández Monroy Iván Gabriel. Controversias del Orden Familiar Informe Rea. 1 Acdo. Núm. Exp. 80/2025.
Constandce González Perla Isela vs. González Mendoza Roberto. Controversias del Orden Familiar Renuncia Al Mandato Kos. 1 Acdo. en Incidente. Núm. Exp. 1748/2016 Inc. de Pago de Pensiones Alimenticias Vencidas y No Pagadas.
Corona García Francisco. Juris. Voluntaria Familiar Mp Rea. 1 Acdo. Núm. Exp. 2346/2024.
Cortés Martínez Agripina, su Suc. Sucesorio Familiar Copias Rea. 1 Acdo. Núm. Exp. 672/2005 Tomo III del Principal.
Cortés Pérez Ismael su Sucesión. Sucesorio Familiar Informe Rea. 1 Acdo. Núm. Exp. 100/2026.
Cruz Chevez Abel vs. Cervantes Alemán Lucina. Ord. Civil Familiar Auto Rea. 1 Acdo. Núm. Exp. 1018/2024.
Dalía Isabel Espinosa Morales vs. Irving García Román. Controversias del Orden Familiar Informe Rea. 1 Acdo. Núm. Exp. 936/2008.
Diz Santos María Guadalupe, su Sucesión. Sucesorio Familiar Desahogo Parcial Kos. 2 Acdos. Núm. Exp. 596/2020.

SOLO CONSULTA
SOLO CONSULTA
SOLO CONSULTA

Dulce Diana González Miranda vs. José Omar Méndez Barrales. Controversias del Orden Familiar Informe Kos. 1 Acdo. Núm. Exp. 1696/2023 Tomo II del Principal.
Escalona Ríos Lina. Controversias del Orden Familiar Exh. Rea. 1 Acdo. Núm. Exp. 154/1992.
Flores Hernández Álvaro su Sucesión. Sucesorio Familiar Ratif. Kos. 1 Acdo. Núm. Exp. 2380/2024 Bis. 1 Secc. Segunda.
García Gaspar Francisco vs. Urban Hernández Ofelia. Controversias del Orden Familiar 1 Acdo. en Incidente. Núm. Exp. 588/2022 Inc. de Modificación de Convenio, Cambio de Guarda y Custodia.
García y Chacón Concepción su Sucesión. Sucesorio Familiar Mp Rea. 1 Acdo. Núm. Exp. 166/2026.
Gómez Arteaga Gress Marissell vs. Hernández Manjarrez Ángela Graciela y Rivas Hernández Graciela y Rivas Hernández Víctor. Ord. Civil Familiar 1 Acdo. Núm. Exp. 48/2019.
González Dávila María Fernanda vs. Gutiérrez Pérez Alan Iván. Controversias del Orden Familiar 1 Acdo. Núm. Exp. 2006/2023.
González Guerrero Agustín vs. Huerta Álvarez Vivian Carmina. Controversias del Orden Familiar 1 Acdo. en Amparo. Núm. Exp. 2574/2024 Amparo 1344/2023.
González Guerrero Agustín vs. Huerta Álvarez Vivian Carmina. Controversias del Orden Familiar 6 Acdos. en Incidente. Núm. Exp. 2574/2024 Tomo III del Inc. de Modificación de Guarda y Custodia.
González Molina Rosa María vs. Del Valle Alvarado Arturo David. Controversias del Orden Familiar 1 Acdo. Núm. Exp. 1864/2022 Tomo II del Principal.
González Rubio Ana María, su Suc. Sucesorio Familiar 1 Acdo. Núm. Exp. 1558/2013.
Gracia Archundia María de Lourdes vs. Juárez Granados José Alfredo. Especial Familiar 1 Acdo. Núm. Exp. 2192/2012 Inc. de Incremento de Pensión Alimenticia.
Hernández Amador Sandra Lizbeth vs. Javier de Jesús Espinosa Martínez. Controversias del Orden Familiar 1 Acdo. Núm. Exp. 1646/2016.
Islas Abreu Alma Rosa su Suc. Sucesorio Familiar Ejecutoria Kos. 1 Acdo. Núm. Exp. 572/2025 Secc. Cuarta.
Izquierdo Navarro Alejandra vs. Ramírez Suárez Héctor. Alim. Comparec. Expedientillo. 1 Acdo. Núm. Exp. 1316/2000.
Ledesma Cruz Érika Aidé vs. Álvarez Franco César Leopoldo. Controversias del Orden Familiar 1 Acdo. en Incidente. Núm. Exp. 1168/2022 Vía de Apremio Pago de Pensiones Ene- Nov 2024, May- Dic 2025, Ene- Mar 2026 y Actualiazción de Pensión.
López Granados Jaime y Francisca Patlan González. Sucesorio Familiar Llegada de Autos Rea. 1 Acdo. Núm. Exp. 132/2014.
López Terán Brenda Yazmín vs. Méndez Sánchez Aldo. Controversias del Orden Familiar Billete Rea. 1 Acdo. Núm. Exp. 2178/2023.
Luna Zaragoza Juana su Sucesión. Sucesorio Familiar Informe Rea. 1 Acdo. Núm. Exp. 1384/2018.
Luz María Ávila Sánchez. Especial Familiar Llegada de Autos Rea. 1 Acdo. en Expedientillo. Núm. Exp. 4/2000.
Macías Domínguez Laurent Evalore vs. Juan Mauricio Vela Segura. Controversias del Orden Familiar Informe Kos. 1 Acdo. en Incidente. Núm. Exp. 1812/2018 Inc. de Modificación de Pensión Alimenticia.
Maciel Sánchez Mercedes su Sucesión. Sucesorio Familiar Desahoga Vista Mp Kos. 1 Acdo. Núm. Exp. 170/2026.
Martínez Cruz Blanca Nalleli vs. Vivero Almazán Alfonso. Controversias del Orden Familiar Informe Rea. 2 Acdos. Núm. Exp. 2792/2024 Tomo II del Principal.
Méndez Hernández Reyna vs. Flores Servín Daniel. Controversias del Orden Familiar Exh. Rea. 1 Acdo. Núm. Exp. 854/2024 Tomo II Principal.
Muciño Gutiérrez Ana María vs. Lozada Neyra Javier Allan. Controversias del Orden Familiar 1 Acdo. en Incidente. Núm. Exp. 2692/2024 Inc. de Aumento de Pensión Alimenticia.
Narváez González Catalina vs. Rizo Atenogenes Margarito. Exh. Familiar Expedientillo. 1 Acdo. en Exhorto. Núm. Exp. 1260/2024.
Nava Carmona José María su Sucesión. Sucesorio Familiar Desahoga Vista Mp Kos. 1 Acdo. Núm. Exp. 172/2026.
Norma Nayeli Saldaña Sosa vs. Edgar Jesús Rivera Carta. Controversias del Orden Familiar Minuta Kos. 2 Acdos. Núm. Exp. 1964/2024.
Ortega Olvera Olena vs. Gutiérrez Gordillo Cristopher. Controversias del Orden Familiar Informe Kos. 1 Acdo. Núm. Exp. 530/2022.
Palomo Nacar Antonio su Sucesión. Sucesorio Familiar Mp Rea. 1 Acdo. Núm. Exp. 168/2026.
Pérez Díaz Alejandra Marlene vs. López García Diego Alexander. Controversias del Orden Familiar Agravios Rea. 1 Acdo. Núm. Exp. 286/2024.
Quezada de la Cruz Gerardo su Sucesión. Sucesorio Familiar Minuta Rea. 1 Acdo. Núm. Exp. 764/2025.
Rábago Viramontes Gabriela y Diego Joacyr Gallegos Romero. Especial Familiar Firma en Copia Simples Kos. 1 Acdo. Núm. Exp. 2202/2013.
Ratia Macedo Emily Johany vs. Lozano Guerrero Edwin Arturo. Controversias del Orden Familiar Exh. Rea. 1 Acdo. Núm. Exp. 248/2023.
Rebollar Flores José su Sucesión. Sucesorio Familiar Comparecencia Rea. 2 Acdos. Núm. Exp. 638/2024.
Reynoso Benítez Celina vs. Jiménez Mancilla Luis Norberto. Especial Familiar 2 Acdos. en Incidente. Núm. Exp. 168/2025 Tomo II del Inc. Determinación de Importe de Pago de Pensión.
Robles Gama Alfonso Froylan su Sucesión. Sucesorio Familiar Llegada de Autos Rea. 1 Acdo. Núm. Exp. 1068/2024.
Rodríguez Bravo Noé Gabriel vs. Villarreal Silva Marcela. Controversias del Orden Familiar Billete Rea. 1 Acdo. Núm. Exp. 1534/2018 Tomo II Principal.
Romero Flores Jacinto Vicente su Sucesión. Sucesorio Familiar Informe Rea. 1 Acdo. Núm. Exp. 794/2025 Principal.
Romero y Osnaya Soledad su Sucesión. Sucesorio Familiar Secc. Cuarta Kos. 1 Acdo. Núm. Exp. 72/2022 Secc. Cuarta.
Salinas Camacho Karen Lizeth vs. De la Rosa Calva Luis Andre. Controversias del Orden Familiar Mp Rea. 1 Acdo. Núm. Exp. 536/2024.
Salinas Perera María del Socorro vs. Morales Hurtado Armando. Especial Familiar Comparecencia Rea. 1 Acdo. Núm. Exp. 710/2025.
Sánchez Cornejo Olivia. Sucesorio Familiar Conformidad Con Las Ctas. Kos. 1 Acdo. Núm. Exp. 2166/2024 Secc. Tercera.
Soto Ortega Melina vs. Herrera Basilio Javier Adolfo. Controversias del Orden Familiar Desahoga Vista Mp Kos. 1 Acdo. Núm. Exp. 2814/2024.
Tapia Ramírez Daniel su Sucesión. Sucesorio Familiar 1 Acdo. Núm. Exp. 638/2025.
Torres Sánchez Laura vs. Corona Guillén Eduardo. Controversias del Orden Familiar Dada Kos. 1 Acdo. en Incidente. Núm. Exp. 674/2016 Inc. de Cesación de Pensión Alimenticia.
Vallejo Vargas Érika vs. Alejandro González Gómez. Especial Familiar Expedientillo. 1 Acdo. Núm. Exp. 2312/2012.
Vargas Espino Emilia Érika vs. Adriel Ordaz García. Controversias del Orden Familiar Comparecencia Recoge Billete Kos. 1 Acdo. Núm. Exp. 2236/2015 Tomo II Principal.
Villarruel Valeriano Erika vs. Zamora García Arturo Eduardo. Especial Familiar Girar Oficio Rea. 1 Acdo. Núm. Exp. 1024/2023.
Villegas Kovalevskaya Rafael vs. Fonseca Jorge Nadir. Controversias del Orden Familiar Comparecencia Rea. 1 Acdo. en Incidente. Núm. Exp. 2088/2023 Inc. de Modificación Al Régimen de Visitas y Convivencias.
Villegas Kovalevskaya Rafael vs. Fonseca Jorge Nadir. Controversias del Orden Familiar Comparecencia Rea. 1 Acdo. Núm. Exp. 2088/2023 Tomo II del Principal.
Zavala Escalona María su Sucesión. Sucesorio Familiar 1 Acdo. Núm. Exp. 2980/2024.
Zenil Granados Enrique su Sucesión. Sucesorio Familiar Sicor Kos. 1 Acdo. Núm. Exp. 134/2026.

AUDIENCIA

Aguilar Ucan Verónica vs. Aguilar Ucan María de Jesús y Aguilar Ucan David Ramón y Aguilar Ucan Marco Antonio y Aguilar Manrique Elia Concepción y Aguilar Manrique Lady Teresa y Aguilar Ucan Tiofila del Carmen. Aud. Kos Controversias del Orden Familiar 1 audiencia. Núm. Exp. 356/2025 Tomo II del Principal.
Martínez Gama Lilia su Sucesión. Aud. 790 Rea Sucesorio Familiar. 1 audiencia. Núm. Exp. 736/2025.
Moreno Leyva Juan Carlos vs. Hernández Alvarado Angélica. Platica Con Menor Convn. Controversias del Orden Familiar 1 audiencia. Núm. Exp. 522/2025.

SENTENCIAS INTERLOCUTORIAS

Reyes Pérez Mario su Sucesión. Sucesorio Familiar Sent. Interl. 1 Núm. Exp. 1120/2022

EL SECRETARIO DE ACUERDOS
LIC. FABIÁN MARISCAL RAZO

TRIGÉSIMO DE LO FAMILIAR

SECRETARÍA "A"
ACUERDOS DEL 24 DE MARZO DEL 2026

Alarcón Molina Divina Guadalupe vs. Arellano Medrano Álvaro. Controversias del Orden Familiar Fecha audiencia. 1 Acdo. en

SOLO CONSULTA
SOLO CONSULTA
SOLO CONSULTA

Incidente. Núm. Exp. 1429/2002 Inc. de Cancel. de Pensión Alimenticia.

Álvarez Castillo Adriana Verónica vs. Romero Martínez Abel. Controversias del Orden Familiar Edictos y Computo. 1 Acdo. en Incidente. Núm. Exp. 635/2000 Inc. de Cancel. de Pensión Alimenticia a Señora.

Arriaga García María Luisa. Sucesorio Familiar Copias Certificadas y Requerimiento. 1 Acdo. Núm. Exp. 969/2004.

Baizaval Vela Berenice vs. Estrada Zarco Jubal Jared. Controversias del Orden Familiar Notif. Personal Sr. 1 Acdo. Núm. Exp. 3107/2024.

Barrera Navarrete José Guillermo. Sucesorio Familiar Revoca y Autoriza. 1 Acdo. Núm. Exp. 473/1997.

Calvillo Golzarri Laura vs. Mere Villanueva Víctor Adrián. Especial Familiar Exhibe Pliego. 1 Acdo. en Incidente. Núm. Exp. 2073/2019 Inc. de Cancel. de Pención Alimenticia (Patricio).

Carcaño Sanluis Roberto su Sucesión. Sucesorio Familiar Pillo. 1 Acdo. Núm. Exp. 331/2023.

Carreto Álvarez Lourdes vs. González Sánchez Daniel Alejandro. Controversias del Orden Familiar Contestación de Demanda. 2 Acdos. Núm. Exp. 1269/2024.

Carrillo García Itzel vs. Mario Enrique Moreno Medrano. Controversias del Orden Familiar Elebaoración de Exhorto. 2 Acdos. en Incidente. Núm. Exp. 1251/2019 Inc. Incumplimiento de Convenio.

Casalez Pérez María del Socorro. Sucesorio Familiar Notif. Personal. 2 Acdos. Núm. Exp. 441/2005.

Dávalos Espinosa Víctor Hugo. Juris. Vol. Consejo Local de Tutelas Desahoga Vista. 1 Acdo. Núm. Exp. 861/2009.

Escobedo Domínguez Kassandra vs. Escobedo Novelo Daniel y Domínguez Ruíz Tatiana Zuleika. Controversias del Orden Familiar Elebaoración de Ced. 1 Acdo. Núm. Exp. 4399/2024.

Espíritu Mendoza Rafael su Sucesión. Sucesorio Familiar Admisión. 1 Acdo. Núm. Exp. 183/2026.

Figueroa Pérez Flor Ivette vs. Hernández Jiménez David Alejandro. Controversias del Orden Familiar Informe. 1 Acdo. Núm. Exp. 225/2025.

Galicia Suárez Fabiola vs. Ardines González José Omar. Ord. Civil Familiar Ratificar. 1 Acdo. en Incidente. Núm. Exp. 673/2025 Inc. de Modificación de Convenio.

Gómez Pérez Virginia su Sucesión. Sucesorio Familiar Desahogo de Requerimiento Auto Inicial. 2 Acdos. Núm. Exp. 285/2025.

Gutiérrez Hernández María Sandra vs. Guadarrama Ocampo Martín. Controversias del Orden Familiar Requerimiento de Sala. 3 Acdos. en Incidente. Núm. Exp. 375/2009 Inc. de Cancel. de Pensión.

Hernández Jiménez Marco Antonio vs. Jiménez Zorrilla Karla Nohemí. Controversias del Orden Familiar Causa Ejecutoria. 1 Acdo. Núm. Exp. 317/2022.

Hernández López Gustavo vs. Perla Guadalupe Vázquez Galicia. Especial Familiar Informe Intervención Psicológica. 1 Acdo. en Incidente. Núm. Exp. 2161/2017 Inc. de Cambio de Guarda y Custodia.

Hernández Martínez Raúl su Sucesión. Sucesorio Familiar Informe. 1 Acdo. Núm. Exp. 135/2026.

Hernández Mendoza María de Los Ángeles vs. Arenas Hernández Pedro. Alim. Comparec. Comaprecencia de Notificación. 1 Acdo. Núm. Exp. 1313/2001.

Herrera Soriano Roberto su Sucesión. Sucesorio Familiar Elebaoración de Ced. 1 Acdo. Núm. Exp. 255/2025.

Infante Ramírez Alejandro Joel su Sucesión. Sucesorio Familiar Prevención. 1 Acdo. Núm. Exp. 181/2026.

Javier Medina Dulce Carolina vs. Herrera Pérez Jesús Giovanni. Controversias del Orden Familiar Informe. 2 Acdos. en Incidente. Núm. Exp. 1295/2019 Inc. de Incumplimiento de Pago de la Pensión Alimenticia.

Jiménez Ramos Rubén vs. María Guadalupe González Solís. Especial Familiar Informe. 1 Acdo. Núm. Exp. 639/2018.

León López Leopoldo su Sucesión. Sucesorio Familiar 1 Acdo. Núm. Exp. 185/2026.

Lira Mendoza Joyce Adriana vs. Sánchez Hernández Omar. Controversias del Orden Familiar Acceso a Sicor. 1 Acdo. Núm. Exp. 323/2025.

López García María Guadalupe. Sucesorio Familiar Manifestaciones de Bodega. 2 Acdos. Núm. Exp. 45/2006.

Madrid Hernández Aída Karina vs. Óscar Alfredo Figueroa López. Especial Familiar Cedulas Sin Dilig. 1 Acdo. Núm. Exp. 2291/2015.

Martínez Rocha Regina vs. López Zamudio Armando. Controversias del Orden Familiar Oficio Unidad Trabajo Social. 1 Acdo. Núm. Exp. 1123/2024.

Miranda Durán Olga Patricia. Sucesorio Familiar Expedientillo. 1 Acdo. Núm. Exp. 1577/2018.

Morales Badillo José su Sucesión. Sucesorio Familiar Desachamiento. 1 Acdo. Núm. Exp. 131/2026.

Moreno Mojarro Edgar Adrián vs. Montes Torres Irma. Especial Familiar Reb. / Debe Exhibir Alegatos. 1 Acdo. en Incidente. Núm. Exp. 223/2006 Inc. de Cancel. de Pensión Alimenticia.

Nabti Silva Consuelo vs. Valderrabano Vargas Johan Manuel. Ord. Civil Familiar S Exhibe Minuta. 2 Acdos. en Incidente. Núm. Exp. 1397/2022 Inc. de Suspensión.

Olivero de García Emma su Sucesión. Sucesorio Familiar Informe. 1 Acdo. Núm. Exp. 641/2025.

Pajaro Muñoz Alejandro vs. Rangel Ramos Jéssica. Controversias del Orden Familiar Manifestaciones / Vista. 2 Acdos. Núm. Exp. 2633/2024.

Palafox Herrera Catalina su Sucesión. Sucesorio Familiar Apel. Ambos Efectos V. Sent. Definitiva. 1 Acdo. Núm. Exp. 1193/2017 Secc. Cuarta.

Peña González María Fernanda vs. Abascal Monroy Óscar Daniel. Controversias del Orden Familiar Comaprecencia de Notificación. 1 Acdo. Núm. Exp. 1155/2024.

Ramírez Anguiano Yolanda vs. Orozco Álvarez Pedro. Ord. Civil Familiar Llegada del Archivo Judicial. 1 Acdo. Núm. Exp. 111/2026.

Ramírez Espitia María de Los Ángeles vs. Antonio Cerero Gudiño. Controversias del Orden Familiar Dev de Exh. Sin Dilig. 1 Acdo. en Incidente. Núm. Exp. 905/2010 Inc. de Cancel. de Pensión.

Ramírez Salazar Janeth Alicia vs. Covarrubias Cárdenas Raúl Antonio. Especial Familiar Elebaoración de Oficio. 1 Acdo. Núm. Exp. 3201/2024.

Reyes Aguilera José Luis su Sucesión. Sucesorio Familiar Se Solicita Continuar Con Procedimiento. 1 Acdo. Núm. Exp. 409/2025.

Reyes Bernal Martha. Sucesorio Familiar Desahogo Vista. 1 Acdo. en Incidente. Núm. Exp. 281/2019 Inc. de Oposición Al Proyecto de Partición.

Rico Sánchez Blanca Marlen vs. Santos Gerardo López Cruz. Controversias del Orden Familiar Informe BBVA. 1 Acdo. Núm. Exp. 727/2015.

Rivera Cambas Alvarado Francisco José. Sucesorio Familiar Conformidad Con Secc IV. 2 Acdos. Núm. Exp. 127/2022 Secc. Cuarta.

Rodríguez Gómez Eduardo su Sucesión. Sucesorio Familiar Ex Minuta. 1 Acdo. Núm. Exp. 241/2025.

Rodríguez Herrera Hermenegildo vs. Rodríguez Caballero Elizabeth. Controversias del Orden Familiar Informe. 1 Acdo. en Incidente. Núm. Exp. 2197/2011 Inc. de Incremente de Pensión Alimenticia.

Ruíz García Eusebio Tereso su Sucesión. Sucesorio Familiar Autorizaciones. 1 Acdo. Núm. Exp. 5125/2024.

Sánchez Ortiz Víctor Hugo vs. Rosalba Cervantes Díaz. Especial Familiar Se Devuelven Minutas. 3 Acdos. en Incidente. Núm. Exp. 1733/2012 Inc. de Incremento de Pensión Alimenticia y Pago Retroactivo de Pensión.

Suárez Pinelo Carolina vs. Vivanco Medina César Alberto. Controversias del Orden Familiar Cecofam Rinde Informe. 2 Acdos. Núm. Exp. 9/2022.

Urbina Casas Lucero vs. Miguel Ángel González Flores. Especial Familiar Apel. V. Interlocutoria. 1 Acdo. en Incidente. Núm. Exp. 685/2020 Inc. Liquidación de la Sociedad Conyugal.

Vega Maldonado José Pablo Roberto su Sucesión. Sucesorio Familiar Autr. Sicor. 1 Acdo. Núm. Exp. 65/2026.

Vega Tovar Carlos Alberto. Juris. Voluntaria Familiar Rendición de Ctas. 2025. 1 Acdo. Núm. Exp. 223/2017.

Vega Trejo José Adrián vs. Seseña Alcalde Dulce Lucero. Especial Familiar Elebaoración de Exhorto. 1 Acdo. en Expedientillo. Núm. Exp. 2013/2023.

Vega Valencia Humberto Ramón su Sucesión. Sucesorio Familiar Informe. 1 Acdo. Núm. Exp. 27/2026.

Vejil López Petra su Sucesión. Sucesorio Familiar Contestación de Secc II. 1 Acdo. Núm. Exp. 2250/2023 Secc. Segunda.

Velasco Reyna Blanca Estela y Velasco Reyna Blanca Estela vs. Zavala Montes Juan Ricardo. Ord. Civil Familiar Se Acusa Rebeldía. 1 Acdo. Núm. Exp. 1163/2000 Inc. de Cancel. de Pensión Definitivsa.

De Anda Fernández Sandra vs. José Santiago Casillas Mier y Terán. Especial Familiar Autorizaciones. 1 Acdo. Núm. Exp. 1457/2018.

De Jesús Pérez Azucena vs. Pérez Lara Raymundo. Controversias del Orden Familiar Manifestaciones. 1 Acdo. en Incidente. Núm. Exp. 2159/2017 Inc. de Cancel. de Pensión Alimenticia.

AUDIENCIA

Cubos Cortés Rosa Laura vs. Enrique Espinosa Torres. Aud. Confesional Controversias del Orden Familiar 1 Aud. en Incidente. Núm. Exp. 2127/2014 Inc. de Cancel. de Pensión 3.

Esquivel Torres Nora Hilda vs. Morales Rodríguez Gustavo. Aud. Testimoniales Se Difiere Controversias del Orden Familiar 1 audiencia. Núm. Exp. 1029/2024.

Gómez Nolasco Teodora su Sucesión. Aud. 790 Sucesorio Familiar. 1 audiencia. Núm. Exp. 1041/2022.

SOLO CONSULTA
SOLO CONSULTA
SOLO CONSULTA

Gómez Sánchez Guadalupe vs. Medina López César Fernando. Platica Con Niña Pasa a Sent. Controversias del Orden Familiar 1 audiencia. Núm. Exp. 1687/2022.

SENTENCIAS INTERLOCUTORIAS

Álvarez Martínez Sofía vs. Ángel Hernández Pérez. Controversias del Orden Familiar #Sentencia Interl. 1 Núm. Exp. 745/2000 Inc. de Cancel. de Pensión Alimenticia

Ramos Olguín Eduardo su Sucesión. Sucesorio Familiar Sent. Interl. Decl Hered 1 Núm. Exp. 417/2025

Rosales Sosa Luz Mónica vs. Luis Felipe Abreu García. Controversias del Orden Familiar Sent. Interlocutoria. 1 Sent. Inter. en Incidente. Núm. Exp. 123/2025 Inc. de Cesación de Pension

EL SECRETARIO DE ACUERDOS
LIC. JUAN ESTRADA NEGRETE

SECRETARÍA "B"
ACUERDOS DEL 24 DE MARZO DEL 2026

Achell Santoyo José Antonio y Achell Santoyo Patricia y Achell Santoyo Claudia Isabel y Santoyo Aguilera María Eugenia vs. Granados Rodríguez María del Carmen su Sucesión. Ord. Civil Familiar Desahogan Vista. 1 Acdo. Núm. Exp. 711/2024.

Acosta Montiel Narciso. Sucesorio Familiar Ratif. de Escrito. 1 Acdo. en Incidente. Núm. Exp. 284/1983 Inc. Repos. de Autos.

Ayala Munguía Mónica Selene vs. Eric Napoleon Solís Lara. Especial Familiar Devuelve Oficio Lmr. 1 Acdo. Núm. Exp. 412/2025 Tomo II.

Bárcenas Melchor José Héctor. Sucesorio Familiar Autorizaciones Lmr. 1 Acdo. Núm. Exp. 1280/2014.

Barrera Ugarte Melanea vs. Escamilla Santoyo Javier. Alim. Comparec. Expdllo. Lmr. 1 Acdo. Núm. Exp. 882/2002.

Bautista Falcón Blanca Estela su Sucesión. Sucesorio Familiar Copias Certificadas Lmr. 1 Acdo. Núm. Exp. 654/2021.

Becerril Vilchis Luis su Sucesión. Sucesorio Familiar Aud. del 801 Lmr. 1 Acdo. Núm. Exp. 1744/2024.

Bolaños Tecla Bernabé su Sucesión. Sucesorio Familiar Acepta Cargo de Albacea Omm. 1 Acdo. Núm. Exp. 282/2025.

Buendía Delgadillo Héctor su Sucesión. Sucesorio Familiar Copias Certificadas Lmr. 1 Acdo. Núm. Exp. 732/2022.

Caballero Aguilera Mayra Ivette vs. Segoviano Velázquez Juan Raúl. Controversias del Orden Familiar Cedula Sin Diligenciar Lmr. 2 Acdos. en Expedientillo. Núm. Exp. 338/2022 Principal.

Cabrera Martínez Luisa Fernanda vs. Leonardo Romero Jiménez. Ord. Civil Familiar Expdllo. Lmr. 1 Acdo. Núm. Exp. 124/2021.

Cahum Tuz Rebeca de Jesús vs. Guadalupe Santiago Bautista. Controversias del Orden Familiar Soliictan que la Sent. Interl. Cause Ejecutoria. 1 Acdo. en Incidente. Núm. Exp. 980/2021 Inc. de Cancel. de Pensión Alimenticia.

Carrillo Villagrán Ernesto y Aparicio Mendoza María Guadalupe. Div. Vol. Expdllo. Lmr. 1 Acdo. Núm. Exp. 1528/1998.

Castillo Gutiérrez Yolanda vs. Adrián González Rangel. Alim. Comparec. Razon de Notif. Lmr. 1 Acdo. Núm. Exp. 1440/2009.

Castillo Pérez Diana Isabel vs. Aguilera Rodríguez Diego Armando. Controversias del Orden Familiar Cedula Sin Diligenciar Lmr. 1 Acdo. en Incidente. Núm. Exp. 2956/2024 Inc. de Guarda y Custodia.

Castillo de Lerin Diana Laura vs. Israel Patiño Jiménez. Controversias del Orden Familiar Expdllo. Lmr. 1 Acdo. Núm. Exp. 36/2019.

Castro Monroy Dionicio su Sucesión. Sucesorio Familiar el Archivo General de Notarias Rinde Informe. 1 Acdo. Núm. Exp. 2050/2024.

Cerón Ortega Juan Carlos vs. López Portillo Aldaco Laura Gloria. Especial Familiar Cedula Diligenciada Lmr. 1 Acdo. Núm. Exp. 1046/2024.

Cervantes Arana Patricia Belem vs. González Villa Iván Miguel. Controversias del Orden Familiar Cedula Diligenciada Lmr. 1 Acdo. Núm. Exp. 1878/2023.

Córdoba Ruíz Anayaneli vs. Jorge Arturo Cortés Rodríguez. Controversias del Orden Familiar Expdllo. Lmr. 1 Acdo. Núm. Exp. 2034/2019.

Corona Rivera Clara vs. Díaz Vázquez Jorge Esteban. Controversias del Orden Familiar Girar Oficio Lmr. 2 Acdos. Núm. Exp. 230/2024.

Durán Medero Blanca Margarita su Sucesión. Sucesorio Familiar Cedula Diligenciada Lmr. 1 Acdo. Núm. Exp. 38/2026.

Echenique Salazar Manuel. Sucesorio Familiar Solicitan Se Deigne Albacea. 1 Acdo. en Expedientillo. Núm. Exp. 1401/2000 Bis. 1 Sucesión Intestamentaria.

Esquivel Ibáñez María Marlene. Juris. Voluntaria Familiar Requerimiento Lmr. 2 Acdos. Núm. Exp. 2248/2024.

Flores Calderón Luis Arturo su Sucesión. Sucesorio Familiar Expdllo. Lmr. 1 Acdo. Núm. Exp. 1680/2022 Expedeintillo.

Flores Lagunas José su Sucesión. Sucesorio Familiar Cedula Sin Diligenciar Lmr. 1 Acdo. Núm. Exp. 2134/2023.

Flores Rivera Mistica Itandehui vs. Rubio Tovar César Alan. Controversias del Orden Familiar Devuelve Exh. Vía Electrónica. 1 Acdo. Núm. Exp. 5028/2024.

Flores de la Cruz Juan Carlos vs. Balderas de la Cruz Zulema Vianey. Controversias del Orden Familiar Intervención Especializada Lmr. 1 Acdo. Núm. Exp. 2272/2023.

Gachuz Vázquez Diana Gisela vs. José Alfredo García Escamilla. Controversias del Orden Familiar Subiudice Citac a Sent- Ordena Socioeco- Imss- Unitec. 1 Acdo. Núm. Exp. 102/2025.

Galván Calderón Héctor su Sucesión. Sucesorio Familiar Exhibe Acta de Nacimiento. 1 Acdo. Núm. Exp. 3872/2024.

García Beltrán María de Jesús su Sucesión. Sucesorio Familiar Aud. del 801 Lmr. 1 Acdo. Núm. Exp. 510/2025.

García Espinoza María de la Paz su Sucesión. Sucesorio Familiar Admisión. 1 Acdo. Núm. Exp. 186/2026.

García Pajares y Cespedes Germán vs. Graciela Esther Carrera Pacheco. Especial Familiar Devuelve Exh. Vía Electrónica. 1 Acdo. en Otros. Núm. Exp. 1726/2017 Vía de Apremio.

Garza Treviño Sergio. Sucesorio Familiar Cedula Sin Diligenciar Lmr. 4 Acdos. Núm. Exp. 1118/2019.

Gaytán Núñez Andrea del Carmen su Sucesión. Sucesorio Familiar Contestación de Oficio Lmr. 1 Acdo. Núm. Exp. 536/2025.

González Montoya Martín. Sucesorio Familiar Cedula Sin Diligenciar Lmr. 1 Acdo. Núm. Exp. 626/2016.

González García Érika vs. Mondragón Sandoval Fernando. Controversias del Orden Familiar Cedula Sin Diligenciar Lmr. 1 Acdo. Núm. Exp. 4366/2024.

Granados Antonia Yolanda Robles Melo vs. Zaenil Granados Enrique. Especial Familiar Elaborar Cedula/Ld. 1 Acdo. en Incidente. Núm. Exp. 294/2022 Bis. 1 Inc. de Liquidación de la Sociedad Conyugal.

Gutiérrez de Fernández Carmen su Sucesión. Sucesorio Familiar Expdllo. Lmr. 1 Acdo. Núm. Exp. 1230/2024 Expedeintillo.

Hernández Ángel Juan su Sucesión. Sucesorio Familiar Autorizaciones Lmr. 1 Acdo. Núm. Exp. 2578/2024.

Hernández Martínez Verónica vs. Ramírez Sánchez Ernesto. Controversias del Orden Familiar Razon de Notif. Lmr. 1 Acdo. Núm. Exp. 300/2023.

Jiménez Maya Rosa María su Sucesión. Sucesorio Familiar Contestación de Oficio Lmr. 2 Acdos. Núm. Exp. 48/2026.

Ledesma Moreno María Magdalena vs. Tinoco Monroy Alfredo Bernardo. Ord. Civil Familiar Contestación de Oficio Lmr. 5 Acdos. Núm. Exp. 830/2023.

León Ramírez Jesús Edgar su Sucesión. Sucesorio Familiar Contestación de la Directora del Archivo Judicial Lmr. 1 Acdo. Núm. Exp. 250/2025.

Loera Loera Sandra vs. Fernández Alejandro Luis David. Especial Familiar Acusan Rebeldia. 1 Acdo. en Incidente. Núm. Exp. 1752/2021 Inc. de Pensión Alimenticia Def. y Pensiones Adeudadas.

López Quijano José su Suc. vs. Cuarta Sección. Sucesorio Familiar Desglose. 1 Acdo. en Otros. Núm. Exp. 516/2020 Cuarta Sección.

López Quijano José su Suc. Sucesorio Familiar Glose. 1 Acdo. en Incidente. Núm. Exp. 516/2020 Inc. de Inclusión y Adjudicación de Bienes.

López Quijano José. Sucesorio Familiar Desglose. 1 Acdo. en Otros. Núm. Exp. 516/2020 Secc. Segunda.

López Salazar Blanca Estela vs. González Rodríguez Felipe. Controversias del Orden Familiar Expdllo. Lmr. 1 Acdo. Núm. Exp. 1976/2023 Expedeintillo.

López Santillán Jennifer Deyanira vs. Pacheco Gómez Jesús Efraín. Controversias del Orden Familiar Manifestaciones/Ld. 2 Acdos. Núm. Exp. 756/2024.

López Santillán Jennifer Deyanira vs. Pacheco Gómez Jesús Efraín. Controversias del Orden Familiar Sr Contesta Incidente/Ld. 2 Acdos. Núm. Exp. 756/2024 Inc. de Modificación de Convenio.

López Santillán Jennifer Deyanira vs. Pacheco Gómez Jesús Efraín. Controversias del Orden Familiar Sr Contesta Demanda/Ld. 2 Acdos. Núm. Exp. 756/2024 Inc. de Susp. de Visistas y Convivencias.

López Santillán Jennifer Deyanira vs. Pacheco Gómez Jesús Efraín. Controversias del Orden Familiar Cedula Diligenciada/Ld. 3 Acdos. en Otros. Núm. Exp. 756/2024 Inc. de Incumplimiento y Cambio de Régimen de Visitas y Convivencias.

Lugo García Alma Cecilia vs. Castro Rodríguez Gustavo. Controversias del Orden Familiar Solicitsan Acumulación. 1 Acdo. Núm. Exp. 878/2023.

Maldonado Castro Alejandro Virgilio su Sucesión vs. López Romero Mario Sebastián y Moreno Sánchez Gabriel. Sucesorio Familiar Sala Remite Resolución Of1362/Ld. 1 Acdo. Núm. Exp. 652/2021.

SOLO CONSULTA
SOLO CONSULTA
SOLO CONSULTA

Maldonado Castro Alejandro Virgilio su Sucesión. Sucesorio Familiar Sala Remite Resolución Of1262/Ld. 2 Acdos. Núm. Exp. 652/2021 Cuad. Principal, Tomo II.

Manzur Valdez Miguel Ángel su Sucesión. Sucesorio Familiar Contestación de Oficio de la Directora del Archivo Judicial. 1 Acdo. Núm. Exp. 1752/2024.

Marín de la Peña María Elena su Sucesión. Sucesorio Familiar Aud. 790/Ld. 1 Acdo. Núm. Exp. 260/2025.

Martínez Ábrego José su Sucesión. Sucesorio Familiar Dada de Alta en Sicor. 1 Acdo. Núm. Exp. 60/2026.

Martínez Aguilar Enriqueta su Sucesión. Sucesorio Familiar Admisión. 1 Acdo. Núm. Exp. 182/2026.

Martínez Beltrán María Luisa Heydi vs. Lucio Arturo Martínez Martínez. Controversias del Orden Familiar Se Aclara Auto/Ld. 1 Acdo. en Incidente. Núm. Exp. 934/2019 Inc. de Cancel. de Pensión Alimenticia.

Martínez García Diana Laura vs. Blanco Morales Rodolfo Israel. Controversias del Orden Familiar Razon de Notif. Lmr. 1 Acdo. Núm. Exp. 4398/2024.

Maya Hernández Gustavo vs. Olvera Rangel María de Los Ángeles. Especial Familiar Cedula Sin Diligenciar Lmr. 1 Acdo. en Incidente. Núm. Exp. 4728/2024 Inc. de Reduc. de Alimentos.

Maya Velázquez Paz su Sucesión. Sucesorio Familiar Cedula Diligenciada Lmr. 2 Acdos. Núm. Exp. 800/2024.

Medina Chávez José María vs. Patiño Yáñez Elvira. Especial Familiar Razon de Notif. Lmr. 1 Acdo. Núm. Exp. 926/2024.

Mendoza Ocampo Mateo su Sucesión. Sucesorio Familiar Desahogo del M. P y Requerimiento Lmr. 1 Acdo. Núm. Exp. 146/2026.

Mercado Peña Mauricio vs. María Inés Arely Velázquez Hernández. Controversias del Orden Familiar Cedula Diligenciada Lmr. 1 Acdo. Núm. Exp. 378/2019.

Moctezuma Gómez Laura y Pérez González Enrique vs. García Tello Karla Daniela y Pérez Moctezuma Enrique. Controversias del Orden Familiar Intervención Especializada Lmr. 1 Acdo. Núm. Exp. 1716/2022.

Mondragón Rodríguez Alberto Antonio su Sucesión. Sucesorio Familiar Contestación de Oficio de la Directora del Archivo Judicial. 1 Acdo. Núm. Exp. 556/2025.

Monroy Lira Bertha su Sucesión. Sucesorio Familiar Admisión. 1 Acdo. Núm. Exp. 180/2026.

Montaño Ceron José. Sucesorio Familiar Devuelve Exh. Sin Diligenciar/Turno/Ld. 1 Acdo. Núm. Exp. 1592/2018.

Montes de Oca Díaz Rosalía vs. Rodríguez Rivas Emersson. Controversias del Orden Familiar Aud. Incidental. 1 Acdo. en Incidente. Núm. Exp. 1992/2024 Inc. de Cambio de Guarda y Custodia, Pensión Alimenticia.

Montoya Escobar Perla Eirazu su Sucesión. Sucesorio Familiar Se Desecha Demanda. 1 Acdo. Núm. Exp. 114/2026.

Montoya Orrala Gabriel su Sucesión. Sucesorio Familiar Expdllo. Lmr. 2 Acdos. Núm. Exp. 318/2024.

Morales Enríquez Tomás su Sucesión. Sucesorio Familiar Mandatario Realiza Manifestaciones Omm. 1 Acdo. Núm. Exp. 560/2025.

Moreno Rodríguez Socorro y Moreno Rodríguez Socorro vs. Moreno Rodríguez Socorro. Sucesorio Familiar Copias Certificadas Lmr. 1 Acdo. Núm. Exp. 2212/2019 Secc. Segunda.

Mortera Pérez Martha Haydee vs. Luis Fernando Vera García. Especial Familiar Cedula Sin Diligenciar Lmr. 3 Acdos. Núm. Exp. 588/2012 Inc. de Div. Incausado.

Muñoz Chacón Lourdes Concepción del Rosario. Juris. Voluntaria Familiar Tutor y Curador Realizan Manifestaciones Omm. 1 Acdo. Núm. Exp. 444/1994.

Muñoz Regalado María del Rosario vs. Durand Mondragón Edgar Alan. Controversias del Orden Familiar Se Aclara Auto/Ld. 2 Acdos. en Incidente. Núm. Exp. 930/2017 Inc. de Modificación de Convenio.

Neyra Rivas Emma su Sucesión. Sucesorio Familiar Expdllo. Lmr. 1 Acdo. Núm. Exp. 370/2018.

Noriega Bernal Gloria su Sucesión. Sucesorio Familiar Girar Correo Electrónico de Devolución de Autos. 1 Acdo. Núm. Exp. 3122/2024.

Novales Castro Sergio. Sucesorio Familiar Expdllo. Lmr. 1 Acdo. Núm. Exp. 274/2000.

Oviedo Carrera Claudia su Sucesión. Sucesorio Familiar Federal Solicita Informe. 1 Acdo. en Amparo. Núm. Exp. 368/2024 Amparo 385/2021-Viii.

Pérez Camacho Esperanza. Sucesorio Familiar Debera Estarse Lmr. 2 Acdos. Núm. Exp. 2068/2018.

Peña Rodríguez Amira Mildred vs. García García Jonathan Iván. Especial Familiar Mandatario Realiza Manifestaciones Omm. 1 Acdo. Núm. Exp. 2906/2024.

Pineda Ortiz Aurora vs. Mendoza Fuentes Adrián. Ord. Civil Familiar Expdllo. Lmr. 1 Acdo. Núm. Exp. 1308/2022 Expedeintillo.

Pomposo Bernal María Clara su Sucesión. Sucesorio Familiar Desahogan Vista. 1 Acdo. Núm. Exp. 1520/2019 Inc. de Repos. de Autos de la Secc. Primera.

Postigo Alfaro Juan Antonio. Sucesorio Familiar Razon de Notif. Lmr. 1 Acdo. Núm. Exp. 2276/2024 Inc. de Oposición de Avaluo.

Quezada Vázquez José Isabel vs. Mendoza López María de Lourdes. Controversias del Orden Familiar Informe Justificado Admisión Demanda Actuaria. 4 Acdos. en Amparo. Núm. Exp. 162/1996 Amparo 226/2026-IV.

Ramírez Noble María del Refugio su Sucesión. Sucesorio Familiar Devuelve Exp. Notario. 1 Acdo. Núm. Exp. 3866/2024.

Ramos Pérez María de Jesús vs. Reyes de la Cruz Salvador. Controversias del Orden Familiar Siolicitan Requerimiento. 2 Acdos. en Incidente. Núm. Exp. 1114/2022 Inc. de Cambio de Guarda y Custodia.

Ríos Hernández Jazmín Liliana vs. Fernández García Lino. Controversias del Orden Familiar Contestación de Oficio Lmr. 1 Acdo. Núm. Exp. 508/2024.

Rivera Dueñas Juan Carlo vs. Gallardo Hernández Ana Gabriela. Especial Familiar Sala Remite Resolución Of3175/Ld. 2 Acdos. en Incidente. Núm. Exp. 1630/2019 Incidednte de Liquidación de la Sociedad Conyugal.

Rodríguez González Mary Clara vs. Jorge Amiaga Toribio. Controversias del Orden Familiar Oficio Cuarta Sala Familiar. 1 Acdo. en Incidente. Núm. Exp. 422/2008 Inc. de Cancel. de Pensión Alimenticia.

Romero Pérez María Magdalena su Sucesión. Sucesorio Familiar Cedula Sin Diligenciar Lmr. 1 Acdo. Núm. Exp. 2100/2024.

Ronquillo Ortega Margarita su Sucesión. Sucesorio Familiar Devuelve Exh. Vía Electrónica. 2 Acdos. Núm. Exp. 628/2023.

Rosales González Laura Fernanda y Rosales González Rosaura del Pilar. Juris. Voluntaria Familiar Devolución de Documentos Previa Copia Certificada. 1 Acdo. Núm. Exp. 1146/2024 Declar. de Validez de Test. Otorgado en el Extranjero.

Rueda González María Claudia vs. Jorge Javier Gasca Díaz. Cont. Ord. Fam. Autorizaciones Lmr. 1 Acdo. Núm. Exp. 98/2025.

Sánchez García Carolina vs. Ramírez Apolinar José Alejandro. Especial Familiar Autorizaciones. 2 Acdos. Núm. Exp. 32/2022.

Santana Madrigal Martha vs. Pérez Ángeles Gerardo. Ord. Civil Familiar Cedula Sin Diligenciar Lmr. 1 Acdo. Núm. Exp. 1288/2022.

Santillán Martínez Concepción. Sucesorio Familiar Notif. Personal Lmr. 1 Acdo. Núm. Exp. 366/2010 Inc. de Remoción de Albacea.

Serna Cardoso Aline Desiree vs. Juan Pablo Medina Haro. Controversias del Orden Familiar # Entrega Billete. 1 Acdo. Núm. Exp. 4612/2024 Tomo II.

Simg Hou Andrés. Sucesorio Familiar Solicitan Notificación. 2 Acdos. en Incidente. Núm. Exp. 882/2018 Inc. de Remoción de Albacea.

Soto Luz Ana Laura vs. Felipe Neri Pérez Vicente. Controversias del Orden Familiar Desahogo de Requerimiento. 2 Acdos. Núm. Exp. 378/2021.

Sujul Jiménez Karla Ivonne vs. Alquicira Castillo Luis Antonio. Controversias del Orden Familiar Señora Desahoga Requerimiento Omm. 1 Acdo. Núm. Exp. 1870/2024 Principal.

Torres Cabrera Nadia vs. Alejandro Cerrillo Ramírez de Arellano. Especial Familiar Se Davista Lmr. 1 Acdo. en Incidente. Núm. Exp. 4014/2024 Inc. de Partición de Bienes en Ejecc. de Sentencia.

Valencia Yáñez Brenda Cecilia vs. Herrera Rodrgiuez Marcos Daniel. Controversias del Orden Familiar Contestación de Oficio Lmr. 1 Acdo. Núm. Exp. 114/2022.

Valladares Palmas Mitzi Ajahira vs. Torres Delgado Mario Alberto. Vía de Apremio Familiar Cedula Sin Diligenciar Lmr. 1 Acdo. Núm. Exp. 3262/2024.

Vanegas García Elías su Sucesión. Sucesorio Familiar Exhiben Nuevo Proyecto de Partición. 1 Acdo. Núm. Exp. 900/2023 Secc. Cuarta 2.

Velázquez Hernández María de Los Ángeles vs. Avendaño Castellanos Jesús Rogelio. Especial Familiar Cedula Sin Diligenciar Lmr. 1 Acdo. en Incidente. Núm. Exp. 4458/2024 Inc. para Resolver Las Cuestiones Inherentes Al Divorcio.

Velázquez Padrón Carolina vs. Óscar Moreno Pérez. Controversias del Orden Familiar Girar Oficio Lmr. 1 Acdo. en Incidente. Núm. Exp. 160/2025 Inc. de Incumplimiento de Pago de Pensión Alimenticia.

Vera Calzada José su Sucesión. Sucesorio Familiar Cedula Diligenciada Lmr. 1 Acdo. Núm. Exp. 2568/2024 Secc. Segunda.

Vidales Sánchez Luis Raúl su Sucesión. Sucesorio Familiar Oficio Segunda Sala. 3 Acdos. Núm. Exp. 1140/2023 Tomo II.

Villa Jiménez Yéssica Vanessa vs. Flores Chávez Guillermo Alejandro. Controversias del Orden Familiar Expdllo. Lmr. 1 Acdo. Núm. Exp. 144/2023.

Villalba Rivas Enrique su Sucesión. Sucesorio Familiar Copias Certificadas Lmr. 1 Acdo. Núm. Exp. 60/2022.

Villanueva Fernández Eloísa su Sucesión. Sucesorio Familiar Contestación de Oficio Lmr. 1 Acdo. Núm. Exp. 280/2025.

SOLO CONSULTA
SOLO CONSULTA
SOLO CONSULTA

Villanueva Rodríguez Lizeth Paola vs. Galicia Palacios Juan Josué. Controversias del Orden Familiar Razon de Notif. Lmr. 1 Acdo. Núm. Exp. 374/2024.
Vite Morán Georgina Amparo vs. Alejandro Juárez Delgado. Controversias del Orden Familiar Cedula Sin Diligenciar Lmr. 1 Acdo. Núm. Exp. 436/2013.
Zúñiga López Xóchitl vs. Flores García Miguel Ángel. Controversias del Orden Familiar Cedula Diligenciada Lmr. 1 Acdo. Núm. Exp. 408/2024.
De Jesús Rojas Antonia su Sucesión. Sucesorio Familiar Contestación de Oficio Lmr. 1 Acdo. Núm. Exp. 448/2025.
Del Ángel González Juan vs. González Hernández Paola. Ord. Civil Familiar Autorizaciones Lmr. 1 Acdo. Núm. Exp. 90/2023.
AUDIENCIA
Aceves Barrientos Iliana vs. Nava Munguía Jesús Agustín. Aud. Incidental Especial Familiar. 1 Aud. en Incidente. Núm. Exp. 842/2024 Inc. de Compensación.
Aceves Barrientos Iliana vs. Nava Munguía Jesús Agustín. Aud. de Incidental Especial Familiar. 1 audiencia. Núm. Exp. 842/2024 Inc. de Liquidación de Pensión Alimenticia.
Olalde Álvarez Ricardo su Sucesión. Aud. Sin Asistencia de Partes Sucesorio Familiar. 1 audiencia. Núm. Exp. 728/2025.

LA SECRETARIA DE ACUERDOS
LIC. MARIELA LABASTIDA SÁNCHEZ

TRIGÉSIMO PRIMERO DE LO FAMILIAR

SECRETARÍA "A"
ACUERDOS DEL 24 DE MARZO DEL 2026

Alanís Barrios Montserrat Abigail vs. Cárdenas Juárez Said Azael. Controversias del Orden Familiar 1 Acdo. Núm. Exp. 167/2023.
Arias García Pedro. Sucesorio Familiar 2 Acdos. en Expedientillo. Núm. Exp. 291/2008.
Arreguín Toledo Mercedes. Sucesorio Familiar 1 Acdo. Núm. Exp. 1/2026.
Ávila Claudia Peñalosa vs. Obeid Layon José. Ord. Civil Familiar Incidente. 1 Acdo. en Incidente. Núm. Exp. 413/2007 Inc. de Ejecc. de Sent. Definitiva.
Ballesteros Jiménez Blanca Estela y Villagrán Martínez Juan Francisco vs. Aguilar Stubbe Crisotenes. Controversias del Orden Familiar Tomo III Principal. 1 Acdo. Núm. Exp. 171/2025 Tomo III Principal.
Cerón Pérez Ma del Refugio su Sucesión. Sucesorio Familiar 1 Acdo. Núm. Exp. 3317/2024.
Chávez Ibáñez Clementina. Sucesorio Familiar 1 Acdo. Núm. Exp. 85/2026.
Cisneros Villalobos Elizabeth Paloa vs. Hernández de la Cerda José Roberto. Controversias del Orden Familiar Tomo V Principal. 3 Acdos. Núm. Exp. 703/2023 Tomo V Principal.
Cortés Ávila Elvia. Juris. Voluntaria Familiar Tomo II Principal. 1 Acdo. Núm. Exp. 346/2023 Tomo II PrIncipal.
Escobar Valdés Sandra vs. Francisco Magaña Romero. Controversias del Orden Familiar Inc. de Cancel. de Pensión Alimenticia. 1 Acdo. en Incidente. Núm. Exp. 493/2004 Inc. de Cancel. de Pensión Alimenticia.
Flor Judith Enrique Parra vs. Víctor Manuel Tovar Cervantes. Controversias del Orden Familiar Inc. de Cancel. de Pensión Alimenticia. 2 Acdos. en Incidente. Núm. Exp. 3395/2024 Inc. de Cancel. de Pensión Alimenticia.
Flor Judith Enríquez Parra vs. Víctor Manuel Tovar Cervantes. Controversias del Orden Familiar Principal. 1 Acdo. Núm. Exp. 3395/2024.
Frausto Ríos Tania su Sucesión. Sucesorio Familiar Expedientillo. 1 Acdo. Núm. Exp. 685/2022.
Galván Anaya Adolfo Aurelio. Sucesorio Familiar 1 Acdo. Núm. Exp. 143/2025.
Gama Herrera Jorge Alberto vs. Quintanar Ruíz Cecilia. Controversias del Orden Familiar Dada. 1 Acdo. Núm. Exp. 625/2023 Tomo IV Principal.
García Domínguez Ana Karina Paola vs. Pérez Orenda Javier Andrés. Controversias del Orden Familiar Tomo II Principal. 2 Acdos. Núm. Exp. 2283/2024 Tomo II Principal.
García Huerta Mónica vs. Reyes Murrieta José Eduardo. Especial Familiar Inc. de Pensión Alimenticia II. 1 Acdo. en Incidente. Núm. Exp. 823/2020 Inc. de Pensión Alimenticia II.
García Mata Elda Esther. Sucesorio Familiar Tomo II Secc. Primera. 1 Acdo. Núm. Exp. 607/2015 Tomo II.
García Sánchez Luis su Sucesión. Sucesorio Familiar Secc. Cuarta. 1 Acdo. Núm. Exp. 2509/2024 Secc. Cuarta.
Godínez Roucas Daniel su Sucesión. Sucesorio Familiar Secc. Cuarta. 1 Acdo. Núm. Exp. 3265/2024 Secc. Cuarta.
González Mote Celsa. Sucesorio Familiar 1 Acdo. Núm. Exp. 1031/2023 Principal.
González Murillo Karen Samantha vs. Álvarez Antonio Alejandro. Controversias del Orden Familiar Inc. de Susp. de Régimen de Visitas y Convivencias Definitivo. 1 Acdo. en Incidente. Núm. Exp. 1721/2021 Inc. de Susp. de Régimen de Visitas y Convivencias Definitivo.
González Rosales Jahir David vs. Ocampo Peralta Karen. Controversias del Orden Familiar Amparo 59/2026- IV. 2 Acdos. en Amparo. Núm. Exp. 1297/2022 59/2026- IV.
Guerra Esquivel Isabel Josahandy vs. Sotelo Feria Óscar. Controversias del Orden Familiar Comparecencia Billete. 1 Acdo. Núm. Exp. 2311/2024 Consignaciones.
Guerrero González Andrea vs. García Carreola Edgar Daniel. Controversias del Orden Familiar Tomo II Principal. 2 Acdos. Núm. Exp. 1759/2024 Tomo II Principal.
Hernández Bonilla Mariana Liliana vs. Pérez López Mario. Controversias del Orden Familiar Principal. 1 Acdo. en Expedientillo. Núm. Exp. 33/2006 Expedientillo.
Hernández Bonilla Mariana Liliana vs. Pérez López Mario. Controversias del Orden Familiar Incidente. 1 Acdo. en Incidente. Núm. Exp. 33/2006 Incidente.
Hernández Durán Melissa vs. José Alfallo José Antonio. Especial Familiar 1 Acdo. Núm. Exp. 3585/2024.
Hernández Maravilla Laura Anaid vs. Álvarez Soriano Rodrigo Joussef. Controversias del Orden Familiar Devo Arch. 1 Acdo. Núm. Exp. 929/2019.
Hernández Mendoza María Caridad vs. Ramírez Martínez Efrén. Especial Familiar Inc. de Pensión Alimenticia Definitiva. 3 Acdos. en Incidente. Núm. Exp. 2815/2024 Inc. de Pensión Alimenticia Definitiva.
Hernández Ríos Aline vs. Badillo Landin Marco Antonio. Controversias del Orden Familiar Inc. de Cesación de Pensión Alimenticia. 1 Acdo. en Incidente. Núm. Exp. 2853/2024 Inc. de Cesación de Pensión Alimenticia.
Herrera Moreno Rocío vs. Alfredo Páez López. Controversias del Orden Familiar Inc. de Cancel. de Pensión Alimenticia. 1 Acdo. en Incidente. Núm. Exp. 2401/2013 Inc. de Cancel. de Pensión Alimenticia.
Huerta Carmona Ludivina. Sucesorio Familiar 1 Acdo. Núm. Exp. 2219/2023.
Ibarra Braun Celia. Sucesorio Familiar Tomo II Secc. Primera. 6 Acdos. Núm. Exp. 1983/2022 Tomo II Secc. Primera.
Jiménez Gómez Felipe. Sucesorio Familiar Tomo II Secc. Primera. 1 Acdo. Núm. Exp. 157/2007 Bis. 1 Tomo II Secc. Primera.
Jiménez Mondragón Cirilo. Sucesorio Familiar Secc. Primera. 1 Acdo. Núm. Exp. 1771/2022.
Limón Hernández Luis Enrique vs. Luna Moreno Iris Monserrat. Controversias del Orden Familiar 1 Acdo. Núm. Exp. 1387/2024.
López Allende Dora Beatriz. Sucesorio Familiar Tomo II Secc. Primera. 1 Acdo. Núm. Exp. 975/2018 Tomo II Secc. Primera.
Martínez Cárdenas Héctor Miguel vs. Estrada Reyes Mónica Beatriz. Controversias del Orden Familiar Devo Arch. 1 Acdo. Núm. Exp. 661/2019.
Martínez Ramírez Yésica Jazmín vs. Sánchez Aquino Juan Carlos. Controversias del Orden Familiar Tomo II Principal. 2 Acdos. Núm. Exp. 1139/2021 Tomo II Principal.
Medina Méndez Jorge. Sucesorio Familiar 1 Acdo. Núm. Exp. 473/2025.
Mendieta Rivera Carlos. Sucesorio Familiar 1 Acdo. Núm. Exp. 83/2026.
Mendoza Hidalgo Teresa. vs. Ávila Ramírez Alejandro. Alim. Comparec. 1 Acdo. Núm. Exp. 743/2011.
Meneses Molina Diana vs. Avendaño Fabila José Luis. Controversias del Orden Familiar 2 Acdos. Núm. Exp. 1545/2024.
Millán Monterrubio Julio. Sucesorio Familiar Tomo II Secc. Segunda. 1 Acdo. Núm. Exp. 1971/2009 Tomo II Secc. Segunda.
Miranda Escobar José Carmen. Sucesorio Familiar Expedientillo. 1 Acdo. en Expedientillo. Núm. Exp. 2153/2023 Expedientillo.
Ordóñez Vázquez Paulina vs. Pérez Hernández Antonio. Controversias del Orden Familiar Devo Arch. 1 Acdo. Núm. Exp. 351/2020.
Peña Rivera Susano. Sucesorio Familiar 1 Acdo. Núm. Exp. 177/2026.
Peñalosa Ávila Claudia vs. José Obeid Layon. Controversias del Orden Familiar Inc. de Cancel. de Alimentos Dev. de Inmob. por Cump. de Sent. y Levan de Embargo. 1 Acdo. en Incidente. Núm. Exp. 413/2007 Inc. de Cancel. de Alimentos Dev. de Inmob. por Cump. de Sent. y Levan de Embargo.
Ramírez Guadarrama Virginia. Sucesorio Familiar 1 Acdo. Núm. Exp. 545/2025.
Ramírez Horn Luisa Fernanda vs. Sánchez Hernández Carlos Manuel. Controversias del Orden Familiar Tomo II Principal. 1 Acdo. Núm. Exp. 3549/2024 Tomo II Principal.

SOLO CONSULTA
SOLO CONSULTA
SOLO CONSULTA

Reyes Ramírez Antonio. Sucesorio Familiar 1 Acdo. Núm. Exp. 93/2026.
Robles Gómez María Esther. Sucesorio Familiar 2 Acdos. Núm. Exp. 61/2026.
Rodríguez Ramírez Nancy vs. Rodríguez Anaya José Alfonso. Controversias del Orden Familiar Devo Arch. 1 Acdo. Núm. Exp. 29/2026.
Rodríguez Salcedo Eduardo. Sucesorio Familiar 1 Acdo. Núm. Exp. 1705/2023.
Rosales Wirgen María Consuelo del Carmen vs. Toledo Almada Armando R. Controversias del Orden Familiar Inc. de Pago de Pensión Alimenticia Vencida y No Pagada. 1 Acdo. en Incidente. Núm. Exp. 469/1992 Inc. de Pago de Pensión Alimenticia Vencida y No Pagada.
Saldaña Harlow Adalberto. Sucesorio Familiar 2 Acdos. Núm. Exp. 639/2025.
Soriano Pérez Ángel Mauricio vs. Flores Velázquez Cristina. Controversias del Orden Familiar 1 Acdo. Núm. Exp. 1863/2017.
Tapia López Iván Rogelio vs. Ortiz Mendoza Janette. Controversias del Orden Familiar Inc. de Repos. de Autos. 2 Acdos. Núm. Exp. 705/2025.
Trujillo Guerrero Mario. Sucesorio Familiar 1 Acdo. Núm. Exp. 505/2025.
Vásquez Lira Ariadna Jazhibe vs. Sosa Añorve Gerardo. Controversias del Orden Familiar Devo Arch. 1 Acdo. Núm. Exp. 767/2016.
Velázquez Justo. Sucesorio Familiar 1 Acdo. Núm. Exp. 99/2025.
Villanueva Pérez Jesús. Sucesorio Familiar Secc. Segunda. 1 Acdo. Núm. Exp. 1499/2024 Secc. Segunda.
Williams Eslava Emma Itzel vs. Romero Pérez Ricardo. Controversias del Orden Familiar 1 Acdo. Núm. Exp. 471/2020.
Zavala Lua Antonio. Test. Expedientillo. 1 Acdo. Núm. Exp. 559/1988.
Zepeda Estrada Martín Rogelio vs. Ramírez Torres Blanca Estela. Controversias del Orden Familiar Inc. de Cambio de Guarda y Custodia. 2 Acdos. en Incidente. Núm. Exp. 2139/2017 Inc. de Cambio de Guarda y Custodia.
AUDIENCIA
Cabello Gómez Alix Atenea vs. Enríquez Licóna Javier Armando. Aud. Inc. de Cancel. de Pensión Alimenticia Controversias del Orden Familiar 1 Aud. en Incidente. Núm. Exp. 127/2025 Inc. de Cancel. de Pensión Alimenticia.
Escartin Ponce Brenda vs. Hernández Juárez Alejandro. Aud. Inc. de Aumento de Pensión Alimenticia Controversias del Orden Familiar 1 Aud. en Incidente. Núm. Exp. 3527/2024 Inc. de Aumento de Pensión Alimenticia.
Traconis Guzmán Ángel. Aud. Sucesorio Familiar. 1 audiencia. Núm. Exp. 563/2025.

LA SECRETARIA DE ACUERDOS
LIC. CRISTINA CÓRDOVA GARCÍA

SECRETARÍA "B"
ACUERDOS DEL 24 DE MARZO DEL 2026

Acosta Rojas Carlos vs. Guevara Rodríguez Reyna Alejandra. Especial Familiar 1 Acdo. en Expedientillo. Núm. Exp. 236/2012.
Aguirre Contreras Anahi vs. Alatorre Posadas Cristian Emmanuel. Controversias del Orden Familiar 1 Acdo. Núm. Exp. 2240/2019 Tomo II.
Aguirre López Fausto. Sucesorio Familiar Rrc. 1 Acdo. Núm. Exp. 440/2025.
Alcalá Barrón Jorge Isaac vs. Medina Chávez Marlene. Especial Familiar 1 Acdo. en Expedientillo. Núm. Exp. 1658/2023 Expedientillo.
Alducin e Hidalgo Terán Georgina Isabel vs. Cortinez Peñaloza Manuel. Especial Familiar 1 Acdo. en Incidente. Núm. Exp. 878/1996 Inc. de Ejecc. de Sentencia.
Almazán Olvera Ángel Alejandro vs. Cynthia Noemí Palacios Becerril. Controversias del Orden Familiar 1 Acdo. Núm. Exp. 1510/2015 Inc. de Guarda y Custodia Provisional.
Arellano Puebla Rosalía vs. Jiménez Badillo Manuel. Controversias del Orden Familiar 1 Acdo. Núm. Exp. 3504/2024 Tomo II.
Arellano y Maldonado María del Refugio. Sucesorio Familiar 1 Acdo. Núm. Exp. 1616/2023.
Arias Chávez Diana Estefania vs. Patricio Chávez César David. Controversias del Orden Familiar 1 Acdo. en Expedientillo. Núm. Exp. 3066/2024 Expedientillo.
Arriaga Rodríguez Ubaldo Benjamín su Sucesión. Sucesorio Familiar 1 Acdo. en Incidente. Núm. Exp. 3630/2024 Inc. de Remoción de Albacea.
Arriaga Rodríguez Ubaldo Benjamín su Sucesión. Sucesorio Familiar 1 Acdo. Núm. Exp. 3630/2024 Tomo II de la Secc. Primera.
Arroyo Villagómez Mayra Natividad vs. Leonardo Martínez Huerta. Controversias del Orden Familiar 2 Acdos. Núm. Exp. 298/2011 Tomo II.
Barreiro Pérez Jesús. Int. 1 Acdo. Núm. Exp. 1350/1998.
Bonfil Romero Jaime Gerardo vs. Peña Velarde Eva Graciela. Controversias del Orden Familiar 1 Acdo. Núm. Exp. 1182/2018 Tomo IV.
Burgos Becerril Edgardo vs. Osorio González Ma Luisa. Especial Familiar 1 Acdo. en Expedientillo. Núm. Exp. 3672/2024 Expedientillo.
Calderón Vera Carmen Trinidad. Sucesorio Familiar 1 Acdo. Núm. Exp. 100/2025.
Castillo García María Edith. Sucesorio Familiar 1 Acdo. Núm. Exp. 106/2021.
Castillo Obregón Enrique Nicolás. Sucesorio Familiar Rrc. 1 Acdo. en Incidente. Núm. Exp. 276/2012 Inc. de Remoción de Albacea.
Cedillo Rodríguez Jael Azenat vs. Llanos Carmona Miguel Ángel. Especial Familiar 1 Acdo. en Otros. Núm. Exp. 746/2022 Inc. de Consecuencias Inherentes a la Disolucin del Vinculo Matrimonial Tomo IV.
Celis Reyes Melissa Jennifer vs. Jorge Fabio García Peredo. Controversias del Orden Familiar 1 Acdo. Núm. Exp. 2164/2012.
Chávez Castañon Juan Alberto vs. Soto Rodriguez Ofelia. Especial Familiar 2 Acdos. Núm. Exp. 140/2018 Tomo IV Principal.
Claudia Karina Villegas Galindo vs. García Sánchez Fernando. Controversias del Orden Familiar 1 Acdo. Núm. Exp. 1498/2010.
Cruz Cortés Rafaela vs. Nicasio Cruz Domínguez. Alim. 1 Acdo. Núm. Exp. 1136/2001.
Cruz Vargas Érika Lizeth vs. Leyva Valencia Juan Manuel. Controversias del Orden Familiar Rrc. 1 Acdo. Núm. Exp. 236/2024 Tomo II Principal.
Díaz González Carrera Andrés Mauricio vs. Morales Arizmendi Marcela. Especial Familiar 1 Acdo. Núm. Exp. 1036/2022 Tomo IV del Inc. de Consecuencias Inherentes a la Disol. del Vínculo Matrimonial.
Díaz de Eichmann Armida. Sucesorio Familiar Rrc. 1 Acdo. en Incidente. Núm. Exp. 274/2011 Inc. de Adición de Frutos Complementarios Omitidos en el Inventario y Avalúo.
Duclaud Ampudia Liliana vs. Cestello Rojas Salvador. Ord. Civil Familiar 1 Acdo. en Incidente. Núm. Exp. 504/2009 Bis. 3 Inc. de Modificación Al Convn. II.
Elizondo Cordero Adriana vs. San Germán Villa Christian Jorge. Controversias del Orden Familiar 1 Acdo. en Seccion_De_Ejecución. Núm. Exp. 3578/2024 Secc. de Ejecución.
Espinosa Cervantes Natali vs. Alavez Jiménez Abraham. Controversias del Orden Familiar 1 Acdo. en Incidente. Núm. Exp. 180/2018 Inc. de Modificación de Pensión Alimenticia.
Fernández Pulido Rosalba, su Sucesión. Sucesorio Familiar 1 Acdo. en Incidente. Núm. Exp. 3530/2024 Inc. Innominado.
Flores Aranda Mauricio Jordán vs. González Meléndez Karla Eugenia. Especial Familiar 1 Acdo. en Incidente. Núm. Exp. 2966/2024 Inc. de Pensión Alimenticia Definitiva.
Fonseca Serrano Teodoro. Sucesorio Familiar 2 Acdos. Núm. Exp. 1180/2024 Secc. Segunda.
Fragoso Cedillo Onésimo. Sucesorio Familiar 2 Acdos. Núm. Exp. 618/2025.
Fragoso Cedillo Onésimo. Sucesorio Familiar 1 Acdo. en Amparo. Núm. Exp. 618/2025 Amparo 711/2023-I.
Galván Molina Álvaro. Sucesorio Familiar Rrc. 1 Acdo. en Otros. Núm. Exp. 486/2014 Segunda Sección.
García Legaspi Juan José. Sucesorio Familiar 2 Acdos. Núm. Exp. 282/2025.
García Vega Esperanza. Sucesorio Familiar 2 Acdos. Núm. Exp. 480/2024.
Garduño Ruíz Lorenzo. Sucesorio Familiar 1 Acdo. Núm. Exp. 422/2024.
González Hernández Concepción. Sucesorio Familiar 1 Acdo. Núm. Exp. 1320/2023 Principal.
Guillén Hernández María del Carmen. Sucesorio Familiar 1 Acdo. Núm. Exp. 698/2025.
Haro Martínez Circe Maribel vs. Marcos Rodrigo Maqueda Melgar. Especial Familiar 1 Acdo. Núm. Exp. 1388/2010 Principal.
Hernández Alcántara Guadalupe vs. García Sánchez Juan Carlos. Controversias del Orden Familiar 1 Acdo. Núm. Exp. 2794/2024.
Hernández Canales Marisol vs. Armando Patiño Prieto. Controversias del Orden Familiar 1 Acdo. Núm. Exp. 2136/2024.
Hernández Cazares José Filemón. Sucesorio Familiar 1 Acdo. Núm. Exp. 622/2020.
Hernández Favila Claudia Eliut vs. Tapia Becerril José Ángel. Especial Familiar 1 Acdo. Núm. Exp. 1842/2023.
Hernández Favila Claudia Eliut vs. Tapia Becerril José Ángel. Especial Familiar 1 Acdo. en Incidente. Núm. Exp. 1842/2023 Inc. de Cancel. de Pensión Alimenticia.

SOLO CONSULTA
SOLO CONSULTA
SOLO CONSULTA

Hernández López María Magdalena vs. Robledo Abad Jorge Alejandro. Controversias del Orden Familiar 1 Acdo. en Expedientillo. Núm. Exp. 52/2021 Expedientillo.
Jiménez Molina Manuel. Sucesorio Familiar 1 Acdo. Núm. Exp. 64/2026.
Jiménez Serralde Carlos. Sucesorio Familiar 1 Acdo. Núm. Exp. 146/2025.
Lepe Barrera Carolina vs. Vega Robles Pedro Jorge. Div. Incausado 1 Acdo. Núm. Exp. 436/2025.
López López Guadalupe Raquel vs. Macías Santiago Cristian Michel. Ord. Civil Familiar 1 Acdo. Núm. Exp. 646/2025.
López Martínez Jorge. Sucesorio Familiar 1 Acdo. Núm. Exp. 500/2019.
López Ortiz Juan. Sucesorio Familiar 1 Acdo. Núm. Exp. 1398/2024.
López Serrano María. Sucesorio Familiar 1 Acdo. Núm. Exp. 1796/2019 Segunda Sección.
Lorenzo Orozco Yabel vs. Hurtado Delgado Ibis Alberto. Controversias del Orden Familiar Rrc. 1 Acdo. Núm. Exp. 652/2009 Principal.
Luna Hernández Carmen. Sucesorio Familiar Apelación. 2 Acdos. Núm. Exp. 552/2025.
Luna Peña Efrén. Sucesorio Familiar 1 Acdo. en Incidente. Núm. Exp. 656/2002 Inc. de Oposición Al Inventario.
Martínez Rodríguez Rocío vs. García Castillo Uriel Joanan. Controversias del Orden Familiar 1 Acdo. en Incidente. Núm. Exp. 2736/2024 Inc. de Cambio de Guarda y Custodia.
Méndez Flores María Crispina vs. Gutiérrez López Rubén. Controversias del Orden Familiar 1 Acdo. Núm. Exp. 3238/2024 Tomo II.
Mendoza Mendoza María Altagracia. Sucesorio Familiar 1 Acdo. en Expedientillo_Expediente_No_Conocido. Núm. Exp. 3204/2024.
Mengelle Calvo Fernando. Sucesorio Familiar 1 Acdo. en Expedientillo. Núm. Exp. 1174/2024 Expedientillo.
Miranda Hernández Dulce Cristal vs. Santos Benítez Juan Alberto. Controversias del Orden Familiar 2 Acdos. en Incidente. Núm. Exp. 380/2005 Inc. de Extinción de Pensión Alimenticia.
Monroy Monroy María del Carmen. Sucesorio Familiar 1 Acdo. Núm. Exp. 328/2025.
Muñoz Chávez Patricia vs. Daniel Pérez Cárdenas. Especial Familiar 1 Acdo. Núm. Exp. 772/2014.
Nicolás Cuevas Faustino su Sucesión. Sucesorio Familiar 1 Acdo. Núm. Exp. 2750/2024.
Ocampo Villa Ana Miriam vs. Mauricio Villegas Noria. Especial Familiar 1 Acdo. en Incidente. Num. Exp. 2272/2013 Incindete de Cump. Forzoso de Pago a la Pensión Alimenticia Retroactiva.
Olmos Vargas Carmen. Sucesorio Familiar 1 Acdo. Núm. Exp. 66/2026 Secc. Cuarta.
Osorio Castillo Yaneth vs. Becerril Islas José Luis. Controversias del Orden Familiar 1 Acdo. Núm. Exp. 3466/2024.
Pablo Santiago Minerva vs. García Muñoz José Fernando. Controversias del Orden Familiar 1 Acdo. en Expedientillo. Núm. Exp. 1018/2008 Expedientillo.
Pacheco Zavala Julio César. Sucesorio Familiar 1 Acdo. Núm. Exp. 36/2026.
Pancardo Durán Matilde Amanda vs. Anaya Velázquez Luis Fernando. Controversias del Orden Familiar 1 Acdo. Núm. Exp. 1934/2019 Tomo II.
Pérez Fuentes Lauro. Sucesorio Familiar Rrc. 1 Acdo. Núm. Exp. 182/2026.
Peña Gómez Lucio, su Sucesión. Sucesorio Familiar 1 Acdo. en Expedientillo. Núm. Exp. 2914/2024 Expedientillo.
Ramírez Austria Patricia vs. Casanova Cristóbal Guillermo. Controversias del Orden Familiar 1 Acdo. en Incidente. Núm. Exp. 982/2016 Inc. de Cesación de Pensión Alimenticia.
Ramírez Solís Yenni vs. Jiménez Moreno Eduardo Javier. Especial Familiar 1 Acdo. Núm. Exp. 576/2024.
Ramírez Barrera Otilio. Test. Rrc. 1 Acdo. Núm. Exp. 468/1991.
Romano Álvarez Miguel vs. Vivar Reyes Gloria. Div. Incausado 1 Acdo. Núm. Exp. 726/2011.
Romo López Martha Alicia vs. Delgado Romo Ximena. Controversias del Orden Familiar 1 Acdo. Núm. Exp. 3328/2024 Tomo II.
Ruíz Ordóñez J Cruz. Sucesorio Familiar 1 Acdo. Núm. Exp. 108/2025 Segunda Sección.
Salas Aranda Virginia Monserrat vs. Flores Sosa Juan Daniel. Controversias del Orden Familiar 1 Acdo. Núm. Exp. 910/2017 Vía de Apremio.
Saldaña Flores Paola vs. Armando Romero Zamora. Controversias del Orden Familiar 1 Acdo. Núm. Exp. 114/2013.
Sandoval Mora Omar Ulises vs. Antonio Gálvez Day Eam Alejandra. Controversias del Orden Familiar 1 Acdo. Núm. Exp. 3070/2024 Tomo II.
Sayago García Miguel Ángel. Sucesorio Familiar 1 Acdo. en Expedientillo_Expediente_No_Conocido. Núm. Exp. 266/2024 Expedientillo.
Segura García Armando. Sucesorio Familiar 1 Acdo. Núm. Exp. 806/2025.
Serrano Gutiérrez Daniela vs. Paulin Ramos Alberto. Especial Familiar 3 Acdos. en Incidente. Núm. Exp. 944/2024 Inc. para Regular Las Consecuencias Jurídicas Relativas Al Divorcio.
Sosa Garzon Ubaldo. Sucesorio Familiar 2 Acdos. Núm. Exp. 818/2025.
Ugalde Jiménez Víctor Manuel. Sucesorio Familiar Rrc. 1 Acdo. Núm. Exp. 180/2026.
Valdés Canale Francisco Javier. Sucesorio Familiar Rrc. 1 Acdo. Núm. Exp. 1224/2007 Tomo V Secc. Primera.
Valdés Canale Francisco Javier. Sucesorio Familiar Rrc. 1 Acdo. Núm. Exp. 1224/2007 Tomo VI.
Vargas Covarrubias José. Sucesorio Familiar 1 Acdo. Núm. Exp. 496/2015 Tomo II de la Secc. Primera.
Vargas Salazar Karina vs. Angulo Angulo Antonio. Controversias del Orden Familiar Rrc. 1 Acdo. Núm. Exp. 1606/2018.
Vásquez Reyes Arturo Carlos. Sucesorio Familiar 1 Acdo. Núm. Exp. 600/2025.
Vázquez Romero Miguel Ángel su Sucesión. Sucesorio Familiar 1 Acdo. Núm. Exp. 3226/2024.
Vega Cruz Pilar Servando. Sucesorio Familiar 1 Acdo. Núm. Exp. 842/2023.
Velasco Marañon Beatriz vs. González Aguilar Luis Jonathan. Controversias del Orden Familiar 1 Acdo. Núm. Exp. 2888/2024 Tomo II.
Velázquez Baranda Alfredo vs. Prat del Rivero Viola Amparo. Especial Familiar 1 Acdo. Núm. Exp. 3180/2024 Tomo II.
Victoria Reyes Elizabeth vs. Gabino Martínez Manterola. Controversias del Orden Familiar 1 Acdo. Núm. Exp. 1622/2013.
Vilchis Mejía Ema. Sucesorio Familiar 1 Acdo. en Expedientillo. Núm. Exp. 122/2025 Expedientillo.
Villalobos Oviedo Miguel. Sucesorio Familiar 1 Acdo. Núm. Exp. 1076/1981 Tomo IV Secc Primera.
Villaseñor Vallejo Catalina. Sucesorio Familiar 3 Acdos. Núm. Exp. 50/2022.
MAL PUBLICADOS
Quijano Quiterio Perla Evelyn vs. Campuzano Zúñiga Carlos. Controversias del Orden Familiar 1 Acdo. Núm. Exp. 926/2021 Tomo II.
AUDIENCIA
Castañeda Álvarez Eduardo. Juris. Voluntaria Familiar. 1 audiencia. Núm. Exp. 2006/2016 Tomo II.
Fernández Pulido Rosalba, su Sucesión. Aud. Sucesorio Familiar. 1 Aud. en Incidente. Núm. Exp. 3530/2024 Inc. Innominado.
Rangel Ramírez Mayra Ceneth vs. García Chávez José Ernesto. Platica Controversias del Orden Familiar 1 audiencia. Núm. Exp. 3542/2024.
Rodríguez Chávez Matilde vs. Fabela González Eligio. Aud. Controversias del Orden Familiar 1 audiencia. Núm. Exp. 3614/2024 Tomo II.
Rodríguez Medina Mercedes. Aud. Sucesorio Familiar. 1 audiencia. Núm. Exp. 118/2025.

SENTENCIAS INTERLOCUTORIAS

Zavala Arenas Érika Mercedes vs. Juan Manuel Rodríguez Baca. Controversias del Orden Familiar Cancel. de Pensión Alimenticia 1 Sent. Inter. en Incidente. Núm. Exp. 1754/2015 Inc. de Cancel. de Pensión Alimenticia

LA SECRETARIA DE ACUERDOS
LIC. REBECA RODRÍGUEZ CALDERÓN

TRIGÉSIMO SEGUNDO DE LO FAMILIAR

SECRETARÍA "A"
ACUERDOS DEL 24 DE MARZO DEL 2026

Aguilar Palacios Diana vs. Rojas Velázquez Luis Alberto. Controversias del Orden Familiar M. 2 Acdos. Núm. Exp. 1697/2023.
Álvarez Miranda María Luisa. Sucesorio Familiar 2 Acdos. Núm. Exp. 161/2022 Cuad. Principal Tomo II.
Amado Paredes José Daniel vs. Pérez Olave Olascoaga María Fernanda. Controversias del Orden Familiar Jc. 1 Acdo. en Incidente. Núm. Exp. 2437/2024 Inc. de Cambio de Guarda y Custodia Tomo III.
Arias Ríos Javier vs. Anguiano Sepúlveda María Soledad. Especial Familiar 1 Acdo. en Otros. Núm. Exp. 1361/2022 Inc. de Liquidación de Sociedad Conyugal.

SOLO CONSULTA

Arredondo Cabrera Antonia su Sucesión. Sucesorio Familiar 1 Acdo. Núm. Exp. 19/2026.
Arredondo Rincón Gabriel. Sucesorio Familiar 1 Acdo. Núm. Exp. 527/2021.
Atilano Solís Esteban Elías vs. Areli Pineda Salas. Especial Familiar Jc. 1 Acdo. en Incidente. Núm. Exp. 1239/2008 Inc. de Cump. de Convenio.
Azpitarte Martínez Nardy Belén vs. Noé Maqueda Ugalde. Controversias del Orden Familiar M. 3 Acdos. Núm. Exp. 1141/2020.
Cano Rodríguez Francisco. Juris. Voluntaria Familiar Jc Expedientillo. 1 Acdo. en Expedientillo. Núm. Exp. 2981/2024.
Capistrán González Ausencia María Luisa su Sucesión. Sucesorio Familiar M. 1 Acdo. Núm. Exp. 741/2025.
Carbajal Lujano Leticia vs. Cuéllar Nazario Isidro. Controversias del Orden Familiar de José Luis Y. 1 Acdo. Núm. Exp. 3637/2024 Principal.
Carrasco Hernández Liliana vs. Cedillo Juárez Carlos Adrián. Especial Familiar de Liliana Y. 5 Acdos. en Incidente. Núm. Exp. 1585/2021 Inc. de Incumplimiento de Convenio.
Carrillo Lara María Elizabeth. Sucesorio Familiar Jc. 1 Acdo. Núm. Exp. 1629/2019.
Castillo Domínguez Josefina vs. Reséndiz Dorantes Mario. Controversias del Orden Familiar Entrega de Billetes. 1 Acdo. Núm. Exp. 1943/2024.
Cruz Martínez Enrique su Sucesión. Sucesorio Familiar de Silvia Y. 1 Acdo. Núm. Exp. 3103/2024 Cuarta Sección.
Cruz Mendoza María Isabel vs. Rayón Bravo Miguel Arturo. Controversias del Orden Familiar de Miguel Arturo Y. 1 Acdo. Núm. Exp. 1721/2016 Principal Tomo Dos.
Cuevas Puertas María Elena vs. Bonilla Cuevas María Elena. Controversias del Orden Familiar Aprobación de Convenio. 1 Acdo. Núm. Exp. 1519/2021.
Dellepiani Catherine Andrea vs. Hernández Carrasco José Guillermo. Ord. Civil Familiar 1 Acdo. Núm. Exp. 3671/2024 Inc. de Pensiones Vencidas No Pagadas.
Díaz Ramírez Dione Vanessa vs. Martínez Ángel José Antonio. Controversias del Orden Familiar Jc. 2 Acdos. Núm. Exp. 2203/2017.
Espinosa Hernández Luis Enrique vs. Cervantes Barrera Rosa Isela. Controversias del Orden Familiar M. 1 Acdo. Núm. Exp. 521/2024 Cuad. Principal Tomo II.
Fragoso Alejandre Consuelo Saraí vs. Amuri Emanuel Gil Bustillo. Controversias del Orden Familiar M. 1 Acdo. Núm. Exp. 1183/2020.
Galván González Manuela vs. Cardozo Rico Gerardo. Controversias del Orden Familiar de la Actora Y. 1 Acdo. Núm. Exp. 2027/2024.
García Mena Marlene vs. De la Rosa Pérez Gabriel. Ord. Civil Familiar de Marlene Y. 1 Acdo. Núm. Exp. 129/2026.
González Ramírez Arzu de Jesús vs. Torres González Daniela. Controversias del Orden Familiar Jc. 1 Acdo. Núm. Exp. 3167/2024 Inc. de Modificación de Convenio.
Grande Ramírez Jorge vs. Ruíz Velázquez Rocío. Especial Familiar M. 1 Acdo. en Expedientillo. Núm. Exp. 1733/2023.
Gutiérrez Villanueva María Isabel, su Sucesión. Sucesorio Familiar Jc. 1 Acdo. Núm. Exp. 205/2025.
Hernández Vázquez Selene Itzel vs. Carranza Carmona Ali. Controversias del Orden Familiar M. 2 Acdos. en Incidente. Núm. Exp. 973/2024 Inc. de Nuilidad de Actuaciones por Defectos en el Emplaz. de la Reconvención.
Hernández Zempoalteca Carlos. Sucesorio Familiar 1 Acdo. en Expedientillo. Núm. Exp. 1557/2021.
Huerta Álvarez Alfredo su Sucesión. Sucesorio Familiar Jc Acept. de Cargo de Albacea. 1 Acdo. Núm. Exp. 85/2025.
Jiménez Lamadrid Melquiades vs. Ibarra Meléndez Alicia. Controversias del Orden Familiar 1 Acdo. en Otros. Núm. Exp. 549/2011 Inc. de Pensiones Alimenticias Vencidas y No Pagadas y Actual. de Pensión.
Legorreta Gutiérrez Jorge Erik vs. Legorreta Hernández Christoper Erik y Legorreta Hernández Jonathan Emmanuel. Controversias del Orden Familiar M. 1 Acdo. Núm. Exp. 199/2024.
Lemus Leyva Blanca Lizbeth vs. Guzmán López Ángel. Controversias del Orden Familiar 1 Acdo. Núm. Exp. 2103/2023.
León Osorio María Irma. Sucesorio Familiar 2 Acdos. en Otros. Núm. Exp. 317/2021 Segunda Sección.
López Morales Natalia Marisol vs. Martín Acevedo Luis Armando. Controversias del Orden Familiar Dada Nueva Cuenta Y. 2 Acdos. Núm. Exp. 1547/2019.
Luna Domínguez Agapito su Sucesión. Sucesorio Familiar 1 Acdo. Núm. Exp. 2023/2023.
Magaña Nabor Isol María vs. Pérez Reséndiz Ricardo. Controversias del Orden Familiar Entrega de Billetes. 1 Acdo. en Incidente. Núm. Exp. 2965/2024 Inc. de Cump. de Convn. (Ejecución de Sentencia- Vía de Apremio).
Martínez Mendoza Roberto su Sucesión. Sucesorio Familiar Jc Acept. de Cargo de Albacea. 1 Acdo. Núm. Exp. 915/2022.
Martínez Ramírez Alba Nellys vs. Llana Carretero Mariano. Controversias del Orden Familiar 1 Acdo. Núm. Exp. 647/2021 Principal Tomo IV.
Martínez Reza Marisol vs. Calzada Guzmán Francisco. Controversias del Orden Familiar M. 1 Acdo. en Incidente. Núm. Exp. 667/2010 Primer Inc. de Cancel. de Pensión Alimenticia.
Medina Ramírez Claudia Begoña vs. Castillo Aguilar Armando Roberto. Controversias del Orden Familiar Jc. 1 Acdo. Núm. Exp. 2769/2024 Tomo III.
Mejía Arzate Gilberto su Sucesión. Sucesorio Familiar 1 Acdo. Núm. Exp. 1949/2022.
Mendoza Aguilar Teresita del Niño Jesús vs. Lorenzo Manríquez Valdez. Especial Familiar Jc. 1 Acdo. Núm. Exp. 1807/2009.
Milano Pardavell José Iván. Sucesorio Familiar Expillo, Se Ordena Busqueda Y. 1 Acdo. en Expedientillo. Núm. Exp. 283/2021 Expedientillo.
Miranda Hernández Gonzala su Sucesión. Sucesorio Familiar M. 1 Acdo. Núm. Exp. 565/2025.
Muñoz Aragón Félix. Sucesorio Familiar 1 Acdo. Núm. Exp. 301/2025.
Núñez Morales María Jesús su Sucesión. Sucesorio Familiar 1 Acdo. Núm. Exp. 629/2025.
Olivares Muñiz Daniela Montserrat vs. Jiménez Villegas Mauricio. Controversias del Orden Familiar Jc. 1 Acdo. en Incidente. Núm. Exp. 2479/2024 Inc. de Cambio de Guarda y Custodia.
Padilla Alonso Adrián y Padilla Ruíz Raúl. Sucesorio Familiar 1 Acdo. Núm. Exp. 1637/2024.
Palacios García Acelia vs. Villamar Sánchez Mauro. Especial Familiar Dada Nueva Cuenta/Glose Expdllo. Y. 1 Acdo. Núm. Exp. 403/2022.
Pérez Chávez Citlalli vs. Fernández Aguirre José Manuel. Controversias del Orden Familiar Jc. 1 Acdo. Núm. Exp. 2103/2016.
Pérez Lara Laura Victoria vs. Carbajal Sánchez Jorge Adrián. Controversias del Orden Familiar Jc. 1 Acdo. Núm. Exp. 2531/2024 Consignaciones.
Pérez Mora Diana Angélica vs. Cruz García Jorge. Ord. Civil Familiar 1 Acdo. en Incidente. Núm. Exp. 143/2025 Inc. de Cancel. de Pensión Alimenticia.
Pérez y Munguía Enrique Jesús Constantino su Sucesión. Sucesorio Familiar Jc. 1 Acdo. Núm. Exp. 411/2025.
Ramírez Espinoza Xitlali Matziel vs. Romo Venegas Óscar Iván. Especial Familiar 1 Acdo. en Incidente. Núm. Exp. 673/2023 Inc. de Cump. Forzoso y Modificación de Convenio.
Ramírez Vera Manuel su Sucesión. Sucesorio Familiar 1 Acdo. en Expedientillo. Núm. Exp. 1325/2021 Expedientillo.
Ramos Martínez Raúl su Sucesión. Sucesorio Familiar M. 1 Acdo. Núm. Exp. 595/2025.
Romero Hernández Nadia Pamela vs. Rivera Ramírez Hansel. Controversias del Orden Familiar 1 Acdo. en Incidente. Núm. Exp. 2801/2024 Inc. de Aseguramiento y Pago de Pensiones Alimenticias y No Cubiertas.
Sánchez García José Demetrio su Sucesión. Sucesorio Familiar Informe Y. 2 Acdos. Núm. Exp. 5/2026.
Santiago Simbron Juana vs. Hernández Atzin Héctor Manuel. Ord. Civil Familiar de Juana Y. 1 Acdo. Núm. Exp. 25/2026.
Suárez Rosales Araceli vs. Gutiérrez Carrillo Tonatiuh Antonio. Controversias del Orden Familiar Jc Expedientillo. 1 Acdo. en Expedientillo. Núm. Exp. 1017/2015 Expedientillo.
Tapia Ávila Esteban Israel su Sucesión. Sucesorio Familiar Jc. 1 Acdo. Núm. Exp. 779/2025.
Torres Espino Gerardo. Juris. Voluntaria Familiar Jc. 1 Acdo. Núm. Exp. 679/2023.
Valdovinos López Blanca Estela vs. Vargas Ruíz Carlos Alberto. Especial Familiar 1 Acdo. Núm. Exp. 3589/2024.
Valencia Sámano Laura Leonor. Especial Familiar Informe Cecofam Y. 2 Acdos. Núm. Exp. 2203/2024 Inc. de Guarda y Custodia.
Vallejo Badager Martha su Sucesión. Sucesorio Familiar Admis. Y. 1 Acdo. Núm. Exp. 119/2026.
Vázquez Serrano Frida Margarita vs. Daumann Christopher. Controversias del Orden Familiar M. 1 Acdo. Núm. Exp. 2047/2023.
Venancio Luna Reyna vs. Wenceslao Pérez Flores. Ejec. Merc. 1 Acdo. Núm. Exp. 335/2011.
Villanueva Ortega María Cristina vs. Rosalíano García Miguel Ángel. Controversias del Orden Familiar Jc. 1 Acdo. Núm. Exp. 613/2023.
Villarreal Alcalá Danae vs. Salinas Huitrón Edgar Adrián. Controversias del Orden Familiar M. 1 Acdo. Núm. Exp. 1257/2022.
Zarza Sánchez Pedro su Sucesión. Sucesorio Familiar Jc Aud. 790. 1 Acdo. Núm. Exp. 1141/2023.

SOLO CONSULTA
SOLO CONSULTA
SOLO CONSULTA

NO PUBLICADOS

Administrativo. Sucesorio Familiar Expdllo. Pedimento Fiscalia e 2041/17. 1 Acdo. Núm. Exp. 0/2025.

Aguilar Colín Raúl vs. Aguilar Bautista Mayari Dulce María. Controversias del Orden Familiar 4a. Sala Confirma e 0966. 1 Acdo. Núm. Exp. 513/2023.

Casas Carranza Rosa María su Sucesión. Sucesorio Familiar Jc. 1 Acdo. Núm. Exp. 757/2025.

Cortés Polanco Dianna Yetzy vs. Gómez Hernández Ricardo Alberto. Especial Familiar Una Vez e 5908. 1 Acdo. en Incidente. Núm. Exp. 1619/2019 Inc. Modificación de Convn. (Visitas y Convivencias) Presentado por la Sra. Dianna Yetzy Cortés.

Cortés Polanco Dianna Yetzy vs. Gómez Hernández Ricardo Alberto. Especial Familiar Rebeldia Psicologia e 0648. 1 Acdo. en Incidente. Núm. Exp. 1619/2019 Inc. Modificación de Comnvivencia Presentado por el Sr. Ricardo Alberto Gómez Hernández.

Dellepiani Catherine Andrea vs. Hernández Carrasco José Guillermo. Ord. Civil Familiar Dese Vista e 3864. 4 Acdos. en Incidente. Núm. Exp. 3671/2024 Inc. de Régimen de Visitas y Convivencias. Tomo II.

Martínez Cervantes Lourdes Angélica vs. Pérez Eleazar Armando Isai. Controversias del Orden Familiar Extrañamiento e 2556. 7 Acdos. Núm. Exp. 505/2020 Principal Tomo Dos.

Pérez López Érika Elizabeth vs. Morán Coalla Juan Carlos. Controversias del Orden Familiar 4a. Sala Reponer Proced. 0485. 1 Acdo. en Incidente. Núm. Exp. 1251/2024 Inc. de Cancel. Alimenticia y Sobreseimiento del Juicio.

Pérez López Érika Elizabeth vs. Morán Coalla Juan Carlos. Controversias del Orden Familiar 4a. Sala Reponer Procedimiento. 1 Acdo. en Incidente. Núm. Exp. 1251/2024 Inc. de Cancel. de Pensión Compensatoria Provisional.

Trejo Ibarra Carlos Ramón vs. Sánchez Ramírez Renata de Jesús. Especial Familiar Secc. Ejecc. 7a. Vía de Apremio e 4350. 1 Acdo. en Seccion_De_Ejecución. Núm. Exp. 1273/2014 Secc. Ejecc. 7a. Vía de Apremio.

Trejo Ibarra Carlos Ramón vs. Sánchez Ramírez Renata de Jesús. Especial Familiar Expdllo. 7a. Vía de Apremio Remison Sala e 4350. 1 Acdo. Núm. Exp. 1273/2014 Vía de Apremio (Siete).

AUDIENCIA

Valdés Valdez Violeta vs. Javier Guzmán Flores. AUDIENCIA, Se Ordena Citación a Sent. Controversias del Orden Familiar 1 Aud. en Incidente. Núm. Exp. 1403/2014 Inc. de Cancel. de Pensión Alimenticia.

SENTENCIAS INTERLOCUTORIAS

Contreras Luna Silvio su Sucesión. Sucesorio Familiar Sent. Interl. 1 Núm. Exp. 659/2025

Saldívar Enríquez José Luis su Sucesión. Sucesorio Familiar Sent. Interl. 1 Núm. Exp. 651/2025

EL SECRETARIO DE ACUERDOS
LIC. ERNESTO VILLARREAL TÉLLEZ

SECRETARÍA "B"
ACUERDOS DEL 24 DE MARZO DEL 2026

Alavez Martínez Marco Antonio su Sucesión. Sucesorio Familiar 1 Acdo. Núm. Exp. 14/2026.

Argumedo Mendoza Diana. Sucesorio Familiar F. 1 Acdo. Núm. Exp. 1212/2013.

Avellaneda Hernández María Dolores vs. Sánchez Robles Esteban Erik. Controversias del Orden Familiar 1 Acdo. Núm. Exp. 2866/2024.

Barajas Ríos Mireya. Sucesorio Familiar F. 1 Acdo. Núm. Exp. 28/2026.

Benumea Castillo María del Pilar vs. Eduardo Francisco Cárdenas García. Alim. Principal. 1 Acdo. Núm. Exp. 1584/2007.

Bermúdez Becerra María de Jesús. Sucesorio Familiar 1 Acdo. Núm. Exp. 222/2020.

Burgos Mayen Martha Gilda su Sucesión. Sucesorio Familiar F. 1 Acdo. Núm. Exp. 3440/2024 Segunda Sección.

Bustamante Rebollo Itzel Areli vs. Beltrán Huerta César Eduardo. Controversias del Orden Familiar F. 1 Acdo. Núm. Exp. 1514/2023.

Cantera Camacho Lucía vs. Martínez Cruz Luis Bernardo. Controversias del Orden Familiar 3 Acdos. en Incidente. Núm. Exp. 1968/2019 Inc. de Modificación de Covenio Definitivo.

Castro Reséndiz Brenda vs. Alvarado Álvarez Azael. Controversias del Orden Familiar 1 Acdo. en Expedientillo. Núm. Exp. 2308/2024.

Cendejas López Sara Alejandra vs. Cortés Valdivia Miguel Ángel. Ord. Civil Familiar F. 1 Acdo. Núm. Exp. 708/2025.

Chapoy Bonifaz Alma de María su Sucesión. Sucesorio Familiar F. 1 Acdo. Núm. Exp. 306/2024.

Correa Flores Alejandro vs. Rodríguez Galván María de Lourdes. Ord. Civil Familiar Rebeldia Agravios. 1 Acdo. Núm. Exp. 1014/2024.

Cruz Quinto Juana. Controversias del Orden Familiar F. 1 Acdo. en Otros. Núm. Exp. 1338/1999 Secc. Segunda.

Dergal Márquez Lauro José su Sucesión. Sucesorio Familiar Dada Cuenta. 1 Acdo. en Otros. Núm. Exp. 2534/2024 Secc. Segunda.

Domingo García Vera vs. No Hay. Sucesorio Familiar F. 1 Acdo. en Cuadernillo. Núm. Exp. 1184/2007 Secc. Tercera.

Duhne Reinert Juan Alberto su Sucesión. Sucesorio Familiar F. 1 Acdo. Núm. Exp. 966/2024 Inc. de Ampliación de Inventario.

Escobar Chávez Juan Adolfo su Sucesión. Sucesorio Familiar F. 2 Acdos. Núm. Exp. 818/2025.

Esquivel Orozco Mario su Sucesión. Sucesorio Familiar F. 1 Acdo. Núm. Exp. 42/2026.

Estrada Díaz Emanuel vs. Núñez Sánchez Brenda Carolina. Especial Familiar F. 1 Acdo. Núm. Exp. 1800/2022.

Fontes Granados Claudia vs. Daniel Ángel Ferrara Osorio. Especial Familiar F. 1 Acdo. Núm. Exp. 1662/2010.

Galván Mancilla María Dolores su Sucesión. Sucesorio Familiar F. 2 Acdos. Núm. Exp. 134/2025.

Gatica Moreno Mitzi Danae vs. Ayala Silva Julio César. Especial Familiar 1 Acdo. Núm. Exp. 2808/2024.

Gatica Moreno Mitzi Danae vs. Ayala Silva Julio César. Especial Familiar 1 Acdo. Núm. Exp. 2808/2024 Inc. de Fijación de Pensión Alimenticia.

Godina Gutiérrez José Trinidad su Sucesión. Sucesorio Familiar 1 Acdo. Núm. Exp. 226/2025.

Gómez Buendía Mary Cruz vs. Arredondo Ramírez Roberto Zito. Controversias del Orden Familiar Inc. de Modificación de Convenio. 1 Acdo. en Incidente. Núm. Exp. 1146/2023 Inc. de Modificación de Convenio.

Gómez Ramírez Fernando vs. Vigil Suárez Consuelo. Sucesorio Familiar. 1 Acdo. Núm. Exp. 36/2026.

González Constantino Alberto su Sucesión. Sucesorio Familiar 1 Acdo. Núm. Exp. 62/2026.

González Danielly Ramón Antonio su Sucesión. Sucesorio Familiar 1 Acdo. en Expedientillo. Núm. Exp. 1540/2023 Actual 2025.

González García Osiris Dinorah vs. Martínez Rodríguez Víctor Hugo. Controversias del Orden Familiar F. 1 Acdo. Núm. Exp. 1314/2016 Acumulado 284/08.

González Salinas Juan Alberto su Sucesión. Sucesorio Familiar F. 1 Acdo. Núm. Exp. 742/2025.

Gutiérrez Christensen María Luisa su Sucesión. Sucesorio Familiar F. 1 Acdo. Núm. Exp. 2532/2024.

Gutiérrez Martínez José Leonardo su Sucesión. Sucesorio Familiar F. 1 Acdo. Núm. Exp. 566/2025.

Guzmán Toledo Elizabeth vs. Rafael Enríquez Vázquez. Controversias del Orden Familiar F. 1 Acdo. Núm. Exp. 316/2025 Inc. de Cancel. de Pensión Alimenticia.

Hernández Castro Daniel vs. Nova Guerrero Yunuen Aglaebxy. Controversias del Orden Familiar Requrimiento Sala. 1 Acdo. Núm. Exp. 1194/2024.

Hernández Cisneros Fabiola Margarita su Sucesión. Sucesorio Familiar F. 1 Acdo. Núm. Exp. 522/2025.

Hernández García Edgar vs. Cano León María Guadalupe. Controversias del Orden Familiar 1 Acdo. Núm. Exp. 906/2024.

Hernández Mata Manuel su Sucesión. Sucesorio Familiar 1 Acdo. Núm. Exp. 6/2026.

Hernández Mirón Patricia vs. Moreno Jiménez Miguel Ángel. Especial Familiar 1 Acdo. Núm. Exp. 2078/2022.

Hernández Vidals Florentina. Sucesorio Familiar 1 Acdo. Núm. Exp. 1516/2016 Segunda Sección.

Huerta Bravo Priscila. Juris. Voluntaria Familiar 1 Acdo. Núm. Exp. 1872/2015.

Huerta Luja Jorge Enrique vs. Huerta Espinosa Enrique. Ord. Civil Familiar F. 1 Acdo. Núm. Exp. 636/2025.

Illan Silva Sindel Samantha vs. Rubén Alejandro Granados Enrique. Controversias del Orden Familiar 1 Acdo. Núm. Exp. 300/2009.

Jiménez Serrano Francisco Ricardo su Sucesión. Sucesorio Familiar. 1 Acdo. Núm. Exp. 4/2026.

Lara Cuando Adela su Sucesión. Sucesorio Familiar F. 1 Acdo. Núm. Exp. 2372/2024.

Lazcano Díaz Karla Julieta vs. Ramírez García Cristian Fabián. Especial Familiar Inc. de Pensión Alimenticia. 1 Acdo. en Incidente. Núm. Exp. 2380/2024 Inc. de Pensión Alimenticia.

López Martínez María Antonieta su Sucesión. Sucesorio Familiar. 1 Acdo. Núm. Exp. 804/2025.

SOLO CONSULTA
SOLO CONSULTA
SOLO CONSULTA

López Rojas Felipe su Sucesión. Sucesorio Familiar 3. 3 Acdos. Núm. Exp. 2912/2024.
Manrique Arias María de Los Dolores Catalina su Sucesión. Sucesorio Familiar 1 Acdo. Núm. Exp. 128/2026.
Martínez Buenrostro Nicolasa su Sucesión. Sucesorio Familiar 1 Acdo. en Expedientillo. Núm. Exp. 3468/2024 Actual 2026.
Martínez Reyes Justino. Int. F. 2 Acdos. Núm. Exp. 70/2025.
Martínez Saavedra Felipe su Sucesión. Sucesorio Familiar F. 2 Acdos. Núm. Exp. 1992/2022.
Menez Lima Rafael vs. Rivero Cazares Ana Gloria. Controversias del Orden Familiar 1 Acdo. Núm. Exp. 1468/2018.
Morales Rodríguez Karina vs. Curiel Terán José Ricardo. Especial Familiar 1 Acdo. en Incidente. Núm. Exp. 1744/2016 Segundo Inc. de Liquidación de Sociedad Conyugal.
Moreno Martínez Ana Luisa vs. Mendoza González José Carlos. Controversias del Orden Familiar 1 Acdo. en Expedientillo. Núm. Exp. 1366/2016 Expedientillo.
Naranjo Molina Julia. Juris. Voluntaria Familiar F. 1 Acdo. Núm. Exp. 646/2025.
Núñez Arceo Patricia. Especial Familiar. 1 Acdo. en Expedientillo. Núm. Exp. 534/1988 Expedientillo.
Paz Espinosa Brenda Yazmín vs. Guzmán Flores Marco Aurelio. Especial Familiar 1 Acdo. Núm. Exp. 138/2025.
Pérez López Manuel. Sucesorio Familiar F. 1 Acdo. Núm. Exp. 562/2002 Segunda Sección.
Peña García María su Sucesión. Sucesorio Familiar 1 Acdo. Núm. Exp. 290/2025.
Ramírez Hernández Miguel vs. Segundo Quirino Beatriz Alejandra. Especial Familiar 1 Acdo. Núm. Exp. 2176/2018.
Ramírez López Gabriela vs. Valle Jiménez Rubén. Ord. Civil Familiar 1 Acdo. en Incidente. Núm. Exp. 680/2025 Inc. de Cancel. y Reduc. de Pensión Alimenticia.
Reding Blase Sofía Cordelia vs. Soto Mellado Rafael Ángel. Especial Familiar 1 Acdo. en Incidente. Núm. Exp. 1342/2010 Inc. de Remoción de Administardor de la Sociedad Conyugal.
Revueltas Higuera Silvia Camila vs. Mota Castro Juan Pablo. Controversias del Orden Familiar 1 Acdo. Núm. Exp. 1246/2017.
Rivera Díaz Margarita vs. Espinosa Castellanos Alejandro Javier. Controversias del Orden Familiar G Rebeldía. 1 Acdo. Núm. Exp. 2390/2024.
Roa Castro Mónica Isabel vs. Bolaños Díaz Enrique. Especial Familiar F. 1 Acdo. Núm. Exp. 1714/2016.
Rodríguez Ledesma Liliana y Alvarado Sevilla Ysrael Xavier. Especial Familiar F. 1 Acdo. Núm. Exp. 424/2025 Inc. de Cese de Pensión Alimenticia.
Rodríguez Lucero Lourdes Argelia vs. Ratner Alexander Matthew. Especial Familiar Inc. de Consecuencias Inherentes a la Disol. del Vínculo Matrimonial. 1 Acdo. en Incidente. Núm. Exp. 1292/2023 Inc. de Consecuencias Inherentes a la Dis del Vinc Mat Prom por Lourdes Rodríguez Lucero.
Rodríguez Rentería Graciela su Sucesión. Sucesorio Familiar. 1 Acdo. Núm. Exp. 776/2025.
Rodríguez Torres Aurora su Sucesión. Sucesorio Familiar 1 Acdo. Núm. Exp. 1710/2021.
Rojas María de la Luz su Sucesión. Sucesorio Familiar 1 Acdo. Núm. Exp. 1514/2021.
Romero Milán Brenda Yaneth vs. Santamaría García Yadel Efrén. Controversias del Orden Familiar F. 1 Acdo. Núm. Exp. 2038/2016.
Roura Delfín Jorge Luis. Sucesorio Familiar F. 1 Acdo. en Expedientillo. Núm. Exp. 362/1987 Cuarta Secc. Tomo III.
Ruíz Contreras María Luisa su Sucesión. Sucesorio Familiar F. 1 Acdo. Núm. Exp. 2622/2024.
Ríos Hernández Ruth vs. Toledo Mota Fernando. Controversias del Orden Familiar F. 1 Acdo. en Expedientillo. Núm. Exp. 2012/2024 Expdllo. Actual 2025.
Sánchez del Ángel Jackeline vs. Valencia Cadena Raúl. Controversias del Orden Familiar F. 1 Acdo. Núm. Exp. 22/1999 Inc. de Cancel. de Pensión Alimenticia.
Sánchez y García Rosa su Sucesión. Sucesorio Familiar 1 Acdo. Núm. Exp. 142/2025.
Santiago Cruz Eurices vs. Muñoz Urbina José Damián. Especial Familiar F. 1 Acdo. en Expedientillo. Núm. Exp. 248/2024 Actual Diciembre 2025.
Solís Martínez Ariana vs. Mendoza Galicia Irving Zuriel. Controversias del Orden Familiar 1 Acdo. en Incidente. Núm. Exp. 236/2017 Incidental de Aumento y Modificación del Pago de Pensión Alimenticia.
Torres Garibay Norma Leticia su Sucesión. Sucesorio Familiar 1 Acdo. Núm. Exp. 70/2026.
Torres Quiroz Martín. Declar. Interd. 1 Acdo. Núm. Exp. 716/2010.
Tulteca Guerrero Jesús, su Sicesión. Sucesorio Familiar F. 4 Acdos. Núm. Exp. 3384/2024 Inc. de Oposición Al Invengario y Avaluo.
Vázquez Méndez Martínez José su Sucesión. Sucesorio Familiar F. 1 Acdo. en Cuadernillo. Núm. Exp. 1221/2024 Secc. Cuarta.
Vázquez Palacios Damne Ivett vs. Clemente Hernández Juan Carlos. Controversias del Orden Familiar 1 Acdo. en Incidente. Núm. Exp. 108/2016 Inc. de Cancel. de Pensión Alimenticia.
Vega Martínez Juan Carlos vs. Irlanda Cervantes Montes. Especial Familiar 1 Acdo. en Incidente. Núm. Exp. 1128/2014 Liquidación de Sociedad Conyugal.
Villalpando Alfaro Luis Enrique su Sucesión. Sucesorio Familiar F. 1 Acdo. en Cuadernillo. Núm. Exp. 452/2023 Tercera Sección.
Villanueva Romero María Magdalena. Sucesorio Familiar F. 1 Acdo. Núm. Exp. 3264/2024.
Villlalpando Rivera J Guadalupe su Sucesión. Sucesorio Familiar F. 1 Acdo. en Expedientillo. Núm. Exp. 646/2023 Actual 2026.
Yáñez Ignacio Víctor vs. Castañeda Hernández Imelda Socorro. Controversias del Orden Familiar Inc. de Cancel. de Pensión Alimenticia. 1 Acdo. en Incidente. Núm. Exp. 2976/2024 Cancel. de Pensión Alimenticia.
Zamora Pérez Lilia vs. Cuevas Bravi Sabino. Controversias del Orden Familiar 1 Acdo. Núm. Exp. 1896/2016.
De Jesús Flores José Filemón vs. De Jesús Basilio Gabriela. Controversias del Orden Familiar 1 Acdo. Núm. Exp. 1280/2024.

NO PUBLICADOS

Cervantes Naranjo Dalía vs. Pérez Jiménez David. Controversias del Orden Familiar 1 Acdo. en Incidente. Núm. Exp. 1090/2021 Inc. de Aumento de Pensión Alimenticia y Modificación de Convenio.
Cervantes Naranjo Dalía vs. Pérez Jiménez David. Controversias del Orden Familiar 1 Acdo. Núm. Exp. 1090/2021 Inc. de Licencia para Salir del País.
González López Desiree Leticia su Sucesión. Sucesorio Familiar 1 Acdo. en Cuadernillo. Núm. Exp. 1858/2024 Secc. Cuarta.
Poblano Mercado Miguel Ángel vs. Vanessa María Elaine Quintero Ovalle. Especial Familiar 1 Acdo. en Incidente. Núm. Exp. 1472/2012 Vía de Apremio.
Solís Martínez Ariana vs. Mendoza Galicia Irving Zuriel. Controversias del Orden Familiar 1 Acdo. en Incidente. Núm. Exp. 236/2017 Incidental de Aumento y Modificación del Pago de Pensión Alimenticia.

AUDIENCIA

Bustos Muñoz Martha Cecilia. Platica Con Menor Celebran Convn. Controversias del Orden Familiar 1 Aud. en Expedientillo. Núm. Exp. 188/2024 Expedientillo.
Escoto Ramírez Antonia su Sucesión. Aud. 801 C. P. C. Se Difiere. Sucesorio Familiar. 1 audiencia. Núm. Exp. 352/2025.
Plascencia Muñoz Marco Arturo vs. Barboza García Liliana. Platica Con Menor Controversias del Orden Familiar 1 audiencia. Núm. Exp. 576/2023.
Vizcaíno Alcantara Javier. Aud. de Ley Incidental. Sucesorio Familiar. 1 audiencia. Núm. Exp. 732/2020 Inc. de Objeción en contra del Inventario y Avaluo.

SENTENCIAS DEFINITIVAS DEL 24 DE MARZO DEL 2026

Camacho Villalobos Placida su Sucesión. Sucesorio Familiar Sent. Def. 1 Núm. Exp. 770/2012 Cuarta Sección

SENTENCIAS INTERLOCUTORIAS NO PUBLICADOS

Quiroz Pérez Israel su Sucesión. Sucesorio Familiar Sent. Interl. 1 Núm. Exp. 1342/2021 Inc. de Falta de Personalidad

EL SECRETARIO DE ACUERDOS
LIC. OMAR CARDOZA MARTÍNEZ

SOLO CONSULTA
SOLO CONSULTA
SOLO CONSULTA

JUZGADOS CIVILES DE PROCESO ORAL

PRIMERO DE LO CIVIL DE PROCESO ORAL

SECRETARÍA "A"
ACUERDOS DEL 24 DE MARZO DEL 2026

Comunicación Ziette de México S.A. de C.V. vs. Banco Santander México Sa Institución de Banca Múltiple Grupo Financiero Santander México. Oral Mercantil 2 Acdos. Núm. Exp. 22/2025.
Corporativo Laudex S.A. P. I. de C.V. Sofom E. N. R vs. Salazar Humberto y Otro Córdoba. Oral Mercantil 1 Acdo. Núm. Exp. 590/2016.
Kontempo México Ops Sapi de C.V. vs. Ind Support Engineering S.A. de C.V. y Valdés Parra Miriam Nazareth. Oral Mercantil 1 Acdo. Núm. Exp. 266/2026.
Ku Bo Financiero S.A. de C.V. Sfp vs. Gaytán Ríos Andrea Lizbeth. Oral Mercantil 1 Acdo. Núm. Exp. 367/2025.
Ku Bo Financiero S.A. de C.V. Sfp vs. Varela Arguelles Yoshio Miyagui. Oral Mercantil 1 Acdo. Núm. Exp. 403/2025.
Martínez Vázquez Leonardo Rafael vs. Grupo Aitex S.A. de C.V. y Aminta Inmobiliaria S de R.L. de C.V. y Sandoval Ortiz Gustavo. Oral Mercantil 1 Acdo. Núm. Exp. 68/2026.
Ramírez Espíndola José Natividad vs. Servicios Globales de América S.A. de C.V. Oral Mercantil Prevención. 1 Acdo. Núm. Exp. 338/2026.
Rodríguez Morales Gaudencio vs. García Cornejo Rosa Elena. Oral Mercantil 1 Acdo. Núm. Exp. 104/2026.
Salomón Alejandre Ithzel Aracely vs. Morales Escobedo Karla Yazmín. Ejecutivo Mercantil Oral Mercantil 1 Acdo. Núm. Exp. 358/2025.
Saucedo Sepúlveda José Antonio vs. Metaxchange Capital S.A. de C.V. Oral Mercantil Prevención. 1 Acdo. Núm. Exp. 335/2026.
Secreto. Providencias Precautorias Mercantil 1 Acdo. Núm. Exp. 1072/2025.
Secreto. Providencias Precautorias Mercantil 1 Acdo. Núm. Exp. 1291/2025.
Secreto. Ejecutivo Mercantil 1 Acdo. Núm. Exp. 250/2025.
Secreto. Oral Mercantil 1 Acdo. Núm. Exp. 253/2025.
Secreto. Ejecutivo Mercantil 1 Acdo. Núm. Exp. 296/2026.
Secreto. Ejecutivo Mercantil Prevención. 1 Acdo. Núm. Exp. 341/2026.
Secreto. Ejecutivo Mercantil Prevención. 1 Acdo. Núm. Exp. 344/2026.
Secreto. Ejecutivo Mercantil 1 Acdo. Núm. Exp. 616/2025.
Secreto. Ejecutivo Mercantil Oral Mercantil 1 Acdo. Núm. Exp. 625/2025.
AUDIENCIAS
Castillo Orozco Katia Janeth vs. Funerala Operations México S.A. de C.V. Acta de Aud. Prelim. Oral Mercantil. 1 Audiencia. Núm. Exp. 1306/2025.
Pineda Vázquez José Luis su Sucesión vs. Pérez Hoyo Karen. Auto que Señala Fecha de Aud. Prelim. Oral Civil. 1 Audiencia. Núm. Exp. 11/2026.

LA SECRETARIA DE ACUERDOS
LIC. CAROLINA NERI SÁNCHEZ

SECRETARÍA "B"
ACUERDOS DEL 24 DE MARZO DEL 2026

Armas Mora María Dolores vs. Castillo Gutiérrez Julieta. Oral Mercantil Primera Publicación. 1 Acdo. Núm. Exp. 711/2015 Tomo III.
Corporativo Laudex Sapi de C.V. Sofom Enr vs. Martínez Hernández Diana Monserrat y Martínez Arellano Aarón. Oral Mercantil 1 Acdo. Núm. Exp. 179/2024.
Ferreira Cárdenas Miguel vs. Márquez Vargas Elsa. Oral Civil Desechamiento. 1 Acdo. Núm. Exp. 300/2026.
Fiscal Consultants Et Patrocinum México S. C vs. Muñoz Villanueva Felipe Anhuar y Muñoz Martínez Felipe. Ejecutivo Mercantil Oral Oralidad Mercantil 2 Acdos. Núm. Exp. 367/2023.
Hm Desarrolladores Inm S.A. de C.V. vs. Carrillo Lavat Armando Antonio y Video Mensaje S.A. de C.V. Oral Mercantil Destrucción. 1 Acdo. Núm. Exp. 285/2026.
Instituto del Fondo Nacional para el Consumo de Los Trabajadores vs. Vargas Carrillo Miriam Edith. Oral Mercantil Desechamiento. 1 Acdo. Núm. Exp. 264/2026.
Kubo Financiero S.A. de C.V. Sfp vs. Hernández Lerma Isis Alejandra. Oral Mercantil 1 Acdo. Núm. Exp. 843/2024.
Presta Dinero S.A. de C.V. vs. Becerril Guadarrama Ricardo. Ejecutivo Mercantil Oral Mercantil Expdllo. 1 Acdo. en Expedientillo. Núm. Exp. 76/2023 Expdllo. 1.
Quiñones Trujillo Fernando Jaime vs. Leo Marketing México S.A. de C.V. y Cruz Vargas Luis Alberto. Ejecutivo Mercantil Oral Mercantil 1 Acdo. Núm. Exp. 217/2023.
Secreto. Ejecutivo Mercantil 1 Acdo. Núm. Exp. 1001/2025.
Secreto. Providencias Precautorias Mercantil Admisorio. 1 Acdo. Núm. Exp. 174/2026.
Secreto. Ejecutivo Mercantil Desechamiento. 1 Acdo. Núm. Exp. 336/2026.
Secreto. Ejecutivo Mercantil 1 Acdo. Núm. Exp. 401/2025.
Secreto. Ejecutivo Mercantil Desistimiento. 1 Acdo. Núm. Exp. 593/2025.
Secreto. Ejecutivo Mercantil Oral Mercantil Expdllo. 1 Acdo. en Expedientillo. Núm. Exp. 621/2024 Expdllo. 1.
Secreto. Providencias Precautorias Mercantil 1 Acdo. Núm. Exp. 918/2024.
Socafi S.A. de C.V. vs. García Flores Joel Gregorio y Bautista Quiroz Beatriz. Ejecutivo Mercantil 1 Acdo. Núm. Exp. 1055/2025.

LA SECRETARIA DE ACUERDOS POR MINISTERIO DE LEY
LIC. CAROLINA NERI SÁNCHEZ

SECRETARÍA "C"
ACUERDOS DEL 24 DE MARZO DEL 2026

Banco Santander México Sa Institución de Banca Múltiple Grupo Financiero Santander México vs. Acuna Torres Carlos Aristóteles y Lezama Mendoza Jorge. Providencias Precautorias Mercantil Acuerdo. 1 Acdo. Núm. Exp. 376/2024.
Bolaños Rodríguez Ivonne vs. Banco Nacional de México Sa Integrante del Grupo Financiero Banamex. Oral Mercantil Prevención. 1 Acdo. Núm. Exp. 337/2026.
Cantón Monsreal Jorge Antonio vs. Grupo Nacional Provincial Sab. Oral Mercantil Acuerdo. 4 Acdos. Núm. Exp. 1335/2025.
Cuevas Morales Óscar vs. Díaz Valdez Javier y Sánchez Miranda Martha. Oral Civil Acuerdo. 1 Acdo. Núm. Exp. 107/2020 Tomo 2.
Kubo Financiero S.A. de C.V. Sfp vs. Maciel Verduzco Miguel. Oral Mercantil Acuerdo. 1 Acdo. Núm. Exp. 844/2024.
Landeros Mora Daniel Rafael vs. Productos Finos de Cerdo Amer S.A. de C.V. y Juárez Alanís Abraham. Ejecutivo Mercantil Oral Mercantil Acuerdo. 1 Acdo. Núm. Exp. 558/2025.
Secreto. Ejecutivo Mercantil Desistimiento Instancia. 1 Acdo. Núm. Exp. 1017/2025.
Secreto. Providencias Precautorias Mercantil Acuerdo. 1 Acdo. Núm. Exp. 1053/2025.
Secreto. Ejecutivo Mercantil Desistimiento Instancia. 1 Acdo. Núm. Exp. 1065/2025.
Secreto. Ejecutivo Mercantil Acuerdo. 1 Acdo. Núm. Exp. 1155/2025.
Secreto. Ejecutivo Mercantil Acuerdo. 1 Acdo. Núm. Exp. 1302/2025.
Secreto. Ejecutivo Mercantil Acuerdo. 1 Acdo. en Otros. Núm. Exp. 16/2026 Providencias Precautorias.
Secreto. Ejecutivo Mercantil Recogio Documentos. 1 Acdo. Núm. Exp. 331/2026.
Secreto. Providencias Precautorias Mercantil Requerimiento de Documentos. 1 Acdo. Núm. Exp. 346/2026.
Secreto. Ejecutivo Mercantil Girar Exh. Estado de México. 1 Acdo. Núm. Exp. 498/2024.
Secreto. Ejecutivo Mercantil Acuerdo. 3 Acdos. Núm. Exp. 55/2026.
Secreto. Providencias Precautorias Mercantil Acuerdo. 1 Acdo. Núm. Exp. 639/2025.
Work & Co Prado Norte, S.A. P. I. de C.V. vs. Curiel Arquitectura y Construcción S.A. de C.V. Oral Mercantil Reconoce Personalidad. 1 Acdo. Núm. Exp. 1338/2025.

EL SECRETARIO DE ACUERDOS
LIC. FRANCISCO NERI SÁNCHEZ

SEGUNDO DE LO CIVIL DE PROCESO ORAL

SECRETARÍA "A"
ACUERDOS DEL 24 DE MARZO DEL 2026

Banco Santander México, S.A., Institución de Banca Múltiple, Grupo Financiero Santander México (Como Sociedad Fusionante de Santander Consumo, S.A. de C.V., Sociedad Financiera de Objeto

SOLO CONSULTA
SOLO CONSULTA
SOLO CONSULTA

Múltiple, Entidad Regulada, Grupo Financiero Santander México) vs. García González Erik Francisco. Ejecutivo Mercantil Ejec. Merc. 1 Acdo. Núm. Exp. 638/2025.
Escobedo Muñoz Gabriel vs. Representaciones y Distribuciones Industriales S.A. de C.V. y Rico Velasco Sergio Jesús. Ejecutivo Mercantil Ejec. Merc. 1 Acdo. Núm. Exp. 890/2025.
Fianzas y Cauciones Atlas S.A. vs. Coin Inmobiliaria S.A. de C.V. Oral Mercantil O. M. 1 Acdo. Núm. Exp. 587/2023.
García Ramos Socorro vs. Jeannette Hernández Galván. Oral Civil O. C. 1 Acdo. Núm. Exp. 254/2015.
Gm Financial de México S.A. de C.V. Sociedad Financiera de Objeto Muiltiple Entidad Regulada vs. Santiago Hernández Miguel Zuriel. Ejecutivo Mercantil Ejec. Merc. 1 Acdo. Núm. Exp. 1008/2025.
Gutiérrez Torner Mireya vs. BBVA México Sa Institución de Banca Múltiple Grupo Financiero BBVA México. Oral Mercantil O. M. 1 Acdo. Núm. Exp. 810/2025.
HSBC México Sa Institución de Banca Múltiple Grupo Financiero HSBC vs. Constructora Cooad S.A. de C.V. y Hernández Yines Óscar Adao. Providencias Precautorias Mercantil Providencias. 1 Acdo. Núm. Exp. 621/2025.
Lendera Crowdfunding, S.A., Promotora de Inversión de C.V., Institución de Financiamiento Colectivo, antes Lendera Crowdfunding, S.A., Promotora de Inversión de C.V. vs. Arkafin Sapi de C.V., Sociedad Financiera de Objeto Múltiple, Entidad No Regulada y Araujo Garrido Juan Antonio. Oral Mercantil O. M. 1 Acdo. en Amparo. Núm. Exp. 114/2022 Bis. 1 Amparo Indirecto.
López Samaniego Jorge Renato vs. Rachel Montal de Battan, Antonio Castillo Rangel y Ma. Guillermina Galindo Flores También Conocida como María Guillermina Flores O. Guillermina Galindo. Oral Civil O. C. 1 Acdo. Núm. Exp. 188/2019.
Mejía Chávez Leonardo vs. Hdi Seguros S.A. de C.V. Oral Mercantil O. M. 1 Acdo. Núm. Exp. 611/2025.
Mejía Rodríguez Susana Ivonne vs. Unitaria Inversión Inmobiliaria S.A. Resc. de Contrato Oralidad Mercantil O. M. 1 Acdo. en Amparo. Núm. Exp. 690/2025 Bis. 1 Amparo Indirecto.
Muñoz Buenrostro Luis Demetrio vs. Banca Afirme Sa Institución de Banca Múltiple Afirme Grupo Financiero. Oral Mercantil O. M. 1 Acdo. Núm. Exp. 834/2024.
Nacional Monte de Piedad I a P vs. García Guzmán Estefania Vianey. Juris. Voluntaria Civil Juris. Vol. 1 Acdo. Núm. Exp. 750/2025.
Nr Finance México S.A. de C.V. vs. Arreola Huerta Ángel Joaquín. Ejecutivo Mercantil Ejec. Merc. 1 Acdo. Núm. Exp. 74/2026.
Nr Finance México S.A. de C.V. vs. Camcho Vázquez José Luis. Ejecutivo Mercantil Ejec. Merc. Cuantía. 1 Acdo. Núm. Exp. 341/2026.
Nr Finance México S.A. de C.V. vs. Psys S.A. de C.V. Ejecutivo Mercantil O. M. 1 Acdo. Núm. Exp. 268/2026.
Ocampo Medina Teresa Gricel vs. Banco Santander México Sa Institución de Banca Múltiple Grupo Financiero Santander México. Oral Mercantil O. M. 1 Acdo. Núm. Exp. 387/2025.
Publiseg Sapi de C.V. Sofom Enr vs. Valerio Allende Lizetthe Anai. Providencias Precautorias Mercantil Providencias. 1 Acdo. Núm. Exp. 1231/2025.
Secreto. Ejecutivo Mercantil Ejec. Merc. 1 Acdo. Núm. Exp. 1331/2025.
Secreto. Ejecutivo Mercantil Oral Mercantil Ejec. Merc-Oral. 1 Acdo. Núm. Exp. 284/2026.
Secreto. Ejecutivo Mercantil Oral Oralidad Mercantil Ejec. Merc Oral. 1 Acdo. Núm. Exp. 298/2023.
Secreto. Ejecutivo Mercantil Ejec. Merc. 1 Acdo. Núm. Exp. 304/2026.
Secreto. Ejecutivo Mercantil Oral Mercantil Providencias. 1 Acdo. Núm. Exp. 337/2026.
Secreto. Ejecutivo Mercantil Ejec. Merc. 1 Acdo. Núm. Exp. 400/2025.
Secreto. Ejecutivo Mercantil Ejec. Merc. 1 Acdo. en Incidente. Núm. Exp. 651/2024.
Secreto. Ejecutivo Mercantil Ejec. Merc. 3 Acdos. Núm. Exp. 744/2025.
Secreto. Ejecutivo Mercantil Ejec. Merc. 1 Acdo. Núm. Exp. 864/2025.
Secreto. Ejecutivo Mercantil Ejec. Merc. 1 Acdo. Núm. Exp. 97/2026.
Secreto. Ejecutivo Mercantil Ejec. Merc. 1 Acdo. Núm. Exp. 981/2024.
Seguros Inbursa, S.A., Grupo Financiero Inbursa vs. Frías Armenta Álvaro. Juris. Voluntaria Mercantil Juris. Vol. 1 Acdo. Núm. Exp. 4/2025.
Transfintra Sapi de C.V. vs. Córdova Arredondo Elvis y Córdova González J Refugio y Arredondo Morgy Rosalía. Oral Mercantil O. M. 1 Acdo. Núm. Exp. 740/2024.
Vega Parra Alma Rosa vs. Grupo Tmm Sab. Ejecutivo Mercantil Oral Mercantil Ejec. Merc. 1 Acdo. Núm. Exp. 264/2025.
Zamora Alegría Joel vs. Proyectos de Vivienda y Hogar A.C. Oral Civil O. C. 1 Acdo. Núm. Exp. 487/2025.

AUDIENCIAS

Asch S.A. de C.V. vs. Cosmopolitan Health District Sapi de C.V. Cosmopolitan y Sofimex Institución de Garantía S.A. Oral. Merc Oral Mercantil. 1 Audiencia. Núm. Exp. 754/2024.
Intercambio Comercial y Constructor S.A. de C.V. vs. Corporativo Maren S de R.L. de C.V. Oral. Merc Oral Mercantil. 1 Audiencia. Núm. Exp. 887/2025.
Ruíz Quezada Mireya vs. Ruíz Chirinos Pedro y Quezada Morales Celia. O. C. Oral Civil. 1 Audiencia. Núm. Exp. 871/2025.

LA SECRETARIA DE ACUERDOS
LIC. ROSA ANGÉLICA BLANCO TORO

SECRETARÍA "B"
ACUERDOS DEL 24 DE MARZO DEL 2026

Aquino Aparicio Daniela vs. Grupo Nacional Provincial Sab. Cump. de Contrato Oralidad Mercantil 1 Acdo. Núm. Exp. 165/2026.
Daimler Financial Services México S de R.L. de C.V. vs. Sociedad Integradora de Transporte Cavara de Nogales S.A. de C.V. Ejecutivo Mercantil 4 Acdos. Núm. Exp. 1115/2025.
Fimecap S.A. de C.V. vs. Active Leasing S.A. de C.V. Oral Mercantil 1 Acdo. Núm. Exp. 925/2025.
Gm Financial de México S.A. de C.V. Sociedad Financiera de Objeto Múltiple Entidad Regulada vs. Murillo Flores Yaneli. Ejecutivo Mercantil 1 Acdo. Núm. Exp. 745/2025.
Sánchez Sánchez Salvador. Oral Civil Desech. 1 Acdo. Núm. Exp. 295/2026.
Secreto. Ejecutivo Mercantil Nuev Exh. 1 Acdo. Núm. Exp. 1142/2025.
Secreto. Ejecutivo Mercantil Envío Exh. 1 Acdo. Núm. Exp. 115/2026.
Secreto. Ejecutivo Mercantil Envío Exh. 1 Acdo. Núm. Exp. 122/2026.
Secreto. Ejecutivo Mercantil 1 Acdo. Núm. Exp. 1235/2025.
Secreto. Providencias Precautorias Mercantil 1 Acdo. Núm. Exp. 182/2026.
Secreto. Ejecutivo Mercantil 1 Acdo. Núm. Exp. 262/2026.
Secreto. Ejecutivo Mercantil 1 Acdo. Núm. Exp. 332/2026.
Secreto. Ejecutivo Mercantil Ejec. Merc. Cuantía. 1 Acdo. Núm. Exp. 340/2026.
Secreto. Providencias Precautorias Mercantil Prevención. 1 Acdo. Núm. Exp. 355/2026.
Secreto. Ejecutivo Mercantil Imp Empl. 1 Acdo. Núm. Exp. 815/2024.
Secreto. Ejecutivo Mercantil Envío Exh. 1 Acdo. Núm. Exp. 92/2026.
Viajes Fama S.A. de C.V. vs. Elismart S.A. de C.V. Oral Mercantil 1 Acdo. Núm. Exp. 782/2022.

LA SECRETARIA DE ACUERDOS
LIC. ROSA ANGÉLICA BLANCO TORO

SECRETARÍA "C"
ACUERDOS DEL 24 DE MARZO DEL 2026

Álvarez Martínez Noé Rolando vs. Ordaz Moedano Enrique Octavio. Cump. de Contrato Oralidad Mercantil 1 Acdo. Núm. Exp. 839/2024.
Angulo Santiago Faustino vs. Angulo Santiago Hilario su Sucesión. Ejecutivo Mercantil Oral Mercantil 1 Acdo. Núm. Exp. 909/2025.
Castañeda Mendoza Ernesto vs. Sánchez Medina Irais Lizeth. Reiv. Oralidad Civil 1 Acdo. Núm. Exp. 733/2022.
Castro Zamudio Eduardo. No Definido No Definido Inf Just. 1 Acdo. en Amparo. Núm. Exp. 793/2024 Bis. 2.
Ceja Segura Gloria Soledad vs. Seguros BBVA Bancomer S.A. de C.V. Grupo Financiero BBVA Bancomer. Pago de Seguro Oralidad Mercantil 1 Acdo. Núm. Exp. 979/2024.
Constructora y Comercializadora Esparcimex S.A. de C.V. vs. Kryion S.A. de C.V. Oral Mercantil 1 Acdo. Núm. Exp. 1013/2025.
Credifom Sapi de C.V. Sofom Enr vs. Ayala Robledo Juan Raúl. Ejecutivo Mercantil Acta Aud. Juzgado. 1 Acdo. Núm. Exp. 716/2024.
Cruz Pech María del Carmen vs. Jorge González Ortega. Oral Civil 1 Acdo. Núm. Exp. 489/2016.
Garibaldi García María Guadalupe vs. Ambrosi Herrera Mauricio y Ambrosi Herrera José Antonio. Oral Civil Prevención. 1 Acdo. Núm. Exp. 356/2026.
González Moctezuma Maribel vs. González Moctezuma Margarita. Ejecutivo Mercantil 1 Acdo. Núm. Exp. 43/2026.
Herrera Mejía Karina vs. Banco Nacional de México Sa Integrante del Grupo Financiero Banamex S.A. Pago de Seguro Oralidad Mercantil 1 Acdo. Núm. Exp. 276/2026.

SOLO CONSULTA
SOLO CONSULTA
SOLO CONSULTA

Holcim México Operaciones S.A. de C.V. vs. Banca Mifel Sa Fideicomiso 1642 2. Otros Oralidad Mercantil Imp Empl. 1 Acdo. Núm. Exp. 1249/2025.
Resocentro Especializado S.A. de C.V. y Ordóñez López Mario Fernando vs. Unidad de Neurociencias del Centro Sc. Medios Preparatorios a Juic. Oral Mercantil Oralidad Mercantil Comparec. 2 Acdos. Núm. Exp. 13/2026.
Saba Bassini Isaac vs. Esquina Sm S.A. de C.V. Cump. de Contrato Oralidad Mercantil Imp Empl. 1 Acdo. Núm. Exp. 109/2026.
Secreto. Ejecutivo Mercantil Envío Exh. 1 Acdo. Núm. Exp. 103/2026.
Secreto. Ejecutivo Mercantil Destruc. 1 Acdo. Núm. Exp. 106/2026.
Secreto. Ejecutivo Mercantil Aut. 1 Acdo. Núm. Exp. 1126/2025.
Secreto. Ejecutivo Mercantil Aut. 1 Acdo. Núm. Exp. 1143/2025.
Secreto. Ejecutivo Mercantil Oral Oralidad Mercantil 1 Acdo. en Incidente. Núm. Exp. 1239/2025 Inc. de Providencias Precautorias.
Secreto. Ejecutivo Mercantil Destruc. 1 Acdo. Núm. Exp. 209/2026.
Secreto. Ejecutivo Mercantil Desech. 1 Acdo. Núm. Exp. 279/2026.
Secreto. Ejecutivo Mercantil 2 Acdos. Núm. Exp. 3/2025.
Secreto. Ejecutivo Mercantil Destruc. 1 Acdo. Núm. Exp. 35/2026.
Secreto. Ejecutivo Mercantil Prevención. 1 Acdo. Núm. Exp. 353/2026.
Secreto. Ejecutivo Mercantil Nuev Exh. 1 Acdo. Núm. Exp. 383/2025.
AUDIENCIA
Izquierdo Mendoza Perla Jacqueline vs. Banco Inbursa Sa Institución de Banca Múltiple Grupo Financiero Inbursa. Otros Oralidad Mercantil. 1 Audiencia. Núm. Exp. 99/2026.

LA SECRETARIA DE ACUERDOS
LIC. IMELDA HERNÁNDEZ VALENCIA

TERCERO DE LO CIVIL DE PROCESO ORAL

SECRETARÍA "A"
ACUERDOS DEL 24 DE MARZO DEL 2026

Barajas Juárez Paulina vs. Zurich Santander Seguros México S.A. Oral Mercantil Causa Ejecutoria. 1 Acdo. Núm. Exp. 803/2025.
Barajas Juárez Paulina vs. Zurich Santander Seguros México S.A. Oral Mercantil Prevención. 1 Acdo. en Amparo. Núm. Exp. 803/2025 Amparo Directo Quejoso: Dem. Zurich Santander Seguros México S.A.
BBVA México Sa Institución de Banca Múltiple Grupo Financiero BBVA México vs. Arecov Pharma S.A. de C.V. y Arenas Covarrubias Manuel y García Navarro Ana Lilia. Oral Mercantil Acuse. 2 Acdos. Núm. Exp. 914/2025.
BBVA México Sa Institución de Banca Múltiple Grupo Financiero BBVA México vs. Arecov Pharma S.A. de C.V. y Arenas Covarrubias Manuel y García Navarro Ana Lilia. Oral Mercantil Auto. 2 Acdos. en Incidente. Núm. Exp. 914/2025 Providencias Precautorias.
Black-Lease, S.A. de C.V. vs. Galván Navarro Rosa. Ejecutivo Mercantil Oral Oralidad Mercantil Acuse. 1 Acdo. Núm. Exp. 294/2023.
Cabrera Blancas César Alberto vs. Banco Nacional de México S.A. Integrante del Grupo Financiero Banamex. Oral Mercantil Se Admite Incidente. 1 Acdo. Núm. Exp. 21/2025.
Castro Zamudio Eduardo. Oral Mercantil Rindase Informe Justificado. 1 Acdo. en Amparo. Núm. Exp. 793/2024 Amparo 793-2024.
Cf Tech S.A. de C.V. Sofom Enr vs. Jardín la Paz Parque Funeral S.A. de C.V. Oral Mercantil Auto. 1 Acdo. Núm. Exp. 331/2026.
Dhl Express México S.A. de C.V. vs. Logyt S.A. de C.V. Oral Mercantil Elabore Exhorto. 1 Acdo. Núm. Exp. 823/2025.
Distribuidora Liverpool S.A. de C.V. vs. Yolanda Áurea Arce Tinoco Quien Tambiénse Le Conoce Con el Nombre de Yolanda Arce Tinoco. Oral Mercantil Autorización. 1 Acdo. Núm. Exp. 222/2025.
Distribuidora Liverpool S.A. de C.V. vs. De la Zariñana Márquez Víctor Manuel. Oral Mercantil Autorización. 1 Acdo. Núm. Exp. 422/2025.
Grupo Cholula Fortuna, S.A. P. I. de C.V. vs. Custodian Hub de Innovación S.A. P. I. de C.V. y Qualitas Compañía de Seguros, S.A. de C.V. y Centro de Servicio Mershi y Automotriz Proroco. Oral Mercantil Auto. 1 Acdo. Núm. Exp. 334/2026.
Liverpool Pc. S.A. de C.V. vs. Carmen Mercedes Villanueva Hernández. Oral Mercantil Autorización. 1 Acdo. Núm. Exp. 251/2025.
Nr Finance México S.A. de C.V. vs. Ortiz Pascual Alejandro. Ejecutivo Mercantil Estese. 1 Acdo. Núm. Exp. 664/2024.
Ortiz González Octavio de Jesús vs. Ion Tu Casa Sapi de C.V. Oral Mercantil Cedula Sin Diligenciar. 1 Acdo. Núm. Exp. 12/2026.
Portafolio de Negocios, S.A. de C.V. Sofom E. R vs. Génesis Multiservicios Industriales, S.A. de C.V. y Herrera Trejo Erik y Trejo Hiraldo Amparo y Herrera Zermeño Pascual. Providencias Precautorias Mercantil Acuse Siara. 1 Acdo. Núm. Exp. 1301/2025.
Sánchez Díaz Miguel Ángel vs. El Águila Compañía de Seguros S.A. de C.V. Otros Oralidad Mercantil Se Cierra Tomo I. 1 Acdo. Núm. Exp. 162/2023.
Sánchez Díaz Miguel Ángel vs. El Águila Compañía de Seguros S.A. de C.V. Otros Oralidad Mercantil Acdo. 2 Acdos. Núm. Exp. 162/2023 Tomo II.
Secreto. Oral Mercantil Auto. 1 Acdo. Núm. Exp. 332/2026.
Secreto. Ejecutivo Mercantil Oral Oralidad Mercantil Se Pone a Disposición Oficios. 1 Acdo. Núm. Exp. 341/2025.
Secreto. Ejecutivo Mercantil Se Pone a Disposición Oficios. 1 Acdo. Núm. Exp. 971/2025.
Seguros Inbursa Sa Grupo Financiero Inbursa vs. Chubb Seguros México S.A. Oral Mercantil Cedula Diligenciada. 1 Acdo. Núm. Exp. 1194/2025.
Tavera Ortiz Hebert Octavio vs. Tavera de la Peña su Sucesión Constantino Trinidad. Oral Civil Copias. 1 Acdo. Núm. Exp. 722/2025.
Totalenergies Marketing México S.A. de C.V. vs. Grupo R Operaciones Petroleras S.A. de C.V. Oral Mercantil Auto. 1 Acdo. Núm. Exp. 344/2026.
Villalba Guerrero Ruth Érika vs. Luna Leticia Radharani. Ejecutivo Mercantil Comparecencia. 1 Acdo. Núm. Exp. 242/2026.

LA SECRETARIA DE ACUERDOS
LIC. NALLELY MARURE ÁLVAREZ

SECRETARÍA "B"
ACUERDOS DEL 24 DE MARZO DEL 2026

Apjusto, S.A. P. I de C.V. vs. Meccano Tecnologías, S de R. L. de C.V. y Servicios Integrados Meccano, S.A. de C.V. y Otros. Ejecutivo Mercantil Oral Oralidad Mercantil Auto. 1 Acdo. Núm. Exp. 326/2025.
Banco Santander México Sa Institución de Banca Múltiple Grupo Financiero Santander México vs. Grupo Intertechnic Technologies & Electrical Resourses S.A. de C.V. y Rosado Salgado Juan Carlos. Ejecutivo Mercantil Auto. 1 Acdo. Núm. Exp. 1177/2025.
Banco Santander México, S.A., Institución de Banca Múltiple, Grupo Financiero Santander México vs. Levy Ferre Ben Tsión y la Hoja Verde S.A. de C.V. Oral Mercantil Auto. 2 Acdos. Núm. Exp. 197/2026.
Bancoppel, S.A., Institución de Banca Múltiple vs. Nueces Fink, S.A. de C.V. y Gardea Ruíz Roberto Renato. Ejecutivo Mercantil Auto. 1 Acdo. Núm. Exp. 716/2024.
Basurto Hernández Ivonne vs. Seguros Banorte S.A. de C.V. Grupo Financiero Banorte. Oral Mercantil Auto. 2 Acdos. Núm. Exp. 945/2025.
Beltrán Munguía Miguel Ángel vs. Huerta Ramírez María Magdalena. Ejecutivo Mercantil Auto. 1 Acdo. Núm. Exp. 146/2026.
Castañeda Medina Nancy María vs. Banco Santander México, S.A., Institución de Banca Múltiple, Grupo Financiero Santander México. Oral Mercantil Amparo Directo. 1 Acdo. en Amparo. Núm. Exp. 825/2025 Cuad. de Amp. Directo Quejoso: Dem. Banco Santander México S.A.
Cemex Sociedad Anónima Bursatil de Capital Variable vs. Baron Hernández Aristeo y Baron Zamora Yesenia. Ejecutivo Mercantil Auto. 1 Acdo. Núm. Exp. 416/2025.
Communistas Aurum S.A. P. I. de C.V. Institución de Financiamiento colectivo vs. Ordóñez Galán Ana Paola. Oral Mercantil Auto. 1 Acdo. Núm. Exp. 105/2025.
Cooperativa la Cruz Azul Sociedad Cooperativa Limitada. Oral Mercantil Expedientillo. 2 Acdos. en Amparo. Núm. Exp. 316/2025 Amparo Número 316/2025-2-A.
Dávalos Rivera Carlos vs. Ocampo Mining, S.A. de C.V. Otros Oralidad Mercantil 2 Acdos. Núm. Exp. 107/2023.
De la Torre González Raúl Enrique vs. González Herrera Silvia Ignacia. Ejecutivo Mercantil Auto. 1 Acdo. Núm. Exp. 1215/2025.
Financiera por el Impulso Económico S.A. de C.V. Sofom E. N. R. Oral Mercantil Auto. 1 Acdo. en Expedientillo. Núm. Exp. 276/2026.
García Domínguez Pamela Teresa vs. Ortiz García Óscar. Otros Oralidad Mercantil Auto. 1 Acdo. Núm. Exp. 305/2024.
Gascón López Cano Sylvia Elena vs. Alvarado Zamora Alma Azucena. Oral Mercantil Auto. 1 Acdo. Núm. Exp. 876/2025.
Grupo Boc, S.A. de C.V. vs. Scotiabank Inverlat, S.A., Institución de Banca Múltiple, Grupo Financiero Scotiabank Inverlat. Oral Mercantil 1 Acdo. Núm. Exp. 805/2025.

SOLO CONSULTA

Gutiérrez Díaz Covarrubias Javier vs. Monasterio Aranda Javier. Providencias Precautorias Mercantil Auto. 1 Acdo. Núm. Exp. 117/2026.
HSBC México, Sociedad Anónima, Institución de Banca Múltiple, Grupo Financiero HSBC vs. Alba Viruega Emmanuel. Providencias Precautorias Mercantil Auto. 1 Acdo. Núm. Exp. 1286/2025.
López Arellano Joaquín Ramses vs. Hidalgo Flores Ana Ximena Sherezada. Oral Mercantil 14 Acdos. Núm. Exp. 795/2025.
Martínez López Rafael vs. Morales Díaz José y C Director del Registro Público de la Propiedad y del Comercio de la Ciudad de México. Oral Civil Auto. 1 Acdo. Núm. Exp. 337/2026.
Mitsubishi Electric de México, S.A. de C.V. vs. Trescala, S.A. P. I. de C.V. Otros Oralidad Mercantil Envio Digital Exhorto. 1 Acdo. Núm. Exp. 35/2024.
Molotla Martell Víctor Manuel vs. Banco Azteca S.A., Institución de Banca Múltiple. Otros Oralidad Mercantil Auto. 1 Acdo. Núm. Exp. 347/2024.
Ochoa Fajardo Joel vs. José Molina Palma. Oral Civil 1 Acdo. Núm. Exp. 157/2025.
Sánchez Juárez Rafael Israel vs. María Cristina Margarita Mezo Ramírez y Octavio Ruíz Mezo. Oral Mercantil Expedientillo. 2 Acdos. en Expedientillo. Núm. Exp. 835/2019 II.
Secreto. Ejecutivo Mercantil 1 Acdo. Núm. Exp. 335/2026.
Secreto. Ejecutivo Mercantil 1 Acdo. Núm. Exp. 96/2026.
Secreto. Ejecutivo Mercantil Se Admite. 1 Acdo. Núm. Exp. 287/2026.
Secreto. Providencias Precautorias Mercantil Envio Siara. 1 Acdo. Núm. Exp. 217/2026.
Toyota Financial Services México, S.A. de C.V. vs. Sangabriel Viera Jerisael. Ejecutivo Mercantil Auto. 1 Acdo. Núm. Exp. 555/2025.
Zamarróni González Minerva Sttefany y José Issac Lechuga González vs. Grupo Desarrollador del Norte S.A. de C.V. y BBVA Bancomer S.A. y Registro Público de la Propiedad y del Comercio de la Ciudad de México. Oral Civil Expedientillo. 2 Acdos. en Expedientillo. Núm. Exp. 677/2018 Bis. 5.

LA SECRETARIA DE ACUERDOS
LIC. NALLELY MARURE ÁLVAREZ

SECRETARÍA "C"
ACUERDOS DEL 24 DE MARZO DEL 2026

Aceros Fortuna, S. de R. L. de C.V. vs. Distribuidora de Bronces y Metales Especiales, S.A. de C.V., Antonio Sánchez Rivas y Guadalupe Natchelli Pérez Morales. Oral Mercantil Auto. 1 Acdo. Núm. Exp. 120/2021 Tomo II.
Alimentos Baab S.A. de C.V. vs. Red Amigo Dal Sapi de C.V. Sofom Enr. Oral Mercantil Acuerdo. 1 Acdo. Núm. Exp. 68/2026.
Birto Basabe Guillermina y Bello Mendoza Horacio vs. Registro Público de la Propiedad y del Comercio de la Ciudad de México y Sánchez Briones Joaquina y Aguilar Sánchez Joaquina. Oral Civil Auto. 1 Acdo. Núm. Exp. 340/2026.
Bsilience S.A. de C.V. vs. Coorlcp S.A. de C.V. Oral Civil Auto. 1 Acdo. Núm. Exp. 338/2026.
Cruz Garza Ana María de Las Flores vs. Seguros Banorte S.A. de C.V. Grupo Financiero Banorte y Aseguradora Interacciones S.A. de C.V. Grupo Financiero Interacciones antes Seguros de la República S.A. Oral Mercantil Nva Cuenta Aud. Preliminar. 1 Acdo. Núm. Exp. 1099/2025.
Figueroa Prieto María del Refugio Macrina vs. Star House S.A. de C.V. y Mercedes Benz México S de R.L. de C.V. y Mercedes Benz International S de R.L. de C.V. Oral Mercantil Acuerdo. 1 Acdo. Núm. Exp. 888/2025 Tomo II.
Intelegacy Consulting Group S.A. de C.V. vs. Grupo Sabe Consultores S.A. de C.V. Oral Mercantil Acuerdo. 1 Acdo. Núm. Exp. 969/2025.
Nepomuceno Gregorio Felipe vs. Qualitas Compañía de Seguros S.A. de C.V. Oral Mercantil Dada Nueva Cuenta. 1 Acdo. Núm. Exp. 1250/2025.
Nr Finance México S.A. de C.V. vs. Ordóñez García Jacinto. Ejecutivo Mercantil Se Desiste de la Instancia Devuelvanse Los Documentos. 1 Acdo. Núm. Exp. 190/2026.
Orozco del Real Jesús Ignacio vs. Ernesto Muñoz García. Oral Mercantil Acuerdo. 1 Acdo. Núm. Exp. 269/2025.
Pendulum S de R L como Apoderada de Administradora Fome 2 S de R L vs. Moreno Sagreiros Manuel. Oral Mercantil Acuerdo. 1 Acdo. Núm. Exp. 208/2026.
Retana González María de Los Ángeles Eduvina vs. García Alvarado María del Carmen y Gómez de Alba Alfredo. Oral Civil Contestación Ine. 2 Acdos. Núm. Exp. 1140/2025.
Secreto. Ejecutivo Mercantil Envio. 1 Acdo. Núm. Exp. 1129/2025.
Secreto. Providencias Precautorias Mercantil Acuerdo. 1 Acdo. Núm. Exp. 399/2025.
Secreto. Ejecutivo Mercantil Elaborense Edictos. 1 Acdo. Núm. Exp. 420/2025.
Secreto. Ejecutivo Mercantil Acuerdo. 1 Acdo. Núm. Exp. 468/2025.
Secreto. Ejecutivo Mercantil Oral Oralidad Mercantil Acuerdo. 1 Acdo. Núm. Exp. 719/2025.
Si Crea Comercial S.A. de C.V. vs. Gutiérrez Cruz Patricia. Ejecutivo Mercantil Se Desiste de la Instancia Devuelvanse Los Documentos. 1 Acdo. Núm. Exp. 990/2025.
Templos Fernández Ma Isabel vs. Chávez Rodríguez María de la Luz y Martínez Gutiérrez Aarón Orlando y y-o. Aarón Martínez Gutiérrez. Providencias Precautorias Mercantil Acuerdo. 1 Acdo. en Amparo. Núm. Exp. 1039/2025 Cuad. de Amp. 369/2026.
AUDIENCIAS
Cruz Garza Ana María de Las Flores vs. Seguros Banorte S.A. de C.V. Grupo Financiero Banorte y Aseguradora Interacciones S.A. de C.V. Grupo Financiero Interacciones antes Seguros de la República S.A. para Aud. Oral Mercantil. 1 Audiencia. Núm. Exp. 1099/2025.
Nepomuceno Gregorio Felipe vs. Qualitas Compañía de Seguros S.A. de C.V. para Aud. Oral Mercantil. 1 Audiencia. Núm. Exp. 1250/2025.

CUARTO DE LO CIVIL DE PROCESO ORAL

SECRETARÍA "A"
ACUERDOS DEL 24 DE MARZO DEL 2026

Banco Santander México Sa Institución de Banca Múltiple Grupo Financiero Santander México Vs. Suministradora de Productos y Servicios Pevacom S.A. de C.V. Otros Oralidad Civil Girar Oficios de Localización- Turno. 1 Acdo. Núm. Exp. 1101/2025.
Bonilla Paniagua María del Carmen Vs. Bonilla Griz José Luis y Bonilla Gris Martha Catalina. Proforma Oralidad Civil Recoge Documentos. 1 Acdo. Núm. Exp. 227/2026.
Caballero Cruz Reynel Armando Vs. Banco Nacional de México Sa Integrante del Grupo Financiero Banamex. Otros Oralidad Mercantil Computo Contestación. 3 Acdos. Núm. Exp. 217/2026.
Clavos Nacionales C. N. S.A. de C.V. Vs. Inter Espacios Comercializadora S.A. de C.V. y Rosique Becerril Carlos Alberto. Oral Mercantil Computo Contestación. 2 Acdos. Núm. Exp. 451/2025.
Credis de México S.A. de C.V. Sofom Enr Vs. Tavata Distribuciones S.A. de C.V. y Ruvalcaba Lara Octavio Alejandro. Ejecutivo Mercantil Oral Oralidad Mercantil Vista Con Razón Actuarial. 2 Acdos. Núm. Exp. 210/2024.
Distribuidora Liverpool, S.A. de C.V. Vs. Castro Parra Julio César. Otros Oralidad Mercantil Desechado Dev. Documentos. 1 Acdo. Núm. Exp. 224/2026.
Gallardo Moscosa Patricia Vs. Gallardo Moscosa Ramón. Oral Civil Aclara Auto. 1 Acdo. Núm. Exp. 124/2024.
Hernández Arellano Juan Carlos Vs. Sobrino Serra Xóchitl Ángeles. Oral Civil Acuerdo. Uv. 1 Acdo. Núm. Exp. 1327/2025.
Salazar Cedillo Daniel Vs. García Castro Alberto y Hernández Ugalde Verónica. Oral Civil Aclara Auto-. 1 Acdo. en Expedientillo. Núm. Exp. 770/2015 Bis. 1.
Secreto. Providencias Precautorias Mercantil Recoge Documentos. 1 Acdo. Núm. Exp. 1334/2025.
Secreto. Ejecutivo Mercantil No Ha Lugar. 1 Acdo. Núm. Exp. 194/2026.
Secreto. Ejecutivo Mercantil Exhiba Documentos Tres Días. 1 Acdo. Núm. Exp. 354/2026.
Secreto. Ejecutivo Mercantil por Bien Cobrado Billete. 1 Acdo. Núm. Exp. 711/2025.
Secreto. Ejecutivo Mercantil Oral Oralidad Mercantil Acdo. Turno Cnbv. 1 Acdo. Núm. Exp. 787/2025.
NO PUBLICADOS
Abogados Unidos en Una Sola Causa S.A. de C.V. Vs. Imperial Motors S.A. de C.V. Vs. Dva Logística Integral Corporativa, S.A. de C.V. Oral Civil Acta de Aud. de Juicio. 1 Acdo. Núm. Exp. 344/2025.
Secreto. Ejecutivo Mercantil Oral Oralidad Mercantil Acuerdo. 1 Acdo. Núm. Exp. 281/2026.

LA SECRETARIA DE ACUERDOS
LIC. PATRICIA MEMBRILLO RIVERA

SOLO CONSULTA

SECRETARÍA "B"
ACUERDOS DEL 24 DE MARZO DEL 2026

Camacho Pichardo Araceli Vs. Concesionaria Kioto S.A. de C.V. y Grupo Nacional Provincial S.A. B. (Gnp S.A. B.). Vs. Suzuki Motors de México, S.A. de C.V., Oral Mercantil por Realizadas Manifestaciones. 1 Acdo. Núm. Exp. 545/2024.
Cemex Sab de C.V. Vs. Concretos 4mm S.A. de C.V. y Pérez López Alfonso. Ejecutivo Mercantil Una Vez que Obre Respuesta de Oficio. 1 Acdo. Núm. Exp. 320/2025.
Chapa Montes Paola Minerva Vs. Zubiate Nava José Luis y Servicios Profesionales de Enlaces Jurídicos S de R.L. de C.V. Resc. de Contrato Oralidad Civil Vista Con Razon Actuarial. 1 Acdo. Núm. Exp. 1232/2025.
Comer Huevo S.A. de C.V. Vs. Hdi Seguros S.A. de C.V. Vs. Volkswagen Leasing, S.A. de C.V. Oral Mercantil Turno Oficio. 2 Acdos. Núm. Exp. 472/2024.
Convergint México S de R.L. de C.V. Vs. Walbridge de México S.A. de C.V. Otros Oralidad Mercantil por Hechas Sus Manifestaciones. 2 Acdos. Núm. Exp. 720/2025 Tomo Ii.
Díaz Reyes Juan Carlos Vs. Seguros Banorte S.A. de C.V. Grupo Financiero Banorte. Pago de Seguro Oralidad Mercantil Autorización. 2 Acdos. Núm. Exp. 95/2022 Tomo Iii.
Garrido Aguilar Liliana Vs. Qualitas Compañía de Seguros S.A. de C.V. Oral Mercantil Estarse a Diverso Proveído. 1 Acdo. Núm. Exp. 358/2024.
Lazgara del Moral Gabriel Vs. Torres Ponce Cinthya. Oral Civil Estarse a Diverso Proveído. 1 Acdo. Núm. Exp. 318/2025.
Martínez Encinas Jesús Vs. Tovar Pérez Martín de Jesús. Ejecutivo Mercantil Autorización. 1 Acdo. Núm. Exp. 748/2024.
Monto Fácil Sociedad Anónima Promotora de Inversión de Capital Variable Sociedad Financiera de Objeto Múltiple Entidad No Regulada También Conocida como Monto Fácil Sapi de C.V. Sofom Enr Vs. Ábrego Bulnes Carlota Josefina. Ejecutivo Mercantil Una Vez que Aclare. 1 Acdo. Núm. Exp. 455/2025.
Nacional Financiera Sociedad Nacional de Crédito Institución de Banca Múltiple como Fiduciaria del Fideicomiso Denominado Fondo para el Desarrollo Social de la Ciudad de México Vs. María Elena Montaño Ortega y Hugo Alberto Díaz Montaño. Oral Mercantil Turno Oficios de Localización. 1 Acdo. Núm. Exp. 252/2025.
Pacheco Villaseñor Juana Lorena Vs. Constructora e Inmobiliaria Verum S.A. de C.V. Resc. de Contrato Oralidad Civil Admisorio- Turno Exhorto- Turno Oficio Opc. 1 Acdo. Núm. Exp. 268/2026.
Secreto. Providencias Precautorias Mercantil para que Obre como Corresponda. 1 Acdo. Núm. Exp. 1078/2025.
Secreto. Providencias Precautorias Oral Mercantil Se Da Vista a la Parte Interesada. 1 Acdo. Núm. Exp. 118/2026.
Secreto. Ejecutivo Mercantil Se Aclara Auto/Turno Oficio Siara. 1 Acdo. Núm. Exp. 208/2026.
Secreto. Ejecutivo Mercantil Incompetencia en Razón de Territorio. 1 Acdo. Núm. Exp. 342/2026.
Secreto. Ejecutivo Mercantil Requerimientos Documentos Web. 1 Acdo. Núm. Exp. 345/2026.
Secreto. Ejecutivo Mercantil Oral Oralidad Mercantil para que Obre como Corresponda. 1 Acdo. Núm. Exp. 50/2026.
NO PUBLICADO
Garrido Aguilar Liliana Vs. Qualitas Compañía de Seguros S.A. de C.V. Oral Mercantil Se Encuentra Transcurriendo Término. 2 Acdos. Núm. Exp. 358/2024.

EL SECRETARIO DE ACUERDOS
LIC. ALFREDO PULIDO HERNÁNDEZ

SECRETARÍA "C"
ACUERDOS DEL 24 DE MARZO DEL 2026

Barquet Torra Eduardo Vs. Illescas Suárez Sebastián. Ejecutivo Mercantil Oral Oralidad Mercantil Perito Parte Actora Exhibe Dictamen. 1 Acdo. Núm. Exp. 1066/2025.
Castro Zamudio Eduardo. No Definido No Definido Informe Justificado (Turno). 1 Acdo. en Amparo_Buscador. Núm. Exp. 793/2024 Bis. 1 Amparo.
Corporativo Laudex, S.A. P. I. de C.V. Sofom E. N. R. Vs. Ramírez Beltrán Alexis y Ramírez García José Antonio. Oral Mercantil Se Cierra Primer Tomo. 1 Acdo. Núm. Exp. 666/2018.
Corporativo Laudex, S.A. P. I. de C.V. Sofom E. N. R. Vs. Ramírez Beltrán Alexis y Ramírez García José Antonio. Oral Mercantil Vista Con Respuesta (Sb). 2 Acdos. Núm. Exp. 666/2018 Tomo Ii.
Dinham 29 Operadora, S.A. de C.V. Vs. Perrine Marie Catherine Portier. Oral Mercantil por Enterada, Se Sobresee, Acuse (Turno). 1 Acdo. en Amparo. Núm. Exp. 86/2021 Bis. 1 D. C. 666/2025.
Dinham 29 Operadora, S.A. de C.V. Vs. Perrine Marie Catherine Portier. Oral Mercantil por Enterada, Se Sobresee, Acuse (Turno). 1 Acdo. en Amparo. Núm. Exp. 86/2021 Bis. 1 D. C. 667/2025.
Cuarto Civil De Proceso Oral. Oral Familiar Órdenes de Protección Oral Familiar Constancia Guardia 22 de Marzo 2026. 1 Acdo. en Expedientillo_Expediente_No_Conocido. Núm. Exp. 29/2025 Expdllo. Guardia.
Nacional Financiera, Sociedad Nacional de Crédito, Institución de Banca de Desarrollo, como Fiduciaria del Fideicomiso Denominado Fondo para el Desarrollo Social de la Ciudad de México (Fondeso) Vs. Ruedas Cabello Sara Yasmín y Ruedas Leos Manuel Eduardo. Oral Mercantil Vista Con Cedula y Razon. 2 Acdos. Núm. Exp. 853/2025.
Nr Finance México S.A. de C.V. Vs. Pérez Carmona María Isabel. Ejecutivo Mercantil Prevención. 1 Acdo. Núm. Exp. 343/2026.
Secreto. Providencias Precautorias Oral Mercantil Devolver Docum. Previo Pago. 2 Acdos. Núm. Exp. 1083/2025.
Secreto. Otros Oralidad Mercantil Agregar Tramite Siara. 1 Acdo. Núm. Exp. 1239/2025.
Secreto. Ejecutivo Mercantil Providencias Ejecutadas, Elaborar Cedula (Turno). 1 Acdo. Núm. Exp. 1253/2025.
Secreto. Providencias Precautorias Oral Mercantil Tramite Siara Correo. 1 Acdo. Núm. Exp. 1279/2025.
Secreto. Ejecutivo Mercantil Autorizaciones Simples. 1 Acdo. Núm. Exp. 246/2026.
Secreto. Ejecutivo Mercantil Oral Oralidad Mercantil Baja Documental, (Turno Copias). 1 Acdo. Núm. Exp. 273/2024.
Secreto. Ejecutivo Mercantil Prevención. 1 Acdo. Núm. Exp. 336/2026.
Secreto. Ejecutivo Mercantil Prevención. 1 Acdo. Núm. Exp. 349/2026.
Secreto. Ejecutivo Mercantil Devuelve Exh. Sin Diligenciar, Girar de Nueva Cuenta Exh. Electrónico (Turno). 1 Acdo. Núm. Exp. 706/2025.
Secreto. Ejecutivo Mercantil Baja Documental, (Turno Copias). 1 Acdo. Núm. Exp. 746/2024.
Vallarino Machorro Jenifer Vs. Bazaldua Monter Rosa Irlandina. Cump. de Contrato Oralidad Civil Insiste Domicilio, Se Autoriza Acompañamiento, Una Vez que Agende Cita. 1 Acdo. Núm. Exp. 829/2024.
NO PUBLICADO
Secreto. Ejecutivo Mercantil Una Vez que Exhiba Traslado. 1 Acdo. Núm. Exp. 659/2025.

EL SECRETARIO DE ACUERDOS
LIC. ALFREDO PULIDO HERNÁNDEZ

QUINTO DE LO CIVIL DE PROCESO ORAL

SECRETARÍA "A"
ACUERDOS DEL 24 DE MARZO DEL 2026

Aceros Tlalpan S.A. de C.V. Vs. Wh Arquitectura Sapi de C.V. Oral Mercantil Una Vez que Exhiba Traslado. 1 Acdo. Núm. Exp. 604/2025.
Banca Mifel Sa Institución de Banca Múltiple Grupo Financiero Mifel Vs. Equipos Médicos Vizcarra, S.A. y Vizcarra Rodríguez Luis Rodríguez y Vizcarra Rodríguez Carmen Rodríguez y Vizcarra Rodríguez Claudia Rodríguez. Ejecutivo Mercantil Oral Mercantil Turno Oficio. 1 Acdo. Núm. Exp. 814/2024 Tomo Ii.
Bmw Financial Services de México S.A. de C.V. Sofom Enr Vs. Manuel Gómez Yeni. Ejecutivo Mercantil por Enterada Ampara y Protege. 1 Acdo. en Cuaderno_Amparo_Dem. Núm. Exp. 1/2025 Amparo Número 0302/2025-V.
Castro Zamudio Eduardo. Oral Mercantil Informe Justificado- Turno Urgente. 1 Acdo. en Amparo_Buscador. Núm. Exp. 793/2024 Amparo Indirecto 793/2024- III Quejoso Eduardo Castro Zamudio.
Cg Agente de Seguros S.A. de C.V. Vs. Sánchez Ortiz Leticia Elizabeth. Ejecutivo Mercantil Señala Fecha para Audiencia- Turno. 1 Acdo. Núm. Exp. 1314/2025.
Durán Granados Jaime Antonio Vs. Garnica Salazar Edgar Alejandro. Oral Civil Turno Cédula. 1 Acdo. Núm. Exp. 700/2024.
García Lara Linda Perla Susana Vs. Fernández Navarrete Fernando y Fernández Bobadilla Francisco. Oral Mercantil Se Requieren Documentos 3 Días. 1 Acdo. Núm. Exp. 340/2026.
Grupo Lumot Sociedad Anónima de Capital Variable Vs. Gp13 Sociedad Anónima de Capital Variable. Oral Mercantil Una Vez que Exhiba y Ratificada que Sea. 1 Acdo. Núm. Exp. 337/2026.

SOLO CONSULTA

Logística y Turismo Ltda Vs. Mextrotter S.A. de C.V. Medios Preparatorios Oral Mercantil Recibe Documentos. 1 Acdo. Núm. Exp. 1101/2025.
Medina Mejía Leticia Vs. Banco Mercantil del Norte Sa Institución de Banca Múltiple Grupo Financiero Banorte. Oral Mercantil Turno Oficio. 1 Acdo. Núm. Exp. 1037/2024.
Menchaca Hidalgo Víctor Erick Vs. Zurich Aseguradora Mexicana S.A. de C.V. antes Zurich Compañía de Seguros S.A. de C.V. Oral Mercantil por Enterada Quedo Firme. 1 Acdo. en Cuaderno_Amparo_Act. Núm. Exp. 157/2024 Amparo Directo Promov. por la Parte Actora.
Pérez Córdoba Elsa Vs. Galicia Juárez Antonio. Oral Civil Vista Con Cheque. 1 Acdo. Núm. Exp. 514/2023 Tomo Ii.
Rivera Méndez Óscar Vs. Sánchez Acevedo Ernesto René y Vigueras Salazar Juana María. Oral Civil Desechado- No Se Da Tramite. 1 Acdo. Núm. Exp. 241/2026.
Secreto. Medios Preparatorios Mercantil Turno Oficios. 1 Acdo. Núm. Exp. 1137/2025.
Secreto. Ejecutivo Mercantil Vista Con Ced. y Razón. 1 Acdo. Núm. Exp. 1164/2025.
Secreto. Ejecutivo Mercantil Oral Oralidad Mercantil Una Vez que Exhiba Traslado. 1 Acdo. Núm. Exp. 1241/2025.
Secreto. Providencias Precautorias Mercantil Vista Con Folio Siara. 1 Acdo. Núm. Exp. 1331/2025.
Secreto. Ejecutivo Mercantil Desechado- No Se Da Tramite. 1 Acdo. Núm. Exp. 277/2026.
Secreto. Ejecutivo Mercantil Oral Oralidad Mercantil Desechado- No Se Da Tramite. 1 Acdo. Núm. Exp. 281/2026.
Secreto. Oral Mercantil Turno Exhorto. 2 Acdos. Núm. Exp. 510/2024.
Secreto. Ejecutivo Mercantil Oral Mercantil Vista Con Exhorto. 1 Acdo. Núm. Exp. 631/2024.
Secreto. Ejecutivo Mercantil Vista Con Folio Siara. 1 Acdo. Núm. Exp. 7/2026.
Secreto. Ejecutivo Mercantil Oral Mercantil Ced. Previa Cita. 1 Acdo. Núm. Exp. 817/2024.
Secreto. Ejecutivo Mercantil Oral Mercantil Vista Con Folio Siara. 1 Acdo. Núm. Exp. 887/2025.
Secreto. Ejecutivo Mercantil Oral Mercantil Vista Con Folio Siara. 1 Acdo. Núm. Exp. 934/2025.
Secreto. Ejecutivo Mercantil Oral Mercantil Turno Cédula. 1 Acdo. Núm. Exp. 981/2025.
NO PUBLICADO
Secreto. Providencias Precautorias Mercantil para que Obre como Corresponda Exhorto. 1 Acdo. Núm. Exp. 634/2025.
AUDIENCIA
BBVA México Sociedad Anónima Institución de Banca Múltiple Grupo Financiero BBVA México Vs. García Buenrostro Carlos Alberto. Señala Aud. Prelim. Oral Mercantil. 1 Audiencia. Núm. Exp. 1351/2025.

SENTENCIA INTERLOCUTORIA

BBVA México, Sociedad Anónima, Institución de Banca Múltiple, Grupo Financiero BBVA México Vs. Medina Zavala Leticia. Oral Mercantil Sent. Def. 1 Núm. Exp. 1124/2025

LA SECRETARIA DE ACUERDOS
LIC. VALERIA LORENA JUÁREZ CALVO

SECRETARÍA "B"
ACUERDOS DEL 24 DE MARZO DEL 2026

Banco Santander México, S.A., Institución de Banca Múltiple, Grupo Financiero Santander México. Vs. Disime S.A. de C.V. y Guerrero Mesa Vicente. Ejecutivo Mercantil Oral Oralidad Mercantil 1 Acdo. Núm. Exp. 365/2024.
Exitus Credit Sapi de C.V. Sofom Enr Vs. Salazar Arroyo Engracia. Ejecutivo Mercantil Oral Mercantil 2 Acdos. Núm. Exp. 725/2025.
Grupo Alcione S.A. de C.V. Vs. Multiproyectos Global Enterprise S.A. de C.V. y Márquez Chávez Gabriel y Márquez Colín Francisco Javier. Ejecutivo Mercantil Oral Mercantil Agregar Ced. de Notificación. 1 Acdo. Núm. Exp. 1035/2025.
Ifg Soluciones Sociedad Anónima de Capital Variable Sociedad Financiera de Objeto Múltiple Entidad No Regulada Vs. Río Sul S.A. de C.V. y Olvera Caballero Justo. Ejecutivo Mercantil Reexpiden Oficio, Tres Días. 1 Acdo. en Cuaderno_Amparo_Dem. Núm. Exp. 468/2025 Amparo Indirecto Promov. por el Demandado.
Ingeniería y Metodología Electric S.A. de C.V. Vs. Ingeniería y Servicios Adm S.A. de C.V. Oral Mercantil Autorización. 1 Acdo. Núm. Exp. 32/2026.
Mamparas Hegor Sociedad Anónima de Capital Variable Vs. BBVA México S.A., Institución de Banca Múltiple, Grupo Financiero BBVA México. Ejecutivo Mercantil Con Conocimiento No Ampara Ni Protege. 1 Acdo. en Cuaderno_Amparo_Dem. Núm. Exp. 15/2025 Amparo Director Promov. por Demandado.
Previ, S.A. de C.V. Vs. Cyber Express, S.A. de C.V. y Tena Arroyo María del Sagrario. Ord. Mercantil Validación Sicor. 5 Acdos. Núm. Exp. 508/2025.
Secreto. Ejecutivo Mercantil Exh. Sin Diligenciar. 1 Acdo. Núm. Exp. 1062/2025.
Secreto. Ejecutivo Mercantil Sin Lugar. 3 Acdos. Núm. Exp. 138/2026.
Secreto. Ejecutivo Mercantil Agregar Oficio Concluido. 1 Acdo. Núm. Exp. 292/2025.
Secreto. Ejecutivo Mercantil Requerimiento de Documentos. 1 Acdo. Núm. Exp. 355/2026.
Uribe Gallegos Emmanuel. Ejecutivo Civil Informe Justificado. 2 Acdos. en Amparo_Buscador. Núm. Exp. 290/2026 Amparo Indirecto 290/2026 Emmanuel Uribe Gallegos.

SENTENCIA DEFINITIVA DEL 24 DE MARZO DEL 2026

Gelnex, S.A. de C.V. antes Livegel, S.A. de C.V. Vs. Grupo Dulcero Karan, S.A. de C.V. Cump. de Contrato Oralidad Mercantil 1 Núm. Exp. 319/2023

LA SECRETARIA DE ACUERDOS
LIC. REBECA SANDOVAL BUSTAMANTE

SECRETARÍA "C"
ACUERDOS DEL 24 DE MARZO DEL 2026

Abastecedora Mexicana para Hospitales Ahmex S.A. de C.V. Vs. Halfeo Comercializadora Mx S.A. de C.V. Medios Preparatorios Mercantil Aud. de Ley. 1 Acdo. Núm. Exp. 1169/2025.
Banco Santander México Institución de Banca Múltiple Grupo Financiero Santander México Vs. Gtc Global Technology Corporation, S.A. de C.V. y Delgado Gómez María Teresa de Jesús y Grupo Apro 2000 Internacional S.A. P. I de C.V. Ejecutivo Mercantil Oral Mercantil para que Obre como Corresponda Folio Siara. 1 Acdo. Núm. Exp. 713/2022 Tomo Ii.
Banco Santander México S.A., Institución de Banca Múltiple Grupo Financiero Santander México Vs. Comercializadora Dure S.A. de C.V. y Lugo Ruíz Milton Alejandro. Ejecutivo Mercantil por Enterada Resolución de Sala. 1 Acdo. Núm. Exp. 306/2025.
Banco Santander México, S.A. Institución de Banca Múltiple Grupo Financiero Santander México Vs. Méndez Méndez Alfredo y González Gómez Antonio. Ejecutivo Mercantil Oral Mercantil Se Requiere C/ Cert de Ejecutoria. 1 Acdo. en Cuaderno_Amparo_Dem. Núm. Exp. 73/2023 1350/2025- Iii.
Diapa Visión S.A. de C.V. Vs. Banco Nacional de México Sa Integrante del Grupo Financiero Banamex. Oral Mercantil Turno Cédula. 1 Acdo. Núm. Exp. 906/2024.
Grupo Coch 10 S.A. de C.V. Vs. Diavaz Servicios de Producción S.A. de C.V. Ejecutivo Mercantil Oral Mercantil 1 Acdo. Núm. Exp. 1039/2025.
Guerra Burgos Irma Elizabeth Vs. Rivera Solís Juan Juventino. Oral Civil 1 Acdo. Núm. Exp. 439/2025.
Huesca Bustamante Germán Vs. Arguelles Macías Benjamín. Ejecutivo Mercantil Oral Oralidad Mercantil Se Da Vista a la Dem. Con Inc. de Impugnación. 2 Acdos. Núm. Exp. 1183/2025.
Piña Colada Promoción y Publicidad S.A. de C.V. Vs. la Quinta M S.A. de C.V. y Cinética Producciones S.A. de C.V. y 5mn2 Andenes Sapi de C.V. Pertenecientes Al Grupo Expansión. Medios Preparatorios Mercantil 1 Acdo. Núm. Exp. 299/2026.
Secreto. Ejecutivo Mercantil Desechado- No Se Da Tramite. 1 Acdo. Núm. Exp. 276/2026.
Secreto. Providencias Precautorias Mercantil Admisión. 1 Acdo. Núm. Exp. 289/2026.
Secreto. Ejecutivo Mercantil Devuelve Oficios y No Acordar de Conformidad. 1 Acdo. Núm. Exp. 309/2025.
Secreto. Ejecutivo Mercantil Autorización. 2 Acdos. Núm. Exp. 396/2024.
Secreto. Ejecutivo Mercantil Turno Edictos Emplazamiento- Se Señala Fecha de Requerimiento de Pago. 1 Acdo. Núm. Exp. 713/2024.
Secreto. Ejecutivo Mercantil Vista Con Exhorto. 1 Acdo. Núm. Exp. 753/2025.
Secreto. Providencias Precautorias Mercantil para que Obre como Corresponda Folio Siara. 1 Acdo. Núm. Exp. 936/2024.

SOLO CONSULTA

Tratamientos Individualizados S.A. de C.V. Vs. Grupo Semedic de México S.A. de C.V. Ejecutivo Mercantil Señala Fecha para Audiencia. 1 Acdo. Núm. Exp. 796/2025.

EL SECRETARIO DE ACUERDOS

SEXTO DE LO CIVIL DE PROCESO ORAL

SECRETARÍA "A"
ACUERDOS DEL 24 DE MARZO DEL 2026

5, 7, 6 S.A. de C.V. vs. Rgf Representaciones, S.A. de C.V. Oral Mercantil 1 Acdo. en Expedientillo. Núm. Exp. 531/2019 Expedientillo.
Amador Bonilla José Luis vs. Banco Nacional de Obras y Servicios Públicos S.N.C. Oral Mercantil 1 Acdo. Núm. Exp. 840/2025.
Caxnajoy Montoya Felipe de Jesús vs. Vallejo Hurtado Oscar. Ejecutivo Mercantil 1 Acdo. Núm. Exp. 507/2024.
Guardia Metropolitana Sas de C.V. vs. Formación Educación y Cultura Sc. Oral Mercantil 1 Acdo. Núm. Exp. 10/2026.
Iguanafix S de R.L. de C.V. vs. Danone de México S.A. de C.V. Oral Mercantil 1 Acdo. Núm. Exp. 1187/2025.
Jaurez Castillo Andrea vs. Cariño Vázquez María Catalina. Oral Civil 1 Acdo. Núm. Exp. 1197/2025.
José Gerardo Banegas Vences y María Teresa Banegas Vences vs. Seguros Banorte S.A. de C.V. Grupo Financiero Banorte. Oral Mercantil 1 Acdo. Núm. Exp. 84/2021.
López Correa Pedro vs. Axxa Seguros S.A. de C.V. Oral Mercantil 1 Acdo. Núm. Exp. 151/2026.
Mapfre Fianzas, S.A. vs. Combustibles Riman, S.A. de C.V. y Serna Balli Carlos Arturo. Ejecutivo Mercantil Oral Mercantil 1 Acdo. Núm. Exp. 454/2021.
Palmas Consorcio Inmoobiliario S.A. de C.V. vs. Sosa Solís Beatriz y Urban4us Desarrollo Inmobiliario, S.A. de C.V. Oral Mercantil Acuerdo. 2 Acdos. Núm. Exp. 881/2025.
Refrigeración Nier S.A. de C.V. vs. BBVA México, S.A., Institución de Banca Múltiple, Grupo Financiero BBVA México. Ejecutivo Mercantil 2 Acdos. Núm. Exp. 1204/2025.
Rodríguez Rodríguez Marisol vs. Servi Nocza S.A. de C.V. Oral Civil 1 Acdo. Núm. Exp. 774/2025.
Secreto. Medios Preparatorios Mercantil 1 Acdo. Núm. Exp. 1027/2025.
Secreto. Ejecutivo Mercantil 2 Acdos. Núm. Exp. 1051/2025.
Secreto. Ejecutivo Mercantil Acuerdo. 1 Acdo. Núm. Exp. 1154/2025.
Secreto. Ejecutivo Mercantil 1 Acdo. Núm. Exp. 331/2026.
Secreto. Ejecutivo Mercantil Oral Mercantil 1 Acdo. Núm. Exp. 334/2026.
Secreto. Ejecutivo Mercantil 3 Acdos. Núm. Exp. 577/2025.
Vergara Hernández Omar vs. Acad Construcción Representada Sociedad Anónima de Capital Variable. Oral Civil 1 Acdo. Núm. Exp. 570/2025.
AUDIENCIA NO PUBLICADA
Carpio Domínguez Jesús Alfredo vs. Mapfre México S.A. Oral Mercantil. 1 Audiencia. Núm. Exp. 757/2025.
SENTENCIA INTERLOCUTORIA
El Palacio de Hierro S.A. de C.V. vs. Dasby S.A. de C.V. Oral Mercantil 1 Núm. Exp. 261/2025
SENTENCIA DEFINITIVAS NO PUBLICADA DEL 24 DE MARZO DEL 2026
Carpio Domínguez Jesús Alfredo vs. Mapfre México S.A. Oral Mercantil 1 Núm. Exp. 757/2025

LA SECRETARIA DE ACUERDOS
MAESTRA. ANDREA MARTÍNEZ NÚÑEZ

SECRETARÍA "B"
ACUERDOS DEL 24 DE MARZO DEL 2026

Banco Autofin México Sa Institución de Banca Múltiple vs. Rodríguez Tovar Rodolfo Arturo. Otros Oralidad Mercantil 1 Acdo. Núm. Exp. 1222/2025.
BBVA México Sociedad Anónima Institución de Banca Múltiple Grupo Financiero BBVA México vs. Montiel Ontiveros Ixel. Otros Oralidad Mercantil 2 Acdos. Núm. Exp. 132/2026.
Jvs Inc. México, S.A. de C.V. vs. Cabo Rent, S.A. de C.V. y Ganem Alvarado Malo Gabriel Francisco. Otros Oralidad Mercantil 1 Acdo. Núm. Exp. 468/2024.
Monto Fácil Sapi de C.V. Sofom Enr vs. Galicia Suárez Graciaela. Ejecutivo Mercantil 2 Acdos. Núm. Exp. 315/2025.
Nicasio Lujan Carlos Manuel vs. HSBC Seguros S.A. de C.V. Grupo Financiero HSBC. Otros Oralidad Mercantil Acuerdo. 1 Acdo. Núm. Exp. 332/2026.
Olguín González Abraham vs. Martínez Flores Horacio. Ejecutivo Mercantil Oral Oralidad Mercantil Acuerdo. 1 Acdo. Núm. Exp. 180/2024.
Refrigerados Mercado S.A. de C.V. vs. Qualitas Compañía de Seguros S.A. de C.V. Otros Oralidad Mercantil 1 Acdo. Núm. Exp. 842/2025.
Secreto. Ejecutivo Mercantil 1 Acdo. Núm. Exp. 2/2026.
Secreto. Ejecutivo Mercantil Oral Oralidad Mercantil Acuerdo. 1 Acdo. Núm. Exp. 280/2026.
Secreto. Ejecutivo Mercantil Acuerdo. 1 Acdo. Núm. Exp. 282/2026.
Secreto. Ejecutivo Mercantil Oral Oralidad Mercantil 1 Acdo. Núm. Exp. 612/2025.
AUDIENCIA NO PUBLICADA
Sayer Lack Mexicana S.A. de C.V. vs. Santamaría Baza Leticia y Santamaría Baza César y del Ángel Herrera Placido Aurelio y Daqs Red Inmobiliaria S de R.L. de C.V. Prelim. Ejecutivo Mercantil Oral Oralidad Mercantil. 1 Audiencia. Núm. Exp. 538/2025.

LA SECRETARIA DE ACUERDOS
LIC. LAURA HERNÁNDEZ BELTRÁN

SECRETARÍA "C"
ACUERDOS DEL 24 DE MARZO DEL 2026

Arce Ríos Fernando vs. Utrera García Eduardo. Oral Civil Cuad. de Amp. Directo. 1 Acdo. en Cuaderno_Amparo_Dem. Núm. Exp. 776/2025.
Argelagos Herrera Ernesto Ramón vs. Scotiabank Inverlat S.A. Institución de Banca Múltiple, Grupo Financiero Scotiabank Inverlat. Oral Mercantil 1 Acdo. Núm. Exp. 449/2019.
Arrendadora Pericentro S.C. vs. Tuxpan Vázquez Juan Manuel. Oral Mercantil 1 Acdo. Núm. Exp. 209/2026.
Autofinanciamiento México, S.A. de C.V. vs. Armando Pérez Rodríguez, Pérez Ruíz Luis Armando y Pérez Ruíz Clarisa Mabel. Oral Mercantil 1 Acdo. Núm. Exp. 769/2017.
Banca Afirme Sa Institución de Banca Múltiple Afirme Grupo Financiero vs. Nittomex S.A. de C.V. y Kupersmit Sclar Mauricio y Stavchansky Sefchovich Jéssica y Kupersmit Stavchansky Arturo. Oral Mercantil 1 Acdo. en Cuaderno_Amparo_Dem. Núm. Exp. 596/2025 1428/2025-III.
BBVA México Sa Institución de Banca Múltiple Grupo Financiero BBVA México vs. Yáñez Mancera Roberto. Oral Mercantil 1 Acdo. Núm. Exp. 223/2025.
Cero Polvo Servicios Integrales y Sustentables S de R.L. de C.V. vs. Grupo de Integración e Innovación de Sistemas Ti en México S.A. de C.V. Oral Mercantil 2 Acdos. Núm. Exp. 290/2024.
Cero Polvo Servicios Integrales y Sustentables S de R.L. de C.V. vs. Grupo de Integración e Innovación de Sistemas Ti en México S.A. de C.V. Oral Mercantil 1 Acdo. en Cuaderno_Amparo_Dem. Núm. Exp. 290/2024 A. I. 336/2026.
Constructora Textor S.A. de C.V. vs. Jaap Ingenieros Electromecánicos S.A. de C.V. Oral Mercantil 1 Acdo. Núm. Exp. 113/2024.
Facileasing, S.A. de C.V. vs. Hosting Business Latinoamerica, S.A. de C.V. y Acosta López Ernesto Apolinar. Oral Mercantil 1 Acdo. Núm. Exp. 456/2025.
Hades Capital Sapi de C.V. vs. Consorcio Inmobiliario Dos Mil Veintidos S.A. de C.V. Oral Mercantil 1 Acdo. Núm. Exp. 139/2024.
Maldonado Meza Octavio vs. Grajeda Tezcucano Berenice Arisbeth Teresa. Ejecutivo Mercantil 1 Acdo. en Cuaderno_Amparo_Dem. Núm. Exp. 1019/2025.
Meza García Rosa María vs. BBVA Bancomer, S.A., Institución de Banca Múltiple, Grupo Financiero BBVA Bancomer. Oral Mercantil 3 Acdos. Núm. Exp. 729/2024.
Montufar Gutiérrez Homero vs. Rodea Benítez Pedro. Oral Civil 1 Acdo. en Expedientillo. Núm. Exp. 393/2022.
Nápoles Miranda Beatriz Silvia vs. Valencia Morales Israel y Morales Espinosa Emma. Oral Mercantil 1 Acdo. Núm. Exp. 229/2026.
Patiño Castillo Luis Fernando vs. Alfaro Montoya Jesús Ramón. Ejecutivo Mercantil 1 Acdo. Núm. Exp. 873/2025.
Romo Ortiz Diana vs. Martínez Cruz Salvador Jaime. Oral Civil 1 Acdo. Núm. Exp. 9/2023.
Secreto. Providencias Precautorias Mercantil 1 Acdo. Núm. Exp. 1293/2025.
Secreto. Ejecutivo Mercantil 1 Acdo. Núm. Exp. 186/2026.
Secreto. Ejecutivo Mercantil 1 Acdo. Núm. Exp. 190/2026.

SOLO CONSULTA
SOLO CONSULTA
SOLO CONSULTA

Secreto. Ejecutivo Mercantil 1 Acdo. Núm. Exp. 273/2026.
Secreto. Ejecutivo Mercantil 1 Acdo. Núm. Exp. 333/2026.

EL SECRETARIO DE ACUERDOS
LIC. MARCO ANTONIO IBARRA CÁRDENAS

SÉPTIMO DE LO CIVIL DE PROCESO ORAL

SECRETARÍA "A"
ACUERDOS DEL 24 DE MARZO DEL 2026

Aguilera Castillo Ricardo Heriberto vs. Esquivel Ramírez Eva. Ejecutivo Mercantil Oral Oralidad Mercantil 1 Acdo. Núm. Exp. 550/2022.
Armada Rivas Leonardo vs. Hernández Dávila Jeovani. Oral Mercantil Prevención. 1 Acdo. Núm. Exp. 333/2026.
Autofinanciamiento México, S.A. de C.V. vs. Zelena del Carmen Maldonado Sánchez, Francisco Arturo Díaz Romellon, María Nidelbia Romellon Pérez y Enrique Díaz Rivero. Oral Mercantil Inc. de Liquidación. 1 Acdo. en Otros. Núm. Exp. 788/2017 Tomo II.
Compusoluciones y Asociados S.A. de C.V. vs. Proyecto Día Sa Decv y Duarte Castillo Miguel Ángel y Corona Rodríguez Martha Lilia. Ejecutivo Mercantil 1 Acdo. Núm. Exp. 536/2024.
Cruz Canchola Ricardo Joel vs. Scontinuidad Latam. Oral Mercantil Amp. D. C. 678/25/Concluido. 1 Acdo. Núm. Exp. 352/2025.
Evanza Soluciones para la Educación Digital S.C. vs. Promotora Educativa Metropolitana Sc. Ejecutivo Mercantil Actor Exhibe Minuta. 1 Acdo. Núm. Exp. 826/2025.
Frarmex S.A. de C.V. vs. Tiendas Chedraui S.A. de C.V. Oral Mercantil Amp. Ind. 909/25-Recurso de Revisión. 1 Acdo. en Amparo. Núm. Exp. 92/2024 Amp. Ind. Dem. Tiendas Chedraui S.A. de C.V. 909/2025.
García Comas Juan Gregorio vs. Chabban Márquez Norma Eva. Oral Civil 1 Acdo. Núm. Exp. 878/2024.
González Moreno Roberto Javier vs. Gacs Event Fund Sapi de C.V. y Alonso Sánchez Alberto. Medios Preparatorios Mercantil 1 Acdo. Núm. Exp. 1171/2025.
Ibm de México Comercialización y Servicios S de R.L. de C.V. vs. Márquez García Jonathan Levi. Oral Civil 1 Acdo. Núm. Exp. 1000/2025.
Instituto del Fondo Nacional para el Consumo de Los Trabajadores vs. Gamborino Sánchez José Alberto. Oral Mercantil Destrucción. 1 Acdo. Núm. Exp. 515/2024.
Internet Market S de R.L. de C.V. vs. Mendoza Olmos César Alberto. Oral Mercantil 1 Acdo. Núm. Exp. 1267/2025.
Medina Aguilar Gregrio Fernando vs. Cruz García Georgina Jaquelíne y Vidal Badillo José Trinidad. Ejecutivo Mercantil Oficio Cnbv. 1 Acdo. Núm. Exp. 1264/2025.
Ramírez Cárdenas Pablo Sabino vs. Yard Scrap S de R.L. de C.V. Ejecutivo Mercantil Oral Mercantil 1 Acdo. Núm. Exp. 1123/2025.
Secreto. Providencias Precautorias Mercantil 1 Acdo. en Incidente. Núm. Exp. 1252/2025 Providencias Precautorias.
Secreto. Ejecutivo Mercantil Destrucción. 1 Acdo. Núm. Exp. 1270/2025.
Secreto. Ejecutivo Mercantil Oficio Cnbv. 1 Acdo. Núm. Exp. 1333/2025.
Secreto. Ejecutivo Mercantil Oral Mercantil Destrucción. 1 Acdo. Núm. Exp. 156/2026.
Secreto. Ejecutivo Mercantil Destrucción. 1 Acdo. Núm. Exp. 186/2026.
Secreto. Providencias Precautorias Mercantil Desechamiento. 1 Acdo. Núm. Exp. 195/2026.
Secreto. Ejecutivo Mercantil Destrucción. 1 Acdo. Núm. Exp. 207/2026.
Secreto. Ejecutivo Mercantil Destrucción. 1 Acdo. Núm. Exp. 210/2026.
Secreto. Providencias Precautorias Mercantil 1 Acdo. Núm. Exp. 24/2020.
Secreto. Ejecutivo Mercantil Destrucción. 1 Acdo. Núm. Exp. 28/2025.
Secreto. Ejecutivo Mercantil Destrucción. 1 Acdo. Núm. Exp. 283/2025.
Secreto. Ejecutivo Mercantil Se Desecha Constrato de Adhesión. 1 Acdo. Núm. Exp. 330/2026.
Secreto. Ejecutivo Mercantil Dada Nueva Cuenta. 1 Acdo. Núm. Exp. 72/2026.
Secreto. Providencias Precautorias Mercantil 2 Acdos. Núm. Exp. 838/2025.
Soluciones Ambientales Yaax S.A. de C.V. vs. Carballo Calva Marco Polo. Providencias Precautorias Mercantil Desiste. 1 Acdo. Núm. Exp. 829/2025.
Toyota Financial Services México S.A. de C.V. vs. Zendejas Arredondo César Elías. Oral Mercantil Destrucción. 1 Acdo. Núm. Exp. 30/2026.
Va Servicios, Sociedad Anónima Promotora de Inversión de Capital Variable, Sociedad Financiera de Objeto Múltiple, Entidad No Regulada vs. Huerta Escamilla Enrique Noé. Otros Oralidad Mercantil Razon Actuarial Sin Diligenciar. 1 Acdo. Núm. Exp. 712/2022.
Va Servicios, Sociedad Anónima Promotora de Inversión de Capital Variable, Sociedad Financiera de Objeto Múltiple, Entidad No Regulada vs. Huerta Escamilla Enrique Noé. Otros Oralidad Mercantil Se Agrega Comparecencia. 1 Acdo. en Cuaderno_Amparo_Dem. Núm. Exp. 712/2022 Amp. Ind. 853/2024.
Villegas Cervantes Lourdes vs. Cruz Martínez Francisco Javier y Hernández García María del Rocío. Oral Civil 1 Acdo. Núm. Exp. 550/2025.
De Dios Sánchez Laura Patricia vs. Tarjetas Banamex S.A. de C.V. Sofom Er Integrante del Grupo Financiero Banamex. Oral Mercantil 1 Acdo. en Expedientillo. Núm. Exp. 322/2025.
NO PUBLICADO
Banco Santander México, Sociedad Anónima, Institución de Banca Múltiple, Grupo Financiero Santander México vs. Jiménez Bricker Enrique y Sánchez López Rosa Miriam. Ejecutivo Mercantil Oral Oralidad Mercantil 1 Acdo. Núm. Exp. 54/2023.

EL SECRETARIO DE ACUERDOS
LIC. JUAN PABLO VEGA TÉLLEZ

SECRETARÍA "B"
ACUERDOS DEL 24 DE MARZO DEL 2026

Bs Educatours, Sociedad Civil y Convivencia Cultural Aacini, Sociedad Anónima de Capital Variable vs. Irene Labastida Durán, Samantha Irene Oseguera Labastida, Valeria Oseguera Labastida y José Luís Germán Ontiveros. Oral Mercantil 1 Acdo. Núm. Exp. 65/2014.
Caja de Previsión de la Policía Preventiva de la Ciudad de México vs. Grijalva Martínez Saúl. Oral Civil 2 Acdos. Núm. Exp. 659/2025.
Dataprim S.A. P. I. de C.V. vs. Villacetin Gallardo Óscar Alan. Oral Civil 1 Acdo. Núm. Exp. 1166/2025.
Fandis S.A. de C.V. vs. Video Audio Representaciones e Ingeniería S.A. de C.V. Ejecutivo Mercantil Oral Mercantil 1 Acdo. Núm. Exp. 1298/2025.
García Lobato Alma Rosa vs. Compañía Inmobiliaria de Condominios Sa y Suastegui León Arturo. Oral Civil 1 Acdo. Núm. Exp. 1328/2025.
Gómez Ruíz Gregorio vs. Gómez Ruiz Adolfo. Oral Civil 1 Acdo. Núm. Exp. 346/2023.
Juárez López Mayra vs. Juárez Montoya José Isabel. Juris. Voluntaria Mercantil Destrucción. 1 Acdo. Núm. Exp. 19/2026.
Pérez Guzmán María de la Luz Margarita vs. Nizri Cohen Isaías su Sucesión y Nizri Cohen Simón su Sucesión y Serrato Ruíz Manuel su Sucesión y Medrez Radzi Moisés su Sucesión y Registro Público de la Propiedad del Comercio de la Ciudad de México. Oral Civil Amparo /Escrito. 1 Acdo. en Amparo. Núm. Exp. 184/2026 Amp. Dir. Act. Pérez Guzmán María de la Luz.
Secreto. Ejecutivo Mercantil 1 Acdo. Núm. Exp. 1049/2025.
Secreto. Providencias Precautorias Mercantil 2 Acdos. en Incidente. Núm. Exp. 1205/2025 Providencias Precautorias.
Secreto. Medios Preparatorios Mercantil 1 Acdo. Núm. Exp. 1346/2025.
Secreto. Ejecutivo Mercantil 1 Acdo. Núm. Exp. 155/2025.
Secreto. Ejecutivo Mercantil Destrucción. 1 Acdo. Núm. Exp. 190/2026.
Secreto. Ejecutivo Mercantil Destrucción. 1 Acdo. Núm. Exp. 196/2026.
Secreto. Ejecutivo Mercantil Oral Mercantil 1 Acdo. Núm. Exp. 199/2026.
Secreto. Ejecutivo Mercantil 1 Acdo. Núm. Exp. 277/2026.
Secreto. Ejecutivo Mercantil 1 Acdo. Núm. Exp. 29/2025.
Secreto. Ejecutivo Mercantil Destrucción. 1 Acdo. Núm. Exp. 322/2026.
Secreto. Ejecutivo Mercantil 1 Acdo. Núm. Exp. 361/2026.
Secreto. Ejecutivo Mercantil 1 Acdo. Núm. Exp. 55/2026.
Secreto. Oral Mercantil 1 Acdo. Núm. Exp. 626/2025.
Secreto. Providencias Precautorias Mercantil 1 Acdo. Núm. Exp. 969/2024.
Secreto. Providencias Precautorias Mercantil Se Admite a Tramite Providencia Precautoria. 1 Acdo. en Incidente. Núm. Exp. 989/2025 Providencias Precautorias.
Secreto. Ejecutivo Mercantil 1 Acdo. Núm. Exp. 995/2025.
Del Río Vent Maritza vs. Abarca Valdovinos Marco Antonio. Oral Mercantil 1 Acdo. Núm. Exp. 347/2025.
SENTENCIA DEFINITIVA DEL 24 DE MARZO DEL 2026

SOLO CONSULTA

Inoxidables de San Luis S.A. de C.V. vs. Plasminox S.A. de C.V. y Rojas Castillo José Ernesto. Ejecutivo Mercantil Sent. Def. 1 Núm. Exp. 845/2025

EL SECRETARIO DE ACUERDOS POR MINISTERIO DE LEY
LIC. GILBERTO REYES BLANCAS

SECRETARÍA "C"
ACUERDOS DEL 24 DE MARZO DEL 2026

Carto Rey, Sociedad Anónima de Capital Variable vs. Sabores Especies y Condimentos Green, Sociedad Anónima de Capital Variable. Ejecutivo Mercantil Oral Oralidad Mercantil 1 Acdo. Núm. Exp. 149/2023.
Castelán Brito Jorge Miguel vs. García Ruis Antonio. Ejecutivo Mercantil 1 Acdo. Núm. Exp. 1179/2025.
Castillero Cortés Carlos Marx vs. Contreras Manzanero Joan Paul. Otros Oralidad Civil 1 Acdo. en Amparo. Núm. Exp. 369/2022 Amp. Dir. Demandado.
Castro Zamudio Eduardo. Ejecutivo Mercantil Amp. Ind. 793/24-Iii/ Informe Justificado. 1 Acdo. en Amparo. Núm. Exp. 793/2024 Amp. Loc. 793/2024-III Eduardo Castro Zamudio.
Gas Metropolitano S.A. de C.V. vs. Santa Cruz Velázquez Mario Alberto. Oral Mercantil Prevención. 1 Acdo. Núm. Exp. 359/2026.
Jiménez Sánchez José Roberto vs. Axa Seguros, Sociedad Anónima de Capital Variable. Otros Oralidad Civil 2 Acdos. Núm. Exp. 162/2022.
Mingram Flores Gustavo Gerardo su Sucesión vs. Silva Casas Julia. Oral Civil Sicor Actora. 1 Acdo. Núm. Exp. 284/2026.
Prado Garduño Francisco vs. Centur Private Security Services S.A. de C.V. y Escarabajo Motors S.A. de C.V. Oral Mercantil 1 Acdo. Núm. Exp. 77/2026.
Secreto. Providencias Precautorias Mercantil Secreto Providencias. 1 Acdo. Núm. Exp. 14/2026.
Secreto. Ejecutivo Mercantil Destrucción Secreto. 1 Acdo. Núm. Exp. 302/2026.
Secreto. Ejecutivo Mercantil Destrucción Secreto. 1 Acdo. Núm. Exp. 320/2026.
Secreto. Ejecutivo Mercantil Prevención Ejecutivo Mercantil. 1 Acdo. Núm. Exp. 356/2026.
Secreto. Ejecutivo Mercantil Prevención Ejecutivo Mercantil. 1 Acdo. Núm. Exp. 362/2026.
Secreto. Providencias Precautorias Mercantil Secreto Providencias. 1 Acdo. Núm. Exp. 840/2025.
Secreto. Ejecutivo Mercantil Secreto. 1 Acdo. Núm. Exp. 933/2025.
Si Vale México S.A. de C.V. vs. Seguridad Privada Havok Pedregal S.A. de C.V. Oral Mercantil 1 Acdo. Núm. Exp. 30/2025.
Tagle Canales Jorge vs. María de Jesús Vázquez Garduño Sucesión De. Oral Civil 1 Acdo. Núm. Exp. 323/2026.
Totalenergies Marketing México Sociedad Anónima de Capital Variable vs. Rock & Oil S. de R. L. de C.V. Oral Mercantil 1 Acdo. Núm. Exp. 626/2023.
Vanambit S.A. de C.V. vs. Xiaomi Software de México S de R.L. de C.V. Oral Mercantil 1 Acdo. Núm. Exp. 344/2026.
De la Huerta Alvarado Jorge vs. Torres y Fernández Víctor. Ejecutivo Mercantil Oral Oralidad Mercantil 1 Acdo. Núm. Exp. 635/2023.
AUDIENCIA
Club del Golf Bosques S.A. de C.V. vs. Hendrix Villaseñor William Edward. Acta y Aud. Ejecutivo Mercantil. 1 Audiencia. Núm. Exp. 1356/2025.

EL SECRETARIO DE ACUERDOS
LIC. GILBERTO REYES BLANCAS

OCTAVO DE LO CIVIL DE PROCESO ORAL

SECRETARÍA "A"
ACUERDOS DEL 24 DE MARZO DEL 2026

Abarca Diego Gabriela Stephanie vs. Banco Nacional de México, S.A. Integrante del Grupo Financiero Banamex. Oral Mercantil Computo para Exhibir Garantía. 2 Acdos. Núm. Exp. 642/2023 Amparo Directo Promov. por la Parte Demandada.
Abarca Diego Gabriela Stephanie vs. Banco Nacional de México, S.A. Integrante del Grupo Financiero Banamex. Oral Mercantil Cump. Voluntario Sentencia. 1 Acdo. en Seccion_De_Ejecución. Núm. Exp. 642/2023.
Arreola Gutiérrez Irma Teresa y Arreola Gutiérrez Juana Sandra vs. Arreola Ayala Emigdio y Gutiérrez Ayala Rita. Oral Civil Prevención. 1 Acdo. Núm. Exp. 341/2026.
Bello Murra Kenneth vs. BBVA México Sa Institución de Banca Múltiple Grupo Financiero BBVA México. Oral Mercantil Autorización-Elaborar Cedula. 1 Acdo. Núm. Exp. 290/2026.
Caja de Previsión de la Policía Preventiva de la Ciudad de México vs. Arellano Olvera Fernando Zito. Oral Civil Cedula Sin Diligenciar. 1 Acdo. Núm. Exp. 231/2026.
Caja de Previsión de la Policía Preventiva de la Ciudad de México vs. Brígido Rivas Osvaldo. Oral Civil Cedula Sin Diligenciar. 1 Acdo. Núm. Exp. 242/2025.
Chávez Pedraza José Luis vs. Taller 1339 S.A. de C.V. Oral Mercantil Devolver Poder. 1 Acdo. Núm. Exp. 450/2025.
Corporativo Laudex S.A. P. I. de C.V. vs. César Brian Elizalde Cedillo. Oral Mercantil Exh. Sin Diligenciar-Elaborar Exh. 1 Acdo. Núm. Exp. 881/2019.
Cruz Castro Moreno Andrea vs. Montealegre Jiménez Alfredo. Juris. Voluntaria Civil Dev Doc Actor. 1 Acdo. Núm. Exp. 101/2026.
García Ramírez Óscar vs. Rodríguez Zárate Miguel Gustavo. Oral Civil Nhl. 1 Acdo. Núm. Exp. 383/2025.
González Peña José Baltazar vs. Kainsa S.A. de C.V. y Kuri Aguilar Antonio. Ejecutivo Mercantil Desahoga Prev-Contestación Reservar. 1 Acdo. Núm. Exp. 852/2024.
Inova Condesa Group S.A. de C.V. vs. Edificaciones Aplicadas Marlo S.A. de C.V. Oral Mercantil Revoca-Autorizaciones-Reserva Desistimiento. 1 Acdo. Núm. Exp. 202/2026.
Llorden Sabat Alejandro Manuel vs. Baruch Arturo Bolaños Viveros y Luz María Viveros Valera. Juris. Voluntaria Familiar Oficio Juez Exhortado. 1 Acdo. Núm. Exp. 92/2020.
Mdqr S.A. de C.V. Sofom Enr vs. Hernández Martínez Mario. Ejecutivo Mercantil Admis. / Exhorto. 1 Acdo. Núm. Exp. 330/2026.
Medina Morales Daniel y Marisol Camacho Moreno vs. Consuelo Camacho de García También Conocida como Consuelo Camacho Reyes, su Sucesión, José García Avilés, su Sucesión, Registro Público de la Propiedad y del Comercio de la Ciudad de México y como Tercero Llamado a Juic. Fesuframi, S.A. de C.V. Oral Civil Expedir Copias Previo Pago. 7 Acdos. Núm. Exp. 421/2019.
Mendoza Picazo Daniel y Mendoza Picazo Daniel vs. Banca Mifel Sa Institución de Banca Múltiple Grupo Financiero Mifel. Oral Mercantil No Ha Lugar. 1 Acdo. Núm. Exp. 541/2023.
Pablo Huerta Eduardo vs. Acevedo Herrera Juan Arturo. Ejecutivo Mercantil por Hechas Manifestaciones. 1 Acdo. Núm. Exp. 920/2024.
Pérez Montecinos Luis vs. Montecinos Cruz María. Oral Civil Exh. Sin Diligenciar. 1 Acdo. Núm. Exp. 292/2024.
Policía Bancaria e Industrial como Cuerpo de Proximidad de la Secretaria de Seguridad Ciudadana del Gobierno de la Ciudad de México vs. Inmobiliaria Breek S.A. de C.V. Oral Civil Oficio Sec Agua. 1 Acdo. Núm. Exp. 421/2025.
Rodríguez Flores Ana Gabriela vs. Salinas Retana Blanca Esperanza. Oral Civil Prevención. 1 Acdo. Núm. Exp. 333/2026.
Secreto. Ejecutivo Mercantil Forma Expllo-Remitir Juzgado 18° Oral. 1 Acdo. en Expedientillo. Núm. Exp. 1070/2025 18 Civil.
Secreto. Ejecutivo Mercantil Precluye Derecho-José. 1 Acdo. en Incidente. Núm. Exp. 1310/2025 Providencia Precautoria.
Secreto. Ejecutivo Mercantil Estarse a Diverso Auto. 1 Acdo. Núm. Exp. 1330/2025.
Secreto. Ejecutivo Mercantil Oral Mercantil Exh. Sin Diligenciar. 1 Acdo. Núm. Exp. 1361/2025.
Secreto. Ejecutivo Mercantil Admite. 1 Acdo. Núm. Exp. 223/2026.
Secreto. Ejecutivo Mercantil Admite. 1 Acdo. Núm. Exp. 281/2026.
Secreto. Ejecutivo Mercantil Inc. de Providencias Precautorias-Entrega Billete. 2 Acdos. Núm. Exp. 320/2025.
Secreto. Ejecutivo Mercantil Desechamiento. 1 Acdo. Núm. Exp. 320/2026.
Secreto. Ejecutivo Mercantil Admisión Exhorto. 1 Acdo. Núm. Exp. 331/2026.
Secreto. Ejecutivo Mercantil Prevención. 1 Acdo. Núm. Exp. 332/2026.
Secreto. Ejecutivo Mercantil Prevención. 1 Acdo. Núm. Exp. 340/2026.
Secreto. Ejecutivo Mercantil Aclara Auto. 1 Acdo. Núm. Exp. 344/2026.
Secreto. Ejecutivo Mercantil Oral Mercantil Computo. 2 Acdos. Núm. Exp. 443/2021.
Secreto. Providencias Precautorias Mercantil por Hechas Manifestaciones. 1 Acdo. Núm. Exp. 661/2022.
Secreto. Ejecutivo Mercantil Exh. Sin Diligenciar. 1 Acdo. Núm. Exp. 891/2024.
Verde Pérez Esperanza vs. Toledo Fonseca J Guadalupe. Ejecutivo Mercantil Oral Mercantil Oficio Complementario Rppc. 1 Acdo. Núm. Exp. 732/2024.

SOLO CONSULTA

AUDIENCIA
Profesionales en Vigilancia y Seguridad Privada S.A. de C.V. vs. Integmev S.A. de C.V. Acta de Aud. Prelim. Cump. de Contrato Oralidad Mercantil. 1 Audiencia. Núm. Exp. 1304/2025.

LA SECRETARIA DE ACUERDOS
LIC. MARÍA ESTHER GONZÁLEZ ORDÓÑEZ

SECRETARÍA "B"
SIN PUBLICACIÓN

SECRETARÍA "C"
ACUERDOS DEL 24 DE MARZO DEL 2026

Administradora Fome 2 S. de R. L. de C.V. vs. Montesinos Keb Érika. Otros Oralidad Mercantil Exhiba Acuses. 1 Acdo. Núm. Exp. 227/2025.
Ap Justo, Sociedad Anónima Promotora de Inversión de Capital Variable vs. Sistemas de Carga Especializada, S.A. de C.V. y Sistemas Ambientales y Tratamientos de Calidad, S.A. de C.V. y Pérez Heredia Enrique y Carpinteyro Montelongo Dulce Aurora. Otros Oralidad Mercantil Actora Recibe Billete de Depósito. 1 Acdo. Núm. Exp. 667/2025.
Banco Santander México, S.A., Institución de Banca Múltiple, Grupo Financiero Santander México vs. García Mungia Laura Angélica. Ejecutivo Mercantil Sin Lugar. 1 Acdo. en Incidente. Núm. Exp. 235/2026 Providencias Precautorias.
Carmona Cardoso Isela vs. Miguel Cardona Utrilla. Oral Civil Vista a la Actora. 2 Acdos. Núm. Exp. 68/2015.
Catarino Castrejón Gabriel vs. Inmobiliaria Lacoosc S.A. de C.V. Prescrip. Positiva Oralidad Civil Prevención. 1 Acdo. Núm. Exp. 338/2026.
Cemex Sab de C.V. vs. Constructora Antar S.A. de C.V. y Inmobiliaria Schac S.A. de C.V. Ejecutivo Mercantil Cheque a Disposición. 1 Acdo. Núm. Exp. 968/2025.
Esteban Camacho José Luis María y y-o. José Luis Esteban Camacho vs. Hamui Cherem León. Oral Mercantil Exhiba Publicaciones. 1 Acdo. Núm. Exp. 389/2022.
Ku Bo Financiero S.A. de C.V. Sociedad Financiera Popular vs. González Romero Jaime Arturo. Otros Oralidad Mercantil Revoca Autorización. 1 Acdo. Núm. Exp. 518/2024.
López Alcantar Aurora vs. Arroyo Trejo Edgar Eduardo y Arroyo Trejo Hugo Efrain. Otros Oralidad Mercantil Exhiba Traslado. 1 Acdo. Núm. Exp. 177/2024.
Nacional Financiera Sociedad Nacional de Crédito Institución de Banca de Desarrollo como Fiduciaria en el Fideicomiso Denominado Fondo para el Desarrollo Social de la Ciudad de México vs. Falcón Licón Héctor Paul y Castorena Solano Elizabeth. Otros Oralidad Mercantil No Ha Lugar. 1 Acdo. Núm. Exp. 227/2024.
Sánchez Espinosa Estela vs. Rodríguez Venegas Adolfo y Fideicomiso Fondo Nacional de Habitaciones Populares Fonhapo y Instituto para Devolver Al Pueblo Lo Robado Indep. Prescrip. Positiva Oralidad Civil Computo. 2 Acdos. Núm. Exp. 915/2025.
Scotiabank Inverlat, S.A. Institución de Banca Múltiple, Grupo Financiero Scotiabank Inverlat vs. Roberto Martínez Aguilar. Oral Mercantil No Ha Lugar por Edictos, Autorización. 1 Acdo. Núm. Exp. 298/2019.
Secreto. Providencias Precautorias Mercantil Turno Of Recordatorio. 1 Acdo. Núm. Exp. 1105/2025.
Secreto. Cump. de Contrato Oralidad Mercantil No Ha Lugar Inc. de Providencias Precautorias. 1 Acdo. Núm. Exp. 1188/2025.
Secreto. Providencias Precautorias Mercantil Contesta Shcp. 1 Acdo. Núm. Exp. 1205/2025.
Secreto. Ejecutivo Mercantil No Admite Apelación. 1 Acdo. en Incidente. Núm. Exp. 175/2026 Providencias Precautorias.
Secreto. Ejecutivo Mercantil Sicor. 1 Acdo. Núm. Exp. 235/2026.
Secreto. Ejecutivo Mercantil Sicior. 1 Acdo. en Incidente. Núm. Exp. 235/2026 Providencias Precautorias.
Secreto. Ejecutivo Mercantil Prevención. 1 Acdo. Núm. Exp. 288/2026.
Secreto. Ejecutivo Mercantil Adm Turno Cédula. 1 Acdo. Núm. Exp. 296/2026.
Secreto. Ejecutivo Mercantil Prevención. 1 Acdo. Núm. Exp. 346/2026.
Si Vale México S.A. de C.V. vs. Q y V S.A. de C.V. Otros Oralidad Mercantil Respuesta Sat Informa Domicilio. 1 Acdo. Núm. Exp. 219/2025.
Tapia Rivera Ulises Aldrid y Rivera Mendoza Margarita y Nava Rivera Óscar Eduardo y Fernández Bretón David José y Rivera Mendoza María Guadalupe vs. Asociación Civil Proyectos de Vivienda y Hogar A.C. y Acevedo Díaz Julio César y Manríquez Pérez Virginia. Cump. de Contrato Oralidad Civil Prevención. 1 Acdo. Núm. Exp. 337/2026.
Tavera Ramírez Noé Exjanhy y Briseño Ortega Hilda y Sánchez Ángeles Josefina vs. Tavera Ramírez Edmundo su Sucesión. Vía de Apremio Oralidad Civil Prevención. 1 Acdo. Núm. Exp. 318/2026.
Vargas Galindo Santiago vs. Grajeda Salazar Esther. Proforma Oralidad Civil Computo Emplazamiento. 2 Acdos. Núm. Exp. 1309/2025.
Zascita de México S.A. de C.V. vs. Trucks Pret S.A. de C.V. Otros Oralidad Mercantil Vista Con el Desistimiento. 1 Acdo. Núm. Exp. 557/2025.
NO PUBLICADOS
Banco Santander México, S.A. Institución de Banca Múltiple, Grupo Financiero Santander México vs. Vaditex, S.A. de C.V. y Gudiño Tello Rodrigo Manuel y Tello Tovilla Norma. Medios Preparatorios Oral Mercantil Glose Dilig. y Exh. Electrónico. 1 Acdo. Núm. Exp. 216/2025.
AUDIENCIA
Padrón Zárate Jesús Alberto vs. Martínez López Jesús Vicente. Acta Mínima de Aud. Prelim. Otros Oralidad Mercantil. 1 Audiencia. Núm. Exp. 868/2025.

LA SECRETARIA DE ACUERDOS
LIC. CARLA SIMÓN VÁZQUEZ

NOVENO DE LO CIVIL DE PROCESO ORAL

SECRETARÍA "A"
ACUERDOS DEL 24 DE MARZO DEL 2026

Allchem Ag S.A. de C.V. vs. Ginera Domínguez Omar Rogelio. Medios Preparatorios Oral Mercantil Acuerdo. 1 Acdo. Núm. Exp. 757/2025.
Banco Mercantil del Norte Sociedad Anónima, Institución de Banca Múltiple, Grupo Financiero Banorte, en su Carácter de Cesionario de BBVA Bancomer S.A. Institución de Banca Múltiple, Grupo Financiero BBVA Bancomer vs. Celso Enrique Peña Dávila. Oral Mercantil Acuerdo. 1 Acdo. Núm. Exp. 291/2014.
Banco Santander México, S.A. Institución de Banca Múltiple, Grupo Financiero Santander México vs. Facilating My World, S.A. de C.V. y García Hernández Paola Alejandra. Ejecutivo Mercantil Oral Oralidad Mercantil Acuerdo. 1 Acdo. Núm. Exp. 427/2025.
Castro Zamudio Eduardo. Oral Mercantil Acuerdo. 1 Acdo. en Amparo. Núm. Exp. 793/2024 Amparo 793-2024-I.
Gamma Equipos S.A. de C.V. vs. Cobra Instalaciones México S.A. de C.V. y hoy Avanzia Instalaciones S.A. de C.V. Otros Oralidad Mercantil Acuerdo. 1 Acdo. Núm. Exp. 187/2024.
García García María Magdalena vs. Arana Trejo Rafael. Reiv. Oralidad Civil Acuerdo. 1 Acdo. Núm. Exp. 867/2024.
González Silva María del Carmen vs. García Rentería Juan. Ejecutivo Mercantil Acuerdo. 1 Acdo. Núm. Exp. 14/2026.
Kotempo México Ops Sapi de C.V. vs. Inmobiliaria Xisobo S.A. de C.V. y Bonilla Iglesias Hugo Favio. Otros Oralidad Mercantil Acuerdo. 1 Acdo. Núm. Exp. 344/2026.
León de Flon María Elena vs. Fasterling Erdman Otto Carl su Sucesión. Oral Civil Acuerdo. 1 Acdo. Núm. Exp. 331/2026.
Medel Pérez Abraham Israel vs. Aburto Cuin su Sucesión Francisco y González Laporte su Sucesión Jesús Armando Gilberto y Romero Hernández su Sucesión Guadalupe Emma. Ejecutivo Mercantil Acuerdo. 1 Acdo. Núm. Exp. 1044/2025.
Medel Pérez Abraham Israel vs. Aburto Cuin su Sucesión Francisco y González Laporte su Sucesión Jesús Armando Gilberto y Romero Hernández su Sucesión Guadalupe Emma. Ejecutivo Mercantil Acuerdo. 2 Acdos. en Amparo. Núm. Exp. 1044/2025 Amparo 302/2026-II.
Prestaciones Finmart, S.A. P. I. de C.V., Sofom, E. N. R vs. Rosas Coronel Octavio. Providencias Precautorias Oral Mercantil Acuerdo. 1 Acdo. en Amparo. Núm. Exp. 697/2025 Amparo 835/2025-5.
Ramírez Franco Hugo su Sucesión vs. Operadora 2hr S.A. de C.V. y Inmobiliaria 2hr S.A. de C.V. Oral Mercantil Acuerdo. 1 Acdo. Núm. Exp. 914/2025.
Secreto. Ejecutivo Mercantil Acuerdo. 1 Acdo. Núm. Exp. 1237/2025.
Secreto. Ejecutivo Mercantil Oral Oralidad Mercantil Acuerdo. 1 Acdo. Núm. Exp. 1257/2025.
Secreto. Ejecutivo Mercantil Oral Oralidad Mercantil Acuerdo. 1 Acdo. Núm. Exp. 1344/2025.
Secreto. Ejecutivo Mercantil Acuerdo. 1 Acdo. Núm. Exp. 34/2026.
Secreto. Ejecutivo Mercantil Oral Oralidad Mercantil Acuerdo. 1 Acdo. Núm. Exp. 340/2024.
Secreto. Ejecutivo Mercantil Oral Oralidad Mercantil Acuerdo. 2 Acdos. Núm. Exp. 684/2024.
Secreto. Ejecutivo Mercantil Oral Oralidad Mercantil Acuerdo. 1 Acdo. Núm. Exp. 761/2025.

SOLO CONSULTA
SOLO CONSULTA
SOLO CONSULTA

Secreto. Ejecutivo Mercantil Acuerdo. 1 Acdo. Núm. Exp. 851/2025.
Secreto. Ejecutivo Mercantil Acuerdo. 2 Acdos. Núm. Exp. 97/2025.
NO PUBLICADOS
Chávez Gómez Tecy Carla vs. The Unrandom Approach Sapi de C.V. antes Xy Booster Sapi de C.V. antes Grupo Exequenda Capital Sapi de C.V. y Monturiol Hernández Roberto. Providencias Precautorias Mercantil Acuerdo. 1 Acdo. Núm. Exp. 1187/2025.
AUDIENCIA
Guttmann Platin Yusef Israel vs. Administradora Fome III S de R.L. de C.V. y Trasn Unión de México Sa Sic. Acta Prelim. Otros Oralidad Mercantil. 1 Audiencia. Núm. Exp. 924/2024.

LA SECRETARIA DE ACUERDOS
LIC. JENNIFER ANGELY CARRILLO ROJANO

SECRETARÍA "B"
ACUERDOS DEL 24 DE MARZO DEL 2026

Aguilera Ramírez Érika y de Jesús Haro Antonila y Alapisco Gámez Domingo y Alapisco Gámez Ivonne vs. Strategic Capital Agency, S.A. P. I. de C.V. También Conocida como Inverforx y Pérez Zamorano Luis Alberto y Zamorano Romero Lilia y Inmazco, S.A. de C.V. y Zamlua Construcciones, S.A. de C.V. y Comercializadora y Administradora Chepina, S.A. de C.V. y Luliseb Consultores, S.A. de C.V. Ejecutivo Mercantil Acuerdo. 1 Acdo. Núm. Exp. 422/2024.
Arellano García Marisol y Vázquez Marcelo Rubén vs. Strategic Capital Agency, S.A. P. I. de C.V. También Conocida como Inverforx y Pérez Zamorano Luis Alberto y Zamorano Romero Lilia y Inmazco, S.A. de C.V. y Zamlua Construcciones, S.A. de C.V. y Comercializadora y Administradora Chepina, S.A. de C.V. y Luliseb Consultores, S.A. de C.V. Ejecutivo Mercantil Oral Mercantil Amparo. 2 Acdos. en Amparo. Núm. Exp. 562/2024 Amparo 205/2016.
Arteaga Calderón Axel Eduardo vs. Gómez Campos Adelaido Misael. Ejecutivo Mercantil Acuerdo. 1 Acdo. Núm. Exp. 268/2026.
Caja de Previsión de la Policía Preventiva de la Ciudad de México vs. Luna Razo Juan. Otros Oralidad Civil Acuerdo. 1 Acdo. Núm. Exp. 1035/2024.
Cetelem S.A. de C.V. Sofom Er Grupo Financiero Inbursa vs. Santamaría Villegas Jorge Francisco. Ejecutivo Mercantil Admisorio. 1 Acdo. Núm. Exp. 335/2026.
Daimler Financial Services. Ejecutivo Mercantil Expedientillo. 1 Acdo. en Expedientillo. Núm. Exp. 512/2025 Expedientillo.
Flores Velázquez Guillermo vs. Banco Azteca Sa Institución de Banca Múltiple. Otros Oralidad Mercantil Acuerdo. 1 Acdo. Núm. Exp. 1342/2025.
García Jiménez Alma Rosa vs. Jiménez Jiménez su Sucesión Guadalupe y García Saucedo su Sucesión Jesús y Rodríguez Villaverde Herminia y Director General del Registro Público de la Propiedad y del Comercio de la Ciudad de México. Prescrip. Positiva Oralidad Civil Acuerdo. 1 Acdo. Núm. Exp. 45/2026.
Generación Potencia y Servicios S.A. de C.V. vs. Polioles S.A. de C.V. Medios Preparatorios Oral Mercantil Acuerdo. 1 Acdo. Núm. Exp. 1262/2025.
Grupo Comorsa. Otros Oralidad Mercantil Acuerdo. 1 Acdo. Núm. Exp. 165/2026.
Guerra López Asereth vs. Tarjetas Banamex S.A. de C.V. Sofom Er Integrante del Grupo Financiero Banamex. Oral Mercantil Acuerdo. 2 Acdos. Núm. Exp. 995/2024.
Hernández Moreno José vs. Ramírez Solorio Ma Carmen. Ejecutivo Mercantil Acuerdo. 1 Acdo. Núm. Exp. 635/2025.
Inmobiliaria Ulaes, S.A. vs. Plásticos Fyw, S.A. de C.V. Resc. de Contrato Oralidad Mercantil Acuerdo. 1 Acdo. Núm. Exp. 1275/2025.
Liverpool Pc S.A. de C.V. vs. Escobedo Tovar Marco Antonio. Medios Preparatorios Mercantil Acuerdo. 1 Acdo. Núm. Exp. 258/2026.
Lugo García Laura Elena vs. Intermediación Inmobiliaria Gutza S.A. de C.V. y Gutiérrez Alcántara José Ángel Rodolfo. Oral Mercantil Acuerdo. 1 Acdo. Núm. Exp. 388/2024.
Mdqr S.A. de C.V. Sofom Enr vs. Arias Guzmán Carlos Antonio. Ejecutivo Mercantil Incompetencia. 1 Acdo. Núm. Exp. 330/2026.
Monte Obscuro Plywood S.A. de C.V. vs. Silva Pérez José. Oral Mercantil Acuerdo. 2 Acdos. Núm. Exp. 42/2022 Bis. 1 Segundo Tomo.
Presta Dinero S.A. de C.V. vs. Zertuche Arias Romina y Mora Arrieta Pablo Gustavo. Ejecutivo Mercantil Acuerdo. 1 Acdo. Núm. Exp. 762/2025.
Ramírez Villanueva Rubén vs. Universidad Univer Milenium del Estado de México S. C. y Buch Lerdo de Tejada Francisco Javier. Otros Oralidad Mercantil Acuerdo. 1 Acdo. Núm. Exp. 1315/2025.
Secreto. Ejecutivo Mercantil Acuerdo. 1 Acdo. Núm. Exp. 282/2026.
Secreto. Ejecutivo Mercantil Oral Oralidad Mercantil Acuerdo. 1 Acdo. Núm. Exp. 730/2025.
Secreto. Ejecutivo Mercantil Acuerdo. 1 Acdo. Núm. Exp. 758/2025.
Secreto. Ejecutivo Mercantil Oral Oralidad Mercantil Acuerdo. 1 Acdo. Núm. Exp. 958/2025.
Toyota Financial Services México S.A. de C.V. vs. Calderón Ruíz Omar Antonio. Providencias Precautorias Mercantil Acuerdo. 1 Acdo. Núm. Exp. 332/2025.
Trejo Rentería Fernando vs. Zarza Gómez Jonas y Mendoza Zárate Jaime. Otros Oralidad Civil Acuerdo. 1 Acdo. Núm. Exp. 48/2026.
AUDIENCIA NO PUBLICADA
Ruíz Martínez Rubén Rafael vs. Aguilar Gaona Georgina. Aud. Ejecutivo Mercantil Oral Oralidad Mercantil. 1 Audiencia. Núm. Exp. 932/2025.
SENTENCIA DEFINITIVAS NO PUBLICADA DEL 24 DE MARZO DEL 2026
Ruíz Martínez Rubén Rafael vs. Aguilar Gaona Georgina. Ejecutivo Mercantil Oral Oralidad Mercantil Sent. Def. 1 Núm. Exp. 932/2025

LA SECRETARIA DE ACUERDOS
LIC. ALMA ROSA ALVARADO SANTOS

SECRETARÍA "C"
ACUERDOS DEL 24 DE MARZO DEL 2026

Álvarez Herrera Anayancy vs. Ruíz Santos Guillermo. Ejecutivo Mercantil Contestación de Demanda. 3 Acdos. Núm. Exp. 1219/2025.
Cobos Durán Minerva Patricia vs. Instituto del Fondo Nacional de la Vivienda para los Trabajadores. Otros Oralidad Civil Acuerdo. 1 Acdo. en Amparo. Núm. Exp. 450/2021 Indirecto 990/2024.
Comercializadora Serwill y Asociados S.A. de C.V. vs. Scotiabank Inverlat Sa Institución de Banca Múltiple Grupo Financiero Scotiabank Inverlat. Otros Oralidad Mercantil Recepción de Cheque. 1 Acdo. Núm. Exp. 199/2024.
Daimler Financial Services, S.A. de C.V., S. O. F. O. M., E. N. R vs. Ingeniería y Proyectos Ecológicos del Puerto 022, S.A. de C.V. y Toledo Dolores Adelfo. Oral Mercantil Requerimiento. 1 Acdo. Núm. Exp. 333/2026.
Grupo Trasol, S.A. de C.V. Oral Mercantil Amparo Directo. 1 Acdo. en Amparo. Núm. Exp. 516/2025 Amparo Directo Actor.
Ku Bo Financiero S.A. de C.V. Sfp vs. Varela Arguelles Yoshio Miyagui. Resc. de Contrato Oralidad Mercantil Revocación de Autorización. 1 Acdo. Núm. Exp. 403/2025.
Lans Laboratorios de Referencia, S.A. de C.V. vs. Hemoser S.A. de C.V. Providencias Precautorias Mercantil Designación de Perito Tercero. 1 Acdo. Núm. Exp. 983/2025.
Lozano Monroy María Catalina vs. Martínez Flores Juana y González Alpizar Guillermo. Oral Civil Estese -Rebeldia. 1 Acdo. Núm. Exp. 1173/2025.
Marcial García Rodolfo y Transportes Logísticos 5m S.A. de C.V. vs. Axxa Seguros S.A. de C.V. Oral Mercantil Acuerdo. 1 Acdo. en Amparo. Núm. Exp. 893/2025 Directo.
Martínez Reyes Diana Cecilia vs. HSBC México Sa Institución de Banca Múltiple Grupo Financiero HSBC. Otros Oralidad Mercantil Ampara y Protege. 1 Acdo. en Amparo. Núm. Exp. 36/2025 Directo Parte Demandada.
Murillo Ramírez Ramón vs. Murillo Morales José Raúl. Ejecutivo Mercantil Cedula Sin Diligenciar. 1 Acdo. Núm. Exp. 233/2026.
Od Desarrollos Inmobiliarios, S.A. de C.V. vs. Distribuidora de Acumuladores y Servicios Gl, S.A. de C.V. y García Ledesma José Alejandro. Oral Mercantil Cedula Sin Diligenciar. 2 Acdos. Núm. Exp. 183/2026.
Rodríguez Acosta Claudia vs. Conjunto Habitacional San Antonio Abad 54, Asociación Civil. Juris. Voluntaria Civil Cedula Sin Diligenciar. 1 Acdo. Núm. Exp. 823/2025.
Roldán Medina Itzel Alejandra vs. Banco Azteca Sa Institución de Banca Múltiple. Otros Oralidad Mercantil Admisión del Recurso de Queja. 1 Acdo. en Amparo. Núm. Exp. 1023/2024 Amparo Demandada.
Ruíz Huerta Felipe vs. Berry Aguilar Óscar y Ramírez Miranda Trinidad y Registro Público de la Propiedad y del Comercio de la Ciudad de México. Oral Civil Cedula Sin Diligenciar. 2 Acdos. Núm. Exp. 203/2026.
Secreto. Ejecutivo Mercantil Recogio Documentos -Baja Documental. 1 Acdo. Núm. Exp. 1350/2025.
Secreto. Providencias Precautorias Mercantil Justifique. 1 Acdo. Núm. Exp. 23/2026.
Secreto. Providencias Precautorias Mercantil Exhibe Garantía -Girar Siara -Falta Rfc. 1 Acdo. Núm. Exp. 280/2026.

SOLO CONSULTA
SOLO CONSULTA
SOLO CONSULTA

Secreto. Ejecutivo Mercantil Recogio Documentos -Baja Documental. 1 Acdo. Núm. Exp. 283/2026.
Secreto. Ejecutivo Mercantil Requerimiento. 1 Acdo. Núm. Exp. 346/2026.
Secreto. Ejecutivo Mercantil Desahogo de Vista -Cedula. 1 Acdo. Núm. Exp. 723/2025.
Secreto. Ejecutivo Mercantil Recogio Documentos -Baja Documental. 1 Acdo. Núm. Exp. 9/2026.
Sucro Can Sourcing Llc vs. Almacenadora Sur S.A. de C.V. Cump. de Contrato Oralidad Mercantil Desahogo de Vista. 1 Acdo. Núm. Exp. 759/2025.
Volkswagen Leasing S.A. de C.V. vs. Comercializadora Karkor S.A. de C.V. Oral Mercantil Desahogo de Vista -Cedula. 1 Acdo. Núm. Exp. 16/2026.
Zárate Lowery Esteban vs. Axa Seguros S.A. de C.V. Oral Mercantil Personalidad -Sigj. 1 Acdo. Núm. Exp. 1153/2025.
NO PUBLICADO
Secreto. Oral Civil Contestación de Demanda. 1 Acdo. Núm. Exp. 1173/2025.
AUDIENCIA
Martínez Reyes Diana Cecilia vs. HSBC México Sa Institución de Banca Múltiple Grupo Financiero HSBC. Cump. de Amparo Otros Oralidad Mercantil. 1 Audiencia. Núm. Exp. 36/2025.

EL SECRETARIO DE ACUERDOS
LIC. DAVID HUERTA ATRIANO

DÉCIMO DE LO CIVIL DE PROCESO ORAL

SECRETARÍA "A"
ACUERDOS DEL 24 DE MARZO DEL 2026

BBVA Leasing México S.A. de C.V. vs. Planeación y Analisis de Tecnología S.A. de C.V. y García Hevia Fernando. Cump. de Contrato Oralidad Mercantil Oral Mercantil Vista Cedula. 1 Acdo. Núm. Exp. 162/2026.
BBVA México Sa Institución de Banca Múltiple Grupo Financiero BBVA México vs. Productos Creativos y Sencillos S.A. de C.V. y Elizarrarás González Femiza Luis Jesús y Cerda de Elizarrarás Victoria y Cerda Wiggens Victoria. Oral Mercantil Oral Mercantil Vista Oficio Sat. 2 Acdos. Núm. Exp. 12/2026.
Bueno Delgado Erik Edgar vs. Patiño Verdugo Mercedes Ibeth. Cump. de Contrato Oralidad Mercantil No Presentada Demanda de Amparo. 1 Acdo. en Cuaderno_Amparo_Dem. Núm. Exp. 371/2025.
Distribuidora Liverpool S.A. de C.V. vs. Lorenzana Ramírez Concepción. Oral Mercantil Oral Mercantil No Ha Lugar. 1 Acdo. Núm. Exp. 582/2024.
Edificio Indianilla Sapi de C.V. vs. Petitjean Linares Brandon. Oral Mercantil Requerimiento Documentos Oral Mercantil. 1 Acdo. Núm. Exp. 361/2026.
Grupo Transmenagui S.A. de C.V. vs. Empresas Ica Sab de C.V. y Península Maquinaria y Equipo Pesado S.A. de C.V. Cump. de Contrato Oralidad Mercantil Tcc Reserva Amparo. 1 Acdo. en Cuaderno_Amparo_Act. Núm. Exp. 13/2025 20/02/26.
HSBC México S. A, Institución de Banca Múltiple, Grupo Financiero HSBC División Fiduciaria, en su Carácter de Fiduciario en el Fideicomiso Irrevocable Número F/243264 vs. Beatriz Inés Lozano Pérez y Juan Carlos Robles Madrigal. Oral Mercantil Oral Mercantil. Inc. Se Acusa Rebeldia Autos Senten. 1 Acdo. Núm. Exp. 121/2016 Tomo II.
Permaplay S.A. de C.V. vs. BBVA México Sa Institución de Banca Múltiple Grupo Financiero BBVA México. Oral Mercantil Oral Mercantil Terminado. 1 Acdo. Núm. Exp. 1210/2025.
Secreto. Ejecutivo Mercantil Admisión Ejecutivo Mercantil Con Pp. 1 Acdo. Núm. Exp. 251/2026.
Secreto. Providencias Precautorias Mercantil Providencias Precautorias Admisión. 1 Acdo. Núm. Exp. 262/2026.
Secreto. Ejecutivo Mercantil Admisión Ejecutivo Mercantil. 1 Acdo. Núm. Exp. 272/2026.
Secreto. Ejecutivo Mercantil Oral Mercantil Requerimiento. 1 Acdo. Núm. Exp. 352/2026.
Secreto. Providencias Precautorias Oral Mercantil Ejecutivo Mercantil Oral. Exhiban Docs. 1 Acdo. Núm. Exp. 353/2026.
Secreto. Ejecutivo Mercantil Ejecutivo Mercantil. 1 Acdo. Núm. Exp. 921/2025.
Solís Macal María de a Luz y Aguilar Dubois Carlos Leopoldo vs. Bursametrica Casa de Bolsa S.A. de C.V. y Banco Mercantil del Norte Sa Institución de Banca Múltiple Grupo Financiero Banorte División Fiduciaria y Cibanco Sa Institución de Banca Múltiple S.A. Oral Mercantil Oral Mercantil. Computo para Contestación de Demanda. 4 Acdos. Núm. Exp. 261/2026.
AUDIENCIA
Villalba Calderón Margarita vs. De la Rosa Padilla Adriana y García Sustaita Alan. Aud. Desahogo de Pruebs. Ejecutivo Mercantil. 1 Audiencia. Núm. Exp. 1203/2025.
SENTENCIA INTERLOCUTORIA
Carbajal Carbajal Benito vs. Sánchez Buenrostro María Guadalupe. Oral Mercantil Sent. Interl. 1 Núm. Exp. 102/2014

LA SECRETARIA DE ACUERDOS
LIC. BEATRIZ ELIZABETH SILVA MATA

SECRETARÍA "B"
ACUERDOS DEL 24 DE MARZO DEL 2026

BBVA México Sociedad Anónima Institución de Banca Múltiple Grupo Financiero BBVA México vs. Bribiesca Arreola Braulio Gilberto. Oral Mercantil Desechamiento. 1 Acdo. Núm. Exp. 295/2026.
Castro Zamudio Eduardo. Oral Civil Oficio Amparo. No Emano de Este Órgano Jurisdiccional. Inf. Justificado. 1 Acdo. en Amparo. Núm. Exp. 793/2024 Bis. 1 Amparo 28/10/2025 Loc.
Espinoza Flores Carlos Iván vs. Hernández García Rosa y Mijangos Hernández Irvin. Oral Civil Oral Civil. Turnar Sent. Interlocutoria. 1 Acdo. Núm. Exp. 226/2017 Segundo Tomo.
Gm Financial de México S.A. de C.V. Sociedad Financiera de Objeto Muiltiple Entidad Regulada vs. Pérez Saucedo Enrique. Oral Mercantil Oral Mercantil. Vista Oficio Sat. 1 Acdo. Núm. Exp. 1075/2025.
Lara Herrera Arturo vs. Ferrer Díaz Ana Yolanda. Ejecutivo Mercantil Ejecutivo Mercantil. por Practicada la Notificación. 2 Acdos. Núm. Exp. 254/2025.
Secreto. Vía de Apremio Oralidad Civil Vía de Apremio Oficio Sat. 1 Acdo. Núm. Exp. 1234/2025.
Secreto. Ejecutivo Mercantil Ejecutivo Mercantil. Desistimiento. 1 Acdo. Núm. Exp. 1260/2025.
Secreto. Ejecutivo Mercantil Ejecutivo Mercantil Turnar Exhorto. 1 Acdo. Núm. Exp. 1324/2025.
Secreto. Ejecutivo Mercantil Vistos. 1 Acdo. Núm. Exp. 25/2026.
Secreto. Ejecutivo Mercantil Desistimiento. 1 Acdo. Núm. Exp. 304/2025.
Secreto. Ejecutivo Mercantil Admisión. 1 Acdo. Núm. Exp. 336/2026.
Secreto. Providencias Precautorias Mercantil Providencia Precautorias Requerimiento. 1 Acdo. Núm. Exp. 354/2026.
Secreto. Ejecutivo Mercantil Oral Oralidad Mercantil Ejecutivo Mercantil Oral Vistos Turnar Oficio. 1 Acdo. Núm. Exp. 355/2025.
Secreto. Providencias Precautorias Mercantil Providencias Precautorias Requerimiento. 1 Acdo. Núm. Exp. 356/2026.
Secreto. Ejecutivo Mercantil Nuevamente Exh. Digital. 1 Acdo. Núm. Exp. 76/2026.
Secreto. Providencias Precautorias Mercantil Ptovidencias Precautorias Turnar Oficio. 1 Acdo. en Expedientillo. Núm. Exp. 86/2024 Expdllo.
Vergara Esquivel Edaurdo. Juris. Voluntaria Civil Recogen Documentos. 1 Acdo. Núm. Exp. 314/2026.
Villanueva Álvarez Silvia Clementina vs. Tiol Olga Muñoz. Ord. Civil Expdllo. Girese Oficio. 1 Acdo. en Expedientillo. Núm. Exp. 1076/2014 Expdllo.

LA SECRETARIA DE ACUERDOS
LIC. MARÍA LIZBETH HERNÁNDEZ ESPINOZA

SECRETARÍA "C"
ACUERDOS DEL 24 DE MARZO DEL 2026

BBVA México Sociedad Anónima Institución de Banca Múltiple Grupo Financiero BBVA México vs. Béjarano Gamez Aldo. Oral Mercantil Oral Mercantil Desechamiento. 1 Acdo. Núm. Exp. 288/2026.
Buendía Carballo Isabel vs. Masao Collisión Car, S.A. de C.V. y Maldonado Castro Ángel. Oral Mercantil Rendir Informe Justificado. 1 Acdo. en Cuaderno_Amparo_Dem. Núm. Exp. 529/2025 27/02/2026.
Cerezo Morales Claudia Gabriela vs. Distribuidora Liverpool S.A. de C.V. Oral Mercantil Vista. 1 Acdo. Núm. Exp. 99/2026.
Comarket S.A. de C.V. vs. Transportes Castores de Baja California S.A. de C.V. Oral Mercantil No Autoriza Sicor. 1 Acdo. Núm. Exp. 228/2026.
Distribuidora Liverpool, S.A. de C.V. vs. Romero Rosano Elena. Oral Mercantil Tres Días para Recibir Documentos. 1 Acdo. Núm. Exp. 38/2025.

SOLO CONSULTA

Gorocica Burgos Guillermo vs. Axxa Seguros S.A. de C.V. y Seguros Banamex S.A. de C.V. Oral Mercantil Dar Cump. a la Ejectoria de Amparo. 2 Acdos. en Cuaderno_Amparo_Dem. Núm. Exp. 619/2016 Amp. 192/2025 24/03/2025.
Jaime Mireles Apolonio vs. Banco Nacional de México Sa Integrante del Grupo Financiero Banamex S.A. de C.V. Oral Mercantil Contestación de la Cnbv. 1 Acdo. Núm. Exp. 609/2023.
Morales Islas Alejandro vs. Aguilar Sedano Eduardo Fabián y Aguilar Sedano Nidia Fernanda. Ejecutivo Mercantil Oral Mercantil Girar Oficio. 1 Acdo. Núm. Exp. 189/2023.
Moreno Solano Manuel vs. Qualitas Compañía de Seguros S.A. de C.V. Oral Mercantil Entregar Cheque. 1 Acdo. Núm. Exp. 778/2022 Segundo Tomo.
Nueva Tierra Finance, B. V vs. Doporto Alejandre Luis y Moench Coöperatief U. A. Oral Mercantil Oficio 2243 Rindase Informe. 1 Acdo. en Amparo. Núm. Exp. 1307/2025 45/2026 Doporto Prime Capital.
Nueva Tierra Finance, B. V vs. Doporto Alejandre Luis y Moench Coöperatief U. A. Oral Mercantil Oficio 4681. 2 Acdos. en Amparo. Núm. Exp. 1307/2025 Amparo Prom Sanatorios París S.A. de C.V. 16/02/26.
Secreto. Ejecutivo Mercantil Oral Mercantil Ejecutivo Mercantil Oral No Ratifica Firma. 1 Acdo. Núm. Exp. 1228/2025.
Secreto. Ejecutivo Mercantil Oral Mercantil Cedula Razon Actuarial y C/T Sin Diligenciar. 3 Acdos. Núm. Exp. 1239/2025.
Secreto. Providencias Precautorias Mercantil Providencias Precautorias Desechamiento. 1 Acdo. Núm. Exp. 239/2026.
Secreto. Ejecutivo Mercantil Oral Mercantil Ejecutivo Mercantil Oral Desechamiento. 1 Acdo. Núm. Exp. 278/2026.
Secreto. Ejecutivo Mercantil Firma Difiere. 1 Acdo. Núm. Exp. 279/2026.

LA SECRETARIA DE ACUERDOS
LIC. MA. TERESA MORA CRUZ

DÉCIMO PRIMERO DE LO CIVIL DE PROCESO ORAL

SECRETARÍA "A"
ACUERDOS DEL 24 DE MARZO DEL 2026

Alanís Figueroa María del Carmen vs. Seguros Banorte S.A. de C.V. Grupo Financiero Banorte. Otros Oralidad Mercantil Expdllo. Inactividad. 1 Acdo. en Expedientillo. Núm. Exp. 104/2025 Expedientillo.
Amador Olvera Héctor Miguel vs. Hdi Seguros S.A. de C.V. vs. Toyota Financial Services México, S.A. de C.V. Otros Oralidad Mercantil Comparecencia Entrega de Cheque. 2 Acdos. Núm. Exp. 697/2024 Expediente.
Andamios y Pararrayos S.A. de C.V. vs. Construcción Integral Vallejo S.A. de C.V. y Vallejo Campos Rubén. Providencias Precautorias Oral Mercantil Certificación Federales. 1 Acdo. Núm. Exp. 754/2023.
BBVA México Sociedad Anónima, Institución de Banca Múltiple, Grupo Financiero BBVA México vs. González Medina Berenice. Otros Oralidad Mercantil Prevención. 1 Acdo. Núm. Exp. 294/2026.
Caja de Previsión de la Policía Preventiva de la Ciudad de México vs. Ortega Méndez Miguel. Oral Civil Exh. Digital Sin Diligenciar. 1 Acdo. Núm. Exp. 1184/2025.
Corporativo Laudex, S.A. P. I. de C.V. Sofom Enr vs. José Daniel Ángel Bendito. Oral Mercantil Acuerdo. 1 Acdo. Núm. Exp. 881/2019.
García González Wendy Miriam vs. Zubiate Nava José Luis. Jurisdiccción Voluntaria Oral Mercantil Desechamiento. 1 Acdo. Núm. Exp. 534/2025.
García Velázquez Araceli vs. Padilla Vergara Manuel. Ejecutivo Mercantil Computo. 2 Acdos. Núm. Exp. 1231/2025.
Mecalco García Ana Luz vs. Inmuebles Escolares S.A. de C.V. Otros Oralidad Mercantil No Ampara Ni Protege. 2 Acdos. en Amparo. Núm. Exp. 1331/2025 Amparo Actora Ana Luz.
Ochoa Méndez Maribel vs. Godínez Martínez María Eleonora. Otros Oralidad Mercantil Aud. de Juicio/Convenio. 1 Acdo. Núm. Exp. 1094/2025.
Producciones Signaleticas Mexicanas S.A. de C.V. vs. Toyota Financial Services México S.A. de C.V. Otros Oralidad Mercantil Admisión Amparo Directo. 1 Acdo. en Amparo. Núm. Exp. 921/2025 Amparo Dem. Toyota.
Secreto. Ejecutivo Mercantil Exh. Sin Diligenciar. 1 Acdo. Núm. Exp. 1157/2025.
Secreto. Ejecutivo Mercantil Admite Demanda de Amparo Directo. 1 Acdo. en Amparo. Núm. Exp. 161/2026 Amparo Actora Toyota Financial.
Secreto. Ejecutivo Mercantil Computo 90d. 2 Acdos. Núm. Exp. 331/2026.
Secreto. Ejecutivo Mercantil Requerimiento de Documentos. 1 Acdo. Núm. Exp. 340/2026.
Secreto. Providencias Precautorias Oral Mercantil Requerimiento de Documentos. 1 Acdo. Núm. Exp. 341/2026.
Solution México S.A. de C.V. vs. Banco Nacional México Sa Integrante del Grupo Financiero Banamex y HSBC México Sa Institución de Banca Múltiple Grupo Financiero HSBC. Otros Oralidad Mercantil Entrega de Billete. 1 Acdo. Núm. Exp. 770/2022 Segundo Tomo II.
Valtierra Vázquez Judith. Jurisdiccción Voluntaria Oral Mercantil Computo 90 Días. 3 Acdos. Núm. Exp. 337/2026.

SENTENCIA INTERLOCUTORIA

Proservet S.A. de C.V. vs. Granjas Avícolas Rocer S.A. de C.V. Ejecutivo Mercantil Oral Oralidad Mercantil Sent. Interlocutoria. 1 Núm. Exp. 670/2023.

SENTENCIA DEFINITIVA DEL 24 DE MARZO DEL 2026

La Peninsular Compañía Constructora S.A. de C.V. vs. Conardico Construcciones y Consultoría S.A. de C.V. Otros Oralidad Mercantil Sent. Definitiva, Cumplimiento. 1 Núm. Exp. 964/2024

LA SECRETARIA DE ACUERDOS
LIC. CYNTHIA JACQUELINE VALDEZ SANTOS

SECRETARÍA "B"
ACUERDOS DEL 24 DE MARZO DEL 2026

Baterias el Conejito Rosa S.A. de C.V. vs. Meruimports S.A. de C.V. Otros Oralidad Mercantil Vista Con Razón. 1 Acdo. Núm. Exp. 880/2025.
Chávez Carmona Miguel Eduardo vs. Axa Seguros S.A. de C.V. Cump. de Contrato Oralidad Mercantil Concluye Juicio. 1 Acdo. Núm. Exp. 355/2024.
Dimensión Remz S.A. de C.V. vs. Feng. Gao. Otros Oralidad Civil Computo 9d. 2 Acdos. Núm. Exp. 108/2026.
Esquivel Reyes Mauricio vs. HSBC México S.A. de C.V. Institución de Banca Múltiple Grupo Financiero HSBC. Oral Mercantil Vista Con Razón. 1 Acdo. Núm. Exp. 200/2026 Expediente.
Hernández Nicolás Paulino vs. Morales Orenday Irene. Otros Oralidad Civil Imposibilidad Amparo. 1 Acdo. en Amparo. Núm. Exp. 1112/2025 Amparo Dem. Irene Morales.
HSBC México Sociedad Anónima, Institución de Banca Múltiple, Grupo Financiero HSBC, División Fiduciaria en su Carácter de Fiduciario en el Fideicomiso Número F/234036 vs. Cerda Cruz J. Guadalupe y González Cárdenas Pía. Otros Oralidad Mercantil Llegada y Radicación de Autos. 1 Acdo. Núm. Exp. 332/2026 Tomo II.
Instituto del Fondo Nacional para el Consumo de Los Trabajadores vs. Figueroa Pérez Jesús. Otros Oralidad Mercantil Exhibe Traslado. 1 Acdo. Núm. Exp. 262/2026.
Mendoza Cabrera Carlos vs. Universidad Reina Sofía S. C. y García Ibieta Luis Adrián. Otros Oralidad Mercantil Contestación a Reconvención. 1 Acdo. Núm. Exp. 50/2026.
Ramírez Juárez Ismael vs. Pacheco Rodríguez su Sucesión María Soledad Araceli. Ejecutivo Mercantil Oral Oralidad Mercantil Resolución de Amparo. 1 Acdo. en Amparo. Núm. Exp. 645/2024 Amparo Actor Ismael Ramírez.
Secreto. Providencias Precautorias Oral Mercantil por Ejecutadas. 1 Acdo. Núm. Exp. 112/2026.
Secreto. Ejecutivo Mercantil Exhibe Minutas. 1 Acdo. Núm. Exp. 1232/2025.
Secreto. Providencias Precautorias Oral Mercantil Concluyen Providencias. 1 Acdo. Núm. Exp. 1245/2025.
Secreto. Providencias Precautorias Mercantil por Ejecutadas. 1 Acdo. en Incidente. Núm. Exp. 1272/2025 Inc. de Providencias Precautorias.
Secreto. Ejecutivo Mercantil Oral Oralidad Mercantil Informe Cnbv Desbloqueo. 1 Acdo. Núm. Exp. 148/2023.
Secreto. Providencias Precautorias Oral Mercantil Admisión. 1 Acdo. Núm. Exp. 302/2026.
Secreto. Ejecutivo Mercantil por No Presentada. 1 Acdo. Núm. Exp. 308/2026.
Secreto. Providencias Precautorias Mercantil Requerimiento. 1 Acdo. Núm. Exp. 355/2026.
Secreto. Providencias Precautorias Oral Mercantil Informe Cnbv Bloqueo. 1 Acdo. Núm. Exp. 52/2026.
Secreto. Ejecutivo Mercantil Informe Cnbv Bloqueo. 1 Acdo. en Incidente. Núm. Exp. 8/2025 Inc. de Providencias Precautorias.
Secreto. Ejecutivo Mercantil Informe Sat. 1 Acdo. Núm. Exp. 955/2024.

SOLO CONSULTA
SOLO CONSULTA
SOLO CONSULTA

SENTENCIA DEFINITIVAS DEL 24 DE MARZO DEL 2026

Esteban Estefan Gibran vs. Sanromán Reynoso Sergio José Antonio y Reynoso Huerta María de Los Ángeles. Ejecutivo Mercantil Sent. Def. 1 Núm. Exp. 505/2025

LA SECRETARIA DE ACUERDOS
LIC. BRENDA PAREDES ORTIZ

SECRETARÍA "C"
ACUERDOS DEL 24 DE MARZO DEL 2026

Ayala Rocha Carlos Alberto vs. Bc Muebles Contemporaneos S.A. de C.V. Otros Oralidad Mercantil Se Admite. 1 Acdo. en Amparo. Núm. Exp. 449/2025 Amparo Dem. Bc Muebles.

BBVA México Sociedad Anónima Institución de Banca Múltiple Grupo Financiero BBVA México vs. Reyna Guzmán María del Rocío. Otros Oralidad Mercantil Requerimiento. 1 Acdo. Núm. Exp. 353/2026.

Cruz Felipe Valentín vs. Aguilar Cabrera Fabián y Nava Velázquez Elsa. Otros Oralidad Civil Sustituye Perito. 2 Acdos. Núm. Exp. 839/2025.

Frey Beckman Kenneth y Banco Mercantil del Norte, Sociedad Anónima, Institución de Banca Múltiple, Grupo Financiero Banorte vs. Seguros Banorte S.A. de C.V. Grupo Financiero Banorte. Otros Oralidad Mercantil Sin Diligenciar Con Aviso. 1 Acdo. en Amparo. Núm. Exp. 930/2025 Amparo Dem. Seguros Banorte.

Ifg Soluciones Sociedad Anónima de Capital Variable vs. Grupo Richard Coal Recycling Technology S.A. de C.V. y Richard Mora Ramón Fernando. Ejecutivo Mercantil Computo para Contestar. 3 Acdos. Núm. Exp. 1136/2025.

Ifg Soluciones Sociedad Anónima de Capital Variable vs. Grupo Richard Coal Recycling Technology S.A. de C.V. y Richard Mora Ramón Fernando. Ejecutivo Mercantil Notif. Afectado Moral. 2 Acdos. en Incidente. Núm. Exp. 1136/2025 Providencias Precautorias.

Opción Inmobiliaria Inbest S.A. P. I. de C.V. vs. Banco Actinver S.A. Institución de Banca Múltiple, Grupo Financiero Actinver y Ion Financiera S.A. P. I. de C.V. S. O. F. O. M. E. R vs. Villalobos Cué Sergio Alejandro y Arellano Farjeat Carlos Enrique y Villalobos Sánchez Sergio Alejandro. Otros Oralidad Mercantil Contestación de Luis. 1 Acdo. Núm. Exp. 486/2025

Secreto. Ejecutivo Mercantil Sacar Cita. 1 Acdo. Núm. Exp. 1003/2025.

Secreto. Ejecutivo Mercantil Nuevo Dom. para Requerir. 1 Acdo. Núm. Exp. 1093/2025.

Secreto. Ejecutivo Mercantil Inc. de Providencias. 1 Acdo. en Incidente. Núm. Exp. 303/2026 Providencias Precautorias.

Secreto. Ejecutivo Mercantil Computo 90 Días. 1 Acdo. Núm. Exp. 336/2026.

Secreto. Providencias Precautorias Oral Mercantil Desecha. 1 Acdo. Núm. Exp. 343/2026.

Secreto. Providencias Precautorias Oral Mercantil Infomre Veracruz. 1 Acdo. en Incidente. Núm. Exp. 383/2025 Providencias Precautorias y Medidas Cautelares.

Secreto. Ejecutivo Mercantil No Ha Lugar. 2 Acdos. Núm. Exp. 556/2024.

Secreto. Ejecutivo Mercantil Girar Exhorto. 1 Acdo. Núm. Exp. 803/2025.

Solís Pacheco Jonathan Octavio vs. 20tree Investments 1 Sociedad Anónima Promotora de Inversión de Capital Variable y Operadora de Condominios Valle S. C. Otros Oralidad Mercantil Se Aclara. 1 Acdo. Núm. Exp. 749/2023.

SENTENCIA INTERLOCUTORIA NO PUBLICADA

Secreto. Providencias Precautorias Mercantil Interl. 1 Sent. Inter. en Incidente. Núm. Exp. 296/2026 Providencias Precautorias

EL SECRETARIO DE ACUERDOS
LIC. DAVID ROBERTO MERCADO ROJAS

DÉCIMO SEGUNDO DE LO CIVIL DE PROCESO ORAL

SECRETARÍA "A"
ACUERDOS DEL 24 DE MARZO DEL 2026

Agricultura Nacional S.A. de C.V. vs. Gómez Moreno Leonel Ángel y Gómez Merino Fanny Alejandra. Ejecutivo Mercantil 1 Acdo. Núm. Exp. 810/2025.

Banco Ve por Más, S.A. Institución de Banca Múltiple Grupo Financiero Ve por más vs. Agrícola Maferjo, S. P. R. de R. L. y José Sergio Campos de la Cruz y José Ysabel Sarracino Cornelio También Conocido como José Isabel Sarracino Cornelio. Ejecutivo Mercantil Oral Mercantil 1 Acdo. Núm. Exp. 24/2023.

Caja de Previsión de la Policía Preventiva de la Ciudad de México vs. Pérez Rocha Martín. Oral Civil 1 Acdo. Núm. Exp. 231/2026.

Cresta del Valle S.A. de C.V. vs. Pj Transportaciones S.A. de C.V. y Solís de la Torre Héctor José y Moctezuma Parra Lidia. Ejecutivo Mercantil 1 Acdo. Núm. Exp. 1297/2025.

Cruz Juárez Guadalupe y Arellanes Cruz Zoar Sarai vs. Metlife México, S.A. Oral Mercantil 1 Acdo. Núm. Exp. 740/2019.

Díaz Morales Esther Virginia vs. Seguros Argos S.A. de C.V. Oral Mercantil 1 Acdo. Núm. Exp. 1277/2025.

Finae, S.A. P. I. de C.V. Sofom, E. N. R vs. Luis Buelnas Rubén y Valle Santiago Valentín y Luis Rodríguez Edelmira. Ejecutivo Mercantil 2 Acdos. Núm. Exp. 621/2024.

Grupak Operaciones S.A. de C.V. vs. D Astur S.A. de C.V. y-o. D Astur S.A. de C.V. Ejecutivo Mercantil Oral Mercantil 1 Acdo. Núm. Exp. 1221/2025.

Ibecomex S.A. de C.V. vs. Schneider Industrial Tlaxcala S.A. de C.V. Oral Mercantil 1 Acdo. Núm. Exp. 991/2025.

Intercam Banco, Sociedad Anónima, Institución de Banca Múltiple, Intercam Grupo Financiero vs. Comercializadora e Importadora Panamá, Sociedad Anónima de Capital Variable. Providencias Precautorias Mercantil 1 Acdo. Núm. Exp. 964/2025.

José Luis Gómez Sánchez y Gilberto Valdez Gómez vs. Seguros Afirme, S.A. de C.V., Afirme Grupo Financiero. Oral Mercantil 1 Acdo. Núm. Exp. 344/2019.

Ku Bo Financiero S.A. de C.V. Sfp vs. Blancas Cabrera Stefania. Oral Mercantil 1 Acdo. Núm. Exp. 801/2024.

Lázaro Ángeles Rosa Belem vs. Cué González Víctor José y Mendoza Benavides Eduardo Antonio. Oral Civil 1 Acdo. Núm. Exp. 210/2025.

Medtronic S de R.L. de C.V. vs. Care Biomédical S de R.L. C.V. Oral Mercantil 1 Acdo. Núm. Exp. 104/2024.

Melgoza Guevara Ricardo vs. Banco Invex S.A., Institución de Banca Múltiple, Invex Grupo Financiero. Oral Mercantil 1 Acdo. Núm. Exp. 271/2026.

Miranda de la Vega Benito y Hernández de Miranda Margarita vs. Díaz Hernández Jorge. Oral Civil 1 Acdo. Núm. Exp. 194/2023.

Nr Finance México S.A. de C.V. vs. Blanca Estela. Ejecutivo Mercantil 1 Acdo. Núm. Exp. 1031/2025.

Padilla Pérez Isai vs. Thc Engineered Fasteners S.A. de C.V. Oral Mercantil 1 Acdo. en Amparo. Núm. Exp. 417/2023 Actora.

Portafolio de Negocios S.A. de C.V. Sofom Er vs. Mejor Opción de Carga S de R.L. de C.V. y Acosta Garza Mariano y Acosta Islas Mariano. Providencias Precautorias Mercantil 1 Acdo. Núm. Exp. 31/2026.

Secreto. Providencias Precautorias Mercantil 1 Acdo. Núm. Exp. 194/2026.

Secreto. Ejecutivo Mercantil 1 Acdo. Núm. Exp. 337/2026.

Secreto. Providencias Precautorias Mercantil 1 Acdo. Núm. Exp. 340/2026.

Secreto. Ejecutivo Mercantil 1 Acdo. Núm. Exp. 341/2026.

Toyota Financial Services México S.A. de C.V. vs. Vargas Licóna Luis Miguel. Ejecutivo Mercantil 1 Acdo. Núm. Exp. 181/2026.

Unirenta Arrendamientos S.A. de C V vs. Servicios Profesionales Renueva Sas de C.V. y Multiservicio Trevi S de R.L. de C.V. y Sánchez Mercado David. Ejecutivo Mercantil Oral Mercantil 1 Acdo. Núm. Exp. 1321/2025.

De la Rosa García María Susana vs. Banco Azteca Sa Institución de Banca Múltiple. Oral Mercantil 2 Acdos. Núm. Exp. 794/2022.

NO PUBLICADO

Agricultura Nacional S.A. de C.V. vs. Gómez Moreno Leonel Ángel y Gómez Merino Fanny Alejandra. Ejecutivo Mercantil 1 Acdo. Núm. Exp. 810/2025.

LA SECRETARIA DE ACUERDOS
LIC. LUZ EDITH VELARDE BERNAL

SECRETARÍA "B"
ACUERDOS DEL 24 DE MARZO DEL 2026

Autofinanciamiento México S.A. de C.V. vs. Angulo Angulo María Mirleila y Piñera Angulo Mariela y Piñera Fernández Manuel y Piñera Angulo Cindy Iris. Otros Oralidad Mercantil Nhl. 1 Acdo. Núm. Exp. 965/2025.

SOLO CONSULTA
SOLO CONSULTA
SOLO CONSULTA

Banco Autofin México S.A., Institución de Banca Múltiple vs. Ortega Hernández Karla María. Otros Oralidad Mercantil Ratificar. 1 Acdo. Núm. Exp. 1175/2025.
Castro Zamudio Eduardo. Oral Mercantil 1 Acdo. en Amparo. Núm. Exp. 793/2024 III.
Luna López Ana Paola vs. Comercializadora de Bienes y Servicios Bm Génesis S.A. de C.V. Otros Oralidad Mercantil Nhl por Desahoga la Vista Mad No Facultades. 1 Acdo. Núm. Exp. 1012/2025.
Pde Obra Foranea S.A. de C.V. vs. Vem Edificaciones S.A. de C.V. Cump. de Contrato Oralidad Mercantil 1 Acdo. en Amparo. Núm. Exp. 558/2024 Actora.
Reyes García Luis Alfredo vs. Mora López Adela. Ejecutivo Mercantil Exhibe Acuse. 2 Acdos. Núm. Exp. 1262/2025.
Secreto. Ejecutivo Mercantil Solo por Señalado Dom. Hasta en Tanto Obre Emplaz. 1 Acdo. Núm. Exp. 1005/2025.
Secreto. Ejecutivo Mercantil Admisión. 1 Acdo. Núm. Exp. 158/2026.
Secreto. Ejecutivo Mercantil 1 Acdo. en Amparo. Núm. Exp. 178/2026.
Secreto. Ejecutivo Mercantil 1 Acdo. Núm. Exp. 200/2026.
Secreto. Ejecutivo Mercantil Prevención. 1 Acdo. Núm. Exp. 318/2026.
Secreto. Ejecutivo Mercantil Oral Oralidad Mercantil Requerimiento. 1 Acdo. Núm. Exp. 320/2026.
Secreto. Providencias Precautorias Mercantil Requerimiento. 1 Acdo. Núm. Exp. 322/2026.
Secreto. Ejecutivo Mercantil Requerimiento. 1 Acdo. Núm. Exp. 328/2026.
Secreto. Ejecutivo Mercantil Se Agrega Razon y Reconoce Personeria End Proc. 1 Acdo. Núm. Exp. 912/2025.
Siecs S.A. de C.V. vs. La Peninsular Compañía Constructora S.A. de C.V. y Chubb Fianzas Monterrey Aseguradora de Caución S.A. de C.V. y Aseguradora Insurgentes S.A. de C.V. Oral Mercantil Oficio Sala. 1 Acdo. Núm. Exp. 180/2025 Tomo Dos.
Unifin Financiera Sab de C.V. vs. Grupo Constructor Eja S.A. de C.V. y Vicencio Toledo Javier. Cump. de Contrato Oralidad Mercantil 1 Acdo. Núm. Exp. 312/2024.
De la Peña Ramos Gutiérrez Óscar Ulises vs. Seguros Inbursa Sa Grupo Financieros Inbursa. Pago de Seguro Oralidad Mercantil Exhibe Minuta Dilgienciada. 1 Acdo. Núm. Exp. 732/2024.
NO PUBLICADO
Pde Obra Foranea S.A. de C.V. vs. Vem Edificaciones S.A. de C.V. Cump. de Contrato Oralidad Mercantil 1 Acdo. en Amparo. Núm. Exp. 558/2024 Demandada.

LA SECRETARIA DE ACUERDOS
LIC. VICKY VERÓNICA JUÁREZ CORONADO

SECRETARÍA "C"
ACUERDOS DEL 24 DE MARZO DEL 2026

Ávila Bravo Alejandro vs. Castañeda Mendoza Héctor Enrique y Castañeda Mendoza Silvia Gabriela y Mendoza Guerrero Marina Silvia. Oral Mercantil Oral Mercantil. 1 Acdo. Núm. Exp. 129/2022.
Contreras Jiménez Elsy Griselda vs. Miramar Méndez Armando. Oral Civil Oral Civil. 1 Acdo. Núm. Exp. 333/2026.
Corona Pichardo Susana vs. Fideicomiso Fondo Nacional de Habitaciones Populares Fonhapo. Oral Civil Oral Civil. 1 Acdo. Núm. Exp. 643/2022.
Desarrolladora y Comercializadora G Plus S.A. de C.V. vs. Proyecto Diseño e Instalaciones S.A. de C.V. y También Conocida como Prodisa y García Jacobo Israel y Cruz Salazar Julio Jorge y Cruz Salazae Marisela Elizabeth y Cruz Salazar Thanya Xóchitl y Cruz Salazar Juan Antonio. Oral Mercantil 1 Acdo. en Amparo. Núm. Exp. 59/2025 1081/2025.
Gutiérrez Arreguín Susana vs. Esparza Hernández Antonio su Sucesión y Banco Mercantil del Norte Sa Institución de Banca Múltiple Grupo Financiero Banorte antes Banco Mercantil de Monterrey S.A. Oral Civil 1 Acdo. Núm. Exp. 83/2025.
Impceco, S.A. de C.V. Oral Mercantil 1 Acdo. Núm. Exp. 1223/2025.
López Maldonado Alfredo y Vega López Ángeles María Elena vs. Arroniz Príanti Fabricio. Oral Civil 1 Acdo. Núm. Exp. 936/2024.
Nr Finance México S.A. de C.V. vs. Silva Lima Jéssica Alejandra. Ejecutivo Mercantil 2 Acdos. Núm. Exp. 60/2026.
Police Accessories Sociedad Anónima Promotora de Inversión de Capital Variable vs. Comercializadora Sajeca S.A. de C.V. a Través de su Administrador Único C Juan Carlos Romero Paz. Oral Mercantil Oral Mercantil. 2 Acdos. Núm. Exp. 613/2023.
Promociones Bosques S.A. de C.V. vs. Banco Actinver Sa Institución de Banca Múltiple Grupo Financiero Actinver División Fiduciaria en Carácter de Fiduciario del Fideicomiso F2125 y Controladora Inmobiliaria Rivema S.A. de C.V. hoy Cadu Inmobiliaria S.A. de C.V. y Grupo Inmobiliario Bgm S.A. de C.V. y Inmobiser S de R.L. de C.V. y Corredor Tarango S.A. de C.V. y Corpovael Sab de C.V. Oral Mercantil 2 Acdos. en Amparo. Núm. Exp. 299/2023 Corpavel.
Prosa Productos Naturales S.A. de C.V. vs. Farmacia París S.A. de C.V. Oral Mercantil 1 Acdo. Núm. Exp. 583/2023.
Secreto. Ejecutivo Mercantil 1 Acdo. Núm. Exp. 23/2026.
Secreto. Ejecutivo Mercantil Ejecutivo Mercantil. 1 Acdo. Núm. Exp. 329/2026.
Secreto. Ejecutivo Mercantil Ejecutivo Mercantil. 1 Acdo. Núm. Exp. 330/2026.
Secreto. Ejecutivo Mercantil Ejecutivo Mercantil. 1 Acdo. Núm. Exp. 339/2026.
Secreto. Ejecutivo Mercantil Oral Oralidad Mercantil 1 Acdo. Núm. Exp. 589/2024.
Secreto. Ejecutivo Mercantil 1 Acdo. Núm. Exp. 709/2025.
Si Vale México S.A. de C.V. vs. Vilival S.A. de C.V. Oral Mercantil 1 Acdo. Núm. Exp. 30/2025.
Unión Nacionalde Cañeros Asociación Civil vs. Banco Nacional de México Sa Institución de Banca Múltiple Grupo Financiero Banamex y Verduzco Alcaraz Rigoberto y Hernández Cardelas Tomasa. Oral Mercantil 1 Acdo. Núm. Exp. 1126/2025.
AUDIENCIA
González Ramírez Rogelio su Sucesión vs. Banco Azteca Sa Institución de Banca Múltiple. Oral Mercantil Oral Mercantil. 1 Audiencia. Núm. Exp. 1153/2025.
NO PUBLICADO
Fuentes Gómez Carlos Ignacio vs. HSBC México, S.A., Institución de Banca Múltiple, Grupo Financiero HSBC. Oral Mercantil. 1 Audiencia. Núm. Exp. 893/2025.
SENTENCIA DEFINITIVAS NO PUBLICADA DEL 24 DE MARZO DEL 2026
Fuentes Gómez Carlos Ignacio vs. HSBC México, S.A., Institución de Banca Múltiple, Grupo Financiero HSBC. Oral Mercantil 1 Núm. Exp. 893/2025

LA SECRETARIA DE ACUERDOS
LIC. LUZ EDITH VELARDE BERNAL

DÉCIMO TERCERO DE LO CIVIL DE PROCESO ORAL

SECRETARÍA "A"
ACUERDOS DEL 24 DE MARZO DEL 2026

Ap Justo, Sapi de C.V. vs. Mercadotecnia Estratégica Promocional S.A. de C.V. y Otros. Ejecutivo Mercantil Tramite. 1 Acdo. Núm. Exp. 337/2025.
Banco Santander México Sa Institución de Banca Múltiple Grupo Financiero Santander México vs. Power a & G S.A. de C.V. y Kim Chávez Gabriel y Vaca Vigueras Andrea Celeste. Ejecutivo Mercantil Oral Oralidad Mercantil Tramite. 1 Acdo. en Expedientillo. Núm. Exp. 121/2023 Expedientillo.
Becerril Coca & Beceril, S. C vs. Kanalhit, S.A. de C.V. y Kanan Hamui Jaime. Cump. de Contrato Oralidad Civil Se Sobresee Amparo. 1 Acdo. en Amparo. Núm. Exp. 49/2022 Amparo Directo Actora.
Becerril Coca & Beceril, S. C vs. Kanalhit, S.A. de C.V. y Kanan Hamui Jaime. Cump. de Contrato Oralidad Civil Interpone Recurso de Revisión. 1 Acdo. en Amparo. Núm. Exp. 49/2022 Amparo Directo Demandada.
Centro Radiologico de Estudios Especiales S de R.L. de C.V. vs. Mapfre México S.A. Cump. de Contrato Oralidad Mercantil Tramite. 2 Acdos. Núm. Exp. 751/2023 Tomo II.
Corporativo Laudex Sapi de C.V. Sofom Enr vs. Granados Reyes Sergio y Ortiz Rico Roberto Carlos. Ejecutivo Mercantil Tramite. 1 Acdo. Núm. Exp. 418/2024.
Galicia Castillo Pablo Leobardo vs. Palma Ramos David. Oral Civil Tramite. 1 Acdo. Núm. Exp. 1042/2025.
García Martínez Paula Andrea vs. Larroa Dávila Joaquín Jesús y Larroa Dávila Christian Rodolfo. Oral Civil Admisión. 1 Acdo. Núm. Exp. 331/2026.
Gravitas Motion, S.A. P. I. de C.V. vs. Cadena Sánchez Víctor Manuel y Cadena Sánchez Luis Antonio. Ejecutivo Mercantil Tramite. 1 Acdo. Núm. Exp. 319/2025.

SOLO CONSULTA

HSBC México, Sociedad Anónima, Institución de Banca Múltiple, Grupo Financiero HSBC, División Fiduciaria Dentro del Fideicomiso F/234036 vs. Marco Antonio Hernández Hernández y Marisela Acosta Montoya. Oral Mercantil Tramite. 1 Acdo. Núm. Exp. 661/2015 Tomo II.

Limones Pérez S.A. de C.V. vs. Alfaomega Grupo Editor S.A. de C.V. y Gianntto Asenjo Pablo Adrián. Oral Mercantil Tramite. 1 Acdo. Núm. Exp. 133/2026.

Martínez Barragán Ana María vs. Instituto de Seguridad y Servicios Sociales de Los Trabajadores del Estado Issste y Metlife México S.A. de C.V. y Seguros Banorte S.A. de C.V. Oral Mercantil Tramite. 1 Acdo. Núm. Exp. 745/2025.

Meiko Clean Solutions México S de R.L. de C.V. vs. Pause Café Corporativo S.A. de C.V. Oral Mercantil Tramite. 1 Acdo. Núm. Exp. 805/2025.

Molina Avilés Consuelo vs. Gestión de Recuperación de Cartera Bancaria y Grac Bienes Raíces. Resc. de Contrato Oralidad Mercantil Tramite. 1 Acdo. Núm. Exp. 745/2023.

Montes Franco Raymunda vs. Córdova López Ulises Absalón. Oral Mercantil Desechado. 1 Acdo. Núm. Exp. 295/2026.

Muñoz Fernández Patricia vs. Intermediación Inmobiliaria Gutza S.A. de C.V. Oral Mercantil Tramite. 1 Acdo. Núm. Exp. 766/2025.

Náder Carrillo Alberto Elías vs. Kod Sociedad Anónima Promotora de Inversión de Capital Variable. Otros Oralidad Mercantil Tramite. 1 Acdo. Núm. Exp. 400/2025.

Saad Corzo Julián Antonio vs. Seguros Atlas Sociedad Anónima. Oral Mercantil Interpone el Actor Recurso de Revisión. 1 Acdo. en Amparo. Núm. Exp. 94/2020 Amparo 502/2025-Vii.

Secreto. Providencias Precautorias Mercantil Tramite. 1 Acdo. Núm. Exp. 1006/2025.

Secreto. Providencias Precautorias Mercantil Tramite. 1 Acdo. Núm. Exp. 1081/2025.

Secreto. Providencias Precautorias Mercantil Turno. 1 Acdo. Núm. Exp. 130/2026.

Secreto. Providencias Precautorias Mercantil Tramite. 1 Acdo. Núm. Exp. 1369/2025.

Secreto. Ejecutivo Mercantil Tramite. 4 Acdos. Núm. Exp. 226/2025.

Secreto. Ejecutivo Mercantil Turno. 1 Acdo. Núm. Exp. 292/2026.

Secreto. Ejecutivo Mercantil Desechado. 1 Acdo. Núm. Exp. 343/2026.

Secreto. Ejecutivo Mercantil Prevención. 1 Acdo. Núm. Exp. 346/2026.

Secreto. Ejecutivo Mercantil Tramite. 1 Acdo. Núm. Exp. 955/2025.

SENTENCIAS DEFINITIVAS DEL 24 DE MARZO DEL 2026

Auto Amecah, S.A. de C.V. vs. Macías Caro Alfredo y Márquez Hernández Eva. Ejecutivo Mercantil Oral Oralidad Mercantil Sent. Def. 1 Núm. Exp. 736/2024

Guichard Olguín Sandra Patricia vs. Fontana Díaz Diego. Ejecutivo Mercantil Sent. Def. 1 Núm. Exp. 541/2025

Velázquez García Vicente vs. López Pichardo Rogelio. Ejecutivo Mercantil Sent. Def. 1 Núm. Exp. 1282/2025

LA SECRETARIA DE ACUERDOS
LIC. KARINA VALENCIA SÁNCHEZ

SECRETARÍA "B"
ACUERDOS DEL 24 DE MARZO DEL 2026

Balderas Flores Nelly Ivette vs. Díaz Ortega Axiry Wendolyne. Oral Civil 1 Acdo. Núm. Exp. 959/2025.

Corporativo Laudex Sapi de C.V. Sofom Enr vs. Gil Esquivel Rosa Guadalupe y Fernández Galván Alma Angélica. Providencias Precautorias Mercantil 2 Acdos. Núm. Exp. 755/2025.

Corporativo Laudex Sapi de C.V. Sofom Enr vs. Sánchez Esquivel Erik. Oral Mercantil 1 Acdo. Núm. Exp. 659/2022.

Corporativo Laudex Sociedad Anónima Promotora de Inversión de Capital Variable Sociedad Financiera de Objeto Múltiple Entidad No Regulada vs. Lesly Ruby Ávila Estrada, María Elizabeth Estrada Castro y Soledad Valente Rodríguez. Oral Mercantil 1 Acdo. Núm. Exp. 593/2016.

Díaz Carmona Jacqueline vs. Alquimiadigitalmx S.A. de C.V. Ejecutivo Mercantil 1 Acdo. Núm. Exp. 38/2025.

Díaz Carmona Jacqueline vs. Alquimiadigitalmx S.A. de C.V. Ejecutivo Mercantil 1 Acdo. en Amparo. Núm. Exp. 38/2025 Amparo 1288/2025.

Enkarios, S.A. de C.V. vs. Diferromex, S.A. de C.V. Oral Mercantil Queda Amparo Sin Materia. 1 Acdo. en Amparo. Núm. Exp. 185/2020 Amp. Indirecto Enkarios.

Flores Hernández Juan Manuel vs. Oxal, Sociedad Anónima de Capital Variable y Terrazas Fernández Diana y Terrazas Fernández Lorena y Terrazas Fernández Alberto. Oral Mercantil 1 Acdo. Núm. Exp. 713/2025.

Gm Financial de México S.A. de C.V. Sociedad Financiera de Objeto Múltiple Entidad Regulada vs. Christian Arturo. Ejecutivo Mercantil 1 Acdo. Núm. Exp. 809/2025.

Gutiérrez Fuentes Manuel vs. Banco Inbursa Sa Institución de Banca Múltiple Grupo Financiero Inbursa. Otros Oralidad Mercantil 1 Acdo. Núm. Exp. 89/2024.

Imagina Tu Crecimiento, Sociedad Anónima Promotora de Inversión de Capital Variable, Sociedad Financiera de Objeto Múltiple Entidad No Regulada vs. Expo Musse, Sociedad Anónima de Capital Variable y Adrián Pablo Araya Valenzuela. Oral Mercantil 1 Acdo. en Expedientillo. Núm. Exp. 92/2015 Expedientillo.

Ojeda Omaña Hugo vs. Alcocer Romo Patricio. Ejecutivo Mercantil 1 Acdo. Núm. Exp. 1019/2025.

Perkay S.A. de C.V. vs. Filyal Construcciones S.A. de C.V. Oral Mercantil 1 Acdo. en Amparo. Núm. Exp. 671/2024 Amparo Directo -Demandada.

Secreto. Oral Mercantil 1 Acdo. en Incidente. Núm. Exp. 149/2026 Inc. de Providencias Precautorias.

Secreto. Ejecutivo Mercantil Recurso de Revocación. 1 Acdo. Núm. Exp. 296/2026.

Secreto. Ejecutivo Mercantil Admisión. 1 Acdo. Núm. Exp. 305/2026.

Secreto. Ejecutivo Mercantil Admisión. 1 Acdo. Núm. Exp. 335/2026.

Secreto. Providencias Precautorias Mercantil Prevención. 1 Acdo. Núm. Exp. 341/2026.

Secreto. Ejecutivo Mercantil Desechado. 1 Acdo. Núm. Exp. 353/2026.

Secreto. Providencias Precautorias Mercantil 1 Acdo. Núm. Exp. 53/2026.

Secreto. Medios Preparatorios Oral Mercantil 2 Acdos. Núm. Exp. 866/2025.

Sistema Único de Autofinanciamiento, S.A. de. C.V. vs. Cortez Meza Claudia Belem. Ejecutivo Mercantil 1 Acdo. Núm. Exp. 125/2026 Amparo Directo -Actora.

NO PUBLICADO

Tagle Robles Mónica vs. Distribuidora Liverpool S.A. de C.V. y Liverpool Pc S.A. de C.V. Oral Mercantil 1 Acdo. Núm. Exp. 332/2026.

SENTENCIA INTERLOCUTORIA NO PUBLICADA

Secreto. Ejecutivo Mercantil Sent. Interl. 1 Núm. Exp. 296/2026

LA SECRETARIA DE ACUERDOS POR MINISTERIO DE LEY
LIC. TANIA HAYDEE ORTIZ SALDAÑA

SECRETARÍA "C"
ACUERDOS DEL 24 DE MARZO DEL 2026

Aguilar Sánchez Julieta Iraiz vs. Fabriz Méndez David y Reyna Macías Susana. Ejecutivo Mercantil 1 Acdo. Núm. Exp. 996/2025.

BBVA México Sociedad Anónima Institución de Banca Múltiple Grupo Financiero BBVA México vs. Cervantes García Lorena Raquel. Oral Mercantil 2 Acdos. en Amparo. Núm. Exp. 642/2025 Amparo Directo -Demandada.

Comercializadora Dure S.A. de C.V. vs. El Palacio de Hierro S.A. de C.V. Juris. Voluntaria Oral Civil 1 Acdo. Núm. Exp. 207/2026.

Dd3 Hipotecaria S.A. de C.V. Sofom Enr vs. Banca Mifel Sa Institución de Banca Múltiple Grupo Financiero Mifel como Fiduciario del Fideicomiso de Administración No Empresarial Identificado Bajo el Número 3778/2020. Ejecutivo Mercantil 2 Acdos. en Amparo. Núm. Exp. 993/2025 Amparo 336/2026.

García Palomares Sabino vs. Banco Nacional de México Sa Integrante del Grupo Financiero Banamex. Oral Civil 1 Acdo. Núm. Exp. 291/2026.

Grupo Constructor Itaka S.A. de C.V. vs. Ilizaliturri Mireles Karla y Mireles Belmonte Angélica Clementina. Oral Mercantil 1 Acdo. Núm. Exp. 1284/2025.

Hernández Rivera Azael y Martínez Ariza Cirina y Hernández Martínez Wendy Cristina vs. Metlife México S.A. de C.V. Pago de Seguro Oralidad Mercantil 2 Acdos. Núm. Exp. 654/2023.

Kdm Fire Systems Sapi de C.V. vs. Instalaciones Elemsa S.C. de R.L. de C.V. Oral Mercantil 1 Acdo. Núm. Exp. 297/2023.

Levy Hop Máyer vs. Desarrollos Especializados en Biotecnologia y Diagnóstico Molecular S.A. de C.V. y Flores Alvarado Alma Astrid. Oral Mercantil 1 Acdo. en Amparo. Núm. Exp. 318/2025 Amparo Actor.

Mr Ice Luxury Cp S.A. de C.V. y Hernández Camacho Pablo Roberto vs. Dimensión Filmica S.A. de C.V. Oral Mercantil 1 Acdo. Núm. Exp. 6/2026.

SOLO CONSULTA
SOLO CONSULTA
SOLO CONSULTA

Red Amigo Dal Sapi de C.V. Sofom Enr vs. Grupo Argena S.A. de C.V. y Pérez Meza Alejandro. Ejecutivo Mercantil 1 Acdo. en Incidente. Núm. Exp. 1008/2025 Providencia Precautoria.
Romero Mata Jorge Alberto vs. Medina Cruz Saira Nayeli. Ejecutivo Mercantil 1 Acdo. Núm. Exp. 756/2025.
Secreto. Ejecutivo Mercantil 1 Acdo. Núm. Exp. 492/2025 Providencias Precautorias.
Secreto. Ejecutivo Mercantil 1 Acdo. Núm. Exp. 684/2025.
Secreto. Providencias Precautorias Oral Mercantil 1 Acdo. Núm. Exp. 765/2024 Providencia Precautoria.
Secreto. Oral Mercantil 5 Acdos. Núm. Exp. 951/2025 Providencias Precautorias.
NO PUBLICADOS
Gutiérrez Ledezma Blanca Flor Laura vs. Gutiérrez Nieto José Domingo su Sucesión. Oral Civil 1 Acdo. Núm. Exp. 333/2026.
Secreto. Ejecutivo Mercantil 1 Acdo. Núm. Exp. 348/2026.
AUDIENCIA
López Ramírez Zito Federico vs. Rodríguez Gómez Edith. Oral Civil. 1 Audiencia. Núm. Exp. 1071/2025.

LA SECRETARIA DE ACUERDOS
LIC. TANIA HAYDEE ORTIZ SALDAÑA

DÉCIMO CUARTO DE LO CIVIL DE PROCESO ORAL Y DE TUTELA DE DERECHOS HUMANOS DE LA CIUDAD DE MÉXICO

SECRETARÍA "A"
ACUERDOS DEL 24 DE MARZO DEL 2026

Autofinanciamiento México S.A. de C.V. vs. Sánchez Núñez Roberto Carlos y Núñez Pérez Rosalío y López Ruíz de Núñez Edilberta y También Conocida como López Ruíz Edilberta y Núñez Pérez Pedro. Ejecutivo Mercantil A. 1. No Ha Lugar. 1 Acdo. Núm. Exp. 1310/2025.
Castro Zamudio Eduardo. Oral Civil A. 1. Informe Justificado. 1 Acdo. en Amparo Buscador. Núm. Exp. 793/2024 Interpuesto por Eduardo Castro Zamudio 793/2024-III.
Kantorovich Wladislavovsky Sergio y Kantorovich Wladislavovsky de Cielak Lilián y Kantorovich Wladislavovsky de Cielak Cynthia y Kantorovich Wladislavovsky Karla vs. Den Desarrollo Inmobiliario Sociedad Anónima de Capital Variable. Oral Mercantil A. 1. Razon Actuarial -Turno. 5 Acdos. en Amparo. Núm. Exp. 293/2022 Interpuesto por Den Desarrollo Inmobiliario, S.A. de C.V. Q. C. 9/2026.
Murrieta Cabrera Marcelino David vs. Exitus Credit Sapi de C.V. Sofom Enr. Oral Mercantil A. Autorización. 2 Acdos. Núm. Exp. 41/2026.
Secreto. Ejecutivo Mercantil A. 1. a Lo Ordenado. 2 Acdos. Núm. Exp. 121/2024.
Secreto. Ejecutivo Mercantil A. 1. Razon Actuarial -Vista. 1 Acdo. Núm. Exp. 123/2026.
Secreto. Ejecutivo Mercantil A. 1. Remisión de Exh. Electrónico. 1 Acdo. Núm. Exp. 132/2026.
Secreto. Ejecutivo Mercantil A. Prevención. 1 Acdo. en Otros. Núm. Exp. 1361/2025 Providencias Precautorias.
Secreto. Providencias Precautorias Mercantil A. Prov Prec. 1 Acdo. Núm. Exp. 182/2026.
Secreto. Ejecutivo Mercantil A. 1. Recepción de Exh. -Vista. 1 Acdo. Núm. Exp. 282/2025.
Secreto. Ejecutivo Mercantil A. Sicor. 2 Acdos. Núm. Exp. 300/2026.
Secreto. Ejecutivo Mercantil A. Prevención. 2 Acdos. Núm. Exp. 313/2026.
Secreto. Ejecutivo Mercantil Oral Mercantil A. 1. Requerimiento de Documentos. 1 Acdo. Núm. Exp. 361/2026.
Secreto. Providencias Precautorias Mercantil A. 1. Siara -Respuesta Bancos. 1 Acdo. Núm. Exp. 642/2025.
Secreto. Oral Mercantil A. Precise. 1 Acdo. Núm. Exp. 691/2025.
Secreto. Ejecutivo Mercantil A. 1. Turno-Cedula. 2 Acdos. Núm. Exp. 893/2024.
Vfs México, Sociedad Anónima de Capital Variable, Sociedad Financiera de Objeto Múltiple, Entidad No Regulada vs. Del Río López Jaquelíne y Aragón Rodríguez Guillermo Armando. Ejecutivo Mercantil A. 1. Se Admite Amparo. 1 Acdo. en Amparo. Núm. Exp. 761/2025 Interpuesto por Vfs México. S.A. de C.V. Sociedad Financiera de Objeto Múltiple 1008/2025.
Zawoznik Prusacas Lilia vs. Nandog Pet Company, S. de R. L. de C.V. y Jastrow Escalante María Eugenia y Jastrow Escalante de Chedraui También Conocida como María Eugenia. Oral Mercantil A. Prevención. 1 Acdo. Núm. Exp. 311/2026.
AUDIENCIA
Cain Yermia Eduardo vs. Bkb Infraestructura S.A. de C.V. A. Cita Aud. Prelim. Oral Mercantil. 1 Audiencia. Núm. Exp. 21/2026.

LA SECRETARIA DE ACUERDOS
LIC. CAROLINA FERNANDA TORRES COLÍN

SECRETARÍA "B"
ACUERDOS DEL 24 DE MARZO DEL 2026

Autofinanciamiento México S.A. de C.V. vs. Aguilera Silva Edgar Alberto y Rojas Sánchez Jorge Alberto y Rojas Alarcón Berenice Hidai y Aguilera Silva Juan Ramón. Oral Mercantil B-Se Informa Proveído. 1 Acdo. en Amparo. Núm. Exp. 40/2026 Interpuesto por Autofinanciamiento México, S.A. de C.V. D. C. 136/2026 y D. C. 138/2026.
BBVA México Sociedad Anónima Institución de Banca Múltiple Grupo Financiero BBVA México vs. Contreras Reyes Diana Ixchelt. Oral Mercantil B-Prevención Oral Mercantil. 1 Acdo. Núm. Exp. 284/2026.
BBVA México Sociedad Anónima Institución de Banca Múltiple Grupo Financiero BBVA México vs. Pérez Barroso Alan Enrique. Oral Mercantil B-Prevención Oral Mercantil. 1 Acdo. Núm. Exp. 296/2026.
Engine Core, S.A. de C.V. vs. B Drive It, S.A. de C.V. Providencias Precautorias Mercantil B-Se Informa Proveído. 1 Acdo. Núm. Exp. 650/2025 Tomo IV.
Escalona Guzmán José Antonio vs. Consultoría Jurídica y Desarrollo Inmobiliario Sociedad Anónima de Capital Variable y Walmart de México S. de R. L. de C.V. Quien También Se Hace Llamar Nueva Walmart de México S. de R. L. de C.V. Oral Mercantil B-Se Agrega Ced. y Razón Actuarial. 2 Acdos. Núm. Exp. 1135/2025.
González Ramírez Horacio Alberto vs. Palencia Hinojosa María del Carmen Patricia. Oral Civil B-Se Recibe Información. 1 Acdo. Núm. Exp. 46/2017 Tomo II.
Grupo Calpik Duraznos S.A. de C.V. vs. Beleki Brands S de R.L. de C.V. y Díaz Pedro. Ejecutivo Mercantil Oral Mercantil B-Aud. de Desahogo de Pruebas. 1 Acdo. Núm. Exp. 464/2025.
Harari Vázquez Martha Patricia y También Conocida como Martha Patricia Harari Vázquez de de Anda vs. Vázquez Zavala Juan Jesús y Yépez López Jorge Adalberto y Director General del Registro Público de la Propiedad y de Comercio de Esta Ciudad. Oral Mercantil B. 1. Razón Actuarial -Vista. 2 Acdos. Núm. Exp. 740/2024.
Marron Vázquez Érika Leonor vs. Grupo Nacional Provincial Sab. Oral Mercantil B-Se Informa Desechamiento de Amparo. 1 Acdo. en Amparo. Núm. Exp. 445/2023 Interpuesto por Érika Leonor Marron Vázquez 859/2025.
Omron Healthcare México S.A. de C.V. vs. Farmacia París, S.A. de C.V. Oral Mercantil B-Se Requiere a la Actora. 1 Acdo. Núm. Exp. 676/2025.
Otero Vázquez Ivonne Eugenia vs. Contreras Salazar Dolores. Oral Civil B-No Ha Lugar. 1 Acdo. Núm. Exp. 55/2024.
Quarry Construcciones e Inmuebles S.A. de C.V. vs. Enríquez Brito Javier y Mota Cruz Gabriela. Ejecutivo Mercantil B-por Exhibidas Copias Certificadas. 2 Acdos. Núm. Exp. 1334/2025.
Salgado Guerrero Jesús Enrique vs. Martínez Silva Pablo Fernando. Ejecutivo Mercantil B-Se Informa Admisión de Amparo. 1 Acdo. en Amparo. Núm. Exp. 774/2025 Interpuesto por Jesús Enrique Salgado Guerrero D. C. 162/2026-13.
Salgado Guerrero Jesús Enrique vs. Martínez Silva Pablo Fernando. Ejecutivo Mercantil B-Se Informa Admisión de Amparo. 1 Acdo. en Amparo. Núm. Exp. 774/2025 Interpuesto por Pablo Fernando Martínez Silva D. C. 163/2026-13.
Santander Consumo, S.A. de C.V., Sofom, E. R., Grupo Financiero Santander México vs. Ramírez Vásquez Marco Antonio. Ejecutivo Mercantil Oral Mercantil B. 1. Respuesta Oficio. 3 Acdos. Núm. Exp. 240/2023.
Secreto. Ejecutivo Mercantil B. 1. Razon Actuarial -Vista. 1 Acdo. Núm. Exp. 114/2026.
Secreto. Ejecutivo Mercantil Oral Mercantil B. 1. Recepción de Exh. -Turno. 1 Acdo. Núm. Exp. 205/2023.
Secreto. Providencias Precautorias Mercantil B-Ratificar Firma. 1 Acdo. Núm. Exp. 234/2026.
Secreto. Ejecutivo Mercantil Oral Mercantil B. 1. Desechado Emo. 1 Acdo. Núm. Exp. 305/2026.

SOLO CONSULTA
SOLO CONSULTA
SOLO CONSULTA

Secreto. Ejecutivo Mercantil B. 1. Se Reserva. 1 Acdo. Núm. Exp. 545/2025.
AUDIENCIA
Schwabe México S.A. de C.V. vs. Casa Marzam S.A. de C.V. B-Acta de Aud. Prelim. Ejecutivo Mercantil. 1 Audiencia. Núm. Exp. 364/2025.
SENTENCIA DEFINITIVA DEL 24 DE MARZO DEL 2026
Gm Financial de México S.A. de C.V. Sociedad Financiera de Objeto Múltiple Entidad Regulada vs. Espinosa Balanzario Areli. Ejecutivo Mercantil B-Sent. Def. 1 Núm. Exp. 16/2026

LA SECRETARIA DE ACUERDOS
LIC. SILVIA SOTO ESCALANTE

SECRETARÍA "C"
ACUERDOS DEL 24 DE MARZO DEL 2026

Pérez Reyes Yaneth Lourdes vs. García Arreola Eli Manuel. Oral Civil 1 Acdo. Núm. Exp. 378/2025.
Santana Ramírez Jorge vs. Terraza Brazza y Martínez Plata Mario Alberto. Oral Mercantil C-Prevención. 1 Acdo. Núm. Exp. 338/2026.
Secreto. Ejecutivo Mercantil C-Glosar Al Exp. Correcto. 1 Acdo. Núm. Exp. 858/2025.
NO PUBLICADOS
Sistema Único de Autofinanciamiento, S.A. de C.V. vs. Álvarez Zavala Josué Galindo. Ejecutivo Mercantil C-Glosar Expdllo. Al Expediente. 1 Acdo. Núm. Exp. 858/2025.
Sistema Único de Autofinanciamiento, S.A. de C.V. vs. Álvarez Zavala Josué Galindo. Ejecutivo Mercantil C-Ampara y Protege. 1 Acdo. en Amparo. Núm. Exp. 858/2025 Interpuesto por Sistema Ú Nico de Autofinanciamiento, S.A. de C.V. D. C. 680/2025.
AUDIENCIA NO PUBLICADA
Gómez Romero Saúl vs. HSBC México Sa Institución de Banca Múltiple Grupo Financiero HSBC. C-Fecha para Prelim. Oral Mercantil. 1 Audiencia. Núm. Exp. 87/2026.
SENTENCIA INTERLOCUTORIA
Sistema Único de Autofinanciamiento, S.A. de C.V. vs. Álvarez Zavala Josué Galindo. Ejecutivo Mercantil C-Sent. Interl. 1 Núm. Exp. 858/2025
SENTENCIA DEFINITIVA NO PUBLICADA DEL 24 DE MARZO DEL 2026
Trejo San Juan José Ángel Gibran vs. Ávila Estrada María Jazmín. Ejecutivo Mercantil C-Sent. Def. 1 Núm. Exp. 1199/2025

EL SECRETARIO DE ACUERDOS
LIC. ELOY CANTERA MONTIEL

DÉCIMO QUINTO DE LO CIVIL DE PROCESO ORAL Y DE TUTELA DE DERECHOS HUMANOS DE LA CIUDAD DE MÉXICO

SECRETARÍA "A"
ACUERDOS DEL 24 DE MARZO DEL 2026

Adconins S.A. de C.V. vs. Mendoza Álvarez Jesús Antonio y Cruz Zambrano Rafael Amador. Oral Mercantil Prevención. 1 Acdo. Núm. Exp. 187/2026.
Arik Levinsky Arkady vs. Banco Mercantil del Norte Sociedad Anónima Institución de Banca Múltiple Grupo Financiero Banorte y Salles Alvo Guillermo. Oral Civil Recoge Documentos. 1 Acdo. Núm. Exp. 1357/2025.
Banco Mercantil del Norte Sa Institución de Banca Múltiple Grupo Financiero Banorte vs. Ine S.A. de C.V. y Blancas Rodríguez Luis Ignacio y Mendoza Martínez María de Lourdes. Ejecutivo Mercantil Oral Mercantil 1 Acdo. Núm. Exp. 144/2026.
Banco Mercantil del Norte, Sociedad Anónima, Institución de Banca Múltiple Grupo Financiero Banorte vs. Grupo Textil Star One, S.A. de C.V. y Ávila Tinoco Manuel. Oral Mercantil Agrega Oficio. 1 Acdo. en Incidente. Núm. Exp. 1154/2025.
Extruchetos S.A. de C.V. vs. Kolibrie Energy Mx S.A. de C.V. Oral Mercantil Admite. 1 Acdo. Núm. Exp. 307/2026.
González García María de Los Ángeles vs. Martínez Lazo Socorro Maricela. Oral Mercantil Aclare su Petición. 1 Acdo. Núm. Exp. 170/2022.
López Sánchez Ma Guadalupe vs. Del Villar Fernández Concepción. Medios Preparatorios Mercantil Desecha. 1 Acdo. Núm. Exp. 271/2026.
Secreto. Ejecutivo Mercantil Oral Mercantil Admite. 1 Acdo. en Incidente. Núm. Exp. 144/2026.
Secreto. Oral Mercantil Desecha. 1 Acdo. Núm. Exp. 181/2026.
Secreto. Providencias Precautorias Oral Mercantil Admisorio. 1 Acdo. Núm. Exp. 211/2026.
Secreto. Ejecutivo Mercantil Oral Oralidad Mercantil Prevención. 1 Acdo. Núm. Exp. 241/2026.
Secreto. Ejecutivo Mercantil Oral Mercantil Admisorio. 1 Acdo. Núm. Exp. 287/2026.
Secreto. Ejecutivo Mercantil Desecha. 1 Acdo. Núm. Exp. 304/2026.
Secreto. Ejecutivo Mercantil Oral Mercantil 1 Acdo. Núm. Exp. 311/2026.
Secreto. Ejecutivo Mercantil Oral Mercantil Admite. 1 Acdo. Núm. Exp. 314/2026.
Secreto. Ejecutivo Mercantil 1 Acdo. Núm. Exp. 317/2026.
Serrato Díaz Carlos Gerardo vs. Gona Acosta Dania Itzel. Ejecutivo Mercantil Difiere Firma. 1 Acdo. Núm. Exp. 487/2025.
Somerlanne S.A. de C.V. vs. Diseño Arkitech S.A. de C.V. y Quintero Rodríguez Fernando Rafael. Oral Mercantil Estarse a Diverso Proveído. 1 Acdo. Núm. Exp. 181/2026.
Ubbit, S.A. de C.V. vs. Mapfre México, S.A. Oral Mercantil Exhibe Copias Certificadas Fijada Litis. 2 Acdos. Núm. Exp. 214/2025.
AUDIENCIA
BBVA México, Sociedad Anónima, Institución de Banca Múltiple, Grupo Financiero BBVA México y BBVA México, S.A., Institución de Banca Múltiple, Grupo Financiero BBVA México vs. García Estudillo Melina. Aud. Prelim. Ejecutivo Mercantil Oral Mercantil. 1 Audiencia. Núm. Exp. 1304/2025.

LA SECRETARIA DE ACUERDOS
LIC. ARGELIA ÁLVAREZ ROCHA

SECRETARÍA "B"
ACUERDOS DEL 24 DE MARZO DEL 2026

Banco Santander México Sa Ibm Grupo Financiero Santander México vs. Fldesco S.A. de C.V. y López González Jorge. Ejecutivo Mercantil Sin Lugar. 1 Acdo. Núm. Exp. 292/2024.
Casn Industrial Group S.A. de C.V. vs. Luna Pérez Miguel Ángel. Oral Civil Turno Cedula. 1 Acdo. Núm. Exp. 550/2025.
Corporación Nomi Fin. S.A. de C.V. Soform Enr vs. Ferresteel de Juárez S de R.L. de C.V. y Acosta Ortiz Carlos. Providencias Precautorias Mercantil Sent. Interlocutoria. 1 Acdo. Núm. Exp. 152/2024.
Desarrollos Inmobiliarios Raipavi S.A. de C.V. vs. Nacional Financiera S.N.C. como Fiduciaria del Gobierno Federal en el Fideicomiso Denominado Fondo Nacional de Fomento Al Turismo. Oral Mercantil Interpone Recurso de Revisión. 1 Acdo. en Amparo. Núm. Exp. 826/2024 Directo Nacional.
Fabrica de Cajas Caesa S.A. de C.V. vs. Compañía Abastecedora Nacional S.A. de C.V. Oral Mercantil 1 Acdo. en Expedientillo. Núm. Exp. 20/2024.
Fernández Breceda Javier vs. Duayhe Matta Christian Michel. Ejecutivo Mercantil Oral Oralidad Mercantil Oficio Siara. 1 Acdo. en Incidente. Núm. Exp. 450/2025 Providencias Precautorias.
García Castañeda Brisa Guadalupe vs. Castañeda Pérez Noemí y También Conocida como María Noemí Castañeda Pérez. Cump. de Contrato Oralidad Civil Nhl. 1 Acdo. en Expedientillo. Núm. Exp. 615/2023.
Gestión de Servicios Corporativos Jw S.C. vs. Argos Soluciones Creativas S.A. de C.V. Oral Mercantil Dada Cuenta. 1 Acdo. Núm. Exp. 312/2024.
Juárez Rojano Alfredo vs. Juan Carlos Aguirre Lira, Rubén Ramírez Rojano y Registro Público de la Propiedad y de Comercio de la Ciudad de México. Oral Civil 1 Acdo. Núm. Exp. 59/2017.
Morelos Cedillo Olalde Milton Mauricio y Álvarez Domínguez Cinthya vs. Órgano Interno de Control de la Secretaria de Desarrollo Urbano y Vivienda de la Ciudad de México (Seduvi). Protección Efectiva de Derechos Tutela Efectiva de Derechos Humanos 1 Acdo. en Expedientillo. Núm. Exp. 788/2022.
Nacional Financiera Sociedad Nacional de Crédito, Institución de Banca de Desarrollo, como Fiduciaria del Fideicomiso Denominado Fondo para el Desarrollo Social de la Ciudad de México vs. Laura Flores Fuentes, Zita Maricela Fuentes Leija y José Guillermo Flores Dorantes. Oral Mercantil 1 Acdo. en Expedientillo. Núm. Exp. 362/2018.
Pacheco Uribe Víctor Manuel vs. Pacheco Córdova Arantza Andrea y Pacheco Córdova Leslie Jassive. Oral Civil Apelación. 1 Acdo. Núm. Exp. 1365/2025.
Peña Herrera Somellera Luis Guillermo vs. A. Frederic Clapp Jiménez L. y Moreno Mercado Cristóbal Ángel y Hernández Reynoso Rebeca. Ejecutivo Mercantil Oral Oralidad Mercantil Turno Exhorto. 1 Acdo. en Otros. Núm. Exp. 275/2020 Tomom II.

SOLO CONSULTA

Secreto. Oral Mercantil Sin Lugar. 1 Acdo. en Incidente. Núm. Exp. 1280/2025 Providencias Precautorias.
Secreto. Ejecutivo Mercantil Oral Oralidad Mercantil Ratifica. 1 Acdo. Núm. Exp. 242/2026.
Secreto. Ejecutivo Mercantil Admisión. 1 Acdo. Núm. Exp. 248/2026.
Secreto. Oral Mercantil por Hechas Sus Manifestaciones. 1 Acdo. Núm. Exp. 268/2026.
Secreto. Otros Oralidad Mercantil Prev. 1 Acdo. Núm. Exp. 298/2026.
Secreto. Ejecutivo Mercantil Oral Oralidad Mercantil Prev. 1 Acdo. Núm. Exp. 302/2026.
Secreto. Oral Civil Desecha. 1 Acdo. Núm. Exp. 305/2026.
Secreto. Ejecutivo Mercantil Oral Oralidad Mercantil Prev. 1 Acdo. Núm. Exp. 332/2026.
Secreto. Ejecutivo Mercantil Prev. 1 Acdo. Núm. Exp. 338/2026.
Secreto. Providencias Precautorias Mercantil Ratifica. 2 Acdos. Núm. Exp. 800/2025.
Si Crea Comercial S.A. de C.V. vs. Arredondo Aceves Alexis. Ejecutivo Mercantil Oral Mercantil Baja Documental. 1 Acdo. Núm. Exp. 148/2026.
Start Banregio Sociedad Anónima de Capital Variable Sociedad Financiera de Objeto Múltiple Entidad Regulada Banregio Grupo Financiero vs. Conperpa Sociedad Anónima de Capital Variable y Fernández Rivero Arcenio Jesús Gerardo. Providencias Precautorias Mercantil Oficio Recordatorio Siara. 1 Acdo. Núm. Exp. 212/2025.
AUDIENCIA
Montañez Morfín Jorge vs. Axa Seguros S.A. de C.V. Señala Aud. Ejecutivo Mercantil Oral Oralidad Mercantil. 1 Audiencia. Núm. Exp. 1248/2025.

LA SECRETARIA DE ACUERDOS
LIC. SANDRA ITZEL ZARATE

SECRETARÍA "C"
ACUERDOS DEL 24 DE MARZO DEL 2026

Ávila Basurto Yoshua y Salinas Romo Diego Alexis vs. Ávila Medina Roberto y Sánchez Carbajal Dionisio. Oral Mercantil Audiencia. 1 Acdo. Núm. Exp. 86/2025.
BBVA Leasing México S.A. de C.V. vs. Logística Transporte y Pensión B&J S de R.L. de C.V. y Ramírez Enríquez Julián y Tovar González Brenda Idalia y Ramírez Nieto Julián. Oral Mercantil Turno Exhorto. 1 Acdo. Núm. Exp. 1193/2025.
Ge Seguridad en su Vivienda S de R.L. vs. Salazar Guardado Leticia. Oral Mercantil Desecha. 1 Acdo. Núm. Exp. 260/2026.
Hernández Carballo Luz María vs. Méndez Torres José. Reiv. Oralidad Civil No Ampara Ni Protege :] A. 2 Acdos. en Amparo. Núm. Exp. 213/2024 Amparo Indirecto 876/2025-VI.
HSBC México Sociedad Anónima Institución de Banca Múltiple Grupo Financiero HSBC vs. Arámburu Hernández Lorena. Ejecutivo Mercantil Oral Mercantil Turno Cedula. 1 Acdo. Núm. Exp. 203/2026.
Ku Bo Financiero S.A. de C.V. Sfp vs. Olmos Poblano Laura Natali. Oral Mercantil No Ha Lugar. 1 Acdo. en Expedientillo. Núm. Exp. 253/2025 Expedientillo.
Liquitech, Sociedad Anónima Promotora de Inversión de Capital Variable vs. Martínez Rodríguez Lesly Pamela. Providencias Precautorias Mercantil Exhiba Garantía. 1 Acdo. Núm. Exp. 273/2026.
Zermeño Caporal Estefania vs. Alarcón Alcayaga José Luis. Ejecutivo Mercantil Turno Cedula. 1 Acdo. Núm. Exp. 293/2026.
AUDIENCIA
Promotora de Productos y Mercados Mexicanos S.A. de C.V. vs. Tiendas Chedraui S.A. de C.V. Acta Min Oral Mercantil. 1 Audiencia. Núm. Exp. 1160/2025.

LA SECRETARIA DE ACUERDOS
LIC. CLAUDIA MERA ROSAS

DÉCIMO SEXTO DE LO CIVIL DE PROCESO ORAL Y DE TUTELA DE DERECHOS HUMANOS DE LA CDMX

SECRETARÍA "A"
ACUERDOS DEL 24 DE MARZO DEL 2026

Sofom Inbursa, S.A. de C.V., Sociedad Financiera de Objeto Múltiple Entidad Regulada, Grupo Financiero Inbursa vs. Distribuidora Comercial Dichiri Marcus S.A. de C.V. Oral Mercantil 1 Acdo. Núm. Exp. 781/2018.
Álvarez García Francisco vs. Viramontes Nambo Edgar Alejandro. Ejecutivo Mercantil Oral Mercantil 1 Acdo. Núm. Exp. 222/2025.
Anguiano Castellanos Paul Gerardo vs. Operadora Diago S.A. de C.V. y Arias Razo Juan Antonio y Díaz de León González José Antonio y Cabrera Estrada Paola. Oral Mercantil Acuerdo. 1 Acdo. Núm. Exp. 1351/2025.
Anguiano Castellanos Paul Gerardo vs. Operadora Diago S.A. de C.V. y Arias Razo Juan Antonio y Díaz de León González José Antonio y Cabrera Estrada Paola. Oral Mercantil Acuerdo. 1 Acdo. en Cuaderno_Amparo_Act. Núm. Exp. 1351/2025 Amparo Directo.
Colín Fabián Martha y Jiménez González Nicasio vs. Díaz de Navarrete Evangelina. Oral Civil 1 Acdo. Núm. Exp. 722/2025.
Corporación Nomi Fin. S.A. de C.V. Sofom Enr vs. Distribuidora Concreazul F2 S.A. de C.V. y Espinosa Medina Javier Isidro. Oral Mercantil 1 Acdo. en Expedientillo. Núm. Exp. 642/2023.
Coventure Pre Season Special Assets Fund Llc vs. Agrícola Heras S.A. de C.V. y Hernández Astiazaran Fernando Alonso y Hernández Astiazaran Alan. Ejecutivo Mercantil Oral Mercantil 1 Acdo. Núm. Exp. 282/2025.
Daimler Financial Services México S de R L de C V vs. Transportes Especializados Ruíz Sociedad Anónima de Capital Variable y Ruíz Vázquez José Arnaldo y Ruíz Alanís Heriberto Gil. Providencias Precautorias Mercantil 1 Acdo. Núm. Exp. 1306/2025.
Finae Sapi de C.V. Sofom Enr vs. González Gutiérrez Sofía Denisse y González Quevedo Santos Ricardo y Gutiérrez Mendizábal Celia. Ejecutivo Mercantil Oral Mercantil 1 Acdo. Núm. Exp. 1/2026.
González Sánchez Óscar Manuel vs. Centro de Contacto de Servicios S.A. de C.V. y Galindo Domínguez Luis Javier y López Fernández María de Lourdes Luscinda y Fernández Sotelo Ricardo Miguel Agustín Diego. Oral Civil 1 Acdo. en Seccion_De_Ejecución. Núm. Exp. 616/2025.
Instituto del Fondo Nacional para el Consumo de Los Trabajadores vs. Migueles Bueno Ángel Antonio. Oral Mercantil 1 Acdo. Núm. Exp. 271/2026.
Juárez Jiménez Brenda vs. Hernández Orozco Fabián Aurelio. Oral Civil 1 Acdo. en Expedientillo. Núm. Exp. 632/2022.
Jvs Inc. México S.A. de C.V. vs. Metalat S.A. de C.V. Oral Mercantil 1 Acdo. Núm. Exp. 811/2025.
K C International Llc vs. Serviempaques Marba, S.A. de C.V. Oral Mercantil 1 Acdo. Núm. Exp. 301/2026.
Ortiz Cruz Juan Carlos vs. Vásquez Martínez Silvestre y Vázquez Martínez Alejandra. Oral Civil 1 Acdo. Núm. Exp. 306/2026.
Pacheco Frutos Martín Francoise vs. Martínez Alcántara Rosario. Ejecutivo Mercantil Oral Mercantil Acta de Aud. Local del Juzgado. 1 Acdo. Núm. Exp. 1152/2025.
Salles Berges Guerrero Sandra Marcela vs. Franco León Consuelo y Neria Franco Juana y Neria Franco Martín y Ocampo Ruíz Adolfo. Oral Civil 1 Acdo. Núm. Exp. 100/2026.
Sicrea Comercial S.A. de C.V. vs. Núñez Tomita Nelly. Ejecutivo Mercantil Oral Mercantil 1 Acdo. Núm. Exp. 621/2025.
Sofom Inbursa S.A. de C.V. Sofom Er Grupo Financiero Inbursa vs. Beltrán Muñoz Jazmín Areli. Oral Mercantil 1 Acdo. Núm. Exp. 342/2026.
Toyota Financial Services México S.A. de C.V. vs. De la Cruz Cruz Fernando. Ejecutivo Mercantil Oral Mercantil Acta de Aud. Local del Juzgado. 1 Acdo. Núm. Exp. 1220/2025.
NO PUBLICADOS
Secreto. Oral Mercantil No Publicado. 1 Acdo. Núm. Exp. 280/2026.
Secreto. Providencias Precautorias Mercantil No Publicado. 1 Acdo. Núm. Exp. 300/2026.
Secreto. Ejecutivo Mercantil Oral Mercantil No Publicado. 1 Acdo. Núm. Exp. 331/2026.
AUDIENCIA
López Méndez Sonia vs. HSBC México Sa Institución de Banca Múltiple Grupo Financiero HSBC. Aud. de Juic. Oral Mercantil. 1 Audiencia. Núm. Exp. 1271/2025.
SENTENCIAS DEFINITIVAS DEL 24 DE MARZO DEL 2026
López Méndez Sonia vs. HSBC México Sa Institución de Banca Múltiple Grupo Financiero HSBC. Oral Mercantil Sent. Def. 1 Núm. Exp. 1271/2025
Pacheco Frutos Martín Francoise vs. Martínez Alcántara Rosario. Ejecutivo Mercantil Oral Mercantil Sent. Def. 1 Núm. Exp. 1152/2025
Toyota Financial Services México S.A. de C.V. vs. De la Cruz Cruz Fernando. Ejecutivo Mercantil Oral Mercantil Sent. Def. 1 Núm. Exp. 1220/2025

LA SECRETARIA DE ACUERDOS
LIC. TANIA GARCÍA ORTÍZ

SOLO CONSULTA
SOLO CONSULTA
SOLO CONSULTA

SECRETARÍA "B"
ACUERDOS DEL 24 DE MARZO DEL 2026

Baltazar y Asociados Sociedad de Responsabilidad Limitada de Capital Variable vs. Hernández Sánchez Ernestina. Oral Mercantil 1 Acdo. Núm. Exp. 1294/2025.
Castro Zamudio Eduardo. Ejecutivo Mercantil 1 Acdo. en Amparo_Buscador. Núm. Exp. 793/2024 793/2024-III.
Edelvives México S.A. de C.V. antes Editorial Progreso S.A. de C.V. vs. Lamas Vizcarra Alicia. Oral Mercantil 1 Acdo. Núm. Exp. 856/2025.
Ima Especialistas en Electrificación Ferroviaria, S.A. de C.V. vs. Ellusión, S.A. de C.V. Oral Mercantil 1 Acdo. en Cuaderno_Amparo_Act. Núm. Exp. 105/2025 Amparo Directo.
Jph Construcciones y Proyectos, S.A. de C.V. vs. BBVA Bancomer, S.A. Institución de Banca Múltiple, Grupo Financiero BBVA Bancomer. Oral Mercantil 1 Acdo. Núm. Exp. 953/2019.
Lindoro Gutiérrez Martha Yolanda vs. Banco Nacional de México Sa Integrante del Grupo Financiero Banamex. Oral Mercantil 1 Acdo. en Cuaderno_Amparo_Dem. Núm. Exp. 535/2023 Amparo Directo.
Luna Soto Erasmo vs. Axa Seguros S.A. de C.V. Oral Mercantil 1 Acdo. en Cuaderno_Amparo_Dem. Núm. Exp. 544/2025 Amparo Directo.
Montenegro Maya Noé vs. Piña Jiménez Alan Gabriel. Ejecutivo Mercantil Oral Mercantil 1 Acdo. Núm. Exp. 1005/2025.
Ransanz Cervantes Víctor vs. Cortés López Delia Margarita y López de Los Santos Juana. Oral Mercantil 1 Acdo. Núm. Exp. 1235/2025.
Scotiabank Inverlat, S.A., Institución de Banca Múltiple, Grupo Financiero Scotiabank Inverlat vs. Bojórquez Valenzuela Enrique Antonio y Fernández Rionda Juan Ramón. Ejecutivo Mercantil Oral Mercantil 1 Acdo. Núm. Exp. 223/2026.
Secreto. Ejecutivo Mercantil Oral Mercantil 1 Acdo. Núm. Exp. 1213/2025.
Secreto. Ejecutivo Mercantil Oral Mercantil 1 Acdo. Núm. Exp. 305/2026.
Secreto. Oral Mercantil 1 Acdo. Núm. Exp. 343/2026.
Secreto. Providencias Precautorias Mercantil 1 Acdo. Núm. Exp. 345/2026.
Sicairos Govea Santa Martha vs. Bancoppel Sa Institución de Banca Mutiple. Oral Mercantil 1 Acdo. Núm. Exp. 136/2026.
Universal de Servicios Patrimoniales, S.A. P. I de C.V. Sofom, E. N. R vs. Rosas Méndez Alberto de Jesús. Ejecutivo Mercantil Oral Mercantil 1 Acdo. Núm. Exp. 253/2026.
Wilson Sporting Goods Co. de México, S.A. de C.V. vs. Sneakers Premium, S.A. de C.V. Providencias Precautorias Mercantil 1 Acdo. Núm. Exp. 1236/2025.
Zambrano Fajardo Ilse Andrea vs. Tarjetas del Futuro Sapi de C.V. Oral Mercantil 1 Acdo. Núm. Exp. 344/2026.
NO PUBLICADOS
Desarrollos Sustentables Santa Fe S.A. de C.V. Sociedad en Liquidación vs. Roque Galindo Sandra. Oral Mercantil No Publicado. 1 Acdo. en Cuaderno_Amparo_Dem. Núm. Exp. 713/2025 Amparo Directo.
Secreto. Ejecutivo Mercantil Oral Mercantil No Publicado. 1 Acdo. en Incidente. Núm. Exp. 255/2026 Providencias Precautorias.
Secreto. Ejecutivo Mercantil Oral Mercantil No Publicado. 1 Acdo. Núm. Exp. 274/2026.
Secreto. Oral Mercantil No Publicado. 1 Acdo. Núm. Exp. 324/2026.
Secreto. Oral Mercantil No Publicado. 1 Acdo. Núm. Exp. 333/2026.
AUDIENCIA
Loma Vergara Daniel y Arreguín Salgado Ángel Efrén vs. Vázquez Chavarría Mercedes Sofía su Sucesión. Oral Civil. 1 Audiencia. Núm. Exp. 204/2026.
SENTENCIA DEFINITIVA DEL 24 DE MARZO DEL 2026
Constructora y Edificadora Gia a S.A. de C.V. vs. Mármoles y Canteras Maga S.A. de C.V. Oral Mercantil Sent. Def. 1 Núm. Exp. 885/2024

LA SECRETARIA DE ACUERDOS
LIC. MABEL RÍOS RICOY

SECRETARÍA "C"
ACUERDOS DEL 24 DE MARZO DEL 2026

Banco Santander México Sa Institución de Banca Múltiple Grupo Financiero Santander México vs. Corporativo Nyv S.C. y Yunis Sánchez Miguel y Sánchez Baldovinos Rosa María. Ejecutivo Mercantil Oral Mercantil 1 Acdo. Núm. Exp. 1298/2025.
Corporativo Laudex, S.A. P. I. de C.V. Sofom, E. N. R vs. Jorge Luis Suárez Morales. Oral Mercantil 1 Acdo. Núm. Exp. 439/2019.
Detisa Comercial Petróleo S.A. de C.V. vs. Gasolinería la Hacienda de Xico S.A. de C.V. Ejecutivo Mercantil Oral Mercantil 1 Acdo. Núm. Exp. 538/2025.
Espinosa Ordaz Ricardo Alejandro vs. Plan Seguro S.A. de C.V. Compañía de Seguros. Oral Mercantil 1 Acdo. Núm. Exp. 209/2026.
García Sandoval Guadalupe vs. Corona Jiménez Mauro y Corona Jiménez Enrique. Oral Civil 1 Acdo. Núm. Exp. 748/2017.
García Villanueva Blanca Rosa vs. Mapfre México, S.A. y Nr Finance México, Sociedad Anónima de Capital Variable, Sofom E. R. Oral Mercantil 1 Acdo. Núm. Exp. 458/2018.
HSBC México Sa Institución de Banca Múltiple Grupo Financiero HSBC vs. Jm Ingeniería Eléctrica Integral S.A. de C.V. y Rosas Lam Mario Guadalupe. Ejecutivo Mercantil Oral Mercantil 1 Acdo. Núm. Exp. 66/2025.
Kptl México Bank Sa Institución de Banca Múltiple Kapital México Grupo Financiero vs. Valcomex S.A. de C.V. y Luna Leyva Salvador. Ejecutivo Mercantil Oral Mercantil 1 Acdo. Núm. Exp. 158/2026.
Santillán Cazares Claudia Elizabeth vs. Mendoza Doroteo David. Ejecutivo Mercantil Oral Mercantil 1 Acdo. Núm. Exp. 37/2026.
Santillán Espinosa Eva y Santillán Espinosa Nisa Dayarlet y Corona Santillán Luis Fernando vs. Santillán Nicolás y Espinoza Mercado Alicia. Oral Civil 1 Acdo. Núm. Exp. 209/2023.
Secreto. Ord. Mercantil 1 Acdo. Núm. Exp. 346/2016.
Secreto. Oral Civil 1 Acdo. Núm. Exp. 347/2016.
Toyota Financial Services México S.A. de C.V. vs. Montiel Acosta María Rogelia. Ejecutivo Mercantil Oral Mercantil 1 Acdo. en Cuaderno_Amparo_Dem. Núm. Exp. 1076/2025 Amparo Directo.

LA SECRETARIA DE ACUERDOS
LIC. MABEL RÍOS RICOY

DÉCIMO SÉPTIMO DE LO CIVIL DE PROCESO ORAL

SECRETARÍA "A"
ACUERDOS DEL 24 DE MARZO DEL 2026

Andamios y Pararrayos S.A. de C.V. vs. Emory Consultoría y Construcción S.A. de C.V. y Valeriano López Juan Miguel. Ejecutivo Mercantil 1 Acdo. Núm. Exp. 917/2025.
Banco Autofin. Otros Oralidad Mercantil 1 Acdo. Núm. Exp. 847/2025.
Banco Regional Sa Ibm Banregio Grupo Financiero Hey Banco vs. Servicios y Productos Connor S.A. de C.V. y Savage Muñoz Fernando y Silva Domínguez Inés Guadalupe. Ejecutivo Mercantil 1 Acdo. en Expedientillo. Núm. Exp. 131/2025.
Castañeda Gallardo Santiago vs. Grupo Nacional Provincial Sab. Otros Oralidad Mercantil 1 Acdo. en Cuaderno_Amparo_Dem. Núm. Exp. 1011/2025 Amparo Directo Promov. por Grupo Nacional Provincial Sab.
Castañeda Gallardo Santiago vs. Grupo Nacional Provincial Sab. Otros Oralidad Mercantil 1 Acdo. en Cuaderno_Amparo_Act. Núm. Exp. 1011/2025 Cuad. de Amp. Directo Promov. por Santiago Castañeda Gallardo.
Communitas Aurum Sapi de C.V. Institución de Financiamiento Colectivo vs. García Rico Jacqueline. Otros Oralidad Mercantil Acuerdo. 1 Acdo. Núm. Exp. 351/2026.
Dubost Beristain Lorena del Carmen vs. Treviño Villarreal Pedro Pablo y Banco Actinver Sa Institución de Banca Múltiple Grupo Financiero Actinver en su Carácter de Fiduciario del Fideicomiso 1003. Otros Oralidad Mercantil 2 Acdos. en Expedientillo. Núm. Exp. 514/2025.
Grupo Cafetalero Los Brujos Spr de R.L. vs. Sabiduría Liquida Sapi de C.V. Otros Oralidad Mercantil 1 Acdo. Núm. Exp. 71/2026.
Ibarra Deras José Ernesto vs. Ibarra Deras Mauricio. Otros Oralidad Mercantil Acuerdo. 2 Acdos. en Amparo_Núm. Exp. 384/2025 Amparo Indirecto 987/2025-VII Promov. por Mauricio Ibarra Deras.
Ibarra Deras José Ernesto y Inmobiliaria Elmone, S.A. de C.V. vs. Ibarra Deras Mauricio. Otros Oralidad Mercantil 1 Acdo. Núm. Exp. 384/2025.
Rodríguez Gómez Ángel Rafael vs. Alarcón Rivas María de la Luz. Otros Oralidad Civil 1 Acdo. Núm. Exp. 577/2025.
Ruma Hidraulica S.A. de C.V. vs. Bosque Real Tu Casa S.A. de C.V. Medios Preparatorios Mercantil Acuerdo. 1 Acdo. Núm. Exp. 444/2025.
Secreto. Ejecutivo Mercantil 1 Acdo. Núm. Exp. 1144/2025.
Secreto. Ejecutivo Mercantil 1 Acdo. Núm. Exp. 1357/2025.
Secreto. Providencias Precautorias Mercantil Acuerdo. 1 Acdo. Núm. Exp. 14/2026.
Secreto. Ejecutivo Mercantil Acuerdo. 1 Acdo. Núm. Exp. 294/2026.
Secreto. Ejecutivo Mercantil 1 Acdo. Núm. Exp. 331/2026.

SOLO CONSULTA
SOLO CONSULTA
SOLO CONSULTA

Secreto. Ejecutivo Mercantil Acuerdo. 1 Acdo. Núm. Exp. 337/2026.
Secreto. Ejecutivo Mercantil 1 Acdo. Núm. Exp. 917/2025.
Sosa Barrón Iliana Priscila vs. Uribe Chacón Guillermo Josafat. Otros Oralidad Mercantil Acuerdo. 1 Acdo. en Amparo. Núm. Exp. 205/2023 Amparo Indirecto 591/2025-V Promov. por Iliana Priscila Sosa Barrón.
Vera Hernández Mario Alberto vs. Nu México Financiera S.A. de C.V. Sfp. Otros Oralidad Mercantil 1 Acdo. Núm. Exp. 161/2026.

LA SECRETARIA DE ACUERDOS
LIC. IVETTE MIRIAM VILLEGAS ÁNGELES

SECRETARÍA "B"
ACUERDOS DEL 24 DE MARZO DEL 2026

Castañeda Hernández María Esther vs. Recuperación de Comercio Interior S de R.L. de C.V. Oral Civil 1 Acdo. Núm. Exp. 412/2023.
Cervantes Juárez Hidilia vs. Zárate Norma Maritza y Gutiérrez Alejandro. Ejecutivo Mercantil Acuerdo. 1 Acdo. Núm. Exp. 355/2026.
Chávez Ortega José Edgardo vs. Banco Inbursa Sa Institución de Banca Múltiple Grupo Financiero Inbursa. Oral Mercantil 2 Acdos. Núm. Exp. 165/2025.
García Galán Rigoberto y Villeda Trejo María de Jesús vs. Zamora Buitrón Guillermo y Zamora Buitrón de Sánchez Luz María y Zamora Buitrón de Mendoza Concepción y Zamora Buitrón de Rico María Esther y Zamora Buitrón de López María del Carmen y Zamora Buitrón Alfredo Benjamín y Zamora Buitrón Humberto Andrés y Amez Zamora Felipe y el Registro Pulico de la Propiedad y Comercio de la Ciudad de México. Otros Oralidad Civil 1 Acdo. Núm. Exp. 102/2026.
García Padilla Jovany Adrián vs. Banco Mercantil del Norte Sa Institución de Banca Múltiple Grupo Financiero Banorte. Oral Mercantil Acuerdo. 1 Acdo. Núm. Exp. 232/2025.
Garduño Mayen María del Rosario vs. Ezban Cherem Isaac. Otros Oralidad Civil Acuerdo. 1 Acdo. Núm. Exp. 352/2026.
Liévana González Mauricio vs. Toyota Financial Services México S.A. de C.V. Otros Oralidad Mercantil Acuerdo. 1 Acdo. Núm. Exp. 338/2026.
Lucy Cruz Jean Louis vs. Castellanos Alonso Héctor. Medios Preparatorios Mercantil 1 Acdo. Núm. Exp. 235/2026.
Márquez Castro Arturo vs. Hernández García Felipe. Otros Oralidad Mercantil Acuerdo. 1 Acdo. Núm. Exp. 62/2026.
Presta Dinero S.A. de C.V. vs. Núñez Bes Gustavo Eduardo. Ejecutivo Mercantil 1 Acdo. en Expedientillo. Núm. Exp. 2/2025.
Secreto. Ejecutivo Mercantil 1 Acdo. Núm. Exp. 1012/2025.
Secreto. Providencias Precautorias Mercantil Acuerdo. 1 Acdo. Núm. Exp. 325/2026.
Secreto. Ejecutivo Mercantil Acuerdo. 1 Acdo. Núm. Exp. 348/2026.
Secreto. Ejecutivo Mercantil 1 Acdo. Núm. Exp. 742/2025.
Sitton Sutton Isaac vs. Tuachi Betech Elías y Tussie Chamah Moisés. Ejecutivo Mercantil Oral Mercantil 2 Acdos. Núm. Exp. 272/2023.
Sofom Inbursa, Sociedad Anónima de Capital Variable, Sociedad Financiera de Objeto Múltiple, Entidad Regulada, Grupo Financiero Inbursa vs. Gutiérrez Gómez Martín Jair. Otros Oralidad Mercantil 1 Acdo. Núm. Exp. 282/2025.
Téllez Ortiz Graciela vs. Inmovent México Soluciones Patrimoniales S.A. de C.V. y Ángeles Romdero Leonardo Daniel y López Gómez Fabio y Huerta Méndez Eduardo Alejandro y Yard Scrp S de R.L. de Cvv. Otros Oralidad Mercantil 1 Acdo. Núm. Exp. 155/2026.

LA SECRETARIA DE ACUERDOS
LIC. IVETTE MIRIAM VILLEGAS ÁNGELES

SECRETARÍA "C"
ACUERDOS DEL 24 DE MARZO DEL 2026

Autoangar vs. Miranda Gutiérrez Mario. Otros Oralidad Mercantil 1 Acdo. Núm. Exp. 1119/2025.
Bernoza Luna Guillermo vs. Bancoppel Sociedad Anónima Institución de Banca Múltiple. Otros Oralidad Mercantil 1 Acdo. Núm. Exp. 946/2025.
Castro Zamudio Eduardo. No Definido No Definido 1 Acdo. en Amparo_ Buscador. Núm. Exp. 793/2024 Amparo Indirecto 793/2024-Iiii Promov. por Eduardo Castro Zamudio.
Clun de Golf Chapultepec Sa vs. Domínguez Delgado Humberto. Otros Oralidad Mercantil 1 Acdo. Núm. Exp. 916/2025.
Gama Domínguez Carlo Renato vs. Robles Rangel José Luis. Ejecutivo Mercantil 1 Acdo. Núm. Exp. 706/2025.
Luna Maynes Aarón vs. Banco Santander México Sa Institución de Banca Múltiple Grupo Financiero Santander México y Trans Unión de México Sa Sic. Otros Oralidad Mercantil 1 Acdo. Núm. Exp. 333/2025.
Luna Maynes Aarón vs. Banco Santander México Sa Institución de Banca Múltiple Grupo Financiero Santander México y Trans Unión de México Sa Sic. Otros Oralidad Mercantil 1 Acdo. en Cuaderno_ Amparo_Dem. Núm. Exp. 333/2025 Amparo Directo Promov. por Banco Santander México Sa Institución de Banca Múltiple Grupo Financie.
Macías Ávila Francisco Orlando vs. Macías Ávila Dora Angélica. Ejecutivo Mercantil Acuerdo. 4 Acdos. en Amparo. Núm. Exp. 1000/2025 Amparo Indirecto 259/2026 Promov. por Fátima Isabel Romero Macías.
Marván Garza Myriam vs. Grupo Mexicano de Seguros S.A. de C.V. Otros Oralidad Mercantil 2 Acdos. Núm. Exp. 1290/2025.
Salazar Fuentes Víctor vs. Trans Unión de México Sa Sociedad de Información Crediticia Mejor Conocida como Buró de Crédito y Gestionadora de Carteras del Norte S.A. de C.V. Otros Oralidad Mercantil 1 Acdo. Núm. Exp. 209/2026.
Salazar Huerta Raúl Ernesto vs. Gutiérrez de Salazar Tomasa y Huerta Alcocer Ofelia y C Director del Registro Público de la Porpiedad y del Comercio de la Ciudad de México. Otros Oralidad Civil 1 Acdo. Núm. Exp. 203/2026.
Secreto. Ejecutivo Mercantil Oral Mercantil 1 Acdo. Núm. Exp. 1066/2025.
Secreto. Providencias Precautorias Mercantil Requer. 1 Acdo. Núm. Exp. 349/2026.
Secreto. Ejecutivo Mercantil Acuerdo. 1 Acdo. Núm. Exp. 350/2026.
Secreto. Ejecutivo Mercantil 1 Acdo. Núm. Exp. 706/2025.
Secreto. Ejecutivo Mercantil Oral Mercantil 1 Acdo. Núm. Exp. 83/2026.
Secreto. Ejecutivo Mercantil 1 Acdo. Núm. Exp. 969/2025.
Unión de Vecinos de la Colonia Doctores Scl vs. Huitrón Rosete Raquel y Rosete Barbosa Vda de Huitrón María Dolores y Huitrón Rosete Abel y Huitrón Rosete de Coquet María de Lourdes. Otros Oralidad Civil 4 Acdos. Núm. Exp. 179/2026.
AUDIENCIA
Montufar Guerrero Antonio Tomás vs. Colín González Sonia y Moscosso Eries Carmen Delia. Medios Preparatorios Civil. 1 Audiencia. Núm. Exp. 180/2026.
SENTENCIA DEFINITIVA DEL 24 DE MARZO DEL 2026
Téllez Téllez Erin Euplio vs. Reynoso García Saúl. Ejecutivo Mercantil 1 Núm. Exp. 633/2025

LA SECRETARIA DE ACUERDOS
LIC. IVETTE MIRIAM VILLEGAS ÁNGELES

DÉCIMO OCTAVO DE LO CIVIL DE PROCESO ORAL

SECRETARÍA "A"
ACUERDOS DEL 24 DE MARZO DEL 2026

Banco Invex Sa Institución de Banca Múltiple Invex Grupo Financiero en su Carácter de Fiduciario del Fideicomiso Irrevocable de Garantía Identificado Con el Número 651 vs. González Meneses María Enriqueta y Donjuan Velázquez Enrique. Oral Mercantil 1 Acdo. Núm. Exp. 854/2025.
BBVA México Sociedad Anónima Institución de Banca Múltiple Grupo Financiero BBVA México vs. Gutiérrez Macin Vanessa Elizabeth. Oral Mercantil 1 Acdo. Núm. Exp. 351/2026.
Consultoría Supervisión Técnica y Operación en Sistemas S.A. de C.V. vs. Universidad Autónoma Metropolitana. Oral Mercantil 1 Acdo. Núm. Exp. 720/2025.
Consultoría Supervisión Técnica y Operación en Sistemas S.A. de C.V. vs. Universidad Autónoma Metropolitana. Oral Mercantil 2 Acdos. en Otros. Núm. Exp. 720/2025 Amparo Indirecto 286/2026-III Promov. por la Parte Demandada.
Garza Vargas José Ramiro vs. Grupo Bib, S.A. de C.V. y Sirva, S.A. de C.V. y Imagen Comunicación en Radio, S.A. de C.V. y Henkel y Pérez Castro Eduardo Alberto. Oral Mercantil 2 Acdos. en Seccion_De_Ejecución. Núm. Exp. 1027/2024.
Gordillo Prieta Santa Sergio Alberto vs. López Trejo Porfirio Eduardo y Flores Sánchez Amanda Elizabeth. Oral Mercantil 1 Acdo. Núm. Exp. 737/2025.
Nacional Monte de Piedad Ia P vs. Martínez Corral José Fernando. Oral Civil 1 Acdo. Núm. Exp. 761/2025.
Nueva Wal Mart de México S de R.L. de C.V. vs. Vázquez Verdiguel María Roxana. Oral Mercantil 1 Acdo. Núm. Exp. 741/2023.

SOLO CONSULTA
SOLO CONSULTA
SOLO CONSULTA

Olvera Amézcua Rafael Antonio vs. Frausto Pantoja Edgar Braulio. Providencias Precautorias Civil 1 Acdo. Núm. Exp. 344/2025.
Salgado Pérez Adela Maritza vs. Centro Universitario Nicolás Bravo Sc. Oral Civil 1 Acdo. Núm. Exp. 814/2025.
Sánchez Estrada Manuel y García Flores Bertha vs. Servicios Profesionales y y-o. José Luis Zubiate Nava. Oral Civil 1 Acdo. Núm. Exp. 397/2024.
Secreto. Oral Mercantil 1 Acdo. Núm. Exp. 1110/2025.
Secreto. Ejecutivo Mercantil Oral Oralidad Mercantil 2 Acdos. Núm. Exp. 1334/2025.
Secreto. Ejecutivo Mercantil Oral Oralidad Mercantil 1 Acdo. Núm. Exp. 347/2026.
Secreto. Ejecutivo Mercantil Oral Mercantil 1 Acdo. Núm. Exp. 537/2025.
Secreto. Ejecutivo Mercantil Oral Mercantil 2 Acdos. Núm. Exp. 724/2023.
Sofoplus, S.A. P. I. de C.V., Sofom, E. R vs. Calderón Pérez Omar y Calderón Pérez Edgar. Ejecutivo Mercantil Oral Mercantil 1 Acdo. en Expedientillo_Expediente_No_Conocido. Núm. Exp. 937/2024.
Urs Corporation México S de R.L. de C.V. vs. Mota Engil México Sapi de C.V. y Crrc (Hong Kong) Co. Limited y Crrc Nanjing Puzhen Co. Ltd. Oral Mercantil 2 Acdos. en Otros. Núm. Exp. 107/2025 Segundo Tomo.
NO PUBLICADOS
Secreto. Oral Mercantil 1 Acdo. Núm. Exp. 1110/2025.
Secreto. Ejecutivo Mercantil 1 Acdo. Núm. Exp. 864/2024.
Sistema de Crédito Automotriz S.A. de C, V vs. Hernández Godoy Jesús. Ejecutivo Mercantil Oral Mercantil 1 Acdo. en Expedientillo. Núm. Exp. 651/2025.
AUDIENCIA
Andrade Reséndiz Guillermina vs. Gerdau Corsa Sapi de C.V. Oral Mercantil. 1 Audiencia. Núm. Exp. 1071/2025.
SENTENCIA DEFINITIVA DEL 24 DE MARZO DEL 2026
Rodríguez Toriz Alberto vs. Stori México S.A. de C.V. Sfp y Trans Unión de México Sa Sic. Oral Mercantil 1 Núm. Exp. 911/2025

EL SECRETARIO DE ACUERDOS
LIC. ISRAEL JUÁREZ ZARATE

SECRETARÍA "B"
ACUERDOS DEL 24 DE MARZO DEL 2026

Autofinanciamiento México S.A. de C.V. vs. Robles Pérez Crecenciano y Robles Pérez Celestino. Oral Mercantil 1 Acdo. Núm. Exp. 878/2025.
Castro Zamudio Eduardo. Oral Mercantil 1 Acdo. en Amparo. Núm. Exp. 793/2024 Amparo Indirecto Sin Antecedentes.
Cisneros Morales Ignacio vs. Grupo Nacional Provincial Sab. Oral Mercantil 1 Acdo. en Cuaderno_Amparo_Dem. Núm. Exp. 572/2024 D. C. 648/2025.
Fernández González Rosangela vs. Adriana Zea. Medios Preparatorios Mercantil 1 Acdo. Núm. Exp. 328/2026.
Portafolio de Negocios S.A. de C.V. Sofom Er vs. Ferretería y Maderas Tauro, S.A. de C.V. y Menéndez Ángel José Arturo y Martínez Colín Gloria Karina. Providencias Precautorias Civil 1 Acdo. Núm. Exp. 460/2025.
Robert Bosch S de R.L. de C.V. vs. Refacciones Monay S.A. de C.V. Oral Mercantil 1 Acdo. Núm. Exp. 642/2023.
Secreto. Ejecutivo Mercantil 1 Acdo. Núm. Exp. 1122/2025.
Secreto. Ejecutivo Mercantil 1 Acdo. Núm. Exp. 1292/2025.
Secreto. Providencias Precautorias Mercantil 2 Acdos. Núm. Exp. 238/2026.
Secreto. Oral Mercantil 1 Acdo. Núm. Exp. 722/2025.
De Paz Nepomuceno Yury vs. Vázquez Téllez Ramiro y Rodríguez Sánchez Pamela. Oral Civil 2 Acdos. Núm. Exp. 1248/2025.
NO PUBLICADO
De Jesús Cabello Margarita Josefina y También Conocida como Margarita Josefina de Jesús vs. Bernal García Luis Manuel y Domínguez D J Xiomara Itzel. Oral Mercantil 1 Acdo. Núm. Exp. 42/2025.

EL SECRETARIO DE ACUERDOS POR MINISTERIO DE LEY
LIC. ISRAEL JUÁREZ ZARATE

SECRETARÍA "C"
ACUERDOS DEL 24 DE MARZO DEL 2026

Ara Muradyan, Milena Balyan, Anna Muradyan, Alina Muradyan y el Menor de Edad de Iniciales A. M., Hijo de Los Primeros Mencionados vs. Mapfre México Sociedad Anónima. Oral Mercantil 1 Acdo. Núm. Exp. 733/2025.
Banca Mifel Sa Institución de Banca Múltiple Grupo Financiero Mifel vs. Ferresistemas Integrales S.A. de C.V. y Ceballos Arciniega Asencio Hildeberto y Islas Godínez Cándido. Providencias Precautorias Mercantil 2 Acdos. Núm. Exp. 803/2025.
Caja de Previsión de la Policía Preventiva de la Ciudad de México vs. Avendaño Pérez Antonio. Oral Civil 1 Acdo. Núm. Exp. 350/2025.
Caja de Previsión de la Policía Preventiva de la Ciudad de México vs. Escobar Ventura Graciela. Oral Civil 1 Acdo. Núm. Exp. 680/2025.
Caja de Previsión de la Policía Preventiva de la Ciudad de México vs. Hernández Álvarez Alejandro. Oral Civil 1 Acdo. Núm. Exp. 716/2025.
Caja de Previsión de la Policía Preventiva de la Ciudad de México vs. Marmolejo Baltazar Jesús Alejandro. Oral Civil 1 Acdo. Núm. Exp. 993/2024.
Fomento Mexicano de Turismo, S.A. de C.V. vs. Grupo Mexicano de Seguros, S.A. de C.V. vs. Banco Santander México S.A. Institución de Banca Múltiple Grupo Financiero Santander México y BBVA México, S.A., Institución de Banca Múltiple, Gpo. Fin. BBVA México. Oral Mercantil 1 Acdo. Núm. Exp. 613/2024 Tomo II.
Galán Gutiérrez Adelaido vs. Chubb Seguros México S.A. Oral Mercantil 1 Acdo. en Expedientillo. Núm. Exp. 250/2024.
Nogueira Gómez Ana Rosa vs. Castillo Caporal Óscar Arturo y Paz Carrera Marco Antonio. Oral Mercantil 1 Acdo. en Cuaderno_Amparo_Dem. Núm. Exp. 686/2025 D. C. 153/2026.
Pérez Anaya Guillermo vs. Madrid de Ara Ernestina su Sucesión. Oral Civil 1 Acdo. Núm. Exp. 106/2026.
Portafolio de Negocios S.A. de C.V. Sofom Er vs. Ferretería y Maderas Tauro S.A. de C.V. y Menéndez Ángel José Arturo y Martínez Colín Gloria Karina. Ejecutivo Mercantil Oral Mercantil 1 Acdo. Núm. Exp. 593/2025 Tomo II.
Sánchez Juárez Álvarez de la Cadena Rafael Federico vs. Constructora Totec Sa y Hernández Grijalba Martha y Notario Número Doce en San Miguel Allende Guanajuato Manuel García García. Oral Civil 1 Acdo. Núm. Exp. 423/2021.
Secreto. Oral Mercantil 1 Acdo. en Incidente. Núm. Exp. 1233/2025 Inc. de Providencias Precautorias.
Secreto. Ejecutivo Mercantil 1 Acdo. Núm. Exp. 153/2026.
Secreto. Providencias Precautorias Mercantil 1 Acdo. Núm. Exp. 166/2026.
Secreto. Ejecutivo Mercantil Oral Oralidad Mercantil 1 Acdo. Núm. Exp. 236/2024.
Secreto. Ejecutivo Mercantil 1 Acdo. en Incidente. Núm. Exp. 26/2026 Inc. de Providencias Precautorias.
Secreto. Ejecutivo Mercantil 1 Acdo. Núm. Exp. 299/2025.
Secreto. Ejecutivo Mercantil Oral Mercantil 1 Acdo. Núm. Exp. 339/2026.
Secreto. Ejecutivo Mercantil 1 Acdo. Núm. Exp. 889/2024.
Secreto. Providencias Precautorias Mercantil 1 Acdo. Núm. Exp. 89/2026.
Sensorgv S.A. de C.V. vs. Banco Inbursa Sa Institución de Banca Múltiple Grupo Financiero Inbursa. Oral Mercantil 1 Acdo. Núm. Exp. 256/2026.
Venegas Rogel Andrés vs. Grupo Nacional Provincial Sab y Zurich Compañía de Seguros Sa y Gm Financial de México S.A. de C.V. Sociedad Financiera de Objeto Múltiple Entidad Regulada vs. General Motors de México S de R.L. de C.V. Oral Mercantil 1 Acdo. en Cuaderno_Amparo_Dem. Núm. Exp. 670/2022 D. C. 5/2025.
Venegas Rogel Andrés vs. Grupo Nacional Provincial Sab y Zurich Compañía de Seguros Sa y Gm Financial de México S.A. de C.V. Sociedad Financiera de Objeto Múltiple Entidad Regulada vs. General Motors de México S de R.L. de C.V. Oral Mercantil 1 Acdo. Núm. Exp. 670/2022 Tomo II.
NO PUBLICADOS
Cimbra Mex S.A. de C.V. vs. Ingeniería Proyectos y Construcciones Ipc S.A. de C.V. y García Castellanos Alberto Jorge. Ejecutivo Mercantil 1 Acdo. Núm. Exp. 1199/2025.
Gama Ambriz Sharbel Amaury vs. Sofimex Institución de Garantías, S.A., Fideicomiso F/0146. Oral Mercantil 1 Acdo. Núm. Exp. 886/2024.
Hernández Fernández Adriana vs. Cavici México S.A. de C.V. Oral Mercantil 1 Acdo. Núm. Exp. 220/2026.
Secreto. Ejecutivo Mercantil 1 Acdo. en Incidente. Núm. Exp. 160/2026 Inc. de Providencias Precautorias.
Secreto. Ejecutivo Mercantil 1 Acdo. Núm. Exp. 226/2026.

SOLO CONSULTA

Secreto. Ejecutivo Mercantil Oral Mercantil 1 Acdo. Núm. Exp. 286/2026.
AUDIENCIA NO PUBLICADA
Fomento Mexicano de Turismo, S.A. de C.V. vs. Grupo Mexicano de Seguros, S.A. de C.V. vs. Banco Santander México S.A. Institución de Banca Múltiple Grupo Financiero Santander México y BBVA México, S.A., Institución de Banca Múltiple, Gpo. Fin. BBVA México. Acta de Aud. Prelim. Oral Mercantil. 1 Audiencia. Núm. Exp. 613/2024 Tomo II.

LA SECRETARIA DE ACUERDOS
LIC. NELLY EDITH MATADAMAS CASTILLO

DÉCIMO NOVENO DE LO CIVIL DE PROCESO ORAL

SECRETARÍA "A"
ACUERDOS DEL 24 DE MARZO DEL 2026

Autofinanciamiento México S.A. de C.V. vs. Hernández Venegas Irais y Mosco Ortega María Concepción. Oral Mercantil 1 Acdo. Núm. Exp. 1151/2025.
Banco Covalto, Sociedad Anónima, Institución de Banca Múltiple vs. Ekc Construcciones, S.A. de C.V. y García González Leonor y Zamora Sarabia Juan Antonio. Ejecutivo Mercantil 1 Acdo. Núm. Exp. 34/2026.
Banco Nacional de México Sa Integrante del Grupo Financiero Banamex vs. Muñoz Hernández Astrid. Ejecutivo Mercantil Oral Mercantil 1 Acdo. Núm. Exp. 757/2025.
Banco Nacional de México Sa Integrante del Grupo Financiero Banamex vs. Muñoz Hernández Astrid. Ejecutivo Mercantil Oral Mercantil 1 Acdo. en Otros. Núm. Exp. 757/2025 Prov Prec.
BBVA México, S.A., Institución de Banca Múltiple, Grupo Financiero BBVA México vs. Riva Palacio Belaunzarán Jorge Hugo. Oral Mercantil 1 Acdo. Núm. Exp. 34/2024.
Chávez Hernández Bernarda Leovigilda vs. Qualitas Compañía de Seguros S.A. de C.V. y Volkswagen Leasing S.A. de C.V. Oral Mercantil 1 Acdo. Núm. Exp. 347/2026.
Gan Ma José vs. Fideicomiso Empresarial Cib 2414 Be Grand del Valle. Oral Mercantil 1 Acdo. Núm. Exp. 1367/2025.
HSBC México S.A. Institución de Banca Múltiple Grupo Financiero HSBC División Fiduciaria vs. Santos Apolonio Marisela. Oral Mercantil 1 Acdo. Núm. Exp. 7/2026.
Impceco, S.A. de C.V. vs. Arellano López José y Rosas Paniagua Laura. Oral Mercantil 1 Acdo. Núm. Exp. 1107/2025.
Negocios e Importaciones Sia Sociedad Anónima de Capital Variable vs. Servicios y Autobuses del Golfo Sociedad Anónima de Capital Variable. Oral Mercantil 1 Acdo. Núm. Exp. 1141/2025.
Nr Finance México S.A. de C.V. vs. Martínez Flores Arturo. Ejecutivo Mercantil 1 Acdo. en Cuaderno_Amparo_Dem. Núm. Exp. 1047/2024 contra Sent Def.
Pae Desarrollador Empresarial de Latinoamerica, S. de R. L. de C.V. vs. Tim M+R S.A. de C.V. Oral Mercantil 1 Acdo. en Tercería. Núm. Exp. 241/2022 Terc. Excl. de Preferencia.
Programas de Innovación Educativa Sociedad Anónima de Capital Variable vs. Pérez Porrúa Suárez Rodrigo y Librería Porrúa Hermanos y Compañía, Sociedad Anónima de Capital Variable. Ejecutivo Mercantil Oral Mercantil 2 Acdos. Núm. Exp. 814/2025.
Ramírez Rodríguez Santos vs. Cfe Suministrador de Servicios Básicos Cfe Distribución Comisión Federal de Electricidad Zona Comercial Tacuba. Oral Mercantil 1 Acdo. Núm. Exp. 344/2026.
Renaissance Oil Corp S.A. de C.V. vs. De la Torre Benavides Edgar. Ejecutivo Mercantil Oral Mercantil 2 Acdos. Núm. Exp. 1187/2025.
Secreto. Providencias Precautorias Mercantil 1 Acdo. Núm. Exp. 1041/2025.
Secreto. Providencias Precautorias Mercantil 1 Acdo. en Cuaderno_Amparo_Dem. Núm. Exp. 1041/2025 188/2026.
Secreto. Ejecutivo Mercantil 1 Acdo. Núm. Exp. 11/2026.
Secreto. Ejecutivo Mercantil 1 Acdo. en Otros. Núm. Exp. 14/2026 Prov Prec.
Secreto. Ejecutivo Mercantil 1 Acdo. Núm. Exp. 194/2026.
Secreto. Providencias Precautorias Mercantil 1 Acdo. Núm. Exp. 291/2026.
Secreto. Ejecutivo Mercantil 1 Acdo. Núm. Exp. 301/2026.
Secreto. Ejecutivo Mercantil Turno a Disposición. 1 Acdo. Núm. Exp. 304/2026.
Soluciones Cocrea Sapi de C.V. Sofom Enr vs. Delgado Tello María Teresa. Ejecutivo Mercantil 1 Acdo. Núm. Exp. 1287/2025.
Somos Ti S.A. de C.V. vs. Banco Inbursa Sa Institución de Banca Múltiple Grupo Financiero Inbursa. Oral Mercantil 1 Acdo. Núm. Exp. 1307/2025.
Torres de la Vega María Cristina Araceli vs. Torres de la Vega María Guadalupe Trinidad. Oral Civil 1 Acdo. Núm. Exp. 847/2025.
El Palacio de Hierro S.A. de C.V. vs. Gómez Martínez Marcela. Oral Mercantil 1 Acdo. Núm. Exp. 281/2026.
AUDIENCIA
Iturbe Santos Julio César vs. Moctezuma Morales Enrique Issac. Aud. Ejecutivo Mercantil Oral Mercantil. 1 Audiencia. Núm. Exp. 761/2025.

EL SECRETARIO DE ACUERDOS
LIC. MARCO ANTONIO SOSA MUNIVE

SECRETARÍA "B"
ACUERDOS DEL 24 DE MARZO DEL 2026

Caja de Previsión de la Policía Preventiva de la Ciudad de México vs. Castro Ferreira Clemente. Oral Civil Acuerdo. 1 Acdo. Núm. Exp. 665/2023.
Engrane Constructivo, S.A. de C.V. vs. Pemex Transformación Industrial (Subdirección de Proceso de Gas y Petroquímicos Complejo Procesador de Gas Nuevo Pemex) (Rfc:Pt1151101te5). Oral Mercantil Acuerdo. 1 Acdo. en Cuaderno_Amparo_Dem. Núm. Exp. 648/2023 contra Sent Def. 10-02-2026 D. C. 170/2026-13.
Engrane Constructivo, S.A. de C.V. vs. Pemex Transformación Industrial (Subdirección de Proceso de Gas y Petroquímicos Complejo Procesador de Gas Nuevo Pemex) (Rfc:Pt1151101te5). Oral Mercantil Acuerdo. 1 Acdo. en Cuaderno_Amparo_Act. Núm. Exp. 648/2023 contra Sent Def. 10-02-26 D. C. 169/2026-13.
Engrane Constructivo, S.A. de C.V. vs. Pemex Transformación Industrial (Subdirección de Proceso de Gas y Petroquímicos Complejo Procesador de Gas Nuevo Pemex) (Rfc:Pt1151101te5). Oral Mercantil Acuerdo. 1 Acdo. en Expedientillo_Del_Cuaderno. Núm. Exp. 648/2023 Cuad. de Q. 86/26.
Fernández López Daniel vs. Vázquez Fernández Hugo Antonio. Ejecutivo Mercantil Acuerdo. 2 Acdos. Núm. Exp. 418/2024.
Gómez Altamirano Dalía vs. Seguros Banorte S.A. de C.V. Grupo Financiero Banorte. Oral Mercantil Acuerdo. 1 Acdo. Núm. Exp. 1195/2025.
Instituto del Fondo Nacional para el Consumo de Los Trabajadores vs. Colín Franco Ricardo. Oral Mercantil 1 Acdo. Núm. Exp. 262/2026.
López Alvarado Yohana Yazmín vs. López Orozco Dulce Miriam. Ejecutivo Mercantil Acuerdo. 1 Acdo. Núm. Exp. 45/2026.
Pineda Barrera Abogados, S. C vs. Ruíz Rojo Gabriela. Oral Civil Acuerdo. 1 Acdo. Núm. Exp. 442/2022 Tomo II.
Red Amigo Dal Sapi de C.V. Sofom Enr vs. Adem Hmo Annakpok Servicios S.A. de C V y Martínez Aguilar Zaid. Ejecutivo Mercantil Acuerdo. 1 Acdo. Núm. Exp. 860/2025.
Secreto. Ejecutivo Mercantil Acuerdo. 1 Acdo. Núm. Exp. 1120/2025.
Secreto. Ejecutivo Mercantil Acuerdo. 1 Acdo. en Otros. Núm. Exp. 1325/2025 Prov Prec.
Secreto. Ejecutivo Mercantil Acuerdo. 1 Acdo. Núm. Exp. 245/2026.
Secreto. Ejecutivo Mercantil 1 Acdo. Núm. Exp. 305/2026.
Secreto. Ejecutivo Mercantil Oral Mercantil Acuerdo. 1 Acdo. Núm. Exp. 560/2022.
Tams Michel Paola vs. Carmona Salazar Salvador y Transportes Agora S.A. de C.V. Oral Mercantil Acuerdo. 1 Acdo. Núm. Exp. 1370/2025.
Unifin Financiera, S.A. B. de C.V. vs. Proveedores de Equipos Industriales, Refacciones y Servicios Neumáticos, S.A. de C.V. y Arredonde Pérez Jesús Delfino. Oral Mercantil Acuerdo. 1 Acdo. Núm. Exp. 905/2024.
NO PUBLICADO
Hernández Díaz Karen Lucero vs. De la Cruz Ramos Carmen Andrea y Molina Rangel Israel. Oral Civil Señala Fecha de Aud. Preliminar. 1 Acdo. Núm. Exp. 745/2023.
AUDIENCIA
Hershberger y Reyes Sara Altagracia vs. Sears Operadora México S.A. de C.V. Aud. de Juic. Oral Mercantil. 1 Audiencia. Núm. Exp. 1038/2025.
NO PUBLICADO
Sarmiento Ojeda María de la Luz Armida vs. C Director del Registro Público de la Propiedad y de Comercio de la Ciudad de México. Oral Civil. 1 Audiencia. Núm. Exp. 1202/2025.

EL SECRETARIO DE ACUERDOS
LIC. MARCO ANTONIO SOSA MUNIVE

SOLO CONSULTA

SECRETARÍA "C"
ACUERDOS DEL 24 DE MARZO DEL 2026

Ávila Mendoza Perfecto vs. Chavarría Colín Bernardo. Oral Civil 1 Acdo. Núm. Exp. 750/2014.
Chvez Ruíz María Andrea vs. Chávez Herandez Enrique su Sucesión. Oral Civil 1 Acdo. Núm. Exp. 219/2026.
Comunitas Aurum Sapi de C.V. Institución de Financiamiento Colectivo vs. Vázquez Gallardo Alejandro. Oral Mercantil 1 Acdo. Núm. Exp. 303/2026.
Covilla, S.A. de C.V. vs. Recrefam, S.A. de C.V. y Grupo Diniz, S.A. P. I. de C.V. Oral Mercantil 1 Acdo. Núm. Exp. 329/2026.
Eduardo Castro Zamudio. Ejecutivo Mercantil 1 Acdo. en Expedientillo_Expediente_No_Conocido. Núm. Exp. 793/2024 793/2024.
González Delgadillo Óscar Antonio vs. Chubb Seguros México S.A. Oral Mercantil 1 Acdo. Núm. Exp. 506/2025.
Liverpool Pc, S.A. de C.V. vs. Torres Sánchez Daniel Arturo. Oral Mercantil 1 Acdo. Núm. Exp. 633/2025.
Pacheco Martínez Carlos Alfonso vs. González González Concepción. Ejecutivo Mercantil Oral Mercantil 1 Acdo. Núm. Exp. 153/2024.
Programas de Innovación Educativa Sociedad Anónima de Capital Variable. Oral Mercantil 1 Acdo. Núm. Exp. 1136/2025.
Rosales Gómez Fernando vs. Piña Jiménez Alan. Ejecutivo Mercantil 2 Acdos. Núm. Exp. 673/2024.
Ruíz Martínez Jorge Rafael vs. Tarjetas Banamex S.A. de C.V. Sofom Er Integrante del Grupo Financiero Banamex y Banco Nacional de México Sa Integrante del Grupo Financiero Banamex. Oral Mercantil 1 Acdo. en Cuaderno_Amparo_Act. Núm. Exp. 289/2024 contra Sent 24-09-2024.
Secreto. Ejecutivo Mercantil 1 Acdo. Núm. Exp. 246/2026.
Secreto. Ejecutivo Mercantil Oral Mercantil 1 Acdo. Núm. Exp. 319/2026.
Secreto. Ejecutivo Mercantil 1 Acdo. Núm. Exp. 549/2024.
Secreto. Ejecutivo Mercantil Oral Mercantil 1 Acdo. Núm. Exp. 59/2026.
Secreto. Ejecutivo Mercantil Oral Mercantil 1 Acdo. Núm. Exp. 79/2025.
Secreto. Ejecutivo Mercantil Oral Mercantil 1 Acdo. en Otros. Núm. Exp. 79/2025 Prov Prec.
Secreto. Ejecutivo Mercantil Oral Mercantil 1 Acdo. Núm. Exp. 93/2026.
AUDIENCIAS NO PUBLICADAS
Banco Ve por Más, S.A. vs. Lonas y Plástico, S.A. de C.V. Aud. Prelim. Ejecutivo Mercantil Oral Mercantil. 1 Audiencia. Núm. Exp. 783/2024.
BBVA México Sociedad Anónima Institución de Banca Múltiple Grupo Financiero BBVA México vs. Chávez Tapia Javier. Aud. Prelim. Oral Mercantil. 1 Audiencia. Núm. Exp. 1263/2025.

LA SECRETARIA DE ACUERDOS
LIC. TABATA GUADALUPE GÓMEZ LÓPEZ

VIGÉSIMO DE LO CIVIL DE PROCESO ORAL

SECRETARÍA "A"
ACUERDOS DEL 24 DE MARZO DEL 2026

Acosta Núñez Lemuel Virgilio vs. Banco Nacional de México Sa Integrante del Grupo Financiero Citibanamex. Otros Oralidad Mercantil Autr. Sigj. 1 Acdo. Núm. Exp. 251/2026.
Albarrán Rodríguez Sara Gabriela vs. Quintana Carlon Juan José Maximiano. Ejecutivo Mercantil Ratifique Contenido y Firma. 2 Acdos. Núm. Exp. 522/2024.
Álvarez Hoth Salvador vs. Sánchez Lazo Jorge. Ejecutivo Mercantil Oral Oralidad Mercantil Oficio. 1 Acdo. Núm. Exp. 130/2024.
Ávila Castro Román su Sucesión vs. BBVA Seguros México S.A. de C.V. Grupo Financiero BBVA México. Cump. de Contrato Oralidad Mercantil Ordena Cédula. 1 Acdo. Núm. Exp. 453/2023.
Banco Santander México Sa Institución de Banca Múltiple Grupo Financiero Santander México vs. Grupo Zafrasol S.A. de C.V. y Soto Mendoza Luis Ricardo. Providencias Precautorias Oral Mercantil Expedientillo. 1 Acdo. en Expedientillo. Núm. Exp. 173/2025.
Banco Santander México, S.A., Institución de Banca Múltiple, Grupo Financiero Santander México vs. Control y Gestión de Servicios Comerciales, S.A. de C.V. y León Fernández María de la Luz. Ejecutivo Mercantil Desistimiento. 1 Acdo. Núm. Exp. 713/2024.
BBVA México Sa Institución de Banca Múltiple Grupo Financiero BBVA México vs. Oropeza González Julio Guillermo. Cump. de Contrato Oralidad Mercantil Caducid. 1 Acdo. Núm. Exp. 363/2024.
Bebidas Purificadas S de R.L. de C.V. vs. Torres Martínez Aldo. Ejecutivo Mercantil Agreguese. 2 Acdos. Núm. Exp. 552/2024.
Bmw Financial Services de México S.A. de C.V. Sofom Enr vs. Méndez Delgado José Francisco IV. Ejecutivo Mercantil Amparo. 1 Acdo. en Cuaderno_Amparo_Act. Núm. Exp. 1220/2025.
Campa Estrada Juan Alberto vs. Chubb Seguros México S.A. Pago de Seguro Oralidad Mercantil Se Admite Amparo Directo. 1 Acdo. en Cuaderno_Amparo_Dem. Núm. Exp. 463/2023.
Ceja Caballero Ana Luisa vs. Banco Nacional de México Sa Integrante del Grupo Financiero Banamex. Otros Oralidad Mercantil Autoriza. 2 Acdos. Núm. Exp. 491/2023.
Cepeda Gutiérrez Juan Antonio vs. Fomento y Desarrollos Linces S.A. de C.V. y Esparza Oteo Sánchez Belmont Tania. Cump. de Contrato Oralidad Civil Desahoga Vista. 2 Acdos. Núm. Exp. 1110/2025.
Finae, S.A. P. I. de C.V. Sofom, E. N. R vs. Rodríguez Alonzo Iván y Alonzo García María Elva de Los Ángeles y Rodríguez Solís Josafat. Ejecutivo Mercantil Se Concede Susp. Definitiva. 2 Acdos. en Amparo. Núm. Exp. 862/2024 188/2026-III.
Flores Jiménez Araceli vs. Illescas Flores Olivia Fabiana. Ejecutivo Mercantil Contesta Sat. 1 Acdo. Núm. Exp. 610/2024.
González López Zurisadai vs. Oro González Israel Antonio. Ejecutivo Mercantil Oral Oralidad Mercantil Previo a Acordar. 1 Acdo. Núm. Exp. 393/2022.
Guadarrama Ortiz Parménides vs. Monti Olivares Renato Crhistian, Olivares Martínez María Eugenia y Ayala Márquez Elva. Nul. de Juic. Concluido Civil por Recibido el Oficio. 1 Acdo. en Expedientillo. Núm. Exp. 652/2019.
Haas Machine Tools S.A. de C.V. vs. Diseño Desarrollo y Manufacturera Vvm S.A. de C.V. y Valenzuela Villanueva Sergio Daniel. Resc. de Contrato Oralidad Mercantil Ordena Exhorto. 1 Acdo. Núm. Exp. 292/2025.
Lizárraga Aguilar Jesús Leopoldo vs. Álvarez Contreras Rogerio Alfonso y Marnd S.A. de C.V. Ejecutivo Mercantil Agreguese. 5 Acdos. Núm. Exp. 1033/2025.
Melgoza García Gerardo vs. Saleh Pieras Simón. Resc. de Contrato Oralidad Civil Dese Vista. 2 Acdos. Núm. Exp. 362/2021.
Melgoza García Gerardo vs. Saleh Pieras Simón. Resc. de Contrato Oralidad Civil Confirma Resolución. 1 Acdo. en Cuaderno_Amparo_Dem. Núm. Exp. 362/2021 199/2024.
Miranda Portela Alejandro Agustín vs. Valdovinos Posadas Odilón. Ejecutivo Mercantil Oral Oralidad Mercantil Autorización. 1 Acdo. Núm. Exp. 451/2024.
O. V Jemil S.A. de C.V. vs. Vealdi Soluciones Integrales S.A. de C.V. Providencias Precautorias Oral Mercantil Liberación. 1 Acdo. Núm. Exp. 1131/2025.
Partners For Growth Vi, L. P vs. Gaduh Importaciones, S.A. de C.V. y Garduño Santa Cruz David y Navarro Álvarez Atziri. Otros Oralidad Mercantil Sin Lugar. 1 Acdo. Núm. Exp. 82/2026.
Partners For Growth Vi, L. P vs. Gaduh Importaciones, S.A. de C.V. y Garduño Santa Cruz David y Navarro Álvarez Atziri. Otros Oralidad Mercantil Sicor. 1 Acdo. en Incidente. Núm. Exp. 82/2026 Providencias Precautorias.
Rafael Luciano Gloria y Rafael Luciano María de la Luz vs. Muñoz Flores Elsa. Proforma Oralidad Civil Ratifique Contenido y Firma. 1 Acdo. Núm. Exp. 231/2026.
Reyes Hernández Saúl vs. Condominio Real del Bosque A.C. Resc. de Contrato Oralidad Civil Desistimiento. 1 Acdo. Núm. Exp. 10/2026.
Sandoval Orozco Ricardo vs. Mendoza Quevedo Martha Patricia. Ejecutivo Mercantil Dilig. Practicada. 1 Acdo. Núm. Exp. 173/2026.
Secreto. Ejecutivo Mercantil Admisorio. 1 Acdo. Núm. Exp. 1220/2025.
Secreto. Providencias Precautorias Oral Mercantil Levantamiento. 1 Acdo. Núm. Exp. 132/2026.
Secreto. Providencias Precautorias Oral Mercantil No Planteada. 1 Acdo. Núm. Exp. 301/2026.
Secreto. Providencias Precautorias Oral Mercantil No Planteada. 1 Acdo. Núm. Exp. 302/2026.
Secreto. Oral Mercantil Prevención. 1 Acdo. Núm. Exp. 321/2026.
Secreto. Otros Oralidad Mercantil Requerimiento. 1 Acdo. Núm. Exp. 353/2026.
Secreto. Ejecutivo Mercantil Levantamiento. 1 Acdo. en Incidente. Núm. Exp. 713/2024 Providencias Precautorias.
Sotelo Esquivel María Edith vs. Banco Azteca Sa Institución de Banca Múltiple. Otros Oralidad Mercantil Se Admite Amparo Directo. 1 Acdo. en Cuaderno_Amparo_Dem. Núm. Exp. 741/2024.
Toyota Financial Services México S.A. de C.V. vs. Santiago Salinas David Eduardo. Providencias Precautorias Oral Mercantil Devolución. 1 Acdo. Núm. Exp. 202/2025.

SOLO CONSULTA
SOLO CONSULTA
SOLO CONSULTA

Ventas Celeste Sociedad Anónima de Capital Variable vs. López Alva María Gregoria y Hernández Salazar José Guadalupe. Oral Mercantil Imss. 1 Acdo. Núm. Exp. 651/2019 Tomo II.

AUDIENCIA

Campos Rodríguez José Eduardo vs. Pérez Coronado Gustavo Darío y Pérez Coronado Octavio Augusto. Acta de Aud. Juic. Resc. de Contrato Oralidad Mercantil. 1 Audiencia. Núm. Exp. 542/2025.

LA SECRETARIA DE ACUERDOS
LIC. CAROLINA FERNANDA TORRES COLIN

SECRETARÍA "B"
ACUERDOS DEL 24 DE MARZO DEL 2026

BBVA México Sa Institución de Banca Múltiple Grupo Financiero BBVA México vs. Abc Comunicaciones y Diademas Telefónicas S.A. de C.V. Providencias Precautorias Oral Mercantil 1 Acdo. Núm. Exp. 444/2025.

BBVA México Sa Institución de Banca Múltiple Grupo Financiero BBVA México vs. Jwa Refrigeración S.A. de C.V. y Díaz Cruz Fabián y Díaz Durán Wilfrido. Cump. de Contrato Oralidad Mercantil 1 Acdo. Núm. Exp. 1264/2025.

BBVA México Sa Institución de Banca Múltiple Grupo Financiero BBVA México vs. Jwa Refrigeración S.A. de C.V. y Díaz Cruz Fabián y Díaz Durán Wilfrido. Cump. de Contrato Oralidad Mercantil Vista. 1 Acdo. en Incidente. Núm. Exp. 1264/2025 Providencias Precautorias.

Cabi Comercial Cuernavaca Sapi de C.V. vs. Cocay Studio S.A. de C.V. Resc. de Contrato Oralidad Mercantil 1 Acdo. Núm. Exp. 1175/2025.

Comercializadora Alus, S.A. de C.V. vs. Pedro Domecq, S.A. de C.V. Otros Oralidad Mercantil Requerimiento. 1 Acdo. Núm. Exp. 335/2026.

Comercializadora de Occidente Andares, S.A. de C.V. vs. Cuanalo Ruíz Gabriel. Cump. de Contrato Oralidad Mercantil Autorización. 1 Acdo. Núm. Exp. 334/2023.

Constructora Refriclimas S.A. de C.V. vs. Grupo Nacional Provincial Sab. Cump. de Contrato Oralidad Mercantil Convenio. 1 Acdo. Núm. Exp. 1285/2025.

Corporativo Laudex, S.A. P. I. de C.V., Sofom, E. N. R vs. Peña Encampira Aurora Isela y Peña García Ana Paola. Oral Mercantil 1 Acdo. Núm. Exp. 896/2019 Tomo II.

Daimler Financial Services Sociedad Anónima de Capital Variable, Sociedad Financiera de Objeto Múltiple Entidad No Regulada vs. Cruz García Roberto y Cruz Ramón Luis Roberto y Dulcerias del Super Mercado Sociedad Anónima de Capital Variable. Ejecutivo Mercantil No Interpuso Recurso de Revisión, Ha Causado Estado. 1 Acdo. en Amparo. Núm. Exp. 564/2024.

Diosdado Benavides Gloria Montserrat vs. Seguros Ve por más Sa Grupo Financiero Ve por Más. Pago de Seguro Oralidad Mercantil 1 Acdo. Núm. Exp. 344/2026.

Financiera Sustentable de México Sociedad Anónima de Capital Variable, Sociedad Financiera Popular vs. Lma Corporation S.A. de C.V. y García González Jocelyn Kathery. Providencias Precautorias Mercantil 1 Acdo. en Incidente. Núm. Exp. 1350/2025 Providencias Precautorias.

Gaitan Uribe Daniel y Legaspi Sauter Allan vs. Banco Santander México Sa Institución de Banca Múltiple Grupo Financiero Santander México. Otros Oralidad Mercantil Etapa Oral. 1 Acdo. Núm. Exp. 1045/2025.

HSBC México Sa Institución de Banca Múltiple Grupo Financiero HSBC vs. Goxi Chemical de México S.A. de C.V. y Ordóñez López Guillermo. Providencias Precautorias Oral Mercantil 1 Acdo. Núm. Exp. 421/2024.

HSBC México, Sociedad Anónima Institución de Banca Múltiple, Grupo Financiero HSBC vs. Montacargas Servicio y Refacciones la Raza, S.A. de C.V. y Pérez Jiménez Modesto Antonio. Providencias Precautorias Oral Mercantil 1 Acdo. Núm. Exp. 1235/2025.

Jara Pérez Jaime Vicente y Chávez Durán Beatriz Leticia vs. Construcciones Residenciales del Sur S.A. de C.V. Otros Oralidad Mercantil 1 Acdo. Núm. Exp. 664/2023.

Mendarozqueta Buenfil Marysol vs. Metaxchange Capital S.A. de C.V. Cump. de Contrato Oralidad Mercantil Vista. 1 Acdo. Núm. Exp. 145/2026.

Nava Corona José Luis vs. Valdez Carrillo Yolanda del Rosario. Ejecutivo Mercantil Comparecencia Entrega de Billete. 1 Acdo. en Incidente. Núm. Exp. 1176/2025 Providencias Precautorias.

Orozco Martínez Eliseo vs. Fraccionadora Cafetales, S.A. Oral Civil Ratificar. 1 Acdo. Núm. Exp. 304/2017.

Portela Méndez Sheila Siled vs. Banco Santander México Sa Institución de Banca Múltiple Grupo Financiero Santander México. Otros Oralidad Mercantil 1 Acdo. Núm. Exp. 335/2025.

Ramírez Moheno Adrián vs. Sánchez Ruíz María Cecilia. Ejecutivo Mercantil Exh. Electrónico. 1 Acdo. Núm. Exp. 1345/2025.

Salazar Cedillo Daniel vs. García Castro Alberto y Hernández Ugalde Verónica. Oral Civil 1 Acdo. en Expedientillo. Núm. Exp. 206/2014.

Secreto. Ejecutivo Mercantil 1 Acdo. Núm. Exp. 1106/2025.

Secreto. Providencias Precautorias Oral Mercantil Oficio Siara. 1 Acdo. Núm. Exp. 195/2026.

Secreto. Ejecutivo Mercantil 2 Acdos. Núm. Exp. 296/2026.

Secreto. Ejecutivo Mercantil 1 Acdo. Núm. Exp. 316/2026.

Secreto. Ejecutivo Mercantil Oral Oralidad Mercantil 1 Acdo. Núm. Exp. 336/2026.

Secreto. Ejecutivo Mercantil Oral Oralidad Mercantil 1 Acdo. Núm. Exp. 340/2026.

Secreto. Ejecutivo Mercantil 1 Acdo. Núm. Exp. 345/2026.

Secreto. Ejecutivo Mercantil Caducidad. 1 Acdo. Núm. Exp. 346/2025.

Secreto. Ejecutivo Mercantil 1 Acdo. Núm. Exp. 346/2026.

Secreto. Providencias Precautorias Oral Mercantil 1 Acdo. Núm. Exp. 350/2026.

Secreto. Providencias Precautorias Oral Mercantil Requerimiento. 1 Acdo. Núm. Exp. 354/2026.

Secreto. Providencias Precautorias Mercantil Requerimiento. 1 Acdo. Núm. Exp. 355/2026.

Secreto. Ejecutivo Mercantil 1 Acdo. Núm. Exp. 544/2024.

Secreto. Ejecutivo Mercantil 1 Acdo. Núm. Exp. 864/2025.

Secreto. Ejecutivo Mercantil 1 Acdo. Núm. Exp. 965/2025.

Secreto. Providencias Precautorias Mercantil 1 Acdo. en Incidente. Núm. Exp. 994/2025 Providencias Precautorias.

Sparx Internacional Freight S.A. de C.V. vs. Canmex Dollar Stores S.A. de C.V. Otros Oralidad Mercantil Actor Contesta Agravios. 1 Acdo. en Incidente. Núm. Exp. 856/2025 Providencias Precautorias.

Sánchez González Marisol vs. Hernández Martínez Antonio, Rodolfo Cárdenas Hernández y Director del Registro Público de la Propiedad y del Comercio de la Ciudad de México. Oral Civil 1 Acdo. Núm. Exp. 554/2019.

Torre Moliere S.A. de C.V. vs. Tipografica Industrial Helios S.A. de C.V. y Moreno Escoto Elmer Germán. Otros Oralidad Mercantil 1 Acdo. en Incidente. Núm. Exp. 714/2024 Providencias Precautorias.

Unifin Financiera Sab de C.V. vs. Servicios Express de Transportes S.A. de C.V. y Villagrána de la Torre Robertina. Providencias Precautorias Mercantil 1 Acdo. en Otros. Núm. Exp. 325/2021 Tomo II.

AUDIENCIAS

Insumos Industriales y Comerciales Mig S.A. de C.V. vs. Operadora de Servicios Especializados del Sector Petrolero. Acta de Aud. Prelim. Otros Oralidad Mercantil. 1 Audiencia. Núm. Exp. 486/2025.

Sparx Internacional Freight S.A. de C.V. vs. Canmex Dollar Stores S.A. de C.V. Acta de Aud. Prelim. Otros Oralidad Mercantil. 1 Audiencia. Núm. Exp. 856/2025.

LA SECRETARIA DE ACUERDOS
LIC. ABRIL CITLALI SALAZAR PÉREZ

SECRETARÍA "C"
ACUERDOS DEL 24 DE MARZO DEL 2026

Arrendadora Coppel Sapi de C.V. vs. Grupo Hotelero 1800 S.A. de C.V. y Contenedores Fox Sapi de C.V. y Grupo Fox S.A. de C.V. y Industrias Quest S.A. de C.V. y Liquidtek S.A. de C.V. y Pérez Cano Luis Fernando. Resc. de Contrato Oralidad Mercantil Ampara y Pretege. 1 Acdo. en Cuaderno_Amparo_Act. Núm. Exp. 1357/2025.

Auto Amecah S.A. de C.V. vs. Martínez Chávez Katia y Martínez Ramírez José Luis y Chávez González Evangelina. Ejecutivo Mercantil Se Admite Amparo Directo. 1 Acdo. en Cuaderno_Amparo_Act. Núm. Exp. 1369/2025.

Banca Mifel Sa Institución de Banca Múltiple Grupo Financiero Mifel vs. Instituto Interamericano de Investigación y Desarrollo Odóntologico S.A. de C.V. y Montaño Martínez Mario Johem. Ejecutivo Mercantil Oral Oralidad Mercantil Auto. 3 Acdos. Núm. Exp. 1159/2025.

Banco Santander México, S.A., Institución de Banca Múltiple, Grupo Financiero Santander México vs. Geekit, S.A. de C.V. y Vázquez Fregoso Jorge Isaac. Ejecutivo Mercantil Oral Oralidad Mercantil Sin Lugar a Acordar. 1 Acdo. Núm. Exp. 249/2024 Tomo II.

Blancas Garza Luis Javier vs. Gómez Cruz Jorge. Reiv. Oralidad Civil Llegada del Exp. del Archivo. 1 Acdo. Núm. Exp. 769/2025.

SOLO CONSULTA
SOLO CONSULTA
SOLO CONSULTA

Caja de Previsión de la Policía Preventiva de la Ciudad de México vs. Guevara López Alejandro. Otros Oralidad Civil Caducidad. 1 Acdo. Núm. Exp. 659/2025.
Caja de Previsión de la Policía Preventiva de la Ciudad de México vs. Herrera López Juan Manuel. Otros Oralidad Civil Caducidad. 1 Acdo. Núm. Exp. 677/2025.
Corporativo Laudex Sapi de C.V. Sofom Enr vs. Platan Navarro José Luis y Platan López Roberto Guadalupe. Ejecutivo Mercantil Deberá Estarse a Diverso Auto. 1 Acdo. Núm. Exp. 808/2025.
Fernández Molina Agustín su Sucesión vs. Gio Optimus Grupo Inmobiliario S.A. de C.V. y Tinoco Vargas José. Cump. de Contrato Oralidad Mercantil Contestación de Demanda. 1 Acdo. Núm. Exp. 737/2025.
Fn2 Soluciones Financieras, S.A. P. I., de C.V. vs. Distribuidora Campoglz S.A. de C.V. y Campo González Mario Eduardo y Domínguez Tinoco Jorge Alejandro y Tinoco Lugo Georgina. Ejecutivo Mercantil Oral Oralidad Mercantil Precisen Dom. Parte Demandada. 1 Acdo. Núm. Exp. 79/2024.
Gaona Casillas Jesús Gabriel vs. Zurich Aseguradora Mexicana S.A. de C.V. y Zurich Santander Seguros México S.A. Otros Oralidad Mercantil Se Admite Amparo Directo. 1 Acdo. en Cuaderno_Amparo_Dem. Núm. Exp. 618/2024.
García Miranda Gustavo Alberto vs. García Zavala Francisco Javier. Cump. de Contrato Oralidad Civil Elaborar Exhorto. 1 Acdo. Núm. Exp. 170/2026.
Glanbia S.A. de C.V. vs. Nutrachem Laboratories S de R.L. de C.V. y Bio Nutrients International Llc. Otros Oralidad Mercantil Actualizar Exhorto. 1 Acdo. Núm. Exp. 397/2024.
Grupo Sanborns S.A. de C.V. vs. Comercializadora Tkm, S.A. de C.V. y Mustri Penhos Sara. Resc. de Contrato Oralidad Mercantil Devuelve Exh. Sin Diligenciar. 1 Acdo. Núm. Exp. 1229/2025.
Hernández Ramírez Jéssica Isabel vs. Arredondo Pérez Susana Érika. Ejecutivo Mercantil Oral Oralidad Mercantil Desistimiento de la Acción. 1 Acdo. Núm. Exp. 938/2025.
Kersi S.A. de C.V. vs. Rpm Especialistas en Recubrimientos Industriales, S.A. de C.V. Cump. de Contrato Oralidad Mercantil Caducidad. 1 Acdo. Núm. Exp. 588/2024.
Martínez Coronado Saith Antonio vs. BBVA México Sa Institución de Banca Múltiple Grupo Financiero BBVA México. Otros Oralidad Mercantil Exh. Sin Diligenciar. 1 Acdo. Núm. Exp. 799/2024.
Martínez González Gloria vs. Lara Rojas Sergio Martín Quien También Ocupa el Nombre de Lara Rojas Sergio y Rejón Martínez Blanca. Oral Civil Notario Devuelve Exp. Doc y Exhibe Proyecto. 1 Acdo. Núm. Exp. 698/2018.
Navarro López Juan vs. Lobo Milán Elías. Prescrip. Positiva Oralidad Civil Prevención. 1 Acdo. Núm. Exp. 338/2026.
Perusquia Ortega Eduardo vs. Matc Digital S. de R. L. de C.V. Cump. de Contrato Oralidad Mercantil Deberá Estarse. 1 Acdo. Núm. Exp. 607/2025.
Proyectos e Instalaciones Eléctricas Mgr S a de C V vs. Construcciones Aldesem S a de C.V. Otros Oralidad Mercantil Oficio Santander. 1 Acdo. Núm. Exp. 728/2022.
Revelación en el Vestir, S.A. de C.V. vs. Serrano López Alejandro Gregorio. Ejecutivo Mercantil Oral Oralidad Mercantil Requerimiento. 1 Acdo. en Amparo. Núm. Exp. 98/2025 269/2026.
Secreto. Ejecutivo Mercantil Caducidad. 1 Acdo. Núm. Exp. 1028/2024.
Secreto. Cump. de Contrato Oralidad Mercantil Vista Actor Informe Rppc. 1 Acdo. Núm. Exp. 1057/2025 Tomo III.
Secreto. Ejecutivo Mercantil Prevención. 1 Acdo. en Incidente. Núm. Exp. 1067/2025.
Secreto. Ejecutivo Mercantil Oral Oralidad Mercantil Elaborar Oficios y Exhorto. 1 Acdo. Núm. Exp. 238/2024.
Secreto. Ejecutivo Mercantil Admisión. 1 Acdo. Núm. Exp. 257/2026.
Secreto. Ejecutivo Mercantil Admisorio. 1 Acdo. Núm. Exp. 267/2026.
Secreto. Ejecutivo Mercantil Caducidad. 1 Acdo. Núm. Exp. 278/2025.
Secreto. Ejecutivo Mercantil Oral Oralidad Mercantil por No Presentada por Demanda. 1 Acdo. Núm. Exp. 278/2026.
Secreto. Ejecutivo Mercantil Caducidad. 1 Acdo. Núm. Exp. 289/2025.
Secreto. Ejecutivo Mercantil Se Requiere. 1 Acdo. Núm. Exp. 29/2026.
Secreto. Ejecutivo Mercantil Desechamiento. 1 Acdo. Núm. Exp. 329/2026.
Secreto. Ejecutivo Mercantil Oral Oralidad Mercantil Prevención. 1 Acdo. Núm. Exp. 337/2026.
Secreto. Ejecutivo Mercantil Emplaz. por Edictos. 1 Acdo. Núm. Exp. 378/2025.
Secreto. Ejecutivo Mercantil Oral Oralidad Mercantil Desistimiento de la Instancia. 1 Acdo. Núm. Exp. 380/2022.
Secreto. Providencias Precautorias Oral Mercantil Siara. 1 Acdo. Núm. Exp. 578/2025.
Secreto. Ejecutivo Mercantil Exhortos Electrónicos. 1 Acdo. Núm. Exp. 648/2025.
Servicios Múltiples Corporativos S.A. de C.V. vs. Coll Management Group S.A. de C.V. Cump. de Contrato Oralidad Mercantil Sin Lugar a Acordar. 1 Acdo. Núm. Exp. 1058/2025.
Uribe Gallegos Emmanuel. Otros Oralidad Mercantil Informe Previo. 2 Acdos. en Amparo_Buscador. Núm. Exp. 290/2026 290/2026.
Vallejo Sierra Víctor Manuel vs. BBVA México Sa Institución de Banca Múltiple Grupo Financiero BBVA México. Otros Oralidad Mercantil Deberá Estarse. 1 Acdo. Núm. Exp. 290/2026.
Zarzosa Covarrubias Jesús Alberto vs. Grupo Nacional Provincial Sab. Pago de Seguro Oralidad Mercantil Vista Partes. 1 Acdo. Núm. Exp. 1049/2025.

NO PUBLICADO

Amézcua Chávez Paula Aurora vs. Meraz Ramírez Oliver y Ramírez Jiménez Lucina. Resc. de Contrato Oralidad Mercantil Admisorio. 1 Acdo. Núm. Exp. 279/2026.

AUDIENCIAS

Chávez González Elena vs. Madrid Gutiérrez José Ernesto Eric. Acta de Aud. Medios Preparatorios Oral Mercantil. 1 Audiencia. Núm. Exp. 19/2026.
Perusquia Ortega Eduardo vs. Matc Digital S. de R. L. de C.V. Aud. Prelim. Cump. de Contrato Oralidad Mercantil. 1 Audiencia. Núm. Exp. 607/2025.
Rodríguez García Gilberto vs. Tera Bartolo María Martha. Acta Minima Aud. Prelim. Resc. de Contrato Oralidad Mercantil. 1 Audiencia. Núm. Exp. 1168/2025.

LA SECRETARIA DE ACUERDOS
LIC. CAROLINA FERNANDA TORRES COLÍN

VIGÉSIMO PRIMERO DE LO CIVIL DE PROCESO ORAL

SECRETARÍA "A"
ACUERDOS DEL 24 DE MARZO DEL 2026

Banca Afirme, S.A. Institución de Banca Múltiple, Afirme Grupo Financiero vs. Pável, S.A. de C.V. y Otros. Ejecutivo Mercantil 1 Acdo. Núm. Exp. 243/2020 Tomo II.
Banco Autofin México S a Institución de Banca Múltiple vs. Quezadas Orendain Gerardo Alfonso. Resc. de Contrato Oralidad Mercantil 2 Acdos. Núm. Exp. 953/2025.
Banco Autofin México S a Institución de Banca Múltiple vs. Quezadas Orendain Gerardo Alfonso. Resc. de Contrato Oralidad Mercantil 1 Acdo. en Incidente. Núm. Exp. 953/2025 Providencias Precautorias.
BBVA México, Sociedad Anónima, Institución de Banca Múltiple, Grupo Financiero BBVA México vs. Mejía Enciso Hipólito Patrocinio. Cump. de Contrato Oralidad Mercantil 1 Acdo. Núm. Exp. 882/2025.
Flores Aguilar María Luisa vs. López López Gabriel. Vía de Apremio Oralidad Civil 1 Acdo. Núm. Exp. 1092/2025.
Ford Credit de México, S.A. de C.V., Sociedad Financiera de Objeto Múltiple, Entidad Regulada vs. Vargas Velázquez Aurelio. Ejecutivo Mercantil 1 Acdo. Núm. Exp. 1301/2025.
Huasteca Oil Energy, S.A. de C.V. vs. Operadora de Campos Dwf, S.A. de C.V. Otros Oralidad Mercantil 1 Acdo. Núm. Exp. 630/2024.
Inmobiliaria Diwa S.A. de C.V. vs. Parra Juárez Gilberto y Pacheco Ríos Moisés. Resc. de Contrato Oralidad Mercantil 1 Acdo. Núm. Exp. 230/2026.
López Olguín José Cristopher vs. García Flores René. Nul. de Juic. Concluido Civil 1 Acdo. Núm. Exp. 231/2019.
Lule Hereida Rafael vs. Hernández Orozco Francisco Isaac. Cump. de Contrato Oralidad Mercantil 1 Acdo. Núm. Exp. 132/2026.
Operadora de Hospitales Ángeles S.A. de C.V. vs. Vélez Pérez Felipe Alberto y Ramírez Cortés Allison Leslie. Otros Oralidad Mercantil 2 Acdos. Núm. Exp. 523/2023.
Peregrina Marroquín Edgar vs. Scotiabank Inverlat Sociedad Anónima Institución de Banca Múltiple Grupo Financiero Scotiabank Inverlat. Otros Oralidad Mercantil 1 Acdo. en Amparo. Núm. Exp. 712/2023 Cuad. de Amp. Indirecto 970/2025.
Petroquimia del Golfo S.A. de C.V. vs. Clariant México S.A. de C.V. Ord. Mercantil 2 Acdos. Núm. Exp. 441/2022 IV Tomo.
Rojano Trejo Juan José vs. Dr. México S.A. de C.V. Medios Preparatorios Mercantil 1 Acdo. Núm. Exp. 1263/2025.

SOLO CONSULTA
SOLO CONSULTA
SOLO CONSULTA

Sacyr Construcción México S.A. de C.V. vs. Stock Plannnig Mx Sapi de C.V. Otros Oralidad Mercantil 1 Acdo. Núm. Exp. 182/2022 Tomo II.
Sánchez Olivos Vicente vs. Guzmán Maldonado Alberto su Sucesión. Oral Civil 1 Acdo. en Expedientillo. Núm. Exp. 773/2019.
Scotiabank Inverlat S.A., Institución de Banca Múltiple, Grupo Financiero Scotiabank Inverlat vs. Turrent Silva Alejandro. Otros Oralidad Mercantil 2 Acdos. Núm. Exp. 1323/2025.
Secreto. Ejecutivo Mercantil 2 Acdos. Núm. Exp. 110/2026.
Secreto. Ejecutivo Mercantil 1 Acdo. Núm. Exp. 293/2026.
Toyota Financial Services México S.A. de C.V. vs. Cruz Cortés Marcia Bethel. Ejecutivo Mercantil 1 Acdo. Núm. Exp. 811/2024.

LA SECRETARIA DE ACUERDOS POR MINISTERIO DE LEY
LIC. LETICIA IRENE DÍAZ VÁZQUEZ

SECRETARÍA "B"
ACUERDOS DEL 24 DE MARZO DEL 2026

Autos Bifuel de México Alpha S.A. de C.V. vs. Prosegur Custodias S.A. de C.V. Otros Oralidad Mercantil 1 Acdo. Núm. Exp. 764/2025.
Credifom, S.A. P. I. de C.V. Sofom, E. N. R vs. Ayala Robledo Juan Raúl. Providencias Precautorias Oral Mercantil 1 Acdo. en Expedientillo. Núm. Exp. 416/2024.
Global Najinv, S.A. de C.V. vs. Gravitas Capital Group, S.A. P. I. de C.V. y Gravitas Motion, S.A. P. I. de C.V. y Med Cap, S.A. P. I. de C.V. Ejecutivo Mercantil 1 Acdo. Núm. Exp. 1354/2025.
Grupo Nueces Chihuahua S.A. de C.V. vs. Torres Martínez Irvin. Ejecutivo Mercantil Oral Oralidad Mercantil 1 Acdo. Núm. Exp. 1055/2025.
Legal And Compliance Advisors Sapi de C.V. vs. Eplata México S.A. de C.V. Institución de Fondos de Pago Electrónico. Otros Oralidad Mercantil 1 Acdo. Núm. Exp. 486/2025.
Limones Pérez S.A. de C. V vs. Bf&D Marketing Solutions S.A. P. I. de C.V. y Torres Méndez Felipe. Resc. de Contrato Oralidad Mercantil 1 Acdo. Núm. Exp. 34/2026.
Monter Vázquez Carlos Ramón y Monter Vázquez Juan Martín su Sucesión vs. Juárez Vega Arturo. Juris. Voluntaria Civil 1 Acdo. Núm. Exp. 346/2026.
Paredes Alarcón Juan Pablo vs. Anaya Olguín Israel. Cump. de Contrato Oralidad Civil 1 Acdo. Núm. Exp. 26/2026.
Pluma Mendoza Diana vs. BBVA México Sa Institución de Banca Múltiple Grupo Financiero BBVA México. Otros Oralidad Mercantil 1 Acdo. Núm. Exp. 255/2025.
Santeliz Dávila Raúl vs. Flores Martínez José Antonio. Actos Prejudiciales Oral Civil 2 Acdos. Núm. Exp. 344/2026.
Secreto. Ejecutivo Mercantil 1 Acdo. Núm. Exp. 1234/2025.
Secreto. Ejecutivo Mercantil 1 Acdo. Núm. Exp. 246/2026.
Secreto. Ejecutivo Mercantil 1 Acdo. Núm. Exp. 345/2026.
Secreto. Ejecutivo Mercantil 1 Acdo. Núm. Exp. 356/2025.
Secreto. Ejecutivo Mercantil 1 Acdo. Núm. Exp. 364/2025.
Secreto. Providencias Precautorias Mercantil 1 Acdo. en Incidente. Núm. Exp. 96/2026 Inc. de Providencias Precautorias.
Soluciones Cocrea Sapi de C.V. Sofom Enr vs. Clara Leticia Ortega Luz Siendo Lo Correcto Clara Leticia Ortega Luna. Ejecutivo Mercantil 1 Acdo. Núm. Exp. 715/2025.
Soluciones Cocrea Sapi de C.V. Sofom Enr vs. Roldán Bizarro Carlos. Ejecutivo Mercantil 1 Acdo. Núm. Exp. 950/2024.
Toyota Financial Services México S.A. de C.V. vs. Miguel Ángel. Ejecutivo Mercantil Oral Oralidad Mercantil 1 Acdo. Núm. Exp. 1115/2025.
Urrutia Rendón José Manuel vs. Miranda Lara Alejandra Karina. Ejecutivo Mercantil 1 Acdo. Núm. Exp. 1234/2025.
AUDIENCIA
Just Marketing S.A. de C.V. vs. Mapfre México S.A. Pago de Seguro Oralidad Mercantil. 1 Audiencia. Núm. Exp. 116/2026.
SENTENCIAS INTERLOCUTORIAS
Lgn Advertising Group S.A. de C.V. vs. Rosas Vilchis Daniel y Ordorica y Rosas Abogados Sc. Otros Oralidad Mercantil 1 Núm. Exp. 455/2024
Paredes Alarcón Juan Pablo vs. Anaya Olguín Israel. Cump. de Contrato Oralidad Mercantil 1 Sent. Inter. en Incidente. Núm. Exp. 26/2026 Tercer Inc. de Providencias Precautorias
Villa Vejar Sara Liliana vs. Seguros Inbursa Sa Grupo Financiero Inbursa. Otros Oralidad Mercantil 1 Sent. Inter. en Cuad. Amp. Dem. Núm. Exp. 685/2024

LA SECRETARIA DE ACUERDOS
LIC. LILIA AGUILAR RAMÍREZ

SECRETARÍA "C"
ACUERDOS DEL 24 DE MARZO DEL 2026

Banc Afirme Sa Institución de Banca Múltiple Afirme Grupo Financiero vs. Cracken Esports S.A. de C.V. y Reyes Rivas Marco Antonio. Providencias Precautorias Oral Mercantil 2 Acdos. Núm. Exp. 1367/2025.
Banco Santander México Sa Institución de Banca Múltiple Grupo Financiero Santander México vs. Publinfinity S.A. de C.V. y Cervantes Flores Luz María Esther. Ejecutivo Mercantil 1 Acdo. en Incidente. Núm. Exp. 70/2026 Providencias Precautorias.
Chicontepec 87 Desarrollos S.A. de C.V. y Morales Broc Santiago vs. Campos Stivalet Luis Javier. Otros Oralidad Mercantil 1 Acdo. Núm. Exp. 249/2025.
Comercializadora Internacional Tridaya S.A. de C.V. vs. Ultrasist S.A. de C.V. Otros Oralidad Mercantil 1 Acdo. en Cuaderno_Amparo_Act. Núm. Exp. 127/2024 Segundo.
Dorama Institución de Garantías Sa antes Fianzas Dorama Sa vs. Contreras Torres Yeni Leonor. Ejecutivo Mercantil 1 Acdo. Núm. Exp. 487/2025.
Fusión Contact Center S de R.L. de C.V. vs. Young Living México S de R.L. de C.V. Otros Oralidad Mercantil 1 Acdo. en Cuaderno_Amparo_Dem. Núm. Exp. 268/2024 Dc 410/2025.
Liverpool Pc, S.A. de C.V. vs. Guarneros Maldonado Andrés. Medios Preparatorios Oral Mercantil 1 Acdo. Núm. Exp. 469/2025.
Operadora de Franquicias Alsea Sapi de C.V. y Gastrosur S.A. de C.V. y Operadora Dp de México S.A. de C.V. y Grupo Amigos de San Ángel S.A. de C.V. y Italcafe S.A. de C.V. y Especialistas en Restaurantes de Comida Estilo Asiatica S.A. de C.V. y Operadora Vips S de R.L. de C.V. y Café Sirena S de R.L. de C.V. y Opqr S.A. de C.V. vs. Grupo Mexicano de Seguros S.A. de C.V. y Servicios Trapoist S.A. de C.V. y Valenzuela Cassani Roberto. Otros Oralidad Mercantil 1 Acdo. Núm. Exp. 468/2025.
Palacios Ávila Benjamín y Rojas Flores Isabel vs. Velasco Navarro Adán Jacobo. Otros Oralidad Civil 1 Acdo. Núm. Exp. 337/2023.
Porcelanite Lamosa, S.A. de C.V. vs. Polanco Quintana Juan de Dios y Polanco Rascón David Armin. Ejecutivo Mercantil Oral Oralidad Mercantil 1 Acdo. Núm. Exp. 628/2024.
Sandoval Zapata Gerardo vs. López Barajas José Fernando. Ejecutivo Mercantil 1 Acdo. Núm. Exp. 1169/2025.
Stm Financial, Sociedad Anónima Promotora de Inversión de Capital Variable, Sociedad Financiera de Objeto Múltiple, Entidad Regulada, Grupo Financiero Inbursa vs. Salazar Sánchez Maribel. Ejecutivo Mercantil 2 Acdos. Núm. Exp. 1368/2025.
Toyota Financial Services México S.A. de C.V. vs. Martín Alfonso. Ejecutivo Mercantil 1 Acdo. Núm. Exp. 509/2025.
Toyota Financial Services México S.A. de C.V. vs. Servicios Logística y Transporte Luxury S.A. de C.V. y Nieves Pedrero Enos. Ejecutivo Mercantil 1 Acdo. Núm. Exp. 1077/2025.
Universal de Servicios Patrimoniales Sapi de C.V. Sofom Enr vs. Vizuet Castillo Jesús Giovanni. Ejecutivo Mercantil 1 Acdo. Núm. Exp. 409/2025.
Yoma Sesin Javier vs. Grupo Deportivo Origin S.A. de C.V. y Hernández Nava Mauricio Emmanuel y Hernández Nava Gildardo. Otros Oralidad Mercantil 1 Acdo. Núm. Exp. 567/2025.
SENTENCIA INTERLOCUTORIA
García María del Rocío vs. Inmuebles Acse S.A. de C.V. Ejecutivo Mercantil 1 Núm. Exp. 828/2025
SENTENCIA DEFINITIVA DEL 24 DE MARZO DEL 2026
Fusión Contact Center S de R.L. de C.V. vs. Young Living México S de R.L. de C.V. Otros Oralidad Mercantil 1 Núm. Exp. 268/2024 Tomo Ii

LA SECRETARIA DE ACUERDOS
LIC. LETICIA IRENE DÍAZ VÁZQUEZ

VIGÉSIMO SEGUNDO DE LO CIVIL DE PROCESO ORAL

SECRETARÍA "A"
ACUERDOS DEL 24 DE MARZO DEL 2026

Apomuden S de R.L. de C.V. vs. Gs Gas Q S.A. de C.V. Resc. de Contrato Oralidad Mercantil 1 Acdo. Núm. Exp. 787/2025.
BBVA México Sa Institución de Banca Múltiple Grupo Financiero BBVA México vs. Servicios Metálicos en Laminación S.A. de C.V. y Mejía Ordaz Francisco Javier y Mejía Ordaz Irma Patricia. Oral Mercantil Ced Sd. 2 Acdos. Núm. Exp. 767/2025.

SOLO CONSULTA
SOLO CONSULTA
SOLO CONSULTA

Estrada García Francisco vs. Zenyx S.A. de C.V. Juris. Voluntaria Mercantil 1 Acdo. Núm. Exp. 331/2026.
Inmobiliaria Emiantachi, S.A. de C.V. vs. Hernández Domínguez Hilda y Hernández Domínguez Juan. Ejecutivo Mercantil 1 Acdo. Núm. Exp. 27/2019 Tomo Tres.
Liquitech, Sociedad Anónima P. I. de Capital V vs. Guadarrama Osornio Armando. Ejecutivo Mercantil 1 Acdo. Núm. Exp. 340/2026.
Mancilla Campos Irais Viridiana vs. Zepeda Coctecon Manuel. Ejecutivo Mercantil 1 Acdo. en Expedientillo. Núm. Exp. 611/2024.
Melgar Medina María Luisa vs. El Palacio de Hierro S.A. de C.V. y Trans Unión de México Sa Sic. Oral Mercantil 2 Acdos. en Cuaderno_Amparo_Dem. Núm. Exp. 717/2025 Amparo Directo Trans Unión.
Menz Laura vs. Constructora Madamy, S.A. de C.V. Otros Oralidad Mercantil 1 Acdo. Núm. Exp. 167/2023.
Rubio Luevano Alejandro vs. Altaled Sonsino José. Oral Civil Of. Fed Admite. 1 Acdo. en Amparo. Núm. Exp. 104/2026 Cuad. de Amp. Directo D. C. 133/2026-I.
Secreto. Otros Oralidad Civil 1 Acdo. Núm. Exp. 54/2024.
Sierra Quiñones Andrea vs. Sierra Aragón Elías. Proforma Oralidad Civil 1 Acdo. Núm. Exp. 847/2024.
Vega González Horacio vs. Lara Garduño Maribel Magdalena y Zamora Ruiseñor Gilberto. Oral Mercantil 1 Acdo. Núm. Exp. 334/2026.
AUDIENCIA
Sierra Quiñones Andrea vs. Sierra Aragón Elías. Proforma Oralidad Civil. 1 Audiencia. Núm. Exp. 847/2024.

LA SECRETARIA DE ACUERDOS
LIC. CYNTHIA CATALINA MÉNDEZ ANDRADE

SECRETARÍA "B"
ACUERDOS DEL 24 DE MARZO DEL 2026

Adame Barajas María Guadalupe y Martell Adame Leonardo vs. Centro Médico San Piago S.A. de C.V. y También Conocido como Hospital San Piago Toluca. Cump. de Contrato Oralidad Mercantil Dev. Exh. 1 Acdo. Núm. Exp. 112/2025.
BBVA México Sociedad Anónima Institución de Banca Múltiple Grupo Financiero BBVA México vs. Rodríguez Díaz Edgar. Oral Mercantil Etapa Oral. 1 Acdo. Núm. Exp. 658/2025.
Castro Cortés Rafael vs. Melo Guerra David. Ejecutivo Mercantil Cert. 2 Acdos. Núm. Exp. 758/2025.
Díaz Amarilis Katherina vs. Seguros Banorte S.A. de C.V. Grupo Financiero Banorte. Pago de Seguro Oralidad Mercantil Admite Amp. Adhesivo. 1 Acdo. en Cuaderno_Amparo_Dem. Núm. Exp. 905/2024.
Financiera Sustentable de México S.A. de C.V. Sfp vs. Cellfis Comunicaciones S de R.L. de C.V. y Erdmann Montes de Oca Sergio Ahmed. Oral Mercantil Desecha. 1 Acdo. Núm. Exp. 335/2026.
Pérez Ortíz Víctor José vs. Marenco Correa Zaudee Paola. Ejecutivo Mercantil Sin Lugar. 1 Acdo. en Otros. Núm. Exp. 28/2019 Tomo II.
Sánchez Pérez Adán vs. Suárez Sosa Leticia. Ejecutivo Mercantil Fecha Aud. Inci. 2 Acdos. Núm. Exp. 452/2025.
Secreto. Ejecutivo Mercantil Admitido. 1 Acdo. Núm. Exp. 332/2026.
Secreto. Ejecutivo Mercantil Oral Oralidad Mercantil Sin Lugar. 1 Acdo. Núm. Exp. 650/2022 Tomo Dos.
Secreto. Ejecutivo Mercantil Ced. Sin Dilig. 1 Acdo. Núm. Exp. 75/2026.
Secreto. Ejecutivo Mercantil Turno Exh. 2 Acdos. Núm. Exp. 798/2024.
Secreto. Ejecutivo Mercantil Nhl. 1 Acdo. Núm. Exp. 895/2024.

LA SECRETARIA DE ACUERDOS POR MINISTERIO DE LEY
LIC. CYNTHIA CATALINA MÉNDEZ ANDRADE

SECRETARÍA "C"
ACUERDOS DEL 24 DE MARZO DEL 2026

Comercializadora Lux S.A. de C.V. vs. Zapata Gómez Jaime Alberto. Oral Mercantil Turno Copias. 2 Acdos. Núm. Exp. 839/2025.
Comunicación Creativa y Distribución S.A. de C.V. vs. Publicaciones Llergo S.A. de C.V. Oral Mercantil Admitido. 2 Acdos. Núm. Exp. 283/2026.
Grupo Industrial Rubio S.A. de C.V. vs. Martínez Ostos Jaye Raúl Leslie Gerardo. Oral Mercantil Fecha Aud. Prel. 2 Acdos. Núm. Exp. 1309/2025 Tomo II.
Montelongo Flores Nelly Guadalupe vs. Grupo Nacional Provincial Sab. Oral Mercantil Forma Secc-Eje. 1 Acdo. en Seccion_De_Ejecución. Núm. Exp. 529/2025.
Navarro Balleza José Abraham vs. Chubb Seguros México S.A. Oral Mercantil Forma Secc-Eje. 1 Acdo. en Seccion_De_Ejecución. Núm. Exp. 696/2025.
Prolimp del Centro S.A. de C.V. vs. Proveduria y Servicios Integrales de Alta Calidad S.A. de C.V. Ejecutivo Mercantil Vista. 1 Acdo. Núm. Exp. 1239/2025.
Secreto. Ejecutivo Mercantil Prevención. 1 Acdo. Núm. Exp. 330/2026.
Secreto. Ejecutivo Mercantil Desecha. 1 Acdo. Núm. Exp. 333/2026.
Secreto. Ejecutivo Mercantil 1 Acdo. Núm. Exp. 79/2026.
Tu Nombre Aqui Sapi de C.V. vs. Museo Interactivo Infantil A.C. Cump. de Contrato Oralidad Civil Dev. 1 Acdo. Núm. Exp. 369/2023 Tomo II.
AUDIENCIAS
American Express Company México S.A. de C.V. vs. Servicio Salgado e Hijos S.A. de C.V. Acta Minima Juic. Oral Mercantil. 1 Audiencia. Núm. Exp. 726/2025.
Grupo Industrial Rubio S.A. de C.V. vs. Martínez Ostos Jaye Raúl Leslie Gerardo. Aud. Prel Oral Mercantil. 1 Audiencia. Núm. Exp. 1309/2025 Tomo II.
SENTENCIA DEFINITIVA DEL 24 DE MARZO DEL 2026
American Express Company México S.A. de C.V. vs. Servicio Salgado e Hijos S.A. de C.V. Oral Mercantil Sent. Def. 1 Núm. Exp. 726/2025

LA SECRETARIA DE ACUERDOS
LIC. JANET RODRÍGUEZ PÉREZ

VIGÉSIMO TERCERO DE LO CIVIL DE PROCESO ORAL

SECRETARÍA "A"
ACUERDOS DEL 24 DE MARZO DEL 2026

Agribrands Purina México, S de R. L. de C.V. vs. Acuacultivos del Real, S.A. de C.V. y Reyes Ramírez Rubén. Ejecutivo Mercantil Oral Oralidad Mercantil Acuse de Envio de Oficio. 1 Acdo. Núm. Exp. 481/2023.
Almacenes Dc, S.A. de C.V. vs. Salas Navarro Raúl. Otros Oralidad Mercantil Razón Pers. Actuaria. 1 Acdo. Núm. Exp. 1161/2025.
Caja de Previsión de la Policía Preventiva de la Ciudad de México vs. Celis Ballesteros Armando. Otros Oralidad Civil Admisorio. 1 Acdo. Núm. Exp. 316/2026.
Candas Díaz Óscar vs. Olivares Castro Carolina Isabel. Ejecutivo Mercantil Causa Ejec. Exhibe Cert. Grav. Avalúo, Se Reserva. 1 Acdo. Núm. Exp. 939/2025.
Conauto S.A. de C.V. vs. García Urbina Rogelio. Ejecutivo Mercantil Dilig. Practicada. Computo para Contestar, Oficio Siara. 1 Acdo. Núm. Exp. 190/2026.
Escalante Solís Luis Omar vs. Scotiabank Inverlat Institución de Banca Múltiple Grupo Financiero Scotiabank y Dun Bradstreet Sa Sociedad de Información Crediticia. Otros Oralidad Civil Dilig. Practicada. 3 Acdos. en Cuaderno_Amparo_Act. Núm. Exp. 595/2024.
Galderma de México S.A. de C.V. vs. Cas Marzam S.A. de C.V. Otros Oralidad Mercantil Razón Pers. Actuaria. 1 Acdo. Núm. Exp. 857/2025.
Logística y Transportes Especializados Santore Sas de C.V. vs. Faxpel S de R.L. de C.V. y Prestancia Inmuebles S.A. de C.V. Oral Mercantil Prevención. 1 Acdo. Núm. Exp. 358/2026.
Matla Trujillo Lucas vs. Escalante Ponce Ernesto. Prescrip. Positiva Oralidad Civil Desecha. 1 Acdo. Núm. Exp. 313/2026.
Melgar Medina María Luisa vs. Circulo de Crédito S.A. de C.V. Sic y Trans Unión de México Sa Sic. Otros Oralidad Mercantil Deberá Estarse. 3 Acdos. Núm. Exp. 49/2026.
Olvera Zúñiga Alfredo y Peralta Arana Rosa María vs. Jiménez León Eduardo. Oral Civil Prevención. 1 Acdo. Núm. Exp. 352/2026.
Secreto. Ejecutivo Mercantil Dilig. Practicada. 1 Acdo. Núm. Exp. 175/2026.
Secreto. Ejecutivo Mercantil Razón Actuaria. Prev. Act. 1 Acdo. Núm. Exp. 211/2026.
Secreto. Ejecutivo Mercantil Dilig. Practicada. 1 Acdo. Núm. Exp. 247/2026.
Secreto. Ejecutivo Mercantil Oral Oralidad Mercantil Acuse Archivo Jud. 1 Acdo. Núm. Exp. 481/2023.
Secreto. Ejecutivo Mercantil Contestación Sría, de Admón. y Finan. 1 Acdo. Núm. Exp. 617/2025.
Secreto. Ejecutivo Mercantil Acuse de Exhorto. 1 Acdo. Núm. Exp. 823/2024.
Sánchez Sánchez Juan y González Vanegas Diana Isabel y González Venegas María del Carmen y Lo Mejor en Pinturas, S.A. de C.V. vs. Grupo Corporativo Comex México, S.A. de C.V. y Socios y Consorcio Comex, S.A. de C, V. y Socios y Ppg Industries de México, S.A. de C.V. y Socios y Distribuidora Kroma, S.A. de C.V. y Socios. Otros Oralidad Mercantil Sin Lugar. 1 Acdo. Núm. Exp. 643/2024 Tomo II.

SOLO CONSULTA

Vázquez Gutiérrez Marco Antonio Rufino vs. Fabela Rodríguez Juan Lorenzo. Otros Oralidad Civil Dilig. Practicada. 1 Acdo. en Cuaderno_ Amparo_Dem. Núm. Exp. 241/2024 Bis.

NO PUBLICADOS

Secreto. Ejecutivo Mercantil Admisorio. 1 Acdo. Núm. Exp. 322/2026.

Secreto. Oral Mercantil Admisorio. 1 Acdo. Núm. Exp. 345/2026.

LA SECRETARIA DE ACUERDOS
LIC. VIRGINIA LÓPEZ RAMOS

SECRETARÍA "B"
ACUERDOS DEL 24 DE MARZO DEL 2026

Secreto. Providencias Precautorias Mercantil Requerimiento. 1 Acdo. Núm. Exp. 353/2026.

Secreto. Ejecutivo Mercantil Requerimiento. 1 Acdo. Núm. Exp. 362/2026.

Star Médica S.A. de C.V. y Bicentel vs. Valdos Tawil Jorge Alberto y Beyruti Sánchez Raúl Manuel. Otros Oralidad Mercantil Desechado. 1 Acdo. Núm. Exp. 350/2026.

NO PUBLICADOS

Cometra Servicios Integrales S.A. de C.V. vs. Seguros Atlas S.A. Pago de Seguro Oralidad Mercantil Actora Promueve Amparo Adhesivo. 1 Acdo. en Cuaderno_Amparo_Dem. Núm. Exp. 303/2025.

Covarrubias Yerena Abogados S. C vs. Concesionaria Kioto, S.A. de C.V. y Suzuki Motor de México, S.A. de C.V. Oral Mercantil Desahoga Vista Con Excepciones y Defensas. 1 Acdo. Núm. Exp. 20/2026.

Gutiérrez Pérez Rosa María vs. BBVA México Sa Institución de Banca Múltiple Grupo Financiero BBVA México. Otros Oralidad Civil Contestación Banxico. 1 Acdo. Núm. Exp. 1249/2025.

Kushner Schnur Martín vs. Merceria Regina S de R L de C V y Lozano Molina María Luisa. Otros Oralidad Mercantil Ced. de Nueva Cuenta. 1 Acdo. Núm. Exp. 1288/2025.

Ortiz de la Peña Rodríguez Óscar Enrique vs. Scotiabank Inverlat Sa Institución de Banca Múltiple Grupo Financiero Scotiabank Inverlat. Otros Oralidad Mercantil Cheque Disposición Actora. 1 Acdo. Núm. Exp. 795/2025.

Secreto. Providencias Precautorias Mercantil Ced. Sin Diligenciar. 1 Acdo. Núm. Exp. 1120/2025.

Secreto. Ejecutivo Mercantil No Acuerda Solicitud. 1 Acdo. Núm. Exp. 1129/2025.

Secreto. Ejecutivo Mercantil Contesta Ssc. 10 Acdos. Núm. Exp. 1189/2025.

Secreto. Ejecutivo Mercantil Acuse Recepción Sala. 1 Acdo. en Expedientillo. Núm. Exp. 1234/2025 Expedientillo.

Secreto. Ejecutivo Mercantil Sigj Actora. 1 Acdo. Núm. Exp. 1276/2025.

Secreto. Providencias Precautorias Mercantil Contesta Cnbv. 2 Acdos. Núm. Exp. 26/2026.

Secreto. Providencias Precautorias Mercantil Contestación Cnbv. 2 Acdos. Núm. Exp. 29/2026.

Secreto. Providencias Precautorias Mercantil Autoriza Actora. 1 Acdo. Núm. Exp. 768/2025.

Secreto. Ejecutivo Mercantil Exhibir Traslado. 1 Acdo. Núm. Exp. 848/2024.

SENTENCIA DEFINITIVAS NO PUBLICADA DEL 24 DE MARZO DEL 2026

Autofinanciamiento México S.A. de C.V. vs. Hernández Hernández Sergio Igor y Hernández Rivera Hilda Adela. Ejecutivo Mercantil Sent. Def. 1 Núm. Exp. 794/2024

EL SECRETARIO DE ACUERDOS
LIC. JAVIER SÁNCHEZ ROSENDO

SECRETARÍA "C"
ACUERDOS DEL 24 DE MARZO DEL 2026

Antonio Hernández Agustín vs. Márquez Hernández Florencia. Ejecutivo Mercantil Oral Oralidad Mercantil Exhibe Minutas Selladas. 1 Acdo. Núm. Exp. 983/2025.

Arechiga Vargas Alejandra vs. BBVA México Sa Institución de Banca Múltiple Grupo Financiero BBVA México y Banco Inbursa Sa Institución de Banca Múltiple Grupo Financiero Inbursa y Buró de Crédito Trans Unión de México Sa Sic y Dun Bradstreet Sa Si. Otros Oralidad Mercantil Girese Oficio Recordatorio-Vista Demandada. 1 Acdo. Núm. Exp. 855/2024 Tomo II.

Aryco, S.A. de C.V. vs. Debocrekit, S.A. P. I. de C.V., y Lester Visión en Publicidad, S.A. de C.V. y Linares Tirado Rebeca. Oral Mercantil Admisorio-Turnar Cédula. 1 Acdo. Núm. Exp. 289/2026.

Cía. Sherwin Williams S.A. de C.V. vs. Grupo Av S.A. de C.V. y Vita Gallegos Alfredo. Providencias Precautorias Oral Mercantil Girese Oficio Banco. 1 Acdo. Núm. Exp. 1292/2025.

Godínez Hernández Esther Lina Rosa María vs. Monte Mitla S.A. de C.V. Sofom Enr. Otros Oralidad Mercantil Girar Exhorto. 1 Acdo. Núm. Exp. 48/2026.

Luis Rustrian Maricela del Rosario vs. Banco Azteca Sa Institución de Banca Múltiple. Otros Oralidad Mercantil No Ampara Ni Protege. 1 Acdo. Núm. Exp. 22/2025.

Lynn Carrigan Debra y Loma Ph4 S.A. de C.V. vs. Reyes Díaz Luz María y Coorporativo Tume S.A. de C.V. Oral Mercantil Desechado. 1 Acdo. Núm. Exp. 306/2026.

Macedo Cárdenas Anabel vs. Seguros Atlas Sa y Policía Bancaria e Industrial de la Secretaria de Seguridad Ciudadana de la Ciuda de México. Pago de Seguro Oralidad Mercantil Emplazamiento-Computo. 1 Acdo. Núm. Exp. 1211/2025.

Maciel Torres Raquel Alejandra vs. Seguros Atlas S.A. Pago de Seguro Oralidad Mercantil Remitase Exh. Nuevamente. 1 Acdo. Núm. Exp. 757/2025.

Secreto. Ejecutivo Mercantil Autr. Sigj. 1 Acdo. Núm. Exp. 192/2026.

Secreto. Ejecutivo Mercantil Desechado por Territorio. 1 Acdo. Núm. Exp. 303/2026.

Secreto. Ejecutivo Mercantil Turnar Cédula. 1 Acdo. Núm. Exp. 781/2025.

Secreto. Ejecutivo Mercantil Autorización. 1 Acdo. Núm. Exp. 846/2024.

T M Asisstance S.A. de C.V. vs. BBVA Bancomer Institución de Banca Múltiple Grupo Financiero BBVA Bancomer México y Banco del Bienestar S N C Institución de Banca de Desarrollo. Oral Mercantil Manifestaciones Actora. 1 Acdo. Núm. Exp. 45/2026.

Volkswagen Leasing S.A. de C.V. vs. Catalina Sunderland Chewtat. Oral Mercantil Deberá Estarse. 1 Acdo. en Expedientillo. Núm. Exp. 549/2019.

Zaga Tawil Teófilo vs. Banca Mifel S.A. Oral Mercantil Desistimiento de la Providencias Precautorias. 2 Acdos. Núm. Exp. 222/2026.

NO PUBLICADOS

Banco Santander México Sa Institución de Banca Múltiple Grupo Financiero Santander México vs. Construcciones Lyssa Sociedad Anónima de Capital Variable y Bautista Lozano José Luis. Ejecutivo Mercantil Informe Cnbv. 1 Acdo. en Incidente. Núm. Exp. 223/2025 Inc. de Providencias Precautorias.

Cía. Sherwin Williams S.A. de C.V. vs. Grupo Av S.A. de C.V. y Vita Gallegos Alfredro. Ejecutivo Mercantil Convenio. 1 Acdo. Núm. Exp. 522/2024.

Macedo Cárdenas Anabel vs. Seguros Atlas Sa y Policía Bancaria e Industrial de la Secretaria de Seguridad Ciudadana de la Ciuda de México. Pago de Seguro Oralidad Mercantil Desahoga Vista Con Excepciones y Defensas. 2 Acdos. Núm. Exp. 1211/2025.

Maciel Torres Raquel Alejandra vs. Seguros Atlas S.A. Pago de Seguro Oralidad Mercantil Vista a Las Partes. 1 Acdo. Núm. Exp. 757/2025.

Miramón Chávez José Teófilo vs. Gamez Vázquez Claudia Margarita. Ejecutivo Mercantil Fecha de Aud. de Ley. 1 Acdo. Núm. Exp. 1250/2025.

Secreto. Ejecutivo Mercantil Razón Actuarial. 1 Acdo. Núm. Exp. 1112/2025.

Secreto. Medios Preparatorios Mercantil Girese Exhorto-Nueva Fecha Audiencia. 1 Acdo. Núm. Exp. 171/2026.

Secreto. Ejecutivo Mercantil Admisorio-Turnar Cédula. 1 Acdo. Núm. Exp. 258/2026.

Secreto. Ejecutivo Mercantil Admisorio-Turnar Cédula. 1 Acdo. Núm. Exp. 297/2026.

Secreto. Providencias Precautorias Mercantil Exhibe Fianza-Girese Siara. 1 Acdo. Núm. Exp. 96/2026.

Walerstein Derechin Eugenia vs. Banco Mercantil del Norte Sa Institución de Banca Múltiple Grupo Financiero Banorte. Cump. de Contrato Oralidad Mercantil Ratifique y Reconozca. 1 Acdo. Núm. Exp. 228/2026.

AUDIENCIA

Velázquez Hernández Rubén vs. Seguros Sura S.A. de C.V. Acta Mínima de Aud. de Juic. Pago de Seguro Oralidad Mercantil. 1 Audiencia. Núm. Exp. 1091/2025.

LA SECRETARIA DE ACUERDOS
LIC. SILVIA KARINA FERNÁNDEZ LÓPEZ

SOLO CONSULTA
SOLO CONSULTA
SOLO CONSULTA

VIGÉSIMO CUARTO DE LO CIVIL DE PROCESO ORAL

SECRETARÍA "A"
ACUERDOS DEL 24 DE MARZO DEL 2026

Almacenaje y Distribución Avior S.A. de C.V. vs. Winia Electronics México S.A. de C.V. Oral Mercantil Minutas. 1 Acdo. Núm. Exp. 1327/2025.
Autofinanciamiento México S.A. de C.V. vs. Jiménez Serrano Fabián Alejandro y Cruz Ramírez Raquel. Oral Mercantil Of Issste. 1 Acdo. Núm. Exp. 61/2026.
Comercializadora de Occidente Andares S.A. de C.V. vs. Cuevas Barrera Marco Antonio. Ejecutivo Mercantil Oral Oralidad Mercantil Notificar Dem. 1 Acdo. Núm. Exp. 247/2023.
Daimler Financial Services México Sociedad de Responsabilidad Limitada de Capital Variable vs. Gómez Leonardo Luis Enrique y López Cortes Trinidad. Ejecutivo Mercantil Oral Oralidad Mercantil Sin Lugar. 1 Acdo. Núm. Exp. 724/2022.
Fletes Express Rb S.A. de C.V. vs. General de Seguros Sa antes General de Seguros Sab. Oral Mercantil Aprobación Convenio. 1 Acdo. en Expedientillo. Núm. Exp. 944/2024.
García Tort Eunice Noemí vs. Tort Reyes Miriam. Oral Mercantil Prevención. 1 Acdo. Núm. Exp. 337/2026.
Gestión de Servicios Especializados Igse S.A. de C.V. vs. Escuela de Artes Escenicas y Audiovisuales Casazul A.C. Oral Mercantil Exhibición Dictámen Perito Tercero. 1 Acdo. Núm. Exp. 944/2025.
Gio Optimus Grupo Inmibiliario S.A. de C.V. vs. Grupo Arcenis S.A. de C.V. y Urenda González Eleazar. Oral Mercantil Desechamiento. 1 Acdo. Núm. Exp. 234/2026.
González Cazares Rogelio su Sucesión vs. BBVA Seguros México, S.A., de C.V., Grupo Financiero BBVA México y BBVA México, S.A. Institución de Banca Múltiple, Grupo Financiero BBVA México. Oral Mercantil Inf Justificado. 2 Acdos. en Amparo. Núm. Exp. 681/2022 Bis. 1 Amparo 225/2026.
Reyes Solís Luis Alberto vs. Lorenzo Santiago Gaspar. Ejecutivo Mercantil Oral Oralidad Mercantil Remitir Expedienitllo. 1 Acdo. Núm. Exp. 291/2021.
Secreto. Ejecutivo Mercantil Of Infonavit. 1 Acdo. Núm. Exp. 1121/2025.
Secreto. Ejecutivo Mercantil Requerimiento Doc. Orig. 1 Acdo. Núm. Exp. 341/2026.
Secreto. Ejecutivo Mercantil Exh. Sin Dilig. 2 Acdos. Núm. Exp. 627/2024.
Secreto. Oral Mercantil Of Siara y Notificar. 1 Acdo. Núm. Exp. 71/2026 Providencias Precautorias.
AUDIENCIAS
Herce Caro Eduardo vs. Qualitas Compañía de Seguros S.A. de C.V. Acta Mínima Aud. Juic. Oral Mercantil. 1 Audiencia. Núm. Exp. 1111/2025.
Martínez Herrera Mónica Gabriela vs. Zurich Aseguradora Mexicana S.A. de C.V. Señalam. Aud. Prelim. Oral Mercantil. 1 Audiencia. Núm. Exp. 341/2025.

LA SECRETARIA DE ACUERDOS
LIC. ROSARIO ADRIANA CARPIO CARPIO

SECRETARÍA "B"
ACUERDOS DEL 24 DE MARZO DEL 2026

Buenrostro Márquez Raúl vs. Promocasa Sa y Registro Público de la Propiedad y del Comercio. Oral Civil Sent. Causa Estado. 1 Acdo. Núm. Exp. 852/2024.
Caja de Ahorro de Los Telefonistas S.C. de Ap de R.L. de C.V. vs. Buendía Gutiérrez Esau Alejandro. Oral Mercantil Envio Exh. Digital. 1 Acdo. Núm. Exp. 255/2026.
Cetelem S.A. de C.V. Sofom Er Grupo Financiero Inbursa vs. Ayala Valenzuela Leonardo. Ejecutivo Mercantil Oral Mercantil Turno Siara. 1 Acdo. Núm. Exp. 1138/2025.
Corporativo en Diseño y Construcción Aztlan S.A. de C.V. vs. Nemesis Proyectos S.A. de C.V. y Fibra Plus Management Sc. Oral Mercantil Prorroga. 1 Acdo. en Amparo. Núm. Exp. 705/2023 Cuad. de Amp. Actora.
Maxcapital Intercontinental, Sociedad Anónima Promotora de Inversión de Capital Variable, Sociedad Financiera de Objeto Múltiple. Entidad No Regulada vs. Conceptos Promocionales en Plástico, Sociedad Anónima de Capital Variable. Vía de Apremio Civil Dada Cuenta. 1 Acdo. Núm. Exp. 662/2023 Bis. 2 Tomo II.
Ortiz Aznar Lourdes Mariana vs. Grupo Madivi S.A. de C.V. en Adelante Grupo Madivi S.A. de C.V. Oral Mercantil Amparo Directo. 1 Acdo. en Amparo. Núm. Exp. 802/2025 Amparo Directo de Las Parte Demandada.
Pérez Guajardo Fernando vs. Centro de Cultura Berlin Sapi de C.V. y Ledesma Beraud José Luis y Bravo Flores Abelardo. Ejecutivo Mercantil Emplzamiento y Cómputo Abelardo. 2 Acdos. Núm. Exp. 1355/2025.
Scotiabank Inverlat Sociedad Anónima Institución de Banca Múltiple Grupo Financiero Scotiabank Inverlat vs. Calva Cruz David. Juris. Voluntaria Civil Vista Actora. 1 Acdo. en Expedientillo. Núm. Exp. 368/2024 Expedientillo.
Secreto. Ejecutivo Mercantil Vista. 1 Acdo. Núm. Exp. 1055/2025.
Secreto. Ejecutivo Mercantil Admisorio/Cédula. 1 Acdo. Núm. Exp. 262/2026.
Secreto. Ejecutivo Mercantil Admisorio/Exhorto. 1 Acdo. Núm. Exp. 305/2026.
Secreto. Ejecutivo Mercantil Admis. Ordena Cedula. 1 Acdo. Núm. Exp. 342/2026.
Secreto. Ejecutivo Mercantil Prevención. 1 Acdo. Núm. Exp. 352/2026.
Segmail S.A. de C.V. vs. Belleza Asiatica Momiji S.A. de C.V. y Gómez Almaguer Hernán. Oral Mercantil Sent. Causa Estado. 1 Acdo. Núm. Exp. 628/2025.
Sociedad Cooperativa de Consumo Pemex, S. C. L vs. De la Fuente Flores Fernando. Ejecutivo Mercantil Desistimiento de la Instancia. 1 Acdo. Núm. Exp. 508/2024.
Tenorio González José Guadalupe Cutberto vs. Bancoppel Sa Institución de Banca Múltiple. Oral Mercantil Vista Actora. 1 Acdo. en Expedientillo. Núm. Exp. 625/2021 Expedientillo.

EL SECRETARIO DE ACUERDOS
LIC. FRANCISCO NERI SÁNCHEZ

SECRETARÍA "C"
ACUERDOS DEL 24 DE MARZO DEL 2026

Berkley International Fianzas México, S.A. de C.V. vs. Construcciones y Estabilizaciones la Cumbre, S.A. de C.V. Ejecutivo Mercantil Oral Oralidad Mercantil 1 Acdo. en Expedientillo. Núm. Exp. 390/2019 I.
Castañeda Rojas Rodrigo vs. Pacheo Gutiérrez Noé su Sucesión. Oral Civil 1 Acdo. Núm. Exp. 500/2025.
Chávez Zapeda Luis Alfonso vs. Montealegre Armas Hugo Iban. Ejecutivo Mercantil Acta Circunstanciada. 1 Acdo. Núm. Exp. 679/2024.
Financiera Cualli, S.A. Promotora de Inversión de Capital Variable Financiera de Objeto Múltiple Entidd No Regulada. Ejecutivo Civil 1 Acdo. en Expedientillo. Núm. Exp. 966/2024 I.
Grupo Gayosso, S.A. de C.V. Ejecutivo Mercantil Amparo. 1 Acdo. en Amparo. Núm. Exp. 586/2024 Amparo Directo Promov. por el Demandado.
HSBC México Sa Institución de Banca Múltiple Grupo Financiero HSBC División Fiduciaria Única y Exclusivamente como Fiduciario del Fideicomiso F311235 Mmreit Retail Trust V (Como Causahabiente de Cibanco Sa Ibm) vs. Comercializadora de Alimentos Preparados Ai S.A. de C.V. y Jaime Hernández José Cruz. Oral Mercantil 1 Acdo. Núm. Exp. 239/2026.
Ingeniería y Proyectos vs. Prana Power. Oral Mercantil Ced Diligenciada. 1 Acdo. Núm. Exp. 1050/2025.
Manríquez Rivas Julio César vs. García Herrero José Francisco y Herrero y Moncada María Luisa de la Cruz. Ejecutivo Mercantil Oral Oralidad Mercantil 3 Acdos. Núm. Exp. 829/2025.
Operadora Falcón Sapi de C.V. Sofom Enr vs. Vandesk S.A. de C.V. y Mestre Díaz Federico José. Ejecutivo Mercantil 1 Acdo. Núm. Exp. 300/2025.
Pérez Pérez Rufino vs. Banco Santander México Sa Institución de Banca Múltiple Grupo Financiero Santander México y Enlace Profesional en Comunicación Vlk Sapi de C.V. y Trans Unión México Sa Sociedad de Información Crediticia. Oral Mercantil Expedientillo. 1 Acdo. en Expedientillo. Núm. Exp. 109/2025 I.
Principle México S.A. de C.V. vs. Escaparates y Displays de México S.A. de C.V. Medios Preparatorios Oral Mercantil 1 Acdo. Núm. Exp. 19/2026.
Ramírez Jiménez José Alberto vs. Alvarado Curiel Laura. Oral Civil Ced Diligenciada. 1 Acdo. Núm. Exp. 820/2025.
Rojas Rea Julio César y Rojas Rea Sebastián vs. Ruvalcaba Lagunas Ramón. Oral Civil Autorización. 2 Acdos. Núm. Exp. 293/2026.
Secreto. Ejecutivo Mercantil Exh. a Disp. 1 Acdo. Núm. Exp. 150/2026.
Secreto. Ejecutivo Mercantil 1 Acdo. Núm. Exp. 296/2026.

SOLO CONSULTA
SOLO CONSULTA
SOLO CONSULTA

Secreto. Providencias Precautorias Oral Mercantil 1 Acdo. Núm. Exp. 300/2026.
Secreto. Ejecutivo Mercantil 1 Acdo. Núm. Exp. 350/2026.
Secreto. Ejecutivo Mercantil Se Ordena Exhorto. 1 Acdo. Núm. Exp. 716/2025.
Sofom Inbursa S.A. de C.V. Sociedad Financiera de Objeto Múltiple Entidad Regulada, Grupo Financiero Inbursa vs. Francisco Franco Tapia. Oral Mercantil Devolución de Billete. 1 Acdo. Núm. Exp. 29/2021.
AUDIENCIA
Acevedo Fajardo José Antonio vs. Modulo Arquitectura y Construcción S.A. de C.V. y Álvarez del Castillo Guss Gabriel Jacobo. Aud. de Juic. Oral Civil. 1 Audiencia. Núm. Exp. 690/2025.
NO PUBLICADO
Laboratorio de Control S.A. de C.V. vs. Lomcci S.A. de C.V. Ejecutivo Mercantil Oral Oralidad Mercantil Sent. Interl. no Publ. del 23-03-2026 1 Núm. Exp. 329/2021 Tomo Ii
SENTENCIA INTERLOCUTORIA
Laboratorio de Control S.A. de C.V. vs. Lomcci S.A. de C.V. Ejecutivo Mercantil Oral Oralidad Mercantil Sent. Interl. de 23-03-2026 1 Núm. Exp. 329/2021 Tomo Ii
SENTENCIA DEFINITIVA DEL 24 DE MARZO DEL 2026
Acevedo Fajardo José Antonio vs. Modulo Arquitectura y Construcción S.A. de C.V. y Álvarez del Castillo Guss Gabriel Jacobo. Oral Civil Sent. Def. 1 Núm. Exp. 690/2025

EL SECRETARIO DE ACUERDOS
LIC. JOSÉ LUIS ÁNGELES ORTIZ

VIGÉSIMO QUINTO DE LO CIVIL DE PROCESO ORAL

SECRETARÍA "A"
ACUERDOS DEL 24 DE MARZO DEL 2026

Aguilar Cortés Itzel Paulina vs. Aguilar Rodríguez Beatriz. Ejecutivo Mercantil Oral Oralidad Mercantil 1 Acdo. Núm. Exp. 1214/2025.
Alpizar Salazar Melchor vs. Desarrollo Marina Vallarta S.A. de C.V. y Scotiabank Inverlat Sa Institución de Banca Múltiple Grupo Financiero Scotiabank Inverlat y HSBC México Sa Institución de Banca Múltiple Grupo Financiero HSBC. Otros Oralidad Civil 1 Acdo. Núm. Exp. 224/2024.
Avello Santos Jorge Rodolfo vs. Banco Nacional de México Sa Integrante del Grupo Financiero Banamex. Otros Oralidad Mercantil 1 Acdo. Núm. Exp. 587/2023.
Banco Autofin México S a Institución de Banca Múltiple vs. Angulo Medina Itzel Edith. Ejecutivo Mercantil Oral Oralidad Mercantil 1 Acdo. Núm. Exp. 340/2026.
Baron Núñez Adalberto vs. Muñoz González Juan Antonio y Abedrop Rodríguez María Trinidad. Otros Oralidad Mercantil Segundo Acuerdo. 2 Acdos. Núm. Exp. 107/2026.
BBVA México Sociedad Anónima Institución de Banca Múltiple Grupo Financiero BBVA México vs. Hidalgo Medina Víctor Arturo. Otros Oralidad Mercantil 1 Acdo. Núm. Exp. 281/2026.
Durán Palos Alejandro vs. Luis Enrique García Salazar. Ejecutivo Mercantil Oral Oralidad Mercantil Tomo II. 1 Acdo. Núm. Exp. 251/2020 Tomo II.
Edenred México, S.A. de C.V. vs. Milán Rivera David. Otros Oralidad Mercantil 1 Acdo. Núm. Exp. 184/2026.
Finae Sapi de C.V. Sofom Enr vs. Jiménez García Angélica y García Aguilar María Elena y Jiménez García Marlene. Otros Oralidad Mercantil 1 Acdo. Núm. Exp. 1151/2025.
Roldán Muñoz Marco Antonio vs. BBVA México Sa Institución de Banca Múltiple Grupo Financiero BBVA México. Otros Oralidad Mercantil 1 Acdo. Núm. Exp. 1204/2025.
Roldan Muñoz Marco Antonio vs. BBVA México, Sociedad Anónima, Institución de Banca Múltiple, Grupo Financiero BBVA México Juicio: Oral Mercantil Núm. Exp. 1204/2025.
Secreto. Ejecutivo Mercantil 1 Acdo. Núm. Exp. 331/2026.
Secreto. Ejecutivo Mercantil 1 Acdo. Núm. Exp. 981/2025.
Secreto. Otros Oralidad Mercantil 1 Acdo. Núm. Exp. 121/2026.
Simón Guevara Claudia vs. Proinfra Promotora de Infraestructura, S.A. de C.V. Ejecutivo Mercantil Oral Oralidad Mercantil 1 Acdo. Núm. Exp. 321/2026.
Www Medic Work S.A. de C.V. vs. García Plascencia Rogelio. Ejecutivo Mercantil Oral Oralidad Mercantil Tomo II. 1 Acdo. Núm. Exp. 114/2022 Tomo II.
LA SECRETARIA DE ACUERDOS
LIC. ADRIANA RODRÍGUEZ MEZA

SECRETARÍA "B"
ACUERDOS DEL 24 DE MARZO DEL 2026

Altaltium Real Estate Solutions Sociedad Anónima de Capital Variable y Sánchez Sánchez Maura vs. González Ramírez Irma y Conde Durán Luis. Jurisdiccción Voluntaria Oral Mercantil 1 Acdo. Núm. Exp. 392/2024.
Flores Cervantes Hugo Eric vs. Nassi Misrahi León. Ejecutivo Mercantil Oral Oralidad Mercantil 1 Acdo. en Seccion_De_Ejecución. Núm. Exp. 1015/2024 Secc. de Ejecución.
González del Camino Piña Rodrigo vs. Scotiabank Inverlat Sa Institución de Banca Múltiple Grupo Financiero Scotiabank Inverlat. Otros Oralidad Mercantil 1 Acdo. Núm. Exp. 212/2026.
Hidalgo Gómez Rocío Guadalupe vs. Zúñiga Lira Ignacio y C Director del Registro Público de la Propiedad del Comercio de la Ciudad de México. Prescrip. Positiva Oralidad Civil 1 Acdo. Núm. Exp. 272/2024.
Ojeda Torres José Armando vs. Pérez Tovilla Jaime. Otros Oralidad Civil 1 Acdo. Núm. Exp. 788/2025.
Padrón Salazar Margarito su Sucesión vs. Limón Juárez Ernesto y Villafuerte Rodríguez Ernesto. Otros Oralidad Mercantil 1 Acdo. Núm. Exp. 532/2023 Tomo II (2).
Piel de Concreto, S.A. de C.V. vs. Serrano Arellano Marco Antonio. Ejecutivo Mercantil Oral Oralidad Mercantil 1 Acdo. Núm. Exp. 385/2024.
Ramírez Chávez Rubí vs. Bustos Gil Ángel Manuel. Ejecutivo Mercantil Oral Oralidad Mercantil 1 Acdo. en Cuaderno_Amparo_Dem. Núm. Exp. 558/2023 Amparo Directo Promov. por Parte Dem. Ángel Manuel Bustos Gil en contra de Sent Def. 20-01-26.
Ramírez Chávez Rubí vs. Bustos Gil Ángel Manuel. Ejecutivo Mercantil Oral Oralidad Mercantil 1 Acdo. en Expedientillo. Núm. Exp. 558/2023 Expdllo. de Amparo D. C. 590/2025.
Rental Of Properties S.A. de C.V. vs. Piña Valeriano Bárbara Viridiana. Providencias Precautorias Oral Mercantil 1 Acdo. Núm. Exp. 168/2025.
Secreto. Otros Oralidad Mercantil 1 Acdo. Núm. Exp. 108/2026.
Secreto. Ejecutivo Mercantil Oral Mercantil Auto 2. 2 Acdos. Núm. Exp. 335/2024.
Secreto. Ejecutivo Mercantil Oral Oralidad Mercantil 1 Acdo. Núm. Exp. 335/2026.
Secreto. Ejecutivo Mercantil Oral Oralidad Mercantil Auto 2. 2 Acdos. en Otros. Núm. Exp. 565/2024 Providencias Precautorias.
Secreto. Ejecutivo Mercantil Oral Oralidad Mercantil 1 Acdo. en Otros. Núm. Exp. 85/2026 Providencias Precautorias.
SENTENCIA DEFINITIVA DEL 24 DE MARZO DEL 2026
González Ortega Mónica vs. Chula Vista Parque S.A. de C.V. Otros Oralidad Civil Sent. Def. 1 Núm. Exp. 352/2025

LA SECRETARIA DE ACUERDOS
LIC. BRENDA ARACELI OSORIO GRANJENO

SECRETARÍA "C"
ACUERDOS DEL 24 DE MARZO DEL 2026

A6life Comms S.A. de C.V. vs. Laboratorios Sanfer S.A. de C.V. Oral Mercantil Admiten Amparo. 1 Acdo. en Cuaderno_Amparo_Act. Núm. Exp. 439/2025 Amparo Directo Promov. por Parte Actora A6life Comms, S.A. de C.V. en contra de Sent Def. 13-02-26.
Banco Santander México Sa Institución de Banca Múltiple Grupo Financiero Santander México vs. Maveesa y Asociados S.A. de C.V. y Cortés Reynel Sergio. Providencias Precautorias Oral Mercantil Edictos. 1 Acdo. Núm. Exp. 460/2022.
Cervantes Rojas Araceli vs. Mapfre México S.A. Otros Oralidad Mercantil Fecha para Inspección. 1 Acdo. Núm. Exp. 119/2026.
Envases y Algo más S.A. de C.V. vs. Alimentos y Condimentos Mauri S.A. de C.V. Otros Oralidad Mercantil Vista Actora. 1 Acdo. Núm. Exp. 89/2025.
Gcab Company Sociedad Anónima de Capital Variable vs. Grupo Nutricional Organica S.A. de C.V. Otros Oralidad Mercantil 1 Acdo. en Expedientillo. Núm. Exp. 279/2023 Expdllo. Formado el 24-03-26.
González Reyna María Luisa vs. Banco Nacional de México, S.A. Integrante del Grupo Financiero Banamex. Ejecutivo Mercantil Oral Oralidad Mercantil Ced. Sin Diligenciar. 1 Acdo. Núm. Exp. 839/2025.
Instituto del Fondo Nacional para el Consumo de Los Trabajadores vs. García Zamudio Enrique. Ejecutivo Mercantil Oral Oralidad Mercantil Ced. Sin Diligencia. 1 Acdo. Núm. Exp. 260/2026.

SOLO CONSULTA

Liberty Fianzas, S.A. de C.V. vs. Sucroliq, S.A. P. I. de C.V. y Coprobamex, S.A. P. I. de C.V. Ejecutivo Mercantil 2 Acdos. Núm. Exp. 1216/2025.
Martínez Campos Isidro Nicolás vs. Empresas Cablevisión Sab de C.V. Oral Mercantil Desahoga Vista Con Excepciones y Def. 1 Acdo. Núm. Exp. 263/2024 Tomo III.
Murillo Rivera Isaías Ignacio vs. Valora Trading Recycling S. de R. L. de C.V. Ejecutivo Mercantil Oral Oralidad Mercantil Prevención. 1 Acdo. Núm. Exp. 319/2026.
Nacional Financiera Sociedad Nacional de Crédito Institución de Banca de Desarrollo vs. Name Saucedo Margarita. Ejecutivo Mercantil Admisión Pruebas-Fecha Aud. de Ley. 2 Acdos. Núm. Exp. 993/2025.
Secreto. Ejecutivo Mercantil Oral Oralidad Mercantil Prevención Incidente. 1 Acdo. en Incidente. Núm. Exp. 190/2026 Providencias Precautorias.
Secreto. Ejecutivo Mercantil Se Admite Recurso. 1 Acdo. Núm. Exp. 296/2026.
Secreto. Ejecutivo Mercantil Desechamiento. 1 Acdo. Núm. Exp. 343/2026.
Secreto. Providencias Precautorias Mercantil Prevención. 1 Acdo. Núm. Exp. 349/2026.
Secreto. Otros Oralidad Mercantil Auto Ejecución. 1 Acdo. Núm. Exp. 549/2024.
Toyota Financial Services México S.A. de C.V. vs. Logística y Servicios Caballero Trucking S.A. de C.V. y Caballero López Fabiana. Ejecutivo Mercantil Oral Oralidad Mercantil Contestación Semovil. 1 Acdo. Núm. Exp. 349/2024.
Vázquez Rubio Luis y López Ruíz Aurelia vs. Scotiabank Inverlat Sa Institución de Banca Múltiple Grupo Financiero Scotiabank Inverlat. Ejecutivo Mercantil Oral Oralidad Mercantil Computo 3d. 2 Acdos. Núm. Exp. 763/2022.
AUDIENCIAS
Cervantes Rojas Araceli vs. Mapfre México S.A. Acta Minima Prelim. Otros Oralidad Mercantil. 1 Audiencia. Núm. Exp. 119/2026.
Veintiau Aguirre Flor Cristina vs. Banco Nacional de México. Acta Minima Prelim. Otros Oralidad Mercantil. 1 Audiencia. Núm. Exp. 256/2025.

EL SECRETARIO DE ACUERDOS
LIC. SAÚL LÓPEZ ARREDONDO

VIGÉSIMO SEXTO DE LO CIVIL DE PROCESO ORAL Y DE TUTELA DE DERECHOS HUMANOS DE LA CDMX

SECRETARÍA "A"
ACUERDOS DEL 24 DE MARZO DEL 2026

Arrendadora Ve por más S.A. de C.V. Sofom Er Grupo Financiero Ve por más vs. Echegaray Palacios Manuel Salvador y Frutas Finas Cizu S.A. de C.V. Ejecutivo Mercantil Oral Oralidad Mercantil 1 Acdo. en Cuaderno_Amparo_Act. Núm. Exp. 761/2025.
Castro Uribe Chrystian Manuel vs. Martínez María Jovani. Oral Civil 2 Acdos. Núm. Exp. 591/2025.
Cervantes García Patricia vs. Flores Magallón Raymundo y García Calderón Norma. Oral Civil 1 Acdo. Núm. Exp. 237/2023.
De la Riva Barrientos María Soledad vs. Acevedo Garibay Gloria Elena y Registro Público de la Propiedad y del Comercio de la Ciudad de México. Oral Civil 1 Acdo. Núm. Exp. 327/2026.
Domínguez Martínez Patricia Marisela vs. Presta Dinero S.A. de C.V. Oral Mercantil 1 Acdo. Núm. Exp. 257/2026.
Gutiérrez Ordóñez Jesús Salvador vs. Residencial Renacimiento, S.A. de C.V. Oral Civil 1 Acdo. Núm. Exp. 227/2022.
Haro Alanís Paola vs. Banco Santander México, S.A. Institución de Banca Múltiple, Grupo Financiero Santander México. Otros Oralidad Mercantil 1 Acdo. en Expedientillo. Núm. Exp. 440/2020.
Jm Internacional S.A. de C.V. vs. Grupo Ki Snacks S de R.L. de C.V. Oral Mercantil 1 Acdo. Núm. Exp. 11/2026.
López Cárdenas Kenia Mariana vs. Otamendi Cervantes Ángel. Oral Civil 1 Acdo. Núm. Exp. 207/2026.
Mayen Vázquez Laura Estela vs. Hernández Vela José y Vela Moreno Margarita su Sucesión. Oral Civil no Publ. del 23-Marzo-2026. 1 Acdo. Núm. Exp. 277/2026.
Mendoza Domínguez Alan vs. Apple Operations México, S.A. de C.V. Oral Mercantil 1 Acdo. en Cuaderno_Amparo_Act. Núm. Exp. 104/2026.
Montalvo Aguirre Pedro José vs. Cv Inversiones y Capital S.A. de C.V. Oral Civil Elaborar Cédula. 1 Acdo. Núm. Exp. 81/2026.
Morales Rosas José Armando vs. Operadora de Alimentos Durango Sapi de C.V. Oral Mercantil Prev. 1 Acdo. Núm. Exp. 331/2026.
Nacional Mopnte de Piedad I a P vs. López Zermeño Axel Iván. Juris. Voluntaria Civil 1 Acdo. Núm. Exp. 864/2024.
Ossur México Comercializadora S de R.L. de C.V. vs. Díaspora Ucraniana en México A.C. Oral Mercantil 1 Acdo. Núm. Exp. 714/2025.
Pimentel Flores Jesús Octavio vs. Méndez García Juan Tomás. Oral Mercantil 1 Acdo. Núm. Exp. 397/2025.
Renta de Espacios Urbanos S.A. de C.V. vs. Morgadanes Torres Rainer y Herrera Ortiz Fernando Mario. Oral Mercantil 1 Acdo. Núm. Exp. 1364/2025.
Rodríguez Hernández José Iván vs. Godínez Flores Edgar y Martínez López Sandra Sofía. Oral Civil Sicor. 1 Acdo. Núm. Exp. 214/2026.
Sánchez Quintero Orquidea vs. Pineda Cañada Ana. Oral Civil 1 Acdo. en Expedientillo. Núm. Exp. 434/2023.
Secreto. Ejecutivo Mercantil 1 Acdo. Núm. Exp. 124/2026.
Secreto. Ejecutivo Mercantil 1 Acdo. Núm. Exp. 294/2026.
Secreto. Ejecutivo Mercantil 1 Acdo. Núm. Exp. 340/2026.
Secreto. Ejecutivo Mercantil 1 Acdo. Núm. Exp. 341/2026.
Secreto. Ejecutivo Mercantil 1 Acdo. Núm. Exp. 401/2025.
Secreto. Ejecutivo Mercantil 1 Acdo. Núm. Exp. 527/2024.
Secreto. Ejecutivo Mercantil 1 Acdo. Núm. Exp. 884/2025.
Secreto. Ejecutivo Mercantil Admite Providencias. 1 Acdo. en Incidente. Núm. Exp. 204/2026 Providencias Precautorias.
Secreto. Ejecutivo Mercantil Oral Oralidad Mercantil Girar Of Siara. 2 Acdos. Núm. Exp. 637/2024.
Secreto. Ejecutivo Mercantil Vistos. 1 Acdo. Núm. Exp. 291/2026.
Secreto. Providencias Precautorias Mercantil 1 Acdo. Núm. Exp. 334/2026.
Secreto. Providencias Precautorias Mercantil 1 Acdo. Núm. Exp. 4/2026.
Secreto. Providencias Precautorias Mercantil 1 Acdo. Núm. Exp. 524/2024.
Secreto. Providencias Precautorias Mercantil Sobresee. 1 Acdo. en Amparo. Núm. Exp. 710/2025 1373/2025-IV.
NO PUBLICADO
De la Riva Barrientos María Soledad vs. Acevedo Garibay Gloria Elena y Registro Público de la Propiedad y del Comercio de la Ciudad de México. Oral Civil Desecha. 1 Acdo. Núm. Exp. 327/2026.
AUDIENCIA NO PUBLICADA
Santos Osorio También Conocido como Gibert Santos Osorio Gilbert y el Adolescente de Iniciales E. S. O. vs. Citibanamex Seguros S.A. de C.V. Integrante del Grupo Financiero Citibanamex. Acta Aud. de Juic. Np 23-03-2026 Oral Mercantil. 1 Audiencia. Núm. Exp. 751/2025.

LA SECRETARIA DE ACUERDOS
LIC. GRACIELA CAMACHO CATALÁN

SECRETARÍA "B"
ACUERDOS DEL 24 DE MARZO DEL 2026

Ávila Caballero Marisol vs. Solís Juárez Thalia Kin y Sáenz Ríos Arturo. Juris. Voluntaria Civil Nhl. 1 Acdo. Núm. Exp. 192/2026.
Citi México Casa de Bolsa Sociedad Anónima de Capital Variable Grupo Financiero Citi vs. Operadora de Colegios la Salle Sociedad Civil. Oral Mercantil Sicor. 1 Acdo. Núm. Exp. 1095/2025.
Comisión Reguladora de Telecomunicaciones vs. Agustín Jiménez Francisco David. Ejecutivo Mercantil Corrección Opc. 1 Acdo. Núm. Exp. 720/2025.
Decarome, Sociedad Anónima Promotora de Inversión de Capital Variable vs. González Martínez José Arturo y Malja Vázquez Hugo Gilberto. Ejecutivo Mercantil Oral Oralidad Mercantil Minuta. 1 Acdo. Núm. Exp. 238/2019 Tomo II.
Flores Canseco Moisés vs. Sánchez Revuelta Teresa de Jesús. Ejecutivo Mercantil Sicor. 1 Acdo. Núm. Exp. 1025/2025.
González Zavala Fernando vs. Herrera Campuzano José Eduardo. Oral Civil Dev de Exp. del Archivo. 1 Acdo. Núm. Exp. 118/2024.
Hernández Barrón Mario su Sucesión vs. Cadena Puente Abel. Oral Civil Exh. Sin Diligenciar. 1 Acdo. Núm. Exp. 200/2024.
Hernández Bringas Alejandro Javier vs. Mapfre México S.A. Oral Mercantil Copias. 1 Acdo. Núm. Exp. 638/2023 Tomo II.
Herrera González María del Pilar vs. Xicansa, S.A. de C.V. y Crédito Inmobiliario, S.A. de C.V., Sociedad Financiera de Objeto Múltiple, Entidad No Regulada, División Fiduciaria y Registro Público de la Propiedad y de Comercio del Distrito Federal hoy Ciudad de México. Oral Civil 1 Acdo. Núm. Exp. 215/2026.

SOLO CONSULTA

Liévana González Mauricio vs. Banco Invex Sa Institución de Banca Múltiple. Oral Mercantil Se Admite. 1 Acdo. Núm. Exp. 338/2026.
Ortiz Rivera Gustavo vs. Servicios Profesionales de Enlaces Jurídicos S de R.L. de C.V. Juris. Voluntaria Civil Copias. 1 Acdo. Núm. Exp. 285/2025.
Peña Carrera Martha Karina Sarai vs. Chubb Seguros México S.A. Oral Mercantil Minuta. 1 Acdo. en Expedientillo. Núm. Exp. 778/2022.
Secreto. Ejecutivo Mercantil Oficio Cnbv Bloqueo. 1 Acdo. en Incidente. Núm. Exp. 1368/2025 Providencias Precautorias.
Secreto. Ejecutivo Mercantil Ratifica y Admite. 1 Acdo. Núm. Exp. 232/2026.
Secreto. Ejecutivo Mercantil Desecha Demanda. 1 Acdo. Núm. Exp. 315/2026.
Secreto. Ejecutivo Mercantil 1 Acdo. Núm. Exp. 335/2026.
Secreto. Ejecutivo Mercantil Requerimiento. 1 Acdo. Núm. Exp. 362/2026.
Secreto. Ejecutivo Mercantil Oficio Cnbv Bloqueo. 1 Acdo. en Incidente. Núm. Exp. 998/2025 Providencia Precautoria.
Shmulkovsky Núñez David vs. Strategic Capital Agency Sapi de C.V. Oral Mercantil Sicor. 1 Acdo. Núm. Exp. 298/2026.
Vargas Pacheco Horacio Adolfo vs. Ríos Sabater Abogados S.C. Representante David Ríos Sabater. Juris. Voluntaria Civil No Desahoga Prevención y Desecha. 1 Acdo. Núm. Exp. 2/2026.
Vera Gallardo Ranulfo Germán vs. Mercado González Agustín y Guerra Gómez de Mercado María Teresa y También Conocida como María Teresa Guerra Gómez. Oral Civil Prevención. 1 Acdo. Núm. Exp. 332/2026.
Worlwide Cargo Agency & Logistics S de R.L. vs. Lans Laboratorios de Referencia S.A. de C.V. Oral Mercantil Desecha. 1 Acdo. Núm. Exp. 285/2026.
Young Sung Young Mi y Young Jin Moon vs. Punta México S.A. de C.V. y Young González Juan Carlos y Young Meier Frank James. Oral Mercantil Cedula Sin Diligenciar. 3 Acdos. Núm. Exp. 220/2026.
NO PUBLICADO
Secreto. Oral Mercantil Decreta Providencias Precautorias. 1 Acdo. en Incidente. Núm. Exp. 185/2026 Cuad. de Providencias Precautorias.
AUDIENCIA
Benítez Domínguez Perla vs. HSBC México Sa Institución de Banca Múltiple Grupo Financiero HSBC. Desahoga Vista y Fecha Aud. Prelim. Oral Mercantil. 1 Audiencia. Núm. Exp. 95/2026.

LA SECRETARIA DE ACUERDOS
LIC. ADRIANA SÁNCHEZ DEL CARMEN

SECRETARÍA "C"
ACUERDOS DEL 24 DE MARZO DEL 2026

Callejas Hernández Karina vs. Grupo Desarrollador Inmobiliario Kualli S.A. de C.V. Oral Civil Of Eco. 1 Acdo. Núm. Exp. 16/2026.
Eraña Arce Javier vs. Bs Desarrollos Inmobiliarios S.A. de C.V. y Botton Zimerman Albert Andrew. Oral Mercantil Ced Sin Dilig. 3 Acdos. Núm. Exp. 216/2026.
Escamilla Pascual Pedro vs. Flores Gallardo Armando y Santana Acevedo Maura. Oral Civil Elab Ceds. 1 Acdo. Núm. Exp. 209/2022.
García Mendoza Fabiana Guadalupe vs. Kohlmann Estrada Clauida y Arcos Martínez Alfredo. Oral Civil Causó Ejecutoria Sentencia, Dev Doctos. 1 Acdo. Núm. Exp. 989/2024.
Imagina Leasing S.A. P. I. de C.V. vs. Operadora Bo. S.A. de C.V. y Borbolla García Guillermo Miguel. Oral Mercantil Of Arch. 1 Acdo. en Expedientillo. Núm. Exp. 496/2023.
Instituto del Fondo Nacional para el Consumo de Los Trabajadores vs. Hernández Romero Edgar. Oral Mercantil Sicor. 1 Acdo. Núm. Exp. 273/2026.
Lecona Melara Sergio Enrique vs. González González Manuel Roberto. Ejecutivo Mercantil Vista Oficio Siara. 1 Acdo. Núm. Exp. 1266/2025.
Nacional Financiera Sociedad Nacional de Crédito Institución de Banca de Desarrollo como Fiduciaria del Fideicomiso Denominado Fondo para el Desarrollo Social de la Ciudad de México Fondeso y Fondo para el Desarrolo Social de la Ciudad de México vs. Perea Cruz María Guadalupe y Perea Cruz Juan Manuel. Oral Mercantil Caducidad. 1 Acdo. Núm. Exp. 609/2025.
Pinto Fabián Jorge vs. Barajas Moya Jorge Alejandro. Ejecutivo Mercantil Desahoga Vista Demandado. 2 Acdos. Núm. Exp. 1189/2025.
Plascencia Plascencia y Asociados S.C. vs. Admi Servi S.A. de C.V. Oral Mercantil 1 Acdo. Núm. Exp. 259/2026.
Red Amigo Dal Sapi de C.V. Sofom Ern vs. Four Brik S.A. de C.V. y Rodríguez Tapia María Roxana. Ejecutivo Mercantil Oral Mercantil Minuta. 2 Acdos. en Amparo. Núm. Exp. 1203/2025 D. C. 35/2026.
Secreto. Providencias Precautorias Mercantil Exhiba. 2 Acdos. en Incidente. Núm. Exp. 1206/2025.
Secreto. Ejecutivo Mercantil Se Admite. 1 Acdo. Núm. Exp. 173/2026.
Secreto. Ejecutivo Mercantil Nhl. 1 Acdo. Núm. Exp. 26/2026.
Secreto. Ejecutivo Mercantil Of Opc. 1 Acdo. Núm. Exp. 309/2026.
Secreto. Ejecutivo Mercantil 1 Acdo. Núm. Exp. 330/2026.
Secreto. Ejecutivo Mercantil Dem Elec Req. 1 Acdo. Núm. Exp. 363/2026.
Secreto. Medios Preparatorios Mercantil Nhl Aut. 1 Acdo. Núm. Exp. 626/2025.
Secreto. Ejecutivo Mercantil Caducidad. 1 Acdo. Núm. Exp. 829/2025.
Sociedad de Beneficencia Española Iap vs. Ramos Millán Pineda Gerardo y Graham Flores Sara Angélica. Oral Civil Señala Cuenta. 1 Acdo. Núm. Exp. 606/2024.
Sofimex Institución de Garantías S.A. vs. Yáñez Osuna Amado Omar y González Gutiérrez Verónica Perla. Oral Mercantil Desecha. 1 Acdo. Núm. Exp. 230/2026.
Termaadd Recycling S.A. de C.V. vs. Santos Ayala Edgar y González Velázquez Francisco y Fahergon México S de R.L. de C.V. Oral Mercantil Elab Of. 1 Acdo. Núm. Exp. 773/2024.
Uc Restauración S.A. de C.V. vs. Provinsumex S.A. de C.V. y Holguera Aguilar José Ramón. Oral Mercantil Deja Surtir Efectos Susp. y Cump. Voluntario. 1 Acdo. en Seccion_De_Ejecución. Núm. Exp. 706/2024.

LA SECRETARIA DE ACUERDOS
LIC. ÉRIKA PÉREZ MALDONADO

VIGÉSIMO SÉPTIMO DE LO CIVIL DE PROCESO ORAL Y DE EXTINCIÓN DE DOMINIO

SECRETARÍA "A"
ACUERDOS DEL 24 DE MARZO DEL 2026

Aceves Casillas Guillermo y Weber Mathias vs. Logística Express Reynoso de México S.A. de C.V. y Reynoso Lara Leobardo y Fox Azcárraga Antonio. Ejecutivo Mercantil Oral Mercantil 1 Acdo. Núm. Exp. 134/2025.
Alpha Vitrus S.A. de C.V. vs. Comercializadora Abastecedora y Constructora Lenss S.A. de C.V. Oral Mercantil Oficio Cfe. 1 Acdo. Núm. Exp. 1113/2025.
Banco Santander México Sa Institución de Banca Múltiple Grupo Financiero Santander México vs. Martina Trading, S.A. de C.V. y Acosta Pino Eryk Alexander y Gómez Aguilar Jorge Roberto. Oral Mercantil Deberá de Estarse a Diverso Auto. 1 Acdo. Núm. Exp. 133/2026.
Cariño Vara Carol y Solís Cariño Tonalli vs. Club de Descuentos Vacacionales Mx S de R.L. de C.V. y Resorts Condominiums Internacional de México S de R.L. de C.V. Oral Mercantil Cedula Sin Diligenciar. 1 Acdo. Núm. Exp. 1330/2025.
Cerón Martínez Irma Sulema vs. Salazar Esquivel Suguey Maricela. Ejecutivo Mercantil Contestación-Vista Actora. 1 Acdo. Núm. Exp. 1274/2025.
Frenos y Embragues Amos T S.A. de C.V. vs. Banco Santander México Sa Institución de Banca Múltiple Grupo Financiero Santander México. Oral Mercantil Turno Oficio. 1 Acdo. Núm. Exp. 600/2021.
Gobierno de la Ciudad de México vs. Granados Aguilar Érika. Extinción de Domi. Civil Designación de Depositario Judicial. 1 Acdo. en Incidente. Núm. Exp. 422/2023 Cuad. Incidental de Medidas Cautelares.
Gobierno de la Ciudad de México vs. Méndez Jiménez Amanda América y Alvarado Barajas Sergio. Extinción de Domi. Civil Designación de Depositario Judicial. 2 Acdos. en Incidente. Núm. Exp. 51/2024 Incdente Medidas Cautelares.
Gobierno de la Ciudad de México vs. Peregrin Cienfuegos Moisés y Romo Torres Guillermo. Extinción de Domi. Civil Designación de Depositario Judicial. 1 Acdo. en Incidente. Núm. Exp. 703/2024.
Gobierno de la Ciudad de México vs. Sosa Méndez Carlos Ezequiel. Extinción de Domi. Civil Designación de Depositario Judicial. 1 Acdo. en Otros. Núm. Exp. 473/2025 Medidas Cautelares.
Gobierno de la Ciudad de México vs. Lidia Ramírez Gutiérrez O. Lidia Ramírez Gutiérrez. Extinción de Domi. Civil Autoridad Federal Admite Demanda de Amparo. 1 Acdo. en Amparo. Núm. Exp. 231/2024 Cuad. de Amp. Directo 162/2026.

SOLO CONSULTA
SOLO CONSULTA
SOLO CONSULTA

Gobierno de la Ciudad de México vs. Lidia Ramírez Gutiérrez Ó y Lidia Ramírez Gutiérrez Ó Lydia Ramírez Gutiérrez. Extinción de Domi. Civil Autoridad Federal Admite Demanda de Amparo. 1 Acdo. en Amparo. Núm. Exp. 231/2024 Cuad. de Amp. Directo 161/2026.
González Poucel María Teresa Olivia, su Sucesión vs. Bravo León Jennifer. Oral Civil Se Ordena Expedir Copias Certificadas. 1 Acdo. Núm. Exp. 433/2023.
HSBC México S a Institución de Banca Múltiple Grupo Financiero HSBC vs. Jaques Coronado Andrés. Ejecutivo Mercantil Oral Mercantil Comparecencia de Ratificación. 1 Acdo. Núm. Exp. 202/2026.
Mejía Fernández María de Lourdes vs. BBVA México Sa Institución de Banca Múltiple Grupo Financiero BBVA México. Oral Mercantil Se Requiere a la Dem. para que Exhiba Copias de Traslado. 1 Acdo. Núm. Exp. 981/2024.
Rubí Abarca Rubén vs. González Silva Francisco Javier y Miguel Rojas Ana Delia y y-o. Mario Saldierna Campos. Oral Civil Revoca y Autoriza. 1 Acdo. Núm. Exp. 284/2023.
Secreto. Extinción de Domi. Civil 1 Acdo. Núm. Exp. 1024/2025.
Secreto. Ejecutivo Mercantil Comparecencia de Devolución de Documentos. 1 Acdo. Núm. Exp. 1281/2025.
Secreto. Oral Mercantil Parte Actora Se Da por Pagada y Se Ordena Girar Oficio Al Siara. 1 Acdo. en Otros. Núm. Exp. 133/2026 Providencias Precautorias.
Secreto. Ejecutivo Mercantil Ratificar Desistimiento. 1 Acdo. Núm. Exp. 244/2026.
Secreto. Providencias Precautorias Mercantil Ratificado que Sea el Escrito. 1 Acdo. Núm. Exp. 3/2026.
Secreto. Ejecutivo Mercantil Concertar Cita Con Actuario. 1 Acdo. Núm. Exp. 321/2026.
Secreto. Ejecutivo Mercantil Oral Mercantil Dada Cuenta Se Ordena Enviar Exh. de Manera Electrónica. 1 Acdo. Núm. Exp. 332/2026.
Secreto. Providencias Precautorias Mercantil Providencias Ejecutadas-Cédula. 1 Acdo. Núm. Exp. 400/2025.
Secreto. Ejecutivo Mercantil 1 Acdo. Núm. Exp. 624/2024.
MAL PUBLICADOS
Gm Financial de México S.A. de C.V. Sociedad Financiera de Objeto Múltiple Entidad Regulada vs. Vitiello Galetto Gianni Leonardo. Ejecutivo Mercantil Cedula Sin Diligenciar. 1 Acdo. Núm. Exp. 1310/2025.

LA SECRETARIA DE ACUERDOS
LIC. GUADALUPE PÉREZ FERREIRA

SECRETARÍA "B"
SIN PUBLICACIÓN

SECRETARÍA "C"
ACUERDOS DEL 24 DE MARZO DEL 2026

Aeton S.A. de C.V. vs. Docusec S.A. de C.V. Oral Mercantil Se Decreta Caducidad. 1 Acdo. Núm. Exp. 809/2024.
Arteaga Cervantes Ana Luisa vs. Instituto del Fondo Nacional de la Vivienda para los Trabajadores Infonavit y HSBC México Sa Institución de Banca Múltiple Grupo Financiero HSBC y Cervantes Terán Reyna Margarita y C Director del Registro Público de la Propiedad y de Comercio de la Ciudad de México. Oral Civil Cedula Sin Diligenciar. 1 Acdo. Núm. Exp. 49/2026.
Banca Afirme Sociedad Anónima Institución de Banca Múltiple Afirme Grupo Financiero vs. Vida Maguey S.A. de C.V. y Espinoza Juárez Lidia y Juárez Zebadua Mariela y Juárez Zebadua Danitza. Ejecutivo Mercantil Oral Mercantil Expedición de Copias. 1 Acdo. en Otros. Núm. Exp. 439/2021 Tomo II.
Banco Santander México, S.A. Institución de Banca Múltiple, Grupo Financiero Santander México vs. Bojórquez Valenzuela Enrique Antonio. Oral Mercantil Se Remite a Diverso Auto. 1 Acdo. Núm. Exp. 939/2025.
Caja de Previsión de la Policía Preventiva de la Ciudad de México vs. Montiel Andrade Ángel Adán. Oral Civil Dada Cuenta. 1 Acdo. Núm. Exp. 316/2026.
Corporativo Laudex Sapi de C.V. Sofom Enr vs. Bautista Ávila Osiris. Oral Mercantil Elaboración de Oficios. 1 Acdo. Núm. Exp. 1029/2024.
Distribuidora Liverpool S.A. de C.V. vs. Pavón Trabanco Victoria a y Pavón Trabanco Victoria Amelia. Oral Mercantil Debera Acreditar Personalidad. 1 Acdo. Núm. Exp. 238/2025.
Finae Sapi de C.V. Sofom Enr vs. Rodríguez Ramírez Anayansi Itzel y Mercado García Jorge y Ramírez Pérez Rosa. Ejecutivo Mercantil Oral Mercantil Acceso a Sicor a Actor. 1 Acdo. Núm. Exp. 118/2025.
Gm Financial de México S.A. de C.V. Sociedad Financiera de Objeto Múltiple Entidad Regulada vs. D&J Sim S.A. de C.V. y Quezada Corona David Israel. Oral Mercantil Oficio Sat. 1 Acdo. Núm. Exp. 809/2025.
Gobierno de la Ciudad de México vs. Burgos Carsolio Evelia y y/o Evelia Burgos y Carsolio y/o Evelia Burgos Carsolio de Esquerra su Sucesión. Extinción de Domi. Civil 1 Acdo. Núm. Exp. 649/2023.
Gobierno de la Ciudad de México vs. Gómez Velázquez Teresa Lucía. Extinción de Domi. Civil 1 Acdo. en Otros. Núm. Exp. 970/2024 Medidas Cautelares.
Gutiérrez Lagunas Miguel Ángel vs. Fernández Bárcenas José Javier. Oral Civil Se Remite a Diverso Auto. 1 Acdo. Núm. Exp. 827/2021.
Hernández García Arturo Isidro vs. García Vda. de Hernández Alicia su Sucesión. Oral Civil 2 Acdos. Núm. Exp. 286/2024 Principal.
Idem Medical Sociedad Anónima de Capital Variable vs. Citesco Solutions. Oral Mercantil Elaboración de Exhorto. 1 Acdo. Núm. Exp. 317/2024.
Liverpool Pc, S.A. de C.V. vs. Pavón y Trabanco Victoria a y Pavón y Trabanco Victoria Amelia. Oral Mercantil Acredite Personalidad. 1 Acdo. Núm. Exp. 239/2025.
Madrazo Pimienta Andrés vs. American Express Company México S.A. de C.V. y Trans Unión de México Sa Sic. Oral Mercantil Vista a la Parte Demandada. 1 Acdo. Núm. Exp. 779/2025.
Maza Vázquez Federico vs. Scotiabank Inverlat Sa Institución de Banca Múltiple Grupo Financiero Scotiabank Inverlat. Oral Mercantil 1 Acdo. Núm. Exp. 725/2023.
Maza Vázquez Federico vs. Scotiabank Inverlat Sa Institución de Banca Múltiple Grupo Financiero Scotiabank Inverlat. Oral Mercantil 1 Acdo. en Amparo. Núm. Exp. 725/2023 Amparo Directo Dc 668/2024.
Monroy Pavón Martha su Sucesión vs. Monroy Pavón Norberto Raúl. Oral Mercantil Contestación-Vista Actora. 1 Acdo. Núm. Exp. 195/2026.
Operadora Falcón Sapi de C.V. Sofom Enr vs. Comercializadora Stj S.A. de C.V. y Tores Cruz Óscar. Ejecutivo Mercantil Oral Mercantil Respuesta Oficio Sat Vista. 3 Acdos. Núm. Exp. 165/2025.
Pérez Salazar Acevedo José Carlos vs. Sefiistmo S.A. de C.V. Sofom Enr. Ejecutivo Mercantil Oral Mercantil Autorización. 1 Acdo. Núm. Exp. 396/2025.
Pili Sánchez Luigi vs. Méndez Trujillo Javier. Ejecutivo Mercantil Oral Mercantil 1 Acdo. en Otros. Núm. Exp. 759/2021 Tomo II.
Qualtum Fl Sociedad de Responsabilidad Limitada de Capital Variable y antes Son Latina Sociedad de Responsabilidad Limitada de Capital Variable vs. Litografica Delta S.A. de C.V. y Gpo. Imprime México S.A. de C.V. y Ab Ruíz Inmobiliaria S.A. de C.V. y Bueno Ruiz Arturo Gerardo. Cump. de Contrato Oralidad Mercantil Turno Oficio. 1 Acdo. Núm. Exp. 746/2022 Tomo II.
Ramírez López Rafael Ignacio vs. Jiménez del Valle José Josimar. Ejecutivo Mercantil Respuesta Oficio Vista. 1 Acdo. Núm. Exp. 625/2025.
Rentería Hernández Eva vs. Jaimes Valle Edgar Alberto y Sarabio Ramírez Jaquelín. Oral Civil 1 Acdo. Núm. Exp. 106/2023 Tomo II.
Retail Americas S de R.L. de C.V. vs. Tiendas Extra S.A. de C.V. Oral Mercantil Amparo. 1 Acdo. en Amparo. Núm. Exp. 347/2022 Cuad. de Amp. Directo Promov. por la Parte Actora.
Rojas Carmona Jéssica Yeremi vs. López Íñiguez Gerardo Irak. Oral Civil Exh. Sin Diligenciar. 1 Acdo. Núm. Exp. 137/2023.
Ruvalcaba Castro Jorge vs. HSBC México Sa Institución de Banca Múltiple Grupo Financiero HSBC. Oral Mercantil 2 Acdos. Núm. Exp. 58/2026.
Secreto. Oral Mercantil Se Remite a Diverso Auto. 2 Acdos. en Otros. Núm. Exp. 1029/2024 Providencias Precautorias.
Secreto. Ejecutivo Mercantil 1 Acdo. Núm. Exp. 1066/2025.
Secreto. Ejecutivo Mercantil Ratificaicon de Escrito. 1 Acdo. Núm. Exp. 149/2026.
Secreto. Ejecutivo Mercantil Elaboración de Exhorto. 1 Acdo. Núm. Exp. 169/2026.
Secreto. Ejecutivo Mercantil 1 Acdo. Núm. Exp. 187/2026.
Secreto. Ejecutivo Mercantil Oral Mercantil Elaboración de Exhorto. 1 Acdo. Núm. Exp. 319/2025.
Secreto. Ejecutivo Mercantil Oral Mercantil Se Requiere Exhibición de Documentos. 1 Acdo. Núm. Exp. 345/2026.
Secreto. Ejecutivo Mercantil Se Requiere Exhibición de Documentos. 1 Acdo. Núm. Exp. 346/2026.
Secreto. Providencias Precautorias Mercantil Se Requiere Exhibición de Documentos. 1 Acdo. Núm. Exp. 355/2026.
Secreto. Providencias Precautorias Mercantil Se Requiere Exhibición de Documentos. 1 Acdo. Núm. Exp. 356/2026.
Secreto. Ejecutivo Mercantil Recepción de Documentos. 1 Acdo. Núm. Exp. 417/2024.

SOLO CONSULTA
SOLO CONSULTA
SOLO CONSULTA

Secreto. Extinción de Domi. Civil 1 Acdo. Núm. Exp. 56/2024.
Secreto. Providencias Precautorias Mercantil Autorización. 1 Acdo. Núm. Exp. 739/2025.
Secreto. Extinción de Domi. Civil 1 Acdo. Núm. Exp. 976/2024 Medidas Cautelares.
Servicios Corporativos y Asesoría Empresarial S.A. de C.V. vs. Proyectos en Automatización y Digitalización Industrial S.A. de C.V. Oral Mercantil Oficio Siara. 1 Acdo. Núm. Exp. 349/2023.
Sociedad Financiera Agropecuaria S.A. de C.V. Sofom Enr vs. Naturberry S.A. de C.V. Providencias Precautorias Mercantil Se Reconoce Personalidad. 1 Acdo. Núm. Exp. 728/2025.
Soriano Agatón Flor Nadheisa vs. Comité de Vigilancia del Condominio Parkes Coyoacan y García Ramírez Francisco y Juárez Cueva Georgina y Herrera Alberto. Juris. Voluntaria Civil 1 Acdo. Núm. Exp. 216/2026.
The American British Cowdray Medical Center I. A. P vs. Puszkar Kessel Abel. Oral Civil Elaboración de Cedula. 1 Acdo. Núm. Exp. 889/2025.
Tornero Escutia María de Lourdes vs. Tornero Escutia María Concepción. Oral Mercantil Las Notificaciones a la Parte Dem. Le Surten por Boletín Judicial. 1 Acdo. Núm. Exp. 497/2023.
Toscano Franco Froylan Octavio vs. Ongay Flores Carlos Alfredo. Vía de Apremio Civil Ratificar. 1 Acdo. Núm. Exp. 506/2025.
Unifin Financiera, S.A. B. de C.V. vs. Cohen Falah Szmirewicz Alicia Eliana y Hussni Cohen Falah Moisés y Slimtex, S.A. de C.V. Oral Mercantil Amparo. 1 Acdo. en Amparo. Núm. Exp. 108/2023 Amparo Directo Dc 492/2025 Promov. por Unifin Financiera S.A. B. de C.V.
NO PUBLICADOS
Ortega Carranza Iván, Méndez Pérez Abraham vs. Mercado Almeida Vicente. Oral Civil Se Concede Prorroga. 1 Acdo. en Amparo. Núm. Exp. 232/2021 Amparo Indirecto Número 374/2025-Iv, Promov. Por: Vicente Mercado Almeida.
Pérez Barrón Verónica y Suárez Meaney Tonatiuh vs. Promotora Comercial el Trapiche S.A. de C.V. Oral Civil Acta Mínima Prelim. no Publ. de su Fecha. 1 Acdo. Núm. Exp. 1131/2025.
AUDIENCIAS
Bautista Galán Sandra vs. Ingeniería y Construcciones Rg S.A. de C.V. Oral Civil. 1 Audiencia. Núm. Exp. 1045/2025.
Pérez Salazar Acevedo José Carlos vs. Sefiistmo S.A. de C.V. Sofom Enr. Rebeldía-Señala Audiencia-Turno Siara Ejecutivo Mercantil Oral Mercantil. 1 Audiencia. Núm. Exp. 396/2025.
SENTENCIA DEFINITIVA DEL 24 DE MARZO DEL 2026
Fast Scaffold Sociedad Anónima de Capital Variable vs. Tietro Constructores S.A. de C.V. Oral Mercantil Sent. Definitiva-en Cump. a Ejecutoria de Amparo 1 Núm. Exp. 690/2023

LA SECRETARIA DE ACUERDOS
LIC. LAURA JANET RANGEL SÁNCHEZ

VIGÉSIMO OCTAVO DE LO CIVIL DE PROCESO ORAL Y DE EXTINCIÓN DE DOMINIO

SECRETARÍA "A"
ACUERDOS DEL 24 DE MARZO DEL 2026

Adhesivos Perdura S.A. de C.V. vs. Especialista en Porcelanatos y Ceramica Acabados S.A. de C.V. Otros Oralidad Mercantil 1 Acdo. Núm. Exp. 613/2023.
Arámburuzabala Larregui María vs. Industrias Condor, S.A. de C.V. Resc. de Contrato Oralidad Mercantil No Ha Lugar. 1 Acdo. en Seccion_De_Ejecución. Núm. Exp. 541/2025 Secc. de Ejecución.
BBVA México Sa Insitución de Banca Múltiple Grupo Financiero BBVA México vs. Billiard Poject S.A. de C.V. y Sánchez Sales Lissette y Chávez Echeverría Esther Irma y Vargas Morales Isabel Pedro. Providencias Precautorias Mercantil 1 Acdo. Núm. Exp. 361/2026.
Concha Gómez Daniel Israel vs. Galindo Galindo Balbina Ángeles. Ejecutivo Mercantil 1 Acdo. Núm. Exp. 773/2025.
Estrada Rocha Eduardo vs. Hdi Seguros S.A. de C.V. Pago de Seguro Oralidad Mercantil 1 Acdo. Núm. Exp. 1023/2024.
Gm Financial de México S.A. de C.V. Sociedad Financiera de Objeto Múltiple Entidad Regulada vs. Herma Seguridad Privada S.A. de C.V. y López Guzmán Ulises. Ejecutivo Mercantil Oral Mercantil 1 Acdo. Núm. Exp. 1359/2025.
Gobierno de la Ciudad de México vs. Ortiz Sánchez Leticia María Elena y Ortiz Sánchez Enriqueta Patricia y Ortiz Sánchez Gustavo Guillermo y Ortiz Sánchez Héctor Eugenio. Extinción de Domi. Civil 1 Acdo. Núm. Exp. 981/2021.
Hades Capital Sapi de C.V. vs. Arsg Americas Real State Group Sapi de C.V. Oral Mercantil 1 Acdo. en Amparo. Núm. Exp. 447/2023 Amp. Directo Prom Parte Demandada.
Master Builder S.A. de C.V. vs. Urbanhub México Spv1 S de R.L. de C.V. Oral Mercantil 1 Acdo. Núm. Exp. 803/2025.
Medina Juliana María Avelina También Conocida como María Avelina Medina vs. Hernández Hernández Carlos. Oral Civil 1 Acdo. Núm. Exp. 1267/2025.
Pavia Colinas Rolly Carlo Emanuel vs. Volkswagen de México S.A. de C.V. y Euro Premium S.A. de C.V. Ejecutivo Mercantil Oral Mercantil 1 Acdo. Núm. Exp. 600/2025.
Secreto. Ejecutivo Mercantil Oral Mercantil Nueva Cedula. 1 Acdo. Núm. Exp. 127/2026.
Secreto. Providencias Precautorias Mercantil 1 Acdo. 1 Acdo. en Incidente. Núm. Exp. 343/2026.
Tovar Dávila Jéssica Berenice vs. Méndez Rojas Rafael Joshedeth. Ejecutivo Mercantil 1 Acdo. Núm. Exp. 1033/2024.
Toyota Financial Services México S.A. de C.V. vs. Blasquez Villagómez S.A. de C.V., y Villagómez Jurado Leticia. Providencias Precautorias Mercantil Girar Exhorto. 1 Acdo. en Incidente. Núm. Exp. 1337/2025 Providencias Precautorias.
Unifin Financiera, Sociedad Anónima Bursatil de Capital Variable vs. Radio Match, Sociedad Anónima de Capital Variable, Mónica Chávez Corral y Rogelio Duarte Chávez. Oral Mercantil 1 Acdo. Núm. Exp. 271/2020 Segundo Tomo.
Velázquez Velázquez Luisa Fernanda vs. Orihuela Rico Rosa Solazul. Oral Mercantil Oficios Localización. 1 Acdo. Núm. Exp. 861/2025.
NO PUBLICADOS
Gobierno de la Ciudad de México vs. Neria Flores María Gregoria y Reyes Neria Nancy. No Definido No Definido 1 Acdo. Núm. Exp. 853/2024.
Gobierno de la Ciudad de México vs. Uribe Martínez Daniela y Aguilar Espinosa Adrián. No Definido No Definido 1 Acdo. Núm. Exp. 583/2023.
Nr Finance México S.A. de C.V. vs. Rodríguez Avilés Teresa de Jesús. Ejecutivo Mercantil Oral Mercantil 1 Acdo. Núm. Exp. 73/2026.

EL SECRETARIO DE ACUERDOS
LIC. JOSÉ ALBERTO MARTÍNEZ FRAGOSO

SECRETARÍA "B"
ACUERDOS DEL 24 DE MARZO DEL 2026

Alcantar Roldán Yolanda Margarita vs. Coorporación Logos Rar, S.A. de C.V. y Hernández Bacilio Sara. Cump. de Contrato Oralidad Mercantil 1 Acdo. Núm. Exp. 322/2026.
Arellano Leyva Juan vs. Axa Seguros S.A. de C.V. Cump. de Contrato Oralidad Mercantil 1 Acdo. en Amparo. Núm. Exp. 962/2024 Amp. Directo Promov. Parte Demandada.
Banco Plata Sa Ibm vs. Tejeda García Nacy Sarahi. Providencias Precautorias Mercantil 1 Acdo. Núm. Exp. 355/2026.
Castro Zamudio Eduardo. Ord. Mercantil 1 Acdo. en Amparo_Buscador. Núm. Exp. 793/2024 Amp. L 793/2024-III.
Conde Parra Lucila Luisa vs. Bautista Barragán Gerardo Antonio. Resc. de Contrato Oralidad Mercantil 1 Acdo. Núm. Exp. 308/2026.
Editorial Otras Inquisiciones S.A. de C.V. y Montes de Oca Sicilia María del Pilar vs. El Universal Compañía Periodística Nacional S.A. de C.V. Oral Mercantil Desechamiento. 1 Acdo. Núm. Exp. 249/2026.
Ford Credit de México, S.A. de C.V., Sociedad Financiera de Objeto Múltiple, Entidad Regulada vs. Velázquez Ortega Manuel. Ejecutivo Mercantil Oral Mercantil 1 Acdo. Núm. Exp. 352/2026.
Instituto del Fondo Nacional para el Consumo de Los Trabajadores vs. Andrade Sánchez María del Rocío. Oral Mercantil 1 Acdo. Núm. Exp. 268/2026.
Instituto del Fondo Nacional para el Consumo de Los Trabajadores vs. Delgado Olmedo José David. Oral Mercantil 1 Acdo. Núm. Exp. 262/2026.
Instituto del Fondo Nacional para el Consumo de Los Trabajadores vs. López Ramírez Alejandro Manuel. Oral Mercantil 1 Acdo. Núm. Exp. 288/2026.
Instituto del Fondo Nacional para el Consumo de Los Trabajadores vs. Olvera Pérez Amado. Oral Mercantil 1 Acdo. Núm. Exp. 272/2026.
Nr Finance México S.A. de C.V. vs. Pisa Giza Construcciones S.A. de C.V. y López Cruz María de Los Ángeles. Ejecutivo Mercantil 1 Acdo. Núm. Exp. 339/2026.
Olivares Hernández Octavio vs. Ávila Nieto Santa Mónica y Mondragón Ávila Itzel. Resc. de Contrato Oralidad Mercantil Desechamiento. 1 Acdo. Núm. Exp. 316/2026.

SOLO CONSULTA
SOLO CONSULTA
SOLO CONSULTA

Sánchez Sánchez Salvador. Reiv. Oralidad Civil Desechamiento. 1 Acdo. Núm. Exp. 295/2026.
Secreto. Providencias Precautorias Mercantil 1 Acdo. Núm. Exp. 245/2026.
Secreto. Ejecutivo Mercantil Oral Mercantil Desechamiento. 1 Acdo. Núm. Exp. 312/2026.
Vega Rodríguez Luis Omar vs. Salazar Cruz Liliana Lizbeth y Salazar Cruz Kevin Adrián. Resc. de Contrato Oralidad Mercantil 1 Acdo. Núm. Exp. 346/2026.
NO PUBLICADOS
Acevedo Nuevo Antonio vs. HSBC México Sa Institución de Banca Múltiple Grupo Financiero HSBC. Oral Mercantil 2 Acdos. Núm. Exp. 19/2026.
Arellano Leyva Juan vs. Axa Seguros S.A. de C.V. Cump. de Contrato Oralidad Mercantil 1 Acdo. Núm. Exp. 962/2024.
Banco Mercantil del Norte, S.A. Institución de Banca Múltiple Grupo Financiero Banorte vs. González Chávez Adrián y Rojas Cruz Wendy Alejandra. Ejecutivo Mercantil Oral Oralidad Mercantil 1 Acdo. en Incidente. Núm. Exp. 699/2024 Inc. Providencias Precautorias.
Banco Santander México S.A., Institución de Banca Múltiple Grupo Financiero Santander México vs. Alemán González Alejandra Verónica. Ejecutivo Mercantil 1 Acdo. Núm. Exp. 642/2025.
Bullseyesp Soluciones en Seguridad Privada S.A. de C.V. vs. Segura León María Eugenia. Oral Mercantil 2 Acdos. Núm. Exp. 309/2025.
Castillo García Aldo y Castillo García Alicia vs. Castillo Hernández Abel. Oral Civil 1 Acdo. Núm. Exp. 209/2026.
Castrejón Bello Carlos vs. Intermediación Inmobiliaria Gutza S.A. de C.V. Nul. de Contrato Oralidad Civil 1 Acdo. Núm. Exp. 265/2024.
Corporativo Laudex Sapi de C.V. Sofom Enr vs. Flores Lara Samantha y Flores Lara Stayce Johanna. Ejecutivo Mercantil 1 Acdo. Núm. Exp. 426/2025.
Corporativo Laudex Sapi de C.V. Sofom Enr vs. Huerta Alcázar Alan Diego y Huerta Landa Héctor. Oral Mercantil 1 Acdo. Núm. Exp. 425/2025.
Dow Química Mexicana S.A. de C.V. vs. Grupo Porteo Logístico S.A. de C.V. Otros Oralidad Mercantil 1 Acdo. Núm. Exp. 59/2022.
Elizalde López Delfino vs. De Lira Valdéspino Sandra Yareli. Proforma Oralidad Civil 1 Acdo. en Expedientillo. Núm. Exp. 319/2023.
Equity Link Sociedad Anónima Promotora de Inversión de Capital Variable Sociedad Financiera de Objeto Múltiple Entidad No Regulada vs. Ai Electronics México Sociedad Anónima de Capital Variable y García Ceballos Ferdinando. Providencias Precautorias Mercantil 1 Acdo. en Expedientillo. Núm. Exp. 439/2025.
Espinosa Emigdio Yenifer Joselinne vs. Banco Mercantil del Norte Sa Institución de Banca Múltiple Grupo Financiero Banorte. Oral Mercantil 1 Acdo. Núm. Exp. 558/2025.
Exceptional Energetic Solutions S.A. de C.V. vs. Martínez Sánchez Juan Carlos y Sánchez Mercado María de Lourdes. Otros Oralidad Civil 1 Acdo. Núm. Exp. 666/2022.
Gobierno de la Ciudad de México vs. Pineda Pineda José. Extinción de Domi. Civil 2 Acdos. Núm. Exp. 122/2023.
Gobierno de la Ciudad de México vs. Rivera Cirigo Ignacio. Extinción de Domi. Civil 2 Acdos. Núm. Exp. 120/2025.
Gobierno de la Ciudad de México vs. Tello López Dagoberto. Otros Oralidad Civil 2 Acdos. Núm. Exp. 432/2023.
Gobierno de la Ciudad de México vs. Unión Vecinal Tripartita A.C. y Esteban Casasola Tomás. No Definido No Definido 1 Acdo. Núm. Exp. 56/2024 Tomo II.
Gobierno de la Ciudad de México vs. Vargas Ramírez María Augenia y También Conocida como María Augenia Vargas Ramírez de Huerta y Huerta Carrillo Víctor y Hernández Medina Liliana y Carmona Aceves Elena de la Luz. No Definido No Definido 2 Acdos. Núm. Exp. 518/2023.
Hill Rom Comercializadora de México S de R.L. de C.V. vs. Casa Plarre S.A. de C.V. y Aplicaciones Médicas Integrales S.A. de C.V. Cump. de Contrato Oralidad Mercantil 1 Acdo. en Amparo. Núm. Exp. 980/2024 Amp. Directo Promov. Parte Actora.
Javelina Construction Inc. S.A. de C.V. vs. Constructora de Obras Civiles y Marítimas Ivjadi S.A. de C.V. Cump. de Contrato Oralidad Mercantil 1 Acdo. Núm. Exp. 50/2024.
Novandi Cloud Services S.A. de C.V. vs. Sec S.A. de C.V. y Magallanes Valencia Cesáreo y García López Karina Vianey. Cump. de Contrato Oralidad Civil 1 Acdo. Núm. Exp. 612/2023.
Orozco González Ana María vs. Guevara Santibañez Celsa Libertad y Zambrano Guevara Víctor Omar Samuel. Ejecutivo Mercantil Oral Mercantil 1 Acdo. Núm. Exp. 1298/2025.
Rosales Briseño Claudia Edith vs. Vargas Arrazola Artemio. Ejecutivo Mercantil 1 Acdo. Núm. Exp. 886/2024.
Sánchez Castro Tania vs. Castro Cruz Armando. Oral Civil 1 Acdo. Núm. Exp. 20/2026.
Secreto. Ejecutivo Mercantil Oral Mercantil 1 Acdo. Núm. Exp. 1106/2025.
Secreto. Medios Preparatorios Mercantil 1 Acdo. Núm. Exp. 1195/2025.
Secreto. Ejecutivo Mercantil Oral Mercantil 1 Acdo. Núm. Exp. 1259/2025.
Secreto. Ejecutivo Mercantil Oral Mercantil 1 Acdo. en Incidente. Núm. Exp. 1312/2025.
Secreto. Providencias Precautorias Mercantil 1 Acdo. Núm. Exp. 138/2026.
Secreto. Providencias Precautorias Oral Mercantil 1 Acdo. Núm. Exp. 22/2024.
Secreto. Ejecutivo Mercantil 1 Acdo. Núm. Exp. 26/2025.
Secreto. Ejecutivo Mercantil Oral Mercantil 1 Acdo. Núm. Exp. 358/2025.
Secreto. Ejecutivo Mercantil Oral Mercantil 1 Acdo. en Incidente. Núm. Exp. 485/2025.
Secreto. Ejecutivo Mercantil 1 Acdo. Núm. Exp. 529/2024.
Secreto. No Definido No Definido 1 Acdo. Núm. Exp. 598/2024.
Secreto. Ejecutivo Mercantil 1 Acdo. Núm. Exp. 619/2024.
Secreto. Ejecutivo Mercantil Oral Mercantil 1 Acdo. Núm. Exp. 629/2025.
Secreto. Ejecutivo Mercantil Oral Mercantil 1 Acdo. Núm. Exp. 638/2025.
Socafi S.A. de C.V. vs. Moreno Estrada Mario y Ibarra Rodríguez Ricardo Fernando. Ejecutivo Mercantil Oral Mercantil 1 Acdo. Núm. Exp. 505/2025.
Techtronic Industries México S.A. de C.V. vs. Grupo Rangei S.A. de C.V. y Otros. Oral Mercantil 4 Acdos. en Otros. Núm. Exp. 419/2020 Tomo II.
Transportes Degam S.A. de C.V. vs. Cgi Logistics S.A. de C.V. Oral Mercantil 1 Acdo. en Amparo. Núm. Exp. 905/2025 Amp. Directo Promov. Parte Demandada.
Unispan México S.A. de C.V. vs. Ucydi Compañía Nacional de Servicios Urbanos S.A. de C.V. Cump. de Contrato Oralidad Mercantil 1 Acdo. Núm. Exp. 462/2024.
AUDIENCIAS
Hinojosa Cruz Teresa Adriana vs. Hernández Morales Perla Patricia. Acta Minima Ejecutivo Mercantil. 1 Audiencia. Núm. Exp. 458/2025.
Márquez Alcántara Sebastián Ricardo vs. Ramírez Salazar Joaquín. Acta Minima Ejecutivo Mercantil. 1 Audiencia. Núm. Exp. 508/2024.
Schweitzer Engineering Laboratories S.A. de C.V. vs. Ingemas México S.A. de C.V. Acta Minima Oral Mercantil. 1 Audiencia. Núm. Exp. 1179/2025.

SENTENCIA DEFINITIVAS DEL 24 DE MARZO DEL 2026

Márquez Alcántara Sebastián Ricardo vs. Ramírez Salazar Joaquín. Ejecutivo Mercantil Sent. Def. 1 Núm. Exp. 508/2024

LA SECRETARIA DE ACUERDOS
LIC. YAZMÍN VÁZQUEZ LONGINO

SECRETARÍA "C"
SIN PUBLICACIÓN

VIGÉSIMO NOVENO DE LO CIVIL DE PROCESO ORAL Y DE TUTELA DE DERECHOS HUMANOS DE LA CIUDAD DE MÉXICO

SECRETARÍA "A"
ACUERDOS DEL 24 DE MARZO DEL 2026

Administradora de Capitales de México, S. de R. L vs. Del Ángel Hernández Alfonso y Fajardo Arias Adolfo. Jurisdiccción Voluntaria Oral Mercantil Turnar. 1 Acdo. Núm. Exp. 662/2025.
Amc Louer, S.A. de C.V. vs. Diseño Activo, S.A. de C.V., Roberto Garduño Puentes y Sergio Roberto Mendoza Romero. Oral Mercantil 1 Acdo. Núm. Exp. 35/2021 Tomo III.
Banco Mercantil del Norte Sociedad Anónima Institución de Banca Múltiple Grupo Financiero Banorte vs. Noriega Aparicio Víctor Manuel. Oral Civil 1 Acdo. en Amparo. Núm. Exp. 234/2023 Directo Actora.

SOLO CONSULTA

Banco Santander México Sa Institución de Banca Múltiple Grupo Financiero Santander México vs. Grupo Lunfardo Sapi de C.V. y Puchet Dutrenit Rodrigo y Ramos Stierle Andrea y Moreno Méndez Raquel. Providencias Precautorias Oral Mercantil 1 Acdo. Núm. Exp. 1225/2025.

BBVA México Sociedad Anónima Institución de Banca Múltiple Grupo Financiero BBVA México vs. Serna Hernández Brenda Jazmín. Oral Mercantil Dese. 1 Acdo. Núm. Exp. 281/2026.

BBVA México, S.A., Institución de Banca Múltiple, Grupo Financiero BBVA México vs. Sukses Servicios S. de R. L. de C.V. y Serrato Chávez Raúl y Alvarado Pérez Abraham. Providencias Precautorias Oral Mercantil Ced. Sin Diligenciar. 1 Acdo. Núm. Exp. 394/2025.

Bebidas Purificadas S de R.L. de C.V. vs. Aguilar Guadalajara Felipe Antonio. Ejecutivo Mercantil Autr. Cheque de Caja. 1 Acdo. Núm. Exp. 675/2024.

Boston Medical Device de México S de R.L. de C.V. vs. Corporativo Gornat de México S.A. de C.V. y Gordillo Nataren Jesús Faustino. Oral Mercantil Elaborar Cedula. 1 Acdo. Núm. Exp. 534/2023.

Ferrer Romero Pedro Antonio vs. Zurich Aseguradora Mexicana S.A. de C.V. Oral Mercantil 1 Acdo. Núm. Exp. 1025/2025.

Flores Díaz Adriana Carolina vs. Salim Balboa Olga Arminda. Oral Civil Billete. 1 Acdo. Núm. Exp. 1293/2025.

González Gómez Octavio César vs. Contreras Pérez Rosa María Silvia. Oral Civil Ced. Sin Diligenciar. 1 Acdo. Núm. Exp. 845/2025.

González Zozaya Armando vs. Seguros Ve por más Sa Grupo Financiero Ve por Más. Oral Mercantil Razon Emplazamiento. 2 Acdos. en Amparo. Núm. Exp. 841/2025 Amparo Directo.

Kontempo México Ops Sapi de C.V. vs. Apco Desarrollos S.A. de C.V. y Apco Logistic S.A. de C.V. Oral Mercantil 1 Acdo. Núm. Exp. 335/2026.

Kubo Financiero S.A. de C.V. Sfp vs. Márquez Blanco María Aurelia. Oral Mercantil Revocación. 1 Acdo. Núm. Exp. 604/2024.

Mercado Bernal Elsa vs. Zavrel Seifert Rossana y Zavrel Seifert Ana María Teresa. Oral Civil Oral Civil. 1 Acdo. Núm. Exp. 321/2024.

Morales Cantón Virgilio vs. Banco Santander México, S.A. Institución de Banca Múltiple, Grupo Financiero Santander México y Santander Consumo, S.A. de C.V., Sofom, E. R. Oral Mercantil Oral Mercantil. 2 Acdos. Núm. Exp. 1041/2025.

Olaya Díaz Denia Yolanda vs. Bifano Beltrán Paulina. Oral Mercantil Razon. 1 Acdo. Núm. Exp. 23/2024.

Pérez Conde Maximiliano vs. Mextypsa S.A. de C.V. Oral Mercantil Computo Emplazamiento. 2 Acdos. Núm. Exp. 183/2026.

Scotiabank Inverlat Sa Institución de Banca Múltiple Grupo Financiero Scotiabank Inverlat vs. San Pedro Gómez Rodrigo. Ejecutivo Mercantil Contesta Imss. 1 Acdo. Núm. Exp. 1255/2025.

Secreto. Ejecutivo Mercantil Ejec. Merc. 1 Acdo. Núm. Exp. 1001/2024.

Secreto. Ejecutivo Mercantil Dnc. 1 Acdo. Núm. Exp. 1311/2025.

Secreto. Ejecutivo Mercantil Turnar. 1 Acdo. en Incidente. Núm. Exp. 1311/2025 Inc. Providencia Precautoria.

Secreto. Ejecutivo Mercantil Providencias Precautorias. 1 Acdo. en Incidente. Núm. Exp. 151/2025 Inc. Providencia.

Secreto. Ejecutivo Mercantil Oral Oralidad Mercantil Admisorio. 1 Acdo. Núm. Exp. 221/2026.

Secreto. Providencias Precautorias Oral Mercantil 1 Acdo. Núm. Exp. 301/2026.

Secreto. Ejecutivo Mercantil Oral Oralidad Mercantil Turnar. 1 Acdo. Núm. Exp. 821/2025.

Secreto. Ejecutivo Mercantil Ejec. Merc. 1 Acdo. Núm. Exp. 912/2025.

Unión de Crédito para la Contaduría Pública S.A. de C.V. vs. Humbrall, S.A. de C.V. y Navas Lobato Humberto y Navas Rangel Diana Margarita. Providencias Precautorias Oral Mercantil 2 Acdos. Núm. Exp. 174/2026.

Urbasak Comercializadora y Servicios en Acero S.A. de C.V. vs. Urbina Hernández Iván y Dieva 117 S.A. de C.V. Oral Mercantil por Concluido. 1 Acdo. Núm. Exp. 745/2023.

AUDIENCIAS

Bautista Alonso Leticia vs. Hernández Galicia María de Lourdes. Oral Civil Acta de Aud. de Juic. Oral Civil. 1 Audiencia. Núm. Exp. 861/2025.

Peña Robles José Antonio y Peña Salazar José Alejandro vs. Ponsai S.A. de C.V. y Giant Motors Latinoamericana S.A. de C.V. Oral Mercantil Acta de Aud. de Juic. Oral Mercantil. 1 Audiencia. Núm. Exp. 875/2025.

SENTENCIAS DEFINITIVAS DEL 24 DE MARZO DEL 2026

Arrendadora Afirme, Sociedad Anónima de Capital Variable, Sociedad Financiera de Objeto Múltiple, Entidad Regulada Afirme Frupo Fincanciero vs. García Correa Olmo Andrés. Oral Mercantil Oral Mercantil Sent. Def. 1 Núm. Exp. 221/2023

Bautista Alonso Leticia vs. Hernández Galicia María de Lourdes. Oral Civil Oral Civil Sent. Def. 1 Núm. Exp. 861/2025

Peña Robles José Antonio y Peña Salazar José Alejandro vs. Ponsai S.A. de C.V. y Giant Motors Latinoamericana S.A. de C.V. Oral Mercantil Oral Mercantil Sent. Def. 1 Núm. Exp. 875/2025

EL SECRETARIO DE ACUERDOS
LIC. JOSÉ OSCAR DÍAZ CASTAÑEDA

SECRETARÍA "B"
SIN PUBLICCAIÓN

SECRETARÍA "C"
ACUERDOS DEL 24 DE MARZO DEL 2026

Arrendadora Actinver, S.A. de C.V. vs. Cordero Martínez Patricia. Oral Mercantil 1 Acdo. Núm. Exp. 300/2026.

Banco Santander México Sa Institución de Banca Múltiple Grupo Financiero Santander México vs. Omaj Arte y Diseño S.A. de C.V. y Martínez Ortiz José Antonio. Ejecutivo Mercantil Susp. Definitiva. 1 Acdo. en Amparo. Núm. Exp. 28/2026.

Banco Santander México Sa Institución de Banca Múltiple Grupo Financiero Santander México vs. Omaj Arte y Diseño S.A. de C.V. y Martínez Ortiz José Antonio. Ejecutivo Mercantil Siara. 1 Acdo. en Expedientillo. Núm. Exp. 28/2026 Inc. de Providencias Precautorias.

Castillo Rodríguez Rodolfo vs. Gaspar Reyes Alejandro y Gaspar Carrillo María de la Luz y Gaspar Reyes Ana María. Ejecutivo Mercantil Deberá Estarse. 2 Acdos. Núm. Exp. 318/2025.

Castillo Rodríguez Rodolfo vs. Gaspar Reyes Alejandro y Gaspar Carrillo María de la Luz y Gaspar Reyes Ana María. Ejecutivo Mercantil Formar Amparo. 1 Acdo. en Amparo. Núm. Exp. 318/2025 Amparo Directo.

Ge Seguridad en su Vivienda S de R.L. vs. Monterrosas Garzon Andrik. Oral Mercantil 1 Acdo. Núm. Exp. 650/2025.

Merlos Merlos Irma y Paredes Santana Rafael vs. Sotomayor Reyes Sergio Alejandro. Ejecutivo Mercantil Oral Oralidad Mercantil Deberá Estarse. 1 Acdo. Núm. Exp. 1189/2025.

Nacional Financiera, Sociedad Nacional de Crédito, Institución de Banca de Desarrollo, como Fiduciaria del Fideicomiso Denominado Fondo para el Desarrollo Social de la Ciudad de México vs. Studer Noguez Rosa Ivette. Oral Mercantil Exhibe Pago. 2 Acdos. Núm. Exp. 696/2022.

Operadora Omx, S.A. de C.V. vs. El Palacio de Hierro, S.A. de C.V. Oral Mercantil Suspende. 1 Acdo. Núm. Exp. 427/2024.

Ramos Hernández Araceli vs. Zurich Aseguradora Mexicana S.A. de C.V. Oral Mercantil Glosar Secc. de Ejecución. 2 Acdos. 1 Acdo. en Amparo. Núm. Exp. 989/2024.

Secreto. Ejecutivo Mercantil Computo. 2 Acdos. Núm. Exp. 746/2025.

Sistema Único de Autofinanciamiento S.A. de C.V. vs. Sánchez Reséndiz Ana Karina. Ejecutivo Mercantil Acuerdo. 1 Acdo. Núm. Exp. 219/2026.

Torres Guzmán Víctor Mauricio vs. Guzmán Estrada María del Pilar. Oral Civil Auto de Ejecución. 1 Acdo. Núm. Exp. 456/2025.

Torres Guzmán Víctor Mauricio vs. Guzmán Estrada María del Pilar. Oral Civil 1 Acdo. en Amparo. Núm. Exp. 456/2025 Amparo Directo Promov. por María del Pilar Guzmán Estrada.

Toyota Financial Services México S.A. de C.V. vs. Granados Navarro Cyntia Lucero. Ejecutivo Mercantil 1 Acdo. Núm. Exp. 336/2026.

NO PUBLICADO

Scott Mejía Juan Martín vs. Sánchez Rodríguez Manuel. Ejecutivo Mercantil Ordena Cédula. 1 Acdo. en Tercería. Núm. Exp. 689/2025 Tercería.

AUDIENCIA NO PUBLICADA

Merlos Merlos Irma y Paredes Santana Rafael vs. Sotomayor Reyes Sergio Alejandro. Cita Aud. Prelim. Ejecutivo Mercantil Oral Oralidad Mercantil. 1 Audiencia. Núm. Exp. 1189/2025.

EL SECRETARIO DE ACUERDOS
LIC. ALEJANDRO MONGE PÉREZ

TRIGÉSIMO DE LO CIVIL DE PROCESO ORAL

SECRETARÍA "A"
ACUERDOS DEL 24 DE MARZO DEL 2026

Alfie Serur Isaac y Zonana Bettech Emilio y Bettech Shamosh Lynda y Kabbani Charabati Salomón y Serur Sitton Rebeca y Ushdi Cohen Abigdor y Ushdi Cohen Eyal y Bistre Cohen Judith y Moses Ilanit vs. López Harlev Shely y Valdés Lagunas José Eduardo. Oral Mercantil 1 Acdo. Núm. Exp. 332/2026 Expediente.

SOLO CONSULTA
SOLO CONSULTA
SOLO CONSULTA

Latin Parts México S de R.L. de C.V. vs. Corporativo Agroindustrial Altex S.A. de C.V. Oral Mercantil 1 Acdo. Núm. Exp. 272/2026 Expediente.
Secreto. Ejecutivo Mercantil 1 Acdo. Núm. Exp. 1037/2024.
Secreto. Ejecutivo Mercantil 1 Acdo. en Incidente. Núm. Exp. 1151/2025 Providencias Precautorias.
NO PUBLICADOS
Secreto. Ejecutivo Mercantil 1 Acdo. Núm. Exp. 1151/2025 Expediente.
Secreto. Ejecutivo Mercantil Acdo. No Publicado. 1 Acdo. en Incidente. Núm. Exp. 163/2026 Providencias Precautorias.
Secreto. Oral Mercantil Cuad. de Inc. de Providencia Prec. No Publicado. 1 Acdo. en Incidente. Núm. Exp. 201/2026 Providencias Precautorias.
Secreto. Ejecutivo Mercantil Oral Mercantil 1 Acdo. Núm. Exp. 333/2026 Expediente.
Urrutia Rendón José Manuel vs. Alison Roxet Peña Baltazar. Ejecutivo Mercantil Acdo. No Publicado. 1 Acdo. Núm. Exp. 1120/2025 Expediente.
AUDIENCIA
Fallena Cohen Elías vs. Mi Album, S.A. de C.V. y Mi Servicios de Administración, S.A. de C.V. Acta Mínima de Aud. Prelim. Oral Civil. 1 Audiencia. Núm. Exp. 731/2025 Expediente.
NO PUBLICADO
Merino Sandoval Irma vs. García Varela Gregorio. Acdo. no Publ. Oral Civil. 1 Audiencia. Núm. Exp. 100/2026 Expediente.

EL SECRETARIO DE ACUERDOS
LIC. MANUEL MEZA GIL

SECRETARÍA "B"
ACUERDOS DEL 24 DE MARZO DEL 2026

Acosta Jiménez Jorge Armando vs. Sánchez Benítez Rosalba. Ejecutivo Mercantil 1 Acdo. Núm. Exp. 518/2025 Expediente.
Banco Santander México Sa Institución de Banca Múltiple Grupo Financiero Santander México y antes Banco Santander México Sa Institución de Banca Múltiple Grupo Financiero Santander México vs. Impresoria Profesional S.A. de C.V. y Soria Valdelamar Jesús y Soria Hernández Fernando y Soria Hernández Miguel Ángel. Ejecutivo Mercantil Oral Oralidad Mercantil 1 Acdo. Núm. Exp. 266/2022.
Banco Santander México, S.A. Institución de Banca Múltiple, Grupo Financiero Santander México vs. Paz Delgado Rosario. Ejecutivo Mercantil 1 Acdo. Num. Exp. 110/2025.
Castro Zamudio Eduardo. Ejecutivo Mercantil 1 Acdo. en Amparo. Núm. Exp. 793/2024 Cuad. de Amp. 793/2024-III Interpuesto por Eduardo Castro Zamudio.
García Ramírez Óscar vs. Miranda Torres Gerardo Antonio. Oral Civil 1 Acdo. Núm. Exp. 105/2025.
Garza Fernández Andrés vs. Ecash Icash Sapi de C.V. Sofom Enr y Gómez López Héctor y Gómez Cervantes Luis Antonio. Ejecutivo Mercantil 1 Acdo. en Amparo. Núm. Exp. 696/2025 Cuad. de Amp. 1609/2025-II.
González y Vera Alejandro Sirahuen vs. Vedova Cozzi Massimo Della y Cedano Grijalva y Galera Gladys Carolina. Oral Mercantil 1 Acdo. Núm. Exp. 606/2025 Expediente.
González y Vera Alejandro Sirahuen vs. Vedova Cozzi Massimo Della y Cedano Grijalva y Galera Gladys Carolina. Oral Mercantil 1 Acdo. en Incidente. Núm. Exp. 606/2025 Medida Cautelar.
Monto Fácil Sapi de C.V. Sofom Enr vs. García Luis Laura Isabel. Ejecutivo Mercantil 1 Acdo. Núm. Exp. 315/2025 Expediente.
Morales Fuentes María Isabel vs. Nah Castilla José y Hernández Hernández Ramón Alejandro. Otros Oralidad Civil 1 Acdo. en Amparo. Núm. Exp. 236/2023 Amparo Directo Actora 127/2026.
Secreto. Ejecutivo Mercantil 1 Acdo. en Incidente. Núm. Exp. 1344/2025 Providencias Precautorias.
Secreto. Ejecutivo Mercantil Oral Mercantil 1 Acdo. Núm. Exp. 298/2026 Expediente.
Secreto. Ejecutivo Mercantil 1 Acdo. Núm. Exp. 336/2026 Expediente.
Secreto. Ejecutivo Mercantil 1 Acdo. Núm. Exp. 584/2025 Expediente.
Traslados y Maniobras Jcc Sapi de C.V. y Tt Servicios Especializados Sapi de C.V. y Fomento del Altiplano S.A. de C.V. vs. Transportes Peñon Blanco Sapi de C.V. y Tamez Tamez Gerardo Ángel y Guzmán Cavazos Nancy del Pilar. Oral Civil 1 Acdo. en Amparo. Núm. Exp. 766/2024 Amparo Indirecto 1246/2025-I.
NO PUBLICADOS
Aceros Camesa S.A. de C.V. vs. Tecnispann S.A. de C.V. Oral Mercantil Acdo. no Publ. de su Fecha. 1 Acdo. Núm. Exp. 594/2021 Tomo II.
Bautista Pérez Roberto vs. La Latinoamericana Seguros Sa y Consultores Agentes de Seguros y Fianzas S.A. de C.V. Oral Mercantil Acdo. no Publ. de su Fecha. 1 Acdo. Núm. Exp. 1265/2025 Expediente.
Pérez Salazar Echenique Francisco vs. Sefiistmo S.A. de C.V. Sofom Enr. Ejecutivo Mercantil Oral Oralidad Mercantil Acdo. no Publ. de su Fecha. 1 Acdo. en Amparo. Núm. Exp. 396/2025 Amparo Promov. por Sefiistmo S.A. de C.V.
Secreto. Ejecutivo Mercantil 1 Acdo. Núm. Exp. 330/2026 Expediente.
Secreto. Otros Oralidad Mercantil 1 Acdo. Núm. Exp. 638/2025 Segundo Tomo.
AUDIENCIA NO PUBLICADA
Complejo Alimentario Empresarial Santol S.A. de C.V. vs. Administradora Mexicana de Hipodromo S.A. de C.V. Convn. Oral Mercantil. 1 Audiencia. Núm. Exp. 914/2025 Expediente.

EL SECRETARIO DE ACUERDOS
LIC. MARCOS MENDOZA MARTÍNEZ

SECRETARÍA "C"
ACUERDOS DEL 24 DE MARZO DEL 2026

Álvarez Carbo Juan Carlos vs. Condominio Zaragoza 838 M A.C. Ejecutivo Mercantil 1 Acdo. Núm. Exp. 809/2025 Expediente.
Banco Santander México Sociedad Anónima Institución de Banca Múltiple Grupo Financiero Santander México vs. Rodríguez Trejo Andrés y Bawi Value Sociedad Anónima de Capital Variable. Ejecutivo Mercantil Oral Oralidad Mercantil 2 Acdos. en Amparo. Núm. Exp. 297/2025 Amparo Codemandado Andrés Rodríguez.
Bernal Sánchez Víctor Alejandro vs. Saucedo García Luis. Otros Oralidad Mercantil 1 Acdo. en Amparo. Núm. Exp. 208/2024 Amparo Dem. contra Cumplimiento.
Csi Leasing México S de R.L. de C.V. vs. Orden Cardinal Sapi de C.V. y Valenzuela Peña Federico Gabriel. Otros Oralidad Mercantil 1 Acdo. en Amparo. Núm. Exp. 317/2024 Amparo Demandada.
Grupo Comercial Yazbek Sociedad Anónima de Capital Variable vs. Grupo Jacobo Athletics S.A. de C.V. Ejecutivo Mercantil Oral Oralidad Mercantil 1 Acdo. Núm. Exp. 148/2025.
Haciendo Carpintería S.A. de C.V. vs. Avanguardia Tech S.A. de C.V. Otros Oralidad Mercantil 1 Acdo. en Amparo. Núm. Exp. 389/2025 Amparo Demandada.
Martínez Torres Efraín vs. Public Grafic International y Mena Arellano Guillermo y Mena Arellano Laura. Medios Preparatorios Mercantil 1 Acdo. Núm. Exp. 240/2026.
Noriega Crespo Concepción Marisa su Sucesión. Juris. Voluntaria Mercantil 1 Acdo. Núm. Exp. 337/2026 Expediente.
Nr Finance México S.A. de C.V. vs. Quijano Aguirre Adolfo. Oral Mercantil 1 Acdo. Núm. Exp. 270/2026 Expediente.
Olnatura S.A. de C.V. vs. Btk Farma Sapi de C.V. Oral Mercantil 1 Acdo. en Amparo. Núm. Exp. 468/2025 Amparo A. D. C. 167/2026.
Productos y Servicios Gor S.A. de C.V. vs. BBVA México Sa Institución de Banca Múltiple Grupo Financiero BBVA México. Oral Mercantil 1 Acdo. Núm. Exp. 827/2025 Expediente.
Red Amigo Dal Sapi de C.V. Sofom Enr vs. Salinas Ávila Omar. Ejecutivo Mercantil 1 Acdo. Núm. Exp. 157/2025.
Secreto. Ejecutivo Mercantil 1 Acdo. Núm. Exp. 1338/2025 Expediente.
Secreto. Ejecutivo Mercantil 1 Acdo. Núm. Exp. 159/2025.
Secreto. Providencias Precautorias Mercantil 1 Acdo. Núm. Exp. 237/2026.
Secreto. Ejecutivo Mercantil Oral Mercantil 1 Acdo. Núm. Exp. 238/2026.
Secreto. Ejecutivo Mercantil 1 Acdo. Núm. Exp. 279/2026 Expediente.
Secreto. Ejecutivo Mercantil Oral Mercantil 1 Acdo. en Incidente. Núm. Exp. 298/2026 Providencias Precautorias.
Secreto. Ejecutivo Mercantil 1 Acdo. Núm. Exp. 308/2026 Expediente.
Secreto. Ejecutivo Mercantil 1 Acdo. Núm. Exp. 397/2024.
Secreto. Ejecutivo Mercantil 1 Acdo. Núm. Exp. 828/2025 Expediente.
Secreto. Ejecutivo Mercantil 1 Acdo. Núm. Exp. 840/2025 Expediente.
Secreto. Ejecutivo Mercantil 1 Acdo. Núm. Exp. 889/2024.
Secreto. Ejecutivo Mercantil 1 Acdo. en Incidente. Núm. Exp. 9/2025.
Secreto. Ejecutivo Mercantil 1 Acdo. Núm. Exp. 959/2025 Expediente.
Secreto. Ejecutivo Mercantil 1 Acdo. Núm. Exp. 979/2025 Expediente.
Servicio Gasolinero Aglo Sociedad Anónima de Capital Variable vs. Guilbot Serros María del Carmen. Otros Oralidad Mercantil 1 Acdo. Núm. Exp. 529/2022.
Tortolero y Lessieur Alejandro vs. Abaraca Valdovinos Marco Antonio. Otros Oralidad Civil 1 Acdo. Núm. Exp. 279/2024.

SOLO CONSULTA
SOLO CONSULTA
SOLO CONSULTA

Volkswagen Leasing, S.A. de C.V. vs. Enlaces Amz, S.A. de C.V. y Gutiérrez Hernández José Manuel. Ejecutivo Mercantil Oral Oralidad Mercantil Cuad. de Amp. 109/2026 Promov. por José Manuel Gutiérrez Hernández. 3 Acdos. en Amparo. Núm. Exp. 127/2025 Amparo Codemandado José Manuel Gutiérrez.

NO PUBLICADOS

Álvarez Carbo Juan Carlos vs. Condominio Zaragoza 838 M A.C. Ejecutivo Mercantil 2 Acdos. Núm. Exp. 809/2025 Expediente.

Secreto. Ejecutivo Mercantil 1 Acdo. Núm. Exp. 979/2025 Expediente.

AUDIENCIA NO PUBLICADA

Floou S.A. de C.V. Sofom Enr vs. Hugo Espinoza y Asociados S.A. de C.V. y Espinoza Quintero Hugo César. Ejecutivo Mercantil Oral Mercantil. 2 Audiencias. Núm. Exp. 1127/2025 Expediente.

SENTENCIA INTERLOCUTORIA

Ruíz Velasco Ortiz Patricia vs. Scotiabank Inverlat Sa Institución de Banca Múltiple Grupo Financiero Scotiabank Inverlat. Oral Mercantil Sent. Interl. 1 Núm. Exp. 629/2021 Segundo Tomo

LA SECRETARIA DE ACUERDOS
LIC. NITZA RODRÍGUEZ HIGUERA

TRIGÉSIMO PRIMERO DE LO CIVIL DE PROCESO ORAL

SECRETARÍA "A"
ACUERDOS DEL 24 DE MARZO DEL 2026

Aeromundo Ejecutivo S.A. de C.V. Vs. Aviarrendamientos S.A. de C.V. Otros Oralidad Mercantil 1 Acdo. Núm. Exp. 687/2023.

Bribiesca Contreras Francisco José Vs. HSBC México Sa Institución de Banca Múltiple Grupo Financiero HSBC. Otros Oralidad Mercantil 1 Acdo. Núm. Exp. 931/2025.

González Castro Cándido Ismael Vs. Banco Nacional de México Sa Integrante del Grupo Financiero Banamex. Otros Oralidad Mercantil 1 Acdo. Núm. Exp. 780/2024.

Reyes Serrato Arturo Vs. BBVA México Sa Institución de Banca Múltiple Grupo Financiero BBVA México. Otros Oralidad Mercantil 1 Acdo. Núm. Exp. 396/2025.

Rodarte Cordero Juan Ignacio Vs. Banco Santander México Sa Institución de Banca Múltiple Grupo Financiero Santander México y Seguros Santander S.A. de C.V. Oral Mercantil 1 Acdo. en Expedientillo. Núm. Exp. 881/2021.

Secreto. Ejecutivo Mercantil 1 Acdo. Núm. Exp. 267/2026.

Secreto. Ejecutivo Mercantil 1 Acdo. Núm. Exp. 281/2026.

MAL PUBLICADOS

Bárcenas Toledo Julisa Vs. 4 Tazas S de R.L. de C.V. Otros Oralidad Mercantil 1 Acdo. Núm. Exp. 236/2025.

Bárcenas Toledo Julisa Vs. 4 Tazas S de R.L. de C.V. Otros Oralidad Mercantil 1 Acdo. en Amparo. Núm. Exp. 236/2025 Amparo Directo Promov. por Dem D. C. 503/2025.

AUDIENCIA NO PUBLICADA

Varela Toledo Eric Vs. Díaz Rodríguez Miguel Ángel. Otros Oralidad Mercantil. 1 Audiencia. Núm. Exp. 233/2025.

SENTENCIAS DEFINITIVAS DEL 24 DE MARZO DEL 2026

Varela Toledo Eric Vs. Díaz Rodríguez Miguel Ángel. Otros Oralidad Mercantil Sent. Def. 1 Núm. Exp. 233/2025

Julisa Bárcenas Toledo vs. 4 Tazas S.R.L. de C.V. Juicio: Oral Mercantil Núm. Exp. 236/2025.

EL SECRETARIO DE ACUERDOS
LIC. ERIC ALEJANDRO VIVAR TREJO

SECRETARÍA "B"
ACUERDOS DEL 24 DE MARZO DEL 2026

BBVA México Sociedad Anónima Institución de Banca Múltiple Grupo Financiero BBVA México Vs. Morales Vázquez Estefania. Otros Oralidad Mercantil 1 Acdo. Núm. Exp. 35/2026.

Camus Ferreira Patricia María y Fajer Camus Patricia y Fajer Camus Paulina y Fajer Camus Rafael Elías Vs. 5m2 Holding Sapi de C.V. y 5m2 S.A. de C.V. Ejecutivo Mercantil 1 Acdo. en Amparo. Núm. Exp. 860/2024 Amparo Indirecto Promov. por Actor.

Efco de México Ltd. Vs. Aldesem Home S.A. de C.V. Otros Oralidad Mercantil 1 Acdo. en Amparo. Núm. Exp. 33/2024 Amparo Directo Promov. por Actor.

Lozano Beltrán Alejandro y Mejía Chávez José Luis Vs. Reyna Licea Aurora del Refugio. Otros Oralidad Civil 1 Acdo. Núm. Exp. 1334/2025.

Martínez Pérez Mauricio Vs. Nava Vázquez Haydee Verónica. Ejecutivo Mercantil 2 Acdos. Núm. Exp. 562/2025.

Salinas Esquivel Rafael Porfirio y Salinas Vargas Rosa Érika Vs. Seguros Banorte S.A. de C.V. Grupo Financiero Banorte. Otros Oralidad Mercantil 1 Acdo. Núm. Exp. 275/2026.

Secreto. Providencias Precautorias Oral Mercantil 1 Acdo. Núm. Exp. 178/2026.

Secreto. Ejecutivo Mercantil 1 Acdo. Núm. Exp. 298/2026.

Secreto. Ejecutivo Mercantil Oral Oralidad Mercantil 1 Acdo. Núm. Exp. 78/2026.

Secreto. Ejecutivo Mercantil 2 Acdos. Núm. Exp. 860/2024.

AUDIENCIA

Nacional Financiera Sociedad Nacional de Crédito Institución de Banca de Desarrollo como Fiduciaria del Fideicomiso Denominado Fondo para el Desarrollo Social de la Ciudad de México Vs. Ballesteros Muñoz Ángel Martín y Ballesteros Jasso Martín. Aud. de Juic. (Convenio) Otros Oralidad Mercantil. 1 Audiencia. Núm. Exp. 1169/2025.

LA SECRETARIA DE ACUERDOS
LIC. ANGÉLICA RUBÍ RODRÍGUEZ LOZANO

SECRETARÍA "C"
ACUERDOS DEL 24 DE MARZO DEL 2026

Aguilar Valdés Edith. Otros Oralidad Civil 1 Acdo. Núm. Exp. 346/2026.

Banco Santander México Sa Institución de Banca Múltiple Grupo Financiero Santander México Vs. Key Soporte Organizacional S.A. de C.V. y Herrera Márquez Esperanza Cosumil. Ejecutivo Mercantil 1 Acdo. Núm. Exp. 888/2025.

Flores Arriazola Leopoldo Gerardo Vs. Seguros Banamex Sociedad Anónima de Capital Variable Integrante del Grupo Financiero Banamex y Banco Nacional de México Sociedad Anónima Integrante del Grupo Financiero Banamex. Otros Oralidad Mercantil 1 Acdo. en Amparo. Núm. Exp. 325/2025 Amparo Directo Promov. por Actor.

López Pacheco Emma Berenice Vs. Banco Azteca Sa Institución de Banca Múltiple. Otros Oralidad Mercantil 2 Acdos. Núm. Exp. 539/2025.

Parrales Gallardo José Manuel Vs. González González Ana Gabriela y González Hernández Virginia. Ejecutivo Mercantil 1 Acdo. Núm. Exp. 1020/2025.

Prestaciones Finnmar S.A. P. I. de C.V. Sofom Enr Vs. Agencia y Sociedad de Valores L. R. L. de C.V. S. O. F. O. M. E. N. R. Ejecutivo Mercantil Oral Mercantil 1 Acdo. Núm. Exp. 213/2020.

Saavedra Amador Blanca Margarita Vs. Cadena Comercial Oxxo S.A. de C.V. Otros Oralidad Mercantil 1 Acdo. Núm. Exp. 76/2026.

Salome Cárdenas Rubén Vs. Lipu S.A. de C.V. y Salame Mussali Adolfo. Otros Oralidad Mercantil 1 Acdo. Núm. Exp. 333/2026.

Sánchez Mercado Oswaldo Vs. Piña Gregorio Paulino. Otros Oralidad Civil 2 Acdos. Núm. Exp. 91/2025.

Secreto. Ejecutivo Mercantil 1 Acdo. Núm. Exp. 290/2026.

Secreto. Ejecutivo Mercantil 1 Acdo. en Otros. Núm. Exp. 290/2026 Providencias Precautorias.

Secreto. Ejecutivo Mercantil 1 Acdo. Núm. Exp. 296/2026.

Secreto. Otros Oralidad Mercantil 1 Acdo. Núm. Exp. 924/2024.

AUDIENCIA

Cruz Oliva Brenda Soledad y Peña Oliva Diana Leticia Vs. Portocarrero Pineda Andrés. Acta Mínima de Aud. de Juic. Oral Mercantil. 1 Audiencia. Núm. Exp. 1002/2025.

LA SECRETARIA DE ACUERDOS
LIC. GABRIELA ALEJANDRA DOMÍNGUEZ GARCIA

TRIGÉSIMO SEGUNDO DE LO CIVIL DE PROCESO ORAL

SECRETARÍA "A"
ACUERDOS DEL 24 DE MARZO DEL 2026

Amico Cap Sapi de C.V. Sofom Enr vs. De Lio Reciniello Miguel Ángel y Guerrero Paz María Antonieta y Grupo Internacional de Maquinaria para Proceso y Empaque S.A. de C.V. Ejecutivo Mercantil Oral Mercantil 1 Acdo. Núm. Exp. 79/2024.

Andrade Onofre Alejandra vs. Abc Arquitectura S.A. de C.V. Oral Mercantil 1 Acdo. Núm. Exp. 293/2026.

Auto Amecah, Sociedad Anónima de Capital Variable vs. Segura Gutiérrez Marcial. Ejecutivo Mercantil 1 Acdo. en Expedientillo_Expediente_No_Conocido. Núm. Exp. 373/2025.

SOLO CONSULTA
SOLO CONSULTA
SOLO CONSULTA

Banco Santander México Sa Institución de Banca Múltiple Grupo Financiero Santander México vs. González Becerril Ángeles Susana. Providencias Precautorias Mercantil 1 Acdo. en Expedientillo_ Expediente_No_Conocido. Núm. Exp. 15/2025 Providencias Precautorias.

BBVA México Sociedad Anónima Institución de Banca Múltiple Grupo Financiero BBVA México vs. Montiel Ontiveros Ixel. Oral Mercantil 1 Acdo. Núm. Exp. 353/2026.

Castellanos Guillén Alejandro vs. BBVA México Sa Institución de Banca Múltiple Grupo Financiero BBVA México. Oral Mercantil 1 Acdo. Núm. Exp. 269/2024.

Corporativo Laudex Sapi de C.V. Sofom Enr vs. Ortiz Jaime Bruno Didier y Álamo Parrales José Luis Jaime y Jaime González Rita María. Ejecutivo Mercantil Amparo. 1 Acdo. en Amparo. Núm. Exp. 241/2025 Amparo Indirecto Promov. Rita María Jaime González.

Cumpian Hernández Angélica Noemí vs. El Palacio de Hierro S.A. de C.V. Oral Mercantil 1 Acdo. Núm. Exp. 377/2025.

Gutiérrez Castillo Ignacio vs. González Mendoza Juan de Dios. Oral Civil 1 Acdo. Núm. Exp. 1273/2025.

Komatsu Finance México S.A. de C.V. Sofom Enr vs. Maquinaria Minera de Monclova S.A. de C.V. y Lozano Gongora Regino Jesús. Providencias Precautorias Mercantil 1 Acdo. Núm. Exp. 1021/2025.

Ramos Cortés Carlos Alejandro vs. Strategic Capital Agency Sapi de C.V. y Pérez Zamorano Luis Alberto y Zamorano Romero Lilia. Oral Mercantil 1 Acdo. Núm. Exp. 563/2025.

Secreto. Ejecutivo Mercantil 1 Acdo. Núm. Exp. 125/2026.

Secreto. Ejecutivo Mercantil 1 Acdo. Núm. Exp. 301/2026.

Secreto. Providencias Precautorias Mercantil 1 Acdo. Núm. Exp. 349/2026.

Secreto. Ejecutivo Mercantil Oral Mercantil 1 Acdo. Núm. Exp. 351/2026.

Secreto. Providencias Precautorias Mercantil 1 Acdo. Núm. Exp. 355/2026.

Secreto. Ejecutivo Mercantil 1 Acdo. Núm. Exp. 383/2024.

Secreto. Ejecutivo Mercantil 1 Acdo. Núm. Exp. 699/2025.

Secreto. Ejecutivo Mercantil Dada Nueva Cuenta. 1 Acdo. Núm. Exp. 763/2025.

Secreto. Ejecutivo Mercantil Oral Mercantil 1 Acdo. Núm. Exp. 893/2025.

Secreto. Ejecutivo Mercantil Oral Mercantil 1 Acdo. Núm. Exp. 959/2024.

Tv Azteca Sab de C.V. vs. Freman Shoes Sapi de C.V. y Manrique Márquez Juan Miguel y Gamiño Herrera Jéssica. Oral Mercantil Convenio. 1 Acdo. Núm. Exp. 1319/2025.

Tv Azteca Sab de C.V. vs. Freman Shoes Sapi de C.V. y Manrique Márquez Juan Miguel y Gamiño Herrera Jéssica. Oral Mercantil 1 Acdo. Núm. Exp. 1319/2025 Providencias Precautorias.

Unión de Crédito para la Contaduría Pública, S.A. de vs. Borrego Meriodo Federico. Providencias Precautorias Mercantil 1 Acdo. en Expedientillo_Expediente_No_Conocido. Núm. Exp. 59/2025 Providencias Precautorias.

Verification Services Diadecor, S.A. de C.V. vs. Quálitas Compañía de Seguros, S.A. de C.V. Oral Mercantil 1 Acdo. Núm. Exp. 941/2025.

NO PUBLICADO

Monte Longo Mendoza Ernesto vs. García Vargas Alma Haydee y Vargas Zúñiga Teresa. Ejecutivo Mercantil 1 Acdo. Núm. Exp. 991/2025.

LA SECRETARIA DE ACUERDOS
LIC. TABATA GUADALUPE GÓMEZ LÓPEZ

SECRETARÍA "B"
ACUERDOS DEL 24 DE MARZO DEL 2026

Banco Santander México Sa Institución de Banca Múltiple Grupo Financiero Santander México vs. Gómez Chacón José Antonio y Polímeros Mexicanos S.A. de C.V. y Laminados Técnicos S.A. de C.V. Providencias Precautorias Mercantil 1 Acdo. Núm. Exp. 998/2024 Segundo Tomo.

BBVA México Sa Institución de Banca Múltiple Grupo Financiero BBVA México vs. Comunicación Satelital Tv S.A. de C.V. y Canseco Campos Juan Carlos y Carballo Arreguín José Mario y Mora Izquierdo Maricela y Canseco Padilla Crispín Gonzalo y Campos Chávez Antonina Agustina. Ejecutivo Mercantil Amparo. 1 Acdo. en Amparo. Núm. Exp. 770/2024 Promov. por Antonina Agustina Campos Chávez.

BBVA México Sociedad Anónima Institución de Banca Múltiple Grupo Financiero BBVA México vs. Peralta Ortiz Frida Mariana. Oral Mercantil 1 Acdo. Núm. Exp. 344/2026.

BBVA México Sociedad Anónima Institución de Banca Múltiple Grupo Financiero BBVA México vs. Santos Peña Luis Alberto. Oral Mercantil 1 Acdo. Núm. Exp. 288/2026.

Caja de Previsión de la Policía Preventiva de la Ciudad de México vs. Zaragoza Godoy Luis Alberto. Oral Civil 1 Acdo. Núm. Exp. 310/2026.

Castro Zamudio Eduardo. Ejecutivo Mercantil Amparo. 1 Acdo. en Amparo. Núm. Exp. 10034/2025.

Club Deportivo Guadalajara, Sociedad Anónima de Capital Variable. Ejecutivo Mercantil Amparo. 1 Acdo. en Amparo. Núm. Exp. 10010/2026.

Comercializadora Rafrod S.A. de C.V. vs. Servicios Gastronómicos de Hermosillo S.A. de C.V. y Chaparro Sánchez Juan. Oral Mercantil 1 Acdo. Núm. Exp. 480/2025.

Crcmx S.A. de C.V. Sofom E. N. R vs. Barber Kuri Ricardo Yaznar. Oral Mercantil Puesta a Disposición. 1 Acdo. Núm. Exp. 1102/2025.

García González Juana su Sucesión vs. Robles Castro Ricardo. Ejecutivo Mercantil Oral Mercantil 1 Acdo. Núm. Exp. 338/2024.

Gasngo México S.A. de C.V. Oral Mercantil 1 Acdo. Núm. Exp. 632/2024 Tomo II.

Monto Fácil Sociedad Anónima Promotora de Inversión de Capital Variable Sociedad Financiera de Objeto Múltiple Entidad No Regulada También Conocida como Monto Fácil Sapi de C.V. Sofom Enr vs. Cortés Rendón Silvia. Ejecutivo Mercantil 1 Acdo. en Incidente. Núm. Exp. 454/2025 Providencias Precautorias.

Morales Linares Gloria Irene vs. Escorza Meléndez Martín y También Conocido como Martiniano Escorza Meléndez y Rubio Álvarez de Escorza Luz María. Oral Civil 1 Acdo. en Expedientillo_Expediente_No_ Conocido. Núm. Exp. 618/2021.

Muñoz Sánchez David. Ejecutivo Mercantil Amparo. 1 Acdo. en Amparo. Núm. Exp. 10008/2026.

Navarro Márquez Loida vs. Hernández Valdez María Eugenia Hilaria. Oral Civil 1 Acdo. Núm. Exp. 1290/2025.

Rodríguez Olvera Cynthia Eugenia vs. Pérez Rodríguez Liliana Ivette. Oral Civil Convenio. 1 Acdo. Núm. Exp. 138/2026.

Sarabia Lago Paulino Guillermo de Santo Domingo de Guzmán su Sucesión y También Conocido como Paulino Sarabia Lago vs. Ruíz Rivas Rubén Alfonso y Constructora Piramidal S.A. de C.V. Ejecutivo Mercantil 1 Acdo. Núm. Exp. 1042/2024.

Secreto. Oral Mercantil 1 Acdo. Núm. Exp. 1010/2025.

Secreto. Ejecutivo Mercantil 1 Acdo. Núm. Exp. 1108/2025.

Secreto. Ejecutivo Mercantil 1 Acdo. Núm. Exp. 1150/2025.

Secreto. Providencias Precautorias Mercantil 1 Acdo. Núm. Exp. 1336/2025.

Secreto. Ejecutivo Mercantil 1 Acdo. Núm. Exp. 216/2026.

Secreto. Providencias Precautorias Mercantil Prevención. 1 Acdo. Núm. Exp. 308/2026.

Secreto. Ejecutivo Mercantil 1 Acdo. Núm. Exp. 330/2026.

Secreto. Ejecutivo Mercantil Oral Mercantil 1 Acdo. Núm. Exp. 334/2026.

Secreto. Providencias Precautorias Mercantil 1 Acdo. Núm. Exp. 338/2026.

Secreto. Providencias Precautorias Mercantil 1 Acdo. Núm. Exp. 348/2026.

Secreto. Ejecutivo Mercantil 1 Acdo. Núm. Exp. 352/2026.

Secreto. Providencias Precautorias Mercantil 1 Acdo. Núm. Exp. 354/2026.

Secreto. Providencias Precautorias Mercantil 1 Acdo. Núm. Exp. 58/2026.

Secreto. Ejecutivo Mercantil 1 Acdo. Núm. Exp. 612/2024.

Secreto. Ejecutivo Mercantil 1 Acdo. Núm. Exp. 694/2024.

Secreto. Ejecutivo Mercantil Caducidad. 1 Acdo. Núm. Exp. 830/2025.

Secreto. Ejecutivo Mercantil Oral Mercantil 1 Acdo. Núm. Exp. 894/2024.

Tavera de la Rosa Viridiana vs. Metropolitan Car Show S.A. de C.V. Oral Mercantil 1 Acdo. Núm. Exp. 1154/2025.

Torres López de Acrdenas Verónica vs. Bienes Programados S.A. de C.V. Oral Mercantil Amparo. 1 Acdo. en Amparo. Núm. Exp. 814/2024 Amparo Directo Promov. por Verónica Torres.

SENTENCIA DEFINITIVAS DEL 24 DE MARZO DEL 2026

Gamboa Garduño Leonardo Yair vs. Vázquez Rivera Stephanie Getsemani. Ejecutivo Mercantil 1 Núm. Exp. 888/2025

EL SECRETARIO DE ACUERDOS
LIC. BERNARDO SAÚL CORTES ROSAS

SECRETARÍA "C"
SIN PUBLICACIÓN

SOLO CONSULTA
SOLO CONSULTA
SOLO CONSULTA

TRIGÉSIMO TERCERO DE LO CIVIL DE PROCESO ORAL

SECRETARÍA "A"
ACUERDOS DEL 24 DE MARZO DEL 2026

Adidas de México S.A. de C.V. vs. Two Feet Undr S.A. de C.V. Oral Mercantil Preparación de Prueb. Pericial. 1 Acdo. Núm. Exp. 51/2025.
Alphacredit Capital S.A. de C.V. Sofom E. N. R. y Bice Ntel Sa vs. Lizárraga Moreno Ramón Ignacio y Construyendo Posibilidades. Oral Mercantil Desechado. 1 Acdo. Núm. Exp. 361/2026.
Banco Mercantil del Norte, S.A. Institución de Banca Múltiple, Grupo Financiero Banorte vs. Techno Marine México S.A. de C.V. y Otros. Oral Mercantil Se Cita para Sent. Interlocutoria. 1 Acdo. Núm. Exp. 342/2020 Cuarto Tomo.
Corporativo Laudex Sapi de C.V. Sofom Enr vs. Vera Garduno Osmara Jacqueline y Vera Garduño Nallely. Oral Mercantil Turno. 1 Acdo. Núm. Exp. 757/2022.
Fast Arquitectónico Construcción S e R.L. de C.V. vs. Asch S.A. de C.V. Oral Mercantil Debera. 1 Acdo. Núm. Exp. 985/2025.
Juárez Ruíz Arturo vs. Qualitas Compañía de Seguros S.A. de C.V. Oral Mercantil por Enterado. 1 Acdo. en Amparo. Núm. Exp. 575/2021 Amparo Indirecto 337/2026.
Juárez Ruíz Arturo vs. Qualitas Compañía de Seguros S.A. de C.V. Oral Mercantil Dada Nueva Cuenta Susp. Definitiva. 1 Acdo. en Incidente. Núm. Exp. 575/2021 Incidente.
Komatsu Finance México Sociedad Anónima de Capital Variable Sociedad Financiera de Objeto Múltiple Entidad No Regulada vs. Maquinaria Minera de Monclova S.A. de C.V. y Lozano Gongora Regino Jesús. Ejecutivo Mercantil Oral Mercantil 1 Acdo. Núm. Exp. 1342/2025.
Ku Bo Financiero S.A. de C.V. Sfp vs. Pena Prieto Erick Eduardo. Oral Mercantil Revoca a Jesenia. 1 Acdo. Núm. Exp. 367/2025.
Nicasio Lujan Carlos Manuel y Torres Jiménez Aureliana vs. BBVA Seguros México S.A. de C.V. Grupo Financiero BBVA México. Oral Mercantil Contesta Demanda. 1 Acdo. Núm. Exp. 1351/2025.
Operadora Falcón Sapi de C.V. Sofom Enr vs. Corporativo Trygve S.A. de C.V. y de Luna Moreno Jonathan Enrique. Ejecutivo Mercantil Oral Mercantil Ratifica. 1 Acdo. Núm. Exp. 825/2025.
Operadora Falcón Sapi de C.V. Sofom Enr vs. Jawas Sapi de C.V. y Vázquez Aldape Jaime Daniel y Facha García Roberto. Ejecutivo Mercantil Oral Mercantil Aclarar. 1 Acdo. Núm. Exp. 1132/2025.
Riveros Durán Ulrik Dan vs. Camacho Lazalde Mónica Victoria. Oral Civil Remitir Expedientillo. 1 Acdo. en Expedientillo. Núm. Exp. 27/2026 Expedientillo.
Ruíz Espinosa Brenda Liliana vs. Rivera Bernal Xóchitl y Sánchez Rivera Carla. Oral Civil Ratificado que Sea. 1 Acdo. Núm. Exp. 287/2026.
Sahara Mezzanine vs. Alfie Jafif Moisés. Ejecutivo Mercantil Oral Mercantil Ampliación Embargo. 1 Acdo. Núm. Exp. 44/2026.
Secreto. Oral Mercantil Admisorio. 1 Acdo. Núm. Exp. 351/2026.
Secreto. Oral Mercantil Requerimiento. 1 Acdo. Núm. Exp. 362/2026.
Secreto. Oral Mercantil Desechado. 1 Acdo. Núm. Exp. 363/2026.
Secreto. Oral Mercantil Requerimiento. 1 Acdo. Núm. Exp. 364/2026.
Secreto. Ejecutivo Mercantil Oral Mercantil Turno. 2 Acdos. Núm. Exp. 613/2025.

EL SECRETARIO DE ACUERDOS
LIC. JONATHAN RAYA PALACIOS

SECRETARÍA "B"
ACUERDOS DEL 24 DE MARZO DEL 2026

Banco Nacional de México Sa Integrante del Grupo Financiero Banamex vs. Triumph Motorcycles de México Sapi de C.V. y Grupo Bmc S.A. de C.V. y Benjamín M del Campo S.A. de C.V. y Martín del Campo Steta Juan Pablo. Oral Mercantil por Enterado. 1 Acdo. en Amparo. Núm. Exp. 376/2024 Amparo Directo.
Dav Sistemas Ligeros de Construcción, S.A. de C.V. vs. Koen Properties, S de R.L. de C.V. Oral Mercantil Modifica Sala. 3 Acdos. Núm. Exp. 1186/2025 Tomo Tres.
Del Barrio Hernández Alejandro vs. González Zebadua Eric. Oral Mercantil Concluido. 1 Acdo. Núm. Exp. 584/2025.
Garduño Valdés Pedro Manuel vs. Barragán Partida Javier y Barragán Cisneros Javier y Barragán Partida Ma Elena. Ejecutivo Mercantil Turno. 1 Acdo. en Incidente. Núm. Exp. 608/2023 Inc. de Liquidación de Pago de Costas.
Inmuebles General, S.A. de C.V. vs. Nice Like That, S.A. de C.V. y Network Group Total, S.A. de C.V. Oral Mercantil Turno. 1 Acdo. Núm. Exp. 1060/2025.
Secreto. Ejecutivo Mercantil Prevención. 1 Acdo. Núm. Exp. 330/2026.
Secreto. Providencias Precautorias Mercantil Póliza Secreto. 1 Acdo. Núm. Exp. 196/2026.
AUDIENCIA
Ortega García Érika Yesenia vs. García García Leslie Yaneth. Aud. Prelim. Oral Civil. 1 Audiencia. Núm. Exp. 419/2025.

LA SECRETARIA DE ACUERDOS
LIC. BRENDA MARTÍNEZ RIOS

SECRETARÍA "C"
ACUERDOS DEL 24 DE MARZO DEL 2026

Automotriz Kioto S.A. de C.V. Ahora Automotriz Kioto Sapi de C.V. vs. Zamora Angulo Raymundo. Ejecutivo Mercantil Gira Oficio. 1 Acdo. Núm. Exp. 1019/2025.
Bozzato Alessandro vs. Calvillo Gómez Héctor Manuel. Ejecutivo Mercantil Sin Lugar. 2 Acdos. Núm. Exp. 372/2024.
Colín Paniagua Omar Gabriel vs. Serrano del Valle Roberto Ismael y Serrano Ochoa José Gustavo. Providencias Precautorias Mercantil Estese. 2 Acdos. Núm. Exp. 1212/2025.
Kulzer México S.A. de C.V. vs. Lira Ortiz Carlos. Medios Preparatorios Mercantil Audiencia. 1 Acdo. Núm. Exp. 507/2025.
Secreto. Medios Preparatorios Mercantil Estese. 1 Acdo. Núm. Exp. 1217/2025.
Secreto. Providencias Precautorias Mercantil Una Vez. 1 Acdo. Núm. Exp. 145/2025.
Secreto. Providencias Precautorias Mercantil Desistimiento. 1 Acdo. Núm. Exp. 169/2026.
Secreto. Ejecutivo Mercantil Estese. 1 Acdo. Núm. Exp. 176/2025.
Secreto. Ejecutivo Mercantil Desecha. 1 Acdo. Núm. Exp. 275/2026.
Secreto. Ejecutivo Mercantil 2 Acdos. Núm. Exp. 315/2026.
Secreto. Ejecutivo Mercantil Prevención. 1 Acdo. Núm. Exp. 316/2026.
Secreto. Ejecutivo Mercantil Admisorio. 1 Acdo. Núm. Exp. 331/2026.
Secreto. Ejecutivo Mercantil Autorización. 1 Acdo. Núm. Exp. 409/2025.
Secreto. Ejecutivo Mercantil Gira Exhorto. 2 Acdos. Núm. Exp. 912/2025.
Secreto. Ejecutivo Mercantil Informe Cnbv. 1 Acdo. Núm. Exp. 938/2024.

LA SECRETARIA DE ACUERDOS
LIC. VIOLETA RIVERA SANTILLÁN

TRIGÉSIMO CUARTO DE LO CIVIL DE PROCESO ORAL

SECRETARÍA "A"
ACUERDOS DEL 24 DE MARZO DEL 2026

Alcantar Pérez Ma del Carmen vs. Castañeda Rocel Bertha. Oral Civil 1 Acdo. Núm. Exp. 979/2024.
Balderas Juan vs. Velázquez Orozco Roberto y Álvarez Flores María del Carmen. Oral Civil 1 Acdo. Núm. Exp. 745/2024.
Banco Mercantil del Norte Sa Institución de Banca Múltiple Grupo Financiero Banorte vs. Prosurtido S.A. de C.V. Oral Mercantil 2 Acdos. Núm. Exp. 365/2024.
Comercializadora Rafrod S.A. de C.V. vs. El Pescadito Condesa S.A. de C.V. y Cruz Federico María del Rosario Refugio. Oral Mercantil 1 Acdo. en Amparo. Núm. Exp. 611/2025 Amparo Directo Quejoso Comercializadora Rafrod, S.A. de C.V.
Distribuidora Liverpool, S.A. de C.V. vs. Checa de Zúñiga Juana. Oral Mercantil 1 Acdo. en Expedientillo. Núm. Exp. 867/2024 Expedientillo.
Grupo en Construcción y Soluciones Integrales Kalej S.A. de C.V. vs. Universidad Autónoma de la Ciudad de México. Oral Mercantil 1 Acdo. Núm. Exp. 1077/2025.
Secreto. Oral Mercantil 1 Acdo. Núm. Exp. 1037/2025.
Secreto. Providencias Precautorias Mercantil 1 Acdo. Núm. Exp. 185/2026.
Secreto. Ejecutivo Mercantil Oral Mercantil 1 Acdo. Núm. Exp. 295/2026.
Secreto. Oral Mercantil 1 Acdo. Núm. Exp. 65/2026.
Secreto. Providencias Precautorias Mercantil 1 Acdo. Núm. Exp. 891/2025.

SOLO CONSULTA
SOLO CONSULTA
SOLO CONSULTA

Sedeño Cerda Julio y Inmobiliaria Erta, S.A. de C.V. vs. Sedeño Puig Juan José y Sedeño Olvera Juan José. Otros Oralidad Mercantil 2 Acdos. Núm. Exp. 493/2024 Tomo V.

Trigos Reynoso Gloria Esther vs. Grupo Marzsusz S.A. de C.V. Oral Mercantil 1 Acdo. Núm. Exp. 87/2026.

Walford Hawkins Francis Richard vs. Banco Nacional de México Sociedad Anónima, Institución de Banca Múltiple Grupo Financiero Banamex y/o Banco Nacional de México Sociedad Anónima, Integrante del Grupo Financiero Banamex. Otros Oralidad Mercantil 1 Acdo. en Amparo. Núm. Exp. 667/2023 Amparo Directo 2 Quejoso: Francis Richard Walford Hawkins.

LA SECRETARIA DE ACUERDOS POR MINISTERIO DE LEY
LIC. CLAUDIA CORTES ROSAS

SECRETARÍA "B"
ACUERDOS DEL 24 DE MARZO DEL 2026

Alvarado Hernández Jaime Alejandro vs. Tarjetas Banamex S.A. de C.V. Sofom Er Integrante del Grupo Financiero Banamex. Oral Mercantil 1 Acdo. Núm. Exp. 952/2024.

Amico Cap Sapi de C.V. Sofom Enr vs. Performance Desing S.A. de C.V. y Peralta Moreno Alberto y Luevano Morales Ma de Lourdes. Providencias Precautorias Mercantil 1 Acdo. Núm. Exp. 352/2024.

Arrendadora de Centros Comerciales S de R.L. de C.V. vs. Reynoso Ruíz Samuel y Orozco González Carmen Guadalupe. Oral Mercantil 1 Acdo. en Expedientillo. Núm. Exp. 46/2026 Expedientillo.

Banco Regional Sa Institución de Banca Múltiple Banregio Grupo Financiero vs. Mantenimiento Automotriz Piloña Sociedad Anónima de Capital Variable y Salcedo Ortega Ernesto y Salcedo Ortega Diego. Providencias Precautorias Mercantil 1 Acdo. Núm. Exp. 286/2026.

Ci Banco, S.A. I. B. M., Fiduciario en el Fideicomiso de Administración Con Actividad Empresarial Cib/2414 vs. Ela & Ela, S. C. Oral Mercantil 1 Acdo. Núm. Exp. 592/2023.

Secreto. Providencias Precautorias Mercantil 1 Acdo. Núm. Exp. 192/2026.

Secreto. Ejecutivo Mercantil Oral Mercantil 1 Acdo. Núm. Exp. 304/2026.

Val Aeroespacial S.A. de C.V. vs. Clr Upgrade S. C. y Alfonso Jesús Betancourt Carrillo. Ejecutivo Mercantil Oral Mercantil 1 Acdo. Núm. Exp. 462/2020.

Val Aeroespacial S.A. de C.V. vs. Clr Upgrade S. C. y Alfonso Jesús Betancourt Carrillo. Ejecutivo Mercantil Oral Mercantil 1 Acdo. Núm. Exp. 462/2020 Tomo II.

NO PUBLICADOS

Akro Selar, S.A. de C.V. vs. Escore Alimentos, S.A. de C.V. Oral Mercantil 1 Acdo. Núm. Exp. 490/2020.

Financiera Sustentable de México, S.A. de C.V., S. F. P vs. Morsa Express Line, S.A. de C.V. y Otro. Providencias Precautorias Mercantil 1 Acdo. Núm. Exp. 328/2026.

Instituto del Fondo Nacional para el Consumo de Los Trabajadores vs. Flores Quiroz Enrique. Oral Mercantil 1 Acdo. Núm. Exp. 268/2026.

Instituto del Fondo Nacional para el Consumo de Los Trabajadores vs. Neocochea Aguilar Christian Alejandro. Oral Mercantil 1 Acdo. Núm. Exp. 264/2026.

SENTENCIA DEFINITIVA DEL 24 DE MARZO DEL 2026

Airbus Slc S.A. de C.V. vs. Msi 2000 S.A. de C.V. Oral Mercantil 1 Núm. Exp. 602/2024

LA SECRETARIA DE ACUERDOS
LIC. CLAUDIA CORTÉS ROSAS

SECRETARÍA "C"
SIN PUBLICACIÓN

TRIGÉSIMO QUINTO DE LO CIVIL DE PROCESO ORAL

SECRETARÍA "A"
ACUERDOS DEL 24 DE MARZO DEL 2026

397 Cap S.A. de C.V. Sofom Enr vs. Ingeniería Aplicada en Corrugado S.A. de C.V. y Especialidades Industrial en Corrugado S.A. de C.V. y Hermano Romano Marcel y Pérez Arroyo David. Ejecutivo Mercantil Acuerdo. 1 Acdo. en Incidente. Núm. Exp. 287/2026 Providencia Precautoria.

Aguilar Luque Elvia Elena vs. Centro de Contacto de Servicios S.A. de C.V. y Galindo Domínguez Luis Javier y López Fernández María de Lourdes Luscinda y Fernández Sotelo Ricardo Miguel Agustín Diego y López Fernández María Mercedes. Ejecutivo Mercantil Oral Mercantil Vista Rpp. 1 Acdo. Núm. Exp. 615/2025.

Bk Amigos y Familia Sapi de C.V. vs. Inventec S.A. de C.V. y Carpinteyro Calderón Purificación. Ejecutivo Mercantil Oral Mercantil Vista Sat. 4 Acdos. Núm. Exp. 1039/2024.

Financiera Sustentable de México, S.A. de C.V. Sfp vs. Maquinados y Servicios Garfaz S.A. de C.V. y García Faz Luis Gerardo y Amaya Sandoval Yesenia. Ejecutivo Mercantil Acuerdo. 1 Acdo. en Incidente. Núm. Exp. 203/2026 Providencia Precautoria.

García Chávez Atziri Nayeli vs. José Alonso Ovalle Martínez. Oral Civil Oficio. 1 Acdo. Núm. Exp. 51/2021.

Hernández Barrera Miguel vs. Banco Nacional de México Sa Integrante del Grupo Financiero Banamex. Oral Mercantil Sicor. 1 Acdo. Núm. Exp. 239/2026.

Jm Internacional S.A. de C.V. vs. Copormet Toluca S.A. de C.V. Oral Mercantil Autorizado 6p. 1 Acdo. Núm. Exp. 15/2024.

López Raya Roberto vs. Estrada Castillo Juan José. Ejecutivo Mercantil Cédla Diligenciada. 1 Acdo. Núm. Exp. 595/2025.

Lorenzo Hernández Antonio vs. De la Rosa Arellano Sixta y Sánchez Sánchez Herminia. Ejecutivo Mercantil Exh. Sin Diligenciar. 1 Acdo. Núm. Exp. 531/2025.

Martínez Cortés Liliana Araceli vs. Sears Operadora México S.A. de C.V. Oral Mercantil No Ha Lugar. 1 Acdo. Núm. Exp. 937/2025.

Mipymex S.A. de C.V. Sofom Enr vs. Franco Ramírez Sandra Donorah. Ejecutivo Mercantil Ced. Sin Diligenciar. 1 Acdo. Núm. Exp. 865/2025.

Montes de Oca Valdés Rocío vs. Zurich Santander Seguros México S.A. Oral Mercantil Prevención. 1 Acdo. Núm. Exp. 333/2026.

Pacheco Reyes Carlos Arturo vs. Meneses Espejel María del Carmen a y Barrera Meneses Mario Alberto. Ejecutivo Mercantil Acuerdo. 1 Acdo. Núm. Exp. 1245/2025.

Pérez Martínez Arturo Francisco vs. BBVA México Sa Institución de Banca Múltiple Grupo Financiero BBVA México. Oral Mercantil Autorización. 2 Acdos. Núm. Exp. 331/2026.

Plazola Zenil Ma de Los Ángeles y Santillán Arias Pedro su Sucesión vs. Allianz México Sa Compañía de Seguros. Oral Mercantil por Cumplida Ejecutoria. 1 Acdo. en Cuaderno_Amparo_Dem. Núm. Exp. 495/2023 Amparo Directo Allianz México, S.A. 19/Ene/24.

Residencias en Condominio S.A. de C.V. vs. Igl Alimentos S.A. de C.V. y García Alvarado María Inés. Oral Mercantil Cédula. 1 Acdo. Núm. Exp. 803/2025.

Secreto. Ejecutivo Mercantil Oral Mercantil Admisión Demanda. 1 Acdo. Núm. Exp. 215/2026.

Secreto. Providencias Precautorias Mercantil Admisión Providencia Precautoria. 1 Acdo. Núm. Exp. 271/2026.

Secreto. Providencias Precautorias Mercantil Prevención. 1 Acdo. Núm. Exp. 301/2026.

Secreto. Ejecutivo Mercantil Admisión Demanda. 1 Acdo. Núm. Exp. 335/2026.

Secreto. Ejecutivo Mercantil Prevención (Demanda Virtual). 1 Acdo. Núm. Exp. 339/2026.

Secreto. Ejecutivo Mercantil Prevención (Demanda Virtual). 1 Acdo. Núm. Exp. 341/2026.

Secreto. Ejecutivo Mercantil Desistimiento. 1 Acdo. Núm. Exp. 395/2025.

Secreto. Providencias Precautorias Mercantil Exh. Sin Diligenciar. 1 Acdo. Núm. Exp. 713/2025.

Sonora Beef S.A. de C.V. vs. Banco Monex Sa Institución de Banca Múltiple Monex Grupo Financiero. Oral Mercantil Cedula Diligenciada. 1 Acdo. Núm. Exp. 299/2026.

Tip de México S de R.L. de C.V. vs. Transportes Unidos Castañeda S.A. de C.V. José de Jesús Castañeda Bañuelos Sergio Ubaldo Castañeda Bañuelos. Providencias Precautorias Mercantil Desistimiento Providencia. 1 Acdo. Núm. Exp. 343/2021.

La Península Compañía Constructora S.A. de C.V. vs. Construcciones Asfaltos y Materiales Ecatepec S.A. de C.V. y Cabrera Barrera Francisco y Cabrera Barrera Sergio Edmundo y García Morales Manuel Armando y Martínez Sánchez José Daniel y Barrera García Alfredo. Oral Mercantil Cedula Sin Diligenciar. 1 Acdo. Núm. Exp. 305/2023.

NO PUBLICADOS

García Correa Mauricio José vs. Mora Uriza Leonor Elvira y Martínez Rojas Catalino Miguel. Oral Mercantil Acuerdo. 2 Acdos. Núm. Exp. 245/2025.

SOLO CONSULTA
SOLO CONSULTA
SOLO CONSULTA

Secreto. Ejecutivo Mercantil Admisión Demanda. 1 Acdo. Núm. Exp. 283/2026.
Secreto. Ejecutivo Mercantil Admisión Inc. de Providencias Precautorias. 1 Acdo. en Incidente. Núm. Exp. 283/2026 Providencia Precautoria.
Secreto. Providencias Precautorias Mercantil Admisión Providencia Precautoria. 1 Acdo. Núm. Exp. 325/2026.
Secreto. Ejecutivo Mercantil Se Acepta Competencia. 1 Acdo. Núm. Exp. 327/2026.
Smurfit Carton y Papel de México S.A. de C.V. vs. Asociación Bygga Kalakalan S.A. de C.V. y Arteaga Escudero Anghely. Ejecutivo Mercantil Oral Mercantil Acuerdo. 1 Acdo. Núm. Exp. 791/2024.

LA SECRETARIA DE ACUERDOS
LIC. CYNTHIA NAVARRO RUBALCAVA

SECRETARÍA "B"
ACUERDOS DEL 24 DE MARZO DEL 2026

Apjusto, S.A. P. I. de C.V. vs. González Torres Gerardo y Andrade Fernández Hugo Pedro y Rodríguez González María del Rosario y Andrade Rodríguez Norma del Rocío. Providencias Precautorias Mercantil Concluido Pago. 1 Acdo. Núm. Exp. 742/2025.
Banca Mifel Sociedad Anónima Institución de Banca Múltiple Grupo Financiero Mifel Actuando como Fiduciario del Fideicomiso Identificado Con el Número 4022 2020 vs. Corporación Operadora Alimenta S.A. de C.V. y Romero Castañón José Gustavo. Ejecutivo Mercantil 2 Acdos. Núm. Exp. 820/2024.
Banco Autofin México S.A. Institución de Banca Múltiple vs. Villeda Escamilla Gerardo y Reyes García Aurelio Alfredo. Oral Mercantil Cedula de Notificación. 1 Acdo. Núm. Exp. 212/2025.
Banco Mercantil del Norte Sa Institución de Banca Múltiple Grupo Financiero Banorte vs. García Granados José Alberto. Providencias Precautorias Mercantil Devolución Doctos. 1 Acdo. Núm. Exp. 102/2026.
Banco Monex Sa Institución de Banca Múltiple Monex Grupo Financiero vs. Andrea Fruit Company S.A. de C.V. y Contreras López Alfonso. Ejecutivo Mercantil Oral Mercantil Exhibe Minuta. 1 Acdo. Núm. Exp. 594/2023.
BBVA México Sa Institución de Banca Múltiple Grupo Financiero BBVA México vs. Valdés Melo Myriam y Miranda García Raymundo y de la Rosa Vélez Consuelo. Ejecutivo Mercantil Desiste. 1 Acdo. Núm. Exp. 168/2026.
BBVA México Sa Institución de Banca Múltiple Grupo Financiero BBVA México vs. Valdés Melo Myriam y Miranda García Raymundo y de la Rosa Vélez Consuelo. Ejecutivo Mercantil Desiste. 1 Acdo. en Incidente. Núm. Exp. 168/2026 Providencia Precautoria.
Chávez Cruz Víctor Manuel vs. Bautista Villar Josué Baldomero. Ejecutivo Mercantil Admisión Pruebas. 1 Acdo. Núm. Exp. 1072/2025.
Delgado Contreras Eduardo vs. Tarjetas Banamex S.A. de C.V. Sofom Er Integrante del Grupo Financiero Banamex. Oral Mercantil Contestación. 1 Acdo. Núm. Exp. 208/2026.
Factor Expres Sapi de C.V. Sofom Enr vs. Destination For Festival México S de R.L. de C.V. y Luevano Fernández José Ernesto. Ejecutivo Mercantil Oral Mercantil 1 Acdo. en Incidente. Núm. Exp. 1154/2025 Providencia Precautoria.
Freedom To Scale S.A. de C.V. Sofom Enr vs. Grupo Ventrotec S.A. de C.V. Providencias Precautorias Mercantil Devolución Instrumento. 2 Acdos. Núm. Exp. 280/2025.
Gómez Campa César Rodrigo vs. Sancarba Sociedad Anónima de Capital Variable. Juris. Voluntaria Civil 1 Acdo. en Expedientillo. Núm. Exp. 94/2024 Expedientillo.
Inmobiliaria Tranco S.A. vs. Industrias Man de México, S.A. de C.V. Medios Preparatorios Mercantil Cedula Diligenciada. 1 Acdo. Núm. Exp. 1258/2025.
Jiménez Aguirre Martha su Sucesión vs. Aceves Amézcua Jesús. Oral Civil Enterada Recurso Revisión. 2 Acdos. en Cuaderno_Amparo_Dem. Núm. Exp. 748/2024 Amparo Indirecto Jesús Aceves 3/Dic/25 D. C. 1485/2025-III.
Meneses Martínez Carlos Alberto vs. Seguros Banorte S.A. de C.V. Oral Mercantil Cedula Diligenciada. 2 Acdos. Núm. Exp. 62/2026.
Muñiz Reyes Miriam Antonia vs. Pérez Ortiz Alfonso. Oral Mercantil Prevención (Demanda Virtual). 1 Acdo. Núm. Exp. 332/2026.
Portafolio de Negocios, S.A. de C.V., Sofom E. R vs. Vargas Burgos Zayra Jocelyn y Otros. Providencias Precautorias Mercantil Prorroga. 1 Acdo. Núm. Exp. 110/2026.
Rangel Gutiérrez Mario Ubaldo vs. Chubb Seguros México, S.A. Oral Mercantil Desahoga. 1 Acdo. en Incidente. Núm. Exp. 822/2021 Inc. de Liquidación 4/Mzo/26.
Rendago S.A. de C.V. vs. Servicios Oak S.A. de C.V. y Checa Canavati Pedro Alberto. Providencias Precautorias Mercantil Prorroga. 1 Acdo. Núm. Exp. 1226/2025.
Secreto. Providencias Precautorias Mercantil Prorroga. 1 Acdo. Núm. Exp. 174/2026.
Secreto. Providencias Precautorias Mercantil Se Ordena Oficio Siara. 1 Acdo. Núm. Exp. 230/2026.
Secreto. Ejecutivo Mercantil Desahogo Extemporaneo. 1 Acdo. Núm. Exp. 268/2026.
Secreto. Oral Mercantil Admisión Demanda. 1 Acdo. Núm. Exp. 288/2026.
Secreto. Oral Mercantil Admisión Inc. Providencias Precautorias. 1 Acdo. en Incidente. Núm. Exp. 288/2026 Providencias Precautorias.
Secreto. Ejecutivo Mercantil Admisión Demanda. 1 Acdo. Núm. Exp. 334/2026.
Secreto. Ejecutivo Mercantil Prevención. 1 Acdo. Núm. Exp. 336/2026.
Secreto. Providencias Precautorias Mercantil Prevención (Demanda Virtual). 1 Acdo. Núm. Exp. 340/2026.
Seguros Inbursa Sa Grupo Financiero Inbursa vs. Axa Xl Insurance Company Uk Limited Rgre 889 05 326704 y Lloyd S Rgre 001 85 300001 y-o. Sindicato Suscrito de Lloyds 2987 Brit y-o. Britt Insurance. Oral Mercantil Desahoga Vista. 1 Acdo. Núm. Exp. 582/2025.
Servicio de Transprtes Eléctricos del Distrito Federal vs. Padilla Padilla J. Jesús y Padilla Becerra Jorge y Becerra Aguilar de Padilla María Teresa. Oral Civil 1 Acdo. en Expedientillo. Núm. Exp. 1000/2021.
Sánchez de Taglep Verónica vs. So Ra Hwang. Ejecutivo Mercantil Oral Mercantil Susp. Definitiva. 2 Acdos. en Cuaderno_Amparo_Dem. Núm. Exp. 242/2021 Amparo Indirecto D. C. 239/2026-III 6/Mzo/26.
Toyota Financial Services México S.A. de C.V. vs. Olua Sepúlveda Ángela Citlali. Ejecutivo Mercantil Sicor. 2 Acdos. Núm. Exp. 1316/2025.
NO PUBLICADOS
Secreto. Providencias Precautorias Mercantil Admisión Providencia Precautoria. 1 Acdo. Núm. Exp. 300/2026.
Secreto. Ejecutivo Mercantil Prevención (Demanda Virtual). 1 Acdo. Núm. Exp. 320/2026.
Secreto. Ejecutivo Mercantil Prevención (Demanda Virtual). 1 Acdo. Núm. Exp. 322/2026.
Secreto. Ejecutivo Mercantil Admisión Demanda. 1 Acdo. Núm. Exp. 324/2026.
Secreto. Ejecutivo Mercantil Prevención. 1 Acdo. Núm. Exp. 326/2026.
AUDIENCIAS
Banco Santander México S.A. Institución de Banca Múltiple, Grupo Financiero Santander México vs. Garduño Méndez César y Trillo Villalba Ana. Acta Minima Ejecutivo Mercantil Oral Mercantil. 1 Audiencia. Núm. Exp. 1026/2024.
Hernández Márquez Alicia y Pineda Ruíz Modesto Emmanuel vs. López Hernández María Cristina Aurora. Acta Minima Ejecutivo Mercantil. 1 Audiencia. Núm. Exp. 304/2025.
Martínez Díaz Luis Ernesto vs. Martínez Colín Miguel y Moreno Nolasco María de la Luz. Acta Minima Oral Civil. 1 Audiencia. Núm. Exp. 132/2026.
SENTENCIAS DEFINITIVAS DEL 24 DE MARZO DEL 2026
Banco Santander México S.A. Institución de Banca Múltiple, Grupo Financiero Santander México vs. Garduño Méndez César y Trillo Villalba Ana. Ejecutivo Mercantil Oral Mercantil Sent. Def. 1 Núm. Exp. 1026/2024
Hernández Márquez Alicia y Pineda Ruíz Modesto Emmanuel vs. López Hernández María Cristina Aurora. Ejecutivo Mercantil Sent. Def. 1 Núm. Exp. 304/2025
Martínez Díaz Luis Ernesto vs. Martínez Colín Miguel y Moreno Nolasco María de la Luz. Oral Civil Sent. Def. 1 Núm. Exp. 132/2026

LA SECRETARIA DE ACUERDOS
LIC. LETICIA ARIADNA ROMERO DÁVILA

SECRETARÍA "C"
SIN PUBLICACIÓN

TRIGÉSIMO SEXTO DE LO CIVIL DE PROCESO ORAL

SECRETARÍA "A"
ACUERDOS DEL 24 DE MARZO DEL 2026

Banco Santander México Sa Institución de Banca Múltiple Grupo Financiero Santander México vs. Servicio Continental de Mensajería S.A. de C.V. y Scm Paqueteria S.A. de C.V. y Calidad en Recursos y Servicios S.A. de C.V. y Reider Burstin Larry Miguel. Providencias Precautorias Mercantil Disp. Oficio C. 1 Acdo. Núm. Exp. 615/2025.

SOLO CONSULTA
SOLO CONSULTA
SOLO CONSULTA

Bravo Guerrero César Daniel vs. Escobar Bravo Berenice. Oral Mercantil 1 Acdo. en Amparo. Núm. Exp. 881/2025 Amparo Directo Berenice Escobar Bravo.
Caja de Previsión de la Policía Preventiva de la Ciudad de México vs. Domínguez Mora Sergio. Oral Civil Recepción de Oficios C. 1 Acdo. Núm. Exp. 477/2025.
Caja de Previsión de la Policía Preventiva de la Ciudad de México vs. Rojas Martínez Patricia. Oral Civil Recepción de Oficios C. 1 Acdo. Núm. Exp. 117/2025.
Crédito Único, S.A. de C.V., S. O. F. O. M., E. N. R vs. Astorga Flores César. Ejecutivo Mercantil Minuta Of. 1 Acdo. Núm. Exp. 295/2026.
Gm Financial de México S.A. de C.V. Sociedad Financiera de Objeto Múltiple Entidad Regulada vs. Garrido Ortiz Yolanda. Ejecutivo Mercantil Disposición Oficios C. 1 Acdo. Núm. Exp. 1009/2025.
Gochi Bautista Elvira vs. Azimut México S.A. de C.V. Sociedad Operadora de Fondos de Inversión Anteriormente más Fondos S.A. de C.V. Sociedad Operadora de Fondos de Inversión. Oral Mercantil 1 Acdo. Núm. Exp. 19/2026.
Guauxochitl Cruz Erendira vs. González Santos Luis Ángel y González Felipe. Oral Civil Minuta. 1 Acdo. en Amparo. Núm. Exp. 53/2023 Amparo Núm. 306/2026-I Promov. por Erendira Guauxochitl Cruz. 11-03-2026.
Guauxochitl Cruz Erendira vs. González Santos Luis Ángel y González Felipe. Oral Civil Minuta. 1 Acdo. en Amparo. Núm. Exp. 53/2023 Amparo Núm. 311/2026-I, Promov. por Luis Ángel González Santos. 11-03-2026.
Huerta Trueba Yohari vs. Moreno Galicia Nallely Hayde y Galicia Oropeza Lucila. Ejecutivo Mercantil Notif. 3ro Interesado. 1 Acdo. en Amparo. Núm. Exp. 927/2024 Amparo Directo Actor.
Liberty Fianzas S.A. de C.V. Oral Civil Requerimiento de Exhibición de Documentos. 1 Acdo. Núm. Exp. 361/2026.
Liberty Fianzas, S.A. de C.V. Ejecutivo Mercantil Recepción de Oficios C. 1 Acdo. Núm. Exp. 27/2026.
Malo Capital S.A. de C.V. antes Servicios de Distribución y Logística Farmacéutica S.A. de C.V. vs. Díaz de León Reyes Salvador y Velasco Sodi Jacinta. Oral Mercantil Se Hace Efectivo Citatorio. 1 Acdo. en Amparo. Núm. Exp. 913/2025 Amparo Directo Promov. por Salvador Díaz de León Reyes. 25-02-2026.
Mipymex S.A. de C.V. Sofom Enr vs. Villegas Godínez Leticia. Ejecutivo Mercantil Disposición Oficios C. 1 Acdo. Núm. Exp. 865/2025.
Morales Rizo Isis Aida vs. Ascencio Castro Manuel. Ejecutivo Mercantil Disposición Oficios C. 1 Acdo. Núm. Exp. 1093/2025.
Pandora Business Group Sociedad Anónima Promotora de Inversión de Capital Variable vs. Alcántara Nicolau David Rubén. Ejecutivo Mercantil Oral Mercantil Cedula a Disposición C. 1 Acdo. Núm. Exp. 619/2025.
Pasaje de Electrónica el Salvador S.A. de C.V. vs. Vera López José Emigdio. Oral Mercantil Requerimiento de Exhibición de Documentos. 1 Acdo. Núm. Exp. 359/2026.
Peraza Campis Rafael Felipe vs. Godo Parsa Sapi de C.V. Oral Mercantil Acta de Aud. Preliminar. 1 Acdo. Núm. Exp. 81/2026.
Ramírez Sáinz María Luisa de Jesús vs. Monte Mitla, S.A. de C.V., Sofom, Enr. Ejecutivo Mercantil Oral Mercantil Razon de Copias C. 1 Acdo. Núm. Exp. 765/2025.
Sandoval Motta Santiago vs. Intermediación Inmobiliaria Gutza S.A. de C.V. y Gutiérrez Alcántara José Ángel Rodolfo. Otros Oralidad Civil Cedula Sin Practicar. 1 Acdo. en Amparo. Núm. Exp. 717/2025 Amparo Directo Promov. por Intermediación Inmob. Gutza S.A. de C.V. 4-03-2026.
Secreto. Providencias Precautorias Oral Mercantil 2 Acdos. Núm. Exp. 1195/2025.
Secreto. Ejecutivo Mercantil Oral Mercantil 1 Acdo. en Incidente. Núm. Exp. 1261/2025 Providencia Precautoria.
Secreto. Ejecutivo Mercantil Oral Mercantil 1 Acdo. Núm. Exp. 1315/2025.
Secreto. Ejecutivo Mercantil 1 Acdo. Núm. Exp. 175/2026.
Secreto. Ejecutivo Mercantil Disp. Ced C. 1 Acdo. Núm. Exp. 235/2026.
Secreto. Ejecutivo Mercantil 1 Acdo. Núm. Exp. 305/2026.
Secreto. Ejecutivo Mercantil Inc. de Providencia Precautoria. 1 Acdo. en Incidente. Núm. Exp. 305/2026 Providencia Precautoria.
Secreto. Ejecutivo Mercantil Prevención. 1 Acdo. Núm. Exp. 335/2026.
Secreto. Ejecutivo Mercantil Admisorio. 1 Acdo. Núm. Exp. 343/2026.
Secreto. Providencias Precautorias Mercantil Requerimiento de Exhibición de Documentos. 1 Acdo. Núm. Exp. 353/2026.
Secreto. Ejecutivo Mercantil Oral Mercantil Requerimiento de Exhibición de Documentos. 1 Acdo. Núm. Exp. 355/2026.
Secreto. Providencias Precautorias Oral Mercantil 1 Acdo. Núm. Exp. 425/2025.
Secreto. Oral Mercantil 2 Acdos. en Incidente. Núm. Exp. 441/2025 Providencia Precautoria.
Secreto. Ejecutivo Mercantil 1 Acdo. Núm. Exp. 485/2024.
Secreto. Ejecutivo Mercantil Oral Mercantil 1 Acdo. Núm. Exp. 53/2026.
Secreto. Ejecutivo Mercantil 1 Acdo. en Incidente. Núm. Exp. 75/2026 Providencia Precautoria.
Secreto. Providencias Precautorias Mercantil Se Acuerda Minuta C. 1 Acdo. en Incidente. Núm. Exp. 931/2024.
Secreto. Ejecutivo Mercantil 1 Acdo. Núm. Exp. 95/2025.
Suministros Robla S.A. de C.V. vs. Sictteco Telecom S.A. de C.V. Oral Mercantil Vista Con Excepciones en Reconvención. 1 Acdo. Núm. Exp. 353/2025.
Terra Mec Sociedad Anónima de Capital Variable vs. Bio Steril S.A. de C.V. y Biosterimex S.A. de C.V. Providencias Precautorias Oral Mercantil Disp. Of C. 1 Acdo. Núm. Exp. 715/2024.
Velazco Castillo Carlos Alberto vs. Carbajal Miranda Ernesto. Oral Mercantil 1 Acdo. Núm. Exp. 935/2024.
AUDIENCIA
Pérez Córdoba Elsa vs. Martínez Díaz Tania Marcela. Se Señala Fecha de Aud. Prelim. Oral Civil. 1 Audiencia. Núm. Exp. 1193/2025.

SENTENCIA DEFINITIVAS DEL 24 DE MARZO DEL 2026

Díaz Solís Miguel Dolores vs. Hir Compañía de Seguros S.A. de C.V. Oral Mercantil Sent. Def. Cumpl. 1 Núm. Exp. 1009/2024

LA SECRETARIA DE ACUERDOS
LIC. GABRIELA PADILLA RAMÍREZ

SECRETARÍA "B"
ACUERDOS DEL 24 DE MARZO DEL 2026

Alvarado Pérez Luduvina y Rodríguez Álvaro Guadalupe vs. Seguros Banorte S.A. de C.V. Grupo Financiero Banorte y Metlife México S.A. de C.V. Oral Mercantil Se Acuerda Razon C. 1 Acdo. Núm. Exp. 1370/2025.
Banco Nacional del Ejército Fuerza Aérea y Armada Sociedad Nacional de Crédito Institución de Banca de Desarrollo vs. Hernández Osorio Freddy Gabriel. Providencias Precautorias Mercantil Prevención. 1 Acdo. Núm. Exp. 350/2026.
Banco Santander México Sa Institución de Banca Múltiple Grupo Financiero Santander México vs. Acevedo Velasco Javier. Ejecutivo Mercantil Minuta Multa. 1 Acdo. Núm. Exp. 566/2025.
Banco Santander México Sa Institución de Banca Múltiple Grupo Financiero Santander México vs. Díaz Santillán Araceli. Providencias Precautorias Mercantil 1 Acdo. en Incidente. Núm. Exp. 208/2025.
Bienes Raíces Betsael, S.A. de C.V. vs. Sánchez Barrón Laura Elisa y Galicia Orozco Juan Carlos. Oral Mercantil Envio Exh. Electrónico C. 1 Acdo. Núm. Exp. 252/2026.
Caja de Previsión de la Policía Preventiva de la Ciudad de México vs. González de Aquino Gerardo Antonio. Oral Civil Se Acuerda Razon C. 1 Acdo. Núm. Exp. 1098/2025.
Caja de Previsión de la Policía Preventiva de la Ciudad de México vs. Hernández Cano Armando. Oral Civil Se Acuerda Razon C. 1 Acdo. Núm. Exp. 168/2026.
Fortanell Sánchez María del Pilar vs. Pérez Sánchez Jesús Martín. Oral Mercantil Requerimiento de Exhibición de Documentos. 1 Acdo. Núm. Exp. 360/2026.
Germán Quezada Rogelio vs. Quintana López Rosa Elena y Quintana Silva Jesús. Medios Preparatorios Mercantil 1 Acdo. Núm. Exp. 124/2026.
Hernández Mora Gerardo vs. Navarrete González Claudia. Ejecutivo Mercantil 1 Acdo. Núm. Exp. 712/2025.
Hunt Mercadotecnia y Comunicación S.A. de C.V. vs. Sms Pharma S.A. de C.V. Oral Civil Admisorio. 1 Acdo. Núm. Exp. 342/2026.
Instituto del Fondo Nacional para el Consumo de Los Trabajadores vs. López Serrato Juan Francisco. Oral Civil Vista. 1 Acdo. Núm. Exp. 286/2026.
Ochoa Cayetano José vs. Ochoa Fernández Tenoch José. Ejecutivo Mercantil Oral Mercantil Se Acuerda Minuta C. 1 Acdo. en Expedientillo. Núm. Exp. 10/2024 Expedientillo.
Operadora Falcón Sapi de C.V. Sofom Enr vs. Pérez Flores José Manuel. Ejecutivo Mercantil 1 Acdo. Núm. Exp. 1148/2025.
Ortega Blancas José Neri vs. Azul Concretos y Premezclados S.A. de C.V. Oral Mercantil Vista. 1 Acdo. Núm. Exp. 998/2024.
Pinturas Maravilla S.A. de C.V. vs. Promotora Amaneceres del Caribe 1. Oral Mercantil Vista. 1 Acdo. Núm. Exp. 878/2025.

SOLO CONSULTA
SOLO CONSULTA
SOLO CONSULTA

Robles Martínez Rolando Demian Guillermo vs. Frías López Jorge Alberto y López Morín Leticia Antelma. Ejecutivo Mercantil Oral Oralidad Mercantil 1 Acdo. Núm. Exp. 626/2024.
Secreto. Ejecutivo Mercantil Se Acuerda Razon C. 1 Acdo. Núm. Exp. 238/2026.
Secreto. Ejecutivo Mercantil Autoriz. 1 Acdo. Núm. Exp. 246/2026.
Secreto. Ejecutivo Mercantil Disposición Exh. C. 1 Acdo. Núm. Exp. 272/2026.
Secreto. Ejecutivo Mercantil Oral Mercantil Cedula Elaborada C. 1 Acdo. Núm. Exp. 310/2026.
Secreto. Ejecutivo Mercantil Oral Mercantil Disposición Exh. C. 1 Acdo. Núm. Exp. 318/2026.
Secreto. Ejecutivo Mercantil Prevención. 1 Acdo. Núm. Exp. 346/2026.
Secreto. Ejecutivo Mercantil Admisorio. 1 Acdo. Núm. Exp. 348/2026.
Secreto. Ejecutivo Mercantil 1 Acdo. Núm. Exp. 362/2026.
Secreto. Ejecutivo Mercantil 1 Acdo. Núm. Exp. 902/2024.
Secreto. Ejecutivo Mercantil Se Acuerda Razon C. 1 Acdo. Núm. Exp. 928/2024.
Sicrea Comercial, S.A. de C.V. vs. Vargas Cruz Arnulfo Giberto y Monge Aguirre Laura Yazmín. Ejecutivo Mercantil Autoriz. 1 Acdo. Núm. Exp. 850/2024.
Toyota Financial Services México S.A. de C.V. vs. López Delgadillo Jesús Emmanuel. Ejecutivo Mercantil Vista. 1 Acdo. en Incidente. Núm. Exp. 1136/2025 Providencias Precautorias.
Unifin Financiera, S.A. B. de C.V. vs. Recycling Plastic, S.A. de C.V. Oral Mercantil Se Acuerda Minuta C. 1 Acdo. en Otros. Núm. Exp. 432/2022 Tomo II.
Unifin Financiera, Sociedad Anónima Bursatil de Capital Variable vs. José Miguel Morales Torres y Ecológica Grupo Promotor S.A. de C.V. Oral Mercantil Disp Edictos. 1 Acdo. Núm. Exp. 236/2021.
Zavala Jiménez Alma Rosa vs. Chimal Clemente Jair y Chimal y Asociados Constructora e Inmobiliaria S.A. de C.V. Oral Mercantil Minuta Of. 1 Acdo. Núm. Exp. 214/2025.
AUDIENCIA
Brand In Motion S.A. de C.V. vs. Nacional de Cobre S.A. de C.V. y También Conocida como Nacobre S.A. de C.V. Señala Fecha de Aud. Oral Mercantil. 1 Audiencia. Núm. Exp. 206/2026.

LA SECRETARIA DE ACUERDOS
LIC. GABRIELA PADILLA RAMÍREZ

SECRETARÍA "C"
SIN PUBLICACIÓN

TRIGÉSIMO SÉPTIMO DE LO CIVIL DE PROCESO ORAL

SECRETARÍA "A"
ACUERDOS DEL 24 DE MARZO DEL 2026

Amextra Sofinco S.A. de C.V. S. F. C vs. Rojas Ramírez Estefany Rubí y Uribe Rojas Cristina Araceli. Ejecutivo Mercantil Desechamiento. 1 Acdo. Núm. Exp. 31/2026.
At Proyectos y Servicios Electrociviles S.A. de C.V. vs. Banco Nacional de México Sa Integrante del Grupo Financiero Banamex. Oral Mercantil un Acuerdo. 2 Acdos. Núm. Exp. 671/2024.
Autofinanciamiento México S.A. de C.V. vs. Salvador Aranda Israel y Aranda Serna María y Salvador Ramírez Fidel Gonzalo. Ejecutivo Mercantil un Acuerdo. 1 Acdo. Núm. Exp. 761/2024.
Banco Base S.A., Institución de Banca Múltiple, Grupo Financiero Base vs. Garcilita Núñez José Fernando y Petrom International S.A. de C.V. Providencias Precautorias Mercantil Desechamiento. 1 Acdo. Núm. Exp. 71/2026.
Banco Santander México Sa Institución de Banca Múltiple Grupo Financiero Santander México vs. Clemente Hernández Alejandra Miriam. Ejecutivo Mercantil un Auto. 2 Acdos. Núm. Exp. 410/2024 Expediente.
Banco Santander México Sa Institución de Banca Múltiple Grupo Financiero Santander México vs. Lean Business Group S.A. de C.V. y Martínez Islas Miguel Ángel. Ejecutivo Mercantil Oral Mercantil un Acuerdo. 1 Acdo. Núm. Exp. 888/2025.
Banco Santander México, Sociedad Anónima, Institución de Banca Múltiple, Grupo Financiero Santander México vs. Datamentor S.A. de C.V. y Campos Sarabia Héctor Abraham. Ejecutivo Mercantil Oral Mercantil un Acuerdo. 2 Acdos. Núm. Exp. 297/2025.
BBVA México Sociedad Anónima Institución de Banca Múltiple Grupo Financiero BBVA México vs. Hernández Rojas Guillermina Alvarado. Oral Mercantil un Acuerdo. 1 Acdo. Núm. Exp. 867/2025.
BBVA México, S.A., Institución de Banca Múltiple, Grupo Financiero BBVA México vs. Inocente Esquivel Gustavo. Oral Mercantil un Acuerdo. 1 Acdo. Núm. Exp. 1344/2025.
Caja de Previsión de la Policía Preventiva de la Ciudad de México vs. Martínez Chora Jorge Luis. Oral Civil un Acuerdo. 1 Acdo. Núm. Exp. 104/2026.
Carpio Gómez Adán Armin vs. HSBC México Sa Institución de Banca Múltiple Grupo Financiero HSBC. Otros Oralidad Mercantil un Acuerdo. 1 Acdo. Núm. Exp. 1248/2025.
Caterpillar Crédito, S.A. de C.V., Sofom, Enr vs. Líderes Empresariales Unos y Dos Caribe, S.A. de C.V. y Canul Tuz Pedro Pablo y Marín Rueda Adalit. Ejecutivo Mercantil Oral Mercantil Acuerdo. 2 Acdos. en Amparo. Núm. Exp. 167/2026 Amparo Indirecto 295/2026-B-3.
Conjunto Parnelli S.A. de C.V. vs. Monroy Casco Adriana Magdalena. Oral Mercantil un Acuerdo. 1 Acdo. Núm. Exp. 238/2021.
Frías Gutiérrez Liliana Isela. No Definido No Definido Acuerdo. 2 Acdos. en Amparo. Núm. Exp. 1708/2025 Amparo Indirecto 1708/2025-9-2.
García López Salvador vs. Productos Tecnológicos Hospitalarios. Juris. Voluntaria Civil Contestación de Oficio. 4 Acdos. Núm. Exp. 1227/2025.
Gm Financial de México S.A. de C.V. Sofom Er vs. Grupo Vecthor S.A. de C.V. y Villanueva Jiménez Víctor Octavio. Oral Mercantil un Acuerdo. 1 Acdo. Núm. Exp. 54/2026.
Industrias de Hule Galgo S.A. de C.V. vs. Renovadora Zuca del Sureste S.A. de C.V. y Cauchos y Derivados S.A. de C.V. y Cado Hernández Marcos. Ejecutivo Mercantil Acta Circunstanciada. 2 Acdos. Núm. Exp. 392/2025.
Inurrigarro Giadans Guadalupe vs. Gilling Santos Jonathan. Oral Civil Prevención. 1 Acdo. Núm. Exp. 331/2026.
Jaramillo Tapia Miguel Ángel vs. Gómez Rosales José Alfredo. Ejecutivo Mercantil Oral Mercantil un Auto. 2 Acdos. Núm. Exp. 797/2025.
Kb Tel Telecomunicaciones S.A. de C.V. vs. Operadora Natalio S.A. de C.V. Otros Oralidad Mercantil un Acuerdo. 1 Acdo. Núm. Exp. 692/2023.
Lazcano Mazutti y/o Lazcano Mazutti Juan Javier vs. Lazcano Mazutti Laura Patricia. Oral Civil Computo. 2 Acdos. Núm. Exp. 121/2021 Tomo II.
Makymat Sapi de C.V. vs. Engineering Cardoboard Supply Distribution Sas C.V. Otros Oralidad Mercantil Contestación de Oficio. 4 Acdos. Núm. Exp. 1232/2025.
Martínez Ayala Valentina Guadalupe y Martínez Ayala María del Socorro Carlota vs. Ramírez Torija Jorge Humberto y Martínez Daran Elizabeth Cristina. Oral Civil Acuerdo. 1 Acdo. en Cuaderno_Amparo_Act. Núm. Exp. 237/2026 Amparo Directo.
Martínez Oros Rogelio y Paredes Alicia Catalina vs. Qualitas Compañía de Seguros S.A. de C.V. Oral Civil un Acuerdo. 1 Acdo. Núm. Exp. 1004/2025.
Monto Fácil, Sociedad Anónima Promotora de Inversión de Capital Variable, Sociedad Financiera de Objeto Múltiple, Entidad No Regulada vs. Miranda Villagrán Jorge. Ejecutivo Mercantil Desechamiento. 1 Acdo. Núm. Exp. 154/2026.
Nacional Royal Gas, S.A. de C.V. vs. Mexiqui Hostales, S.A. de C.V. y la Boqueria de Lomas de Coyoacan, S.A. de C.V. y Hostal Mexiqui Cocina, S.A. de C.V. Oral Mercantil Desechamiento. 1 Acdo. Núm. Exp. 101/2026.
Paccar Financial México S.A. de C.V. vs. Grupoed Transportes S.A. de C.V. y Grupo Eduardo Díaz S.C. y Díaz García Eduardo. Oral Mercantil un Auto. 1 Acdo. Núm. Exp. 137/2022 Tomo II.
Ramírez Islas Miguel Ángel vs. Rodríguez González Ariel. Oral Civil Contestación de Oficio. 1 Acdo. Núm. Exp. 111/2026.
Ramos Díaz María de Lourdes. Juris. Voluntaria Civil un Acuerdo. 2 Acdos. Núm. Exp. 27/2026.
Reyes Ángeles Carlos Salvador vs. Administradora Fome III S de R.L. de C.V. y Trans Unión de México Sociedad Anónima Sociedad de Información Crediticia. Oral Mercantil un Auto. 1 Acdo. Núm. Exp. 1014/2024.
Rocha Textiles S.A. de C.V. vs. Pereiro García Eduardo. Ejecutivo Mercantil un Acuerdo. 1 Acdo. Núm. Exp. 204/2023.
Secreto. Ejecutivo Mercantil Termino de 90 Días. 1 Acdo. Núm. Exp. 1247/2025.
Secreto. Ejecutivo Mercantil un Acuerdo. 1 Acdo. Núm. Exp. 1332/2025.
Secreto. Ejecutivo Mercantil un Auto. 2 Acdos. Núm. Exp. 151/2026.
Secreto. Ejecutivo Mercantil Admisorio. 1 Acdo. Núm. Exp. 244/2026.
Secreto. Ord. Mercantil un Acuerdo. 1 Acdo. Núm. Exp. 277/2026.

SOLO CONSULTA
SOLO CONSULTA
SOLO CONSULTA

Secreto. Ejecutivo Mercantil Oral Mercantil un Auto. 1 Acdo. Núm. Exp. 291/2022.
Secreto. Ejecutivo Mercantil Baja Demanda Digital. 1 Acdo. Núm. Exp. 293/2026.
Secreto. Ejecutivo Mercantil Oral Mercantil Termino 90 Días. 1 Acdo. Núm. Exp. 314/2025.
Secreto. Ejecutivo Mercantil Prevención. 1 Acdo. Núm. Exp. 334/2026.
Secreto. Ejecutivo Mercantil Prevención. 1 Acdo. Núm. Exp. 341/2026.
Secreto. Ejecutivo Mercantil un Auto. 1 Acdo. Núm. Exp. 417/2024.
Secreto. Ejecutivo Mercantil Desistimiento de la Instancia. 1 Acdo. Núm. Exp. 714/2024.
Secreto. Ejecutivo Mercantil Contestación de Oficio. 3 Acdos. Núm. Exp. 842/2025.
Secreto. Ejecutivo Mercantil Computo. 2 Acdos. Núm. Exp. 891/2025.
Secreto. Ejecutivo Mercantil un Acuerdo. 3 Acdos. Núm. Exp. 92/2026.
Sevilla Daly Salomón vs. BBVA S.A. Institución de Banca Múltiple, Grupo Financiero BBVA México. Oral Mercantil un Auto. 1 Acdo. Núm. Exp. 927/2025.
Sistemas Multidireccionales Sm8 de México S.A. de C.V. vs. Centro Diesel del Sureste S.A. de C.V. y Santiago Fernando Marcos. Ejecutivo Mercantil Oral Mercantil Computo 90 Días. 2 Acdos. Núm. Exp. 731/2025.
Sofom Inbursa S.A. de C.V. Sofom Er Grupo Financiero Inbursa vs. Patiño Barrios Aarón Ernesto. Oral Mercantil un Acuerdo. 1 Acdo. Núm. Exp. 754/2025.
Unifin Sab de C.V. vs. Delgado Bueno Daniel. Otros Oralidad Mercantil un Acuerdo. 1 Acdo. Núm. Exp. 328/2024.
NO PUBLICADOS
Fertilizantes de la Costa Atlántica Sapi de C.V. vs. Finca Santa Teresa Spr de R.L. de C.V. y García Córdova Pedro y Moreno Cruz Manuel Alejandro. Oral Mercantil Prevención. 1 Acdo. Núm. Exp. 338/2026.
García López Salvador vs. Productos Tecnológicos Hospitalarios. Juris. Voluntaria Civil Contestación de Oficio. 2 Acdos. Núm. Exp. 1227/2025.
Pimentel Juárez Israel Rodolfo vs. BBVA México Sa Institución de Banca Múltiple Grupo Financiero BBVA México. Oral Mercantil un Acuerdo. 1 Acdo. Núm. Exp. 664/2024.
Ramos Díaz María de Lourdes. Juris. Voluntaria Civil un Acuerdo. 1 Acdo. Núm. Exp. 27/2026.
Secreto. Ejecutivo Mercantil Prevención. 1 Acdo. Núm. Exp. 324/2026.
AUDIENCIA NO PUBLICADA
Ochoa Zamudio José Juan vs. Juárez Juárez Eloy. Acta Mínima Aud. Preliminar, no Publ. de su Fecha Oral Mercantil. 1 Audiencia. Núm. Exp. 64/2026.

LA SECRETARIA DE ACUERDOS
LIC. ARELI AVILÉS CORNEJO

SECRETARÍA "B"
SIN PUBLICACIÓN

SECRETARÍA "C"
ACUERDOS DEL 24 DE MARZO DEL 2026

Arrendadora Ve por más S.A. de C.V. Sofom Er Grupo Financiero Ve por más vs. Roval Automotriz S.A. de C.V. Oral Mercantil Prevención. 1 Acdo. Núm. Exp. 345/2026.
Benítez Alvarado Perla Noemí vs. Qualitas Compañía de Seguros S.A. de C.V. Oral Mercantil Auto. 2 Acdos. Núm. Exp. 560/2022.
Caballero Pérez Pablo vs. Zurich Santander Seguros México S.A. Oral Mercantil Acuerdo. 2 Acdos. en Cuaderno_Amparo_Dem. Núm. Exp. 269/2022 Amparo Directo 366/2024.
Caja de Previsión de la Policía Preventiva de la Ciudad de México vs. Vega Sánchez José Israel. Oral Civil Computo. 1 Acdo. Núm. Exp. 355/2025.
Cano Cabrera Rafael vs. Cervantes García Paulina y Trujillo Espejel Geovanny. Medios Preparatorios Oral Mercantil Se Tiene por Notificada. 2 Acdos. Núm. Exp. 1263/2025.
Castro Zamudio Eduardo. No Definido No Definido Acuerdo. 2 Acdos. en Amparo. Núm. Exp. 793/2024 Amparo Indirecto 793/2024-I.
Compañía de Teléfonos y Bienes Raíces S.A. de C.V. vs. Quezada Acosta Jesús Roberto. Oral Civil Baja Documental. 1 Acdo. Núm. Exp. 1186/2025.
Corporativo Laudex Sapi de C.V. Sofom Enr vs. Maldonado Ortiz Fátima Lucía y Ortiz Cárdenas Fátima Lucía. Oral Mercantil Se Reconoce Personalidad. 3 Acdos. Núm. Exp. 315/2023.
Fernández Juambelz Leonardo su Sucesión vs. Inmobiliaria 9 Sapi de C.V. Oral Mercantil Cedula Sin Diligenciar, Tre S Días. 1 Acdo. Núm. Exp. 480/2025.
Guerra Wong & Asociados Abogados S.C. vs. Nava Vega Xóchitl. Cump. de Contrato Oralidad Civil Turno Cedula y Multa. 1 Acdo. Núm. Exp. 860/2025.
Guzmán González Guadalupe vs. Vela Guzmán Viridiana Renata. Otros Oralidad Civil Se Ordenan Copias Certificadas. 1 Acdo. Núm. Exp. 720/2025.
Hyperflex Technologies S de R.L. de C.V. vs. Cibanco Sa Institución de Banca Múltiple en Liquidación. Otros Oralidad Mercantil Nuevo Dom. y Se Ordenan Cedulas. 2 Acdos. Núm. Exp. 139/2026.
Morales Oliveros Luis Guillermo. No Definido No Definido Acuerdo. 1 Acdo. en Amparo. Núm. Exp. 102/2025 Amparo Indirecto 102/2025-I.
Nr Finance México S.A. de C.V. vs. Don Evedegardo S.A. de C.V. y Hornelas Orozco Alejandra. Ejecutivo Mercantil Oral Oralidad Mercantil Baja Documental. 1 Acdo. Núm. Exp. 289/2025.
Nr Finance México S.A. de C.V. vs. Paredes Hernández Sandra Berenice. Ejecutivo Mercantil Baja Demanda Digital. 1 Acdo. Núm. Exp. 270/2026.
Operadora de Inmuebles Fusión S.A. de C.V. vs. Arquiconceptos e Instalaciones S.A. de C.V. Medios Preparatorios Mercantil Reciben Copias Certificadas. 1 Acdo. Núm. Exp. 163/2026.
Rodríguez Gutiérrez Víctor Manuel vs. Velázquez Ayala Aris Maricarmen. Oral Civil Comparecencia Reciben Traslado. 1 Acdo. Núm. Exp. 1365/2025.
San Judas Tadeo Servicios de Cartera S.A. de C.V. Sofom Enr vs. Hernández Pérez Edgar. Ejecutivo Mercantil Oficio Siara. 1 Acdo. Núm. Exp. 143/2025.
Secreto. Ejecutivo Mercantil Oral Oralidad Mercantil Ratificar Contenido y Firma. 1 Acdo. Núm. Exp. 176/2025.
Secreto. Providencias Precautorias Mercantil Remitase Nuevemente Exh. Digital Con Copias Certificadas. 1 Acdo. Núm. Exp. 245/2025.
Secreto. Ejecutivo Mercantil Oral Oralidad Mercantil Baja Demanda Digital. 1 Acdo. Núm. Exp. 255/2026.
Secreto. Ejecutivo Mercantil Baja Demanda Digital. 1 Acdo. Núm. Exp. 256/2026.
Secreto. Ejecutivo Mercantil Admisión. 1 Acdo. Núm. Exp. 275/2026.
Secreto. Ejecutivo Mercantil Admisión. 1 Acdo. Núm. Exp. 285/2026.
Secreto. Ejecutivo Mercantil Oral Oralidad Mercantil Baja Documental. 1 Acdo. Núm. Exp. 289/2025.
Secreto. Ejecutivo Mercantil Acceso a Sicor. 2 Acdos. Núm. Exp. 295/2026.
Secreto. Ejecutivo Mercantil Recibe Copias para Traslado. 1 Acdo. Núm. Exp. 316/2025.
Secreto. Ejecutivo Mercantil Oral Mercantil Vista Con Oficio Cablemas. 1 Acdo. Núm. Exp. 33/2021.
Secreto. Ejecutivo Mercantil Prevención. 1 Acdo. Núm. Exp. 340/2026.
Secreto. Ejecutivo Mercantil Oral Oralidad Mercantil Notificar Ejecutados. 1 Acdo. Núm. Exp. 49/2026.
Secreto. Otros Oralidad Mercantil Presenta Oficios Diligenciados. 1 Acdo. Núm. Exp. 53/2024.
Secreto. Ejecutivo Mercantil Reciben Traslado Certificado. 1 Acdo. Núm. Exp. 63/2026.
Secreto. Otros Oralidad Mercantil Aclaratorio. 1 Acdo. Núm. Exp. 685/2025.
Secreto. Ejecutivo Mercantil Computo 90 Días. 2 Acdos. Núm. Exp. 85/2026.
Sistema Único de Autofinanciamiento, S.A. de. C.V. vs. Muñante Reyes Mónica Georgina. Ejecutivo Mercantil Autorización. 1 Acdo. Núm. Exp. 603/2024.
AUDIENCIA NO PUBLICADA
Thermon Latinoamericana S de R.L. de C.V. vs. Dragados Offshore de México S.A. de C.V. Acta Mínima Aud. de Juicio, no Publ. de su Fecha Otros Oralidad Mercantil. 1 Audiencia. Núm. Exp. 748/2023.

LA SECRETARIA DE ACUERDOS
LIC. ARELI AVILÉS CORNEJO

TRIGÉSIMO OCTAVO DE LO CIVIL DE PROCESO ORAL Y DE TUTELA DE DERECHOS HUMANOS DE LA CDMX

SECRETARÍA "A"
ACUERDOS DEL 24 DE MARZO DEL 2026

Banco Autofin México S.A., Institución de Banca Múltiple vs. Hernández Tapia Marina. Oral Mercantil Turnar Actuario. 1 Acdo. Núm. Exp. 1057/2025.

SOLO CONSULTA
SOLO CONSULTA
SOLO CONSULTA

BBVA México Sociedad Anónima Institución de Banca Múltiple Grupo Financiero BBVA México vs. Guzmán Guzmán Karina Verónica. Oral Mercantil Desistimiento de Instancia. 1 Acdo. Núm. Exp. 949/2025.
Flores Heredia Gabriela vs. Bio Steril S.A. de C.V. y Gurria Havaux Dulce María de Lourdes. Ejecutivo Mercantil Oral Mercantil Razon Actuarial. 2 Acdos. Núm. Exp. 317/2025.
Guerra Dávila Juan Miguel vs. Truface Sapi de C.V. Oral Civil Emplazamiento. 1 Acdo. en Amparo. Núm. Exp. 155/2025.
Guerrero García Paloma y Sandoval Angulo Omar vs. Corporativo Zendere I, Sociedad Anónima Promotora de Inversión de Capital Variable. Oral Civil Desecha. 1 Acdo. Núm. Exp. 341/2026.
Ku Bo Financiero S.A. de C.V. Sfp vs. Celis Suárez José Carlos. Oral Mercantil Revocación. 1 Acdo. Núm. Exp. 253/2025.
Lezama de la Torre Ma Carolina vs. Osorio Romero Sergio Benito y Osorio Garduño Benito su Sucesión. Oral Civil Dada Nueva Cuenta. 1 Acdo. Núm. Exp. 1357/2025.
Nacional Financiera Sociedad Nacional de Crédito Institución de Banca de Desarrollo como Fiduciaria del Fideicomiso Denominado Fondo de Desarrollo Social de la Ciudad de México vs. Escobar Sánchez Claudia y Flores Vallarta Jesús. Oral Mercantil Aclara. 1 Acdo. Núm. Exp. 199/2026.
Naim Seade Sonia vs. Grupo Nacional Provincial Sab. Oral Mercantil Estese a Lo Ordenado. 1 Acdo. Núm. Exp. 991/2025.
Nr Finance México S.A. de C.V. vs. Ocaña Fernández Eulogio. Ejecutivo Mercantil Oral Mercantil Dada Nueva Cuenta. 1 Acdo. Núm. Exp. 135/2026.
Promotora Mexicana de Fomento Agropecuario Sociedad de Responsabilidad Limitada de Capital Variable vs. De la Fuente Parres Munive Miguel Ángel. Oral Mercantil Exh. Sin Diligenciar. 1 Acdo. en Amparo. Núm. Exp. 115/2024.
Rigada Rodríguez Ruth Mayela del Carmen vs. Inmobiliaria Cuadra Vieja S.A. de C.V. y Los Oyameles Kapital Inmobiliario Sapi de C.V. y Díaz Infante Chapa Luis Armando y Arellano Farjeat Carlos Enrique y Guerrero Arellano Daniel. Ejecutivo Mercantil Cierre Tomo Uno. 1 Acdo. Núm. Exp. 503/2024.
Rigada Rodríguez Ruth Mayela del Carmen vs. Inmobiliaria Cuadra Vieja S.A. de C.V. y Los Oyameles Kapital Inmobiliario Sapi de C.V. y Díaz Infante Chapa Luis Armando y Arellano Farjeat Carlos Enrique y Guerrero Arellano Daniel. Ejecutivo Mercantil Desahogo de Vista. 1 Acdo. Núm. Exp. 503/2024 Bis. 2 Tomo II.
Secreto. Providencias Precautorias Mercantil Exhibe Billete. 2 Acdos. Núm. Exp. 173/2026.
Secreto. Ejecutivo Mercantil Prevención. 1 Acdo. Núm. Exp. 337/2026.
Secreto. Ejecutivo Mercantil Oral Mercantil Agregar Oficio Infonavit. 1 Acdo. Núm. Exp. 523/2025.
Secreto. Providencias Precautorias Mercantil Agregar Razon Sin Diligenciar. 1 Acdo. Núm. Exp. 631/2025.
Socafi S.A. de C.V. vs. Torres Pantoja Darvelly y Gómez Herrera Daniel. Ejecutivo Mercantil Autorización. 1 Acdo. Núm. Exp. 1281/2025.
NO PUBLICADOS
Banco Monex Sa Institución de Banca Múltiple Monex Grupo Financiero vs. Arte en Denim S.A. de C.V. y Río Sul S.A. de C.V. Ejecutivo Mercantil Oficio Cnbv. 1 Acdo. Núm. Exp. 405/2024.
Fita Trias Margarita vs. Acojinamientos Confortables S.A. de C.V. Oral Mercantil Incidente. 1 Acdo. Núm. Exp. 231/2024.
Rigada Rodríguez Ruth Mayela del Carmen vs. Inmobiliaria Cuadra Vieja S.A. de C.V. y Los Oyameles Kapital Inmobiliario Sapi de C.V. y Díaz Infante Chapa Luis Armando y Arellano Farjeat Carlos Enrique y Guerrero Arellano Daniel. Ejecutivo Mercantil Oficio Cnbv. 1 Acdo. Núm. Exp. 503/2024 Bis. 2 Tomo II.
Secreto. Ejecutivo Mercantil Prevención. 1 Acdo. Núm. Exp. 311/2026.
Secreto. Ejecutivo Mercantil Se Exhorta. 1 Acdo. Núm. Exp. 327/2026.
Secreto. Ejecutivo Mercantil Se Exhorta. 1 Acdo. Núm. Exp. 329/2026.
AUDIENCIA
Naim Seade Sonia vs. Grupo Nacional Provincial Sab. Acta Mínima Aud. de Juic. Oral Mercantil. 1 Audiencia. Núm. Exp. 991/2025.

SENTENCIA DEFINITIVAS NO PUBLICADA DEL 24 DE MARZO DEL 2026

Roca Moreno Carlos vs. Clemente Reyes Wendy Mayanin. Oral Mercantil Sent. Def. 1 Núm. Exp. 1125/2025

LA SECRETARIA DE ACUERDOS
LIC. FÉLIX HERNÁNDEZ RAMÍREZ

SECRETARÍA "B"
ACUERDOS DEL 24 DE MARZO DEL 2026

Medina Pérez Víctor Josafat vs. Rangel Gamez Manuel. Ejecutivo Mercantil Cita Sent. Definitiva. 1 Acdo. Núm. Exp. 732/2024.
Secreto. Ejecutivo Mercantil Prevención. 1 Acdo. Núm. Exp. 338/2026.
Secreto. Providencias Precautorias Mercantil Exhibe Billete de Depósito. 1 Acdo. Núm. Exp. 508/2025.
NO PUBLICADOS
Daimler Financial Services, S.A. de C.V., S. O. F. O. M., E. N. R vs. Ga Castel Construcciones, S.A. de C.V. y Ochoa Bailón Luis Felipe. Oral Mercantil Se Exhorta. 1 Acdo. Núm. Exp. 334/2026.
Audiencia
Flores Zárate David y Arciniega Pérez María de Los Ángeles vs. Paco Lalas Entertainment Sociedad Anónima de Capital Variable. Acta Minima Aud. Prelim. Con Convn. Oral Mercantil. 1 Audiencia. Núm. Exp. 1346/2025.
González Madrigal José Rolando vs. Blnndajes Alemanes S.A. de C.V. Acta Minima Aud. de Juic. Oral Mercantil. 1 Audiencia. Núm. Exp. 834/2025.
Gutiérrez Mejía Adrián vs. Angami Sociedad Anónima. Señala Fecha Aud. Prelim. Ejecutivo Mercantil Oral Mercantil. 1 Audiencia. Núm. Exp. 1044/2025.
Portenntum de México S.A. de C.V. vs. Soluciones Inteligentes Tecnológicas S.A. de C.V. y García Ceballos Pedro. Acta Minima Aud. de Juic. Ejecutivo Mercantil Oral Mercantil. 1 Audiencia. Núm. Exp. 1028/2021.

SENTENCIA DEFINITIVA DEL 24 DE MARZO DEL 2026

Medina Pérez Víctor Josafat vs. Rangel Gamez Manuel. Ejecutivo Mercantil Sent. Def. 1 Núm. Exp. 732/2024

EL SECRETARIO DE ACUERDOS
LIC. JESÚS RAMOS PÉREZ

SECRETARÍA "C"
SIN PUBLICACIÓN

TRIGÉSIMO NOVENO DE LO CIVIL DE PROCESO ORAL

SECRETARÍA "A"
ACUERDOS DEL 24 DE MARZO DEL 2026

Arrendomovil de México S.A. de C.V. vs. Nauda Sapi de C.V. y Madrid Jiménez María Georgina. Ejecutivo Mercantil Vista Con el Informe. 1 Acdo. Núm. Exp. 297/2023.
Aves Libres de Patogenos Especificos, S.A. de C.V. vs. General de Seguros, S.A. B. Oral Mercantil Se Confirma Resolución. 1 Acdo. en Amparo. Núm. Exp. 747/2021 Amparo Indirecto-Dem. 419/2025-V.
BBVA México Sa Institución de Banca Múltiple Grupo Financiero BBVA México vs. Nava Malagón José Daniel. Ejecutivo Mercantil Turnar Al Actuario. 1 Acdo. Núm. Exp. 1287/2025.
Bravo Guerrero César Daniel vs. Escobar Bravo Berenice. Oral Mercantil Dada Comparecencia. 1 Acdo. Núm. Exp. 881/2025.
Bravo Guerrero César Daniel vs. Escobar Bravo Berenice. Oral Mercantil Presenta Amparo Adhesivo. 1 Acdo. en Amparo. Núm. Exp. 881/2025 Amparo Directo-Demandado-Sentencia.
Bwana Capital Sociedad Anónima Promotora de Inversión de Capital Variable vs. Operadora Valiente Sociedad de Responsabilidad Limitada de Capital Variable. Oral Mercantil Razón del Actuario. 1 Acdo. Núm. Exp. 1357/2025.
Comunicaciones Informática y Dise&O. vs. Duron Loaiza Mónica. Oral Mercantil Requerimiento de Documentos Oral Civil. 1 Acdo. Núm. Exp. 361/2026.
Esquivel Herrera Roberto Israel vs. Xicansa, S.A. de C.V. y Crédito Inmobiliario, S.A. de C.V., Sociedad Financiera de Objeto Múltiple, Entidad No Regulada, División Fiduciaria y Registro Público de la Propiedad y de Comercio de la Ciudad de México. Oral Mercantil Certificación. 1 Acdo. Núm. Exp. 227/2026.
González Benítez María Eva vs. Promotora Azucarera el Trapiche S.A. de C.V. Oral Civil Desechada. 1 Acdo. Núm. Exp. 287/2026.
González Herrera Rafael vs. Ramírez Flores Martha. Ejecutivo Mercantil Formula Incidente. 1 Acdo. Núm. Exp. 204/2025.

SOLO CONSULTA

Hernández Moreno José vs. Aguirre Cruz Jaquelíne. Ejecutivo Mercantil Oral Oralidad Mercantil Debe´Rá Formular Pet. Ante Juzgado Exhortante. 1 Acdo. Núm. Exp. 197/2025.
Hoyo Ortiz Jaime vs. BBVA México Sa Institución de Banca Múltiple Grupo Financiero BBVA México. Oral Mercantil Dada Cuenta. 1 Acdo. Núm. Exp. 47/2024.
Laboratorio Fermi S.A. de C.V. vs. Servicios Integrados de Envasado S.A. de C.V. Oral Mercantil Una Vez Que. 1 Acdo. en Expedientillo. Núm. Exp. 284/2025 Expedientillo.
López Castillero Jeiven vs. Velázquez Franco Guadalupe Victoria. Oral Mercantil Una Vez que Quede Cause Estado. 1 Acdo. Núm. Exp. 377/2025.
Merino Salazar Ángel vs. López Duplan Jorge Cardona. Medios Preparatorios Mercantil Razón del Actuario. 1 Acdo. Núm. Exp. 887/2025.
Nr Finance México S.A. de C.V. vs. Vázquez Hernández Marco Antyonio. Ejecutivo Mercantil Desechada. 1 Acdo. Núm. Exp. 301/2026.
Pérez Ponce Sonia vs. Cargo Eds S.A. de C.V. y Quintanilla Rebollar Carlos Marcelo. Oral Mercantil Girar Exhorto. 1 Acdo. Núm. Exp. 1041/2024.
Secreto. Ejecutivo Mercantil Prevención Ejecutivo Mercantil de Proceso Escrito. 1 Acdo. Núm. Exp. 307/2026.
Secreto. Ejecutivo Mercantil Se Admite Demanda Ejecutivo Mercantil de Proceso Escrito. 1 Acdo. Núm. Exp. 334/2026.
Secreto. Providencias Precautorias Mercantil Requerimiento de Documentos Providencias Precautorias. 1 Acdo. Núm. Exp. 354/2026.
Tip México Sapi de C.V. vs. Damco Logistics México, S.A. de C.V. Providencias Precautorias Mercantil Dada Comparecencia. 1 Acdo. Núm. Exp. 294/2026.
Vlad Cristina vs. Banco Mercantil del Norte Sa Institución de Banca Múltiple Grupo Financiero Banorte. Oral Mercantil Dada Cuenta. 1 Acdo. en Amparo. Núm. Exp. 67/2025 Amparo Indirecto-Demandado-Sentencia.
Work 7 Enterprise S.A. de C.V. vs. BBVA Bancomer S.A. Institución de Banca Múltiple, Grupo Financiero BBVA Bancomer. Oral Mercantil Se Admite Demanda Oral Mercantil. 1 Acdo. Núm. Exp. 234/2026.

EL SECRETARIO DE ACUERDOS
LIC. ARTURO VELASCO CANO

SECRETARÍA "B"
ACUERDOS DEL 24 DE MARZO DEL 2026

Adolfo Francisco Loyola Contreras vs. Blake Ruíz Roberto. Ejecutivo Mercantil Oral Oralidad Mercantil Rebeldia Sin Lugar a Proveer. 1 Acdo. Núm. Exp. 848/2025.
Aldana Ugarte Luz Gabriela vs. Penettre López Omar Rodrigo. Oral Mercantil Amparo Directo. 1 Acdo. en Amparo. Núm. Exp. 892/2024 Amparo Actora 2026.
Álvarez Morales Rodrigo vs. Seguros Banorte S.A. de C.V. Grupo Financiero Banorte. Oral Mercantil Maniofestaciones. 1 Acdo. Núm. Exp. 1105/2025.
Avelar Parres Rafael Ricardo vs. Castañeda Sánchez Antonio. Ejecutivo Mercantil Autorización. 1 Acdo. Núm. Exp. 1285/2025.
Castillo Zavala Inés vs. Medel Hernández María Juana Elena y Mejía Carrillo Vicente. Medios Preparatorios Mercantil Practicada Notificación. 2 Acdos. Núm. Exp. 232/2026.
Cemex Sab de C.V. vs. Br Taepi S.A. de C.V. y Barreto Barreto Marcelino. Ejecutivo Mercantil Oral Oralidad Mercantil Actualiza Exhorto. 3 Acdos. Núm. Exp. 432/2025.
Cemex Sab de C.V. vs. Br Taepi S.A. de C.V. y Barreto Barreto Marcelino. Ejecutivo Mercantil Oral Oralidad Mercantil Revoca Providencia. 1 Acdo. en Incidente. Núm. Exp. 432/2025 Inc. de Providencias Precautorias.
Cemex Sab de C.V. vs. Br Taepi S.A. de C.V. y Barreto Barreto Marcelino. Ejecutivo Mercantil Oral Oralidad Mercantil Revoca Providencia. 1 Acdo. en Incidente. Núm. Exp. 432/2025 Inc. de Providencias Precautorias Bis.
Comunicaciones Informática y Dise&O. vs. Duron Loaiza Mónica. Oral Mercantil Requerimiento de Documentos (Oral Civil). 1 Acdo. Núm. Exp. 362/2026.
Controladora de Negocios Comerciales S.A. de C.V. vs. Díaz Hernández Abraham Fredy. Ejecutivo Mercantil Sin Lugar a Proveer. 2 Acdos. Núm. Exp. 928/2025.
Gracida Osorno María de Lourdes vs. Sedeño Cerda Julio. Ejecutivo Mercantil Debera Estarse. 1 Acdo. Núm. Exp. 682/2024.
Hencorp Becstone Capital Lc vs. Prionar Logistics S.A. de C.V. Oral Mercantil Expdllo. Reserva. 1 Acdo. en Expedientillo. Núm. Exp. 562/2025 Expedientillo.
Jerónimo Octamendez Guillermo vs. Olvera Olivares Violeta. Ejecutivo Mercantil Sin Lugar a Proveer Deberá Estarse. 1 Acdo. Núm. Exp. 102/2026.
Laffitte Bretón Enrique Javier vs. Axa Seguros S.A. de C.V. Oral Mercantil Se Remite Oficio Al Archivo Judicial por Correo. 1 Acdo. Núm. Exp. 65/2023.
Martínez Reyes José Luis vs. Novoa Hernández Jaime Erwin. Oral Mercantil de Nueva Cuenta Cédulas Agendar. 1 Acdo. Núm. Exp. 215/2026.
Maussan Flota José Jaime vs. Titular de la Secretaria de Administración y Finanzas de la Ciudad de México por Conducto de la Tesoreria de la Ciudad de México y de la Dirección General de Catastro y Padrón Territorial. Medios Preparatorios Mercantil Devolver Documentos Concluidos Los Medios Preparatorios. 1 Acdo. Núm. Exp. 292/2026.
Padilla Solórzano Lilia vs. Castellón Zacarías Lilia. Ejecutivo Mercantil Pago Convn. Vista. 1 Acdo. Núm. Exp. 952/2025.
Secreto. Oral Mercantil Prevención (Oral Mercantil). 1 Acdo. Núm. Exp. 350/2026.
Specialtech S.A. de C.V. vs. I 25 S.A. de C.V. Oral Mercantil No Admite Incidente. 1 Acdo. Núm. Exp. 985/2025.
Start Banregio Sociedad Anónima de Capital Variable Sociedad Financiera de Objeto Múltiple Entidad Regulada Banregio Grupo Financiero vs. Px Promociones S.A. de C.V. y del Río Castaneda Ayde Angélica. Oral Mercantil Copias Certificadas. 1 Acdo. Núm. Exp. 245/2026.
Volkswagen Leasing S.A. de C.V. vs. Ramos Betancourt David. Ejecutivo Mercantil Oral Oralidad Mercantil de Nueva Cuenta Cédulas. 1 Acdo. Núm. Exp. 1048/2025.
Volkswagen Leasing, Sociedad Anónima de Capital Variable. Oral Mercantil No Exhibio Documentos. 1 Acdo. Núm. Exp. 308/2026.

EL SECRETARIO DE ACUERDOS
LIC. ÁNGEL ARTURO MONDRAGÓN CORTÉS

SECRETARÍA "C"
ACUERDOS DEL 24 DE MARZO DEL 2026

Alonso Orozco Jorge Mario vs. Publicaciones Metropolitanas Sapi de C.V. Oral Mercantil Deberá Estarse. 2 Acdos. Núm. Exp. 183/2026.
Banco Covalto Sa Institución de Banca Múltiple vs. Rmg Combustibles S.A. de C.V. y Transportes Famego S.A. de C.V. y Operadora de Alimentos Romego S.A. de C.V. y Meza Gómez Raúl y Meza Gómez Raúl Rodrigo. Ejecutivo Mercantil Oral Oralidad Mercantil Cedula y Diligencia/Ordena Turnos. 1 Acdo. Núm. Exp. 1273/2025.
Bicentel Sa vs. Construyendo Posibilidades. Oral Mercantil Requerimiento de Documentos. 1 Acdo. Núm. Exp. 360/2026.
Caja de Previsión de la Policía Preventiva de la Ciudad de México vs. Estévez Anoya Raúl Antonio. Oral Mercantil Ordena Oficios de Localización/Autorizaciones. 1 Acdo. Núm. Exp. 1129/2025.
Caja de Previsión de la Policía Preventiva de la Ciudad de México vs. Olvera Muciño Roberto Atzin. Ejecutivo Mercantil Oral Oralidad Mercantil Cedula y Razón. 1 Acdo. Núm. Exp. 169/2026.
Casales Navarrete Alejandro vs. Álvarez Lozano Silvia Zarid. Cump. de Contrato Oralidad Civil Deberán Estarse. 2 Acdos. Núm. Exp. 1239/2025.
Castro Zamudio Eduardo. Ejecutivo Mercantil Ordena Rendir Informe Justificado. 5 Acdos. en Amparo. Núm. Exp. 79324/2025 Amparo.
Clinica Médica Elipse S.A. de C.V. vs. Ramírez Martínez David. Ejecutivo Mercantil Comparecencia/Recogen Documentos. 1 Acdo. Núm. Exp. 953/2024.
Dimas Villalpando José Luis vs. Peña Silva Silvia. Ejecc. de Sentencias Dictadas en el Extranjero Mercantil Prevención/Acdo. No Pub. de su Fecha. 1 Acdo. Núm. Exp. 319/2026.
González Cortés Maximiliano vs. Transportación y Logística el Cedro S.A. de C.V. Medios Preparatorios a Juic. Oral Mercantil Oralidad Mercantil Admisión de Demanda. 1 Acdo. Núm. Exp. 276/2026.
Lozano Rivera Salvador Mauricio vs. Montemayor Tesillo Rogelio y Montemayor Tesillo Rosa María. Ejecutivo Mercantil Contestación de Demanda. 1 Acdo. Núm. Exp. 136/2026.
Mototransp Sa vs. Mendoza Padilla José Enrique. Ejecutivo Mercantil Oral Oralidad Mercantil Admisión de Demanda. 1 Acdo. Núm. Exp. 289/2026.
Naranjo Naranjo María Elena vs. Metaxchange Capital S.A. de C.V. Oral Mercantil Prevención. 1 Acdo. Núm. Exp. 329/2026.

SOLO CONSULTA

Nr Finance México S.A. de C.V. vs. Méndez Diarte Daniel Alejandro. Ejecutivo Mercantil Admisión de Demanda. 1 Acdo. Núm. Exp. 330/2026.
Pacheco Larenas Roberto Carlos vs. Zárate Carapia Arturo. Ejecutivo Mercantil Ordena Cédula. 1 Acdo. Núm. Exp. 1316/2025.
Scotiabank Inverlat vs. Fimbres Velázquez María Fernanda. Ejecutivo Mercantil Oral Oralidad Mercantil Dada Cuenta. 1 Acdo. Núm. Exp. 139/2026.
Scotiabank Inverlat vs. Fimbres Velázquez María Fernanda. Ejecutivo Mercantil Oral Mercantil Admite Providencia Dentro de Ejecutivo. 1 Acdo. en Incidente. Núm. Exp. 139/2026 Providencias Precautorias.
Secreto. Providencias Precautorias Mercantil Apremiante Exhibe Admisorio. 1 Acdo. Núm. Exp. 1263/2025.
Toyota Financial Services México S.A. de C.V. vs. Hernández Toledo Gerardo. Ejecutivo Mercantil Autoridad Acusa de Recibido. 1 Acdo. Núm. Exp. 543/2025.
Velásquez Campa Heriberto y Velásquez Campa Alejandro vs. Fintech Capital, S.A. P. I. de C.V. y Zabal Cerdeira Enrique y Castaño Meneses Víctor Manuel y Ponce de León Aguilar Francisco Javier. Oral Mercantil Deberán Estarse. 1 Acdo. en Amparo. Núm. Exp. 1030/2024 Amparo Indirecto-1627/2025.
Velásquez Campa Heriberto y Velásquez Campa Alejandro vs. Fintech Capital, S.A. P. I. de C.V. y Zabal Cerdeira Enrique y Castaño Meneses Víctor Manuel y Ponce de León Aguilar Francisco Javier. Oral Mercantil Contesta Cnbv. 1 Acdo. en Expedientillo. Núm. Exp. 1030/2024 Expedientillo.
NO PUBLICADO
Vehículos Kor S.A. de C.V. vs. Comercializadora Irufa S.A. de C.V. Ejecutivo Mercantil Admisión de Demanda/No Pub. de su Fecha. 1 Acdo. Núm. Exp. 326/2026.

EL SECRETARIO DE ACUERDOS
LIC. HÉCTOR EDUARDO VÉLEZ YÁÑEZ

CUADRAGÉSIMO DE LO CIVIL DE PROCESO ORAL

SECRETARÍA "A"
ACUERDOS DEL 24 DE MARZO DEL 2026

Bodenstedt Perlick Marcela Rosaura vs. Banco Santander México Sa Institución de Banca Múltiple Grupo Financiero Santander México. Oral Mercantil 1 Acdo. Núm. Exp. 341/2025.
Castillo Gallardo Brandon Alejandro vs. Zurich Santander Seguros México Sa y Grupo Nacional Provincial Sab. Oral Mercantil 1 Acdo. Núm. Exp. 344/2026.
Chávez Olace Roxana María vs. Patraca Carreño Juan Carlos. Oral Civil 1 Acdo. en Cuaderno_Amparo_Act. Núm. Exp. 107/2026 Acdo. 26 Febrero.
Espinoza Ruíz José Miguel vs. Didi Movility México S.A. de C.V. Oral Civil 1 Acdo. Núm. Exp. 284/2026.
Secreto. Providencias Precautorias Mercantil 1 Acdo. Núm. Exp. 337/2026.
Secreto. Ejecutivo Mercantil Oral Mercantil 1 Acdo. Núm. Exp. 644/2023.
Secreto. Ejecutivo Cuantía Menor Mercantil 1 Acdo. Núm. Exp. 867/2025.
Telehotel S.A. de C.V. vs. Hotel Estadio S.A. Oral Mercantil 3 Acdos. en Cuaderno_Amparo_Act. Núm. Exp. 259/2025 Sent. 19 Febrero.
Téllez Vizuet José Óscar y Téllez Bizuet Silvestre vs. León Almaguer Martín Nicolás. Oral Civil 1 Acdo. Núm. Exp. 94/2026.
NO PUBLICADOS
Casillas Vigueras María Esther vs. Institución Bancari Scotiabnank Inverlat Sa Institución de Banca Múltiple Grupo Financiero Scotiabank Inverlat. Oral Mercantil 1 Acdo. Núm. Exp. 131/2025.

LA SECRETARIA DE ACUERDOS
LIC. GLORIA CAROLINA MURILLO LARRAÑAGA

SECRETARÍA "B"
ACUERDOS DEL 24 DE MARZO DEL 2026

Caballero Rojano Arcelia vs. Mendoza Gayosso Juan Inocencio. Ejecutivo Mercantil 3 Acdos. Núm. Exp. 1215/2025.
Quimper S.A. de C.V. vs. Arlex de México S.A. de C.V. Medios Preparatorios Mercantil Aud. en el Local Convenio. 1 Acdo. Núm. Exp. 65/2026.
Secreto. Ejecutivo Mercantil Dada. 1 Acdo. en Incidente. Núm. Exp. 12/2026 Providencias Precautorias.
Secreto. Ejecutivo Mercantil 1 Acdo. Núm. Exp. 232/2026.
Secreto. Ejecutivo Mercantil Oral Mercantil 1 Acdo. Núm. Exp. 758/2025.
NO PUBLICADOS
Secreto. Ejecutivo Mercantil no Publ. de su Fecha. 1 Acdo. Núm. Exp. 1192/2025.
Secreto. Ejecutivo Mercantil no Publ. de su Fecha. Segundo Cuad. Prov. Prec. 1 Acdo. en Incidente. Núm. Exp. 12/2026 Providencias Precautorias.

LA SECRETARIA DE ACUERDOS
LIC. GLORIA CAROLINA MURILLO LARRAÑAGA

SECRETARÍA "C"
ACUERDOS DEL 24 DE MARZO DEL 2026

BBVA México, Sociedad Anónima, Institución de Banca Múltiple, Grupo Financiero BBVA México vs. Morales Hernández Jorge. Cump. de Contrato Oralidad Mercantil Caducidad. 1 Acdo. Núm. Exp. 300/2025.
Domínguez Pérez José Lui su Sucesiom vs. Pérez Chávez Patricia Lucía y Cruz López Jesús. Oral Civil Devolución de Emplazamiento. 5 Acdos. Núm. Exp. 963/2025.
Financiera Educativa de México S.A. de C.V. Sofom Enr vs. García Granados Alexandra y Granados López María Araceli. Ejecutivo Mercantil Computo. 6 Acdos. Núm. Exp. 86/2026.
García Dávila José Fernando vs. Velázquez Saldaña Ismael. Ejecutivo Mercantil Oral Oralidad Mercantil 1 Acdo. Núm. Exp. 699/2025.
Hernández Melgarejo Rafael vs. Pita Trujillo Alexis. Ejecutivo Mercantil Sicor. 1 Acdo. Núm. Exp. 179/2026.
Lease For You S.A. de C.V. vs. Orihuela Flores Daniel y Reyes Pérez José Antonio. Ejecutivo Mercantil Oral Oralidad Mercantil 1 Acdo. en Cuaderno_Amparo_Act. Núm. Exp. 169/2026 Auto 18 Febrero.
Liquitech, S.A. P. I. de C.V. vs. Ramírez Trujillo Osman Alexis. Providencias Precautorias Mercantil 1 Acdo. Núm. Exp. 193/2026.
Méndez Bonavides Lidice vs. Rodríguez Amézcua Óscar. Ejecutivo Cuantía Menor Mercantil Sicor. 2 Acdos. Núm. Exp. 926/2025.
Mondragón Flores Norma Lucero vs. Hernández Alvarado Héctor Iván. Ejecutivo Mercantil Prevención. 1 Acdo. Núm. Exp. 326/2026.
Proveedora Popular Mexicana de Fondos S.A. de C.V. vs. Alcántara López Miguel Ángel. Ejecutivo Mercantil Computo Sentencia. 1 Acdo. Núm. Exp. 953/2025.
Puga Aguilar Artemio Omar vs. Ramírez Romero Tania. Ejecutivo Mercantil 1 Acdo. Núm. Exp. 246/2026.
Secreto. Ejecutivo Mercantil Oral Mercantil 1 Acdo. Núm. Exp. 146/2024.
Secreto. Ejecutivo Mercantil Sicor. 1 Acdo. Núm. Exp. 179/2026.
Secreto. Ejecutivo Cuantía Menor Mercantil 2 Acdos. en Incidente. Núm. Exp. 939/2025 Cuad. de Providencias Precautorias 22/10/2025.
Toyota Financial Services México S.A. de C.V. vs. Guevara Deloya Jorge Luis. Ejecutivo Mercantil 2 Acdos. Núm. Exp. 1126/2025.
NO PUBLICADOS
Banca Mifel Sa Institución de Banca Múltiple Grupo Financiero Mifel vs. González Menéndez Bianca y Madrid Fajardo Abraham Isaac. Ejecutivo Mercantil no Publ. de su Fecha. 1 Acdo. Núm. Exp. 173/2026.
Banco Mercantil del Norte Sa Institución de Banca Múltiple Grupo Financiero Banorte vs. Latin Sports, S.A. de C.V. y Inmobiliaria Índico, S.A. de C.V., y Iridium Sports, S.A. de C.V., y Saad Hamui Leah y Zaga Charua Elías. Oral Mercantil no Publ. de su Fecha. 1 Acdo. en Incidente. Núm. Exp. 1006/2024 Providencias Precautorias.
Bernal Laris Óscar vs. Arteaga Bolaños Alejandro Agustín y Romero Barrera Miguel Armando y Ramírez García María de Lourdes y Méndez Nieves César Abraham y Hernández Bravo Vania. Juris. Voluntaria Civil no Publ. de su Fecha. 1 Acdo. Núm. Exp. 1306/2025.
Club de Raqueta el Yaqui S.A. de C.V. vs. Verano Juan de Dios. Oral Mercantil no Publ. de su Fecha. 1 Acdo. Núm. Exp. 1023/2025.
Comercializadora Seines S.A. de C.V. vs. Halfeo Comercializadora Mx S.A. de C.V. Medios Preparatorios Mercantil no Publ. de su Fecha. 1 Acdo. Núm. Exp. 1169/2025.
Esquivel Sosa Araceli vs. Valdez Gutiérrez César David y Martínez Acevedo Itzel Karina. Ejecutivo Mercantil no Publ. de su Fecha. 2 Acdos. Núm. Exp. 143/2026.
Impulsora del Alambre S.A. de C.V. vs. Materiales Camargo S.A. de C.V. y Camargo Méndez Luis Eduardo. Ejecutivo Mercantil no Publ. de su Fecha. 1 Acdo. Núm. Exp. 1106/2025.
Secreto. Ejecutivo Mercantil no Publ. de su Fecha. 1 Acdo. en Incidente. Núm. Exp. 296/2025 Providencias Precautorias.

SOLO CONSULTA

Toyota Financial Services México S.A. de C.V. vs. Guevara Deloya Jorge Luis. Ejecutivo Mercantil no Publ. de su Fecha. 1 Acdo. Núm. Exp. 1126/2025.

LA SECRETARIA DE ACUERDOS
LIC. GLORIA CAROLINA MURILLO LARRAÑAGA

CUADRAGÉSIMO PRIMERO DE LO CIVIL DE PROCESO ORAL

SECRETARÍA "A"
ACUERDOS DEL 24 DE MARZO DEL 2026

Arrow Components México S.A. de C.V. vs. Casa Plarre S.A. de C.V. Oral Mercantil Causa Ejecutoria. 1 Acdo. Núm. Exp. 610/2025.
Campa Grassi Crista María Luisa Julieta vs. Ibares Díaz Carlos. Jurisdicción Voluntaria Oral Mercantil Precisa Domicilio, Ordena Cedula. 1 Acdo. Núm. Exp. 831/2024.
Hernández Maya Juan Antonio vs. Escalera Mora Arturo y Galván Mendoza de Escalera Eloísa y Hernández Villegas Isodoro y C Director del Registro Público de la Propiedad y del Comercio de la Ciudad de México. Oral Civil Contestación Registro Público. 2 Acdos. Núm. Exp. 100/2026.
Integradora Agrícola de Productores del Valle de Apatzingan vs. Lomelí Rodríguez María y Vázquez Magallón Armando. Ejecutivo Mercantil Respuesta Cnbv. 2 Acdos. Núm. Exp. 833/2024.
Kubo Financiero S.A. de C.V. Sfp vs. Valdés Delarue Orietta. Oral Mercantil Revocaciones. 1 Acdo. Núm. Exp. 843/2024.
Layhermex, S.A. de C.V. vs. Construcciones Aldesem, S.A. de C.V. Oral Mercantil Respuesta Cnbv Desbloqueo. 2 Acdos. Núm. Exp. 343/2021 Tomo II.
Quintero Hernández Gerudiel vs. Miceli Construcciones, S.A. de C.V. Oral Civil Debera Estarse. 5 Acdos. Núm. Exp. 230/2023.
Secreto. Ejecutivo Mercantil Se Ordena Exhorto. 1 Acdo. Núm. Exp. 1012/2024.
Secreto. Ejecutivo Mercantil Respuesta Secretaria de Gestión Integral del Agua de la Cdmx Sin Info. 1 Acdo. Núm. Exp. 1153/2025.
Secreto. Ejecutivo Mercantil Oral Mercantil Respuesta Secretaria de Gestión Integral del Agua de la Cdmx Sin Info. 1 Acdo. Núm. Exp. 1220/2025.
Secreto. Ejecutivo Mercantil Respuesta Fgr Sin Info. 2 Acdos. Núm. Exp. 151/2025.
Secreto. Providencias Precautorias Oral Mercantil Se Desecha. 1 Acdo. Núm. Exp. 211/2026.
Secreto. Ejecutivo Mercantil Oral Mercantil Exhiba Traslado. 1 Acdo. Núm. Exp. 231/2025.
Secreto. Ejecutivo Mercantil Oral Mercantil Cedula Sin Diligenciar. 3 Acdos. Núm. Exp. 352/2025.
Secreto. Ejecutivo Mercantil Respuesta Secretaria de Gestión Integral del Agua de la Cdmx Sin Info. 1 Acdo. Núm. Exp. 412/2024.
Secreto. Ejecutivo Mercantil Exhibe Minutas. 1 Acdo. Núm. Exp. 520/2024.
Sistema Único de Autofinanciamiento, S.A. de C.V. vs. Cuéllar Aguilar Cinthia Paola. Ejecutivo Mercantil Auto de Ejecución. 1 Acdo. Núm. Exp. 641/2024.
Super Mayoreo Naturista, S.A. de C.V. vs. Trujillom Navarro Rosa María. Oral Mercantil Sigj Parte Actora. 1 Acdo. en Amparo. Núm. Exp. 21/2026 Amparo Directo Quejoso: Actor Desechado.
NO PUBLICADOS
Noriega Brito Roberto Carlos vs. Qualitas Compañía de Seguros S.A. de C.V. Oral Mercantil Auto del 23-03-26 No Publicado, Prevención. 1 Acdo. Núm. Exp. 333/2026.
Secreto. Providencias Precautorias Oral Mercantil Auto del 23-03-26 no Publ. Admisorio. 1 Acdo. Núm. Exp. 230/2026.

LA SECRETARIA DE ACUERDOS
LIC. SILVIA SOCORRO CORNEJO CABALLERO

SECRETARÍA "B"
ACUERDOS DEL 24 DE MARZO DEL 2026

Angulo Rueda Job vs. Qualitas Compañía de Seguros S.A. de C.V. Oral Mercantil No Es Auotrizada. 1 Acdo. Núm. Exp. 124/2026.
Ficrea, S.A. de C.V. Sfp, en Quieb. vs. Gva Desarrollos Integrales, S.A. de C.V. y José Manuel Gómez Castellanos. Oral Mercantil Comisión Nacional Bancaria. 1 Acdo. Núm. Exp. 366/2021.
González Loera Vicente vs. Ayala Ocampo Arturo y Franco Sosa María Elena. Oral Civil Exhiba Documentos. 1 Acdo. Núm. Exp. 334/2026.
Instituto del Fondo Nacional para el Consumo de Los Trabajadores vs. Ramírez Pérez Peña José. Oral Mercantil Desechado. 1 Acdo. Núm. Exp. 264/2026.
Kubo Financiero S.A. de C.V. Sfp vs. Cruz Ortega Román Augusto. Oral Mercantil Revoca Autorización. 1 Acdo. Núm. Exp. 604/2024.
Méndez Olea Jehova vs. Atención Respuesta y Soluciones Integrales de México S.A. de C.V. Oral Mercantil Gire Oficios de Busqueda. 1 Acdo. Núm. Exp. 534/2025.
Rodríguez Espinosa Alejandra vs. Olivier Bourin Pierre Herve. Ejecutivo Mercantil Oral Mercantil Requerimiento de Pago. 1 Acdo. Núm. Exp. 405/2021 Tomo III.
Rosales Gómez Fernando vs. Piña Jiménez Alan Gabriel y También Conocido como Alan Piña Jiménez. Ejecutivo Mercantil Oral Mercantil Desechado. 1 Acdo. Núm. Exp. 260/2026.
Saucedo López Bismark vs. Torres de la Fuente José Alfredo. Oral Civil Cedula Diligenciada. 2 Acdos. Núm. Exp. 650/2024.
Saucedo Sepúlveda Jorge vs. Metaxchange Capital S.A. de C.V. Oral Mercantil Prevención. 1 Acdo. Núm. Exp. 335/2026.
Secreto. Ejecutivo Mercantil Manifestaciones. 1 Acdo. Núm. Exp. 136/2026.
Secreto. Oral Mercantil Requerimiento de Pago. 1 Acdo. Núm. Exp. 14/2023.
Secreto. Oral Mercantil Recepción de Documentos Destrucción. 1 Acdo. Núm. Exp. 236/2026.
Secreto. Ejecutivo Mercantil 1 Acdo. Núm. Exp. 244/2026.
Secreto. Ejecutivo Mercantil Desechado. 1 Acdo. Núm. Exp. 254/2026.
Secreto. Ejecutivo Mercantil Recepción de Documentos Destrucción. 1 Acdo. Núm. Exp. 256/2026.
Secreto. Ejecutivo Mercantil Desechado. 1 Acdo. Núm. Exp. 266/2026.
Secreto. Ejecutivo Mercantil Desechado. 1 Acdo. Núm. Exp. 284/2026.
Secreto. Ejecutivo Mercantil Desechado. 1 Acdo. Núm. Exp. 285/2026.
Secreto. Ejecutivo Mercantil Admite. 1 Acdo. Núm. Exp. 294/2026.
Secreto. Providencias Precautorias Oral Mercantil Exhiba Documentos. 1 Acdo. Núm. Exp. 346/2026.
Secreto. Ejecutivo Mercantil 1 Acdo. Núm. Exp. 360/2025.
Secreto. Oral Mercantil Se Tiene por Señalado Domicilio. 1 Acdo. Núm. Exp. 615/2021.
Secreto. Providencias Precautorias Oral Mercantil Recepción de Documentos Destrucción. 1 Acdo. Núm. Exp. 65/2026.
Secreto. Ejecutivo Mercantil Ine Con Inf. 1 Acdo. Núm. Exp. 694/2025.
Secreto. Oral Mercantil Siara Bloqueo. 3 Acdos. en Incidente. Núm. Exp. 746/2024 Inc. Providencias Precautorias.
Secreto. Ejecutivo Mercantil Desistimiento. 1 Acdo. Núm. Exp. 905/2025.
Secreto. Ejecutivo Mercantil Precisa Domicilio. 1 Acdo. Núm. Exp. 984/2025.
Zamora Cervantes Daniela vs. Banco Nacional de México Sa Integrante del Grupo Financiero Banamex. Oral Mercantil Exhibe Traslado. 1 Acdo. Núm. Exp. 1016/2024.
MAL PUBLICADO
Secreto. Ejecutivo Mercantil Prevención no Publ. del 23 Marzo. 1 Acdo. Núm. Exp. 336/2026.
NO PUBLICADO
Secreto. Ejecutivo Mercantil Desechado no Publ. del 23 de Marzo. 1 Acdo. Núm. Exp. 340/2026.
AUDIENCIA
Dragamex S.A. de C.V. vs. Banco Santander México Sa Institución de Banca Múltiple Grupo Financiero Santander México. Acta Minima Oral Mercantil. 1 Audiencia. Núm. Exp. 874/2025.
SENTENCIA DEFINITIVA DEL 24 DE MARZO DEL 2026
Dragamex S.A. de C.V. vs. Banco Santander México Sa Institución de Banca Múltiple Grupo Financiero Santander México. Oral Mercantil Sent. Def. de 18 de Marzo del 2026 1 Núm. Exp. 874/2025

EL SECRETARIO DE ACUERDOS
LIC. RUBÉN RESÉNDIZ SIERRA

SECRETARÍA "C"
ACUERDOS DEL 24 DE MARZO DEL 2026

Alphacredit Capital, S.A. de C.V. Sofom E. N. R vs. Ozeda Medina David. Providencias Precautorias Oral Mercantil Cnbv Informa Levantamiento. 1 Acdo. Núm. Exp. 27/2025.
García García Ma Carmen vs. Axa Seguros S.A. de C.V. Oral Mercantil Prevención. 1 Acdo. Núm. Exp. 338/2026.

SOLO CONSULTA
SOLO CONSULTA
SOLO CONSULTA

Hernández Guerrero Antonia Josefa Jesús. Jurisdiccción Voluntaria Oral Mercantil Desechamiento. 1 Acdo. Núm. Exp. 298/2026.
Honor Technologies de México S.A. de C.V. vs. Cervantes y Cervantes Daniel Kenji. Ejecutivo Mercantil Contesta Cnbv. 1 Acdo. en Incidente. Núm. Exp. 679/2024 Inc. Providencias Precautorias.
Ortiz Laines Ángel Rodrigo vs. Crispín Mercado Juan Israel. Ejecutivo Mercantil Elaborar Cédula. 1 Acdo. Núm. Exp. 249/2026.
Pérez Ortiz Sergio Jesús vs. Martínez Gómez Juan Manuel. Ejecutivo Mercantil Ced. Diligenciada. 1 Acdo. Núm. Exp. 1279/2025.
Secreto. Providencias Precautorias Oral Mercantil Desechamiento. 1 Acdo. Núm. Exp. 337/2026.
Zermeño Abonza María de la Luz vs. Seguros BBVA Bancomer, S.A. de C.V., Grupo Financiero BBVA Bancomer Actualmente BBVA Seguros México, Sociedad Anónima de Capital Variable, Grupo Financiero BBVA México. Oral Mercantil Concluido. 1 Acdo. Núm. Exp. 667/2021.

EL SECRETARIO DE ACUERDOS
LIC. JORGE JESÚS MORALES DAMIÁN

CUADRAGÉSIMO SEGUNDO DE LO CIVIL DE PROCESO ORAL

SECRETARÍA "A"
ACUERDOS DEL 24 DE MARZO DEL 2026

Banco Mercantil del Norte, S.A., Institución de Banca Múltiple, Grupo Financiero Banorte vs. Guzmán Bernal Luis Manuel y Colan Reyes Jair Alexander y Denise Vélez Jazmíne y Vélez Gutiérrez Jenny Rosa y Durán Martínez Jorge Luis y Negrete Becerril José Andrés y Martínez Trejo Jovanny Ulises y Sánchez Roque Juana Cecilia y Ramírez Ramírez Juana Susana y Gamboa Martínez Julia Isabel y Mondragón Vélez Keyla Grace y Pena Chavarría Lizbeth Esperanza y Alcántara Montoya Francisco Javier y Ramírez Villasenor María del Refugio y Muniz Palma Mauricio Gabriel y Muniz Munguía Mauricio Manuel y Hernández Tascon Maximiliano y Reséndiz Pena Natalia Anely y Rodriguez Salomón Pablo Mauricio y Rojo Casillas Paris Michele y Cruz Pachecho Pedro y Robles Herrera Pedro Joaquín y Medina Gallardo Ricardo y Gutiérrez Pérez Roberto Ariel y López Chávez Roberto Carlos y Villegas Carreón Carlos Ignacio y Chavarría Mendoza Ada y García Gómez Alan Gilberto y Lule Cervantes Alan y Lule Ramírez Alfredo y Martínez Gamboa Gamboa Álvaro Omar y Vázquez Rueda Ángel y Vázquez Pacheco Arturo y Peña Chavarría Ashley Guadalupe y González Casillas Ayari Daniela y Ruíz Alvarado Brandon Rogelio y Anaguren Suárez Brayan Josué y Fernández Corral Carlos y Morales Zuniga Itzayana Yareli y Morales Hernández César y Pancoatl Acosta Christian y Alcántara Montoya Daniel Alberto y González Elizarraraz Dodi Yazeth y Silva López Donovan Alejandro y Díaz Tejero Dulce María y Cano Gil Eduardo Oziel y Torchia Nunez Emiliano Francisco y Azacon Daconceica Enio Alexander y García Suárez Fátima Guadalupe y Álvarez Restrepo Felipe. Cump. de Contrato Oralidad Mercantil Desechamiento. 1 Acdo. Núm. Exp. 257/2026.
Banco Regional Sa Ibm Banregio Grupo Financiero Hey Banco vs. Restaurantes el Peladito S.A. de C.V. y Ferrer Somoza Vega Víctor. Ejecutivo Mercantil Oral Mercantil Cumplimineto de Amparo. 1 Acdo. en Amparo. Núm. Exp. 699/2024 Amparo Directo 10-02-26.
BBVA México Sa Institución de Banca Múltiple Grupo Financiero BBVA México vs. Impulsora Sanitas S.A. de C.V. y Maimunn Batish Yuval Zion y Rambam Maimunn Ran Rahamim. Oral Mercantil 1 Acdo. Núm. Exp. 311/2026.
Betancourt Tapia Brenda vs. Banco Azteca Sa Institución de Banca Múltiple. Oral Mercantil Auto de Tramite. 2 Acdos. Núm. Exp. 329/2024.
Distribuidora Liverpool S.A. de C.V. vs. Huesca Ortiz Fernando. Medios Preparatorios a Juic. Oral Mercantil Oralidad Mercantil Aud. Medios Preparatorios. 1 Acdo. Núm. Exp. 219/2026.
Ej Marketing Evolutions S.A. de C.V. vs. Zuno Cruz Jonathan. Ejecutivo Mercantil Oral Oralidad Mercantil Formese Expedientillo. 1 Acdo. en Amparo. Núm. Exp. 539/2025 Amparo 377/2026-II.
Gómez Infante Gustavo vs. Banco Santander México Sa Institución de Banca Múltiple Grupo Financiero Santander México. Oral Mercantil Destrucción. 1 Acdo. Núm. Exp. 277/2026.
González López José Ignacio vs. Grupo Nacional Provincial Sab. Oral Mercantil Aud. Juicio. 1 Acdo. Núm. Exp. 931/2025 Principal.
Hernández Peña Roberto Enrique vs. Chubb Seguros México Sa y Banco Nacional de México Sa Integrante del Grupo Financiero Banamex. Oral Mercantil Recoge Documentos Demandada. 1 Acdo. Núm. Exp. 1003/2024.
Instituto Mexicano del Seguro Social vs. Espínola Cuouh Leydi Josefina. Oral Civil Oficios Busqueda. 1 Acdo. Núm. Exp. 681/2021 Principal.
López Russek Eduardo Edmundo vs. Metlife México S.A. de C.V. Oral Mercantil Aud. Preliminar. 1 Acdo. Núm. Exp. 75/2026.
Madd Systems Sociedad Anónima de Capital Variable vs. Total Play Telecomunicaciones S.A. de C.V. y hoy Total Play Comunicaciones Sapi de C.V. Oral Mercantil Minutas Diligenciadas. 1 Acdo. en Expedientillo. Núm. Exp. 413/2024 Expdllo.
Milk Trading S.A. de C.V. vs. Arlanda S.A. de C.V. Oral Mercantil Acusa Rebeldia. 1 Acdo. en Amparo. Núm. Exp. 239/2024 Amparo Directo.
Ravelo Ochoa Beatriz y García Morales Damián vs. Grupo Nacional Provincial Sab. Oral Civil 1 Acdo. en Amparo. Núm. Exp. 833/2024 Amparo Directo.
Secreto. Ejecutivo Mercantil Minutas Diligenciadas. 1 Acdo. Núm. Exp. 111/2026.
Secreto. Ejecutivo Mercantil Desechamiento. 1 Acdo. Núm. Exp. 279/2026.
Secreto. Ejecutivo Mercantil 1 Acdo. Núm. Exp. 323/2026.
Secreto. Ejecutivo Mercantil Oral Oralidad Mercantil 1 Acdo. Núm. Exp. 343/2026 Principal.
Secreto. Ejecutivo Mercantil Oral Oralidad Mercantil Desechamiento. 1 Acdo. Núm. Exp. 359/2026 Principal.
Secreto. Providencias Precautorias Oral Mercantil 1 Acdo. Núm. Exp. 361/2026 Principal.
Secreto. Ejecutivo Mercantil Auto de Tramite. 1 Acdo. Núm. Exp. 461/2025.
Secreto. Ejecutivo Mercantil Oral Mercantil Auto de Tramite. 1 Acdo. Núm. Exp. 529/2023 Principal.
Secreto. Providencias Precautorias Mercantil Desistimiento Instancia. 1 Acdo. en Expedientillo. Núm. Exp. 591/2024 Expdllo.
Secreto. Ejecutivo Mercantil Se Ordena Oficio. 1 Acdo. Núm. Exp. 617/2025.
Secreto. Ejecutivo Mercantil Oral Mercantil Vista Con Oficio. 1 Acdo. Núm. Exp. 655/2024.
Secreto. Providencias Precautorias Mercantil Auto de Tramite. 1 Acdo. Núm. Exp. 89/2026.
Secreto. Ejecutivo Mercantil Exh. Sin Diligenciar. 1 Acdo. Núm. Exp. 97/2026.
Vergara Paniagua Luis Alfonso vs. BBVA México Sa Institución de Banca Múltiple Grupo Financiero BBVA México. Nul. de Contrato Oralidad Mercantil Auto de Tramite. 2 Acdos. Núm. Exp. 815/2025.
Vigueras Arteaga Xóchitl Leticia vs. Desarrolladora Acultzingo S.A. de C.V. Oral Mercantil Amparo de Tercería. 1 Acdo. en Amparo. Núm. Exp. 679/2023 Amparo Directo Actor 23/03/26.
NO PUBLICADO
Rodríguez Hinojosa Areceli vs. Hammuraby Rubio Néstor Ahmed. Medios Preparatorios a Juic. Ejecutivo Mercantil Oral Oralidad Mercantil 1 Acdo. Núm. Exp. 331/2026.
AUDIENCIA NO PUBLICADA
Sánchez Cabrera César vs. Seguros Afirme S.A. de C.V. Afirme Grupo Financiero. Señala Fecha Aud. Prelim. Oral Mercantil. 1 Audiencia. Núm. Exp. 419/2025.

SENTENCIA DEFINITIVA DEL 24 DE MARZO DEL 2026

González López José Ignacio vs. Grupo Nacional Provincial Sab. Oral Mercantil Sent. Def. 1 Núm. Exp. 931/2025 Principal

EL SECRETARIO DE ACUERDOS
LIC. VÍCTOR MANUEL SILVEYRA GÓMEZ

SECRETARÍA "B"
ACUERDOS DEL 24 DE MARZO DEL 2026

Alixan Textil S.A. de C.V. vs. Bravo Antonio. Ejecutivo Mercantil Oral Mercantil Aclaración. 1 Acdo. Núm. Exp. 518/2024.
Auto Traslados Sin Rodar S.A. de C.V. vs. Primero Seguros S.A. de C.V. Pago de Seguro Oralidad Mercantil Elaborar Cédula. 1 Acdo. Núm. Exp. 42/2026.
BBVA México Sociedad Anónima Institución de Banca Múltiple Grupo Financiero BBVA México vs. Castillo Íñiguez Óscar David. Cump. de Contrato Oralidad Mercantil Desechamiento. 1 Acdo. Núm. Exp. 282/2026.

SOLO CONSULTA
SOLO CONSULTA
SOLO CONSULTA

BBVA México Sociedad Anónima Institución de Banca Múltiple Grupo Financiero BBVA México vs. Mondragón Mondragón Jonathan. Cump. de Contrato Oralidad Mercantil Desechamiento. 1 Acdo. Núm. Exp. 280/2026.

Belmont Hernández Jorge vs. Núñez Olacuaga Miguel Ángel. Oral Mercantil Informe Sat. 4 Acdos. Núm. Exp. 608/2025.

Berenice Jaimes Lozano vs. Fim Tierra Uno S de R L de C.V. Oral Mercantil Hagase Entrega del Cheque. 1 Acdo. Núm. Exp. 62/2021 Tomo II.

Construcciones Obras e Instalaciones S.A. de C.V. vs. Weitz Abitat Missión Critical S de R.L. de C.V. Cump. de Contrato Oralidad Mercantil Informe Justificado. 1 Acdo. en Amparo. Núm. Exp. 1256/2025 Amparo Indirecto 10/03/26.

Flores Guzmán Óscar vs. Covi Montero Siete A.C. Cump. de Contrato Oralidad Civil Recibieron Documentos. 1 Acdo. Núm. Exp. 252/2026.

Gómez Cristóbal Magdalena vs. Ingreditech S de R.L. de C.V. Oral Mercantil Razon Actuarial Emplazamiento. 1 Acdo. Núm. Exp. 52/2026.

Guerrero Esmerado Alma Rosa vs. Cervantes Herrera Jorge. Otros Oralidad Civil 4 Acdos. Núm. Exp. 338/2026.

Hernández Cárdenas José Julio vs. Metaxchange Capital S.A. de C.V. Cump. de Contrato Oralidad Mercantil Expedientillo. 1 Acdo. en Expedientillo. Núm. Exp. 826/2025 Expdllo.

Hernández Hernández Abraham vs. Sport City S.A. de C.V. Oral Civil Aud. Incidental Pasa a Sent. Interlocutoria. 1 Acdo. Núm. Exp. 650/2024.

José María Robles González vs. BBVA Bancomer, S.A. Institución de Banca Múltiple, Grupo Financiero BBVA Bancomer. Oral Mercantil Expedientillo. 1 Acdo. Núm. Exp. 250/2020.

Jso Seguridad Privada S.A. de C.V. vs. Rancho San Luis Pgmx S.A. de C.V. Cump. de Contrato Oralidad Mercantil Razon Actuarial Emplazamiento. 1 Acdo. Núm. Exp. 1352/2025.

Martínez Alvarado Nohemí. Juris. Voluntaria Oral Civil Desechamiento. 1 Acdo. Núm. Exp. 286/2026.

Ortiz José Luis vs. Inmuebles la Patera Sociedad Anónima. Otros Oralidad Civil Prevención. 1 Acdo. Núm. Exp. 340/2026.

Quiroz Beltrán José Rafael vs. Pérez Esparza Enrique su Sucesión y C Director del Registro Público de la Propiedad y del Comercio de la Ciudad de México. Prescrip. Positiva Oralidad Civil Desechamiento. 1 Acdo. Núm. Exp. 276/2026.

Secreto. Ejecutivo Mercantil Exh. Electrónico Sin Diligenciar. 1 Acdo. Núm. Exp. 122/2026.

Secreto. Ejecutivo Mercantil Sin Lugar. 1 Acdo. Núm. Exp. 134/2026.

Secreto. Providencias Precautorias Mercantil Impresión Cnbv. 1 Acdo. Núm. Exp. 1356/2025.

Secreto. Ejecutivo Mercantil Elaborar Cédula. 1 Acdo. Núm. Exp. 192/2026.

Secreto. Ejecutivo Mercantil Exh. Electrónico Sin Diligenciar. 1 Acdo. Núm. Exp. 194/2026.

Secreto. Ejecutivo Mercantil Sicor. 1 Acdo. Núm. Exp. 270/2025.

Secreto. Providencias Precautorias Mercantil 1 Acdo. Núm. Exp. 336/2026.

Secreto. Ejecutivo Mercantil Oral Oralidad Mercantil 1 Acdo. Núm. Exp. 360/2026 Principal.

Secreto. Providencias Precautorias Oral Mercantil Diverso Proveído. 2 Acdos. Núm. Exp. 368/2025.

Secreto. Ejecutivo Mercantil Recibieron Documentos. 1 Acdo. Núm. Exp. 574/2025.

Secreto. Ejecutivo Mercantil Informe Ine. 1 Acdo. Núm. Exp. 842/2025.

Secreto. Resc. de Contrato Oralidad Mercantil Exh. Sin Diligenciar. 1 Acdo. Núm. Exp. 868/2025.

Secreto. Providencias Precautorias Mercantil Sin Lugar a Proveer. 1 Acdo. Núm. Exp. 88/2026.

Secreto. Ejecutivo Mercantil Sicor. 1 Acdo. Núm. Exp. 934/2024.

Secreto. Ejecutivo Mercantil Informe Cnbyv. 1 Acdo. Núm. Exp. 94/2026.

Sofom Inbursa, Sociedad Anónima de Capital Variable, Sociedad Financiera de Objeto Múltiple, Entidad Regulada, Grupo Financiero Inbursa vs. Flores Chavarrieta Arminda. Oral Mercantil Girar Oficios. 1 Acdo. Núm. Exp. 110/2025.

Trejo Cenoz Pedro Miguel su Sucesión vs. Consubanco Sa Institución de Banca, Ultiple. Oral Mercantil Informe Sat. 1 Acdo. Núm. Exp. 262/2023 Tomo II.

Urbina Cerdio Humberto y Urbina Cerdio Jitka vs. Ramírez Ortiz María Guicela y Ramírez Ortiz María Eufracia. Ejecutivo Mercantil Recibieron Documentos. 1 Acdo. Núm. Exp. 76/2026.

Villamil Badillo Rodolfo vs. Zurich Aseguradora Mexicana S.A. de C.V. Otros Oralidad Mercantil Elaborar Cédula. 1 Acdo. Núm. Exp. 530/2025.

Wong Colín Carlos Alberto vs. Ingeniería Matex S.A. de C.V. Cump. de Contrato Oralidad Mercantil Contestación a la Demanda. 1 Acdo. Núm. Exp. 86/2026.

MAL PUBLICADO

Secreto. Ejecutivo Mercantil Cumplimiento. 1 Acdo. Núm. Exp. 694/2025.

AUDIENCIA

Vázquez Cleto Ricardo vs. Banco Santander México Sa Institución de Banca Múltiple Grupo Financiero Santander México. Acta Minima de Aud. de Juic. Dictado de Sent. Oral Mercantil. 1 Audiencia. Núm. Exp. 374/2025.

SENTENCIA DEFINITIVA DEL 24 DE MARZO DEL 2026

Vázquez Cleto Ricardo vs. Banco Santander México Sa Institución de Banca Múltiple Grupo Financiero Santander México. Oral Mercantil Sent. Def. 1 Núm. Exp. 374/2025

EL SECRETARIO DE ACUERDOS
LIC. SERAFÍN SALAZAR TORRES

SECRETARÍA "C"
SIN PUBLICACIÓN

CUADRAGÉSIMO TERCERO DE LO CIVIL DE PROCESO ORAL

SECRETARÍA "A"
ACUERDOS DEL 24 DE MARZO DEL 2026

Alcántara Zavala Mayra del Carmen Vs. Seguros Banorte S.A. de C.V. Grupo Financiero Banorte. Oral Mercantil Vista. 2 Acdos. Núm. Exp. 233/2024.

Alfa Ouya S.A. de C.V. Vs. Vargas Salazar Sara. Oral Civil Desechamiento. 1 Acdo. Núm. Exp. 337/2026.

Avanza Cimentaciones S.A. de C.V. Vs. Iz Arquitectos S.A. de C.V. y Fryso Arquitectos S.A. de C.V. Oral Mercantil Acuerdo. 1 Acdo. Núm. Exp. 479/2021 Tomo II.

Banca Mifel, S.A., Institución de Banca Múltiple, Grupo Financiero M Ifel Vs. Mv Gala Gastronómica, S.A. de C.V. y Morales Vega Andrés y Morales Flores Andrés Javier. Ejecutivo Mercantil Contestación de Demanda. 1 Acdo. Núm. Exp. 131/2026.

Banco Santander México S.A. Institución de Banca Múltiple Grupo Financiero Santander México Vs. Crh Staffing, S.A. de C.V. y Cerda Palacios Ricardo y Delgado Ramírez Norma Alicia. Medios Preparatorios Mercantil Acuerdo. 1 Acdo. Núm. Exp. 173/2023.

Banco Santander México Sa Vs. Surtidora de Materiales Macuspana S.A. de C.V. Medios Preparatorios Mercantil Contestación de Oficio Ine. 2 Acdos. Núm. Exp. 370/2025.

Bd Continental S de R.L. de C.V. Vs. Revueltas Consultores S.A. de C.V. Oral Mercantil Razon Actuarial. 1 Acdo. Núm. Exp. 269/2026.

Chemcontrol de México S.A. de C.V. Vs. Banco Nacional de México Sa Integrante del Grupo Financiero Banamex. Oral Mercantil Se Admite Demanda de Amparo. 1 Acdo. en Amparo. Núm. Exp. 1071/2025 Amparo Directo Parte Dem. 6 Marzo 2026.

Consorcio Periodístico Especializado Peef S.A. de C.V. Vs. Hernández Hernández Aarón. Juris. Voluntaria Civil Auto. 1 Acdo. Núm. Exp. 1159/2025.

Corporativo Laudex Sapi de C.V. Sofom Enr Vs. Calderón Caballero Israel y Calderón Sánchez Fernando Manuel. Oral Mercantil Desahogo de Vista M. P. 1 Acdo. Núm. Exp. 857/2024.

Corporativo Laudex Sapi de C.V. Sofom Enr Vs. García Lourdes Fernández José Arturo y García Lourdes Gutierrez Julio Agustín. Oral Mercantil Auto. 1 Acdo. Núm. Exp. 610/2022.

Cruz Flores Sonia América Vs. Zurich Vida Compañía de Seguros S.A. Oral Mercantil Girar Exhorto. 1 Acdo. Núm. Exp. 1140/2025.

Figueroa Prieto María del Refugio Macrina Vs. Star Haus S.A. de C.V. y Mercedes Benz México S de R.L. de C.V. y Mercedes Benz Internacional S de R.L. de C.V. Oral Civil Auto. 1 Acdo. Núm. Exp. 887/2025.

Intercam Banco S.A., Institución de Banca Múltiple, Intercam Grupo Financiero Vs. Metalurgica Lazcano, Sociedad Anónima de Capital Variable y Díaz Lazcano Rodrigo. Providencias Precautorias Mercantil No Ha Lugar. 1 Acdo. Núm. Exp. 211/2025.

Malanco Ramírez Mariano Vs. Serrano Díaz Marco Antonio. Medios Preparatorios Mercantil Auto. 1 Acdo. Núm. Exp. 41/2026.

Martínez Olvera Martha Vs. Otium Rehabilitación S.A. de C.V. Ejecutivo Mercantil Razon Actuarial. 1 Acdo. Núm. Exp. 674/2024.

Millán Morgan Zaira Vs. Contreras López Karen. Oral Mercantil Ratifique. 1 Acdo. Núm. Exp. 217/2024.

SOLO CONSULTA

Monto Fácil Sociedad Anónima Promotora de Inversión de Capital Variable Sociedad Financiera de Objeto Múltiple Entidad No Regulada Vs. Tenorio Vázquez Miguel. Ejecutivo Mercantil Contestación de Oficio. 1 Acdo. Núm. Exp. 951/2024.
Polyresinas, S.A. de C.V. Vs. Cavazos Sandoval Felipe Gerardo. Ejecutivo Mercantil Oral Mercantil Auto. 1 Acdo. Núm. Exp. 157/2022.
Secreto. Ejecutivo Mercantil Admisión. 1 Acdo. Núm. Exp. 334/2026.
Secreto. Ejecutivo Mercantil Oral Mercantil Requerimiento. 1 Acdo. Núm. Exp. 339/2026.
Secreto. Ejecutivo Mercantil Oral Mercantil Requerimiento. 1 Acdo. Núm. Exp. 340/2026.
Secreto. Ejecutivo Mercantil Oral Mercantil Requerimiento. 1 Acdo. Núm. Exp. 341/2026.
Secreto. Providencias Precautorias Mercantil Ya Ejecutadas. 1 Acdo. Núm. Exp. 51/2026.
Tecnofarma S.A. de C.V. Vs. Lexfarma S.A. de C.V. Ejecutivo Mercantil Razon Actuarial. 1 Acdo. Núm. Exp. 390/2025.
NO PUBLICADO
Zascita de México S.A. de C.V. Vs. Molina Mandujano Ramón. Ejecutivo Mercantil Aclaración. 1 Acdo. Núm. Exp. 959/2025.
AUDIENCIAS
Financiera Sustentable de México S.A. de C.V. Sfp Vs. Daedalus Kanofer Ingeniería S.A. de C.V. Fecha de Aud. Prelim. Oral Mercantil. 1 Audiencia. Núm. Exp. 1209/2025.
Hernández Carranza Jorge Arturo Vs. BBVA México Sa Institución de Banca Múltiple Grupo Financiero BBVA México. Acta Minima de Aud. Prelim. Oral Mercantil. 1 Audiencia. Núm. Exp. 70/2026.

LA SECRETARIA DE ACUERDOS
LIC. GRETA ILIANA GARCÍA ORTIZ

SECRETARÍA "B"
ACUERDOS DEL 24 DE MARZO DEL 2026

Banco Covalto, S.A., Institución de Banca Múltiple Vs. Agrohernandez, S. P. R. de R. L. de C.V. y Barajas Produce, S. P. R. de R. L. de C.V. y Hernández Galván Martha Leticia y Barajas Hernández José y Barajas Hernández Rubén y Barajas Hernández Alejandro y Barajas Cruz Nepamuceno. Ejecutivo Mercantil Acuerdo. 3 Acdos. Núm. Exp. 752/2025.
Banco Santander México Sa Institución de Banca Múltiple Grupo Financiero Santander México Vs. Bolaños Franco Lorena Beatriz y Flores Almanza Raúl Ángel. Ejecutivo Mercantil Suspensión. 1 Acdo. Núm. Exp. 1208/2025.
BBVA Leasing México S.A. de C.V. Vs. Serviseg S.A. de C.V. y Espinosa Boulogne Mario Rafael. Oral Mercantil Rinda Informe Justificado. 3 Acdos. en Amparo. Núm. Exp. 326/2022 Amparo Indirecto 331/2026- I.
BBVA México Sociedad Anónima Institución de Banca Múltiple Grupo Financiero BBVA México Vs. Castro Hernández Jafet Israel. Oral Mercantil Requerimiento. 1 Acdo. Núm. Exp. 336/2026.
BBVA México Sociedad Anónima Institución de Banca Múltiple Grupo Financiero BBVA Vs. Mgm&A Consulting Sociedad Civil y Martínez Ochoa Miguel Ángel y Martínez Fresan Marcos Felipe Rafael. Oral Mercantil Acuerdo. 1 Acdo. en Amparo. Núm. Exp. 836/2024 Amparo 597/2025.
BBVA México, Sociedad Anónima, Institución de Banca Múltiple, Grupo Financiero BBVA México Vs. Jasso Hernández Eufemio. Oral Mercantil Acuerdo. 1 Acdo. en Expedientillo. Núm. Exp. 650/2025 Amparo Indirecto 1445/2025.
Carmona Valis Raúl Vs. Marron Santander Arturo. Oral Civil Expdllo. - Girar Oficio. 1 Acdo. en Expedientillo. Núm. Exp. 752/2021 Expedientillo.
Corporativo Laudex Sapi de C.V. Sofom Enr Vs. Osorio Matadamas Luis y Matadamas Reyes Diana. Oral Mercantil Túrnese. 2 Acdos. Núm. Exp. 238/2024.
Corrales López José Joaquín Vs. Metaxchange Capital S.A. de C.V. Oral Mercantil Prevención. 1 Acdo. Núm. Exp. 335/2026.
Diagnostica Internacional Sociedad Anónima de Capital Variable Vs. Investigación Farmacologica y Biofarmaceutica Sapi de C.V. Oral Mercantil Acuerdo. 1 Acdo. Núm. Exp. 288/2024.
Estafeta Mexicana, S.A. de C.V. Vs. Industrias Plásticas Nyc, S.A. de C.V. Oral Mercantil Acuerdo. 1 Acdo. Núm. Exp. 118/2026.
Ezpawn Management México S. de R. L. de C.V. Vs. Presta Dinero S.A. de C.V. y Hernández Fernández Jorge Felipe. Ejecutivo Mercantil Acuerdo. 4 Acdos. Núm. Exp. 965/2025.
Interpanam S.C. Vs. Banca Mifel Sa Institución de Banca Múltiple Grupo Financiero Mifel. Oral Mercantil No Ampara- Acuse. 1 Acdo. en Amparo. Núm. Exp. 618/2023 Amparo Directo Parte Dem. 16 Octubre 2025.
Montes Dagdug Jéssica Venssa Vs. Grupo Desarrollador Nápoles Arizona S.A. de C.V. y Chavarría Medina Horacio. Oral Mercantil Amparo Directo. 1 Acdo. en Amparo. Núm. Exp. 1112/2025 Amparo Directo Parte Actira 23 Marzo 2026.
Nacional Financiera Sociedad Nacional de Crédito Institución de Banca de Desarrollo como Fiduciaria del Fideicomiso Denominado Fondo para el Desarrollo Social de la Ciudad de México Vs. Camarena López Lorena y Castillo López Blanca Ruth. Oral Mercantil Admite Amparo. 1 Acdo. en Amparo. Núm. Exp. 122/2026 Amparo Directo Parte Actora 4 Marzo 2026.
Nefromedica S.A. de C.V. Vs. Banco Mercantil del Norte S.A. Institución de Banca Múltiple Grupo Financiero Banorte. Oral Mercantil Susp. Definitiva. 1 Acdo. en Amparo. Núm. Exp. 465/2021 Amparo Indirecto 333/2026.
Nefromedica S.A. de C.V. Vs. Banco Mercantil del Norte S.A. Institución de Banca Múltiple Grupo Financiero Banorte. Oral Mercantil Susp. Definitiva. 1 Acdo. Núm. Exp. 465/2021 Segundo Tomo.
Secreto. Ejecutivo Mercantil Acuerdo. 1 Acdo. Núm. Exp. 1026/2024.
Secreto. Ejecutivo Mercantil Oral Mercantil Acuerdo. 1 Acdo. Núm. Exp. 108/2026.
Secreto. Providencias Precautorias Mercantil Girar Oficio. 1 Acdo. Núm. Exp. 182/2026.
Secreto. Ejecutivo Mercantil Admisión. 1 Acdo. Núm. Exp. 298/2026.
Secreto. Providencias Precautorias Mercantil Acuerdo. 1 Acdo. Núm. Exp. 35/2026.
Secreto. Ejecutivo Mercantil Oral Mercantil Sat. 1 Acdo. Núm. Exp. 408/2025.
Secreto. Oral Mercantil Susp. Definitiva. 1 Acdo. en Incidente. Núm. Exp. 650/2025 Providencias Precautorias.
Solís Martínez Edith Vs. Banco Santander México Sa Institución de Banca Múltiple Grupo Financiero Santander México. Ejecutivo Mercantil 1 Acdo. Núm. Exp. 868/2025.
Uvi Tech Sapi de C.V. Vs. Creative Ideas Publishing S.A. de C.V. Oral Mercantil Acuerdo. 2 Acdos. Núm. Exp. 1092/2025.
NO PUBLICADOS
Secreto. Ejecutivo Mercantil Oral Mercantil Acuerdo. 2 Acdos. Núm. Exp. 108/2026.
Secreto. Ejecutivo Mercantil Oral Mercantil Prevención. 1 Acdo. Núm. Exp. 332/2026.
AUDIENCIA
Rabadán Aceves Marco Vs. Excelencia en Comunicaciones y Tecnología, S.A. de C.V. y Castañeda Narvaéz Jorge Eduardo. Acta Minima de Aud. de Juic. Ejecutivo Mercantil Oral Mercantil. 1 Audiencia. Núm. Exp. 1088/2025.

SECRETARIA CONCILIADORA EN FUNCIONES DE SECRETARIA DE ACUERDOS DE CONFORMIDAD CON EL ARTÍCULO 84 DE LA LEY ORGÁNICA DEL PODER JUDICIAL DE LA CIUDAD DE MÉXICO
LIC. LILIA ANGÉLICA GONZÁLEZ MORALES

SECRETARÍA "C"
SIN PUBLICACIÓN

CUADRAGÉSIMO CUARTO DE LO CIVIL DE PROCESO ORAL

SECRETARÍA "A"
ACUERDOS DEL 24 DE MARZO DEL 2026

A C I L México Sociedad Anónima de Capital Variable vs. U V I Tech Sociedad Anónima Promotora de Inversión de Capital Variable. Oral Mercantil Informe 24 Hrs. 2 Acdos. en Amparo. Núm. Exp. 441/2024 Amparo Indirecto por Acil México, S.A. de C.V. 77/2026-II.
Banco Covalto, Sociedad Anónima, Institución de Banca Múltiple vs. Trt Transportes Refrigerados Tornado, S.A. de C.V. y Ramos Méndez Miguel y Ramos Aldo Isaac de Jesús. Ejecutivo Mercantil 1 Acdo. en Incidente. Núm. Exp. 1273/2025 Inc. de Providencias Precautorias.
Banco Nacional de México Sa Integrante del Grupo Financiero Banamex vs. Bosc Marketing Research International S.A. de C.V. y Marín Moguel Óscar Armando. Ejecutivo Mercantil Comprobante de Envio de Exhorto. 1 Acdo. Núm. Exp. 671/2024 Principal.

SOLO CONSULTA

Banco Ve por Más. S.A., Institución de Banca Múltiple, Grupo Financiero Ve por más Actuando como Fiduciario del Fideicomiso Identificado como Banco Ve por más S.A. Fideicomiso 373 vs. Corporativo Hitmaker S. de R. L. de C.V. y Mendívil González David. Otros Oralidad Mercantil 2 Acdos. Núm. Exp. 351/2025 Principal.

Corporativo Laudex Sapi de C.V. Sofom Enr vs. Altamirano Lucero Octavio y Tenorio Espinoza Jacqueline. Ejecutivo Mercantil Acuerdo. 1 Acdo. Núm. Exp. 1145/2025 Principal.

Díaz Sánchez Pasiano vs. Pantus S.A. de C.V. y Salvador de Velasco Vicente. Otros Oralidad Mercantil Admis. Amparo. 1 Acdo. en Amparo. Núm. Exp. 421/2022 Amparo Directo por Díaz Sánchez Pasiano 20/03/26.

Díaz Sánchez Pasiano vs. Pantus S.A. de C.V. y Salvador de Velasco Vicente. Otros Oralidad Mercantil Informe Justificado. 1 Acdo. en Amparo. Núm. Exp. 421/2022 Amparo Directo por Pantus, S.A. de C.V. 13/03/26.

Drebbel, Sapi de C.V. vs. Demar Instaladora y Constructora, S.A. de C.V. Providencias Precautorias Mercantil Remitir Copia Certif. y Oficio Urgente. 1 Acdo. en Amparo. Núm. Exp. 553/2024 Amparo Indirecto 650/2025.

Festividades y Navidad S.A. de C.V. vs. Sánchez Tufiño Sara Alejandra. Otros Oralidad Mercantil 1 Acdo. Núm. Exp. 1295/2025 Principal.

Hernández Alonso Héctor Hugo vs. Centro de Contacto de Servicios S.A. de C.V. y Galindo Domínguez Luis Javier y López Fernández María de Lourdes Luscinda y Fernández Sotelo Ricardo Miguel Agustín Diego y López Fernández María Mercedes. Ejecutivo Mercantil 2 Acdos. Núm. Exp. 615/2025 Principal.

Hernández Caballero Sergio vs. Renoplast S.A. de C.V. Oral Mercantil Acuerdo. 1 Acdo. en Expedientillo. Núm. Exp. 63/2024 Expedientillo.

Hifin Solution S.A. de C.V. vs. Olvera López Naira y Palacios Mora Juan Manuel. Resc. de Contrato Oralidad Mercantil Dada Nueva Cuenta. 1 Acdo. Núm. Exp. 215/2025 Principal.

Instituto Mexicano del Seguro Social vs. Yáñez Hernández Sara. Oral Civil Acuerdo. 1 Acdo. Núm. Exp. 5/2023.

Integral Pharma, S.A. de C.V. vs. Laboratorios Vanquish, S.A. de C.V. Ord. Mercantil Acuerdo. 1 Acdo. Núm. Exp. 475/2020.

Ku Bo Financiero S.A. de C.V. Sfp vs. Hidrogo González Ana María. Cump. de Contrato Oralidad Mercantil 1 Acdo. Núm. Exp. 253/2025 Principal.

Mejía Arellano Beatriz Humbertina vs. Sánchez Yáñez Perla Irma y Infonavit. Otros Oralidad Civil Admite Amparo. 1 Acdo. en Amparo. Núm. Exp. 745/2025 Amparo Directo por Mejía Arellano Beatriz Humbertina D. C. 129/2026-13.

Nacional Financiera Sociedad Nacional de Crédito Institución de Banca de Desarrollo como Fiduciaria en el Fideicomiso para el Ahorro de Energía Eléctrica Fide vs. Román López María Alejandra. Otros Oralidad Mercantil Acuerdo. 1 Acdo. en Expedientillo. Núm. Exp. 415/2023 Expedientillo.

Rebollo Duarte Alberto del Sagrado Corazon. Ejecutivo Mercantil Acuerdo. 1 Acdo. Núm. Exp. 325/2025 Principal.

Secreto. Ejecutivo Mercantil Acuerdo. 1 Acdo. Núm. Exp. 1145/2025 Principal.

Secreto. Providencias Precautorias Mercantil 1 Acdo. Núm. Exp. 1285/2025 Principal.

Secreto. Ejecutivo Mercantil Acuerdo. 1 Acdo. Núm. Exp. 293/2026 Principal.

Secreto. Ejecutivo Mercantil Acuerdo. 1 Acdo. Núm. Exp. 310/2026.

Secreto. Ejecutivo Mercantil Oral Oralidad Mercantil Acuerdo. 1 Acdo. Núm. Exp. 350/2026 Principal.

Secreto. Ejecutivo Mercantil Requerimiento. 1 Acdo. Núm. Exp. 351/2026 Principal.

Secreto. Providencias Precautorias Mercantil Requerimiento. 1 Acdo. Núm. Exp. 353/2026 Principal.

Secreto. Providencias Precautorias Mercantil Acuerdo. 1 Acdo. Núm. Exp. 355/2026 Principal.

Secreto. Ejecutivo Mercantil Oral Oralidad Mercantil Requerimiento. 1 Acdo. Núm. Exp. 361/2026 Principal.

Segreste Pulido Francisco Humberto vs. Banco Nacional de México Sa Integrante de Grupo Financiero Banamex. Ejecutivo Mercantil Oral Oralidad Mercantil 1 Acdo. Núm. Exp. 310/2024 Principal.

Si Vale México S.A. de C.V. vs. Diseño Instalación y Suministro de Equipos de Oficina S.A. de C.V. y Segura Linares Simón Christian y Rodríguez Rodríguez Carlos. Cump. de Contrato Oralidad Mercantil Acta de Aud. Especial. 1 Acdo. Núm. Exp. 341/2023.

Totalenergies Marketing México S.A. de C.V. vs. Estación de Servicio 0156 S.A. de C.V. Otros Oralidad Mercantil 1 Acdo. Núm. Exp. 905/2025 Principal.

Uri Dan vs. Sistemas Especializados Brain, S.A. de C.V. y Cruz Flores Gerardo y Luna Luna Hermenegildo. Ejecutivo Mercantil Oral Mercantil Acuerdo. 1 Acdo. Núm. Exp. 185/2024 Principal Tomo Dos.

MAL PUBLICADO

Banco Covalto, Sociedad Anónima, Institución de Banca Múltiple vs. Trt Transportes Refrigerados Tornado, S.A. de C.V. y Ramos Méndez Miguel y Ramos Aldo Isaac de Jesús. Ejecutivo Mercantil 1 Acdo. en Incidente. Núm. Exp. 1273/2025 Inc. de Providencias Precautorias.

LA SECRETARIA DE ACUERDOS
LIC. GRISELDA CORTÉS BENHUMEA

SECRETARÍA "B"
ACUERDOS DEL 24 DE MARZO DEL 2026

Alcaraz Silva Héctor Alberto Tonathiu vs. Facicasa, S.A. de C.V. Sofom E. N. R. Providencias Precautorias Mercantil Remitir Expedientillo. 1 Acdo. en Expedientillo. Núm. Exp. 554/2023 Expedientillo.

Audio Station & Design S.A. de C.V. vs. Sistema de Mantenimiento y Servicio S.A. de C.V. Cump. de Contrato Oralidad Mercantil Agrega Ced. 1 Acdo. Núm. Exp. 144/2026 Principal.

Banco Nacional de México, Sa, Integrante del Grupo Financiero Banamex vs. Puertas Finas de Madera Montealban, S.A. de C.V. y Tableros y Chapas de Guerrero S.A. de C.V. y Madereria Modelo de México, S.A. de C.V. y Madereria del Bajío S.A. de C.V. y Industrial Maderera Autopista Cuautitlán y Holding Montealban y Borgio Abascal Eloy y Borgio Abascal José Ignacio y Borgio Abascal Alejandro. Ejecutivo Mercantil Audiencia. 1 Acdo. Núm. Exp. 964/2025 Principal.

Banco Santander México Sa Institución de Banca Múltiple Grupo Financiero Santander México vs. Rodríguez Soto Ángel. Ejecutivo Mercantil Oral Oralidad Mercantil Ordena Siara. 1 Acdo. Núm. Exp. 964/2024 Principal.

Castro Villafuerte Josefina su Sucesión vs. Scotiabank Inverlat Sa Institución de Banca Múltiple Grupo Financiero Scotiabank Inverlat y Assurant Vida México S.A. Oral Mercantil por Consentida Resolución. 1 Acdo. en Amparo. Núm. Exp. 136/2024 Amparo Directo por Assurant Vida México, S.A. D. C. 601/2024.

Castro Zamudio Eduardo. No Definido No Definido Informe Justificado. 1 Acdo. en Amparo. Núm. Exp. 1132/2025 Amparo Indirecto Loco por Eduardo Castro Zamudio 793/2024-III.

Cortés Morales María Concepción Guadalupe vs. Vergara Suárez Georgina. Medios Preparatorios Mercantil Recibe Documentos Destrucción. 1 Acdo. Núm. Exp. 246/2026 Principal.

Crédito Único, S.A. de C.V., S. O. F. O. M., E. N. R vs. Vázquez Escalona Isis Lani. Providencias Precautorias Mercantil Autoriza. 2 Acdos. Núm. Exp. 1026/2024 Principal.

Hernández González Ana Cecilia vs. 5m2 Holding, Sociedad Anónima Promotora de Inversión de Capital Variable y Farah Rubiera Edgar José. Providencias Precautorias Mercantil Interpone Recurso de Revisión. 1 Acdo. en Amparo. Núm. Exp. 744/2023 Amparo Indirecto 889/2025-I.

High Quality Integrated Systems S.A. de C.V. vs. Banco Mercantil del Norte Sa Institución de Banca Múltiple Grupo Financiero Banorte. Otros Oralidad Mercantil Admis. Amparo. 1 Acdo. en Amparo. Núm. Exp. 262/2025 Amparo Directo por Banorte, S.A. 20/03/26.

Montaño Bocanegra Verónica vs. Mondragón Piña Janette. Oral Civil Concede Susp. Definitiva. 1 Acdo. en Incidente. Núm. Exp. 10/2023 Inc. de Susp. por Janette Mondragón Piña 255/2026.

Portafolio de Negocios S.A. de C.V., Sofom Er vs. Sam Servicios Integrales a la Geotecnia S.A. de C.V., y Morales Orozco María de Los Ángeles y Antonio Morales Salvador. Providencias Precautorias Mercantil Concluye Juicio. 1 Acdo. Núm. Exp. 52/2025 Principal.

Reséndiz de la Cruz Salvador vs. Miranda García Karina. Ejecutivo Mercantil Oral Oralidad Mercantil Informe Justificado. 1 Acdo. en Amparo. Núm. Exp. 20/2026 Amparo por Salvador Reséndiz de la Cruz 239/2026.

Secreto. Providencias Precautorias Mercantil Recibe Documentos Destrucción. 1 Acdo. Núm. Exp. 226/2026 Principal.

Soluciones Administrativas y Financieras Jb S.A. de C.V. vs. BBVA México Sa Institución de Banca Múltiple. Otros Oralidad Mercantil por Consentida Resolución. 1 Acdo. en Amparo. Núm. Exp. 12/2025 Amparo Directo por BBVA México, S.A. D. C. 441/2025-13.

Unifin Financiera Sab de C.V. vs. Ayala Alpizar Marco Antonio. Resc. de Contrato Oralidad Mercantil Ha Causado Ejecutoria. 2 Acdos. en Amparo. Núm. Exp. 702/2021 Amparo Indirecto por Guillermo Ayala Cid 165/2025-III.

NO PUBLICADOS

SOLO CONSULTA
SOLO CONSULTA
SOLO CONSULTA

Fideicomiso de Administración F/750323 por Conducto de su Fiduciario Banco Mercantil del Norte, S.A., Institución de Banca Múltiple Grupo Financiero Banorte vs. Parque Prendes, S.A. P. I. de C.V. Resc. de Contrato Oralidad Civil No Ha Lugar. 1 Acdo. en Amparo. Núm. Exp. 466/2025 Amparo Directo por Parque Prendes, S.A. P. I. de C.V. 03/03/26.

LA SECRETARIA DE ACUERDOS
LIC. GRISELDA CORTÉS BENHUMEA

SECRETARÍA "C"
ACUERDOS DEL 24 DE MARZO DEL 2026

American Express Company México S.A. de C.V. vs. Monroy Torres Felipe. Cump. de Contrato Oralidad Mercantil Elaborar Cedula. 2 Acdos. Núm. Exp. 977/2025 Principal.

Báeza y Rodríguez Dolores y También Conocida como Dolores Báeza Rodríguez y Dolores Báeza de Peña vs. Andablo San Juan Yolanda. Reiv. Oralidad Civil Devolución Documentos Asunto Concluido. 1 Acdo. Núm. Exp. 607/2022.

Banco Santander México Sa Institución de Banca Múltiple Grupo Financiero Santander México vs. García Ostiguin Marlon Itzair. Ejecutivo Mercantil Oral Oralidad Mercantil Prevención. 1 Acdo. Núm. Exp. 308/2026 Principal.

Banco Santander México Sa Institución de Banca Múltiple Grupo Financiero Santander México vs. Gpaxis Administración Integral S.A. de C.V. y Aguilar Flores Víctor Manuel. Ejecutivo Mercantil Oral Mercantil 1 Acdo. Núm. Exp. 448/2023.

Banco Santander México Sa Institución de Banca Múltiple Grupo Financiero Santander México vs. Rodrigo Acuna Arvizu También Conocido como Rodrigo Acuña Arvizu. Providencias Precautorias Mercantil Copias Certificadas. 1 Acdo. Núm. Exp. 1188/2025 Principal.

Banco Santander México Sa Institución de Banca Múltiple Grupo Financiero Santander México vs. Stilo y Construcciones de México S.A. de C.V. y Fabila Ibarra Adrián. Providencias Precautorias Mercantil Puesta a Disposición. 1 Acdo. Núm. Exp. 707/2021.

BBVA Leasing México S.A. de C.V. vs. Men Oro S de R.L. de C.V. y Tree Hass de México S.A. de C.V. y Méndez Orozco Juan Paulo y Cruz Ruíz Carmen Alicia. Ord. Mercantil Oficio Primera Secretaria. 1 Acdo. Núm. Exp. 259/2024.

BBVA México Sa Institución de Banca Múltiple Grupo Financiero BBVA México vs. Distribuidora y Comercializadora Bossanova S.A. de C.V. y Ortiz Anaya Araceli Guadalupe y Corona Osornio Bernanrdo y Cardona Utrilla Miguel. Ejecutivo Mercantil Oral Mercantil Contesta Oficio. 1 Acdo. Núm. Exp. 87/2024.

Castellanos Santinelli Iker vs. Gómez Contreras Jesús Humberto. Ejecutivo Mercantil Cédula. 1 Acdo. Núm. Exp. 668/2024 Principal.

Chavarría de Paz Sergio vs. Forever S.A. de C.V. Otros Oralidad Mercantil Ratificación. 1 Acdo. Núm. Exp. 158/2025 Principal.

Controladora de Negocios Comerciales, S.A. de C.V. vs. Jiménez de Los Ríos Karen Sareth. Ejecutivo Mercantil Autorización. 1 Acdo. Núm. Exp. 180/2026 Principal.

Corporación H R C S.A. de C.V. vs. Acabados Dn S.A. de C.V. y Caballero Flores Mario Adán. Ejecutivo Mercantil 1 Acdo. Núm. Exp. 838/2025 Principal.

Distribuidora Crisben S.A. de C.V. vs. Kino Metallurgical Group Sapi de C.V. y García Martínez Flavio. Ejecutivo Mercantil Admite Amparo. 1 Acdo. en Amparo. Núm. Exp. 939/2024 Amparo Directo por Distribuidora Crisben, S.A. de C.V. D. C. 160/2026.

Estafeta Mexicana S.A. de C.V. vs. Magno Obras Dupifont. Ejecutivo Mercantil Oral Oralidad Mercantil 1 Acdo. Núm. Exp. 407/2024 Principal.

Ferro Baranda Aldo Ricardo vs. Credix Gs Sociedad Anónima de Capital Variable Sociedad Financiera de Objeto Múltiple Entidad No Regulada Con el Carácter de Acreditante Fiduciaria Fideicomisaria en Primer Lugar y Cedente y Santillán Barragán Alan y Valdovinos Manríquez Ubaldo y Titular de la Notaria Pública 12 de la Ciudad de México y Titular de la Notaria Pública 84 del Estado de México y Directora del Registro Público de la Propiedad y de Comercio de la Ciudad de México. Oral Mercantil Exh. Sin Diligenciar. 1 Acdo. Núm. Exp. 438/2023.

González Huerta Carlos Miguel vs. Arámburu y Zaldívar María del Carmen Guadalupe y González Sapien José Miguel. Prescrip. Positiva Oralidad Civil Oficio de la Sre. 4 Acdos. Núm. Exp. 217/2025 Principal.

Hurtado Mendoza María Alejandra vs. Inmobiliaria Credi S.A. Otros Oralidad Civil Admisorio. 1 Acdo. Núm. Exp. 270/2026 Principal.

Inmobiliaria y Comercial Cerro de la Estrella S.A. de C.V. vs. Servicios y Asesoría de Ajustadores Profesionales S.A. de C.V. y Gómez Paredes Rodolfo. Ejecutivo Mercantil Oral Oralidad Mercantil Devuelve Exhorto. 1 Acdo. Núm. Exp. 39/2025 Principal.

Juárez Corrales Hugo vs. Parada Martínez Alejandra. Ejecutivo Mercantil 2 Acdos. Núm. Exp. 140/2025 Principal.

Kptl México Bank Sociedad Anónima Institución de Banca Múltiple Kapital México Grupo Financiero vs. Sarmiento Concha Filadelfo. Cump. de Contrato Oralidad Mercantil Requerimiento. 1 Acdo. Núm. Exp. 328/2026 Principal.

López López Genaro Antonio vs. Lara Pizano Enrique David. Ejecutivo Mercantil Oficio Sat. 1 Acdo. Núm. Exp. 1190/2025 Principal.

Luna Luna María Remedios Dorotea vs. Banco Azteca Sa Institución de Banca Múltiple. Oral Mercantil Admite Amparo. 1 Acdo. en Amparo. Núm. Exp. 118/2024 Amparo Directo por Banco Azteca, S.A. R. Q. 99/2026 D. C. 168/2026.

Martínez Corona Beatriz vs. Cacao Capital Sapi de C.V. y Bucheli Susarrey Renan y Quijano Puech Pablo. Resc. de Contrato Oralidad Mercantil Puesta a Disposición. 1 Acdo. Núm. Exp. 777/2024 Principal.

Mascarua Urrutia María Enriqueta vs. López Escalante Paola Antonieta. Ejecutivo Mercantil Cump. Voluntario. 1 Acdo. Núm. Exp. 808/2024 Principal.

Portafolio de Negocios, S.A. de C.V., Sofom E. R vs. Aguilar Ortega María Elodia y Otros. Ejecutivo Mercantil Oral Oralidad Mercantil Requerimiento. 1 Acdo. Núm. Exp. 347/2026 Principal.

Riveros Durán Ulrik Dan vs. Camacho Lazalde Mónica Victoria. Resc. de Contrato Oralidad Civil Ordena Cedula. 1 Acdo. Núm. Exp. 49/2026 Principal.

Secreto. Ejecutivo Mercantil Oficio Juzgado 23 Oral Civil. 1 Acdo. Núm. Exp. 289/2026 Principal.

Secreto. Ejecutivo Mercantil Cedula de Notificación. 1 Acdo. Núm. Exp. 378/2024 Principal.

Secreto. Ejecutivo Mercantil Oral Oralidad Mercantil Exh. Virtual. 1 Acdo. Núm. Exp. 59/2026 Principal.

Si Vale México S.A. de C.V. vs. Dapeng Jv 2000 S.A. de C.V. Otros Oralidad Mercantil Oficio del Issste. 3 Acdos. Núm. Exp. 219/2025 Principal.

Yaho Telemarketing & Comunicaciones Sociedad de Responsabilidad Limitada de Capital Variable vs. Becerra Villanueva Yoshitaka Alexander. Oral Mercantil Ordena Cedula. 1 Acdo. Núm. Exp. 109/2023.

SENTENCIAS INTERLOCUTORIAS

Jesús Gil y Salazar Cisneros Yadira vs. Operadora Valzgo S.A. de C.V. Ejecutivo Mercantil 1 Núm. Exp. 17/2025 Principal

Vázquez Torres Román vs. Banco Azteca Sa Institución de Banca Múltiple. Oral Mercantil 1 Núm. Exp. 618/2023

EL SECRETARIO DE ACUERDOS
LIC. GERARDO ULISES GUERRERO BAUTISTA

SOLO CONSULTA

JUZGADOS DE PROCESO ORAL EN MATERIA FAMILIAR

PRIMERO DE PROCESO ORAL EN MATERIA FAMILIAR

SECRETARÍA "A"
ACUERDOS DEL 24 DE MARZO DEL 2026

Alvarado Melo Víctor Israel. Ord. Civil Oral Oral Familiar Desecha No Somos Competente Codigo Nacional. 1 Acdo. Núm. Exp. 591/2026.
Álvarez Silva Héctor vs. Sánchez Tovar Mariela. Ord. Civil Oral Oral Familiar Magda. Admisión Exh. 1 Acdo. Núm. Exp. 474/2026.
Bautista Jardón María de la Luz vs. Ramírez Maldonado Francisco. Ord. Civil Oral Oral Familiar Magda. Emplaza. 1 Acdo. Núm. Exp. 94/2025.
Canseco Basurto Claudia vs. Cruz López Erick. Ord. Civil Oral Oral Familiar Magda. Prev. 1 Acdo. Núm. Exp. 607/2026.
Escobar Flores Marco Vinicio vs. Martínez Segovia Blanca Maritza. Ord. Civil Oral Oral Familiar Magda. Destrucción. 1 Acdo. Núm. Exp. 14/2026.
Galicia López Ariana vs. Romero Rodríguez Luis Antonio. Juic. Oral de Filia. Oral Familiar Magda. Imss. 1 Acdo. Núm. Exp. 201/2024.
Gómez Fernández Stephanie Maricela vs. Bolaños Nazario Efraín. Ord. Civil Oral Oral Familiar 1 Acdo. en Incidente. Núm. Exp. 1624/2024 Incidente.
Gutiérrez Reséndiz Adrián Bernabé vs. Gutiérrez Cruz Alberto. Juic. Oral de Filia. Oral Familiar Magda. Destrucción. 1 Acdo. Núm. Exp. 2247/2025.
Heredia Saucedo Vicente Martín vs. Lira Aguilar Ma Isabel. Ord. Civil Oral Oral Familiar Magda. Revoca y Autoriza. 3 Acdos. Núm. Exp. 1457/2024.
Hernández Ibarra Ana Yelli vs. Mandujano Ceja Jonatan. Ord. Civil Oral Oral Familiar Magda. Ced S Dilig. 1 Acdo. Núm. Exp. 1117/2024.
Hernández Valdez Guillermo vs. Quintana Hernández María Guadalupe. Ord. Civil Oral Oral Familiar Magda. Ced S Dilig. 1 Acdo. Núm. Exp. 970/2025.
López Encinas Brenda vs. Escalona Vargas Ángel. Ord. Civil Oral Oral Familiar Magda. Ced S Dilig. 1 Acdo. Núm. Exp. 210/2026.
López Flores Ana María vs. Apanco del Prado Simón. Ord. Civil Oral Oral Familiar Magda. Realizar Ced. 1 Acdo. Núm. Exp. 1451/2025.
López de Labastida Óscar Armando vs. Marisol Belén Soria Maldonado. Juic. Oral de Filia. Oral Familiar. 1 Acdo. en Seccion_De_Ejecución. Núm. Exp. 314/2015 Vía de Apremio.
Manjarrez Montaño Lariza Ruth vs. Diego Castilla Roberto. Ord. Civil Oral Oral Familiar Magda. Realizar Ced. 1 Acdo. Núm. Exp. 1931/2025.
Martínez Victoria Rubén Sandro vs. Cortés Hernández Yocelyn Vianey. Ord. Civil Oral Oral Familiar Magda. Ced S Dilig. 1 Acdo. Núm. Exp. 1407/2025.
Mizrahi Ambe Ivonne vs. Dumani Mustri Salomón. Juic. Oral de Filia. Oral Familiar Magda. Ced Dilig. 1 Acdo. Núm. Exp. 944/2021.
Morales Esquivel Aurelio. Ord. Civil Oral Oral Familiar Magda. Realizar Oficio. 1 Acdo. Núm. Exp. 251/2025.
Morales Panes Jovita y Olivares González José Armando. Ord. Civil Oral Oral Familiar Admisión en Desahogo. 1 Acdo. Núm. Exp. 494/2026.
Moreno García Giovanni vs. Rodríguez Kubota Mayra Fabiola y Mayen Vargas Fernando. Juic. Oral de Filia. Oral Familiar Magda. Razon. 1 Acdo. Núm. Exp. 2221/2025.
Porcayo González Alfredo y Rivera Ramírez Carlos Iván. Ord. Civil Oral Oral Familiar Dada Cuenta. 1 Acdo. Núm. Exp. 57/2025.
Ramírez Bonilla Néstor vs. Padilla Zúñiga Judith Daniela Abigail. Juic. Oral de Filia. Oral Familiar Admisión en Desahogo. 1 Acdo. Núm. Exp. 471/2026.
Reyes López Brenda Viridiana vs. Nieto Guerrero Miguel de Jesús. Ord. Civil Oral Oral Familiar 1 Acdo. Núm. Exp. 1071/2025.
Rocha Parra Marlen vs. Almazán Durán Martín Guillermo. Ord. Civil Oral Oral Familiar Magda. Realizar Ced. 1 Acdo. Núm. Exp. 1991/2025.
Rodríguez Aranda Beatriz vs. Nieto Pedro. Ord. Civil Oral Oral Familiar Magda. Falta Traslado. 1 Acdo. Núm. Exp. 167/2025.
Ruíz Álvarez Velia vs. Mariaca Bautista Armando. Ord. Civil Oral Oral Familiar Magda. Prev. 1 Acdo. Núm. Exp. 614/2026.
Salais Reséndiz Roberto. Juris. Voluntaria Familiar 1 Acdo. Núm. Exp. 191/2025.
Sánchez Huerta José Melesio vs. Pina Rosas Nayeli Jazmín. Juic. Oral de Filia. Oral Familiar Magda. Ced. 1 Acdo. en Seccion_De_Ejecución. Núm. Exp. 961/2018 Bis. 1 Vía de Apremio.
Sandoval Martínez Félix Sebastián vs. Cadena González Mitzi. Ord. Civil Oral Oral Familiar Magda. Destrucción. 1 Acdo. Núm. Exp. 387/2026.
Secreto. Juris. Voluntaria Familiar Magda. Prev. 1 Acdo. Núm. Exp. 610/2026.
Serna Thome Cornelio Alejandro vs. Quijano Lozano Belinda. Ord. Civil Oral Oral Familiar Magda. Realizar Ced. 1 Acdo. Núm. Exp. 2417/2025.
Villanueva Pérez Felipe vs. Salinas González Ivonne Nancy. Ord. Civil Oral Oral Familiar Magda. Realizar Ced. 1 Acdo. Núm. Exp. 1004/2025.
Villegas Ramírez Aurora vs. Villavelazquez Rodríguez Humberto. Ord. Civil Oral Oral Familiar Magda. Prev. 1 Acdo. Núm. Exp. 611/2026.
AUDIENCIAS
Rojas Rodríguez Yolanda. Acta Mínima Juris. Voluntaria Familiar. 1 Audiencia. Núm. Exp. 1740/2024.
Sánchez Isidro Fidencio vs. Lozano Monroy Pamela Samantha. Acta Mínima Juic. Oral de Filia. Oral Familiar. 1 Audiencia. Núm. Exp. 1114/2024.
SENTENCIA DEFINITIVA DEL 24 DE MARZO DEL 2026
Sánchez Isidro Fidencio vs. Lozano Monroy Pamela Samantha. Juic. Oral de Filia. Oral Familiar 1 Núm. Exp. 1114/2024

EL SECRETARIO JUDICIAL
LIC. EDGARDO VICTORINO GARCÍA FIGUEROA

SECRETARÍA "B"
ACUERDOS DEL 24 DE MARZO DEL 2026

Acevedo Guzmán Ángela vs. Eva Yazmín Rossette Pérez. Ord. Civil Oral Oral Familiar Cedula Sd. 1 Acdo. Núm. Exp. 28/2021.
Almazán Enríquez Manuel Alejandro y Martín Ordóñez Rosa Irene. Ord. Civil Oral Oral Familiar Prevención M. 1 Acdo. Núm. Exp. 615/2026.
Amado González Fryda Sarahit vs. Leyte Carmona Ramón Israel. Ord. Civil Oral Oral Familiar Prevención. 1 Acdo. Núm. Exp. 612/2026.
Arrieta Martínez Stephanie vs. De la Cruz Mendoza José Luis. Juic. Oral de Filia. Oral Familiar 1 Acdo. Núm. Exp. 8/2022.
Blanco Escamilla Vida Laura vs. Ramírez Cruz Marcos. Ord. Civil Oral Oral Familiar Acuerdo. 1 Acdo. Núm. Exp. 355/2026.
Caballero Nava Karina Aseret vs. Durán Martínez Carlos Jesús. Ord. Civil Oral Oral Familiar Cedula Sd. 1 Acdo. Núm. Exp. 1750/2025.
Cárdenas Zertuche Patricia vs. C Director General del Registro Civil de la Ciudad de México. Ord. Civil Oral Oral Familiar 1 Acdo. Núm. Exp. 120/2026.
Castro Gutiérrez Cecilia vs. Flores Ibáñez Sergio. Ord. Civil Oral Oral Familiar Garantía. 2 Acdos. Núm. Exp. 998/2025.
Flores Montellano María Fernanda vs. González Rodríguez Eduardo Daniel. Ord. Civil Oral Oral Familiar Acuerdo. 1 Acdo. Núm. Exp. 280/2026.
Guzmán Valencia Jonathan Rafael vs. Largo Camargo Loren Dayana. Ord. Civil Oral Oral Familiar 1 Acdo. Núm. Exp. 485/2026.
Hernández García Francisco Javier vs. Soriano Reyes Dora María. Ord. Civil Oral Oral Familiar Cedula Sd. 1 Acdo. Núm. Exp. 2065/2025.
Hernández Salazar Karina vs. Silva Chávez Rodrigo Alonso. Ord. Civil Oral Oral Familiar Acuerdo. 1 Acdo. Núm. Exp. 2162/2025.
Limón García Mirna Xóchitl vs. Reyes Sánchez Yeimi. Ord. Civil Oral Oral Familiar Acta Minima Preliminar. 1 Acdo. Núm. Exp. 520/2022.
Marcial García Gabriela Alejandra vs. Ángeles Ángel Leonardo Daniel. Ord. Civil Oral Oral Familiar Prevención. 1 Acdo. Núm. Exp. 608/2026.
Martínez Mendoza Alejandra vs. Santiago Santiago Hermilo. Ord. Civil Oral Oral Familiar Prevención. 1 Acdo. Núm. Exp. 618/2026.
Mejía Guzmán Jéssica vs. Solís Carrillo Said. Ord. Civil Oral Oral Familiar Acuerdo. 1 Acdo. Núm. Exp. 155/2025.
Narciso Lorenzo María vs. Navarrete Nava J Ismael. Ord. Civil Oral Oral Familiar Acuerdo. 1 Acdo. Núm. Exp. 2258/2025.
Ordaz Díaz Mario vs. Jiménez Cabello Juana. Ord. Civil Oral Oral Familiar Acuerdo. 1 Acdo. Núm. Exp. 1125/2024.
Pérez Alicia. Juris. Voluntaria Familiar Acuerdo. 1 Acdo. Núm. Exp. 922/2023.
Rodríguez Arévalo Rosalío y Rodríguez Arévalo Gloria Leticia. Ord. Civil Oral Oral Familiar Destrucción. 1 Acdo. Núm. Exp. 428/2026.
Rojas Tirado Kattya Dafne y Gómez Fierros Erick. Ord. Civil Oral Oral Familiar Acdo. Exhorto. 1 Acdo. Núm. Exp. 935/2025.
Rosas Vivar Ana Laura vs. Jiménez Cruz David. Ord. Civil Oral Oral Familiar Actora Inegi. 1 Acdo. Núm. Exp. 192/2026.
Sánchez Geovany vs. Pérez Ruíz David Ezequiel. Ord. Civil Oral Oral Familiar Cedula de Emplaz. 1 Acdo. Núm. Exp. 112/2025.
Segura Morales Aarón Samuel vs. Sepeda Montes de Oca Yoselin. Ord. Civil Oral Oral Familiar Prevención. 1 Acdo. Núm. Exp. 605/2026.
Sevilla Chávez Juana Lizbeth vs. Estrada Pérez Christian Armando. Ord. Civil Oral Oral Familiar 1 Acdo. Núm. Exp. 488/2026.
Sistema para el Desarrollo Integral de la Familia de la Ciudad de México vs. Ramos Mauricio José Adán y Pérez Gómez Maura y Mauricio Hernández Rebeca y Pérez Alfaro Maurilio y Gómez Morales Serafina y Ramos Hernández Maurilio. Juic. Oral Especial de Pérd. de la Patria Potest. Oral Familiar Acuerdo. 1 Acdo. Núm. Exp. 662/2022.

SOLO CONSULTA
SOLO CONSULTA
SOLO CONSULTA

Tolentino Álvarez Miriam. Ord. Civil Oral Oral Familiar 1 Acdo. Núm. Exp. 1162/2024.

NO PUBLICADOS

García Serrano José Luis vs. Vital García Anayelli. Ord. Civil Oral Oral Familiar Acta Minima. 1 Acdo. Núm. Exp. 1222/2025.

Hernández Tecan Rita vs. Guzmán Hernández Julio Ángel. Ord. Civil Oral Oral Familiar no Publ. del 23/03/2026. 1 Acdo. Núm. Exp. 472/2026.

Morales Banda Leylane vs. Méndez Osorio Ricardo. Ord. Civil Oral Oral Familiar no Publ. del 23/03/2026. 1 Acdo. Núm. Exp. 475/2026.

Morales Lara Manuel vs. Hernández Hernández Roberta. Ord. Civil Oral Oral Familiar no Publ. del 23/03/2026. 1 Acdo. Núm. Exp. 1172/2024.

SENTENCIA DEFINITIVAS NO PUBLICADA DEL 24 DE MARZO DEL 2026

García Serrano José Luis vs. Vital García Anayelli. Ord. Civil Oral Oral Familiar 1 Núm. Exp. 1222/2025

LA SECRETARIA JUDICIAL POR MINISTERIO DE LEY
LIC. TULA LUISA FERNANDA BÁRCENA HERNÁNDEZ

SECRETARÍA "C"
ACUERDOS DEL 24 DE MARZO DEL 2026

. Oral Familiar Certificación. 1 Acdo. Núm. Exp. 3333/2025 Bis. 1 Exp. Administrativo.

Ale Enríquez Naify vs. Serrano Amézquita Daniel. Ord. Civil Oral Oral Familiar Computo R. 1 Acdo. Núm. Exp. 1683/2025.

Amézcua Capetillo Judith Guadalupe vs. Garduño Santillán José de Jesús. Ord. Civil Oral Oral Familiar Cedu Sin Diligenciar R. 1 Acdo. Núm. Exp. 1899/2025.

Ángel Espíndola Francisca vs. C Director General del Registro Civil de la Ciudad de México. Ord. Civil Oral Oral Familiar Devoluición Documentos R. 1 Acdo. Núm. Exp. 1836/2024.

Arroyo García Anallely y Suárez Martínez José Antonio. Ord. Civil Oral Oral Familiar Exh. R Turno. 1 Acdo. Núm. Exp. 89/2025.

Balderas Cruz Jorge Antonio vs. Canales González Aurelia. Ord. Civil Oral Oral Familiar 1 Acdo. Núm. Exp. 1930/2025.

Cárdenas Rivera Ricardo vs. Ramírez Solano Magdalena. Ord. Civil Oral Oral Familiar Cedu Sin Diligenciar R. 1 Acdo. Núm. Exp. 1763/2024.

Castillo Meléndez Jorge vs. García Jiménez Nadia. Ord. Civil Oral Oral Familiar Computo R. 1 Acdo. Núm. Exp. 1976/2025.

Castro Torres Ana Karen y Erik Iván Rodríguez Peralta. Oral Familiar Revocación y Autr. R. 1 Acdo. Núm. Exp. 139/2017 Bis. 1 Vía de Apremio.

Chávez Romero Adriana vs. Romo González Eduardo. Ord. Civil Oral Oral Familiar Cedu Sin Diligenciar R. 1 Acdo. Núm. Exp. 1966/2025.

Cisneros Basurto Emma Verónica y Martínez Elizalde José Ricardo. Ord. Civil Oral Oral Familiar Desechamiento R. 1 Acdo. Núm. Exp. 149/2026.

Contreras Bautista Sandra Angélica vs. Laguna Villanueva Juan Carlos. Ord. Civil Oral Oral Familiar Computo R. 1 Acdo. Núm. Exp. 1816/2025.

Duarte Amador Armando Donato vs. Orozco Juárez Alinne. Ord. Civil Oral Oral Familiar Exh. Sin Diligenciar. 1 Acdo. Núm. Exp. 2333/2025.

Esquivel Mañón Miguel Ángel vs. Tepetitla Tapia Ma del Socorro. Ord. Civil Oral Oral Familiar Cedu Sin Diligenciar R. 1 Acdo. Núm. Exp. 2149/2025.

Flores Chávez Elizabeth vs. Martínez Covarrubias Juan Carlos. Ord. Civil Oral Oral Familiar Contestación de Oficio R. 1 Acdo. Núm. Exp. 2269/2025.

Flores Mejía Mario vs. Valencia Hernández Ma Félix. Ord. Civil Oral Oral Familiar 2 Acdos. Núm. Exp. 1229/2025.

Flores Villamil Gerardo vs. Rojas Tapia Mónica Minerva. Ord. Civil Oral Oral Familiar mal Publicado. 1 Acdo. en Otros. Núm. Exp. 1730/2024 Incidente.

García García Anayeli vs. Cruz López Edgar. Juic. Oral de Filia. Oral Familiar Exh. R Turno. 1 Acdo. Núm. Exp. 169/2026.

Gómez Castro Hilda vs. Soto Mendoza Roberto. Ord. Civil Oral Oral Familiar Cedu Sin Diligenciar R. 1 Acdo. Núm. Exp. 889/2025.

Gómez Reyes Pablo vs. De la Rosa Ramos Silvia Francisca. Ord. Civil Oral Oral Familiar Contestación de Oficio R. 3 Acdos. Núm. Exp. 1799/2024.

González Granada Cinthia Lorena vs. Ramos Hernández Mauricio. Ord. Civil Oral Oral Familiar Se Ordena Emplaz. Turno R. 1 Acdo. Núm. Exp. 190/2026.

González Juárez Omar vs. Guerrero Filoteo Stephanie. Ord. Civil Oral Oral Familiar Copias Certificadas R. 1 Acdo. Núm. Exp. 433/2025.

Guisado Pineda Mayrin Naomi vs. Cen Álvarez Erick Felipe. Juic. Oral de Filia. Oral Familiar Contestación de Oficio R. 1 Acdo. Núm. Exp. 839/2024.

Guitrón Camacho José Tomás. Juris. Voluntaria Familiar Fecha de Aud. R. 1 Acdo. Núm. Exp. 2376/2025.

Heredia Romero Sandra Elizabeth vs. García Castillo Andrés. Ord. Civil Oral Oral Familiar Se Ordena Emplaz. Turno R. 1 Acdo. Núm. Exp. 2416/2025.

Hernández Hernández Melitón vs. Vera García Elizabeth. Ord. Civil Oral Oral Familiar 1 Acdo. Núm. Exp. 1953/2024.

Hernández Meza Dulce Miriam vs. Islas Casas Sergio. Ord. Civil Oral Oral Familiar Devoluición Documentos R. 1 Acdo. Núm. Exp. 133/2026.

Hernández Molina Paola y Edson Romario Pérez Paredes. Oral Familiar Cedu Sin Diligenciar R. 2 Acdos. Núm. Exp. 546/2020.

Hidalgo Hernández Benita vs. Silva Gómez Diego. Ord. Civil Oral Oral Familiar Cedu Sin Diligenciar R. 1 Acdo. Núm. Exp. 2236/2025.

Hinojosa Rodríguez Martha Berenice vs. Guzmán de la Cruz Pablo. Ord. Civil Oral Oral Familiar Garantía. 1 Acdo. Núm. Exp. 873/2025.

Huerta Herrera Martha. Juris. Voluntaria Familiar Deberá Estarse R. 1 Acdo. Núm. Exp. 406/2026.

Jiménez Morales Norma Angélica y Víctor Manuel Aparicio Robles. Oral Familiar Cedu Sin Diligenciar R. 2 Acdos. Núm. Exp. 669/2017.

León Durán Alexis Miguel vs. Tello Mora Adriana. Ord. Civil Oral Oral Familiar Cedu Sin Diligenciar R. 1 Acdo. Núm. Exp. 226/2026.

Maqueo Zarza Ricardo vs. Zambrano Martínez Yolanda. Ord. Civil Oral Oral Familiar Cedu Sin Diligenciar R. 1 Acdo. Núm. Exp. 1063/2025.

Martín Nájera William vs. González Sandoval Sarahi Alexia. Ord. Civil Oral Oral Familiar Rebeldia y Sent. R. 1 Acdo. Núm. Exp. 156/2026.

Martínez Torres Manuel Alberto y González del Valle Aurora. Especial Familiar Cedu Sin Diligenciar R. 1 Acdo. en Cuadernillo. Núm. Exp. 1036/2023 Vía de Apremio III.

Medina Martínez María Guadalupe vs. Mata Flores Eduardo. Ord. Civil Oral Oral Familiar Dada Cuenta R. 1 Acdo. Núm. Exp. 353/2025.

Mier Alfaro Armando vs. Piceno de la Rosa Norma Alicia. Ord. Civil Oral Oral Familiar Cedu Sin Diligenciar R. 1 Acdo. Núm. Exp. 919/2025.

Morales Martínez Angélica Noemí vs. Reyes Jaramillo Pedro. Ord. Civil Oral Oral Familiar Deberá Estarse R. 1 Acdo. Núm. Exp. 2519/2025.

Morales Torres Xochiquiahuitl Alicia vs. Orozco Mendoza Edwin Alberto. Ord. Civil Oral Oral Familiar Se Ordena Emplaz. Turno R. 1 Acdo. Núm. Exp. 2530/2025.

Murillo Peralta Aída vs. Luque Ancona Carlos Alberto. Oral Familiar Órdenes de Protección Oral Familiar 1 Acdo. en Otros. Núm. Exp. 91/2026.

Pérez Cervantes Diana Medelyn vs. Zambrano Rodríguez Jorge Alberto. Ord. Civil Oral Oral Familiar Minuta R. 1 Acdo. Núm. Exp. 1030/2024.

Plascencia Ibarra Priscila vs. Rivera Granados Jorge Armando. Oral Familiar Comparecencia de Violencia. 1 Acdo. en Otros. Núm. Exp. 101/2026.

Quezada Contreras Leticia y José Félix Corral Morales. Oral Familiar Se Ordena Notif. R. 1 Acdo. Núm. Exp. 273/2019.

Ramírez Rocha Yoshira vs. Piña Cruz Ludwig. Juic. Oral de Filia. Oral Familiar Se Ordena Oficio R. 1 Acdo. Núm. Exp. 1453/2024.

Ramos Sánchez Elvira y Luis Ricardo Torres Millán. Oral Familiar Minuta R. 1 Acdo. Núm. Exp. 386/2017.

Rivero Medel Guadalupe Brigitte. Juris. Voluntaria Familiar Se Ordena Emplaz. Turno R. 1 Acdo. Núm. Exp. 116/2026.

Rojas Nápoles Jesús vs. Ruíz López Conchita Esmeralda. Ord. Civil Oral Oral Familiar Requerimiento Uga R. 1 Acdo. Núm. Exp. 316/2025.

Ruíz González Alan Uriel vs. Saldívar Mares Cecilia Sarai. Ord. Civil Oral Oral Familiar Se Ordena Emplaz. Turno R. 1 Acdo. Núm. Exp. 2093/2025.

Sánchez Guerrero Beatriz vs. Giles Salgado Paulino. Ord. Civil Oral Oral Familiar Computo R. 1 Acdo. Núm. Exp. 1360/2025.

Sánchez Jiménez Amairani vs. Corona Cortés Edgar Omar. Ord. Civil Oral Oral Familiar Computo R. 1 Acdo. Núm. Exp. 2499/2025.

Sánchez Valdemar Erick Fernando vs. Del Razo Pérez Santa Aruy. Ord. Civil Oral Oral Familiar Computo R. 1 Acdo. Núm. Exp. 1443/2024.

Santillán Jiménez José Nicolás vs. Alanís Montes Esperanza. Ord. Civil Oral Oral Familiar Auto 1. 1 Acdo. Núm. Exp. 1489/2025.

Silva Torres Francisco Ignacio y Scott Algara Félix Manuel. Ord. Civil Oral Oral Familiar Computo R. 1 Acdo. Núm. Exp. 463/2023.

Soto Gutiérrez Francisco vs. García Hernández Juana. Ord. Civil Oral Oral Familiar Cedu Sin Diligenciar R. 1 Acdo. Núm. Exp. 1623/2024.

Tena Fernández Georgina Morella María. Juris. Voluntaria Familiar Copias Certificadas R. 1 Acdo. Núm. Exp. 769/2025.

Trujillo Rosales Ana Julieta vs. Ruíz Quiroz Víctor. Ord. Civil Oral Oral Familiar Cedu Sin Diligenciar R. 1 Acdo. Núm. Exp. 1073/2024.

Vélez Montaño Miguel Ángel Nemesio vs. Karmooch Guzmán Alejandra. Ord. Civil Oral Oral Familiar Contestación de Oficio R. 1 Acdo. en Incidente. Núm. Exp. 983/2024 Cuadernillo.

Vidal Flores Ernesto Michael y Boullosa Boullosa Patricia. Ord. Civil Oral Oral Familiar Exh. R Turno. 1 Acdo. Núm. Exp. 1303/2025.

Zenteno Álvarez Imelda. Juris. Voluntaria Familiar Copias Certificadas R. 1 Acdo. Núm. Exp. 1536/2024.

De la Paz Rodríguez Mónica vs. Rubio Martínez César. Ord. Civil Oral Oral Familiar Exh. Sin Diligenciar R. 1 Acdo. Núm. Exp. 1593/2024.

SOLO CONSULTA
SOLO CONSULTA
SOLO CONSULTA

NO PUBLICADOS
Aguilar Castillo Norberto vs. Ventura López Rosa María. Ord. Civil Oral Oral Familiar Se Ordena Oficio R. 1 Acdo. en Cuadernillo. Núm. Exp. 1103/2024 Incidente.
Calderón González Jacqueline Alejandra vs. Otero Ríos Rubén Emmanuel. Ord. Civil Oral Oral Familiar 1 Acdo. Núm. Exp. 316/2026.
Coello Pérez Sugeili vs. Hernández López César Augusto. Ord. Civil Oral Oral Familiar Contestación de Oficio R. 1 Acdo. Núm. Exp. 129/2026.
García Castillo Kevin Rodrigo vs. C Director General de Registro Civil de la Ciudad de México y Muñoz Cruz Marisol Aremi. Ord. Civil Oral Oral Familiar No Autorizaciones R. 1 Acdo. Núm. Exp. 1796/2024.
García Martínez María Fernanda vs. Yáñez Delgado Omar Alexis. Juic. Oral Especial de Pérd. de la Patria Potest. Oral Familiar 1 Acdo. Núm. Exp. 1413/2024.
González Vargas Jorge Luis. Juris. Voluntaria Familiar 1 Acdo. Núm. Exp. 176/2026.
Hinojosa Venegas María Concepción. Juris. Voluntaria Familiar Archivado R. 1 Acdo. Núm. Exp. 1753/2024.
Iniestra Bustamante José Luis vs. López Flores Lizbeth. Juic. Oral de Filia. Oral Familiar Requerimiento Uga R. 1 Acdo. Núm. Exp. 1430/2024.
León Monroy Ivet y Moya León Ana Luisa. Ord. Civil Oral Oral Familiar 1 Acdo. en Expedientillo. Núm. Exp. 16530/2025.
López Aguilar Claudia Fabiola y Castro Santos César Rodimiro. Ord. Civil Oral Oral Familiar Desechamiento por No Desahogar. 1 Acdo. Núm. Exp. 2023/2025.
López Pérez Froylan vs. Ortiz Maldonado Luisa Inés. Ord. Civil Oral Oral Familiar Se Ordena Emplaz. Turno R. 1 Acdo. Núm. Exp. 716/2025.
Mendoza Ortiz Abel Jonathan vs. Corona Morales Andrea Deyaneira. Juic. Oral Especial de Pérd. de la Patria Potest. Oral Familiar Requerimiento Uga R. 1 Acdo. Núm. Exp. 1669/2025.
Pérez Mendoza Brenda vs. Peña Bonilla Juan Osvaldo. Juic. Oral de Filia. Oral Familiar Contestación de Oficio R. 1 Acdo. Núm. Exp. 979/2023.
Ramírez Garduño José Enrique vs. Rodríguez Reynosa María José. Ord. Civil Oral Oral Familiar Se Ordena Emplaz. Turno R. 1 Acdo. Núm. Exp. 1066/2025.
Ramírez Rocha Yoshira vs. Piña Cruz Ludwig. Juic. Oral de Filia. Oral Familiar Contestación de Oficio R. 1 Acdo. Núm. Exp. 1453/2024.
Rivera Zuriaga Mayra Patricia vs. Cirino Rosales Gómez. Oral Familiar 1 Acdo. Núm. Exp. 83/2019.
Sánchez Valentín vs. Aguilar Calderón Angélica Leticia. Ord. Civil Oral Oral Familiar Exh. Sin Diligenciar. 1 Acdo. Núm. Exp. 103/2025.
Sistema Nacional para el Desarrollo Integral de la Familia vs. Meza González Jesús y Gallegos Licea Joceline Alejandra y Gallegod Lara Antonio y Licea Romero María Luisa. Juic. Oral Especial de Pérd. de la Patria Potest. Oral Familiar Se Ordena Edictos. 1 Acdo. Núm. Exp. 1269/2024.
Vargas Chanes Ian vs. Mendoza Andrade María del Carmen. Ord. Civil Oral Oral Familiar Pasar a Sent. R. 1 Acdo. Núm. Exp. 1369/2025.
Velázquez Gibraltar Claudia vs. Velázquez García Benito. Ord. Civil Oral Oral Familiar 1 Acdo. Núm. Exp. 86/2025.
AUDIENCIA
Ruíz Gómez Elizabeth. Aud. de Juic. R Juris. Voluntaria Familiar. 1 Audiencia. Núm. Exp. 849/2025.
NO PUBLICADO
Sánchez Valdemar Erick Fernando vs. Del Razo Pérez Santa Aruy. Ord. Civil Oral Oral Familiar Rebeldia y Sent. R 1 Núm. Exp. 1443/2024
SENTENCIA DEFINITIVA DEL 24 DE MARZO DEL 2026
Ruíz Gómez Elizabeth. Juris. Voluntaria Familiar Sent. Def. 1 Núm. Exp. 849/2025

EL SECRETARIO JUDICIAL
LIC. JOSÉ LUIS GARCÍA CAMARILLO

SEGUNDO DE PROCESO ORAL EN MATERIA FAMILIAR

SECRETARÍA "A"
ACUERDOS DEL 24 DE MARZO DEL 2026

Campos Ramos Manuel vs. Meza Romero Adriana. Ord. Civil Oral Oral Familiar 1 Acdo. Núm. Exp. 252/2026.
Castro Ruíz Diana vs. Javier Catarino José Julián. Oral Familiar 1 Acdo. Núm. Exp. 64/2025.
Chávez Torres Verónica vs. Martínez Castañeda José Benito. Oral Familiar 1 Acdo. Núm. Exp. 1880/2024.
Díaz Ramírez Nancy vs. Dávila Salazar José Antonio. Ord. Civil Oral Oral Familiar 1 Acdo. Núm. Exp. 1468/2025.
Escamilla Lozada María del Carmen vs. Álvarez Corona Ricardo. Oral Familiar 1 Acdo. en Incidente. Núm. Exp. 1273/2024 Incidente.
Ferreira Flores Francisco vs. Candelaria Santiago Rosa Hivon de la Galacxia y Aguayo Vázquez Edgar Antonio. Juic. Oral de Filia. Oral Familiar 1 Acdo. Núm. Exp. 1931/2025.
Flores Presa Norma Karina vs. Gutiérrez Morán Iván. Oral Familiar 1 Acdo. Núm. Exp. 1859/2024.
García Villa Librado vs. Colín Benítez Amanda. Ord. Civil Oral Oral Familiar 1 Acdo. Núm. Exp. 1105/2025.
Gutiérrez Vázquez Emanuel vs. Reyes Luna Nanci Dendi. Ord. Civil Oral Oral Familiar 1 Acdo. Núm. Exp. 922/2025.
Ibarra Salazar Danya Guadalupe vs. Fuentes Cañetas Ángel Adrián. Ord. Civil Oral Oral Familiar 1 Acdo. Núm. Exp. 314/2026.
Juárez Rodríguez Rebeca Leticia vs. Calles Gallegos Jonathan Edgardo. Oral Familiar 2 Acdos. Núm. Exp. 1871/2024.
López de la Cruz Adalid Damaris y Robles Torres Gerardo. Especial Familiar 2 Acdos. Núm. Exp. 1060/2021.
Medina Ramírez Óscar vs. Serrano López Érika Elena. Ord. Civil Oral Oral Familiar 1 Acdo. Núm. Exp. 1021/2025.
Mendoza Morán Brenda Itzel vs. Jaramillo Bravo Ari Jahir. Ord. Civil Oral Oral Familiar 1 Acdo. Núm. Exp. 904/2025.
Morell Hansen Daniel vs. C Director del Registro Civil de la Ciudad de México. Ord. Civil Oral Oral Familiar 1 Acdo. Núm. Exp. 958/2022.
Moreno García Roberto. Juris. Voluntaria Familiar 1 Acdo. Núm. Exp. 2229/2025.
Pérez García Leslie Atziry vs. Alquicira Pastor Carlos Ulises. Ord. Civil Oral Oral Familiar 1 Acdo. Núm. Exp. 2015/2025.
Peñam Corona Gutiérrez Tirso Marco Polo vs. Villanueva Escajadillo María de Los Ángeles. Ord. Civil Oral Oral Familiar 1 Acdo. Núm. Exp. 835/2025.
Rodríguez Béjarano Carlos vs. González Camacho Violeta. Ord. Civil Oral Oral Familiar Se Reserva Promoción. 1 Acdo. Núm. Exp. 344/2026.
Rodríguez Rivera Andrea Esmeralda vs. Arista Beltrán David Isaac. Oral Familiar 1 Acdo. Núm. Exp. 1348/2024.
Rosales Romero Jéssica Violeta vs. Salado Carrera Héctor Said. Ord. Civil Oral Oral Familiar 1 Acdo. Núm. Exp. 2298/2025.
Sánchez Piña Jorge vs. Trinidad Hernández María Antonia. Oral Familiar 1 Acdo. Núm. Exp. 607/2025.
Segura García Ricardo vs. Fernández Solís Paola. Oral Familiar 1 Acdo. Núm. Exp. 118/2025.
Silva Sánchez Olga Verónica vs. Contreras Santiago Víctor. Juris. Voluntaria Familiar 1 Acdo. Núm. Exp. 1405/2025.
NO PUBLICADOS
Carrasco Hernández María del Refugio vs. Romero Bravo Luis Ángel. Oral Familiar Sent. Def. 1 Núm. Exp. 685/2025
Crespo Soto Sandra Nayeli vs. León Aguilar Francisco Humberto. Ord. Civil Oral Oral Familiar Sent. Def. 1 Núm. Exp. 65/2026
García Molina Edwin Esau vs. Meza Rivas Maribel. Oral Familiar Sent. Def. 1 Núm. Exp. 61/2025
SENTENCIA DEFINITIVA DEL 24 DE MARZO DEL 2026
López López Alfonso vs. Franco Flores Rebeca Alison. Especial Familiar Comparecencia y Sent. Def. 1 Núm. Exp. 1788/2025

EL SECRETARIO JUDICIAL POR MINISTERIO DE LEY
LIC. FREDDY ANTONIO GALINDO CÁRDENAS

SECRETARÍA "B"
ACUERDOS DEL 24 DE MARZO DEL 2026

Álvarez González Verónica vs. Peñaloza González David. Ord. Civil Oral Oral Familiar Admite. 1 Acdo. Núm. Exp. 399/2026.
Canacasco Jiménez Rosa Isela vs. Minor Castilla Francisco Abel. Ord. Civil Oral Oral Familiar Admite. 1 Acdo. Núm. Exp. 540/2026.
Espinosa Lavanderos Claudia vs. Álvarez Ayala Mario. Ord. Civil Oral Oral Familiar Desecha. 1 Acdo. Núm. Exp. 597/2026.
Francisco Rivera Jorge Antonio y Xochisquiquisque Flores Paola Michel. Ord. Civil Oral Oral Familiar K. 1 Acdo. Núm. Exp. 458/2026.
Kashiwamoto Fukunaga Alejandro vs. Lara Zurita Mónica Érika. Oral Familiar K. 2 Acdos. Núm. Exp. 938/2023.
Lima Da Costa Christina Desiree vs. López Alonso Rogelio López. Ord. Civil Oral Oral Familiar K. 1 Acdo. Núm. Exp. 315/2026.
López Altamirano Fernando Gonzalo vs. Soto Carmona Jaquelíne. Ord. Civil Oral Oral Familiar Admite. 1 Acdo. Núm. Exp. 438/2026.
Ramírez Pérez Jorge Alberto vs. Aldeco López Silvia Patricia. Oral Familiar K. 1 Acdo. Núm. Exp. 1679/2025.
Sistema para el Desarrollo Integral de la Familia de la Ciudad de México vs. Rafael Martínez Jéssica y Rafael Anastacio Jesús y Martínez Salazar María Elena. Juic. Oral Especial de Pérd. de la Patria Potest. Oral Familiar K. 2 Acdos. Núm. Exp. 545/2022.

SOLO CONSULTA

Trejo Castillo Víctor Manuel vs. Zepeda Rosas Carolina. Ord. Civil Oral Oral Familiar 1 Acdo. Núm. Exp. 1259/2025.

SENTENCIAS DEFINITIVAS NO PUBLICADAS DEL 24 DE MARZO DEL 2026

Pérez Martínez Patricia vs. Sánchez Pineda Carlos. Oral Familiar Sent. Def. 1 Núm. Exp. 680/2025

Trejo Castillo Víctor Manuel vs. Zepeda Rosas Carolina. Ord. Civil Oral Oral Familiar Sent. Def. 1 Núm. Exp. 1259/2025

LA SECRETARIA JUDICIAL
LIC. MONSERRAT NEGRETE VEGA

SECRETARÍA "C"
ACUERDOS DEL 24 DE MARZO DEL 2026

Alta Ramírez Cristina. Juris. Voluntaria Familiar 1 Acdo. Núm. Exp. 278/2026.

Álvarez Contreras Yedid Zulema vs. León Donato David. Ord. Civil Oral Oral Familiar 1 Acdo. Núm. Exp. 592/2026.

Benavente Niño Mariana. Juris. Voluntaria Familiar 1 Acdo. Núm. Exp. 355/2026.

Cabrera Ortiz Edgar Gil. Ord. Civil Oral Oral Familiar 1 Acdo. Núm. Exp. 544/2026.

Camacho Gómez José Antonio vs. Pulido Martínez Liliana. Ord. Civil Oral Oral Familiar 1 Acdo. Núm. Exp. 471/2024.

Carralero González María Belén Ramona y Ruíz Fernández Aitor. Especial Familiar 1 Acdo. Núm. Exp. 777/2022.

Contreras Martínez Jorge David y Gutiérrez Hernández Érika Karen. Oral Familiar 1 Acdo. Núm. Exp. 1170/2024.

Domínguez López Jorge Rubén vs. Mendoza Chirinos Miroslava Olenska. Juic. Oral de Filia. Oral Familiar 1 Acdo. Núm. Exp. 535/2026.

Flores Contreras Edith vs. Luna Aguilar Jorge Francisco. Oral Familiar 1 Acdo. Núm. Exp. 1693/2024.

Fuentes Gerónimo María Alejandra y Portillo Álvarez Maximino. Ord. Civil Oral Oral Familiar 2 Acdos. Núm. Exp. 1032/2025.

Garibay Hernández Brittany Atenas vs. Pérez Medina Carlos. Oral Familiar 1 Acdo. Núm. Exp. 1044/2024.

Giovanini Díaz Montserrat y Giovanini Díaz Montserrat vs. Ferragut Novo Xavier. Ord. Civil Oral Oral Familiar 1 Acdo. Núm. Exp. 1146/2025.

Guzmán Jaramillo Max Gabriel Persheo vs. García Bartolo Esmeralda Rubí. Ord. Civil Oral Oral Familiar 1 Acdo. Núm. Exp. 251/2026.

Hernández Escamilla Nicolás vs. Vergara Martínez Felicita. Ord. Civil Oral Oral Familiar 1 Acdo. Núm. Exp. 2069/2025.

Hernández Martínez Delfina. Juris. Voluntaria Familiar 1 Acdo. Núm. Exp. 1065/2023.

Huerta González Viviana Izamar vs. Ramírez Orta Javier. Oral Familiar 1 Acdo. Núm. Exp. 681/2025.

Jiménez Cabrera José Antonio vs. Alvarado Hernández Lizbeth. Ord. Civil Oral Oral Familiar 1 Acdo. Núm. Exp. 9/2026.

Juárez Camacho Alejandro vs. González Arce Gloria. Ord. Civil Oral Oral Familiar 1 Acdo. Núm. Exp. 595/2026.

Lara García Néstor Máximo vs. Pichardo Aguilar Itzel Orquidea. Ord. Civil Oral Oral Familiar 1 Acdo. Núm. Exp. 2228/2025.

Lara Torres Adrián Armando vs. Flores Aguirre Sandra. Ord. Civil Oral Oral Familiar 1 Acdo. Núm. Exp. 580/2026.

López Martínez Jahel y Herrera Gama Alfonso. Ord. Civil Oral Oral Familiar 3 Acdos. Núm. Exp. 2531/2025.

Mayoral Delgado Luis Octavio vs. López Albarrán Adriana Alejandra. Ord. Civil Oral Oral Familiar 1 Acdo. Núm. Exp. 541/2026.

Melo Montaño Vivian Andrea vs. Hernández Tapia Jonathan Noel. Ord. Civil Oral Oral Familiar 1 Acdo. en Incidente. Núm. Exp. 663/2024 Incidente.

Mendoza Cabrera Daniela vs. Pérez Alvarado Fabián Ismael. Oral Familiar 1 Acdo. en Incidente. Núm. Exp. 1750/2024 Incidente.

Mercado Montoya Marco Antonio vs. Camarillo Gutiérrez Érika. Oral Familiar 1 Acdo. Núm. Exp. 1642/2024.

Molina Montalvo Yareli Teresa vs. González Espinoza Mateo Giovanni. Ord. Civil Oral Oral Familiar 1 Acdo. Núm. Exp. 73/2026.

Montes de Oca Méndez Elizabeth vs. Abreu Sánchez Yoan. Ord. Civil Oral Oral Familiar 1 Acdo. Núm. Exp. 577/2026.

Morales Sánchez Victoria vs. Ramón González Alejandro. Ord. Civil Oral Oral Familiar 1 Acdo. Núm. Exp. 2252/2025.

Morán Salgado Gustavo vs. Díaz Villela Leticia. Ord. Civil Oral Oral Familiar 1 Acdo. Núm. Exp. 188/2026.

Osornio Mendoza Rosi Yareni. Ord. Civil Oral Oral Familiar 1 Acdo. Núm. Exp. 1338/2025.

Paredes Landis Marcos Isaac vs. Morales Hernández Sheila. Especial Familiar 1 Acdo. Núm. Exp. 1852/2025.

Paredes Torres Héctor vs. Barona Rosas Violeta Yadira. Ord. Civil Oral Oral Familiar 1 Acdo. Núm. Exp. 2177/2025.

Pérez Ruíz Gabriela Minerva vs. Rosas Pérez Salvador. Oral Familiar Órdenes de Protección Oral Familiar 2 Acdos. Núm. Exp. 1164/2025.

Ramírez García Carolina vs. Eusebio Espinoza Rogelio. Ord. Civil Oral Oral Familiar 1 Acdo. Núm. Exp. 571/2026.

Rodríguez Pérez José de Jesús vs. Martínez Mata María Victoria. Ord. Civil Oral Oral Familiar 1 Acdo. Núm. Exp. 568/2026.

Rubio Ramos José Damián vs. Martínez Apolinar Joana Roseli. Ord. Civil Oral Oral Familiar 1 Acdo. Núm. Exp. 2201/2025.

Salas Solís María Guadalupe vs. Jiménez Alba José Juan. Ord. Civil Oral Oral Familiar 1 Acdo. Núm. Exp. 532/2026.

Sánchez Ramírez Blanca Estela. Juris. Voluntaria Familiar 1 Acdo. Núm. Exp. 538/2026.

Santoyo Castro Jorge Alberto vs. Méndez Jaimes Rosa María. Oral Familiar 2 Acdos. Núm. Exp. 1674/2025.

Serratos Rodríguez José David vs. Espinosa de Los Monteros Mateos Begoña Guadalupe. Ord. Civil Oral Oral Familiar 2 Acdos. Núm. Exp. 1335/2025.

Siqueiros Rojo Karla Verónica Ykuri Haddad Diego Rodrigo. Oral Familiar 1 Acdo. Núm. Exp. 1056/2016 Vía de Apremio.

Vásquez García Celia Fabiola y Huitrón Alcaraz Luis Alberto. Ord. Civil Oral Oral Familiar 1 Acdo. Núm. Exp. 601/2026.

Vassallo Ramos Jéssica Tatiana vs. Sosa Anaya Erick. Juic. Oral de Filia. Oral Familiar 1 Acdo. en Expedientillo. Núm. Exp. 132/2023.

Vidales Carbajal María Eloísa vs. Rojas Hernández Jorge. Ord. Civil Oral Oral Familiar 1 Acdo. Núm. Exp. 589/2026.

Villafañe Cerda Consuelo del Carmen vs. Ramón Gallegos Ángel. Oral Familiar 1 Acdo. en Incidente. Núm. Exp. 798/2025 Incidente.

AUDIENCIAS NO PUBLICADAS

Ortega Castro Ana Luisa. Juris. Voluntaria Familiar. 1 Audiencia. Núm. Exp. 94/2026.

Sánchez Arellano Martha. Juris. Voluntaria Familiar. 1 Audiencia. Núm. Exp. 2264/2025.

SENTENCIAS DEFINITIVAS NO PUBLICADAS DEL 24 DE MARZO DEL 2026

Hernández Flores Jéssica Marysol vs. Pacheco Hernández Israel. Ord. Civil Oral Oral Familiar 1 Núm. Exp. 798/2024

Ortega Castro Ana Luisa. Juris. Voluntaria Familiar 1 Núm. Exp. 94/2026

Sánchez Arellano Martha. Juris. Voluntaria Familiar 1 Núm. Exp. 2264/2025

EL SECRETARIO JUDICIAL
LIC. LUCIO CAÍN GARCÍA

TERCERO DE PROCESO ORAL EN MATERIA FAMILIAR

SECRETARÍA "A"
ACUERDOS DEL 24 DE MARZO DEL 2026

Alba González José Ignacio y Jiménez Alva Mayra. Especial Familiar 1 Acdo. Núm. Exp. 1531/2025.

Álvarez Olguín María de la Luz. Juris. Voluntaria Familiar 1 Acdo. Núm. Exp. 2531/2025.

Arenas Landgrave Omar y Villegas León Viridiana Alicia. Especial Familiar 1 Acdo. Núm. Exp. 457/2024.

Arreola López Gabriela vs. Cortés Reyes Arturo. Especial Familiar 1 Acdo. Núm. Exp. 1111/2024.

Brizuela Márquez Janet Isabel vs. Madrigal Brizuela José Antonio. Especial Familiar 1 Acdo. Núm. Exp. 294/2026.

Carreño Rodríguez Wendy vs. Chávez Cortés Rogelio. Especial Familiar 1 Acdo. Núm. Exp. 617/2025.

Centro Nacional Modelo de Atención Ivestigación y Capacitación Social para Niñas y Adolecentes Casa Hogar Graciela Zubirán Villareal vs. García Jiménez Reyna y García Mendoza Alberto y Jiménez Texocotitla Eulalia. Juic. Oral Especial de Pérd. de la Patria Potest. Oral Familiar 1 Acdo. Núm. Exp. 2017/2025.

Cervantes Carvello José Manuel vs. Pérez del Moral María Yuliana. Especial Familiar 2 Acdos. Núm. Exp. 201/2026.

Cortés Vargas Eduardo Maurilio vs. Trejo Cuevas Rosalba. Especial Familiar 1 Acdo. Núm. Exp. 757/2025.

Cruz Franco Yolanda vs. Aguirre Rusindo Raydel. Oral Familiar 2 Acdos. Núm. Exp. 954/2024.

SOLO CONSULTA
SOLO CONSULTA
SOLO CONSULTA

Flores Sánchez Sergio vs. Méndez Rosales María Eugenia. Especial Familiar 1 Acdo. Núm. Exp. 611/2026.
Forstall Fuentes Flor Jacqueline vs. Niño Niño Raúl. Especial Familiar 1 Acdo. Núm. Exp. 161/2026.
Garduño Jiménez Gabriel vs. Hernández Pastrana Martha Patricia. Especial Familiar 1 Acdo. Núm. Exp. 1634/2025.
González Trujano Ramón y Sánchez Sánchez Brisa Monserrat. Especial Familiar 1 Acdo. Núm. Exp. 1724/2025.
Hernández Cazares Juan Ignacio vs. Castañeda Delgadillo Juana. Especial Familiar 1 Acdo. Núm. Exp. 2454/2025.
Hernández García María del Carmen vs. Magaña García Guillermo. Especial Familiar 1 Acdo. Núm. Exp. 97/2026.
Jiménez González María Magdalena vs. Cabrera Sandoval Luis Ocar. Especial Familiar Comparecencia. 1 Acdo. Núm. Exp. 100/2026.
Lemus Martínez María Teresa vs. Zambrano González Ernesto. Especial Familiar 1 Acdo. Núm. Exp. 1884/2025.
Martínez Gutiérrez Víctor Manuel vs. Hernández Camacho María Elena. Especial Familiar 1 Acdo. Núm. Exp. 267/2026.
Martínez Lizárraga Tania Eugenia vs. Hernández Flores Rubén Aventura. Especial Familiar 1 Acdo. Núm. Exp. 410/2026.
Mendoza Gutiérrez Carlos Fernando vs. Tous Celin Melisa del Carmen. Especial Familiar 2 Acdos. Núm. Exp. 991/2024.
Minuto Piña Xóchitl Guadalupe vs. Ramírez Pineda Ricardo Roberto. Juic. Oral de Filia. Oral Familiar 1 Acdo. Núm. Exp. 1597/2024.
Narváez Pérez Angélica Adriana vs. Aguilar Terán Carlos. Especial Familiar 1 Acdo. Núm. Exp. 1281/2024.
Navarrete González Javier y Plascencia Torres María Guadalupe y García Plascencia Karla Viviana. Juris. Voluntaria Oral Oral Familiar 1 Acdo. Núm. Exp. 1310/2024.
Paredes Mora María del Carmen. Juris. Voluntaria Familiar 1 Acdo. Núm. Exp. 2407/2025.
Ponce de León Aguilar Salomón vs. Zuzuarregui Benítez Diana Cristhel. Especial Familiar 1 Acdo. Núm. Exp. 2464/2025.
Ramírez Cabrera Vianney vs. García Armenta Saúl Alexis. Especial Familiar 1 Acdo. Núm. Exp. 2494/2025.
Ramírez López Lucero vs. García Cortés Rodrigo Miguel. Especial Familiar Cómputo. 2 Acdos. Núm. Exp. 1411/2025.
Rangel García Mónica Itzel vs. Pérez Negron Forento Ricardo. Juic. Oral de Filia. Oral Familiar 2 Acdos. en Expedientillo. Núm. Exp. 1361/2024.
Rojo Huerta Gabriela Rosalía vs. Jiménez Vega Omar. Oral Familiar 1 Acdo. Núm. Exp. 2131/2025.
Salas Nieto David vs. Gallardo Vázquez Antonia. Especial Familiar 1 Acdo. Núm. Exp. 727/2025.
Salcedo Téllez María Ester Elena vs. Castro Cuesta Héctor Juan Luis. Especial Familiar 1 Acdo. Núm. Exp. 114/2026.
Sánchez Barajas Genaro vs. Ayala Vilchis Isabel. Especial Familiar 1 Acdo. Núm. Exp. 2404/2025.
Sosa Soza Jesús Antonio vs. Núñez Vega Jéssica. Especial Familiar 1 Acdo. Núm. Exp. 1321/2024.
Torres Reyes Claudia Yudith vs. Muñoz Gallegos Alejandro y Gallegos López Guillermina del Carmen. Juic. Oral de Filia. Oral Familiar Acta Minima. 1 Acdo. Núm. Exp. 1601/2024.
Ugalde Espino David vs. Lobato López Evelia Natalia. Especial Familiar 1 Acdo. Núm. Exp. 581/2026.
Valenzuela López Claudio vs. Vázquez Rodríguez Matha Michel Estefany. Especial Familiar 1 Acdo. Núm. Exp. 1204/2025.
Vargas Martínez Reyna Inés vs. Morales Castellanos Jaime. Especial Familiar 1 Acdo. Núm. Exp. 347/2026.
Vázquez López María Fernanda vs. Medina Engrandes Eduardo Tetlacatl. Especial Familiar 1 Acdo. Núm. Exp. 731/2025.
Vergara Méndez Israel vs. Basurto Uribe Bibiana. Especial Familiar 1 Acdo. Núm. Exp. 364/2026.
NO PUBLICADOS
Acosta López Luis Arturo Leonel vs. Patlan Piña Amairany Abigai. Ord. Civil Familiar 1 Acdo. Núm. Exp. 991/2023.
Álvarez Pérez René vs. Chávez Chávez Carmen. Especial Familiar 1 Acdo. Núm. Exp. 537/2026.
Apud Morales Irma vs. C Juez del Registro Civil de Las Personas de la Oficialia Número 0001 de Zacatlan Puebla. Especial Familiar 1 Acdo. Núm. Exp. 574/2026.
Chávez Escudero María Angélica vs. Marino González José Emilio. Oral Familiar 1 Acdo. Núm. Exp. 2164/2025.
García Stiker Gemma Gabriela vs. Van Den Berg Marcus Johannes Arnoldus. Especial Familiar 2 Acdos. Núm. Exp. 2521/2025.
Lin Jonathan vs. Instituto Nacional Electoral y Secretaria de Gobernación y Secretaria de Relaciones Exteriores. Juris. Voluntaria Familiar 1 Acdo. Núm. Exp. 594/2026.
Ramírez Valle Luis Fernando vs. Castillo Martínez Thalia. Especial Familiar 1 Acdo. Núm. Exp. 571/2026.
Rodríguez García Angélica Estefania vs. Martínez Gómez Arturo David. Especial Familiar 1 Acdo. en Incidente. Núm. Exp. 1511/2024 Inc. de Impugnación de Docum. Público.
Tapia Lara Gloria Ivonne y Tapia Lara Gloria Ivonee vs. Duarte Muñoz Noé Israel. Especial Familiar 1 Acdo. Núm. Exp. 1410/2025.

LA SECRETARIA JUDICIAL
LIC. CINDY AMAIRANI ESCOBAR ZEPEDA

SECRETARÍA "B"
ACUERDOS DEL 24 DE MARZO DEL 2026

Castillo Sánchez Jéssica Leticia vs. Ramírez Casanova Alejandro. Especial Familiar 1 Acdo. Núm. Exp. 1750/2025.
Chávez Vázquez Joanna Zurizadai vs. Herrera García Luis Rodrigo. Especial Familiar 1 Acdo. Núm. Exp. 2285/2025.
Frías Peralta Mario Alejandro vs. Cruz Lizarez Merary Yohali. Especial Familiar 1 Acdo. Núm. Exp. 128/2025.
Fuentes Rincón Josué David vs. Martínez Sánchez Guillermina. Especial Familiar 2 Acdos. Núm. Exp. 268/2025.
Hogares Providencia Institución de Asistencia Privada vs. González Gutiérrez Citlalli Marisela, González Quintanar Ismael y Gutiérrez Reyes Pilar Yolanda. Juic. Oral Especial de Pérd. de la Patria Potest. Oral Familiar 2 Acdos. Núm. Exp. 278/2019 Tomo IV.
Márquez Zárate Lorena vs. Bernal Sánchez Yetzan Carlos. Juic. Oral de Filia. Oral Familiar 3 Acdos. Núm. Exp. 32/2025.
Mondragón Eslava Alondra vs. Ramos Sánchez Héctor. Oral Familiar Órdenes de Protección Oral Familiar 2 Acdos. Núm. Exp. 26008/2026 Lamvlv/100/2026.
Pérez Hidalgo Paulino vs. Pérez González Lucía. Especial Familiar 1 Acdo. Núm. Exp. 55/2026.
Rodríguez Páez Petra su Sucesión vs. Ávila Cano Lorenzo su Sucesión. Ord. Civil Familiar 2 Acdos. Núm. Exp. 8/2026.
Sánchez Hernández Ana Karen vs. Frausto Díaz Omar. Oral Familiar Dada Cuenta. 1 Acdo. Núm. Exp. 265/2025.
Sánchez Hernández David Iván vs. Estrada García Helena. Especial Familiar 1 Acdo. Núm. Exp. 1262/2025.
Secreto. Oral Familiar Órdenes de Protección Oral Familiar 1 Acdo. Núm. Exp. 26005/2026 Lamvlv/099/2025.
Vázquez Flores José Alberto vs. Hernández Estrada Laura. Oral Familiar 1 Acdo. Núm. Exp. 505/2021.
Velázquez Martínez Frida Samantha. Juris. Voluntaria Familiar 2 Acdos. Núm. Exp. 1862/2025.
Velázquez Peña Ma Leticia vs. Pacheco Arteaga Joel. Especial Familiar 1 Acdo. Núm. Exp. 115/2026.
AUDIENCIA
Vázquez Flores José Alberto vs. Hernández Estrada Laura. Oral Familiar. 1 Audiencia. Núm. Exp. 505/2021.

LA SECRETARIA JUDICIAL
LIC. MARÍA FÉLIX SÁNCHEZ PORRAS

SECRETARÍA "C"
ACUERDOS DEL 24 DE MARZO DEL 2026

Aguilar Pérez María de Jesús vs. Sánchez Corona José Marcos. Especial Familiar 1 Acdo. Núm. Exp. 1333/2024.
Baltazar Gloria Francisca y Hernández David. Juris. Voluntaria Familiar 2 Acdos. Núm. Exp. 463/2025.
Beltrán García Ericka vs. Higuera Díaz Carlos Adrián. Especial Familiar 1 Acdo. Núm. Exp. 1906/2025.
Castillo Murguía Daniel vs. López Rodríguez Jéssica. Especial Familiar 1 Acdo. Núm. Exp. 369/2026.
Centro Nacional Modelo de Atención Investigación y Capacitación Casa Cuna Coyoacan del Sistema Nacional para el Desarrollo Integral de la Familia vs. López Guzmán Abraham y Ruíz Vázquez Cecilia. Oral Familiar 5 Acdos. Núm. Exp. 953/2023.
Delgado Tovar Laura Estela vs. Ledesma Morlan Miriam. Oral Familiar 2 Acdos. Núm. Exp. 236/2021 Tomo II.
Díaz Pineda María del Rocío. Juris. Voluntaria Familiar 2 Acdos. Núm. Exp. 233/2026.

SOLO CONSULTA
SOLO CONSULTA
SOLO CONSULTA

Esquivel Esquivel Martha Isabel vs. Cortés Trujillo Juan Andrey. Ord. Civil Familiar 1 Acdo. Núm. Exp. 836/2023.
García Molina Mónica vs. González Vázquez Carlos Cristóbal. Especial Familiar 1 Acdo. Núm. Exp. 1556/2024.
Gasca Mendoza Juana vs. González Juárez José Misael. Especial Familiar 1 Acdo. Núm. Exp. 1383/2024.
Gómez Arroyo Brenda vs. Pérez Cano Brenda Eva. Oral Familiar 2 Acdos. en Expedientillo. Núm. Exp. 63/2026.
Gregorio Lozada Bernardo vs. Antonio Cruz Inés. Ord. Civil Familiar 1 Acdo. Núm. Exp. 286/2026.
Hernández Oviedo Brenda Monsevit. Juris. Voluntaria Familiar 1 Acdo. Núm. Exp. 2060/2025.
Huarota Villanueva María del Carmen vs. Rico Porrás Rodrigo Alejandro. Especial Familiar 1 Acdo. Núm. Exp. 199/2026.
Ibarra Serrato Hugo Alejandro vs. Sánchez González Ofelia. Especial Familiar 1 Acdo. en Expedientillo. Núm. Exp. 1846/2024.
Limón Becerril Darsham David vs. Toscano Islas María Guadalupe. Juic. Oral de Filia. Oral Familiar 1 Acdo. Núm. Exp. 2483/2025.
Limón Camacho Diana Paulina vs. Ortiz Ruíz Otóniel Manuel. Especial Familiar 1 Acdo. Núm. Exp. 2093/2025.
López Velázquez Luis Armando vs. Rodríguez López Sandra. Especial Familiar 1 Acdo. Núm. Exp. 2443/2025.
Martínez Cruz Martín Isaías vs. Bermeo García María del Rocío. Especial Familiar 1 Acdo. Núm. Exp. 1206/2025.
Méndez Ocaña Humberto vs. Jiménez Páez Martha Olimpia. Especial Familiar 1 Acdo. Núm. Exp. 246/2026.
Méndez Romero Andrés vs. Castillo Martínez Yanet Anahi. Especial Familiar 1 Acdo. Núm. Exp. 1759/2024.
Mendoza Gómez Elizabeth del Carmen vs. Sánchez Maldonado Omar. Especial Familiar 2 Acdos. Núm. Exp. 160/2025.
Moreno Sotelo Luis Manuel vs. García Leyva Vania Montserrat. Juic. Oral de Filia. Oral Familiar 1 Acdo. Núm. Exp. 1076/2025.
Murillo Saucillo Marisol vs. Valdivia Pérez Alan Gabriel. Especial Familiar 1 Acdo. Núm. Exp. 2383/2025.
Murillo Zúñiga José Elohim vs. Hernández Arizmendi Mariana. Especial Familiar 1 Acdo. Núm. Exp. 2460/2025.
Nájera Flores Florentina. Juris. Voluntaria Familiar 1 Acdo. Núm. Exp. 473/2025.
Nava García Sofía del Carmen vs. Santillán Cortés Francisco Javier. Juic. Oral de Filia. Oral Familiar 1 Acdo. Núm. Exp. 1136/2021.
Núñez Irma Argelia. Juris. Voluntaria Familiar 1 Acdo. Núm. Exp. 993/2024.
Ochoa Jiménez Mitzi Lorena vs. Ruíz Ramos Cristian Geovani. Especial Familiar 1 Acdo. Núm. Exp. 479/2025.
Olvera Romero Noemí vs. Huerta Reyes Joel. Especial Familiar Cómputo. 2 Acdos. Núm. Exp. 1596/2025.
Pérez Carreón Elizabeth vs. González Cruz Javier Esteban. Especial Familiar 1 Acdo. Núm. Exp. 106/2026.
Ponce de León Méndez Elizabeth. Juris. Voluntaria Familiar 1 Acdo. Núm. Exp. 2469/2025.
Ramiro Ramiro Yolanda vs. Alcaraz Juárez Rafael Clemente. Especial Familiar 1 Acdo. en Expedientillo. Núm. Exp. 999/2024.
Rodríguez Durán Martín vs. Raya Villa Aurelia. Especial Familiar 2 Acdos. Núm. Exp. 2323/2025.
Salazar Cortina Jesús vs. Galván Torres Elisa. Especial Familiar 1 Acdo. Núm. Exp. 26/2026.
Salazar Rubio Berenice Yéssica vs. Rangel Torres Rodrigo. Especial Familiar 1 Acdo. Núm. Exp. 73/2026.
Santander Muedano María Guadalupe. Juris. Voluntaria Familiar 2 Acdos. Núm. Exp. 339/2026.
Silva Escárcega Víctor Manuel vs. Tamez Gamez Ana Teresa. Juris. Voluntaria Familiar 1 Acdo. Núm. Exp. 2263/2025.
Silva Madrigal Joaquín Omar vs. Madrigal Meza Alejandra Anahi. Especial Familiar Dada Cuenta. 1 Acdo. Núm. Exp. 1933/2024.
Tomasini Campocosio Óscar y Buenfil García Luisa Fernanda. Juris. Voluntaria Oral Oral Familiar 1 Acdo. Núm. Exp. 2299/2025.
Torres Martínez Silvia. Juris. Voluntaria Familiar 1 Acdo. Núm. Exp. 1336/2025.
Valdés Silva Diana Laura vs. Santa Cruz Medina Josué Abel. Especial Familiar 1 Acdo. Núm. Exp. 139/2026.
Vázquez Cano Rubén Carlos vs. Hernández Rodríguez Daima de la Caridad. Especial Familiar 2 Acdos. Núm. Exp. 1446/2025.
Vázquez Martínez Dulce Flor vs. Josh David. Ord. Civil Familiar 1 Acdo. Núm. Exp. 929/2023.
Vega Hernández Jorge Alberto vs. Espinoza Hernández Gabriela. Especial Familiar 1 Acdo. Núm. Exp. 1923/2024.
Zamora Pérez Ricardo vs. Herranz Margain Fernanda. Especial Familiar 1 Acdo. Núm. Exp. 96/2025.
Zavaleta Rodríguez Ma Isabel vs. Ramírez Barragán Israel Armando. Especial Familiar 1 Acdo. Núm. Exp. 1343/2024.
De la Rosa Matías Francisco y Ricardo Manríque María vs. Mendoza Manrique Zuléma y de la Rosa Ricardo Mario y Manrique Ramón Ángela. Controversias del Orden Familiar Familiar 1 Acdo. Núm. Exp. 586/2025.
AUDIENCIA
Soto Montelongo Sonia Carolina vs. Gabiño López Jonathan Daniel. Ord. Civil Familiar. 1 Audiencia. Núm. Exp. 856/2023.

LA SECRETARIA JUDICIAL
LIC. LILIANA SERRANO BARRIOS

CUARTO DE PROCESO ORAL EN MATERIA FAMILIAR

SECRETARÍA "A"
ACUERDOS DEL 24 DE MARZO DEL 2026

Adame Martínez Víctor vs. Manjarrez Galeana Miriam del Rocío. Especial Familiar 1 Acdo. Núm. Exp. 2201/2025.
Aguilar Ortega Laura Elizabeth y Campos Guzmán José Francisco vs. Vega Rodríguez Irving. Juic. Oral Especial de Pérd. de la Patria Potest. Oral Familiar P. 1 Acdo. Núm. Exp. 594/2026.
Álvarez Ortega María Angélica vs. Hernández Aguilar Mario Alberto. Juic. Oral de Filia. Oral Familiar 1 Acdo. Núm. Exp. 1554/2025.
Arizmendi Díaz Olimpo vs. Rosas Rosas Verónica Ivette. Especial Familiar Acdo. en Inciente. 1 Acdo. en Incidente. Núm. Exp. 1377/2025 Inc. Pensión Compensatoria.
Arzola Leal Karla Tanya vs. García Servín Daniel. Especial Familiar 1 Acdo. Núm. Exp. 2381/2025.
Barragán Faisal Martha Elena vs. Tanus Herrera Mario. Especial Familiar Apel. en el Efecto Devl. de Trámitación Inmediata. 1 Acdo. en Amparo. Núm. Exp. 1894/2025 Amparo 1456/2025-1.
Blancas Mayorga Ivonne vs. Hermenegildo Miguel Gilberto. Especial Familiar 1 Acdo. Núm. Exp. 67/2025.
Campos Bobadilla Brandon vs. Ríos Hernández Marysol Guadalupe. Especial Familiar 1 Acdo. Núm. Exp. 657/2025.
Cervantes Larios Jacqueline Nayeli y García Reyes Germán Enrique. Especial Familiar 1 Acdo. Núm. Exp. 1597/2025.
Cervantes Romero Francisco vs. Herrera Ríos Claudia Gabriela. Especial Familiar 1 Acdo. Núm. Exp. 37/2026.
Claudio Almaraz María del Carmen. Juris. Voluntaria Familiar 1 Acdo. Núm. Exp. 1207/2025.
Cocom Celaya María Verónica vs. Torres Dagio Juan Carlos. Especial Familiar Manif. 1 Acdo. Núm. Exp. 561/2026.
Coyt Valdovinos Guadalupe vs. Martínez Navarrete Mario. Especial Familiar Conv. 1 Acdo. Núm. Exp. 661/2025.
Espinosa Díaz Ángel Ramón vs. Cruz Castillo Marisol. Especial Familiar Admisorio. 1 Acdo. Núm. Exp. 447/2026.
Flores Balanzario Brenda Aidé vs. Mondragón González Jorge Alejandro. Juic. Oral Especial de Pérd. de la Patria Potest. Oral Familiar 1 Acdo. Núm. Exp. 1637/2025.
Galindo Morales Julio Ricardo y Susana Marinet Campero Cruz vs. Campero Cruz Susana Marinet. Oral Familiar 1 Acdo. en Otros. Núm. Exp. 457/2021 Modificación de Convenio.
García Díaz de León Arturo vs. Robles Gutiérrez Mercedes Guadalupe. Especial Familiar 1 Acdo. Núm. Exp. 981/2025.
García Martínez Mauricio Armando vs. Fonseca Barrón María del Carmen. Especial Familiar 2 Acdos. Núm. Exp. 1081/2025.
García Rivera José Manuel vs. Ramírez Ramos Rocío Geraldine. Especial Familiar 1 Acdo. Núm. Exp. 507/2026.
Guerrero Cruz Adriana Leticia vs. Martínez Serrano Juan Carlos. Especial Familiar Fecha de Aud. 272 B. 1 Acdo. Núm. Exp. 2070/2025.
Gutiérrez Ortega Dalía Alexa vs. Ávila Valdovinos Luis Miguel. Ord. Civil Familiar 1 Acdo. Núm. Exp. 1021/2025.
Hernández Robles Patricia vs. Merlos Sánchez José Bernardo. Especial Familiar Admite. 1 Acdo. Núm. Exp. 621/2026.
Huerta Aguilar Linda Alejandra. Juris. Voluntaria Familiar Acdo. no Publ. del Día de su Fecha. 1 Acdo. Núm. Exp. 404/2026.
Jasso Méndez Norma Patricia vs. Martínez Guadarrama Juan José. Especial Familiar 1 Acdo. Núm. Exp. 2267/2025.
Jiménez Vera Plinio David vs. Coronado Morales Nancy Tamara. Oral Familiar Se Aclara. 1 Acdo. Núm. Exp. 597/2022.
Jiménez Rico José Gilberto vs. Amaya Vázquez Danaee. Especial Familiar Computo. 2 Acdos. Núm. Exp. 1561/2025.

SOLO CONSULTA
SOLO CONSULTA
SOLO CONSULTA

Luna Levario Víctor Hugo y Huerta Vargas María Guadalupe. Especial Familiar Acdo. en Incidente. 1 Acdo. en Incidente. Núm. Exp. 634/2023 Inc. de Mod de Convn. Judicial y su Ampliación y Cancel. de Pensión Alimenticia.
Martínez Gutiérrez Óscar Daniel. Juris. Voluntaria Familiar 1 Acdo. Núm. Exp. 451/2026.
Martínez Hernández Óscar Hugo vs. Sánchez Luna Alejandra. Especial Familiar 1 Acdo. Núm. Exp. 857/2025.
Martínez Matla Jéssica vs. Jiménez Caballero Edgar. Especial Familiar Admisorio. 1 Acdo. Núm. Exp. 494/2026.
Mendoza Hernández Liliana vs. Pérez Rodríguez Enrique. Juic. Oral de Filia. Oral Familiar 1 Acdo. Núm. Exp. 737/2024.
Monzalvo Miranda Susana vs. Alfaro Fernández Francisco. Juic. Oral de Filia. Oral Familiar Acdo. no Publ. del Día de su Fecha. 1 Acdo. Núm. Exp. 904/2022.
Moreno Méndez José Francisco Constantino vs. Maguey Luna María Felicitas. Especial Familiar 1 Acdo. Núm. Exp. 497/2026.
Muñiz Martínez Ingrid Alma vs. Álvarez Madrigal Víctor Adrián. Oral Familiar Devol. de Autos del Archivo Judicial. 1 Acdo. en Expedientillo. Núm. Exp. 681/2023.
Navarrete Huerta Vanessa vs. Solano Saavedra Edgar. Ord. Civil Oral Oral Familiar Computo. 2 Acdos. Núm. Exp. 1370/2024.
Nelia Olivas Carmen y Trinidad Colmenares Marco Antonio. Juris. Voluntaria Familiar 1 Acdo. Núm. Exp. 591/2026.
Orozco Contreras Luz María vs. Castillo Millán Javier. Especial Familiar Auto Aclaratorio. 1 Acdo. Núm. Exp. 1767/2025.
Pérez Fierro Roberto vs. Echeverría Pérez Emily Cristal. Especial Familiar Admisorio. 1 Acdo. Núm. Exp. 477/2026.
Pérez Vázquez Adriana vs. Hernández Castillo Juan Carlos. Especial Familiar 1 Acdo. Núm. Exp. 44/2025.
Pozo Reyes Luz Yanet vs. Martínez Romero Giovanni Alejandro. Especial Familiar P. 1 Acdo. Núm. Exp. 624/2026.
Rada Calderón Luz Ángela vs. Polindara García Luis Ángel. Especial Familiar 1 Acdo. Núm. Exp. 487/2025.
Ramírez Hernández Gelasio vs. Hernández Soto Érika Araceli. Especial Familiar 1 Acdo. Núm. Exp. 1307/2024.
Reyes Moreno Miguel Ángel vs. Acevedo Arreola Mónica. Especial Familiar Fecha de Audiencia. 1 Acdo. Núm. Exp. 627/2026.
Rodríguez Hernández Doreli Viviana vs. Pablo Cabrera Ramiro. Especial Familiar 1 Acdo. Núm. Exp. 1257/2025.
Rosas Alvarado Montserrat vs. Valdez Vázquez Rafael Pichardo. Juic. Oral Especial de Pérd. de la Patria Potest. Oral Familiar Expedientillo. 1 Acdo. en Expedientillo. Núm. Exp. 1527/2025.
Sánchez Pichardo Marco Antonio vs. Mejía Rafael Noemí Jazmín. Especial Familiar Expedientillo. 1 Acdo. en Expedientillo. Núm. Exp. 1694/2024.
Santoyo Rosado Claudia vs. Tzeck Camacho Pablo Benito. Especial Familiar 2 Acdos. Núm. Exp. 1734/2025.
Sayun Faur Mauricio vs. Pareyon Hernández Alejandra Patricia. Especial Familiar Requerimiento de Sala. 1 Acdo. Núm. Exp. 947/2025.
Tecalco Flores Cecilia vs. Chavarría Cruz Francisco Gregorio. Especial Familiar Fecha de Audiencia. 1 Acdo. Núm. Exp. 617/2026.
Téllez Romero Jéssica vs. Piña López Vicente Arturo. Especial Familiar Computo. 2 Acdos. Núm. Exp. 327/2026.
Urbano Organista Sandra vs. Trejo Casarrubias Ramiro Saúl. Especial Familiar 1 Acdo. Núm. Exp. 77/2026.
Vázquez Galicia Joel vs. Madera Vega Liliana Guadalupe. Especial Familiar 1 Acdo. Núm. Exp. 4/2026.
Von Retteg Nolan Ivana vs. Espinosa López Diego Armando. Especial Familiar Fecha de Audiencia. 1 Acdo. Núm. Exp. 607/2026.
Zaldívar Machorro Mayra vs. Villar Calderón Héctor Daniel. Especial Familiar Admite. 1 Acdo. Núm. Exp. 481/2026.
NO PUBLICADOS
Contreras Reyes Maricela. Juris. Voluntaria Familiar Acdo. del 23 No Publicado. 1 Acdo. Núm. Exp. 437/2026.
Granados Peláez Miguel vs. Valencia Ascencio Odette Iloa. Especial Familiar Expedientillo. 1 Acdo. Núm. Exp. 1387/2025.
AUDIENCIAS
Claudio Almaraz María del Carmen. Aud. Prelimar no Publ. del Día de su Fecha Juris. Voluntaria Familiar. 2 Audiencias. Núm. Exp. 1207/2025.
Contreras Reyes Maricela. Aud. de Juic. no Publ. no Publ. del Día de su Fecha Juris. Voluntaria Familiar. 1 Audiencia. Núm. Exp. 437/2026.

SENTENCIAS DEFINITIVAS DEL 24 DE MARZO DEL 2026

Cruz Domínguez Juan vs. Velasco Domínguez Leticia Laura. Especial Familiar Sent. Def. 1 Núm. Exp. 1044/2025
González García América Dominique vs. Elvira Martínez Emanuel Isai. Especial Familiar Sent. Def. 1 Núm. Exp. 1941/2025

LA SECRETARIA JUDICIAL
LIC. REYNA EMILIA CRESPO AGUILAR

SECRETARÍA "B"
ACUERDOS DEL 24 DE MARZO DEL 2026

Aguirre Robles Diana vs. Rubio Arroyo Juan Pablo. Especial Familiar Dem Cont C/272-B. 3 Acdos. Núm. Exp. 1888/2025.
Alavez López Merced vs. Hernández Pacheco Octavio. Juic. Oral de Filia. Oral Familiar 1 Acdo. Núm. Exp. 1720/2024.
Almaraz Islas Pablo vs. Cardoso Valdéspino Patricia. Especial Familiar Dev. Doc (Archivo). 1 Acdo. Núm. Exp. 278/2026.
Alvarado Ortega Arturo vs. Galán Jaimes Nancy. Controversias del Orden Familiar Familiar 1 Acdo. Núm. Exp. 628/2026.
Arancibia Salinas Katherine Guadalupe vs. Mendoza Guerra Víctor Hugo. Especial Familiar Ced Sin Dilig. 1 Acdo. Núm. Exp. 325/2025.
Beltrán Martínez Edgar vs. Piña Ortiz Margarita. Especial Familiar P. 1 Acdo. en Incidente. Núm. Exp. 952/2024 Inc. de Liquidación de Sociedad Conyugal.
Benítez Aragón Raúl vs. Alamillo Mera Araceli. Especial Familiar Nva Ced Con Acomp. 1 Acdo. Núm. Exp. 2162/2025.
Borja Aburto Leticia Ofelia y Rojas Fontes Juan Bautista. Juris. Voluntaria Familiar Ad y Faj. 1 Acdo. Núm. Exp. 520/2026.
Canuto García Arturo vs. Reséndiz Hernández Citlalli. Especial Familiar Expdllo. 1 Acdo. en Expedientillo. Núm. Exp. 1512/2024 Expedientillo.
Cárdenas Hernández Rosa María. Juris. Voluntaria Familiar D. 1 Acdo. Núm. Exp. 2475/2025.
Castro Cruz Alberto vs. Pimentel Flores Sarai. Especial Familiar 1 Acdo. Núm. Exp. 65/2025.
Cisneros Baranda Arlae Gabriela. Juris. Voluntaria Familiar H/Tras. 1 Acdo. Núm. Exp. 1312/2025.
Colín Ávila Pablo Felipe vs. Palafox Carranza María Guadalupe. Especial Familiar Admite. 1 Acdo. Núm. Exp. 620/2026.
Cruz Esparza Alejandra. Juris. Voluntaria Familiar 3 Acdos. en Expedientillo. Núm. Exp. 1742/2025 Expedientillo.
Espinosa Gómez Claudia María vs. Serrano Sugich Miguel Daniel. Juic. Oral Especial de Pérd. de la Patria Potest. Oral Familiar Estese. 1 Acdo. Núm. Exp. 2078/2025.
Estrada Hernández Adriana. Juris. Voluntaria Familiar Adm. 1 Acdo. Núm. Exp. 555/2026.
Estrada Osorio Miguel Ángel vs. Chavoya Elías Roxana Abigail. Especial Familiar 1 Acdo. Núm. Exp. 1675/2025.
Galván Falcón Susana vs. Bautista Arteaga Josué. Especial Familiar 1 Acdo. Núm. Exp. 2432/2025.
García Sandoval María vs. Flores Alba Heriberto. Especial Familiar Computo. 2 Acdos. Núm. Exp. 328/2026.
García Tahuilan Ana Lucía vs. Castillo López Gerardo. Especial Familiar 1 Acdo. Núm. Exp. 235/2026.
González Gutiérrez Araceli vs. Carbajal Zayas Carlos. Especial Familiar 1 Acdo. Núm. Exp. 2428/2025.
Granados Peralta Rubén vs. Arias Ortiz Nallely Esthepania. Especial Familiar Ced Sin Dilig. 1 Acdo. Núm. Exp. 2158/2025.
Ibarra Flores Karen vs. Jiménez Aguirre José Carlos. Especial Familiar 1 Acdo. en Amparo. Núm. Exp. 88/2025 Amparo 1147/2025-II.
Igno Rosario Otóniel vs. García Carrillo Marcedes Esteffany. Especial Familiar Nva Ced (Adhesión). 1 Acdo. Núm. Exp. 1650/2025.
Jacobo Gómez Miguel vs. Ramírez Morales María de la Luz. Especial Familiar Manif Con Vista. 1 Acdo. Núm. Exp. 812/2025.
López Guerrero María Aidé. Juris. Voluntaria Familiar Des. 1 Acdo. Núm. Exp. 435/2026.
Luna Galindo Luis Fabricio vs. Rodríguez Meza María Guadalupe. Especial Familiar Dev. Doc (Archivo). 1 Acdo. Núm. Exp. 325/2026.
Luna Martínez Sergio Zeferino vs. Álvarez Flores María Elena. Especial Familiar 1 Acdo. Núm. Exp. 622/2026.
Márquez Cervantes Víctor Manuel vs. Mejía Becerril María Victoria. Especial Familiar Ced Sin Dilig. 1 Acdo. Núm. Exp. 1880/2024.
Martínez Ortiz Belem vs. Ortinez López Oswaldo Wenceslao. Especial Familiar H/Tras. 1 Acdo. Núm. Exp. 502/2026.
Martiñón Rivera Claudia Guadalupe vs. Flores Álvarez Dante Hugo. Especial Familiar 1 Acdo. Núm. Exp. 2222/2025.
Martz de la Vega Ingrid vs. Luque Monroy Rodrigo. Especial Familiar Acta. 2 Acdos. Núm. Exp. 115/2025.
Medina Maya Tania Gabriela vs. Rojano Gutiérrez Christian Jhoan. Especial Familiar Inf Imss. 1 Acdo. Núm. Exp. 2472/2025.

SOLO CONSULTA
SOLO CONSULTA
SOLO CONSULTA

Meijueiro Herrera Alma Valentina vs. Hernández Hernández Erick Johan. Especial Familiar Exp. Cc. 1 Acdo. Núm. Exp. 1775/2024.
Melgarejo Macizo Julio César vs. Solano Gallardo Gabriela. Especial Familiar Minuta Dilig. 1 Acdo. Núm. Exp. 650/2025.
Méndez Fernández César vs. Córdova Rodríguez Alicia. Especial Familiar Computo. 2 Acdos. Núm. Exp. 312/2026.
Pineda Montiel Gloria Nancy vs. Rivera Bobadilla Javier Antuan. Especial Familiar Minutas Dilig. 1 Acdo. Núm. Exp. 1858/2024.
Ramírez Trejo Emmanuel vs. Juárez García Gerardo. Especial Familiar Nva Ced Con Acomp. 1 Acdo. Núm. Exp. 2262/2025.
Ramos Villegas Julia del Carmen vs. Cuevas Corona Óscar Felipe. Controversias del Orden Familiar Familiar Estese. 1 Acdo. Núm. Exp. 598/2026.
Rivera Ramírez Manuel Ignacio vs. Barrera Rodríguez Margarita. Especial Familiar Adm. 1 Acdo. Núm. Exp. 550/2026.
Romero Huerta Gabriela Jacqueline vs. Balderas Vega Marco Axel. Especial Familiar 1 Acdo. Núm. Exp. 1545/2025.
Rosales Ortiz Idalia vs. Antonio Anguiano Juan. Especial Familiar D. 1 Acdo. Núm. Exp. 358/2026.
Salazar Cornejo Brenda Verónica. Juris. Voluntaria Familiar Sala Dev. Bolsa C/Doc. 1 Acdo. Núm. Exp. 288/2025.
Sánchez Sánchez Felipe Jesús vs. Pérez Lecona Karla Gabriela. Juic. Oral de Filia. Oral Familiar Dev. Doc (Archivo). 1 Acdo. Núm. Exp. 915/2024.
Serna Ruíz María Karina vs. Jalpa Ramírez Eddy. Especial Familiar Auto no Publ. del Día de su Fecha. 1 Acdo. Núm. Exp. 1832/2025.
Tenorio Sánchez Mónica Araceli vs. Juárez de Jesús Javier. Especial Familiar 1 Acdo. Núm. Exp. 1272/2025.
Toledo Cervantes Arturo vs. López Segura Graciela. Especial Familiar 1 Acdo. Núm. Exp. 1145/2025.
Toro Sánchez Mariela vs. Balderas Sánchez Óscar Brian. Especial Familiar Nva Ced Con Acomp. 1 Acdo. Núm. Exp. 118/2026.
Urrea Alvarado Macario Pedro vs. Castillo Cid Cleotilde Oliva. Especial Familiar Req Uga Informe Turno. 1 Acdo. Núm. Exp. 2388/2025.
Zamora Zamora Patricia vs. López Saavedra Horacio. Especial Familiar 1 Acdo. Núm. Exp. 148/2026.
De Jesús López Wilbert vs. Becerra Manchia Alicia Yanette. Especial Familiar D. 1 Acdo. Núm. Exp. 422/2026.

SENTENCIAS DEFINITIVAS DEL 24 DE MARZO DEL 2026

Guzmán Ramírez María Teresa vs. Silva Vega Luis Ricardo. Especial Familiar Sent. Def. no Publ. de su Fecha 1 Núm. Exp. 1095/2025
Montiel Uribe Arianna Alejandra vs. Varas Martínez Luis Miguel. Especial Familiar Sent. Def. no Publ. de su Fecha 1 Núm. Exp. 1635/2025
Velázquez Sánchez Guillermina vs. Castilla Fernández José Argel. Especial Familiar Sent. Def. 1 Núm. Exp. 452/2026

LA SECRETARIA JUDICIAL POR MINISTERIO DE LEY
LIC. ELIZABETH CHOREÑO GUTIÉRREZ

SECRETARÍA "C"
ACUERDOS DEL 24 DE MARZO DEL 2026

Aguilar Escamilla Christian Hilario vs. Valdez Altamirano Montserrat. Ord. Civil Oral Oral Familiar Ced Sin Prac Se Vuelve a Turnar. 1 Acdo. Núm. Exp. 1399/2024.
Albear Huaracha Tavata Citlalli vs. Arreola Gómez Juan Pablo. Especial Familiar Debera Estarse. 1 Acdo. Núm. Exp. 1199/2025.
Álvarez Zaldívar Edgar José vs. Juárez Hernández Evangelina. Especial Familiar No Autorizado 112 IV. 1 Acdo. Núm. Exp. 1596/2025.
Ayala Flores Ana Patricia vs. Avilés Alarcón José Luis Alberto. Especial Familiar Admite F. 1 Acdo. Núm. Exp. 536/2026.
Ayala Hernández Leslie Monserrat vs. Hernández Rabadán Pedro. Juic. Oral de Filia. Oral Familiar R F Ced. 1 Acdo. Núm. Exp. 273/2026.
Cardeña Pacheco Paloma Maura. Juris. Voluntaria Familiar Admite F. 1 Acdo. Núm. Exp. 506/2026.
Carrasco Olvera Valeria vs. Aponte Torres Miguel Ángel. Especial Familiar Ced Sin Prac Ced de Nueva Cuenta. 1 Acdo. Núm. Exp. 609/2025.
Carrasco Reyna Rita Josefina. Juris. Voluntaria Familiar P. 1 Acdo. Núm. Exp. 623/2026.
Castillo Franco Nancy vs. Méndez Alavez Alfonso Eduardo. Especial Familiar Info Empresa. 1 Acdo. Núm. Exp. 6/2026.
Castro Castillo Brizna Joselyn vs. Carvajal Moreno Carlos Moisés. Especial Familiar Elab Ced. 1 Acdo. Núm. Exp. 1849/2024.
Cortés Bribiesca Claudia Mónica vs. Director General del Registro Civil de la Ciudad de México. Especial Familiar Formese Expedientillo. 1 Acdo. Núm. Exp. 1336/2025.
Cuadros Mateos Rebeca Alejandra vs. Barrios Ramírez Héctor Gustavo. Ord. Civil Familiar Desig Perito. 1 Acdo. en Incidente. Núm. Exp. 59/2023 Inc. de Impugación de Falsedad de Documentos por Presunción de Firma Falsa.
Díaz Zepeda Juan Carlos vs. Moreno Solano María Angélica. Especial Familiar Elab Of. 1 Acdo. Núm. Exp. 1756/2025.
Esquivel Torres Abraham por su Propio Derecho y en Representación de Sus Hijos de Iniciales R. E. B. y L. E. B vs. Bolaños Ruíz Verónica Nalleli. Oral Familiar Fecha Ratificar. 1 Acdo. Núm. Exp. 1643/2025.
Figa Bermúdez Martha Mónica vs. Torres García Guillermo. Especial Familiar 103. 1 Acdo. Núm. Exp. 1563/2025.
Flores Rodas Jéssica vs. Guerrero García Carlos Alfredo. Especial Familiar Ced Sin Prac. 1 Acdo. Núm. Exp. 49/2025.
Franco León Luis Antonio vs. Caltenco Domingo Daniela Monserrat. Ord. Civil Familiar Ced Sin Prac. 1 Acdo. Núm. Exp. 689/2025.
García Esquivel Catalina vs. Vega López Jesús Eduardo. Especial Familiar Uga Se Agrega. 1 Acdo. Núm. Exp. 1883/2025.
García Núñez Andrés Fernando vs. Campos Mondragón Flor Elizabeth. Especial Familiar 1 Acdo. Núm. Exp. 600/2026.
González Cano Adrián vs. Monroy Estrada Susana. Oral Familiar Ph. 1 Acdo. Núm. Exp. 616/2023 Tomo III.
Hernández Rodríguez Gustavo Esteban vs. Soledad Sánchez Blanca Berenice. Especial Familiar Desecha. 1 Acdo. Núm. Exp. 443/2026.
Lara María Guadalupe vs. Vicencio López Enrique Jordán. Juic. Oral de Filia. Oral Familiar Uga Se Agrega. 1 Acdo. Núm. Exp. 1723/2025.
López Cueto Luis Ángel vs. Castellanos Hernández Nayive Guadalupe. Ord. Civil Familiar Ced Sin Prac V. A. 1 Acdo. Núm. Exp. 1446/2024.
López Quintero Elliot Lloyd y Figueroa González Juanita Zoraida. Especial Familiar Req Uga y Autoriza. 1 Acdo. Núm. Exp. 823/2025.
López Vivas Carlos Alberto vs. Villaseñor Sepúlveda Claudia. Especial Familiar Exh. Sin Dili. 1 Acdo. Núm. Exp. 1739/2024.
Martínez Alquicira Isabel vs. Medrano Jiménez Juan Carlos. Juic. Oral Especial de Pérd. de la Patria Potest. Oral Familiar Autoriza VII 112. 1 Acdo. Núm. Exp. 2316/2025.
Martínez Castellanos Patsy Carey vs. Rivas Pérez Carlos Antonio. Ord. Civil Familiar Causa Ejec. 1 Acdo. Núm. Exp. 149/2025.
Peláez Maldonado Sandra Luz vs. García Guzmán Andrés. Especial Familiar Ced de Nueva Cuenta No Traslados. 1 Acdo. Núm. Exp. 1600/2025.
Pérez Oliver Itzel vs. Hernández Lara Alberto Isae. Especial Familiar 1 Acdo. Núm. Exp. 1366/2024.
Prieto García Wendy Jazmín vs. Guzmán Lucero Iván Ángel. Especial Familiar Computo. 2 Acdos. Núm. Exp. 519/2025.
Quijano Esquivel Martha Yunuee vs. Zamudio Vallejo Osmar. Especial Familiar 1 Acdo. Núm. Exp. 873/2025.
Rodríguez Camacho56 Brayan Rafael vs. Torres Neyra Ana Miriam. Especial Familiar Desahoga Admite. 1 Acdo. Núm. Exp. 516/2026.
Rodríguez García Mariela vs. Ríos Camacho Martín Genaro. Especial Familiar Exh. a Neza para Anotación Marginal. 1 Acdo. Núm. Exp. 2403/2025.
Rodríguez Gómez Raúl vs. Vallejo Guarneros Norma Angélica. Especial Familiar Fecha 272-B. 1 Acdo. Núm. Exp. 2160/2025.
Rosales Apaseo María Lucila Magdalena. Juris. Voluntaria Familiar N Fecha. 1 Acdo. Núm. Exp. 413/2026.
Sanabria Ramírez Raquel vs. Betancourt Zavala Luis Ángel. Especial Familiar Exh. Diligenciado. 1 Acdo. Núm. Exp. 693/2024.
Soberani Saltijeral Paola y Mendoza Casillas Pedro Rodrigo. Especial Familiar Cop 331. 1 Acdo. Núm. Exp. 59/2025.
Torres Cisneros Ana María Genoveva vs. Mazu Quintero Marco Antonio. Especial Familiar Se Reserva Hasta que Este Ced. 1 Acdo. Núm. Exp. 1143/2025.
Vázquez Fraga Karla Monserrat vs. Hernández González Ricardo. Especial Familiar Exh. para Emplazar Edo de México. 1 Acdo. Núm. Exp. 2203/2025.
Velásquez Acosta Lisbeth Anyelina vs. Guerrero Olivares Guillermo Paulino. Especial Familiar 103. 1 Acdo. Núm. Exp. 390/2026.
Villalobos Ramírez Jesús. Juris. Voluntaria Familiar Desechado. 1 Acdo. Núm. Exp. 396/2026.
Zarco Cortés Alejandro vs. López Villeda Fernando y Becerril León Norma Isela. Juic. Oral de Filia. Oral Familiar Computo. 2 Acdos. Núm. Exp. 1186/2025.
Zúñiga Colín Fátima Margarita vs. González Aupart Juan Luis. Especial Familiar Exh. Sin Dili. 1 Acdo. en Incidente. Núm. Exp. 1493/2024 Inc. de Pensión Alimenticia Definitiva.
De la Rosa Marban Noemí vs. Valencia Fornaguera Isaac. Ord. Civil Familiar Uga Copias. 1 Acdo. en Expedientillo. Núm. Exp. 139/2024.
AUDIENCIAS

SOLO CONSULTA
SOLO CONSULTA
SOLO CONSULTA

Lorenzana Campos Rosendo vs. Torres Velázquez Leticia. Aud. de Juic. y Sent. no Publ. de su Fecha Especial Familiar. 1 Audiencia. Núm. Exp. 2030/2025.
Morales Pérez María Dolores vs. Meza Rosales Guillermo. Aud. de Juic. Especial Familiar. 1 Audiencia. Núm. Exp. 530/2026.
Quintana Quintana Juana Lilia vs. Ordaz José Antonio y Quintana Quintana Paula. Aud. de Juic. Juic. Oral de Filia. Oral Familiar. 1 Audiencia. Núm. Exp. 1509/2025.

SENTENCIAS DEFINITIVAS DEL 24 DE MARZO DEL 2026

Franco Ortiz María Luisa vs. García Pedrozo Rodolfo. Especial Familiar Aud. y Sent. Def. 1 Núm. Exp. 1229/2025
Martínez González María de Jesús vs. Díaz Rosario Alejandro. Especial Familiar Sent. Def. 1 Núm. Exp. 2359/2025
Saldaña Magallón Luis Alfonso vs. Tovar Torres Carmen. Especial Familiar Sent. Def. 1 Núm. Exp. 1873/2025

LA SECRETARIA JUDICIAL POR MINISTERIO DE LEY
LIC. MARIBEL MARTÍNEZ CARRETO

QUINTO DE PROCESO ORAL EN MATERIA FAMILIAR

SECRETARÍA "A"
ACUERDOS DEL 24 DE MARZO DEL 2026

Abelino Altamirano Margarita. Juris. Voluntaria Familiar Desecha. 1 Acdo. Núm. Exp. 71/2026.
Ávila Mata Edith vs. Alvarado Barrueta Francisco Jaid. Ord. Civil Oral Oral Familiar Desahogo de Requerimiento/Integración de Traslado Uga. 1 Acdo. Núm. Exp. 1474/2025.
Cabrera Talavera Roberto vs. Giovanna Arizbeth Gomora Montes de Oca. Juic. Oral de Filia. Oral Familiar Sin Diligenciar. 1 Acdo. Núm. Exp. 561/2020.
Camacho Ortiz Leydi Lizeth vs. Medina Taborda Juan Pablo. Especial Familiar Admisorio. 1 Acdo. Núm. Exp. 381/2026.
Catalán Romero Ana Gabriela vs. Valdez Chávez Jesús Emmanuel. Ord. Civil Oral Oral Familiar Computo y Autos. 3 Acdos. Núm. Exp. 64/2025.
Chagollan Vega Belén de Jerusalem vs. Arteaga González Armando. Especial Familiar Desechamiento. 1 Acdo. Núm. Exp. 374/2026.
Cobos Loo Rosalía Chio-Lin vs. Álvarez Lara Ricardo. Oral Familiar Sin Diligenciar. 1 Acdo. Núm. Exp. 1137/2021.
Flores Rojas Daniela Alejandra vs. Alcibar Carrillo Ángel Christian. Ord. Civil Oral Oral Familiar Sin Diligenciar. 1 Acdo. Núm. Exp. 2234/2025.
García Andrade María Fernanda vs. Martínez Camacho Miguel Ángel. Ord. Civil Oral Oral Familiar Computo 15 Días. 2 Acdos. Núm. Exp. 997/2025.
García Sarmientos Isaías vs. García Tulteca Yolanda. Ord. Civil Oral Oral Familiar Computo 15 Días. 2 Acdos. Núm. Exp. 971/2025.
Gutiérrez Cabrera Kenia Yuritzi vs. Vergara Manríquez Luis Ángel. Oral Familiar Computo 15 Días. 2 Acdos. Núm. Exp. 1114/2024.
Gutiérrez Tovar Diana vs. Matus Camarena Rodolfo Giovani. Ord. Civil Oral Oral Familiar Reseerva. 1 Acdo. Núm. Exp. 1931/2025.
Hernández Candelas Gil Adán vs. Kachaylo Ekaterina. Especial Familiar Cump. Divewrrso. 1 Acdo. Núm. Exp. 1204/2024.
Hernández Hernández Yazmín vs. Vázquez Alarcón Mauro. Ord. Civil Oral Oral Familiar Glose de Ratificación. 1 Acdo. Núm. Exp. 51/2025.
Hidalgo González Tonatiuh vs. Santoyo Escobedo María Elena. Ord. Civil Oral Oral Familiar Sin Diligenciar. 1 Acdo. Núm. Exp. 987/2025.
López Sámano Tania Angélica vs. Arenas Flores Fernando. Ord. Civil Oral Oral Familiar Computo 15 Días. 2 Acdos. Núm. Exp. 24/2026.
Maldonado Ojeda Diana Carolina vs. Ramírez Rodríguez José Guadalupe. Especial Familiar Prevención. 1 Acdo. Núm. Exp. 367/2026.
Mandujano Fuentes Noemí Sarai vs. Hernández Castro Ricardo Alejandro. Oral Familiar Sin Diligenciar. 1 Acdo. Núm. Exp. 1277/2025.
Martínez Macías Gonzalo René y Cruz García Gina Gissel. Oral Familiar Resguardo Archivo. 1 Acdo. en Expedientillo. Núm. Exp. 1314/2024 Expedientillo.
Martínez Osorno Araceli. Juris. Voluntaria Familiar Imss. 2 Acdos. Núm. Exp. 2297/2025.
Mena Chávez Paola vs. Hernández Cortés Edgar. Ord. Civil Oral Oral Familiar Exhibe Acta. 1 Acdo. Núm. Exp. 314/2025.
Molina Torres María Guadalupe. Juris. Voluntaria Familiar Reseva Exptilo. 1 Acdo. en Expedientillo. Núm. Exp. 334/2024 Expedientillo.
Montes Nunes Marta Do Nascimento Diogo vs. Peral Jiménez Edgar Iván. Ord. Civil Oral Oral Familiar Sin Diligenciar. 1 Acdo. Núm. Exp. 2107/2025.
Moreno Núñez Rosa María vs. Martínez Varela Luis Jesús. Especial Familiar Prevención. 1 Acdo. Núm. Exp. 361/2026.
Orihuela Leyte Ana Karina vs. Martínez Meza Nancy. Ord. Civil Oral Oral Familiar Copias Certif. 1 Acdo. Núm. Exp. 2504/2025.
Ortiz Álvarez Antonio vs. Morales Leal Elvira. Especial Familiar Admisorio. 1 Acdo. Núm. Exp. 364/2026.
Pérez Romero Mireya vs. Colorado Ramírez Rafael. Especial Familiar Admisorio. 1 Acdo. Núm. Exp. 371/2026.
Ramírez Álvarez Gerardo y Bernal Trejo Xóchitl Aidé. Ord. Civil Oral Oral Familiar Sin Diligenciar. 1 Acdo. Núm. Exp. 1831/2025.
Ramírez Ibarra Julio Fernando vs. León Chagoya María del Carmen. Ord. Civil Oral Oral Familiar Sin Diligenciar. 1 Acdo. Núm. Exp. 2457/2025.
Rico Ávalos Érika vs. Santiago Vega Ulises Horacio. Ord. Civil Oral Oral Familiar Sin Diligenciar. 1 Acdo. Núm. Exp. 517/2025.
Rodríguez Escutia Jéssica Miriam vs. Quintos Hernández Julio Derick. Ord. Civil Oral Oral Familiar Computo 15 Días. 2 Acdos. Núm. Exp. 481/2025.
Rodríguez González Damaris vs. Mendoza Ruíz Igor. Controversias del Orden Familiar Familiar Reserva. 1 Acdo. Núm. Exp. 137/2025 Principal.
Sánchez Paula. Juris. Voluntaria Familiar Ejecutoria. 1 Acdo. en Amparo. Núm. Exp. 1731/2025 Amparo 1358/2025-Viii.
Soto Pérez Genaro vs. Badillo Morales María de Jesús Virginia. Ord. Civil Oral Oral Familiar Remitase a Provéido. 2 Acdos. Núm. Exp. 421/2025.
Valdez Garduño Melquiades vs. Cruz González Alma Guillermina. Ord. Civil Oral Oral Familiar Sin Diligenciar. 1 Acdo. Núm. Exp. 1627/2025.
Vega Sánchez María Esther vs. C Director General del Registro Civil de la Ciudad de México. Ord. Civil Oral Oral Familiar Devuelve Docs. 1 Acdo. Núm. Exp. 221/2025.
Yáñez Tovar Antonia vs. Bustos Zarazua Alberto. Especial Familiar Admisorio. 1 Acdo. Núm. Exp. 357/2026.

LA SECRETARIA JUDICIAL POR MINISTERIO DE LEY
LIC. PERLA ERENDIDA SANTANA MARTÍNEZ

SECRETARÍA "B"
ACUERDOS DEL 24 DE MARZO DEL 2026

Alvizo Benjume Arturo vs. Ramírez Palomares Beatriz. Especial Familiar Admisión. 1 Acdo. Núm. Exp. 595/2026.
Arellano Palma Génesis vs. Arbelaez Colorado Andrés. Especial Familiar Prevención. 1 Acdo. Núm. Exp. 602/2026.
Balderas Becerril Javier Eduardo vs. Herrera Sánchez Evelyn. Ord. Civil Oral Oral Familiar Cedula Sin Diligenciar. 1 Acdo. Núm. Exp. 532/2025.
Breeding Overholt Vivian Rose y Méndez Hernández César Alejandro. Especial Familiar Expedientillo. 1 Acdo. en Expedientillo. Núm. Exp. 1582/2024 Expedientillo.
Cascante Pineda Lucía vs. Ruíz López Manuel Jesús. Ord. Civil Oral Oral Familiar Cedula Sin Diligenciar. 1 Acdo. Núm. Exp. 150/2026.
César Valtierra Óscar vs. Reyes Mateos Lucina. Especial Familiar Recibe Factura. 2 Acdos. Núm. Exp. 682/2024.
Elizalde Flores Shendel Grisset vs. Martínez Mosqueda Iván Efraín. Ord. Civil Oral Oral Familiar Requerir Uga Emplazamiento. 1 Acdo. Núm. Exp. 135/2025.
Félix Limo Sandra Arlet vs. Manta Valerio. Especial Familiar Entrega de un Billete de Depósito Natgas. 1 Acdo. Núm. Exp. 1475/2024.
Flores Lozano Maribel Azucena vs. Peredo Durán Fabián. Ord. Civil Oral Oral Familiar Expdllo. Informe. 1 Acdo. Núm. Exp. 2280/2025.
Flores Noria Yuleni vs. Romero Pérez Héctor Miguel. Ord. Civil Oral Oral Familiar Cómputo. 3 Acdos. Núm. Exp. 442/2025.
Fourzan Velázquez Laura Olivia vs. Jiménez Lara Miguel Ángel. Ord. Civil Oral Oral Familiar Requerir Uga Emplazamiento. 1 Acdo. Núm. Exp. 2028/2025.
Fuentes López Rosa Estela vs. León Leal Juan José. Ord. Civil Oral Oral Familiar Ratif. Rebeldia. 1 Acdo. Núm. Exp. 2515/2025.
García Gómez Vanessa Lizeth vs. Ramírez Rojas Eduardo Javier. Ord. Civil Oral Oral Familiar Cedula Sin Diligenciar. 1 Acdo. Núm. Exp. 715/2025.
García Lucas Víctor vs. Díaz Franco Fernanda Guadalupe. Ord. Civil Oral Oral Familiar Informe Ine. 2 Acdos. Núm. Exp. 1120/2025.
García Lujano José Luis vs. Mendiola Gutiérrez María Angélica. Ord. Civil Oral Oral Familiar Informe Fuente Laboral. 2 Acdos. Núm. Exp. 2482/2025.
Gutiérrez Navarrete Linette vs. Rendón Shoup Arturo. Ord. Civil Oral Oral Familiar Ratif. y Allanamiento. 1 Acdo. Núm. Exp. 1902/2024.

SOLO CONSULTA

Hernández Rodríguez Tomás vs. Silva Bonilla Paula. Especial Familiar Nueva Cedula. 1 Acdo. Núm. Exp. 2162/2025.
López Rodríguez Bárbara Nubia vs. Mejía Juárez Israel. Ord. Civil Oral Oral Familiar Sicor. 2 Acdos. Núm. Exp. 1655/2025.
Madrigal Espinoza Esmeralda vs. Rojas Bravo Hugo Francisco. Especial Familiar Dada Nueva Cuenta. 1 Acdo. Núm. Exp. 878/2024.
Mayo Domínguez Mauricio Fabián vs. Cuéllar Kuri Paulette. Especial Familiar Prevención. 1 Acdo. Núm. Exp. 592/2026.
Medina Muñoz Ismael vs. Escobar Villegas María Eugenia. Ord. Civil Oral Oral Familiar Cedula Sin Diligenciar. 1 Acdo. Núm. Exp. 2375/2025.
Meza Ramos Jesús vs. Cruz Rodríguez Flavia. Ord. Civil Oral Oral Familiar Cedula Sin Diligenciar. 1 Acdo. Núm. Exp. 978/2025.
Molina Patiño Ana vs. Durán Vázquez Miguel Ángel. Especial Familiar Cedula Sin Diligenciar. 1 Acdo. Núm. Exp. 1432/2024.
Navarrete Álvarez Gabriela vs. Mayorga Antunez José Antonio. Ord. Civil Oral Oral Familiar Cedula Sin Diligenciar. 1 Acdo. Núm. Exp. 1512/2025.
Paz Cordero Tania Araceli vs. Girón Flores Arturo. Ord. Civil Oral Oral Familiar Contestación. 5 Acdos. Núm. Exp. 2048/2025.
Pérez Quintana César Enrique vs. Urquiza Acevedo Cinthia Karina. Oral Familiar Auto. 1 Acdo. en Expedientillo. Núm. Exp. 505/2022 Expedientillo.
Rojas López Ana Laura vs. Andrade Ochoa Marco Antonio. Especial Familiar Cómputo. 2 Acdos. Núm. Exp. 525/2026.
Rosas Martínez Noemí y Mares Núñez Israel Adrián. Especial Familiar Devolución Documentos. 1 Acdo. Núm. Exp. 728/2025.
Ruíz Santos Silvia. Juris. Voluntaria Familiar Prevención. 1 Acdo. Núm. Exp. 598/2026.
Salgado Hernández Fátima Angélica vs. Cruz García Cristian Jonatan. Ord. Civil Oral Oral Familiar Cedula Sin Diligenciar. 1 Acdo. Núm. Exp. 2252/2025.
Sánchez Labrada Berenice. Juris. Voluntaria Familiar Admisión. 1 Acdo. Núm. Exp. 382/2026.
Solórzano Duarte Daniel vs. Goncalves Leite Da Costa Esteves Mariana. Ord. Civil Oral Oral Familiar Cedula Sin Diligenciar. 1 Acdo. Núm. Exp. 2128/2025.
Terrones García Rubí Margarita vs. Velázquez González Diego. Ord. Civil Oral Oral Familiar Expdllo. Autorizaciones. 1 Acdo. Núm. Exp. 1032/2025.
Valera Villarreal Elena y López Uribe Roberto. Especial Familiar Expdllo. Auto. 1 Acdo. Núm. Exp. 780/2023.
Vallejo Aguilar Magen vs. Padrón Serafín Efraín Alexis. Ord. Civil Oral Oral Familiar Ratif. y Allanamiento. 1 Acdo. Núm. Exp. 1255/2025.

SENTENCIA DEFINITIVA DEL 24 DE MARZO DEL 2026

Ruíz Zarazua Alejandra Charloth vs. Zúñiga Medel María Alejandra. Ord. Civil Oral Oral Familiar Sent. Def. 1 Núm. Exp. 1085/2025

LA SECRETARIA JUDICIAL
LIC. SILVIA MONROY RODRÍGUEZ

SECRETARÍA "C"
ACUERDOS DEL 24 DE MARZO DEL 2026

Francisco López Saúl vs. Muñoz Pérez Aurelia Cirenia. Especial Familiar Admisión. 2 Acdos. Núm. Exp. 243/2026.
Gudiño Hernández Omar Hilario vs. Martínez Arteaga Karina. Especial Familiar Exh. Sin Diligenciar. 2 Acdos. Núm. Exp. 1633/2024.
Gutiérrez Reyna Arizbeth vs. Falcón González Ángel. Especial Familiar Computo. 3 Acdos. Núm. Exp. 190/2025.
Hernández Hernández Irma vs. Salgado Carrillo Manuel Alejandro. Especial Familiar Ratificación. 1 Acdo. Núm. Exp. 1423/2025.
Ignacio Gómez Bernardo vs. López Aco María Elena. Especial Familiar Cedula. 1 Acdo. Núm. Exp. 1826/2025.
Marcela Rabadán Gallardo y Silvestre Domingo Merino García. Especial Familiar Prorroga. 1 Acdo. Núm. Exp. 1073/2021.
Nava Ubaldo Hugo vs. Araujo Castañón Silvia Anaid. Especial Familiar Autorización. 1 Acdo. Núm. Exp. 1619/2024.
Rodríguez Ramos Alejandra vs. García de la Torre Mario. Especial Familiar Cedula Sin Diligenciar. 1 Acdo. Núm. Exp. 2003/2025.
Audiencia
NO PUBLICADOS
Balderas Odilón Miguel vs. De la Cruz Petronilo Raúl y Hernández Hernández Alejandra. Acta Minima de Aud. Ante el Juez Ord. Civil Oral Oral Familiar. 1 Audiencia. Núm. Exp. 799/2024.
García García Mariana. Acta Minima de Aud. de Juic. Juris. Voluntaria Familiar. 1 Audiencia. Núm. Exp. 1676/2025.
Suárez Trejo Maricruz. Acta Minima de Aud. de Juic. Juris. Voluntaria Familiar. 1 Audiencia. Núm. Exp. 2296/2025.

SENTENCIAS DEFINITIVAS NO PUBLICADAS DEL 24 DE MARZO DEL 2026

García García Mariana. Juris. Voluntaria Familiar Sent. Def. 1 Núm. Exp. 1676/2025
Suárez Trejo Maricruz. Juris. Voluntaria Familiar Sent. Def. 1 Núm. Exp. 2296/2025

LA SECRETARIA JUDICIAL
LIC. YARA KARIN ZAMORA BLANCAS

SEXTO DE PROCESO ORAL EN MATERIA FAMILIAR

SECRETARÍA "A"
ACUERDOS DEL 24 DE MARZO DEL 2026

Acosta Montoya Bryan Victor vs. Castellanos Ramírez Emilia. Especial Familiar Fecha 272-B. 1 Acdo. Núm. Exp. 1077/2025.
Alcantar Pérez Javier vs. Dimas Martínez Berenice Ofelia. Juic. Oral de Filia. Oral Familiar T-Copias a Disposición. 1 Acdo. Núm. Exp. 1467/2024.
Arellano Gallardo Ulisses Giovani vs. Jiménez Morales Karen Esther. Especial Familiar a Salvo Derechos. 1 Acdo. Núm. Exp. 1564/2024.
Barrera Flores Raymundo vs. Arana Barrera Lourdes del Carmen. Especial Familiar Contestación de Demanda. 1 Acdo. Núm. Exp. 2374/2025.
Barrera León María Ofelia vs. Orgaz Ávila Víctor Hugo. Especial Familiar T-Oficio a Disposición. 1 Acdo. Núm. Exp. 387/2026.
Bravo Llaguno Carlos vs. Ezquivel Martínez Estela Anayancyn. Especial Familiar Auto Admisorio. 1 Acdo. Núm. Exp. 610/2026.
Canudas Cerrilla Lorena de Los Ángeles vs. Domínguez Ulloa Ricardo Armando. Oral Familiar Se Remite a Diverso Acuerdo. 2 Acdos. Núm. Exp. 1409/2025.
Carbajal Segura Claudia Yolanda vs. Chavarrías Nava Javier. Especial Familiar T-Subsanación. 1 Acdo. Núm. Exp. 1404/2025.
Cazarin Díaz Jorge y Bravo Pérez Mariana Anahi. Especial Familiar T-Se Ordena Exhorto. 1 Acdo. Núm. Exp. 2281/2025.
Cervantes del Valle Óscar Emiliano vs. Nava Rivero Rocío. Ord. Civil Oral Oral Familiar T-Se Ordena Emplazamiento. 1 Acdo. Núm. Exp. 1974/2025.
Cruz Cruz Luis Mauricio vs. Rodríguez Duarte Miriam. Especial Familiar T-Copias a Disposición. 1 Acdo. Núm. Exp. 1577/2025.
Cruz Hernández Patricia Lizbeth vs. Espinal González René. Especial Familiar Prevención. 1 Acdo. Núm. Exp. 611/2026.
Cuautle Tecotl Irene vs. Castillo Hernández Erick. Especial Familiar T-Oficio a Disposición. 1 Acdo. Núm. Exp. 1584/2025.
Enríquez Rodríguez Hugo Alberto. Oral Familiar Prevención. 1 Acdo. Núm. Exp. 601/2026.
Frías Castellanos José Manuel vs. María Natividad Juárez Urban. Oral Familiar T-Oficio a Disposición. 1 Acdo. Núm. Exp. 667/2020.
García Jiménez Sabino vs. Madariaga Grillo Brenda. Especial Familiar Prevención. 1 Acdo. Núm. Exp. 607/2026.
Garduño Sánchez Alejandro Vicente vs. Segura Hernández Elizabeth. Especial Familiar Se Ordena Cumplir Con Emplazamiento. 1 Acdo. Núm. Exp. 521/2026.
González Maldonado Georgina. Juris. Voluntaria Familiar T-Copias a Disposición. 1 Acdo. Núm. Exp. 537/2025.
Guerrero Barrón Elda. Juris. Voluntaria Familiar T-Oficio a Disposición. 1 Acdo. Núm. Exp. 407/2026.
Guerrero Tierrablanca Gloria vs. Osante Granados Jorge Alberto. Juic. Oral de Filia. Oral Familiar T-Se Ordena Oficio. 1 Acdo. Núm. Exp. 2270/2025.
Gutiérrez Salcedo César Antonio. Juris. Voluntaria Familiar Desechamiento. 1 Acdo. Núm. Exp. 624/2026.
Hernández Díaz Jorge. Juris. Voluntaria Familiar Se Ordena Notif. a Tercero. 1 Acdo. Núm. Exp. 70/2026.
Jaime Velasco Iliana Arely vs. Jiménez Mafara José Luis. Especial Familiar T-Archivar. 1 Acdo. Núm. Exp. 1051/2025.
Limón Durán Miriam. Juris. Voluntaria Familiar Prevención. 1 Acdo. Núm. Exp. 597/2026.
López Campos Alejandra vs. Sánchez Valle Juan Antonio. Juris. Voluntaria Familiar Reb. Agravios. 1 Acdo. Núm. Exp. 1171/2024.
Luna Cano Claudia Lucía vs. Lara López Edgar Daniel. Juic. Oral de Filia. Oral Familiar Requerimientos. 1 Acdo. Núm. Exp. 604/2025.
Mares París Eneas Febo Isacar vs. González Bernal Jimena. Ord. Civil Oral Oral Familiar T-Autr. de Copias. 1 Acdo. Núm. Exp. 69/2024.

SOLO CONSULTA
SOLO CONSULTA
SOLO CONSULTA

Márquez Lozano Alberto. Juris. Voluntaria Familiar Prevención. 1 Acdo. Núm. Exp. 627/2026.
Medina Molinero Norma vs. Aguirre Esquivel José María. Ord. Civil Oral Oral Familiar T-Acuse de Envío. 1 Acdo. Núm. Exp. 1917/2025.
Miranda Díaz Felipe vs. Ramírez Almazán Victorio Roberto. Juris. Voluntaria Familiar T-Oficio a Disposición. 1 Acdo. Núm. Exp. 237/2026.
Montoya Esparza Monserrat vs. López Mendoza Baudel. Ord. Civil Oral Oral Familiar Caducidad de la Instancia. 1 Acdo. Núm. Exp. 611/2024.
Méndez Francisco María Isabel y Aguilar Gutiérrez Roberto Doonovan. Juris. Voluntaria Oral Oral Familiar T-Contestación de Oficio. 1 Acdo. Núm. Exp. 547/2024.
Noguez Zacarías Érika vs. Guerrero Pichardo Roberto Adrián. Especial Familiar T-Devolución de Documentos. 1 Acdo. Núm. Exp. 1917/2024.
Olivares Alonso Esteban Alain vs. Martínez González Erick Ali. Juic. Oral de Filia. Oral Familiar Caducidad de la Instancia. 1 Acdo. Núm. Exp. 70/2024.
Ortega Zermeño Héctor Enrique. Juic. Oral de Filia. Oral Familiar Prevención. 1 Acdo. Núm. Exp. 614/2026.
Otero Andrade Adriana Elisa vs. Sánchez Donde Adrián. Especial Familiar T-Autorizaciones. 1 Acdo. Núm. Exp. 891/2025.
Pérez Barroso Ana Lourdes vs. Gutiérrez Torres Javier Arturo. Especial Familiar T-Oficio a Disposición. 1 Acdo. Núm. Exp. 1411/2024.
Pérez Palacios Rodríguez Samantha vs. Gómez Figueroa Sigfrido Ricardo. Ord. Civil Oral Oral Familiar Admite Superveniente. 1 Acdo. Núm. Exp. 957/2024.
Piedad Núñez Patricia vs. Amoreti Carrillo Héctor. Especial Familiar T-Rebeldía. 1 Acdo. Núm. Exp. 71/2026.
Pulido Cervantes Roxana vs. Rojas Torres Óscar. Especial Familiar Pensión Alimenticia Provisional. 1 Acdo. Núm. Exp. 451/2026.
Quintero Cruz Manuel Iván vs. Osorio Agosto Ariadna Berenice. Juic. Oral de Filia. Oral Familiar Prevención. 1 Acdo. Núm. Exp. 594/2026.
Ramírez Quiroz Gabriela. Juris. Voluntaria Familiar Prevención. 1 Acdo. Núm. Exp. 591/2026.
Reyes Rubio Alejandra y Cardiel Serna Leopoldo. Especial Familiar T-Copias a Disposición. 1 Acdo. Núm. Exp. 257/2023.
Reyes Solís Rebeca vs. Zurita Eligio Antonio Emmanuel. Especial Familiar T-Acuse de Envío. 1 Acdo. Núm. Exp. 297/2026.
San Juan Chávez Vanessa vs. Huerta Huerta Hernán. Oral Familiar T-Oficio a Disposición. 1 Acdo. Núm. Exp. 47/2023.
Sánchez Puente Víctor Eden vs. Flores Mora Sanae. Ord. Civil Oral Oral Familiar T-Copias a Disposición. 1 Acdo. Núm. Exp. 367/2024.
Segundo Olvera Ana Luisa. Juris. Voluntaria Familiar T-Acuse de Envío. 1 Acdo. Núm. Exp. 1774/2025.
Silva Díaz Fernando vs. Téllez Navarro Gloria Belén. Especial Familiar T-Acuse de Envío. 1 Acdo. Núm. Exp. 234/2026.
Sin Registro Encontrado en la Base y Canudas Cerrilla Lorena de Los Ángeles. Oral Familiar Reb. Agravios. 1 Acdo. Núm. Exp. 1409/2005 Bis. 1 Expedientillo.
Sistema para el Desarrollo Integral de la Familia de la Ciudad de México en Representación de Los Niños y Víctor Manuel y Dayana Elizabeth García vs. Patrocinia García. Oral Familiar T-Copias a Disposición. 1 Acdo. Núm. Exp. 227/2019.
Terán Hernández Alan Moisés vs. Garfias Chávez Karen Alexa. Especial Familiar T-Archivar. 1 Acdo. Núm. Exp. 370/2026.
Terrones López Bertha Patricia vs. Ortiz Tirado José Luis. Especial Familiar Se Hacen Valer Manifestaciones. 1 Acdo. Núm. Exp. 884/2025.
Torrijos Castillo Raymundo vs. Pulido Salinas Marisol. Especial Familiar Admisión. 1 Acdo. Núm. Exp. 537/2026.
Vallejo Tobon María Mercedes vs. Martínez Escalante Ángel Eduardo. Especial Familiar Auto Admisorio. 1 Acdo. Núm. Exp. 617/2026.

SENTENCIAS DEFINITIVAS DEL 24 DE MARZO DEL 2026

Alatriste Soto Yazmín vs. Urbano Rojas Francisco Javier. Especial Familiar Sent. Def. 1 Núm. Exp. 1644/2024
Castro Durán José Rodolfo. Juris. Voluntaria Familiar Sent. Def. 1 Núm. Exp. 871/2025

EL SECRETARIO JUDICIAL
LIC. JOSÉ MIGUEL VELÁZQUEZ DURÁN

SECRETARÍA "B"
ACUERDOS DEL 24 DE MARZO DEL 2026

Acosta Marure Itzany Guadalupe vs. Ramírez Hernández Alejandro Tagnar. Juic. Oral de Filia. Oral Familiar T. Correo. 1 Acdo. Núm. Exp. 298/2023.
Ávila Jiménez Emigdia Soledad. Juris. Voluntaria Familiar Prevención. 1 Acdo. Núm. Exp. 650/2026.
Avilés Ávila Evangelina vs. Cruz Ramos Daniel. Juic. Oral de Filia. Oral Familiar T. Certificación Uga. 1 Acdo. Núm. Exp. 295/2023.
Ayala Ramírez Vanessa vs. García Marco Antonio. Oral Familiar T. Cedula Sin Diligenciar. 1 Acdo. Núm. Exp. 468/2023.
Barrales Ibáñez Héctor Hugo vs. Sánchez Zavala María de Jesús Érika. Especial Familiar T. Cedula Sin Diligenciar. 1 Acdo. Núm. Exp. 578/2025.
Bautista Torres Gloria vs. Cervantes Rubí Eric Eduardo. Especial Familiar Desistimiento. 1 Acdo. Núm. Exp. 405/2025.
Becerril Escobar Mary Carmen vs. Ramos Sánchez Joshue Ismael. Especial Familiar T. Certificación Uga. 1 Acdo. Núm. Exp. 205/2026.
Blanco Robles Javier vs. Orozco Briseño Elpidia Alicia. Especial Familiar T. Recepción de Docunmentos. 1 Acdo. Núm. Exp. 1398/2025.
Breceda Elenes Karla vs. Abdala Saad Hissam. Especial Familiar Amparo Directo. 1 Acdo. Núm. Exp. 2447/2025.
Briones Pérez Guillermo vs. Berho Corona Paola. Especial Familiar Minuta Uga. 2 Acdos. Núm. Exp. 1425/2025.
Camacho Pérez Gabriel Arturo vs. Ortega Córdoba Mónica. Especial Familiar Estese. 1 Acdo. Núm. Exp. 548/2026.
Castelán García Angello Emmanuel vs. Hernández Santana Silvia Paola. Especial Familiar T. Oficio a Archivo. 1 Acdo. en Expedientillo. Núm. Exp. 1775/2024.
Castillo Elizalde Martín Sebastián vs. Gil Ortiz Arisbeth. Especial Familiar T. Exh. Diligenciado. 1 Acdo. Núm. Exp. 1382/2025.
Castillo González Erik. Oral Familiar Órdenes de Protección Oral Familiar Cedula Sin Diligenciar. Nueva Cedula. 1 Acdo. Núm. Exp. 189/2025 Bis. 1 Principal.
Chávez Nava Elvira Araceli vs. García López Edgar. Especial Familiar Rebeldia Div. Uni/Sentencia. 4 Acdos. Núm. Exp. 820/2025.
Espinosa Mendoza Mario vs. Mejía Guerrero Rosa María. Especial Familiar T. Recepción de Docunmentos. 1 Acdo. Núm. Exp. 1095/2024.
Estrada Campa Lourdes Facunda vs. Rivera Cortés Braulio. Especial Familiar T. Minuta de Uga. 1 Acdo. Núm. Exp. 738/2025.
Figueroa Palacios Lourdes. Juris. Voluntaria Familiar T. Certificación de Copias. 1 Acdo. Núm. Exp. 912/2025.
Flores Moreno María de Lourdes vs. Briseño Pineda María de Lourdes. Especial Familiar T. Con Sus Manifestaciones. 1 Acdo. Núm. Exp. 1548/2025.
Flores Uribe Óscar. Juris. Voluntaria Familiar Fecha Aud. de Juicio. 2 Acdos. Núm. Exp. 42/2026.
Galicia Landeros Rosa vs. Aguilera Silva José Luis. Especial Familiar T. Certificación Uga. 1 Acdo. Núm. Exp. 725/2025.
Gálvez Fonseca Raquel Alicia vs. Gálvez Gómez Juan. Juic. Oral de Filia. Oral Familiar Cadena. 1 Acdo. Núm. Exp. 568/2021.
García Aguilar Oliver vs. Hernández Ugalde Brenda Sarahy. Especial Familiar T. Cedula Sin Diligenciar. 1 Acdo. Núm. Exp. 1818/2025.
García Pineda Marisela. Juris. Voluntaria Familiar T. Certificación Uga. 1 Acdo. en Expedientillo. Núm. Exp. 1162/2024.
Gaytán Martínez Ana Haydee vs. Osnaya González Yair. Especial Familiar T. Exh. Diligenciado. 1 Acdo. Núm. Exp. 1342/2024.
González Vargas Luz Adriana vs. Paredes Alberto. Oral Familiar Desechado. 1 Acdo. Núm. Exp. 652/2026.
Heredia Cárdenas Rafael vs. Guillot Vargas Betina Montserrat. Especial Familiar T. Cedula Sin Diligenciar. 1 Acdo. Núm. Exp. 280/2026.
Jaimes Jaimes Héctor Christopher vs. Martínez Moreno Laurentina. Especial Familiar T. Minuta de Uga. 1 Acdo. Núm. Exp. 55/2026.
Landero Leal Niza Taemi vs. Martínez Luviano Edgar Francisco. Oral Familiar Prevención. 1 Acdo. Núm. Exp. 605/2026.
Leyva Aguilar Ana Luisa vs. Sucar Basurto Francisco. Oral Familiar T. Recepción de Docunmentos. 1 Acdo. Núm. Exp. 462/2026.
Lujan Campos Josefina vs. Ríos Fernández Juan. Especial Familiar Caducidad. 1 Acdo. Núm. Exp. 502/2025.
Martínez Gutiérrez Ana Paola vs. León García Luis Ricardo. Especial Familiar T. Cedula Sin Diligenciar. 1 Acdo. Núm. Exp. 1918/2025.
Molina Martínez Florentino vs. Martínez del Prado Ana María. Especial Familiar T. Rebeldia. 1 Acdo. Núm. Exp. 815/2025.
Navarrete Santana Luis Alberto vs. Robles Torralba Monserrat Aridai y Navarrete Ancona José. Ord. Civil Familiar T. Contestación de Oficio. 1 Acdo. Núm. Exp. 838/2019 Tomo Vii.
Olivares del Castillo Vanessa vs. Castillo Gómez José Salvador. Especial Familiar Se Glosa Expedientillo. 2 Acdos. Núm. Exp. 125/2025.
Ortega Garay Guillermina Odalmira vs. Campos Ríos Arturo. Especial Familiar T. Emplazamiento. 1 Acdo. Núm. Exp. 62/2026.
Pérez Bravo Areli Marcela vs. Martínez Estévez Jonathan Roberto. Especial Familiar T. Minuta Diligenciada. 1 Acdo. Núm. Exp. 2122/2025.

SOLO CONSULTA
SOLO CONSULTA
SOLO CONSULTA

Pérez Vidal Verónica. Juris. Voluntaria Familiar Admision/Oficios 3/ Oficios Busq. 1 Acdo. Núm. Exp. 580/2026.
Reyes Esquivel Yéssica Alejandra vs. García García Alonso. Especial Familiar T. Emplazamiento. 1 Acdo. Núm. Exp. 350/2026.
Rodríguez Escalante Eligio Alejandro vs. González Montaño Ma. de Los Ángeles. Oral Familiar Admisión Notificación. 1 Acdo. Núm. Exp. 645/2026.
Rodríguez de la Cruz Fernando vs. Carrera Telles Mariana vs. Silva Peralta Susana. Juic. Oral de Filia. Oral Familiar Notificación. 1 Acdo. Núm. Exp. 1938/2025.
Romero Paredes Álvarez Alain vs. Samantha Cruz Prieto. Oral Familiar T. Contestación de Oficio. 3 Acdos. Núm. Exp. 542/2018.
Saavedra Orozco Roberto Jesús vs. Yáñez García Irma. Especial Familiar T. 103. 1 Acdo. Núm. Exp. 2302/2025.
Salyano García Paola vs. Galván Miñón Ulises Javier. Especial Familiar Prevención. 1 Acdo. Núm. Exp. 648/2026.
Segura Villalobos Georgina vs. López Reyes Delfino. Especial Familiar T. Cedula Sin Diligenciar. 1 Acdo. Núm. Exp. 752/2025.
Solís Alcocer Alexis José vs. Díaz García Ana Fernanda. Juic. Oral de Filia. Oral Familiar T. Certificación Uga. 1 Acdo. Núm. Exp. 298/2024.
Soria Patlan María Isabel vs. Sánchez González Francisco. Especial Familiar T. Minuta de Uga. 1 Acdo. Núm. Exp. 1428/2025.
Suárez Camacho María Elena vs. Martínez Corrales Juan. Especial Familiar T. Computo. 2 Acdos. Núm. Exp. 742/2025.
Trinidad Musalem Edgar vs. Torres Gutiérrez Daniela Lucía. Especial Familiar Aclaración. 1 Acdo. Núm. Exp. 532/2026.
Vargas Colín Edgar Abraham vs. Montoya Tavares Diana Haydee. Oral Familiar T. Sgc. 2 Acdos. Núm. Exp. 818/2023.
Vargas Morales Nubia Berenice vs. Jesús Ángel Ruíz Gutiérrez vs. Rosas Muñoz Edemecio. Ord. Civil Familiar Aclaración. 1 Acdo. Núm. Exp. 202/2021.
Vázquez Sánchez Ana Karen. Juris. Voluntaria Familiar T. Certificación Uga. 1 Acdo. Núm. Exp. 478/2026.
Vera Cabello Juan Carlos vs. Carla Castañeda Chávez. Ord. Civil Familiar Se Remite a Diverso Acuerdo. 2 Acdos. Núm. Exp. 394/2020.
Zamarripa Pérez Estrella vs. Calderón Palmerin Eduardo. Especial Familiar T. Falta Traslado. 1 Acdo. Núm. Exp. 192/2026.
AUDIENCIA
Candelario Ildefonso Margarita. Acta Minima Aud. de Juic. Juris. Voluntaria Familiar. 1 Audiencia. Núm. Exp. 2435/2025.

SENTENCIAS DEFINITIVAS DEL 24 DE MARZO DEL 2026

Candelario Ildefonso Margarita. Juris. Voluntaria Familiar Sent. 1 Núm. Exp. 2435/2025
García Frías Carolina vs. Martínez Constantino César Rogelio. Especial Familiar Sent. Def. 1 Núm. Exp. 392/2026
Medina Benjamín Rosa Alejandra vs. Alberdin Ramírez José Baltazar. Especial Familiar Sent. Def. 1 Núm. Exp. 1580/2025

LA SECRETARIA JUDICIAL
LIC. VERÓNICA IVONNE JIMÉNEZ ROMERO

SECRETARÍA "C"
ACUERDOS DEL 24 DE MARZO DEL 2026

Bianchi María Guillermina vs. Martínez Casas Santiago. Oral Familiar Contestación Oficio / T. 2 Acdos. Núm. Exp. 2519/2025.
Camacho Ruíz Verónica. Juris. Voluntaria Familiar 1 Acdo. Núm. Exp. 529/2026.
Catellanos Velázquez Gregorio. Juris. Voluntaria Familiar Acuse / T. 3 Acdos. Núm. Exp. 813/2021.
Flores Sierra Carlos Antonio. Oral Familiar Se Ordena Oficio Opc Urgente. 1 Acdo. Núm. Exp. 329/2024.
García Islas Cristina vs. Miro Cortez Pablo Claudio Alfonso. Especial Familiar 1 Acdo. Núm. Exp. 526/2026.
García Vadillo Juan Gabriel vs. Medina Salas Jorge. Especial Familiar 1 Acdo. Núm. Exp. 539/2025.
González García Érika vs. Otero Calderón Ángel Alejandro. Especial Familiar 1 Acdo. Núm. Exp. 2193/2025.
Grande Díaz Juan Antonio vs. López Barrera Óscar. Oral Familiar Subsanación / Turno. 1 Acdo. en Expedientillo. Núm. Exp. 753/2024 753/2024.
Hernández Zepeda Carolina vs. Castellanos Chávez Joel. Especial Familiar Acuse de Envio / T. 1 Acdo. Núm. Exp. 1539/2025.
Morales López Edith vs. Martínez Romero Víctor Manuel. Especial Familiar Desechamiento. 1 Acdo. Núm. Exp. 436/2026.
Nájera Fitz Faustino y Sedano Herrera Susana vs. Nájera Sedano Susana Berenice y Vega Domínguez Jorge Enrique. Oral Familiar 1 Acdo. Núm. Exp. 496/2026.
Orozco Rodríguez Violeta vs. García Aranda Ella Alejandrina. Especial Familiar Auto / T. 1 Acdo. Núm. Exp. 2376/2025.
Peláez Rojano Silvia vs. Ruíz Becerra Fernando. Especial Familiar 1 Acdo. Núm. Exp. 1939/2025.
Pérez Ramírez Diego Armando. Oral Familiar Girar Oficio / T. 1 Acdo. Núm. Exp. 213/2026.
Quintero Nájera María Fabiola. Juris. Voluntaria Familiar 1 Acdo. Núm. Exp. 786/2022.
Reyes Isidoro María Alberta vs. Méndez Luciano Rodrigo. Especial Familiar Contestación Oficio / T. 1 Acdo. Núm. Exp. 2029/2025.
Rodríguez Enríquez Claudia Guadalupe y José Luis Zaldívar Fujigaki. Especial Familiar Subsanación / T. 1 Acdo. Núm. Exp. 539/2020.
Sandoval Gamiz Juan Francisco de Paula. Oral Familiar Acuse de Envio / T. 1 Acdo. Núm. Exp. 253/2024.
Velázquez Velázquez Rogelio vs. Santacruz Santacruz María del Refugio. Especial Familiar Prevención. 1 Acdo. Núm. Exp. 606/2026.

LA SECRETARIA JUDICIAL
LIC. VERÓNICA IVONNE JIMÉNEZ ROMERO

SÉPTIMO DE PROCESO ORAL EN MATERIA FAMILIAR

SECRETARÍA "A"
ACUERDOS DEL 24 DE MARZO DEL 2026

. Oral Familiar Órdenes de Protección Oral Familiar Cdno de Amparo. 1 Acdo. en Amparo. Núm. Exp. 1157/2025 Amparo 1277/2025-Vii.
Almendariz Reséndiz Erick José vs. Montalvo Compeán Teresa Loreley. Ord. Civil Oral Oral Familiar Contestación. 1 Acdo. Núm. Exp. 2010/2025.
Altamirano Estrada Juan Saturnino vs. Cuéllar Román Feliciana Federica. Ord. Civil Oral Oral Familiar Nueva Cedula. 1 Acdo. Núm. Exp. 304/2026.
Anaya Vargas Laura Dolores vs. Salgado Pizano Ulises. Ord. Civil Oral Oral Familiar 1 Acdo. Núm. Exp. 624/2026.
Castañeda Romo Luis Fernando vs. Ferrer Contreras Ivonne. Ord. Civil Oral Oral Familiar 1 Acdo. Núm. Exp. 621/2026.
Chávez Barredo Horacio vs. Peralta Verdiguel Ana Abigail. Juic. Oral de Filia. Oral Familiar 1 Acdo. Núm. Exp. 357/2026.
Cruz Joshua Carl vs. Hernández Mora Carolina. Ord. Civil Oral Oral Familiar 1 Acdo. Núm. Exp. 1/2026.
Figueroa Ortiz Lizette vs. Palomares Razo Julio César. Ord. Civil Oral Oral Familiar 1 Acdo. Núm. Exp. 610/2026.
Flores Rejón Ana Victoria y Camacho Zavala Bernardo. Especial Familiar Resol Sala. 1 Acdo. Núm. Exp. 587/2020.
Fuentes Hernández Zabdi Dan vs. Rendón Ortiz Elizabeth. Juris. Voluntaria Oral Oral Familiar 2 Acdos. Núm. Exp. 1824/2025.
García García Betzabe vs. Alarcón García Carlos Alberto. Ord. Civil Oral Oral Familiar 1 Acdo. Núm. Exp. 2297/2025.
Gómez Tufiño Marcos vs. Martínez Valadez Juana. Ord. Civil Oral Oral Familiar 1 Acdo. Núm. Exp. 1557/2025.
Guzmán Millán Alejandra vs. Martín Casanova Ezequiel. Juic. Oral de Filia. Oral Familiar 1 Acdo. Núm. Exp. 1087/2024.
Heredia Altamirano María Eugenia vs. Caballero Franco César Tadeo. Ord. Civil Oral Oral Familiar 1 Acdo. Núm. Exp. 614/2026.
Hernández Hernández Danna Linda vs. Castillo Cazares Daniel. Ord. Civil Oral Oral Familiar 1 Acdo. Núm. Exp. 607/2026.
Herrera Alemán Lourdes Mabel y Sánchez Martínez Víctor Manuel. Especial Familiar 1 Acdo. Núm. Exp. 341/2024.
Jasso Cerda Antonio vs. Merced Rosado Patricia. Juic. Oral de Filia. Oral Familiar 1 Acdo. Núm. Exp. 510/2025.
Lara Navarro Wendy Lucero vs. Martínez Marentes Ricardo Israel. Juic. Oral de Filia. Oral Familiar 1 Acdo. Núm. Exp. 1670/2024.
López Girón Aída vs. Morales Maldonado Luis Aldair. Ord. Civil Oral Oral Familiar 1 Acdo. Núm. Exp. 201/2026.
Madariaga González Erasto. Juris. Voluntaria Familiar 1 Acdo. Núm. Exp. 611/2026.
Méndez Maldonado Orlando Eliacid vs. Santander Arteaga Lizbeth Xanat. Ord. Civil Oral Oral Familiar 1 Acdo. Núm. Exp. 2104/2025.
Mendoza Quiroz Leticia vs. Becerra Sánchez J Carmen. Ord. Civil Oral Oral Familiar 1 Acdo. Núm. Exp. 604/2026.
Moreno González María Guadalupe. Juris. Voluntaria Familiar 1 Acdo. Núm. Exp. 617/2026.

SOLO CONSULTA

Pantaleon Sánchez Diana Laura vs. Rodríguez Ramos Diego. Juic. Oral de Filia. Oral Familiar 2 Acdos. Núm. Exp. 74/2024.
Porrás Cevada Olivia vs. Candelario Belgara Rafael. Ord. Civil Oral Oral Familiar 1 Acdo. Núm. Exp. 627/2026.
Quintero Plaza María Angélica vs. Osornio López Emiliano Rafael. Especial Familiar 1 Acdo. Núm. Exp. 1577/2024.
Reyes Córdoba Gabriela vs. Meza Romero Marco Antonio. Ord. Civil Oral Oral Familiar 2 Acdos. Núm. Exp. 1921/2025.
Ríos Villegas Patricia. Juris. Voluntaria Familiar 1 Acdo. Núm. Exp. 67/2026.
Rivas Ramírez Cintya Lisbeth vs. Mayen Millar Alfonso. Ord. Civil Oral Oral Familiar 1 Acdo. Núm. Exp. 427/2026.
Romero San Luis Adriana vs. Juárez Meléndez Luis Edgar. Ord. Civil Oral Oral Familiar 1 Acdo. Núm. Exp. 1344/2025.
Soto Carmona Jaquelíne vs. López Altamirano Fernando Gonzalo. Ord. Civil Oral Oral Familiar 1 Acdo. Núm. Exp. 1740/2025.
Tavares López María Teresa vs. Antonio Primavera Abel. Especial Familiar 1 Acdo. en Expedientillo. Núm. Exp. 727/2024 Expedientillo.
Torres Pastrana y Rivera Priscilla vs. Ruíz Sañudo Juan Manuel. Juic. Oral de Filia. Oral Familiar 1 Acdo. Núm. Exp. 511/2025.
Vargas Jarquín Claudia Ivett vs. Martínez Flores Benjamín. Ord. Civil Oral Oral Familiar 1 Acdo. Núm. Exp. 2477/2025.
Varnava Torres Andrés Roberto vs. Ventura Borbolla Roslui Donaji. Juic. Oral de Filia. Oral Familiar 1 Acdo. Núm. Exp. 2181/2025.
Vázquez Martínez Juana Ángeles Yesenia vs. Pérez Gutiérrez Antonio. Ord. Civil Oral Oral Familiar 1 Acdo. Núm. Exp. 2054/2025.
Zaragoza Arroyo Odette vs. Vallarta Fernández Arturo. Ord. Civil Oral Oral Familiar Cdno de Amparo. 1 Acdo. Núm. Exp. 1104/2025.
Zúñiga Valladolid Antonio y Zúñiga Valladolid Antonio. Ord. Civil Oral Oral Familiar 1 Acdo. Núm. Exp. 2370/2025.

SENTENCIAS DEFINITIVAS DEL 24 DE MARZO DEL 2026

Castillo Hernández Gabriela vs. Salvador Flores Omar. Juic. Oral de Filia. Oral Familiar 1 Núm. Exp. 977/2024
Vertti Montes de Oca Jéssica Paola vs. Razo Castro Horacio. Ord. Civil Oral Oral Familiar Sent. Def. 1 Núm. Exp. 1247/2025

LA SECRETARIA JUDICIAL
LIC. OLGA JACQUELINE AGUILAR GALVÁN

SECRETARÍA "B"
ACUERDOS DEL 24 DE MARZO DEL 2026

Carime Volcy Djyna vs. Joseph Wigemsley. Juic. Oral de Filia. Oral Familiar 2 Acdos. Núm. Exp. 385/2025.
Cuéllar Martínez Iris Vanessa. Juris. Voluntaria Familiar Prevención. 1 Acdo. Núm. Exp. 612/2026.
Demerutis Núñez Zaharu Kristine vs. González Escandón Josué. Ord. Civil Familiar Expedientillo. 1 Acdo. Núm. Exp. 25/2022.
Fundación Quinta Carmelita Institución de Asistencia Privada vs. Zaragoza Chazares María José y Zaragoza Chazares Reynalda. Oral Familiar Certificación. 1 Acdo. Núm. Exp. 465/2024.
Gallegos Pérez Alicia vs. Tapia Amador Miguel Ángel. Juic. Oral de Filia. Oral Familiar 1 Acdo. Núm. Exp. 1638/2024.
García Hernández Martha. Juris. Voluntaria Familiar Expedientillo. 1 Acdo. en Expedientillo. Núm. Exp. 562/2025.
García Pérez Danna Paola vs. Bautista Sánchez Guillermo. Juic. Oral de Filia. Oral Familiar Prevención. 1 Acdo. Núm. Exp. 608/2026.
Jiménez López Salomón vs. Martínez Reyes Iradi. Ord. Civil Oral Oral Familiar 1 Acdo. Núm. Exp. 2358/2025.
Larroa Dávila Christian Rodolfo vs. García Martínez Paula Andrea. Especial Familiar 1 Acdo. Núm. Exp. 768/2024.
López Alvarado Mario Axel vs. Hernández Soto Mariela. Ord. Civil Oral Oral Familiar Desechamiento. 1 Acdo. Núm. Exp. 488/2026.
Nieves Urrieta Leticia. Oral Familiar Confirma Sobreseimiento. 1 Acdo. en Amparo. Núm. Exp. 655/2021 Amparo 1482/2023-VI.
Ochoa Cárdenas María del Carmen vs. Mondragón Álvarez Federico Ossiel. Ord. Civil Oral Oral Familiar 1 Acdo. Núm. Exp. 2292/2025.
Pérez Bueno María del Rosario. Ord. Civil Oral Oral Familiar 1 Acdo. Núm. Exp. 1155/2025.
Pérez Hernández Hipólito Simón vs. Chávez Ruíz Virginia. Especial Familiar 1 Acdo. Núm. Exp. 988/2025.
Pérez Ramírez Monserrat Isabel y Chávez Null Maribell vs. Marín Uribe Luis Randall. Oral Familiar Órdenes de Protección Oral Familiar 1 Acdo. Núm. Exp. 145/2024.
Pizaña Chavero María Eugenia. Juris. Voluntaria Familiar Prevención. 1 Acdo. Núm. Exp. 605/2026.
Santiago Robles Maricela vs. Licea Rogel Miguel Ángel. Ord. Civil Oral Oral Familiar Pasa a Sent. 1 Acdo. Núm. Exp. 205/2026.
Torres García Mario Alberto y Pérez Rodríguez Adriana. Ord. Civil Oral Oral Familiar Desechamiento. 1 Acdo. Núm. Exp. 615/2026.
MAL PUBLICADO
Huerta Palafox Eva Gisela vs. Muñiz Tejeda Neftalí. Ord. Civil Oral Oral Familiar Mal. Pub. 24. 1 Acdo. Núm. Exp. 575/2026.
NO PUBLICADO
Organista Abarca Irma. Juris. Voluntaria Familiar Copias. 1 Acdo. Núm. Exp. 2492/2025.
AUDIENCIA
Rosales Orduña Ana Lilia vs. Reséndiz Álvarez Carlos. Acta Minima y Dictado de Sent. Ord. Civil Oral Oral Familiar. 1 Audiencia. Núm. Exp. 1682/2025.
NO PUBLICADOS
Organista Abarca Irma. Acta Minima de Aud. Juris. Voluntaria Familiar. 1 Audiencia. Núm. Exp. 2492/2025.
Pérez Méndez Marbelle vs. Sandoval Sandoval José César. Acta Minima Segunda Fase Juic. Oral de Filia. Oral Familiar. 1 Audiencia. Núm. Exp. 788/2024.
Zamora Gloria. Acta Minima de Aud. Juris. Voluntaria Familiar. 1 Audiencia. Núm. Exp. 2375/2025.
NO PUBLICADOS
Organista Abarca Irma. Juris. Voluntaria Familiar Sent. Def. 1 Núm. Exp. 2492/2025
Zamora Gloria. Juris. Voluntaria Familiar Sent. Def. 1 Núm. Exp. 2375/2025

SENTENCIA DEFINITIVA DEL 24 DE MARZO DEL 2026

Fundación Quinta Carmelita Institución de Asistencia Privada vs. Zaragoza Chazares María José y Zaragoza Chazares Reynalda. Oral Familiar Sent. Def. 1 Núm. Exp. 465/2024

LA SECRETARIA JUDICIAL
LIC. MIRIAM ESTRADA RAMÍREZ

SECRETARÍA "C"
ACUERDOS DEL 24 DE MARZO DEL 2026

Alfaro Téllez Mary Carmen vs. García Pérez Carlos Orlando. Juic. Oral de Filia. Oral Familiar Of Sala. 1 Acdo. Núm. Exp. 529/2024.
Escalante López María Judith vs. Cazares Castañeda Raúl. Ord. Civil Oral Oral Familiar Acuerdo. 1 Acdo. Núm. Exp. 609/2025.
Flores Romero Sandra vs. Hernández Millán Álvaro. Ord. Civil Oral Oral Familiar Ced Dilig. 1 Acdo. Núm. Exp. 1600/2025.
García Aguirre Miguel vs. Morales San Pedro Fabiola. Juic. Oral de Filia. Oral Familiar Nvo. Of. 1 Acdo. Núm. Exp. 219/2025.
Juárez del Toro Carlos Humberto vs. Crisóstomo Guzmán Itzel. Ord. Civil Oral Oral Familiar Prevención. 1 Acdo. Núm. Exp. 603/2026.
Medina Alvarado José y Soriano Alavrado Francisco Jesús Andrés. Ord. Civil Oral Oral Familiar Desechamiento. 1 Acdo. Núm. Exp. 629/2026.
Mejía Zárate Francisco de Jesús. Juris. Voluntaria Familiar Prevención. 1 Acdo. Núm. Exp. 630/2026.
Méndez Serrano Dubia Berenice vs. Guilbot Guilbot Antonio Alejandro. Juic. Oral de Filia. Oral Familiar Admisorio. 1 Acdo. Núm. Exp. 626/2026.
Mijangos Villa Medina Rocío Alejandra vs. Salom García Omer. Ord. Civil Oral Oral Familiar Prevención. 1 Acdo. Núm. Exp. 619/2026.
Monroy Garduño Ángeles Michael vs. González Valencia Mauricio. Ord. Civil Oral Oral Familiar Comparecencia Emplz. 1 Acdo. Núm. Exp. 166/2026.
Rodríguez Rodríguez María Alejandra vs. Vaca Gutiérrez Ramón Alejandro. Ord. Civil Oral Oral Familiar Ced Sin Dilig. 1 Acdo. Núm. Exp. 1109/2025.
Rodríguez Rodríguez María de Lourdes. Juris. Voluntaria Familiar Of Imss. 1 Acdo. Núm. Exp. 396/2026.
Vargas García Mónica Zenaida vs. Hernández Gallegos Raúl. Juic. Oral Especial de Pérd. de la Patria Potest. Oral Familiar Admisorio. 1 Acdo. Núm. Exp. 613/2026.
Villafan Castro Laura Esther vs. Hernández López Ángel. Especial Familiar Exh. Dilig. 1 Acdo. Núm. Exp. 919/2025.
Zapata Zúñiga María Teresa y Ortega Carballo Héctor Manuel. Juris. Voluntaria Familiar Of Issste. 2 Acdos. Núm. Exp. 316/2026.
AUDIENCIAS
Integral de la Familia Dif. Cdmx Sistema para el Desarrollo. Aud. Dictado Oral Familiar. 1 Audiencia. Núm. Exp. 219/2022 Tomo II.

SOLO CONSULTA

Montiel González Guadalupe vs. Rosete García Óscar Manuel. Aud. de Juic. Juic. Oral de Filia. Oral Familiar. 1 Audiencia. Núm. Exp. 199/2024.

SENTENCIAS DEFINITIVAS DEL 24 DE MARZO DEL 2026

Colmenero Chapero Jacquelinne Berenice vs. González Rodríguez Sandro Gonzalo. Ord. Civil Oral Oral Familiar Sent. Def. 1 Núm. Exp. 1796/2025

Integral de la Familia Dif. Cdmx Sistema para el Desarrollo. Oral Familiar Sent. Def. 1 Núm. Exp. 219/2022 Tomo Ii

EL SECRETARIO JUDICIAL
LIC. GUSTAVO MÉNDEZ FLORES

OCTAVO DE PROCESO ORAL EN MATERIA FAMILIAR

SECRETARÍA "A"
ACUERDOS DEL 24 DE MARZO DEL 2026

Alva Hernández Karen Chantal y Hernández Camacho Israel Isaac. Juris. Voluntaria Familiar Requerimiento Promoventes, Ratificar Ocurso, Firmas Notoriamente Distintas. 3 Acdos. Núm. Exp. 2237/2025.

Castro Gómez Maribel vs. González Castillo Ángel. Especial Familiar Admisión Solic. de Divorcio. 1 Acdo. Núm. Exp. 521/2026.

Cerrillo Trejo Jéssica Pamela vs. Meymar Ortega Alexis Abraham. Oral Familiar por Precisado Ofrecimiento Prueb. Testimonial. 1 Acdo. Núm. Exp. 854/2025.

Chulin Barrón Eduardo vs. García Sánchez Itzel Margarita. Especial Familiar por Desahogadas Prevenciones Subsistentes. 1 Acdo. Núm. Exp. 307/2026.

Cruz Hernández María de Jesús vs. Sánchez López Marco Antonio. Especial Familiar Orden Ratif. Solic. Div. y Propuesta Convenio, Previo Dictado Sent. Definitiva. 1 Acdo. Núm. Exp. 281/2026.

Delgadillo Gutiérrez Ivone vs. Ayala Mendoza José José. Especial Familiar Improcedente Contestación Solic. de Divorcio. 1 Acdo. Núm. Exp. 1387/2025.

Escobar González María Concepción vs. Sánchez de la Luz José Luis. Especial Familiar por Exhibidas Capitulaciones Matrimoniales. 1 Acdo. Núm. Exp. 487/2026.

González Amigon Alberto vs. Carrillo Osuna María Mercedes. Especial Familiar por Recibido Oficio Subdirección de Evaluación Psicológica, Fecha Psicológicos. 1 Acdo. en Incidente. Núm. Exp. 241/2025.

Huesca Bravo Blanca María vs. Sierra Frutos Gerardo Vicente. Especial Familiar Admisión Solic. de Divorcio. 1 Acdo. Núm. Exp. 514/2026.

Leyva Correa Liliana vs. Estrada Villarreal Armando Emmanuel. Especial Familiar Certificación Cómputo. 2 Acdos. Núm. Exp. 214/2026.

López López Gilberto vs. Magallón Macías María. Especial Familiar Se Ordena Dar Cump. Emplaz. Divorciante Sra. 1 Acdo. Núm. Exp. 1441/2025.

Manzola Guzmán Nancy Sarahi vs. Hernández Hernández Eduardo. Especial Familiar Certificación Cómputo. 2 Acdos. Núm. Exp. 144/2026.

Martínez Barrios Tania Anabel vs. Jiménez Olayo Carlos Alberto. Especial Familiar por Recibido Oficio Hacienda, Informa Cump. Pago Pensión Alimenticia. 1 Acdo. Núm. Exp. 194/2026.

Martínez Hernández Aurora y Morales Chávez José Felipe. Especial Familiar Orden Ratif. Solic. Div. y Propuesta Convenio, Previo Dictado Sent. Definitiva. 1 Acdo. Núm. Exp. 814/2025.

Pedrero Cornejo Ruthey vs. Director General del Registro Civil de la Ciudad de México. Oral Familiar Se Reserva Proveer Escrito Hasta en Tanto No Obre Razón Diligencia. 1 Acdo. Núm. Exp. 77/2026.

Ramírez Zamora Marisa Lorena vs. Cortés Alfaro Carlos Miguel. Especial Familiar Se Ordena Dar Cump. Emplaz. Divorciante Sr. 1 Acdo. Núm. Exp. 1131/2025.

Real Melchor David Felipe vs. Hernández Lira Diana Érika. Especial Familiar Se Autoriza Acompañamiento Emplaz. Cóny. Sra. 1 Acdo. Núm. Exp. 2400/2025.

Silva Ramírez Cipriano vs. Reyes Hernández Norma. Especial Familiar Admisión Solic. de Divorcio. 1 Acdo. Núm. Exp. 491/2026.

Sistema para el Desarrollo Integral de la Familia de la Ciudad de México (Dif) vs. Alvarado Monroy Alejandra, Alvarado Santos Juan Diego y Monroy Flores Victoria. Juic. Oral Especial de Pérd. de la Patria Potest. Oral Familiar por Efectuada Acept. y Protesta del Cargo Conferido de Tutriz Legitima. 1 Acdo. Núm. Exp. 651/2021 Tomo II.

Vera Olguín Natalia Paz y Noyola Guadarrama Alejandro. Especial Familiar por Recibido Oficio Fiscalía General de Justicia de la Ciudad de México. 1 Acdo. Núm. Exp. 77/2017.

Del Moral Soto Ricardo vs. Ortega Hernández Albertina. Especial Familiar Se Ordena Dar Cump. Emplaz. Divorciante Sra. 1 Acdo. Núm. Exp. 2257/2025.

AUDIENCIAS

Sánchez Luna Guadalupe Rosario vs. Javier Caballero Mateo. Acta Aud. 272 B Div. Especial Familiar. 1 Audiencia. Núm. Exp. 2301/2025.

Valadez Fierros María Guadalupe. Acta Mínima Aud. Oral Juris. Voluntaria Familiar. 1 Audiencia. Núm. Exp. 170/2026.

SENTENCIA DEFINITIVA DEL 24 DE MARZO DEL 2026

Valadez Fierros María Guadalupe. Juris. Voluntaria Familiar Sent. Def. 1 Núm. Exp. 170/2026

LA SECRETARIA JUDICIAL
LIC. ALEJANDRA ISABEL DELGADO ÁLVAREZ

SECRETARÍA "B"
ACUERDOS DEL 24 DE MARZO DEL 2026

Amelco Campos Vania Yuritzy vs. Villanueva Ramírez Victor de Jesús. Especial Familiar Se Autoriza Coadyuvar Cóny. Sra. Emplaz. Cóny. Sr. 1 Acdo. Núm. Exp. 2112/2025.

Becerra Cedillo Norma vs. Martínez Sánchez Javier. Especial Familiar por Exhibidas Capitulaciones Matrimoniales. 1 Acdo. Núm. Exp. 492/2026.

Beristain Cuecuecha Enrique de Jesús vs. Barrón Guzmán Gisel. Especial Familiar por Efectuado Emplaz. Cóny. Sra. y Se Provee Contestación Solic. de Divorcio, Se Señala Fecha Aud. 272-B Cpc. 1 Acdo. Núm. Exp. 685/2025.

Beyruti Espinosa María Cristina vs. López Medina Raúl Fernando. Especial Familiar Se Regulariza Procedimiento, Se Deja Sin Efectos Computo. 1 Acdo. Núm. Exp. 2475/2025.

Castillo Calderón Laura vs. Medellín Rodríguez Adrián. Especial Familiar Autr. Sicor Cóny. Sra. 1 Acdo. Núm. Exp. 505/2026.

Castillo Martínez Marcos vs. Velázquez Rodríguez Antonia. Especial Familiar Autr. 112 Párrafo VII Cpc Cóny. Sr. 1 Acdo. Núm. Exp. 1462/2025.

Cisneros Alvarado Antonio vs. Martínez Velázquez Yuri Diana. Especial Familiar por Exhibida Minuta de Oficio Diligenciada Fuente Laboral Cóny. Sr. 1 Acdo. Núm. Exp. 1705/2024.

Gallardo González Lizette Abigal vs. Ríos Rodríguez Samuel. Oral Familiar por Exhibido Atestado de Nac. Infante y Orden Emplaz. Demandado. 1 Acdo. Núm. Exp. 350/2026.

García Aguilar Nereida vs. Eugenio González Adán Noé. Especial Familiar Desechamiento. 1 Acdo. Núm. Exp. 518/2026.

González Mendoza Mónica Nayeli vs. Rosales Martínez Sergio. Especial Familiar Prevención. 1 Acdo. Núm. Exp. 635/2026.

Gutiérrez Montes María del Rocío. Juris. Voluntaria Familiar Se Difiere Aud. Oral y Se Señala Nueva Fecha. 1 Acdo. Núm. Exp. 1502/2025.

Hernández Marín Mario. Juris. Voluntaria Familiar Aud. Oral. 1 Acdo. Núm. Exp. 2420/2025.

López Rancaño Yesenia Cristina vs. Guevara González Braulio Alberto. Especial Familiar Se Acusa Reb. y Se Cita para Sentencia. 1 Acdo. Núm. Exp. 1582/2025.

Maqueda Vilchis María Elisa. Juris. Voluntaria Familiar Uga Informa Ya Se Diligencio Oficio HSBC. 1 Acdo. Núm. Exp. 1112/2025.

Mata Aurelia. Juris. Voluntaria Familiar Prevención. 1 Acdo. Núm. Exp. 638/2026.

Moreno Escsmilla Estefania y Moreno Escamilla Estefania. Especial Familiar Fuente Laboral Cóny. Sr. Realizará Descuento Pensión Alimenticia Provisional. 1 Acdo. Núm. Exp. 1872/2025.

Naranjo Rodríguez Julio César vs. Ferra López Carolina. Especial Familiar Admisión. 1 Acdo. Núm. Exp. 632/2026.

Palomares Rodríguez Arcelia vs. Baños Tapia Mario Alberto. Especial Familiar Prevención. 1 Acdo. Núm. Exp. 642/2026.

Sandoval Acevedo Dora Gabriela vs. Arriaga Quevedo Jonathan Guadalupe. Especial Familiar por Exhibida Minuta de Oficio Debidamente Diligenciada. 1 Acdo. Núm. Exp. 1612/2024.

Téllez Corona Edna Alexandra vs. Téllez Medina Iván. Especial Familiar Se Remite Contenido Diverso Proveído. 2 Acdos. en Incidente. Núm. Exp. 1552/2024 Consecuencias Inherentes a la Disol. del Vínculo Matrimonial.

Tinoco Bravo Bertha Alicia. Juris. Voluntaria Familiar por Exhibida Minuta Oficio Ine y Se Señala Fecha Aud. Oral. 1 Acdo. Núm. Exp. 1605/2025.

Uribe Barroso Jorge vs. Litvak Kaminsky Noemí Ixchel. Especial Familiar por Exhibida Usb. 1 Acdo. Núm. Exp. 558/2026.

SOLO CONSULTA
SOLO CONSULTA
SOLO CONSULTA

Villalobos Escobar Karla Ivonne vs. Dimeo Coria Mauricio. Ord. Civil Familiar Alzada Realiza Requerimiento. 1 Acdo. Núm. Exp. 732/2018 Tomo IV.
Villanueva Mendoza Gustavo vs. Leyva Yhmoff Daniela Montzerrat. Especial Familiar Ratif. Solic. de Div. y Propuesta de Convenio. 1 Acdo. Núm. Exp. 342/2026.

SENTENCIAS DEFINITIVAS DEL 24 DE MARZO DEL 2026

Hernández Marín Mario. Juris. Voluntaria Familiar Sent. Def. 1 Núm. Exp. 2420/2025
Ibarra Valencia Alicia Georgina vs. Montaño Olivos Pedro. Especial Familiar Sent. Escrita 1 Núm. Exp. 1242/2024
López Rancaño Yesenia Cristina vs. Guevara González Braulio Alberto. Especial Familiar Sent. Def. 1 Núm. Exp. 1582/2025

EL SECRETARIO JUDICIAL POR MINISTERIO DE LEY
LIC. HANS IVÁN INFANTE MARTÍNEZ

SECRETARÍA "C"
ACUERDOS DEL 24 DE MARZO DEL 2026

Adler Braun Alejandro vs. Villaseñor Torres Paula. Oral Familiar Prevención. 1 Acdo. Núm. Exp. 629/2026.
Aguilar Valle Miriam vs. Rojas Herrera Ersain. Especial Familiar Prevención. 1 Acdo. Núm. Exp. 639/2026.
Alemán Juárez Alejandra vs. Méndez Torre de la Vega David. Oral Familiar Remite Diverso Prov. Ordeno Emplazamiento. 1 Acdo. Núm. Exp. 327/2026.
Báez Ríos Abraham Sahid vs. Villagrán Camargo María Fernanda. Juic. Oral de Filia. Oral Familiar Orden Ratifique Desistimiento. 2 Acdos. Núm. Exp. 509/2023.
Barrientos Durán Brenda Lizeth vs. Jiménez Villegas David Axel. Especial Familiar Fuente Laboral Informa Gestiones Descuento Pensión Definitiva. 1 Acdo. Núm. Exp. 26/2025.
Bermúdez Hernández Víctor Manuel. Juris. Voluntaria Familiar Imss Toma Conocimiento. 2 Acdos. Núm. Exp. 269/2026.
Chávez Robles Ricardo y Cruz Antonio Yareli. Especial Familiar Prevención. 1 Acdo. Núm. Exp. 633/2026.
Cohen Teche Tania y Saadia Hassouni Aby. Especial Familiar por Autorizado Sicor Ejecutado. 1 Acdo. Núm. Exp. 523/2025.
Cruz Pacheco Alicia vs. Arteaga Santiago Víctor Manuel. Especial Familiar Prevención. 1 Acdo. Núm. Exp. 630/2026.
Eslava Martínez Blanca Susana vs. Liévano Flores Luis Eduardo. Especial Familiar Dada Aclara Nombre Conyuge Divorciante. 1 Acdo. Núm. Exp. 2103/2025.
Esquivel Juárez Fernando vs. Vilardell Dávila Ana. Especial Familiar Desechamiento. 1 Acdo. Núm. Exp. 509/2026.
Fondado Alonso José Luis vs. Hermida Rascón Estefania. Especial Familiar Minuta Diligenciada Sala. 1 Acdo. Núm. Exp. 869/2024.
Francisco Torres Carlos Alberto vs. Lugo Hernández Nataly. Oral Familiar Regulariza Proced. Conflicto Competencial. 1 Acdo. Núm. Exp. 126/2026.
García Espino Carolina. Juris. Voluntaria Familiar Prevención. 1 Acdo. Núm. Exp. 636/2026.
Guillén Millán Elizabeth vs. Cruz Arrieta Juan Antonio. Especial Familiar Remite Contenido Ratificación. 1 Acdo. Núm. Exp. 353/2026.
López Guerrero Israel vs. Castro Torres Edna Eva. Especial Familiar Improcedente Rebeldia, Tuvo por Desahogada Vista. 2 Acdos. en Incidente. Núm. Exp. 1313/2024 Consecuencias Inherentes a la Disol. del Vinculo Matrimonial.
Luna Pérez Cristian Alexis vs. Carachure García Anahi. Especial Familiar Oficios Sin Diligenciar Orden de Nueva Cuenta. 1 Acdo. Núm. Exp. 249/2026.
Páez Montiel Vanessa Carolina vs. Santos Oviedo Óscar. Especial Familiar Reserva No Obra Cedula Diligenciada. 1 Acdo. Núm. Exp. 2459/2025.
Rodríguez Sotelo Migdalia vs. Loza Meza Juan Guillermo. Especial Familiar Vista Conyuge Sr. 2 Acdos. Núm. Exp. 1063/2025.
Romero Valdez Elizabeth vs. Rendón Vázquez Rammses Hassim. Especial Familiar Prevención. 1 Acdo. Núm. Exp. 616/2026.
Rosales Reyes Diana Gabriela vs. Salgado Ibarra Daniel. Especial Familiar Prevención. 1 Acdo. Núm. Exp. 623/2026.
Serrano Padilla Ricardo vs. Colín Pineda Alejandra. Especial Familiar Prevención. 1 Acdo. Núm. Exp. 619/2026.
Sosa Ceballos Mario Eduardo vs. Chávez López Ivette. Especial Familiar Prevención. 1 Acdo. Núm. Exp. 626/2026.
Tovar González Ramón vs. Vargas Chávez Esmeralda. Especial Familiar por Hechas Manifestaciones Conyuge Sr. 1 Acdo. Núm. Exp. 1790/2025.
Villarreal Cantón Martha Beatriz. Juris. Voluntaria Familiar Admisión Diligencias. 1 Acdo. Núm. Exp. 536/2026.
AUDIENCIA
Jiménez Salgado Óscar vs. Guzmán Valdez Beatriz. Aud. del 272-G del C. P. C. Especial Familiar. 1 Audiencia. Núm. Exp. 1016/2025.

LA SECRETARIA JUDICIAL
LIC. THALÍA MONSERRATT ROJAS ENRÍQUEZ

NOVENO DE PROCESO ORAL EN MATERIA FAMILIAR

SECRETARÍA "A"
ACUERDOS DEL 24 DE MARZO DEL 2026

Arteaga Arzate Diana Jaquelíne vs. Ramos Valdés Abraham. Especial Familiar Prevención. 1 Acdo. Núm. Exp. 594/2026.
Badillo Sánchez María Esther y Cabral Badillo Maricruz. Juris. Voluntaria Familiar 1 Acdo. Núm. Exp. 501/2026.
Bailleres Rodríguez Sergio Iván vs. Castellanos García Jésica Guadalupe. Especial Familiar 3 Acdos. Núm. Exp. 241/2025.
Calvino Gallardo Guadalupe vs. Carreón Guerrero Alejandro. Especial Familiar 1 Acdo. Núm. Exp. 2367/2025.
Campos Martínez Rafael vs. Pantoja Peralta Belkin del Carmen. Especial Familiar 1 Acdo. Núm. Exp. 1787/2025.
Catala Vázquez Eduardo vs. Hernández Jiménez Mónica Guadalupe. Especial Familiar Prevención. 1 Acdo. Núm. Exp. 597/2026.
Cruz Hernández Blanca Isela vs. Miguel Ángel Cerón Montes. Juic. Oral de Filia. Oral Familiar 2 Acdos. Núm. Exp. 640/2020.
Domínguez Barrios Paola vs. Samuel Saucedo Aragón. Juic. Oral de Filia. Oral Familiar 1 Acdo. Núm. Exp. 304/2020.
Espinoza Jiménez Joselyn Marelly vs. Novelo Pérez Enrique. Especial Familiar Prevención. 1 Acdo. Núm. Exp. 601/2026.
Hernández Hernández Abel Alfredo vs. Méndez González Virginia. Especial Familiar Dada Cuenta en el Inc. de Nul. de Actuaciones. 1 Acdo. Núm. Exp. 1554/2025.
Hernández Ivonne Consuelo y Rivascacho Jorge Luis. Juris. Voluntaria Familiar 1 Acdo. Núm. Exp. 1611/2025.
Magaña Nabor Isol María vs. Pérez Reséndiz Ricardo. Ord. Civil Oral Familiar Certificación. 2 Acdos. Núm. Exp. 21/2023.
Monje Ortiz Hebe Danaee. Juris. Voluntaria Familiar 1 Acdo. Núm. Exp. 2270/2025.
Ocampo Hernández Margarito vs. Cárdenas Felipe Rosalía y Martínez Vázquez Sergio. Ord. Civil Oral Familiar Certificación-Se Hace Efectiva Multa Al Codemandado Sergio Martínez Vázquez Ordenada en Foja 262. 1 Acdo. Núm. Exp. 971/2022.
Olvera Sánchez Isabel vs. Hernández Trejo Armando. Ord. Civil Oral Familiar 1 Acdo. Núm. Exp. 327/2024.
Orduño Irene. Juris. Voluntaria Familiar 1 Acdo. Núm. Exp. 2277/2025.
Pedroza Márquez Belén María de Lourdes vs. Tomasena Larruy José Antonio. Especial Familiar 1 Acdo. Núm. Exp. 2201/2025.
Pérez Hernández María de la Gracia vs. Vázquez Téllez José Javier. Especial Familiar 1 Acdo. Núm. Exp. 444/2026.
Pérez Sánchez Yelineth vs. Lucero Olarte Jorge. Especial Familiar Prevención. 1 Acdo. Núm. Exp. 591/2026.
Pineda Ortiz Mirna vs. López González Sergio Antonio. Especial Familiar 1 Acdo. Núm. Exp. 1977/2025.
Puebla Rosales Ana María. Juris. Voluntaria Familiar 3 Acdos. Núm. Exp. 1681/2024.
Quintero Sepúlveda Alma Alicia vs. Ochoa Reza Pedro Pablo. Especial Familiar 4 Acdos. Núm. Exp. 957/2025.
Rivera Ortega Juan Luis vs. Vega Ocampo Carmen Delia. Especial Familiar 1 Acdo. Núm. Exp. 571/2025.
Rivero Cuéllar Tatiana vs. Del Bosque Martínez Mario. Especial Familiar 1 Acdo. Núm. Exp. 1304/2024.
Rodríguez Cervera Mónica Andrea vs. Feregrino Basurto Marco Antonio. Especial Familiar 1 Acdo. Núm. Exp. 737/2025.
Rodríguez Pérez Adrián y Sandra Jazmíne Muñoz García. Oral Familiar 1 Acdo. Núm. Exp. 77/2020.
Sistema para el Desarrollo Integral de la Familia de la Ciudad de México vs. Zárate Quiñonez Belén, Luis Enrique Ayala Páez, Edgar Esteban Páez Hernández, Javier Zárate García y Ana María Quiñonez Rosas. Juic. Oral Especial de Pérd. de la Patria Potest. Oral Familiar 1 Acdo. Núm. Exp. 217/2021.

SOLO CONSULTA

Sluvis Benrey Miriam Rashel vs. Sevilla Treves José. Especial Familiar 1 Acdo. Núm. Exp. 457/2026.
Soto Aguirre Mariana vs. Jiménez Mendoza Chrystian Iván. Especial Familiar Dispensa. 1 Acdo. Núm. Exp. 1927/2025.
Torres Robles Jardiel vs. Díaz Luna Rocío. Oral Familiar 1 Acdo. Núm. Exp. 481/2026.
Ullivarri Rodríguez Catalina vs. Director General del Registro Civil de la Ciudad de México. Ord. Civil Familiar 1 Acdo. Núm. Exp. 2114/2025.
Vielma Sandoval Maurilia y Calatrava Calderón José Sabino. Juris. Voluntaria Familiar 1 Acdo. Núm. Exp. 47/2026.
Villa Arroyo Shalom Karina. Oral Familiar 1 Acdo. en Amparo. Núm. Exp. 1014/2024 Amparo 16-2026.
Villamar Herrera Daniela Elizabeth vs. Barrios Jiménez Adrián Enrique. Oral Familiar 1 Acdo. Núm. Exp. 471/2026.
Zanjuampa Rojas Marcela. Juris. Voluntaria Familiar 1 Acdo. Núm. Exp. 1991/2025.
Zavala Pedroza Karen vs. Ham Martínez David. Especial Familiar 1 Acdo. Núm. Exp. 1201/2024.

SENTENCIAS DEFINITIVAS DEL 24 DE MARZO DEL 2026

Montalva Aguilar Diana Libertad vs. Guzmán Olalde Omar Alejandro. Especial Familiar Sent. Def. 1 Núm. Exp. 2400/2025
Olvera Sánchez Isabel vs. Hernández Trejo Armando. Ord. Civil Oral Oral Familiar Sent. Def. 1 Núm. Exp. 327/2024

EL SECRETARIO JUDICIAL
LIC. MIGUEL ANTONIO HERNÁNDEZ VARGAS

SECRETARÍA "B"
ACUERDOS DEL 24 DE MARZO DEL 2026

Aldeco Herrera Cristina Zurizaday vs. Monroy Ortiz Jonathan Roberto. Especial Familiar 1 Acdo. Núm. Exp. 1245/2025.
Ávila Antonio Ricardo Armando vs. Alfaro Monroy Cindy. Especial Familiar 1 Acdo. Núm. Exp. 2152/2025.
Benítez Vázquez Javier Héctor vs. Maqueta Bernal Lilinett. Especial Familiar 1 Acdo. Núm. Exp. 1435/2025.
Cabrera Raymunda. Juris. Voluntaria Familiar 1 Acdo. Núm. Exp. 2178/2025.
Canales Hernández Ana Jimena y Martínez Espinosa Raúl Ernesto. Especial Familiar 1 Acdo. Núm. Exp. 288/2025.
Carrillo Pérez César Daniel vs. Ramírez Caballero Kelly Jocelyn. Juic. Oral de Filia. Oral Familiar 1 Acdo. Núm. Exp. 1795/2024.
Castañeda Arias Jéssica Judith vs. Padilla Villar Kevin Iztaccoyotl. Juic. Oral de Filia. Oral Familiar 2 Acdos. Núm. Exp. 1368/2025.
Feliciana Ramírez Florencia. Juris. Voluntaria Familiar 1 Acdo. Núm. Exp. 278/2025.
Hernández Cruz Cristina Cecilia vs. Melton Ruíz José de Jesús. Especial Familiar 1 Acdo. Núm. Exp. 1475/2025.
Hernández García Adriana vs. Govea Gutiérrez Alfredo. Juic. Oral de Filia. Oral Familiar 1 Acdo. Núm. Exp. 378/2026.
Jaimes León Ma Josefa vs. Novas Santamaría Rolando. Especial Familiar 2 Acdos. 1 Acdo. en Incidente. Núm. Exp. 1462/2024.
López Ávila Érika Josefina vs. Montiel Ortiz Valentín. Oral Familiar 1 Acdo. Núm. Exp. 488/2024.
Marie Vellut Constance vs. Martínez Estrada Ricardo Manuel. Ord. Civil Oral Oral Familiar 1 Acdo. en Amparo. Núm. Exp. 250/2025 Amparo 342/2026-II.
Marie Vellut Constance vs. Martínez Estrada Ricardo Manuel. Ord. Civil Oral Oral Familiar 1 Acdo. Núm. Exp. 250/2025 Tomo III.
Martínez Romero Carlos Enrique vs. Mote Gutiérrez Martha Isabel. Especial Familiar 1 Acdo. Núm. Exp. 2450/2025.
Moreno Plata Armando. Juris. Voluntaria Oral Oral Familiar 1 Acdo. Núm. Exp. 1102/2022.
Nieto Arvizu Berenice. Juris. Voluntaria Familiar 1 Acdo. Núm. Exp. 602/2026.
Orozco Gutiérrez Patricia Gabriela vs. López Martínez Edgar. Ord. Civil Oral Oral Familiar Expedientillo. 1 Acdo. en Expedientillo. Núm. Exp. 948/2022.
Pérez Esquivel Eduardo Alonso. Juris. Voluntaria Familiar Expedientillo. 1 Acdo. Núm. Exp. 558/2024.
Reyes Jiménez Karla Karina vs. Vélez Gutiérrez Sergio Joel. Especial Familiar 1 Acdo. Núm. Exp. 2452/2025.
Ríos Gutiérrez Laura vs. Nava Valles Juan Carlos. Juic. Oral de Filia. Oral Familiar 1 Acdo. Núm. Exp. 1195/2023.
Rivas Berrios Juan Manuel. Juic. Oral de Filia. Oral Familiar 1 Acdo. Núm. Exp. 935/2024.
Sánchez Rangel Ariadna Yvette vs. Rivera Torres José Alfredo. Especial Familiar 1 Acdo. Núm. Exp. 42/2026.
Secreto. Oral Familiar 1 Acdo. Núm. Exp. 505/2026.
Tolentino Valdez Anna Sofía. Juris. Voluntaria Familiar 1 Acdo. Núm. Exp. 625/2026.
Valencia Ramírez Norma Yolanda vs. López González Luis. Especial Familiar Prevención. 1 Acdo. Núm. Exp. 592/2026.
Wassner Staszowski Paula Valeria vs. López Becerril José Luis. Especial Familiar 1 Acdo. Núm. Exp. 372/2026.
Zárate Moratilla Alejandra Natalia y Zárate Moratilla Alejandra Natalia. Especial Familiar Desechamiento. 1 Acdo. Núm. Exp. 595/2026.
Zarza Robledo Elizabeth vs. García Tenorio Omar Fernando. Ord. Civil Oral Oral Familiar 3 Acdos. Núm. Exp. 125/2026 Tomo II.
De Los Ángeles Orozco Maira Verónica y Briones Ilizaliturri José Alonso vs. Briones Ilizaliturri José Alonso. Ord. Civil Familiar 1 Acdo. Núm. Exp. 122/2026.

AUDIENCIAS

Fuentes Martínez Carmen. Juris. Voluntaria Familiar. 1 Audiencia. Núm. Exp. 2432/2025.
Mejía Gama Leslie Adriana vs. Reyes Alegría Joel. Oral Familiar. 1 Audiencia. Núm. Exp. 1452/2024.

SENTENCIA DEFINITIVA DEL 24 DE MARZO DEL 2026

Benítez Vázquez Javier Héctor vs. Maqueta Bernal Lilinett. Especial Familiar Sent. Def. 1 Núm. Exp. 1435/2025

EL SECRETARIO JUDICIAL POR MINISTERIO DE LEY
LIC. VÍCTOR HUGO HERNÁNDEZ GUERRERO

SECRETARÍA "C"
ACUERDOS DEL 24 DE MARZO DEL 2026

Aguas Mejía Olga y Álvarez Casas Ildefonso vs. Vázquez Núñez Karina y Álvarez Aguas Brian Axel y Vázquez Núñez Ana Luz. Oral Familiar Admisión. 1 Acdo. Núm. Exp. 233/2026.
Alcántara García Valeria vs. Pérez Castro Jonathan Cristian. Especial Familiar Tramite. 1 Acdo. Núm. Exp. 679/2025.
Aranda Manríquez Leslie Abigail vs. García Torres Eduardo. Especial Familiar Tramite. 1 Acdo. Núm. Exp. 1853/2025.
Barranco Renero Juan de Dios y Cruz Reyes Tomasa. Especial Familiar Prevención. 1 Acdo. Núm. Exp. 599/2026.
Bautista de la Rosa Hellem Aybid vs. Melo Romero Sergio. Especial Familiar Trámite. 1 Acdo. Núm. Exp. 473/2026.
Bolaños Ordóñez Araceli vs. Terceros González Miguel Ángel. Especial Familiar Prevención. 1 Acdo. Núm. Exp. 593/2026.
Bonfil Sanders María del Consuelo. Juris. Voluntaria Familiar Tramite. 2 Acdos. Núm. Exp. 2279/2025.
Cadena Acosta Linda Guadalupe y Cadena Acosta Linda Guadalupe. Especial Familiar Trámite. 1 Acdo. Núm. Exp. 390/2026.
Conde Sánchez Cesiah Merary vs. García Dávila Isaac Asaf. Especial Familiar 2 Acdos. en Amparo. Núm. Exp. 116/2026 Amparo Directo.
Duque Santamaría Concepción vs. Roque Duque J Natividad y Roque Duque Adrián y Roque Duque Javier y Roque Duque Araceli y Roque Duque Annabel. Juris. Voluntaria Familiar 5 Acdos. Núm. Exp. 1559/2025.
Hall Marín María Elena Josephine. Oral Familiar 2 Acdos. Núm. Exp. 726/2023 Principal Tomo II.
Hernández Galán Ignacio vs. Director General del Registro Civil de la Ciudad de México. Ord. Civil Familiar Trámite. 1 Acdo. Núm. Exp. 129/2026.
Hernández Hernández Laura Adriana vs. Ponce Vázquez Manuel Odilón. Especial Familiar 2 Acdos. Núm. Exp. 1049/2025.
Márquez Rodríguez Natalia vs. Sánchez Salazar Aceves Emilio. Juic. Oral de Filia. Oral Familiar Trámite. 1 Acdo. Núm. Exp. 643/2023.
Monroy Rodríguez Jaime vs. Frías Paredes María Guadalupe. Especial Familiar Prevención. 1 Acdo. Núm. Exp. 596/2026.
Mujica Ramírez Bryan Roberto vs. Hernández Solano Fátima Sarai. Especial Familiar Admisión. 1 Acdo. Núm. Exp. 446/2026.
Olguín García Miriam vs. Arredondo Ramírez Juan Javier. Especial Familiar Admisión. 1 Acdo. Núm. Exp. 373/2026.
Ordaz Gudiño Guadalupe Magaly. Juris. Voluntaria Familiar Prevención. 1 Acdo. Núm. Exp. 600/2026.
Robles Rubalcava Graciela. Juris. Voluntaria Familiar Tramite. 1 Acdo. Núm. Exp. 743/2024.
Rodrigo Peirce Aranza Emilia vs. Martínez del Valle Muñoz Alejandro. Oral Familiar Tramite. 2 Acdos. en Otros. Núm. Exp. 83/2026 Bis.
Rodríguez González Miguel Alfonso y Martínez Romero Ivonne. Especial Familiar Admisión. 1 Acdo. Núm. Exp. 469/2026.

SOLO CONSULTA
SOLO CONSULTA
SOLO CONSULTA

Rogel Sergio Muñiz vs. Enríquez Polo Gabriela. Juic. Oral de Filia. Oral Familiar Tramite. 1 Acdo. en Otros. Núm. Exp. 133/2022 Tomo II.
Secreto. Oral Familiar 1 Acdo. Núm. Exp. 419/2024 Principal Tomo II.
Serrano García Rosa María vs. Herrera Andrade Rigoberto. Especial Familiar Prevención. 1 Acdo. Núm. Exp. 590/2026.
Tenorio Hernández Iris vs. Hinojosa San Pablo Ricardo. Oral Familiar Tramite. 1 Acdo. Núm. Exp. 813/2022.
Valle Baños Eugenia vs. Victorio Carlos Walter. Especial Familiar Tramite. 1 Acdo. Núm. Exp. 2326/2025.
NO PUBLICADOS
Duque Santamaría Concepción vs. Roque Duque J Natividad y Roque Duque Adrián y Roque Duque Javier y Roque Duque Araceli y Roque Duque Annabel. Juris. Voluntaria Familiar 1 Acdo. Núm. Exp. 1559/2025.
Pardo Reyes María de Jesús Arlina vs. Rodríguez Guzmán José Antonio. Especial Familiar Tramite. 2 Acdos. Núm. Exp. 2260/2025.
Sánchez Hernández Rosalía y Sánchez Hernández Jaime. Oral Familiar Tramite. 1 Acdo. Núm. Exp. 549/2026.
SENTENCIAS DEFINITIVAS DEL 24 DE MARZO DEL 2026
Cervantes Tzintzun Beatriz Eugenia vs. Barrios Sánchez Hugo. Especial Familiar Sent. Def. 1 Núm. Exp. 236/2026
Pérez Rul Pérez Vanessa vs. Palacio Liceaga Humberto David. Especial Familiar Sent. Def. 1 Núm. Exp. 1216/2025
Rodrigo Peirce Aranza Emilia vs. Martínez del Valle Muñoz Alejandro. Oral Familiar Sent. Def. 1 Sent. Def. en Otros. Núm. Exp. 83/2026 Bis

EL SECRETARIO JUDICIAL
LIC. JOSÉ ANTONIO MORALES FLORES

DÉCIMO DE PROCESO ORAL EN MATERIA FAMILIAR

SECRETARÍA "A"
ACUERDOS DEL 24 DE MARZO DEL 2026

Alvarado Aguilar Julio Alberto vs. Mejía Trejo Rocío. Especial Familiar 1 Acdo. Núm. Exp. 1184/2025.
Andrés Torres Alberto vs. Luna Parra Mary Carmen. Especial Familiar 1 Acdo. Núm. Exp. 1307/2025.
Barrios Saldívar Hugo. Juris. Voluntaria Familiar 1 Acdo. Núm. Exp. 610/2026.
Blancas Sánchez Quiahuitzin Margarita vs. Rosas Castor Yael. Juic. Oral de Filia. Oral Familiar 1 Acdo. Núm. Exp. 347/2024.
Bonilla Reyes Guadalupe Yaret vs. Aguirre Jurado Gabriel. Especial Familiar 1 Acdo. Núm. Exp. 1784/2024.
Bueno Valeriano Nora Mayela vs. Tomita Cruz Yoshio Hikotaro. Oral Familiar 1 Acdo. Núm. Exp. 970/2024.
Cabrera Hernández Elizabeth vs. Loya Cortés Christian Alfredo. Oral Familiar 1 Acdo. Núm. Exp. 2231/2025.
Casas González Sergio vs. Martínez García Paula. Oral Familiar 1 Acdo. Núm. Exp. 1541/2025.
Cienfuegos Cervantes Fernando vs. González Jiménez Raquel. Oral Familiar 1 Acdo. Núm. Exp. 2324/2025.
Corona Nieves Rosalía vs. Moreno Morales Ramón. Oral Familiar 1 Acdo. Núm. Exp. 1581/2025.
Curiel Solís Jorge Guadalupe vs. García Dávila María Antonieta. Especial Familiar 1 Acdo. Núm. Exp. 1154/2024.
Gómez Azuela Fernanda vs. Catalán Cárdenas Rodrigo. Oral Familiar 1 Acdo. Núm. Exp. 737/2025.
Guerrero Bernal Marco Alonso vs. Guzmán García Brenda Karla. Oral Familiar 1 Acdo. Núm. Exp. 1854/2025.
Gutiérrez Gil Miguel Ángel vs. Ramírez Mejía Netyibe. Oral Familiar 1 Acdo. Núm. Exp. 10/2026.
Hernández Rosales Elisa Yoatzin vs. Chavarría Sandoval Emmanuel. Oral Familiar Acdo. no Publ. del 17 de Marzo. 1 Acdo. Núm. Exp. 1554/2025.
Hernández Zavaleta Araceli vs. Romero Barrera Héctor Edgar. Oral Familiar 1 Acdo. Núm. Exp. 624/2026.
Lara Arcos Laura Gabriela vs. Osorio Rosas Israel. Oral Familiar 1 Acdo. Núm. Exp. 7/2026.
Licea Reyes Ma de Jesús y Rodríguez Mora Carlos. Juris. Voluntaria Familiar 1 Acdo. Núm. Exp. 217/2026.
López Ascencio José Guadalupe vs. Vega Sierra Marcela. Oral Familiar 1 Acdo. Núm. Exp. 34/2026.
López Ascencio Marco Antonio vs. Romero Estrada Rebeca. Especial Familiar Inc. de Liquidación de Sociedad Conyugal. 1 Acdo. Núm. Exp. 1634/2024.
López Hernández Mónica vs. Fernández Velázquez Fredy René. Especial Familiar 1 Acdo. Núm. Exp. 274/2025.
Luna Arteaga Arlette Arianna vs. León Sotuyo Roberto. Oral Familiar 1 Acdo. Núm. Exp. 297/2026.
Magallón Espinoza Marco Flavio vs. Hernández Peralta Sandra Fabiola. Oral Familiar 1 Acdo. Núm. Exp. 784/2025.
Méndez Rojas Claudia vs. Vega Pérez Josam. Juic. Oral de Filia. Oral Familiar 1 Acdo. Núm. Exp. 837/2022.
Morales Ramos Alejandra Jazmín vs. González Luis Carlos Alberto. Oral Familiar 1 Acdo. Núm. Exp. 461/2026.
Moreno Castillo Israel vs. Flores Zamudio Ana Laura. Oral Familiar 1 Acdo. Núm. Exp. 1331/2025.
Muñoz Barroso José Guillermo y Alma Patricia Aguilar Cabrera. Especial Familiar 3 Acdos. en Incidente. Núm. Exp. 1084/2024 Inc. de Cuestiones Inerentes a la Dosolución del Vinculo Matrimonial.
Ortega Román Marisol. Oral Familiar 1 Acdo. Núm. Exp. 361/2026.
Palacios Vega Lorena vs. Cabadas Reyes Marco Antonio. Oral Familiar 1 Acdo. Núm. Exp. 1370/2025.
Ramírez Marcial Eduardo vs. Pérez Castillo Teodoro. Oral Familiar 1 Acdo. Núm. Exp. 497/2023.
Ramos Martínez Mónica vs. Arostegui Rodríguez Azael. Juic. Oral de Filia. Oral Familiar 1 Acdo. Núm. Exp. 1597/2024.
Ravelo Fuentes Adriana vs. Flores Robles Jesús Antonio. Oral Familiar 1 Acdo. Núm. Exp. 487/2026.
Rodríguez Canela Paulina vs. Hernández Granados Carlos Rodrigo. Oral Familiar Aud. 272-B. 1 Acdo. Núm. Exp. 1931/2025.
Rosas Arenas Fabiola vs. Valdez Olivares Marco Antonio. Oral Familiar 2 Acdos. Núm. Exp. 967/2025.
Sistema para el Desarrollo Integral de la Familia de la Cdmx vs. López Montejo Raquel. Oral Familiar 1 Acdo. Núm. Exp. 654/2021.
Tapia Yáñez Armando vs. Martínez Morales Catalina. Oral Familiar 1 Acdo. Núm. Exp. 2291/2025.
Tejeda Alva Leopoldo Samuel vs. Ramírez Camacho Laura Guadalupe. Oral Familiar Comparecencia Notif. Personal. 1 Acdo. Núm. Exp. 1870/2025.
Torreblanca Alejo Irma Torreblanca vs. Lara Solano Miguel Ángel. Oral Familiar 1 Acdo. Núm. Exp. 2410/2025.
Vázquez Castañeda Hugo vs. Romero García Paola. Oral Familiar 1 Acdo. Núm. Exp. 1704/2025.
Vázquez Trejo Abigail vs. González Rivera Rafael de Jesús. Oral Familiar 1 Acdo. Núm. Exp. 427/2026.
Zamora Velázquez Carlos Tonatihu vs. Jurado Reyes Cindy Esmeralda. Oral Familiar 1 Acdo. Núm. Exp. 584/2025.
SENTENCIA DEFINITIVA DEL 24 DE MARZO DEL 2026
Beteta Vallejo María Graciela vs. López de Silanes y Pérez Juan. Oral Familiar Sent. Def. 1 Núm. Exp. 2191/2025

LA SECRETARIA JUDICIAL POR MINISTERIO DE LEY
LIC. SANDRA IVETT COVARRUBIAS BUSTAMANTES

SECRETARÍA "B"
ACUERDOS DEL 24 DE MARZO DEL 2026

Aguilar Aparicio Laura Mariela vs. Alcalá Rubí Rodrigo Manuel. Oral Familiar 1 Acdo. Núm. Exp. 115/2018.
Aguirre Gómez Pamela Carolina vs. López Ulloa Luis Javier. Oral Familiar 1 Acdo. Núm. Exp. 802/2018.
Alfaro Camacho Daniel Arturo vs. Becerril Carmona Alicia. Oral Familiar 1 Acdo. Núm. Exp. 2058/2025.
Arreguín Navarrete Ariadna vs. Olivera Bravo Juan Francisco. Oral Familiar 1 Acdo. Núm. Exp. 1902/2025.
Bolaños Salvador José Luis vs. Parra Jiménez Ana Laura. Oral Familiar 1 Acdo. Núm. Exp. 1808/2025.
Cabrera Enríquez María Ivonne. Juris. Voluntaria Familiar 1 Acdo. Núm. Exp. 2508/2025.
Ceja Barba Lucía vs. Escartin Solanelles Jorge. Oral Familiar Acdo. del 18 de Marzo. 1 Acdo. Núm. Exp. 548/2026.
Cruz García Irma. Juris. Voluntaria Familiar Acdo. del 20 de Marzo. 1 Acdo. Núm. Exp. 2120/2025.
Espinoza Miranda Marcos Manuel y Sandoval Lozano Verónica vs. Martínez Mandujano Jonathan y Espinoza Sandoval Karen Guadalupe. Oral Familiar Comparecencia Emplazamiento. 1 Acdo. en Incidente. Núm. Exp. 1742/2025 Incidente.
Flores Huerta Dulce Ivonne vs. Medina Juárez José Jesús. Juic. Oral de Filia. Oral Familiar 1 Acdo. Núm. Exp. 268/2024.
Fuentes Ruíz Erick Oliverio y Fuentes Ruíz Erick Oliverio. Oral Familiar 1 Acdo. Núm. Exp. 1150/2025.

SOLO CONSULTA
SOLO CONSULTA
SOLO CONSULTA

García Martínez Ofelia vs. Flores Ramírez Luis Javier. Oral Familiar 1 Acdo. Núm. Exp. 2308/2025.
Gaytán Hernández Ana Laura vs. Cunille Lorenzana Miriam Zoila. Oral Familiar 1 Acdo. Núm. Exp. 248/2026.
Gómez Castillejos Mario vs. Solís Aguayo Diana Alejandra. Oral Familiar Comparecencia Div. Ratifica. 1 Acdo. Núm. Exp. 92/2026.
Guzmán Hernández Michael vs. Carrillo Vázquez Guillermo. Oral Familiar Acdo. del 23 de Marzo. 1 Acdo. Núm. Exp. 2050/2025.
Hernández Fernández Ana Laura. Oral Familiar 1 Acdo. Núm. Exp. 602/2026.
Hernández Flores Juan Carlos vs. Mondragón López Itzel Ximena. Oral Familiar 1 Acdo. Núm. Exp. 2535/2025.
Hernández Saez Blanca vs. González Pérez Mariano Alejandro. Oral Familiar 1 Acdo. Núm. Exp. 402/2026.
Jhi_Eun Kim Kim Cristina vs. Kyung Lee Jun. Oral Familiar Acdo. mal Publ. del 17 de Marzo. 2 Acdos. Núm. Exp. 525/2026.
Laureano Zúñiga Corina vs. Alvarado Berdejo Federico. Especial Familiar 1 Acdo. Núm. Exp. 742/2024.
Loaeza Valdovinos Joanna Vianney vs. Hernández Martínez José Antonio. Oral Familiar 1 Acdo. Núm. Exp. 1335/2025.
López Reyes Luis Enrique. Oral Familiar 1 Acdo. Núm. Exp. 388/2026.
Martínez Chávez Mary Flor vs. Margarit Ramírez Norman. Especial Familiar 1 Acdo. Núm. Exp. 635/2024.
Martínez Ramos Laura Daniela vs. Arellano Castillo Jorge Alfredo. Oral Familiar Comparec. Rat. Firma. 1 Acdo. Núm. Exp. 2155/2025.
Maya Pineda María Isabel vs. Castillo Hernández Alejandro. Oral Familiar 1 Acdo. Núm. Exp. 595/2026.
Miranda Cervantes Noelia vs. Gómez Álvarez Abelardo. Oral Familiar 1 Acdo. Núm. Exp. 605/2026.
Miranda Zamarripa Fabiola del Carmen vs. Espinosa Mireles Arturo. Especial Familiar 1 Acdo. Núm. Exp. 218/2025.
Mondragón Hernández Angélica María vs. Rodríguez Rivero Edgar Arturo. Oral Familiar 1 Acdo. Núm. Exp. 578/2026.
Moreno Lara Roberto vs. Fonseca Martínez Guadalupe Abigail. Oral Familiar 1 Acdo. Núm. Exp. 1428/2025.
Ontiveros Camarena Arlen Isela vs. Hernández Hernández Hugo Antonio y Camaño Vidal Efraín Hipólito. Oral Familiar 1 Acdo. Núm. Exp. 598/2026.
Ortega Flores Raúl vs. González Hernández Yanet. Oral Familiar 1 Acdo. Núm. Exp. 435/2026.
Ortega Ortega Noé vs. Clemente Santiago Itzelt. Oral Familiar 1 Acdo. Núm. Exp. 482/2026.
Quiroga Rubio Jocelyn Judith vs. Chávez Trejo Jorge Luis. Oral Familiar 2 Acdos. Núm. Exp. 372/2025.
Rodríguez Cruz María Guadalupe. Oral Familiar 1 Acdo. Núm. Exp. 468/2026.
Romero Ramírez María Teresa vs. Ortiz Argumosa Moisés. Oral Familiar 1 Acdo. Núm. Exp. 2418/2025.
Ruíz Santos Margarita Elena vs. Reyes Cazares Marco Antonio. Oral Familiar 1 Acdo. Núm. Exp. 1320/2025.
Serna Jacinto Gerardo vs. Zárate Ramírez Yeimi Yannet. Oral Familiar 1 Acdo. Núm. Exp. 1645/2025.
Trejo Preciado Samuel vs. Anguiano García Juana Elizabeth. Oral Familiar 1 Acdo. Núm. Exp. 780/2025.
Vela Gómez Nancy vs. Gervacio Téllez Ricardo. Oral Familiar 1 Acdo. Núm. Exp. 1250/2025.
De la Cruz Ángeles Alicia. Ord. Civil Oral Oral Familiar 1 Acdo. Núm. Exp. 525/2025.

SENTENCIA DEFINITIVA DEL 24 DE MARZO DEL 2026

Cruz García Irma. Juris. Voluntaria Familiar Sent. Def. 17 de Marzo 2026 No Pub 1 Núm. Exp. 2120/2025

LA SECRETARIA JUDICIAL
LIC. MARÍA GUADALUPE ORTIZ VALENCIA

SECRETARÍA "C"
ACUERDOS DEL 24 DE MARZO DEL 2026

Anduaga Pliego Verónica Gabriela y Santillán Carmona Alfonso. Oral Familiar 1 Acdo. Núm. Exp. 409/2017.
Becerril Escalante Sofía Malinali vs. Ruíz Vértiz José Antonio. Especial Familiar 2 Acdos. Núm. Exp. 1639/2024.
Calderón Margarita Villalba. Otros Oralidad Civil Expedientillo. 1 Acdo. en Expedientillo. Núm. Exp. 1203/2025 Expedientillo.
Cárdenas López Monserrat. Oral Familiar 1 Acdo. Núm. Exp. 630/2026.
Chávez Sabanero Diana. Ord. Civil Oral Oral Familiar Expedientillo. 1 Acdo. en Expedientillo. Núm. Exp. 486/2026 Expedientillo.
Cruz Reyes Karla Marcela vs. Jiménez Bautista Jaime. Oral Familiar 1 Acdo. Núm. Exp. 2449/2025.
Falcón Corzo Nayely. Oral Familiar 1 Acdo. Núm. Exp. 599/2026.
Fierro Medina José Luis. Juris. Voluntaria Familiar 1 Acdo. Núm. Exp. 626/2026.
González González Brenda vs. Ramírez Pineda Edgar Alejandro. Oral Familiar 1 Acdo. Núm. Exp. 623/2026.
González Morales Sofía y García Ortiz Pedro. Oral Familiar 1 Acdo. Núm. Exp. 593/2026.
Granados Martínez Fidel vs. Flores Mojica Antonia. Oral Familiar 1 Acdo. Núm. Exp. 46/2026.
Guemes Álvarez Xavier Alfonso vs. Niño Belmont María Fernanda. Oral Familiar 1 Acdo. Núm. Exp. 1863/2025.
Hernández María de Lourdes vs. Cabrera Salas Víctor. Oral Familiar 1 Acdo. Núm. Exp. 1230/2025.
Horta Martínez Patricia vs. Revilla Vargas Jesús Sabás. Oral Familiar 1 Acdo. Núm. Exp. 976/2025.
Inda Valencia Judith vs. Suárez Hoffman Gregorio Humphrey. Oral Familiar 1 Acdo. Núm. Exp. 999/2022.
Juárez Silva Belem Yamile vs. Infante Monroy Jesús Daniel. Oral Familiar 1 Acdo. Núm. Exp. 1569/2025.
Juárez Castillo Fernando vs. Sánchez Pérez Dulce María. Oral Familiar 1 Acdo. Núm. Exp. 613/2025.
Lázaro García José Salome vs. García Romero Karla Araceli. Oral Familiar 1 Acdo. Núm. Exp. 606/2026.
Lemus García Adriana vs. López Elías Francisco Javier. Oral Familiar 1 Acdo. Núm. Exp. 246/2026.
Lerma González Alejandro vs. Álvarez Zárate Andrea. Oral Familiar 1 Acdo. Núm. Exp. 613/2026.
Loo Vera Tatum Gunther Richard vs. Sánchez Salmerón Dulce Ximena. Oral Familiar 1 Acdo. Núm. Exp. 66/2026.
López Espejel Víctor Humberto vs. Ramírez Ibarra María Jacqueline. Oral Familiar 1 Acdo. Núm. Exp. 629/2026.
Mangas Pineda Leslie Karina vs. Rojas Cedeño David Josué. Oral Familiar 1 Acdo. Núm. Exp. 596/2026.
Mayen Sánchez Fernando Ernesto vs. Lara Rodríguez Laura Viridiana. Oral Familiar 1 Acdo. Núm. Exp. 2253/2025.
Romo Méndez María de Lourdes vs. Rodríguez Armas Rafael. Oral Familiar 2 Acdos. Núm. Exp. 643/2018.
Salazar Cortés Rosario vs. Valdez Gutiérrez César David. Oral Familiar 1 Acdo. Núm. Exp. 2353/2025.
Salvador Acevedo J Jesús. Juris. Voluntaria Familiar 1 Acdo. Núm. Exp. 1929/2025.
Valdivia Vargas Mayela vs. Salinas Hernández Sergio Gerardo. Oral Familiar 1 Acdo. Núm. Exp. 256/2026.
Vargas Lino Ulices Jonathan vs. Pérez García María Fernanda. Oral Familiar 1 Acdo. Núm. Exp. 2143/2025.
Vargas Lira Tonatiuh vs. García López Karen Thanya. Oral Familiar 1 Acdo. Núm. Exp. 663/2025.
Vázquez Almanza Rubén vs. Vázquez Huerta Luz María. Oral Familiar 1 Acdo. Núm. Exp. 2519/2025.
Villafaña Soudreaux Georgina Noemí. Juris. Voluntaria Familiar 1 Acdo. Núm. Exp. 619/2026.
Villaseñor Magallón Sergio y Macedo Rodríguez Dulce Ivon. Especial Familiar 1 Acdo. Núm. Exp. 1709/2025.
Zavala Gómez del Campo Margarita Ester vs. Secretaria de la Defensa Nacional y Secretaria de Marina y Guardia Nacional. Oral Familiar 1 Acdo. Núm. Exp. 616/2026.
De Jesús Hernández Anizeto y Rodríguez Rosas Alma Delia. Oral Familiar 1 Acdo. Núm. Exp. 569/2026.

AUDIENCIAS

Domínguez Agudo María Guadalupe. Acta Minima Aud. de Juic. Juris. Voluntaria Familiar. 1 Audiencia. Núm. Exp. 2496/2025.
Hernández Salas Jacqueline. Acta Minima Aud. de Juic. Juris. Voluntaria Familiar. 1 Audiencia. Núm. Exp. 2316/2025.

SENTENCIAS DEFINITIVAS DEL 24 DE MARZO DEL 2026

Domínguez Agudo María Guadalupe. Juris. Voluntaria Familiar Sent. Def. 20 de Marzo 2026 No Pub 1 Núm. Exp. 2496/2025
Hernández Salas Jacqueline. Juris. Voluntaria Familiar Sent. Def. 19 de Marzo 2026 No Pub 1 Núm. Exp. 2316/2025

LA SECRETARIA JUDICIAL POR MINISTERIO DE LEY
LIC. SANDRA IVETT COVARRUBIAS BUSTAMANTES

SOLO CONSULTA
SOLO CONSULTA
SOLO CONSULTA

UNIDADES DE GESTIÓN JUDICIAL

UNIDAD DE GESTIÓN JUDICIAL TIPO 2 MATERIA CIVIL ETAPA POSTULATORIA NÚMERO 1

JUEZ GEORGINA RAMÍREZ PAREDES
ACUERDOS DEL 24 DE MARZO DEL 2026

Aktiva Financiera S.A. de C.V. Sofom E. N. R. Vs. Constructora e Inmobiliaria Oserca, S.A. de C.V. Cnpcyf - Especial Hipotecario Oral Núm. Exp. 688/2025, Copias Certificadas. 1 Acdo.

Banco Mercantil del Norte S.A., Institución de Banca Múltiple Grupo Financiero Banorte Vs. Carriles Pacheco Enrique y Bazán Dotor Esther Nelly. Cnpcyf - Especial Hipotecario Oral Núm. Exp. 6723/2025, Ced. Sin Diligenciar (Sociedad). 3 Acdos.

Banco Santander México Sociedad Anónima Institución de Banca Múltiple Grupo Financiero Santander México Vs. Maldonado Camacho Carlos Manuel. Cnpcyf - Especial Hipotecario Oral Núm. Exp. 5870/2025, 1 Acdo.

Banco Santander México, S.A., Institución de Banca Múltiple, Grupo Financiero Santander México. Vs. Sánchez Maldonado Rafael y de la Fuente Barousse Claudia Érika y Quien Acostumbra Usar el Nombre de Claudia de la Fuenta Barouuse. Cnpcyf - Especial Hipotecario Oral Núm. Exp. 1904/2025, Returno Proporciona Horario. 2 Acdos.

Herrera Ávila José Catarino Vs. Bernal García Gustavo y Paredes Zamudio Armando. Cnpcyf - Especial de Arrendamiento Oral Núm. Exp. 1720/2026, Admisorio. 1 Acdo.

Lakowsky Ivanova Vera su Sucesión Vs. Saavedra Barrientos Rosa María. Cnpcyf - Especial de Arrendamiento Oral Núm. Exp. 5264/2025, Vista Con Razon Actuarial. 1 Acdo.

Lenovo México, S. de R. L. de C.V. Vs. Erh Inmobiliaria, S. de R. L. de C.V. y Ruíz Hernández Enrique Horacio y Ruíz Buelna Miguel Humberto y Hernández Hernández María Elvia del Refugio. Cnpcyf - Especial Hipotecario Oral Núm. Exp. 822/2025, Returno Precisan Dom. de Codemandados. 1 Acdo.

López Carrillo Rodolfo Vs. Frías Morales Mónica Noemí. Cnpcyf - Especial de Arrendamiento Oral Núm. Exp. 965/2026, No Se Ha Podido Descargar Archivos. 1 Acdo.

López Carrillo Rodolfo Vs. de la Cruz González Javier. Cnpcyf - Especial de Arrendamiento Oral Núm. Exp. 1219/2026, Estese. 1 Acdo.

López Méndez su Sucesión Nieves Vs. Lagunes Gutiérrez Mariel y Ávila Díaz Luis Enrique. Cnpcyf - Especial de Arrendamiento Oral Núm. Exp. 6392/2025, Cedula Sin Diligenciar (Luis). 2 Acdos.

López Tablado María Eugenia Vs. Martínez Ortiz María Elena. Cnpcyf - Especial de Arrendamiento Oral Núm. Exp. 2175/2026, Prevención. 1 Acdo.

Metta Shrem Simón y Zona Moda S.A. de C.V. Vs. Espejel López Ricardo. Cnpcyf - Especial de Arrendamiento Oral Núm. Exp. 5232/2025, Recurso de Apel. Auto 10 Mar 26 (Llamamiento Fiadora)/Vista Agravios. 2 Acdos.

Moctezuma Yano María Blanca Vs. Martínez Flores José Cecilio. Cnpcyf - Especial de Arrendamiento Oral Núm. Exp. 50/2026, Deberá Ratificar O. Presentar Ocurso Firmado por Los Motivos Expuestos. 1 Acdo.

Scotiabank Inverlat S.A., Institución de Banca Múltiple, Grupo Financiero Scotiabank Inverlat Vs. Chávez Huerta Ángel Salvador. Cnpcyf - Especial Hipotecario Oral Núm. Exp. 282/2025, 1 Acdo.

NO PUBLICADOS

Institución de Asistencia Privada Casa Betti Vs. Olvera Cano Héctor. Cnpcyf - Especial de Arrendamiento Oral Núm. Exp. 905/2026, Estese. 2 Acdos.

JUEZ DANIEL REYES PÉREZ
ACUERDOS DEL 24 DE MARZO DEL 2026

Banco Mercantil del Norte Sa Institución de Banca Múltiple Grupo Financiero Banorte Vs. Molina Cruz Astrid Deyanira y Montiel José Antonio. Cnpcyf - Especial Hipotecario Oral Núm. Exp. 6509/2025, Girar Exhortos. 2 Acdos.

Banco Santander México Sa Institución de Banca Múltiple Grupo Financiero Santander México Vs. Monterrubio Robles Azucena Gabriela. Cnpcyf - Especial Hipotecario Oral Núm. Exp. 206/2025, Oficio Recordatorio Sre. 1 Acdo.

Banco Santander México Sociedad Anónima Institución de Banca Múltiple Grupo Financiero Santander México Vs. Contreras Campos Heriberto. Cnpcyf - Especial Hipotecario Oral Núm. Exp. 3077/2025, Vista Con Razon Actuarial. 1 Acdo.

Banco Santander México, S.A., Institución de Banca Múltiple, Grupo Financiero Santander México Vs. Cárdenas Hernández Guillermo Antonio. Cnpcyf - Especial Hipotecario Oral Núm. Exp. 37/2026, Returno Nuevo Domicilio. 1 Acdo.

Bastida Marín Rodolfo Vs. Sanabria González César y García Martínez de Pinillos María Claudia. Cnpcyf - Especial de Arrendamiento Oral Núm. Exp. 1817/2026, Admisorio. 1 Acdo.

Becerril Alfaro María Dolores y Martínez Riveros Alberto Vs. Ramírez Larios Francisco Héctor. Cnpcyf - Especial de Arrendamiento Oral Núm. Exp. 971/2026, Razón Actuarial- S. 1 Acdo.

Benítez de la Vega Mónica Vs. Ross Martínez Mauricio. Cnpcyf - Juris. Voluntaria para Juic. Especial de Arrendamiento Oral Núm. Exp. 2196/2026, Juris. Vol. Incompetencia por Materia. 1 Acdo.

Estructura Comercial Itxe, S.A. de C.V. Vs. González Andrio Jesús Oved. Cnpcyf - Especial Hipotecario Oral Núm. Exp. 2183/2026, Desecha, Incompetencia por Territorio. 1 Acdo.

Gamiño Sánchez Lizeth Vs. Fuentes Arvizu María Guadalupe. Cnpcyf - Especial de Arrendamiento Oral Núm. Exp. 6657/2025, Apel. Sent. Interlocutoria. 1 Acdo.

González Franyutti Mario Francisco Vs. Soto García Víctor Manuel y García Martínez Emelia y Soto Sánchez Gustavo. Cnpcyf - Especial de Arrendamiento Oral Núm. Exp. 636/2026, Nul. de Emplazamientos/ Returno. 2 Acdos.

Olimex Leasing S.A. de C.V. Vs. Bautista Gómez Carlos y Acosta Santoscoy Selene Beatriz. Cnpcyf - Especial Hipotecario Oral Núm. Exp. 5826/2025, Returno Emplazamiento. 1 Acdo.

Orcutt Jahns Anna Elizabeth Vs. Ramos Calleja Mercedes Victoria. Cnpcyf - Especial de Arrendamiento Oral Núm. Exp. 2170/2026, Prevención. 1 Acdo.

Sandoval Negrete Ramiro Vs. Muñoz Estrada Alejandro. Cnpcyf - Especial Hipotecario Oral Núm. Exp. 6422/2025, Razon Con Emplazamiento. 1 Acdo.

Scotiabank Inverlat Sa Institución de Banca Múltiple Grupo Financiero Scotiabank Inverlat Vs. Mendoza Mondragón Glendanelly. Cnpcyf - Especial Hipotecario Oral Núm. Exp. 1127/2026, Returno. 1 Acdo.

Torres Vargas Carlos Alejandro Vs. Bárcenas Sánchez Luis y Sánchez Pérez Leonor. Cnpcyf - Especial de Arrendamiento Oral Núm. Exp. 7129/2025, Razon Con Emplazamiento. 1 Acdo.

JUEZ NANCY LECHUGA TREJO
ACUERDOS DEL 24 DE MARZO DEL 2026

Banco Inbursa Sa Institución de Banca Múltiple Grupo Financiero Inbursa Vs. Gómez Oropeza Alfonso Ignacio. Cnpcyf - Especial Hipotecario Oral Núm. Exp. 1098/2025, Returno. 1 Acdo.

Banco Mercantil del Norte Sa Institución de Banca Múltiple Grupo Financiero Banorte Vs. Martínez Cecin José Antonio. Cnpcyf - Especial Hipotecario Oral Núm. Exp. 875/2025, Razón Actuarial- N. 1 Acdo.

Banco Santander México Sociedad Anónima Institución de Banca Múltiple Grupo Financiero Santander México Vs. Villafana Arellano Juan Alejandro y Estrada Mora Eduardo Ulises. Cnpcyf - Especial Hipotecario Oral Núm. Exp. 6346/2025, Se Ordena Girar Oficios Recordatorios. 1 Acdo.

BBVA México S.A. Institución de Banca Múltiple Grupo Financiero BBVA México Vs. Johnston Pimentel Adolfo y Márquez Arias Mariana. Cnpcyf - Especial Hipotecario Oral Núm. Exp. 4757/2025, Disposición Oficios. 1 Acdo.

BBVA México Sa Institución de Banca Múltiple Grupo Financiero BBVA México Vs. Sánchez Basave Leslye. Cnpcyf - Especial Hipotecario Oral Núm. Exp. 6626/2025, Acdo. Contestación Semovi. 1 Acdo.

Centro Histórico de la Ciudad de México, S.A. de C.V. Vs. Pimentel Porrúa Manuel Alejandro. Cnpcyf - Especial de Arrendamiento Oral Núm. Exp. 2057/2026, Desechamiento. 1 Acdo.

Edificio Ugaldea, S.A. de C.V. Vs. Rodríguez Fernández Alex y Sánchez Hernández María del Rosario y Arellano Guzmán Marco Antonio. Cnpcyf - Especial de Arrendamiento Oral Núm. Exp. 3754/2025, Vista Con Excepciones y Defensas, Deberá Designar Rep. Común. 1 Acdo.

Fallena Adissi Irene Vs. Castro Diesel Automotriz, S.A. de C.V. y Castro Sahade Isasc. Cnpcyf - Especial de Arrendamiento Oral Núm. Exp. 5369/2025, Girar Oficio a la Sala y a su Correo- Girar Oficio Opc. 1 Acdo.

SOLO CONSULTA
SOLO CONSULTA
SOLO CONSULTA

Fundación Bringas Haghenbeck, I.A.P. Vs. Ríos Velázquez Jesús. Cnpcyf - Especial de Arrendamiento Oral Núm. Exp. 5712/2025, Pueesta Disposicion. 1 Acdo.

González Merino María Elisa Vs. Kassin Mansur Leticia Esther. Cnpcyf - Especial de Arrendamiento Oral Núm. Exp. 2172/2026, Prevención. 1 Acdo.

Landsmanas Stern Jack Vs. Bipv México S.A. de C.V. y Vázquez Vela González Agustín Arturo. Cnpcyf - Especial de Arrendamiento Oral Núm. Exp. 7036/2025, Returno. 1 Acdo.

Llanos Ruelas Patricia Vs. Rodríguez González Alberto. Cnpcyf - Especial de Arrendamiento Oral Núm. Exp. 2869/2025, Girese Oficio a la Autoridad Federal. 1 Acdo.

Martínez Mazas, su Sucesión María del Carmen Soledad Vs. Rojas Pérez Mauro Epifanio y Bosques Galán Érika Vanessa. Cnpcyf - Medios Preparatorios a Juic. Especial de Arrendamiento Oral Núm. Exp. 39/2025, Girar Oficio. 1 Acdo.

Martínez Villavicencio Rafael y Martínez Villavicencio Rocío María de Jesús Vs. Martínez Ruíz Rosalinda Vs. Agreda Álvarez Rosalba Valeria. Cnpcyf - Especial de Arrendamiento Oral Núm. Exp. 1203/2025, Returno. 1 Acdo.

Pérez García Josefa y También Conocida como Josefa Pérez de Carrillo Josefa Pérez de Carrillo Estrada y-o. Josefina Pérez García su Sucesión Vs. Medrano Ramírez Norma Berenice. Cnpcyf - Especial de Arrendamiento Oral Núm. Exp. 5732/2025, Returno. 1 Acdo.

Predios y Edificios Reforma, S.A. Vs. Coppel, S.A. de C.V. Cnpcyf - Especial de Arrendamiento Oral Núm. Exp. 5499/2025, Requerimiento de Sala. 1 Acdo.

Said Oudie Alejandro Esteban Vs. Palavicini Esponda Jaime Rodolfo. Cnpcyf - Juris. Voluntaria para Juic. Especial de Arrendamiento Oral Núm. Exp. 2084/2026, Mi Tribunal (Actor). 1 Acdo.

Secreto. Cnpcyf - Especial de Arrendamiento Oral Núm. Exp. 1931/2026, Admisión de Demanda. 1 Acdo.

Zúñiga Méndez María Iran Vs. Escobar Torres Jorge Alberto. Cnpcyf - Especial de Arrendamiento Oral Núm. Exp. 2187/2026, Incompetencia por Materia. 1 Acdo.

JUEZ CARLOS ESCOBAR GALICIA
ACUERDOS DEL 24 DE MARZO DEL 2026

Banca Afirme, S.A. Institución de Banca Múltiple Afirme Grupo Financiero Vs. López Sánchez Elizabeth. Cnpcyf - Especial Hipotecario Oral Núm. Exp. 2130/2026, Previene. 1 Acdo.

Banco Mercantil del Norte Sa Institución de Banca Múltiple Grupo Financiero Banorte Vs. Bustamante Moreno Ana. Cnpcyf - Especial Hipotecario Oral Núm. Exp. 1311/2026, Se Reconoce Personalidad a Mónica. 1 Acdo.

Banco Mercantil del Norte, S.A., Institución de Banca Múltiple, Grupo Financiero Banorte Vs. Amézcua Acuña José Leonardo. Cnpcyf - Especial Hipotecario Oral Núm. Exp. 2214/2026, Prevención. 1 Acdo.

Banco del Bajío S.A. Institución de Banca Múltiple Vs. Contreras Nava Janua Caeli y Montiel Barrón Beatriz. Cnpcyf - Especial Hipotecario Oral Núm. Exp. 6447/2025, Desahogo de Vista Actora Con Las Exp. y Def. 1 Acdo.

BBVA México Vs. Prado López Ernesto. Cnpcyf - Especial Hipotecario Oral Núm. Exp. 1123/2026, Oficios a Dispo. 1 Acdo.

Beltrán Martínez Elsa Vs. Castañeda Plata Rufina. Cnpcyf - Especial de Arrendamiento Oral Núm. Exp. 1833/2026, Turno Cédula. 1 Acdo.

Ckd Activos 7 Sociedad Anónima Promotora de Inversión de Capital Variable Vs. Jiménez Balderas Juan y Mendoza Dimas Sabina. Cnpcyf - Especial Hipotecario Oral Núm. Exp. 2142/2026, Incompetente por Territorio. 1 Acdo.

Espinosa López Macedonio Vs. Pérez Sánchez Roberto. Cnpcyf - Especial de Arrendamiento Oral Núm. Exp. 1802/2026, Desechamiento. 1 Acdo.

García Ramos César Enrique Vs. Diego Miguel Pizarro Silva. Cnpcyf - Especial de Arrendamiento Oral Núm. Exp. 2112/2026, Prevención. 1 Acdo.

García Trejo Miguel Ángel Vs. Sánchez Torres Claudia Ivonne y Macedo Hernández Francisca Eugenia. Cnpcyf - Especial de Arrendamiento Oral Núm. Exp. 1065/2026, Returno. 2 Acdos.

Hernández Cortez Nancy Vs. Orozco Cervantes María Elena y Orozco Cervantes Martín Caleb. Cnpcyf - Especial de Arrendamiento Oral Núm. Exp. 832/2026, Vista Con Razon Actuarial. 2 Acdos.

Inmobiliaria Anijata S.A. de C.V. Vs. Miñarro Rincón Víctor Manuel. Cnpcyf - Especial de Arrendamiento Oral Núm. Exp. 2554/2025, 1 Acdo.

Inmobiliaria Price Center S. C Vs. Téllez Flores María Guadalupe. Cnpcyf - Especial de Arrendamiento Oral Núm. Exp. 5311/2025, Girar Oficio a la Sala y a su Correo- Girar Oficio a Opc. 1 Acdo.

López Carrillo Rodolfo Vs. Acosta Loya María de Lourdes. Cnpcyf - Especial de Arrendamiento Oral Núm. Exp. 1303/2026, Agreguese. 1 Acdo.

Montesinos García Miguel Eduardo Vs. Enciso González y-o. Quien Resulte Legitimado Sucesión de Mario Antonio. Cnpcyf - Preliminares de Consignación para Juic. Especial de Arrendamiento Oral Núm. Exp. 2089/2026, Desechamiento. 1 Acdo.

Muñoz Moreno Martha Vs. Ontiveros Ortega Jéssica Valeria. Cnpcyf - Especial de Arrendamiento Oral Núm. Exp. 2159/2026, Desecha Diversa Demanda. 1 Acdo.

Muñoz Moreno Martha Vs. Ontiveros Ortega Jéssica Valeria. Cnpcyf - Especial de Arrendamiento Oral Núm. Exp. 2158/2026, Prevención. 1 Acdo.

Pardo Moreno su Sucesión Enedina Vs. Rodríguez Méndez Guadalupe Paloma y Álvarez Flores Luis Eduardo. Cnpcyf - Especial de Arrendamiento Oral Núm. Exp. 197/2026, Contesta Demanda Codemandada Se Da Vista. 1 Acdo.

Rosales Pérez José Marcelino Vs. Dávila Pérez Virginia Hildelgard del Bosque. Cnpcyf - Especial de Arrendamiento Oral Núm. Exp. 2153/2026, Prevención. 1 Acdo.

Scotiabank Inverlat Sa Institución de Banca Múltiple Grupo Financiero Scotiabank Inverlat Vs. Covarrubias López Andrea y Velasco del Callejo Roberto Rafael. Cnpcyf - Especial Hipotecario Oral Núm. Exp. 757/2026, Razón Actuarial. 2 Acdos.

JUEZ CECILIA ANGELINA FUENTES ACOSTA
ACUERDOS DEL 24 DE MARZO DEL 2026

Administradora de Inmuebles Elben Sociedad Anónima Vs. Ramírez Martínez Aylin Stephania y Martínez Hernández Ariadne Ivon. Cnpcyf - Especial de Arrendamiento Oral Núm. Exp. 7012/2025, Cancel. de Folios. 1 Acdo.

Ahued Ahued María del Carmen su Sucesión Vs. Filomeno Rodríguez Baldomero Rubén Vs. López Martínez Alicia y Suárez de la Peña Caroll Giselle y Filomeno González Ulises. Cnpcyf - Especial de Arrendamiento Oral Núm. Exp. 888/2025, Returno. 1 Acdo.

BBVA México Sociedad Anónima Institución de Banca Múltiple Grupo Financiero BBVA México Vs. Martínez Arriola Alfredo. Cnpcyf - Especial Hipotecario Oral Núm. Exp. 5219/2025, Elaborese Oficio. 1 Acdo.

BBVA México, S.A. Institución de Banca Múltiple, Grupo Financiero BBVA México Vs. Zárate Escobedo Talia. Cnpcyf - Especial Hipotecario Oral Núm. Exp. 1935/2026, Razon Actuarial- N. 1 Acdo.

Chávez Gutiérrez Hermenegildo Vs. Mendoza Velázquez Francisco. Cnpcyf - Medios Preparatorios a Juic. Especial de Arrendamiento Oral Núm. Exp. 403/2026, Cancel. de Audiencia. 3 Acdos.

Contreras Sandoval Concepción Vs. Cruz Castro Daniela. Cnpcyf - Especial de Arrendamiento Oral Núm. Exp. 1838/2026, Envio de Cedula de Notificacion. 1 Acdo.

Cruz Oliva Brenda Soledad y Peña Oliva Diana Leticia Vs. Portocarrera Pineda Andrés. Cnpcyf - Juris. Voluntaria para Juic. Especial de Arrendamiento Oral Núm. Exp. 164/2025, por Recibido. 1 Acdo.

Estrada Juárez César Edgar Vs. Esparza Seele Guadalupe. Cnpcyf - Especial de Arrendamiento Oral Núm. Exp. 1412/2026, Razón Actuarial- S. 1 Acdo.

García Medina Martha Alicia Vs. Institutode Seguridad y Servicios Sociales de Los Trabajadores del Estado. Cnpcyf - Especial Hipotecario Oral Núm. Exp. 2178/2026, Prevención. 1 Acdo.

Herrera Muraña Luis Carlos Vs. Salinas Pérez Cinthya Samara. Cnpcyf - Especial de Arrendamiento Oral Núm. Exp. 5487/2025, Desecha Demanda. 1 Acdo.

HSBC México Sociedad Anónima Institución de Banca Múltiple Grupo Financiero HSBC División Fiduciaria Única y Exclusivamente en su Carácter de Fiduciario en el Contrato de Fideicomiso Irrevocable de Administración F Diagonal 262757 Vs. Baltazar Macedo José Luis Vs. Sociedad Hipotecaria Federal Sociedad Nacional de Crédito, Institución de Banca de Desarrollo, Cnpcyf - Especial Hipotecario Oral Núm. Exp. 5985/2025, Acuerdonrat. Convn. Demandada. 1 Acdo.

Malvido Hernández Eduardo Germán Vs. Ortiz Lopantzi María del Rocío. Cnpcyf - Especial de Arrendamiento Oral Núm. Exp. 735/2026, Contestación de Demanda/Vista Excep y Def. 1 Acdo.

Rendón Castro María de Lourdes su Sucesión Vs. Ramiro García Héctor. Cnpcyf - Medios Preparatorios a Juic. Especial de Arrendamiento Oral Núm. Exp. 7069/2025, Sin Diligenciar. 2 Acdos.

SOLO CONSULTA
SOLO CONSULTA
SOLO CONSULTA

JUEZ JUAN CARLOS GALVÁN CEDILLO
ACUERDOS DEL 24 DE MARZO DEL 2026

Banco Invex Sociedad Anónima Institución de Banca Múltiple Invex Grupo Financiero Fiduciario en su Carácter de Fiduciario Unicamente en su Carácter de Fiduciario del Fideicomiso Número 1301 Mil Trescientos Uno Vs. Benavides Alarcón Claudia. Cnpcyf - Especial Hipotecario Oral Núm. Exp. 2452/2025, Girar Oficios de Busqueda. 1 Acdo.

Banco Mercantil del Norte Sociedad Anónima Institución de Banca Múltiple Grupo Financiero Banorte Vs. Gómez Hernández Daniel. Cnpcyf - Especial Hipotecario Oral Núm. Exp. 195/2026, Turno Cédula. 1 Acdo.

Banco Mercantil del Norte, Sociedad Anónima, Institución de Banca Múltiple, Grupo Financiero Banorte Vs. Murillo Zermeño Hugo. Cnpcyf - Especial Hipotecario Oral Núm. Exp. 4286/2025, Enviar Correo. 1 Acdo.

Banco Mercantil del Norte, S.A. Institución de Banca Múltiple, Grupo Financiero Banorte Vs. Ramírez Espinosa Baltasar. Cnpcyf - Especial Hipotecario Oral Núm. Exp. 5672/2025, Deberá. 2 Acdos.

Banco Santander México Sociedad Anónima Institución de Banca Múltiple Grupo Financiero Santander México Vs. Corona Navarrete Alma Jéssica y Pena Espinoza Abraham Vs. Instituto del Fondo Nacional de la Vivienda para los Trabajadores (Infonavit). Cnpcyf - Especial Hipotecario Oral Núm. Exp. 7089/2025, Vista. 1 Acdo.

Blanco Rivera María Inés Vs. Huerta Bautista Manuel y Huerta Bautista Fabiola. Cnpcyf - Especial de Arrendamiento Oral Núm. Exp. 6958/2025, 1 Acdo.

Centro Histórico, S.A. de C.V. Vs. Pimentel Porrúa Manuel Alejandro. Cnpcyf - Especial de Arrendamiento Oral Núm. Exp. 2056/2026, Admisorio. 1 Acdo.

Colín Fuentes Amado Vs. Núñez Muñoz Abraham y Núñez Muñoz Bertha. Cnpcyf - Especial de Arrendamiento Oral Núm. Exp. 7098/2025, Contesta Demanda Codemandada Vista Con Excepciones. 1 Acdo.

Corral Varela Marina Vs. Camacho Cruz Alma Delia. Cnpcyf - Especial de Arrendamiento Oral Núm. Exp. 6025/2025, 1 Acdo.

Escalante Preza Manuel Orlando Vs. Castillo Hernández Nancy. Cnpcyf - Especial de Arrendamiento Oral Núm. Exp. 1215/2026, Se Ordena Oficios de Localización. 1 Acdo.

Financiera Sustentable de México S.A. de C.V. Sfp Vs. González Guilbot Javier. Cnpcyf - Especial Hipotecario Oral Núm. Exp. 6691/2025, Girar Oficio. 1 Acdo.

García Aguilar María del Carmen Vs. Nava García Miguel y Rojas Navarro Jéssica Liliana y Navarro García Esperanza. Cnpcyf - Especial de Arrendamiento Oral Núm. Exp. 6906/2025, Contestación a la Reconvención, Vista a la Actora Reconvencional. 2 Acdos.

Gutiérrez Díaz Fernando Marcos Vs. Becerra Vega Nicolás y Becerra Vega María Teresa. Cnpcyf - Especial de Arrendamiento Oral Núm. Exp. 4396/2025, Se Ordena Emplazamiento. 1 Acdo.

Guvea Asociación Civil Vs. Iglesia Bautista Monte Hermon de México Asociación Religiosa y Téllez Castillo Mauricio Iván y Tapia Navarro Nancy Guadalupe. Cnpcyf - Especial de Arrendamiento Oral Núm. Exp. 7039/2025, Desahoga Vista. 2 Acdos.

Hidalgo Tena Agustín Vs. Guízar Segura Elba. Cnpcyf - Especial de Arrendamiento Oral Núm. Exp. 2052/2026, Prevención. 1 Acdo.

HSBC México, Sociedad Anónima Institución de Banca Múltiple, Grupo Financiero HSBC, Vs. Vázquez Segura Jorge Alberto y García Noriega Yazmín Esperanza. Cnpcyf - Especial Hipotecario Oral Núm. Exp. 4105/2025, Dem. Deberá Estarse. 3 Acdos.

Ledesma Ayala César León Vs. Domínguez Mariani Francisco. Cnpcyf - Especial de Arrendamiento Oral Núm. Exp. 1382/2025, Acdo. Ratif Convn. Demandado. 1 Acdo.

Márquez y Asociados, Sociedad Civil Vs. Almader Galván Victorino y Galván Hernández Imelda. Cnpcyf - Especial de Arrendamiento Oral Núm. Exp. 391/2025, Se Ordena Emplazamiento. 1 Acdo.

Martínez Guerra Ofelia Vs. Pineda Rodríguez María. Cnpcyf - Especial de Arrendamiento Oral Núm. Exp. 5241/2025, Returno. 1 Acdo.

Ortega Sosa Daniela Vs. Camacho Saldaña Fabián Guadalupe. Cnpcyf - Especial de Arrendamiento Oral Núm. Exp. 3778/2025, Contestación de Demanda. 1 Acdo.

Román López Roberto Vs. Ruíz Hernández Marisol Isabel y Ruíz Campos Óscar Alberto. Cnpcyf - Especial de Arrendamiento Oral Núm. Exp. 6764/2025, Vista Con Razon Actuarial. 1 Acdo.

Scotiabank Inverlat Sa Institución de Banca Múltiple Grupo Financiero Scotiabank Inverlat Vs. Milla Ledesma Damián Alfonso y Castellanos Serrano María de Lourdes Vs. Fondo de la Vivienda del Instituto de Seguridad y Servicios Sociales de Los Trabajadores del Estado (Fovissste). Cnpcyf - Especial Hipotecario Oral Núm. Exp. 980/2026, Desistimiento. 1 Acdo.

Scotiabank Inverlat Sa Institución de Banca Múltiple Grupo Financiero Scotiabank Inverlat Vs. Nava Castro Fernando y Delgado Castro Érika Vs. Instituto del Fondo Nacional de la Vivienda para los Trabajadores (Infonavit). Cnpcyf - Especial Hipotecario Oral Núm. Exp. 4851/2025, Returno Acompañamiento. 1 Acdo.

Secreto. Cnpcyf - Especial de Arrendamiento Oral Núm. Exp. 1204/2026, Cancel. de Folio. 1 Acdo.

Secreto. Cnpcyf - Especial de Arrendamiento Oral Núm. Exp. 5065/2025, Returno Adhesion. 1 Acdo.

Solórzano Mejía Concepción Vs. Iglesia Bautista Victoria en Cristo de Polanco A. R. Cnpcyf - Especial de Arrendamiento Oral Núm. Exp. 6865/2025, Act. Des. Excep y Def. /Admisión Pruebas/Vista Peritos 3 Días. 3 Acdos.

Villalobos Ángel Clara Isabel Vs. Sevilla Sandoval Faustina. Cnpcyf - Especial de Arrendamiento Oral Núm. Exp. 3932/2025, Respuesta Dif. 1 Acdo.

De la Garza Valdez Judith Vs. Rojas González Edgar Eduardo. Cnpcyf - Especial de Arrendamiento Oral Núm. Exp. 2069/2026, Admisión Con Requerimientos a la Actora. 1 Acdo.

UNIDAD DE GESTIÓN JUDICIAL TIPO 2 MATERIA CIVIL ETAPA POSTULATORIA NÚMERO 2

JUEZ JORGE ORTEGA CAMACHO
ACUERDOS DEL 24 DE MARZO DEL 2026

Banco Santander México, S.A., Institución de Banca Múltiple, Grupo Financiero Santander México Vs. Mejía Palma José Luis. Cnpcyf - Especial Hipotecario Oral Núm. Exp. 2930/2025, Alcance Al Exhorto. 1 Acdo.

Banco Santander México, Sociedad Anónima, Institución de Banca Múltiple, Grupo Financiero Santander México Vs. Jiménez Ordóñez Yethro Jesús. Cnpcyf - Especial Hipotecario Oral Núm. Exp. 696/2025, Razón Actuarial Se Da Vista a la Parte Actora. 1 Acdo.

Delgado Molina José Luis Vs. Maycote de Obieta María de Los Ángeles. Cnpcyf - Especial de Arrendamiento Oral Núm. Exp. 42/2026, Envio de Oficio y Copias Mp. 3 Acdos.

Díaz de León de Alba Rocío del Carmen Vs. Quesada García Raúl. Cnpcyf - Especial de Arrendamiento Oral Núm. Exp. 1551/2026, Desechamiento de Demanda. 1 Acdo.

Fundación Bringas Haghenbeck, Iap Vs. Ingeniería Proyectos y Construcciones Ipc, S.A. de C.V. y García Castellanos Alberto Jorge. Cnpcyf - Especial de Arrendamiento Oral Núm. Exp. 1914/2026, Ademite Queja. 1 Acdo.

Gómez Enríquez Nalleli Azahibat Vs. Lozada Olmos Jireh. Cnpcyf - Especial de Arrendamiento Oral Núm. Exp. 2062/2026, Admis. de Demanda. 1 Acdo.

Goyzuetz V Villa Sergio Alberto Vs. Pérez Vázquez Gustavo. Cnpcyf - Especial de Arrendamiento Oral Núm. Exp. 5539/2025, Enviar Correo a Central de Notificadores. 1 Acdo.

Herrera Plata Juan Vs. Edgar Sandoval Christian Hiram y Espinosa Gómez José Antonio. Cnpcyf - Especial de Arrendamiento Oral Núm. Exp. 4089/2025, Recurso de Apelación. 1 Acdo.

HSBC México, S.A. Institución de Banca Múltiple, Grupo Financiero HSBC Vs. Ramírez López Rafael y Fondo de la Vivienda del Instituto de Seguridad y Servicios Sociales de Los Trabajadores del Estado (Fovissste). Cnpcyf - Especial Hipotecario Oral Núm. Exp. 115/2025, Cuad. de Amp. 105/2026 Se Deja Sin Efectos la Susp. Concedida. 1 Acdo.

Institución de Asistencia Privada Casa Betti Vs. Jiménez Cortés Guadalupe. Cnpcyf - Especial de Arrendamiento Oral Núm. Exp. 4981/2025, Emplaz. Realizado. 1 Acdo.

María Guadalupe Dávila Silva Vs. Rivero Sánchez Hugo Alejandro. Cnpcyf - Especial de Arrendamiento Oral Núm. Exp. 1841/2026, Se Requiere a la Actora Exhiba Documento. 1 Acdo.

Padilla Calderón Mauricio Eduardo Vs. Guerrero Palma Raúl y Guerrero Palma Alejandro. Cnpcyf - Especial de Arrendamiento Oral Núm. Exp. 2079/2026, Admis. de Demanda. 1 Acdo.

Pereda Ortiz Silvia Vs. García García Irene. Cnpcyf - Especial de Arrendamiento Oral Núm. Exp. 1422/2026, Emplaz. de Irene García García. 1 Acdo.

Rivero Ríos Pedro Vs. Alatorre Carrillo Juan Raúl. Cnpcyf - Juris. Voluntaria para Juic. Especial de Arrendamiento Oral Núm. Exp. 2160/2026, Desechamiento X Incompetencia. 1 Acdo.

SOLO CONSULTA
SOLO CONSULTA
SOLO CONSULTA

Rodríguez Galindo Lorena Cristina Vs. Colegio Bilingue Dos Naciones Unidas a C y Espinosa Boneta Ana Luisa. Cnpcyf - Especial de Arrendamiento Oral Núm. Exp. 6288/2025, Oficio Siara- Oficio Rppyc. 1 Acdo.

Romero Velasco María del Carmen Vs. Martínez Hernández Royers Alberto y Hernández Elizondo Guadalupe Andrea. Cnpcyf - Especial de Arrendamiento Oral Núm. Exp. 2189/2026, Requerimiento. 1 Acdo.

Ruíz Velasco Roji Ricardo Vs. Publicidad Pz S.A. de C.V. y Pérez Mercado Erick Gustavo. Cnpcyf - Especial de Arrendamiento Oral Núm. Exp. 2144/2026, Se Desecha por Razón de Incompetencia. 1 Acdo.

Scotiabank Inverlat S.A., Institución de Banca Múltiple, Grupo Financiero Scotiabank Inverlat Vs. Tinoco Fernández José Horacio. Cnpcyf - Especial Hipotecario Oral Núm. Exp. 3251/2025, Razón Actuarial Se Da Vista. 1 Acdo.

Scotiabank Inverlat Vs. Esparza Ibarra Fernando Arturo. Cnpcyf - Especial Hipotecario Oral Núm. Exp. 1656/2026, Prevención. 1 Acdo.

Serrano Tenorio Mariana Tadhira Vs. Balandrano Rosillo María Concepción y Olvera Lerdo Daniel. Cnpcyf - Especial de Arrendamiento Oral Núm. Exp. 717/2026, Ordena Cedulas. 2 Acdos.

Tapia García Joel Vs. Rocher Pacheco Alfredo Antonio. Cnpcyf - Especial de Arrendamiento Oral Núm. Exp. 2113/2026, Desechamiento Incompetencia. 1 Acdo.

JUEZ KARINA VANESSA GARCÍA LÓPEZ
ACUERDOS DEL 24 DE MARZO DEL 2026

Barrera Casillas Alejandro Vs. Murrieta Maya Liliana y. Licenciado Uriel Oliva Sánchez Notario Público Número 215. y. C. Director del Registro Público de la Propiedad y del Comercio, Ambos de la Ciudad de México. Cnpcyf - Especial Hipotecario Oral Núm. Exp. 5843/2025, Envio de Oficio. 2 Acdos.

Bernal Arévalo Alfredo Vs. Buenrrostro Hernández Gabriel. Cnpcyf - Especial de Arrendamiento Oral Núm. Exp. 2078/2026, Prevención. 1 Acdo.

Félix Lázaro Epifanio Benjamín Vs. Santillán Rivera Breenda Alejandra y Mancilla Espinoza Érika Patricia. Cnpcyf - Especial de Arrendamiento Oral Núm. Exp. 1487/2026, Turnar para Emplaz. de Dem. Breenda Alejandra Santillán (C. R.). 1 Acdo.

Gómez García Luis Eduardo Vs. Baroja Quintanar y Ángeles Alexander y Andrade Segura Olivia y Gómez San Román Ramón. Cnpcyf - Especial de Arrendamiento Oral Núm. Exp. 2161/2026, Prevención. 1 Acdo.

Hernández Martínez José Lucio Tomás Vs. Lugo Sandoval Enrique Alejandro y Sandoval Gálvez Rita. Cnpcyf - Especial de Arrendamiento Oral Núm. Exp. 5709/2025, Correo Enviado. 1 Acdo.

Hernández Méndez María Magdalena Vs. Pichardo Caballero David y Muñoz Bonilla Blanca. Cnpcyf - Especial de Arrendamiento Oral Núm. Exp. 4795/2025, Razón Actuarial, Se Da Vista a la Parte Actora. 1 Acdo.

Isaak Basso Beatriz Victoria Vs. Chávez Hernández Hugo. Cnpcyf - Especial de Arrendamiento Oral Núm. Exp. 6439/2025, Comparecencia Demandado, para Envío de Traslasdos. 2 Acdos.

Mendaro Urbina Sara María Teresa su Sucesión Vs. Moreno Torres Carlos y Moreno Carillo Ana Isabel. Cnpcyf - Especial de Arrendamiento Oral Núm. Exp. 1900/2026, Contestación Opc. 1 Acdo.

Mendoza Reyes Fabiola Vs. Reyes García Francisco Javier. Cnpcyf - Especial de Arrendamiento Oral Núm. Exp. 7133/2025, Con Solic. de la C. N. B. V. Se Da Vista a la Parte Actora. 1 Acdo.

Rojas Medrano Bruno Mario y Rojas Leyva Iliana Vs. Anaya Aranda Dayana y Pineda García Miguel Ángel y Aranda Camacho María del Pilar. Cnpcyf - Especial de Arrendamiento Oral Núm. Exp. 2317/2025, Oficio Opv Acompañado del Auto que Ordena la Corrección. 1 Acdo.

Rojas Trejo Plautilia Vs. Álvarez Galicia Josely Joana. Cnpcyf - Medios Preparatorios a Juic. Especial de Arrendamiento Oral Núm. Exp. 2129/2026, Prevencion. 1 Acdo.

Scotiabank Inverlat S.A., Institución de Banca Múltiple, Grupo Financiero Scotiabank Inverlat Vs. Castellanos Olvera Isaac Carlos y Alcocer Batalla Susana Vianey. Cnpcyf - Especial Hipotecario Oral Núm. Exp. 1024/2026, Retunrno a Central de Notificadores para Emplazamiento. 1 Acdo.

Scotiabank Inverlat Sa Institución de Banca Múltiple Grupo Financiero Scotiabank Inverlat Vs. Careaga Castro Selman. Cnpcyf - Especial Hipotecario Oral Núm. Exp. 948/2026, Emplazado, Instituto del Fondo Nacional para la Vivienda de Los Trabajadores (Infonavit). 1 Acdo.

Scotiabank Inverlat Sa Institución de Banca Múltiple Grupo Financiero Scotiabank Inverlat Vs. Cartagena Martínez María Remedios y Arias Salamanca Ramón. Cnpcyf - Especial Hipotecario Oral Núm. Exp. 6157/2025, Se Remite Correo a la Central de Notificadores a Efecto de que Cancele Las Cedulas de Los Codemandados. 2 Acdos.

Scotiabank Inverlat Sa Institución de Banca Múltiple Grupo Financiero Scotiabank Inverlat Vs. Córdova Castellanos Federico. Cnpcyf - Especial Hipotecario Oral Núm. Exp. 1695/2026, Puesta a Disposición Oficio Rppyc. 1 Acdo.

Scotiabank Inverlat Sociedad Anónima, Institución de Banca Múltiple, Grupo Financiero Scotiabank Inverlat Vs. López García Edgar Valentín y Rodríguez Martínez Nora Judith. Cnpcyf - Especial Hipotecario Oral Núm. Exp. 862/2026, Vista Con Razones Actuariales de Demandados (Sin Acceso). 1 Acdo.

Sociedad Hipotecaria Federal, Sociedad Nacional de Crédito, Institución de Banca de Desarrollo en su Carácter de Acreditante y Acreedor Hipotecario Vs. Banca Mifel, S.A., Institución de Banca Múltiple, Grupo Financiero Mifel, como Fiduciario en el Fideicomiso Irrevocable de Administración y Fuente de Pago Identificado Con el Número 2757 2018, en su Carácter de Acreditado y Banca Mifel, S.A., Institución de Banca Múltiple, Grupo Financiero Mifel, como Fiduciario en el Fideicomiso Identificado Con el Número 2240 2016 en su Carácter de Garante Hiptoecario. Cnpcyf - Especial Hipotecario Oral Núm. Exp. 2007/2026, Se Desecha Incompetencia en Razón de Territorio 516 Cnpcf. 1 Acdo.

Solís Zavaleta Fidencio Vs. Vega Ávila Edmundo y Gaspar Barrera Karen Ruth y Vega Álvarez José Edmundo y Ávila García Yolanda. Cnpcyf - Especial de Arrendamiento Oral Núm. Exp. 1126/2026, Emplaz. Realizado Codem José y Yolanda. 1 Acdo.

Supervisión Digital, S.A. de C.V. Vs. Lara Trejo Marco Antonio y Lara Trejo Cinthia. Cnpcyf - Especial de Arrendamiento Oral Núm. Exp. 2039/2026, Desechamiento X Incompetencia. 1 Acdo.

Valladolid Torres Estela Vs. Chávez Mota Ismael. Cnpcyf - Especial de Arrendamiento Oral Núm. Exp. 2163/2026, Prevención. 1 Acdo.

JUEZ FERNANDO NAVARRETE AMÉZQUITA
ACUERDOS DEL 24 DE MARZO DEL 2026

Arrendadora de Centros Comerciales S de R.L. de C.V. Vs. Reynoso Ruíz Sucesión Samuel y Orozco González Carmen Guadalupe. Cnpcyf - Especial de Arrendamiento Oral Núm. Exp. 6413/2025, Copias de Exp. y Oficio a Sala. 1 Acdo.

Banco Mercantil del Norte Sa Institución de Banca Múltiple Grupo Financiero Banorte y Banco Mercantil del Norte Sa Institución de Banca Múltiple Grupo Financiero Banorte Vs. Martínez del Río Ruiloba Gonzalo. Cnpcyf - Especial Hipotecario Oral Núm. Exp. 2164/2026, Admisión de Demanda- Oficio Opc- Oficio Rppyc. 1 Acdo.

Banco Mercantil del Norte, S.A., Institución de Banca Múltiple, Grupo Financiero Banorte Vs. de Dios Tenorio Rodrigo. Cnpcyf - Especial Hipotecario Oral Núm. Exp. 6571/2025, Sin Lugar a Autorizar Emplaz. por Adhesión. 1 Acdo.

Banco Santander México, Sociedad Anónima, Institución de Banca Múltiple, Grupo Financiero Santander México Vs. Velázquez Guevara Sandra Lizeth. Cnpcyf - Especial Hipotecario Oral Núm. Exp. 1923/2026, Returno a Central de Notificadores para Emplazamiento. 1 Acdo.

Banco Santander México, S.A., Institución de Banca Múltiple, Grupo Financiero Santander México Vs. Sánchez González Lesly y López Calva Susana María y Sánchez González Lesly Cecilia y López Calva Susana María. Cnpcyf - Especial Hipotecario Oral Núm. Exp. 723/2026, Se Autoriza Acceso Al Exp. Digital – Dem. (Lesly Cecilia). 2 Acdos.

BBVA México, S.A. Institución de Banca Múltiple, Grupo Financiero BBVA México Vs. Raúl Enríquez Smith. Cnpcyf - Especial Hipotecario Oral Núm. Exp. 1887/2026, Correo Cancel. de Folio C. A. 2 Acdos.

Belov Evguenievich Alexandre Vs. Tomita Cruz Yoshio Hikotaro. Cnpcyf - Especial de Arrendamiento Oral Núm. Exp. 4441/2025, Revoca y Autoriza (Domicilio, Correo y Teléfono Autorizados 215 y 216). 1 Acdo.

Cimbra Tijuana S.A. P. I. de C.V. Vs. Bufete Constructor y de Bienes Raíces S.A. de C.V. y Prieto Ibarra Enrique y Ibarra y López María Gloria. Cnpcyf - Especial Hipotecario Oral Núm. Exp. 450/2025, Correo C. A. Of Admin. 1 Acdo.

González Velázquez Yadira Consuelo Vs. Torres Tlapanco Fernanda Ixchel. Cnpcyf - Especial de Arrendamiento Oral Núm. Exp. 1770/2026, Desechamiento. 1 Acdo.

Hernández Ruíz César Vs. Herrera Baltazar Edgar. Cnpcyf - Especial de Arrendamiento Oral Núm. Exp. 1897/2026, Admisión de Demanda. 1 Acdo.

HSBC México S.A. Institución de Banca Múltiple Grupo Financiero HSBC Vs. Zeceña Victoria Mauricio. Cnpcyf - Especial Hipotecario Oral Núm. Exp. 3007/2025, Vista Con Razon Actuarial. 1 Acdo.

SOLO CONSULTA
SOLO CONSULTA
SOLO CONSULTA

Inmob The White House, S.A. de C.V. vs. Vs. Hernández Moreno César. Cnpcyf - Especial de Arrendamiento Oral Núm. Exp. 1193/2026, Desechamiento. 1 Acdo.

Loya Flores Josefina Vs. Salloum de León Adonis Gabriel. Cnpcyf - Especial de Arrendamiento Oral Núm. Exp. 153/2026, Envio de Oficio. 1 Acdo.

Maximiliano Chavarría Filiberto Vs. Cervantes Himojosa Jesús Antonio. Cnpcyf - Especial de Arrendamiento Oral Núm. Exp. 2186/2026, Prevención. 1 Acdo.

Ramírez Gómez Pedro Vs. Banco Santander México Sa antes Banco Somex. Cnpcyf - Especial Hipotecario Oral Núm. Exp. 822/2026, Se Recibe Resolución de Sala (Recurso de Q. Infundado). 1 Acdo.

Ruíz Fernández Fernando Vs. Morales López Luis Antonio y Berber Gutiérrez René. Cnpcyf - Especial de Arrendamiento Oral Núm. Exp. 2515/2025, Emplaz. de Luís Antonio Morales López. 1 Acdo.

Scotiabank Inverlat Sa Institución de Banca Múltiple Grupo Financiero Scotiabank Inverlat Vs. Alquezada Vargas María del Rosario. Cnpcyf - Especial Hipotecario Oral Núm. Exp. 5821/2025, Acuse Notif. por Correo Electrónico. 1 Acdo.

Scotiabank Inverlat Sociedad Anónima, Institución de Banca Múltiple, Grupo Financiero Scotiabank Inverlat Vs. Sotelo Díaz Víctor Vicente. Cnpcyf - Especial Hipotecario Oral Núm. Exp. 1768/2025, Sin Lugar a Acordar – Se Remite a Desechamiento. 1 Acdo.

Seysa Internacional S.A. de C.V. Vs. Promotora de la Vivienda Anáhuac S.A. de C.V. y Servicios Avanzados en Medicina Integral, S.A. de C.V. Cnpcyf - Especial Hipotecario Oral Núm. Exp. 6287/2025, Envio de Exh. Metepec. 1 Acdo.

Vélez Pani Othón María Vs. Gómez Salas Juan Bautista Bernardino y Kalan Capital, S.A. de C.V. Rep. por Luis Esteban Sierra Flores. Cnpcyf - Especial de Arrendamiento Oral Núm. Exp. 2202/2026, Prevención. 1 Acdo.

JUEZ HÉCTOR FLORES REYNOSO
ACUERDOS DEL 24 DE MARZO DEL 2026

Antón Carbajal Vicenta Vs. Velázquez Morales Yoselin y González Nava Jesús Gerardo. Cnpcyf - Especial de Arrendamiento Oral Núm. Exp. 1706/2026, Emplaz. de Yoselin Velázquez Morales. 2 Acdos.

Banco Invex Sociedad Anónima Institución de Banca Múltiple Invex Grupo Financiero Fiduciario en su Carácter de Fiduciario en el Fideicomiso Irrevocable de Administración Fuente de Pago y Garantía Identificado Con el Número 1055 Vs. Viveros Calderón Gabriela y Mora Velázquez Rubén Vs. Sociedad Hipotecaria Federal Sociedad Nacional de Crédito Institución de Banca de Desarrollo. Cnpcyf - Especial Hipotecario Oral Núm. Exp. 1151/2025, Comparecencia Recibe Cd Con Traslado. 1 Acdo.

Banco Invex Sociedad Anónima Institución de Banca Múltiple Invex Grupo Financiero en su Carácter de Fiduciario en su Carácter de Fiduciario en el Fideicomiso 3317 Vs. Caballero Mendoza Nayeli Adriana. Cnpcyf - Especial Hipotecario Oral Núm. Exp. 6259/2025, Constancia de Envio de Oficio por Correo Electrónico (Cne) - (Oficio para Personal de Vigilancia). 1 Acdo.

Banco Mercantil del Norte, S.A., Institución de Banca Múltiple, Grupo Financiero Banorte Vs. Jiménez Ávila Jorge. Cnpcyf - Especial Hipotecario Oral Núm. Exp. 6432/2025, Vista Con Razón Actuarial. 1 Acdo.

Banco Santander México S.A. Institución de Banca Múltiple Grupo Financiero Santander México Vs. Pérez Chávez José Manuel. Cnpcyf - Especial Hipotecario Oral Núm. Exp. 5671/2025, Returno, Notifíquese a la Parte Demandada. 2 Acdos.

Banco Santander México Sa Institución de Banca Múltiple Grupo Financiero Santander México Vs. Castro Reyes Mauricio. Cnpcyf - Especial Hipotecario Oral Núm. Exp. 1599/2026, Actora Desahoga Requerimiento y Proporciona Datos de Localización. 1 Acdo.

Banco Santander México, S.A. Institución de Banca Múltiple, Grupo Financiero Santander México Vs. Solís Souto Teresa. Cnpcyf - Especial Hipotecario Oral Núm. Exp. 6961/2025, Desistimiento de la Instancia. 1 Acdo.

Bautista López Cinthia Vs. Platas Zavala Roberto y Magallanes Amador Blanca Laura. Cnpcyf - Juris. Voluntaria para Especial Hipotecario Oral Núm. Exp. 2557/2025, X Recibido For. de Asignación de Sala Se Ordena Of. Sala Cump. de Requerimiento. 1 Acdo.

Bautista López Cinthia Vs. Platas Zavala Roberto y Magallanes Amador Laura Blanca Vs. Sociedad Hipotecaria Federal Sociedad Nacional de Crédito Institución de Banca de Desarrollo. Cnpcyf - Especial Hipotecario Oral Núm. Exp. 4744/2025, Estarse a Resolución de Sala. 1 Acdo.

Bienes Programados Sociedad Anónima de Capital Variable Vs. Portillo Salgado Mónica Donaji. Cnpcyf - Especial Hipotecario Oral Núm. Exp. 1289/2025, Declara Nul. de Emplaz. a la Reconvención__Ordena Notificar Reconvención. 1 Acdo.

Damián Jiménez Cecilia Vs. Siles Acereto Elías. Cnpcyf - Especial de Arrendamiento Oral Núm. Exp. 1765/2026, Recurso de Queja. 1 Acdo.

García Hernández María Vs. Medina Gómez Saira Priscila. Cnpcyf - Especial de Arrendamiento Oral Núm. Exp. 6633/2025, Turnar para Emplaz. de Dem. S. R. – Hab Horas y Días. 1 Acdo.

Gutiérrez Monzalvo Óscar Vs. Espinosa Soto Alfredo y Cervantes Ávila Adonay. Cnpcyf - Especial de Arrendamiento Oral Núm. Exp. 842/2025, Se Ordena Nueva Cedula (Acompaña) Codem Alfredo. 2 Acdos.

HSBC México, Sociedad Anónima Institución de Banca Múltiple, Grupo Financiero HSBC Vs. Pineda Durán Gloria. Cnpcyf - Especial Hipotecario Oral Núm. Exp. 7150/2025, Razon Actuarial, Returno Notificar a la Demandada. 1 Acdo.

Loman Villagómez María Magdalena Vs. Rodríguez Uribe Laura Fernanda. Cnpcyf - Especial de Arrendamiento Oral Núm. Exp. 2150/2026, Desechamiento Incompetencia. 1 Acdo.

Lomelín Hermanos Bienes Raíces S. C. Vs. González Espinosa Luis Alonso. Cnpcyf - Especial de Arrendamiento Oral Núm. Exp. 2195/2026, Desechamiento. 1 Acdo.

Martínez Clement Germán Ernesto Vs. Tostado Madrid Iván Alexis. Cnpcyf - Especial de Arrendamiento Oral Núm. Exp. 5790/2025, Se Requiere a Las Partes Aclaren Convenio. 1 Acdo.

Morales Sangri Jaime Alejandro Vs. Cerón Meneses Jorge Luis. Cnpcyf - Especial de Arrendamiento Oral Núm. Exp. 2204/2026, Prevención. 1 Acdo.

Rodríguez Marcial Lucero Celeste Vs. Office Depot de México Sociedad Anónima de Capital Variable. Cnpcyf - Especial de Arrendamiento Oral Núm. Exp. 1885/2026, Envio de Q. por Medio del Sistema. 1 Acdo.

Rogelio Díaz Ayllon y Grupo Constructor Joc Vs. López Pérez César su Sucesion. Cnpcyf - Especial Hipotecario Oral Núm. Exp. 583/2026, Se Reserva Contestación y Previene. 1 Acdo.

Scotiabank Inverlat Sa Institución de Banca Múltiple Grupo Financiero Scotiabank Inverlat Vs. Arellano Tovar Edgar Eduardo. Cnpcyf - Especial Hipotecario Oral Núm. Exp. 6154/2025, Razon Actuarial, Returno Notificar a la Parte Demandada. 1 Acdo.

JUEZ FELIPE DE JESÚS RODRÍGUEZ DE MENDOZA
ACUERDOS DEL 24 DE MARZO DEL 2026

Ayala González Ivette Margarita Vs. Amador Villarello Arturo y Giles Soriano Karla Lisette. Cnpcyf - Especial de Arrendamiento Oral Núm. Exp. 2156/2026, Admisión de Demanda. 1 Acdo.

Banco Santander México S.A. Institución de Banca Múltiple, Grupo Financiero Santander México Vs. López Victoria Erwin. Cnpcyf - Especial Hipotecario Oral Núm. Exp. 910/2026, Vista Con Razón Actuarial. 1 Acdo.

Barrios Bautista Sabás Félix Vs. Rodríguez Inurrigarro Juan Antonio. Cnpcyf - Medios Preparatorios a Juic. Especial de Arrendamiento Oral Núm. Exp. 7093/2025, Elaborar Ced. de Notificación. 2 Acdos.

BBVA México Sa Institución de Banca Múltiple Grupo Financiero BBVA México Vs. Ramírez Racho Armando. Cnpcyf - Especial Hipotecario Oral Núm. Exp. 883/2026, Returno, Notificar Al Diverso Acreedor. 1 Acdo.

BBVA México Sa Institución de Banca Múltiple Grupo Financiero BBVA México Vs. Tarinda Sánchez Edgar Iván. Cnpcyf - Especial Hipotecario Oral Núm. Exp. 130/2026, Sin Lugar a Búsqueda de Domicilios – Agotar Domicilio. 1 Acdo.

Benavides Valdés Gabriel Vs. Pasini Bertran Teresa. Cnpcyf - Especial Hipotecario Oral Núm. Exp. 7144/2025, No Ha Lugar. 1 Acdo.

Burello Castro José Antonio Vs. Castro García Edgar Daniel y Álvarez Salazar Claudia Ivett. Cnpcyf - Especial de Arrendamiento Oral Núm. Exp. 732/2026, Vista Con Razones Actuariales. 1 Acdo.

Coro Noriega María Covadonga Vs. Room Design 1804, S.A. de C.V. Cnpcyf - Especial de Arrendamiento Oral Núm. Exp. 6247/2025, Contesta Reconvención y Vista Con Excepciones. 2 Acdos.

Cortés Morales Irving Aquiles Vs. Sánchez Ortiz Gerardo Ivar y Ortiz González Patricia. Cnpcyf - Especial de Arrendamiento Oral Núm. Exp. 5704/2025, Returno y Autoriza, Notificar a la Parte Demandada. 1 Acdo.

Esteves Carmona María del Socorro Vs. Martínez Pineda Itzia Cecilia. Cnpcyf - Especial de Arrendamiento Oral Núm. Exp. 1646/2026, Se Desecha No Dio Cump. a la Prevención Decretada en Autos 236 Cnpcf. 1 Acdo.

SOLO CONSULTA
SOLO CONSULTA
SOLO CONSULTA

Estrada Ramírez Miguel Ángel Vs. Rincón Ramírez Alicia Esther. Cnpcyf - Especial de Arrendamiento Oral Núm. Exp. 2058/2026, Desechamiento. 1 Acdo.

Fundación Bringas Haghenbeck, Iap Vs. Toys In The Box, S. de R. L. de C.V., y Ramírez Mejía María Teresa y Ramírez Mejía Elizabeth del Carmen. Cnpcyf - Especial de Arrendamiento Oral Núm. Exp. 2128/2026, Desechamiento por Incompetencia. 1 Acdo.

González Vergara Mario Vs. García Flores José Apolonio Pedro. Cnpcyf - Especial de Arrendamiento Oral Núm. Exp. 1292/2026, Se Ordena Nueva Cedula (Aclara Dom. Acompaña). 1 Acdo.

Inmobiliaria Ilhuicamin Sociedad Civil Vs. Almazán Linares Juan y Maldonado Victoria Carlos. Cnpcyf - Especial de Arrendamiento Oral Núm. Exp. 1560/2026, Oficio a Gestión Tecnológica y a Sala. 1 Acdo.

Jaber Zaga Gerardo Alberto Vs. Imagen y Desarrollo Visual, S.A. de C.V. Cnpcyf - Especial de Arrendamiento Oral Núm. Exp. 360/2026, Aclara Convenio: Ratificado que Sea. 1 Acdo.

López Aranda Susana Vs. Araiza Franco Sergio Alejandro. Cnpcyf - Especial de Arrendamiento Oral Núm. Exp. 2176/2026, Prevención. 1 Acdo.

Mena López Carlos Vs. Yáñez Muñoz Samuel. Cnpcyf - Especial de Arrendamiento Oral Núm. Exp. 2022/2026, Autorizaciones (Ab Patrono y Sustituto). 1 Acdo.

Nacional Financiera Sociedad Nacional de Crédito Institución de Banca de Desarrollo como Fiduciaria del Fideicomiso Denominado Fondo para el Desarrollo Social de la Ciudad de México Vs. Díaz Morales María del Socorro y Luna Almazán Salvador. Cnpcyf - Especial Hipotecario Oral Núm. Exp. 1457/2026, Razon Actuarial, Returno Notificar a la Parte Demandada. 1 Acdo.

Pacheco Escalona Gerardo y Díaz Chávez Manuela Vs. Tiendas Super Precio, S.A. P. I. de C.V. Cnpcyf - Especial de Arrendamiento Oral Núm. Exp. 2147/2026, Desechamiento por Incompetencia. 1 Acdo.

Tarditi Ruíz Gina Carolina Vs. Osorio Flores Leticia Laura y Vega Ramos María de Jesús. Cnpcyf - Especial de Arrendamiento Oral Núm. Exp. 6332/2025, Contesta Demanda y Vista Con Las Excepciones. 1 Acdo.

JUEZ JEAN URIEL JUSEPPE HERNÁNDEZ
ACUERDOS DEL 24 DE MARZO DEL 2026

Águila Domínguez Daniel Salvador Vs. Olalde Cruz José Jaime. Cnpcyf - Medios Preparatorios a Juic. Especial de Arrendamiento Oral Núm. Exp. 1922/2026, Fecha de Audiencia. 2 Acdos.

Aguirre Pérez Érika Ivonne Vs. Cabañas Flores Francisco Javier. Cnpcyf - Especial de Arrendamiento Oral Núm. Exp. 5884/2025, Turnar para Emplazar Se Autoriza Acompañamiento. 1 Acdo.

Banco Mercantil del Norte Sa Institución de Banca Múltiple Grupo Financiero Banorte Vs. García Cuevas Antonio. Cnpcyf - Especial Hipotecario Oral Núm. Exp. 2148/2026, Se Autoriza Acceso Al Exp. Digital - Actora. 1 Acdo.

Banco Mercantil del Norte, S.A. Institución de Banca Múltiple Grupo Financiero Banorte Vs. Arcos Ávila Ubaldo. Cnpcyf - Especial Hipotecario Oral Núm. Exp. 241/2025, Respuesta de Exhorto. 2 Acdos.

Barrenechea White Minerva Vs. López Mendoza José Isaac. Cnpcyf - Especial de Arrendamiento Oral Núm. Exp. 1699/2026, Desechamiento. 1 Acdo.

Barros Navarro José Santiago Vs. Bolaños Zárate Sergio Luis. Cnpcyf - Especial Hipotecario Oral Núm. Exp. 1489/2026, Razon Actuarial, Se Da Vista a la Parte Actora. 1 Acdo.

BBVA México Sa Institución de Banca Múltiple Grupo Financiero BBVA México Vs. Covarrubias Rico Rafael. Cnpcyf - Especial Hipotecario Oral Núm. Exp. 686/2026, Se Ordena Nueva Cedula (Nuevo Domicilio). 1 Acdo.

Bernabé Bermúdez Ignacio Vs. Román Covarrubias Janeth. Cnpcyf - Especial de Arrendamiento Oral Núm. Exp. 1924/2026, Desechamiento. 1 Acdo.

Bernabé Bermúdez Ignacio Vs. Román Covarrubias Janeth. Cnpcyf - Especial de Arrendamiento Oral Núm. Exp. 1970/2026, Requerimiento. 1 Acdo.

Bridge International Accelerator Vs. Gómez García Alberto. Cnpcyf - Especial Hipotecario Oral Núm. Exp. 702/2025, Contestación Issste. 1 Acdo.

Capitanachi Montes de Oca Eva Beatriz Vs. Pérez Guerrero Francisco y Tomás Arteaga Antonia. Cnpcyf - Especial de Arrendamiento Oral Núm. Exp. 1963/2026, Prevención. 1 Acdo.

enríquez hurtado maría vs. kennis andrew. cnpcyf - especial de arrendamiento oral núm. exp. 194/2026, elaborese y gírese oficio al subdirector de control y créditos por multas, de la dirección ejecutiva de recursos financieros del órgano de administración financiera. 1 acdo.

Gómez Zavais María Dolores Vs. Silva Téllez Genaro. Cnpcyf - Especial de Arrendamiento Oral Núm. Exp. 1439/2026, Elaborar Nuevamente Cédula. 1 Acdo.

Gutiérrez Garcés Juan Carlos Vs. Reyes Pérez Gonzalo. Cnpcyf - Especial de Arrendamiento Oral Núm. Exp. 2215/2026, Admisión de Demanda. 1 Acdo.

Hijar Casillas Hilda Andrea Vs. Infonavit. Cnpcyf - Juris. Voluntaria para Especial Hipotecario Oral Núm. Exp. 2171/2026, Se Desecha Incompetencia en Razón de la Materia Juris. Vol. 1 Acdo.

HSBC México Sa Institución de Banca Múltiple Grupo Financiero HSBC División Fiduciaria en su Carácter de Fiduciario del Fideicomiso Irrevocable de Administración Número 262757 Vs. Aguilar Galván Olga Jacqueline. Cnpcyf - Especial Hipotecario Oral Núm. Exp. 2124/2026, Se Autoriza Acceso Al Exp. Digital - Actora. 1 Acdo.

Instituto del Fondo Nacional de la Vivienda para los Trabajadores (Infonavit) Vs. Ortega Arroyo Kevin. Cnpcyf - Especial Hipotecario Oral Núm. Exp. 68/2024, Caducidad de la Instancia. 1 Acdo.

Instituto del Fondo Nacional de la Vivienda para los Trabajadores (Infonavit) Vs. Romero Cervantes Sergio Arturo. Cnpcyf - Especial Hipotecario Oral Núm. Exp. 85/2024, Caducidad de la Instancia. 1 Acdo.

Laborde Franzoni María Elizabeth Vs. Hernández Cado Inna Mariel. Cnpcyf - Especial de Arrendamiento Oral Núm. Exp. 74/2026, Envio a Siara. 1 Acdo.

Martín Trillo Francisco Javier Vs. Rojas Burgos Martín Trillo. Cnpcyf - Especial de Arrendamiento Oral Núm. Exp. 2200/2026, Prevención. 1 Acdo.

Martínez Valdez David de Jesús Vs. Soto Guzmán Daniel. Cnpcyf - Especial de Arrendamiento Oral Núm. Exp. 2192/2026, Prevencion. 1 Acdo.

Miranda Espinosa Araceli Vs. Dartiz Santoyo Georgina y Figueroa Dartiz Alejandra Azucena. Cnpcyf - Especial de Arrendamiento Oral Núm. Exp. 1028/2026, Ordena Cedula de Notificacion. 1 Acdo.

Navarrete González Beatriz Guadalupe Vs. Méndez Martínez Marco Antonio. Cnpcyf - Especial de Arrendamiento Oral Núm. Exp. 632/2026, Vista Con Razón Actuarial. 1 Acdo.

Orozco Pulido Javier Vs. Mendoza Hartmann José Gerardo Alberto. Cnpcyf - Especial de Arrendamiento Oral Núm. Exp. 2019/2026, Admisorio. 1 Acdo.

Ramos Dávila Blanca Antonia Vs. Pacheco Gómez Úrsula María y Ríos Castelazo Luis Fernando y Koloffon Jaimes María Ilda de Los Ángeles. Cnpcyf - Especial de Arrendamiento Oral Núm. Exp. 5472/2025, Actora Desahoga Vista Con Excep y Defensas Opuestas por Luis F. Ríos Castelazo_Requiere a Parte Actora. 2 Acdos.

Reséndiz Molina Alejandra Vs. Aragón Vega María Cristina. Cnpcyf - Especial de Arrendamiento Oral Núm. Exp. 1105/2026, Desistimiento de la Instancia. 1 Acdo.

Ruíz Bautista Isaac Jacob Vs. Cruz Mendoza Héctor. Cnpcyf - Especial de Arrendamiento Oral Núm. Exp. 1094/2026, Se Niega Acceso (Lo Solicita Persona No Autorizada). 1 Acdo.

Scotiabank Inverlat S.A., Institución de Banca Múltiple, Grupo Financiero Scotiabank Inverlat Vs. Morales Andrade Estefania Alexis. Cnpcyf - Especial Hipotecario Oral Núm. Exp. 1374/2026, Vista Con Razon Actuarial. 1 Acdo.

Valdez de la Rosa Rafael Vs. Téllez Berlanga Malleli. Cnpcyf - Especial de Arrendamiento Oral Núm. Exp. 2177/2026, Desechamiento por Incompetencia. 1 Acdo.

Valero Caballero Sandra Lizeth Vs. García Razo Guadalupe. Cnpcyf - Especial de Arrendamiento Oral Núm. Exp. 966/2025, Emplaz. Realizado. 1 Acdo.

Villavicencio Ortiz María de Los Ángeles Vs. Sánchez Contreras Juan Manuel y Armas Vera Martha Patricia. Cnpcyf - Especial de Arrendamiento Oral Núm. Exp. 2009/2026, Admisión de Demanda. 1 Acdo.

UNIDAD DE GESTIÓN JUDICIAL TIPO 2 MATERIA CIVIL ETAPA PRELIMINAR, JUICIO Y EJECUCIÓN NÚMERO 1

JUEZ YASSMIN ALONSO TOLAMATL
ACUERDOS DEL 24 DE MARZO DEL 2026

Banca Mifel Sociedad Anónima Institución de Banca Múltiple Grupo Financiero Mifel División Fiduciaria en su Carácter Fiduciaria en el Contrato de Fideicomiso de Administración Número 1354 2011

SOLO CONSULTA
SOLO CONSULTA
SOLO CONSULTA

Denominada Banca Mifel Fideicomiso 1354 2011 Vs. Triana Peñaloza Arist Mario y Mejía Devia My Lady. Cnpcyf - Especial de Arrendamiento Oral Núm. Exp. 6146/2025, Returno a Central de Notificadores. -. 1 Acdo.

Carlin Negrete Gustavo Vs. Tecnosuelo, S.A. de C.V. y Blanco Amador Antonio. Cnpcyf - Especial Hipotecario Oral Núm. Exp. 750/2025, Certificación Correo Electrónico Demandado. 2 Acdos.

Casillas López Gabriel Vs. García Vargas Alejandro Javier y Garza de Allende Lorena. Cnpcyf - Especial de Arrendamiento Oral Núm. Exp. 6942/2025, Desahoga Vista Excep. y Def. Codem. Alejandro, Admis. de Pruebas. 1 Acdo.

Contreras Campos Mayra Nelly Vs. Issste Vs. Hernández Arjona Eduardo. Cnpcyf - Especial Hipotecario Oral Núm. Exp. 1631/2025, Desahogo de Vista Con Excepciones y Defensas. 1 Acdo.

Llamas Arteaga Juan Antonio Vs. Instituto del Fondo Nacional de la Vivienda para los Trabajadores. Cnpcyf - Especial Hipotecario Oral Núm. Exp. 6771/2025, Certificación de Envío de Correo Parte Demandada. 2 Acdos.

JUEZ MIEL ANET SILVA GARCÍA
ACUERDOS DEL 24 DE MARZO DEL 2026

Barreiro Gil Rocío Vs. Ramos de la Luz Christian. Cnpcyf - Especial de Arrendamiento Oral Núm. Exp. 4487/2025, Se Agrega Oficio de la Sala. 1 Acdo.

Flores Núñez Norma Vs. Luna Díaz Rebeca Astrid y Díaz Hernández María Cecilia. Cnpcyf - Especial de Arrendamiento Oral Núm. Exp. 3723/2025, Se Informa Corro de la Central de Actuarios. 1 Acdo.

López Ayala Jorge Vs. Ramírez Rodríguez Diana y Robles García Ángel. Cnpcyf - Especial de Arrendamiento Oral Núm. Exp. 3950/2025, Deberá Estarse a Diverso Auto de Esta misma Fecha. 2 Acdos.

Lugo Cano Karina Liliana Vs. Hidalgo Serrano Karina. Cnpcyf - Especial de Arrendamiento Oral Núm. Exp. 6835/2025, Se Agrega Razón Actuarial. 1 Acdo.

Sánchez Alatriste Magdalena Vs. González Esparza Cynthia Paulina. Cnpcyf - Especial de Arrendamiento Oral Núm. Exp. 828/2026, Certificación de Envío de Correo Parte Demandada. 2 Acdos.

Suárez Ramírez Eduwigis Clotilde Vs. Sánchez Coronado Sergio y Coronado Zúñiga Guadalupe. Cnpcyf - Especial de Arrendamiento Oral Núm. Exp. 22/2026, Se Hace Efectivo Apercibimiento a Demandado, Notifíquese por Boletín, Se Desiste de Otra, Admisión de Pruebas. 1 Acdo.

JUEZ ROBERTO ACOSTA TORRES
ACUERDOS DEL 24 DE MARZO DEL 2026

Amézquita Pérez David Vs. Lian de Cruz María Patricia. Cnpcyf - Especial de Arrendamiento Oral Núm. Exp. 5685/2025, Apel. contra la Sent. Def. (Demandada). 1 Acdo.

Scotiabank Inverlat Sa Institución de Banca Múltiple Grupo Financiero Scotiabank Inverlat Vs. Ávila Velázquez Teresita de Jesús. Cnpcyf - Especial Hipotecario Oral Núm. Exp. 2182/2025, Certificación Correo Electrónico Demandada. 2 Acdos.

JUEZ MAURICIO RAMÍREZ MEDINA
ACUERDOS DEL 24 DE MARZO DEL 2026

Aparicio Castañeda Itzel Vs. González Sánchez Marcos Elías y Sánchez García Adriana Lucía. Cnpcyf - Especial de Arrendamiento Oral Núm. Exp. 2282/2025, X Acusada Reb. Codemandados, Se Admiten Pruebs. y Pasa a Siguiente Etapa. 1 Acdo.

Banco Santander México, Sociedad Anónima, Institución de Banca Múltiple, Grupo Financiero Santander México Vs. González Blanco Karla Rebeca Vs. Instituto del Fondo Nacional de la Vivienda para los Trabajadores (Infonavit). Cnpcyf - Especial Hipotecario Oral Núm. Exp. 5448/2025, Acceso a Mi Tribunal. 1 Acdo.

Rueda García Bertha Damaris Vs. Luna Quiroz Manuel Amaury. Cnpcyf - Especial de Arrendamiento Oral Núm. Exp. 707/2025, Certificación de No Promoción. 1 Acdo.

Sánchez y Santos José Antonio Vs. Guzmán Escalona Genaro Albino. Cnpcyf - Especial de Arrendamiento Oral Núm. Exp. 46/2026, Certificación de Correo Demandado. 2 Acdos.

SENTENCIA

Rueda García Bertha Damaris Vs. Luna Quiroz Manuel Amaury. Cnpcyf - Especial de Arrendamiento Oral Sent. Def. 1 Núm. Exp. 707/2025,

JUEZ FERNANDO SERRANO GARCÍA
ACUERDOS DEL 24 DE MARZO DEL 2026

Banco Santander México Sociedad Anónima Institución de Banca Múltiple Grupo Financiero Santander México Vs. Guillermo Federico Manning Martínez. Cnpcyf - Especial Hipotecario Oral Núm. Exp. 615/2025, Certificación Promociones. 1 Acdo.

Fierro Morales Marlen Berenice Vs. Garduño Álvarez Gustavo. Cnpcyf - Especial de Arrendamiento Oral Núm. Exp. 1743/2025, Certificación Sin Promociones. 1 Acdo.

Hernández Cortés Marcela Silvia Vs. Hernández Belman Enrique. Cnpcyf - Especial de Arrendamiento Oral Núm. Exp. 6306/2025, Auto de Recepción. 1 Acdo.

Sánchez Salazar Ángel Alberto Vs. Sánchez Naranjo Irving Mauricio y Rivero Rivero Nancy Betzabe. Cnpcyf - Especial de Arrendamiento Oral Núm. Exp. 3980/2025, Certificación Envio de Correo Codemandado. 3 Acdos.

JUEZ HUGUET RODRÍGUEZ GODÍNEZ
ACUERDOS DEL 24 DE MARZO DEL 2026

. Cnpcyf - Especial de Arrendamiento Oral Núm. Exp. 631/2025, Expdllo. de Amparo 1292/2025 Informe 24 Horas Autoridead Federal. 1 Acdo.

Banco Mercantil del Norte Sociedad Anónima Institución de Banca Múltiple Grupo Financiero Banorte Vs. Pacheco Pacheco Myrna. Cnpcyf - Especial Hipotecario Oral Núm. Exp. 3138/2025, Reb. por No Contestar Agravios. 1 Acdo.

Banco Mercantil del Norte, S.A., Institución de Banca Múltiple, Grupo Financiero Banorte Vs. León Gutiérrez Sergio Manuel. Cnpcyf - Especial Hipotecario Oral Núm. Exp. 397/2026, Térm. de Etapa Postulatoria y Admisión de Pruebas. 1 Acdo.

Banco Santander México S.A. Institución de Banca Múltiple, Grupo Financiero Santander México Vs. Castillo Spindola Ángel Eduardo. Cnpcyf - Especial Hipotecario Oral Núm. Exp. 4355/2025, Se Permite Acceso a Mi Tribunal. 1 Acdo.

HSBC México S.A., Institución de Banca Múltiple, Grupo Financiero HSBC Vs. Ramírez López Rafael. Cnpcyf - Especial Hipotecario Oral Núm. Exp. 115/2025, Expdllo. de Amparo 105/2026- V Oficio Juzgado 3° Distrito. 1 Acdo.

Juan Jiménez Guadalupe Vs. González Cuahtencos César. Cnpcyf - Especial de Arrendamiento Oral Núm. Exp. 6361/2025, Se Precisa Nombre de la Parte Demandada. 1 Acdo.

López Manrique Carlos Vs. Pimentel Nayen C Esthephany C y Quien También Es Conocida Con el Nombre de Esthephani Carolayn Pimentel Mayen. Cnpcyf - Especial de Arrendamiento Oral Núm. Exp. 4395/2025, Certificación Correo Electrónico Demandada. 2 Acdos.

Morales Juárez Luis Alberto Vs. Espino Rivero Mariana. Cnpcyf - Especial de Arrendamiento Oral Núm. Exp. 5409/2025, Causa Ejecutoria Sent. Definitiva. 1 Acdo.

Scotiabank Inverlat S.A., Institución de Banca Múltiple, Grupo Financiero Scotiabank Inverlat Vs. Solís Pérez Elizabeth. Cnpcyf - Especial Hipotecario Oral Núm. Exp. 1425/2025, Expdllo. de Amparo 1405/2025- II No Ampara Ni Protege. 1 Acdo.

Yáñez Gallardo Rosaura Vs. Chaparro Elvira María del Carmen. Cnpcyf - Especial de Arrendamiento Oral Núm. Exp. 6927/2025, Causa Ejecutoria la Sentencia. 1 Acdo.

UNIDAD DE GESTIÓN JUDICIAL TIPO 2 MATERIA CIVIL ETAPA PRELIMINAR, JUICIO Y EJECUCIÓN NÚMERO 2

JUEZ HAYDEE DE LA ROSA GARCÍA
ACUERDOS DEL 24 DE MARZO DEL 2026

Factor Expres Sapi de C.V. Sofom Enr Vs. Arrendadora Ili S.A. de C.V. y Weisz Contente Iliana y Shrem Farca José. Cnpcyf - Especial Hipotecario Oral Núm. Exp. 1015/2025, Apelacion. 1 Acdo.

JUEZ ALEJANDRO HERNÁNDEZ TLECUITL
ACUERDOS DEL 24 DE MARZO DEL 2026

Banco Invex Sociedad Anónima Institución de Banca Múltiple Invex Grupo Financiero Fiduciario en su Carácter de Fiduciario en el Fideicomiso Irrevocable de Administración Fuente de Pago y Garantía Identificado Con el Número 1055 Vs. López Corona Adriana Vs. Patrimonio

SOLO CONSULTA

Sociedad Anónima de Capital Variable Sociedad Financiera de Objeto Múltiple Entidad No Regulada y Instituto del Fondo Nacional de la Vivienda para los Trabajadores. Cnpcyf - Especial Hipotecario Oral Núm. Exp. 6480/2025, No Procede Mitribunal. 1 Acdo.

Ochoa Sánchez Miguel Ángel Vs. Chul So Min. Cnpcyf - Especial de Arrendamiento Oral Núm. Exp. 159/2026, No Se Autoriza Acceso a Mi Tribunal. 1 Acdo.

Ortiz Álvarez José Ignacio Vs. Mochca Ortiz Angélica Gisela. Cnpcyf - Especial de Arrendamiento Oral Núm. Exp. 5500/2025, Sent. Firme. 1 Acdo.

SENTENCIA

Shemaria Tacher Raquel Vs. Welch Zavoznik León. Cnpcyf - Especial de Arrendamiento Oral Sent. Arrendamiento Mixta 1 Núm. Exp. 5313/2025,

JUEZ ALMA ANGÉLICA VÁZQUEZ GONZÁLEZ

ACUERDOS DEL 24 DE MARZO DEL 2026

Banco Mercantil del Norte Sociedad Anónima Institución de Banca Múltiple Grupo Financiero Banorte Vs. Torres Nava Pablo Javier. Cnpcyf - Especial Hipotecario Oral Núm. Exp. 4957/2025, Resolución de Sala. 1 Acdo.

Banco Santander México Sociedad Anónima Institución de Banca Múltiple Grupo Financiero Santander México Vs. Padrón Pérez Fabián Vs. Zurich Santander Seguros México, Sociedad Anónima. Cnpcyf - Especial Hipotecario Oral Núm. Exp. 1973/2025, Desahogo del Demandado. 2 Acdos. 1 Acdo.

Cruz Neri Beatriz Esmeralda Vs. Márquez Rodríguez Enrique. Cnpcyf - Especial de Arrendamiento Oral Núm. Exp. 843/2026, Recordatorio de Aud. Al Demandado. 3 Acdos.

JUEZ ENOC EDGAR CRUZ RODRÍGUEZ

ACUERDOS DEL 24 DE MARZO DEL 2026

Chernitzky Martínez Efraín Vs. Rubén Darío Romano Odriozola y Laura Regina Romano Odriozola. Cnpcyf - Especial de Arrendamiento Oral Núm. Exp. 5740/2025, No Ha Lugar. 2 Acdos.

Heredia García Salvador Vs. Aguilar Cruz Selene. Cnpcyf - Especial de Arrendamiento Oral Núm. Exp. 939/2025, Debera Estarse. 3 Acdos.

López Mondragón Veronika Vs. Delgado Peña Rosalba Noelia Vs. Sociedad Hipotecaria Federal, Sociedad Nacional de Crédito, Institución de Banca de Desarrollo en su Carácter de Fiduciario Sustituto de Banco de México, en el Fideicomiso Denominado Fondo de Operación y Financiamiento Bancario a la Vivienda (Fovi). Cnpcyf - Especial Hipotecario Oral Núm. Exp. 872/2025, No Se Da Trámitre Al Recurso de Apel. (Extemporáneo). 1 Acdo.

Martín del Campo y Estrada Alicia Vs. Lira Filloy Miguel Ángel. Cnpcyf - Especial de Arrendamiento Oral Núm. Exp. 2586/2025, Se Desiste de la Apelacion. 1 Acdo.

SENTENCIA

Canto Chac Saturnino Manuel Vs. Banco Nacional de México S.A. y Trans Unión de México, S.A. S. I. C. Cnpcyf - Especial Hipotecario Oral Sent. Def. 1 Núm. Exp. 5234/2025,

JUEZ IMELDA HERNÁNDEZ VALENCIA

ACUERDOS DEL 24 DE MARZO DEL 2026

Crown Servicios Técnicos Inmobiliarios Comerciales y Habitacionales S.A. de C.V. Vs. Gutiérrez Trejo Héctor y Cruz Merino Zedryk Raziel. Cnpcyf - Especial de Arrendamiento Oral Núm. Exp. 2326/2025, Requerimiento Sala. 2 Acdos.

Cruz Ramírez César Vs. Hernández Díaz Filiberto Francisco. Cnpcyf - Especial de Arrendamiento Oral Núm. Exp. 2683/2025, Remitir a Sala. 1 Acdo.

Guerrero Colín Fabiola Vs. Sánchez Sánchez Miguel Ángel. Cnpcyf - Especial de Arrendamiento Oral Núm. Exp. 6086/2025, Causa Ejecutoria la Sentencia. 1 Acdo.

Rojas Vázquez Sergio Eusebio Vs. Castañeda Aldana Jesús Alejandro. Cnpcyf - Especial de Arrendamiento Oral Núm. Exp. 6795/2025, Se Reprogramó Fecha de Audiencia. 1 Acdo.

JUEZ RODRIGO CORTÉS DOMÍNGUEZ TOLEDANO

ACUERDOS DEL 24 DE MARZO DEL 2026

Hernández Abad María del Carmen Vs. García Ortiz Valeria. Cnpcyf - Especial de Arrendamiento Oral Núm. Exp. 2345/2025, Fecha de Resolución. 2 Acdos.

Morfín Morfín María Imelda de Jesús Vs. Nieva Sánchez Roberto. Cnpcyf - Especial de Arrendamiento Oral Núm. Exp. 6059/2025, Multa Firme. 1 Acdo.

SENTENCIA NO PUBLICADOS

Banco Santander México Sa Institución de Banca Múltiple Grupo Financiero Santander México Vs. Hernández Reyes Rosalba. Cnpcyf - Especial Hipotecario Oral Sent. Def. 1 Núm. Exp. 43/2026,

Scotiabank Inverlat S.A., Institución de Banca Múltiple, Grupo Financiero Scotiabank Inverlat Vs. Suk Lee Won. Cnpcyf - Especial Hipotecario Oral Sent. Def. 1 Núm. Exp. 515/2025,

UNIDAD DE GESTIÓN JUDICIAL TIPO 2 MATERIA CIVIL ETAPA PRELIMINAR, JUICIO Y EJECUCIÓN NÚMERO 3

JUEZ ROSA LINDA MARURE REYES

ACUERDOS DEL 24 DE MARZO DEL 2026

Alcalá Romero Marco Antonio Vs. Arellano Chávez Diana Grissel. Cnpcyf - Especial de Arrendamiento Oral Núm. Exp. 5758/2025, Fecha de Aud. de Cumplimiento. 1 Acdo.

Álvarez Castillo María de Los Ángeles Marcela Vs. Arteaga Flores Fabiola. Cnpcyf - Especial de Arrendamiento Oral Núm. Exp. 1066/2025, Oficio Ddp/Sjcfa/646/2026. 1 Acdo.

Damián Torres Salvador Vs. de la Cruz Salazar Lledsy Monserrat. Cnpcyf - Especial de Arrendamiento Oral Núm. Exp. 1339/2025, Certificación Envío de Correo. 1 Acdo.

Domínguez Montero Félix Vs. Ventura Bernardino Francisco Javier. Cnpcyf - Especial de Arrendamiento Oral Núm. Exp. 4712/2025, Certificación. 2 Acdos.

Galán Hano Eloísa Vs. Montelongo Zúñiga Iván de Jesús y Meneses Carro Rafael. Cnpcyf - Especial de Arrendamiento Oral Núm. Exp. 3882/2025, Certificación. 1 Acdo.

Guzmán Morales Graciela Vs. Avilés Matinez María Fernanda. Cnpcyf - Especial de Arrendamiento Oral Núm. Exp. 5455/2025, Incidente. 1 Acdo.

Martorell Gutiérrez Enrique Vs. Morales Rojas Ivonne. Cnpcyf - Especial de Arrendamiento Oral Núm. Exp. 2931/2025, Oficio A- 949 Décima Sala. 1 Acdo.

Mejía Ontiveros Sergio y También Conocido como José Sergio Mejía Ontiveros Vs. Lubel Gallo Rogelio Isaías. Cnpcyf - Especial de Arrendamiento Oral Núm. Exp. 3124/2025, Se Recibe Correo de la Dirección General de Gestión Tecnológica Oficialia Virtual. 1 Acdo.

Ortuño Araiza Gracia Margarita de Los Dolores Vs. Rodríguez de la Concha Páez Esperanza del Socorro. Cnpcyf - Especial de Arrendamiento Oral Núm. Exp. 6276/2025, Radicación. 2 Acdos.

Pacheco Reveles Ana María y Pacheco Reveles Eugenia Carlota Vs. Ríos Arenas María del Carmen. Cnpcyf - Especial de Arrendamiento Oral Núm. Exp. 4138/2025, Acuse de Oficio. 1 Acdo. 1 Acdo.

Reyes Reyes Ana Beatriz Vs. Tortolero y Serrano Ricardo Horacio Iv. Cnpcyf - Especial de Arrendamiento Oral Núm. Exp. 1295/2025, Promoción Actora. 5 Acdos.

Vallarta Porrás José Antonio Vs. Román Alvarado Abe Yillah y Rius Zavala Alfredo Antonio. Cnpcyf - Especial de Arrendamiento Oral Núm. Exp. 5628/2025, Certificación Correos Radicacion. 1 Acdo.

Villeda Chávez Aurelia Vs. Gutiérrez Juárez María del Pilar y Chavero Fregosso José Martín Cuauhtémoc. Cnpcyf - Especial de Arrendamiento Oral Núm. Exp. 4520/2025, Certificación Gestiones de Localización. 1 Acdo.

JUEZ MITZI AQUINO CRUZ

ACUERDOS DEL 24 DE MARZO DEL 2026

Barrientos Sánchez José Antonio Vs. Escalona Flores Blanca Edith y Bernal Copca Gabriel. Cnpcyf - Especial de Arrendamiento Oral Núm. Exp. 3442/2025, Debe Estarse. 1 Acdo.

Dd3 Hipotecaria Sociedad Anónima de Capital Variable Sofom Enr Vs. Mifel como Fiduciaria del Fideicomiso de Administración 3778 2020. Cnpcyf - Especial Hipotecario Oral Núm. Exp. 5030/2025, Certificación de Comparecencia. 1 Acdo.

García Cárdenas Raúl Austreberto Vs. Sánchez López Elheana Karina. Cnpcyf - Especial de Arrendamiento Oral Núm. Exp. 2509/2025, Comparecencia. 2 Acdos.

Ion Tu Casa Sociedad Anónima Promotora de Inversión de Capital Variable Vs. Alanís Plata Inés Angelina Vs. Instituto del Fondo Nacional de la Vivienda para los Trabajadores (Infonavit). Cnpcyf - Especial

SOLO CONSULTA

Hipotecario Oral Núm. Exp. 2790/2025, Mi Tribunal Diverso Acredor Se Acepta. 2 Acdos.

Mariaca Moyado Tania Vs. Rosales Grajales Eduardo Armando y Robledo Quezada Juana Elsa. Cnpcyf - Especial de Arrendamiento Oral Núm. Exp. 1129/2025, Certificación Correo Fecha Ratif. Codemandado. 2 Acdos.

Merchan Mayorga Michel Miguel Vs. González López María Elena. Cnpcyf - Especial de Arrendamiento Oral Núm. Exp. 5132/2025, Certificación Correos Radicacion. 1 Acdo.

Munguía López José Cruz Vs. Munguía Fernández Antonia. Cnpcyf - Especial de Arrendamiento Oral Núm. Exp. 5497/2025, Declara Firme Multa. 1 Acdo.

Salgado Olivos Enrique Vs. Pérez Silva Claudia Estefany. Cnpcyf - Especial de Arrendamiento Oral Núm. Exp. 3142/2025, Certificacion. 1 Acdo.

Scotiabank Inverlat S.A., Institución de Banca Múltiple, Grupo Financiero Scotiabank Inverlat Vs. González Fernández Rodrigo Vs. Instituto del Fondo Nacional de la Vivienda para los Trabajadores (Infonavit). Cnpcyf - Especial Hipotecario Oral Núm. Exp. 940/2025, No Ha Lugar. 1 Acdo.

Scotiabank Inverlat Sa Institución de Banca Múltiple Grupo Financiero Scotiabank Inverlat Vs. Sedano Chávez Aída y Bañuelos López Daniel Omar Vs. Instituto del Fondo Nacional de la Vivienda para los Trabajadores (Infonavit). Cnpcyf - Especial Hipotecario Oral Núm. Exp. 6191/2025, Mi Tribunal Ejecutada Se Acepta. 2 Acdos.

Secreto. Cnpcyf - Especial de Arrendamiento Oral Núm. Exp. 472/2025, Cita. 1 Acdo.

Sociedad Hipotecaria Federal, Sociedad Nacional de Crédito, Institución de Banca de Desarrollo, en su Carácter de Fiduciario Sustituto del Fondo de Operación y Financiamiento Bancario a la Vivienda (Fovi) Vs. Hernández Ramírez Juan Carlos. Cnpcyf - Especial Hipotecario Oral Núm. Exp. 2986/2025, Acuerdo. 1 Acdo.

JUEZ LETICIA MEDINA TORRENTERA
ACUERDOS DEL 24 DE MARZO DEL 2026

Banco Santander México Sociedad Anónima Institución de Banca Múltiple Grupo Financiero Santander México Vs. Romero Peralta Heriberto. Cnpcyf - Especial Hipotecario Oral Núm. Exp. 108/2025, Mi Tribunal Perito Tercero Se Acepta. 1 Acdo.

Baron Gavito Gonzalo Vs. Urtuzuastegui Wadgymar Rosa Mihaya. Cnpcyf - Especial de Arrendamiento Oral Núm. Exp. 4081/2025, Promoción Actora. 1 Acdo.

Chavero Robles Rosalba Julia Vs. Gómez Castro Héctor Raúl. Cnpcyf - Especial de Arrendamiento Oral Núm. Exp. 5147/2025, Radicación. 1 Acdo.

Flores Hernández Israel Vs. Flores Hernández Miriam. Cnpcyf - Especial de Arrendamiento Oral Núm. Exp. 3967/2025, Dilig. Entrega Posesión. 1 Acdo.

Gómez Flores Roberto Vs. Montes Gómez Rosita. Cnpcyf - Especial de Arrendamiento Oral Núm. Exp. 2325/2025, Concede Suspensión. 1 Acdo. 1 Acdo.

López Vargas Diego Eduardo Vs. Aguirre Flores Elban Kasuki. Cnpcyf - Especial de Arrendamiento Oral Núm. Exp. 1100/2025, Certificación Gestiones de Localización. 3 Acdos.

Lozano Ortigosa Víctor Daniel Vs. Aguilar Martínez Mario. Cnpcyf - Especial de Arrendamiento Oral Núm. Exp. 3747/2025, Cita. 1 Acdo.

Mansur Cohen Teresa Vs. Martínez Mendoza Beatriz Elena. Cnpcyf - Especial de Arrendamiento Oral Núm. Exp. 1096/2025, Radicación. 1 Acdo.

Medina Hernández Laura Vs. Nájera Castillo Margarita. Cnpcyf - Especial Hipotecario Oral Núm. Exp. 800/2025, Sent. Causa Ejecutoria y Se Ordena Remisión a Ejecución. 1 Acdo.

Ocampo Blas Jesús su Sucesión Vs. Hernández Garrido Liliana. Cnpcyf - Especial de Arrendamiento Oral Núm. Exp. 2776/2025, Razon Actuarial. 1 Acdo.

Rodríguez Rodríguez Martha Beatriz Vs. Calderón Sánchez Karla Raquel y Sánchez Onofre María Dominga. Cnpcyf - Especial de Arrendamiento Oral Núm. Exp. 4192/2025, No Ha Lugar. 1 Acdo.

Rojo Laisequilla Marcela Vs. de Llano Stevens Luis David y de Llano Macedo Luis Miguel. Cnpcyf - Especial de Arrendamiento Oral Núm. Exp. 2206/2025, Auto de Radicación. 1 Acdo.

Salinas Maya Martín Rafael Vs. Paniagua Valdez Dalía Jovana. Cnpcyf - Especial de Arrendamiento Oral Núm. Exp. 4273/2025, Acta Circunstanciada- Practicada- Pos. Al Actor. 1 Acdo.

Sánchez Suazo Gloria Vs. Ruíz Dávila José Ángel y Ruíz Dávila José Fredy y Ruíz Dávila María del Carmen. Cnpcyf - Especial de Arrendamiento Oral Núm. Exp. 6222/2025, Certificación. 2 Acdos.

Vargas Zavala Jorge Vs. Marín González Gloria. Cnpcyf - Especial de Arrendamiento Oral Núm. Exp. 404/2025, Estese. 2 Acdos.

Vega León Jesús Armando Vs. Cabrera Hernández Samantha Aylin. Cnpcyf - Especial de Arrendamiento Oral Núm. Exp. 468/2025, Supensión de Actuaciones Amparo. 1 Acdo. 2 Acdos.

Zaragoza González Miguel Ángel Vs. López Martínez Moisés. Cnpcyf - Especial de Arrendamiento Oral Núm. Exp. 5009/2025, Promoción Actora. 1 Acdo.

JUEZ ÉRIKA SOTO RAMÍREZ
ACUERDOS DEL 24 DE MARZO DEL 2026

Banco Mercantil del Norte Sa Institución de Banca Múltiple Grupo Financiero Banorte Vs. Cisneros Castro José Antonio. Cnpcyf - Especial Hipotecario Oral Núm. Exp. 391/2025, Envío a Ejecución. 1 Acdo.

Banco Mercantil del Norte, Sociedad Anónima, Institución de Banca Múltiple Grupo Financiero Banorte Vs. Toriz Castillo Deyanira. Cnpcyf - Especial Hipotecario Oral Núm. Exp. 6635/2025, Envío a Ejecución. 1 Acdo.

Banco Santander México Sociedad Anónima Institución de Banca Múltiple Grupo Financiero Santander México Vs. Flores Osnaya María Cristina. Cnpcyf - Especial Hipotecario Oral Núm. Exp. 84/2025, Certificación de Correo. 1 Acdo.

Cotler Ávalos Helena Vs. Jiménez López Rebeca. Cnpcyf - Especial de Arrendamiento Oral Núm. Exp. 705/2025, por Practicada Diligencia. 1 Acdo.

Despacho Padilla & Bujalil, S. C. Vs. González López Juan. Cnpcyf - Especial de Arrendamiento Oral Núm. Exp. 341/2025, Correo Radicación. 1 Acdo.

García Valdés María Elena Vs. Taborda Cortés Osman Octavio. Cnpcyf - Especial de Arrendamiento Oral Núm. Exp. 246/2025, Acuerdo. 1 Acdo.

Marcos García Ma. del Pilar Vs. Mendoza Corral Manlio Roberto. Cnpcyf - Especial de Arrendamiento Oral Núm. Exp. 4064/2025, Radicación. 2 Acdos.

Pérez Ibarra Carlos Leonardo Vs. López Rodríguez Reyna Rocío y Maroñas Escobar Antonio Andrés. Cnpcyf - Especial de Arrendamiento Oral Núm. Exp. 115/2025, por No Practicada Diligencia. 1 Acdo.

Pérez Montes Marcela Vs. Restrepo Gaitan Juan Carlos. Cnpcyf - Especial de Arrendamiento Oral Núm. Exp. 5033/2025, Fecha de Aud. de Cumplimiento. 1 Acdo.

Rodríguez Esquivel Gabriela Vs. Recio Reyna Marcela. Cnpcyf - Especial de Arrendamiento Oral Núm. Exp. 5783/2025, Certificación. 1 Acdo.

Sáenz Espinosa Antonia Vs. Moreno Aguirre Amalia Gabriela. Cnpcyf - Especial de Arrendamiento Oral Núm. Exp. 30/2025, No Ha Lugar. 1 Acdo.

Scotiabank Inverlat S.A., Institución de Banca Múltiple, Grupo Financiero Scotiabank Inverlat Vs. Camargo Saldaña Miguel Ángel. Cnpcyf - Especial Hipotecario Oral Núm. Exp. 2840/2025, Certificación Corre Radicacion. 1 Acdo.

Tapuach Albert Yoje Vs. Barquero Jiménez Urbano. Cnpcyf - Especial de Arrendamiento Oral Núm. Exp. 4531/2025, Auto Mandamiento en Forma. 1 Acdo.

JUEZ EDMUNDO VÁSQUEZ MARTÍNEZ
ACUERDOS DEL 24 DE MARZO DEL 2026

Aguilar Sánchez Mario Alberto Vs. Gómez González Ernesto y Vidal Morales Leticia Catalina. Cnpcyf - Especial de Arrendamiento Oral Núm. Exp. 2601/2025, Agreguese. 2 Acdos.

Alegre Chávez Enrique Vs. Romo Martínez Carlos Rogelio. Cnpcyf - Especial de Arrendamiento Oral Núm. Exp. 6160/2025, Correo Radicación y Oficio a O. P. C. 1 Acdo.

Chavarría Bustamante Federico Carlos Vs. Ibarra Merlin María Luisa. Cnpcyf - Especial de Arrendamiento Oral Núm. Exp. 4316/2025, Cita. 1 Acdo.

García Reynaud Sergio Alejandro Vs. Muñoz García Ernesto. Cnpcyf - Especial de Arrendamiento Oral Núm. Exp. 6481/2025, Mi Tribunal No Se Valida. 1 Acdo.

Hernández Abad María del Carmen Vs. Herdalys Cortez Thayrelys. Cnpcyf - Especial de Arrendamiento Oral Núm. Exp. 3974/2025, Acta Circuntanciada de Desalojo. 1 Acdo.

Molina Quiñonez María de Los Ángeles Vs. Morales Lobato Juan Alfredo. Cnpcyf - Especial de Arrendamiento Oral Núm. Exp. 4195/2025, Certificación Gestiones de Localización. 1 Acdo.

SOLO CONSULTA

Murrieta Cummings Lucrecia Vs. Carreón Cerdán María de Jesús y Circuitbnk S.A. de C.V. Cnpcyf - Especial de Arrendamiento Oral Núm. Exp. 3366/2025, Certificación Minuta, Amparo. 2 Acdos.
Ovando Mendoza Julieta Vs. Venegas Palma Dulce Isabel. Cnpcyf - Especial de Arrendamiento Oral Núm. Exp. 6610/2025, Certificaciín Envío de Correo Ejecutada. 2 Acdos.
Préstamo Empresarial Oportuno, S.A. de C.V., S. F. P Vs. Servicios Administrativos Adtj, S.A. de C.V. y López Rodríguez Gabriela. Cnpcyf - Especial Hipotecario Oral Núm. Exp. 3334/2025, Comparecencia. 1 Acdo.
Villasenor Magallón Jorge Vs. Backman Romero Denev. Cnpcyf - Especial de Arrendamiento Oral Núm. Exp. 200/2025, Acuerdo. 1 Acdo.

JUEZ ARTURO OLVERA ÁLVAREZ
ACUERDOS DEL 24 DE MARZO DEL 2026

Banco Santander México S.A., Institución de Banca Múltiple, Grupo Financiero Santander México Vs. Flores Arriazola Leopoldo Gerardo. Cnpcyf - Especial Hipotecario Oral Núm. Exp. 1165/2025, Correos Radicación. 1 Acdo.
BBVA México S a Institución de Banca Múltiple Grupo Financiero BBVA México Vs. Cohen Cohen Moisés. Cnpcyf - Especial Hipotecario Oral Núm. Exp. 637/2025, Puesta a Disposición. 1 Acdo.
Centro Pro Educación e Investigación Cientifica, A.C. Vs. Pichardini & Asociados, S.A. de C.V. y Pichardini Jordán Ricardo. Cnpcyf - Especial de Arrendamiento Oral Núm. Exp. 6138/2025, Certificación. 1 Acdo.
Contreras Pozuelos David Israel Vs. Martínez Flores María Magdalena. Cnpcyf - Especial de Arrendamiento Oral Núm. Exp. 1566/2025, Certificación. 1 Acdo.
Dagdug Kalife Alfredo Vs. Sánchez Suárez Tanya Iveth y Familiar Garcés Carlos. Cnpcyf - Especial de Arrendamiento Oral Núm. Exp. 120/2025, Acta de Aud. de Cumplimiento. 1 Acdo.
HSBC México Sa Institución de Banca Múltiple Grupo Financiero HSBC Vs. Ramírez López Rafael Vs. Fondo de la Vivienda del Instituto de Seguridad y Servicios Sociales de Los Trabajadores del Estado (Fovissste). Cnpcyf - Especial Hipotecario Oral Núm. Exp. 115/2025, Sin Lugar la Suspensión. 1 Acdo.
Montiel Cruz Eva Ivonne Vs. Aquino Cid Verónica. Cnpcyf - Especial de Arrendamiento Oral Núm. Exp. 3114/2025, Certificación Correo. 1 Acdo.
Pérez Torres Sara Ivonne Vs. Arriaga González Linda Áurea. Cnpcyf - Especial de Arrendamiento Oral Núm. Exp. 4147/2025, Certificación Correo Audiencia. 1 Acdo.
Scotiabank Inverlat S.A., Institución de Banca Múltiple, Grupo Financiero Scotiabank Inverlat Vs. Suk Lee Won. Cnpcyf - Especial Hipotecario Oral Núm. Exp. 514/2025, Se Admite Inc. Vista 3 Días. 3 Acdos.
Secreto. Cnpcyf - Especial de Arrendamiento Oral Núm. Exp. 2424/2025, Cita. 1 Acdo.
Villavicencio Castillo Enrique Vs. Guerra Díaz Martha Beatriz. Cnpcyf - Especial de Arrendamiento Oral Núm. Exp. 1136/2025, Oficio y Razón. 1 Acdo.

UNIDAD DE GESTIÓN JUDICIAL TIPO 2 MATERIA FAMILIAR ETAPA POSTULATORIA NÚMERO 1

JUEZ JOSÉ ANTONIO NAVARRETE HERNÁNDEZ
ACUERDOS DEL 24 DE MARZO DEL 2026

Andrade Parada Yazzel Vs. Alvarado Gómez Jorge Luis. Cnpcyf - Alimentos Núm. Exp. 8920/2025, +Vista+B. 1 Acdo.
Arriaga Tierrablanca Verónica Vs. Guevara Rivera Javier. Cnpcyf - Alimentos Núm. Exp. 3620/2026, +++Auto Admisorio+++Turno+++B+++. 1 Acdo.
Bautista Chávez Karla Sofía Vs. Aroche Hernández Juan Manuel. Cnpcyf - Alimentos Núm. Exp. 13272/2025, Compar Empla++Ber. 1 Acdo.
Bosch Par Miriam Vs. No Aplica No Aplica. Cnpcyf - Juris. Voluntaria para Nombramiento de Personas Tutoras y Curadoras Núm. Exp. 4981/2025, C/T. 1 Acdo.
Brunner Carranza Adria Sissi Vs. Ordaz Brunner Miguel Ángel y Reyes Tovillas Sandra. Cnpcyf - Guarda y Custodia Núm. Exp. 9696/2025, Compar Empla Miguel++Ber. 1 Acdo.
Castro Valdés Olga María Vs. Rodríguez Castro Héctor Manue. Cnpcyf - Alimentos Núm. Exp. 724/2026, S/T. 1 Acdo.
Chávez Vázquez Mitzi Vs. Hernández Turcio Víctor Alejandro. Cnpcyf - Alimentos Núm. Exp. 11007/2025, C/T. 1 Acdo.
Elizalde González Grizel Itzanami Vs. Guadarrama Arias Germán. Cnpcyf - Guarda y Custodia Núm. Exp. 3878/2026, Auto Desecha. 1 Acdo.
Enríquez Sustaita Aurora Violeta Vs. Rueda Sánchez Héctor. Cnpcyf - Alimentos Núm. Exp. 2369/2026, Auto Desecha. 1 Acdo.
Escárcega Castañeda Margareth Kenia Vs. Hernández Torres Josué Orlando. Cnpcyf - Alimentos Núm. Exp. 7806/2025, Constan++Ber. 2 Acdos.
Estrada González Sarabi Amira Vs. Parrao Mota Carlos Benjamín. Cnpcyf - Guarda y Custodia Núm. Exp. 9067/2025, C/T. 1 Acdo.
Estrada Vargas María Monserrat Vs. Montiel Fuentes Eduardo. Cnpcyf - Alimentos Núm. Exp. 1384/2025, C/T. 1 Acdo.
Flores Esparza Aarón Vs. García Caballero Liliana. Cnpcyf - Régimen de Convivencias Núm. Exp. 1521/2025, Apelacion. 1 Acdo.
Flores Excesar Elizabeth y Flores Excesar Dulce Rocío y Nava Flores José Antonio Vs. Flores Excesar Arturo y Flores Excesar Luis Benjamín. Cnpcyf - Violencia Familiar Núm. Exp. 3307/2025, Informes Ssc++Ber. 1 Acdo.
Fragoso Martínez Marlene Vs. Presa Lona Geovanni Eduardo. Cnpcyf - Violencia Familiar Núm. Exp. 195/2026, Fecha T. S. 1 Acdo.
Galván de la Cruz Rocío Vs. León Meneses Oliver. Cnpcyf - Alimentos Núm. Exp. 107/2024, Compar Empla++Ber. 1 Acdo.
García Almazán Silvia Selene Vs. Moreno Villatoro Antonio. Cnpcyf - Alimentos Núm. Exp. 7748/2025, S/T Vista. 1 Acdo.
Garibay Pérez María de Los Ángeles Vs. Cruz Jaramillo Ociel. Cnpcyf - Guarda y Custodia Núm. Exp. 13140/2025, Informe Fiscalia++Sin Turno+++B. 1 Acdo.
González Contreras Martha Vs. Ocampo Mujica Jacob. Cnpcyf - Guarda y Custodia Núm. Exp. 2076/2026, S/T Autr. Parte Acotra. 1 Acdo.
González Gamez Andrea Vs. González Hernández Ricardo Omar. Cnpcyf - Alimentos Núm. Exp. 9064/2025, Autoriza 216 Demandada++Ber. 3 Acdos.
González Hamin Estefania Vs. Landeros Loera Joel. Cnpcyf - Alimentos Núm. Exp. 7967/2025, C/T. 2 Acdos.
Hernández Lira César David Vs. Guijosa Herrera Liliana Michelle. Cnpcyf - Guarda y Custodia Núm. Exp. 7545/2025, Des Excep Oficio Ts Turno++Ber. 4 Acdos.
Herrera Ordóñez Raquel Vs. Escalera Hernández Julio César. Cnpcyf - Alimentos Núm. Exp. 10394/2025, Informe Previo. 2 Acdos.
Huerta Gurrola Valeria Vs. Gallegos Ordóñez Edgar Leonardo. Cnpcyf - Alimentos Núm. Exp. 8721/2025, Datos Cecofam Ella++Ber. 2 Acdos.
Ibarra Delgado José Alberto Vs. Olivares Hernández Ximena. Cnpcyf - Régimen de Convivencias Núm. Exp. 15326/2025, +Elab Céd+B. 1 Acdo.
Linares Ruíz Jecelyn Vs. Betancourt Méndez Daniel Jair. Cnpcyf - Guarda y Custodia Núm. Exp. 11114/2025, +Emplazamiento+ Cómputo+B. 1 Acdo.
López Pérez Mariana Itzel Vs. Laguna Rosas Betham Jazaet. Cnpcyf - Alimentos Núm. Exp. 2524/2026, Admisión+++Turno++++B. 1 Acdo.
Luzon García Nelson Benjamín Vs. Tejeda Campos Shelly Melanie. Cnpcyf - Guarda y Custodia Núm. Exp. 3615/2025, 2 Acdos.
Martínez Estrada Mariela Vs. Pedraza Olan Israel. Cnpcyf - Alimentos Núm. Exp. 3407/2026, + Autoa Dmisorio+++Turno+++++B++++. 1 Acdo.
Medellín Reyes Retana Alfredo Vs. Mendoza Arriaga María Mercedes. Cnpcyf - Guarda y Custodia Núm. Exp. 4971/2025, +++Acuerdo++++B+++++. 1 Acdo.
Millán Silvestre Karina Vs. López Aguilar Sergio. Cnpcyf - Alimentos Núm. Exp. 2185/2026, +++Auto Admisorio+++Turno+++B+. 1 Acdo.
Morales Bucio Leticia Vs. Aguilar Gutiérrez Jonathan. Cnpcyf - Guarda y Custodia Núm. Exp. 15031/2025, S/T. 1 Acdo.
Navarrete Pérez Érika Vs. Zúñiga Tufiño Raúl Edgardo. Cnpcyf - Alimentos Núm. Exp. 11556/2025, Informes++Ber. 1 Acdo.
Núñez Sánchez Jéssica Vs. Bravo Ramírez Alberto Jorge. Cnpcyf - Alimentos Núm. Exp. 7405/2025, Rebeldia Exc y Def. 1 Acdo.
Ortega Arroyo Fernando Vs. Villaseñor Hernández Blanca Estela. Cnpcyf - Guarda y Custodia Núm. Exp. 8101/2025, Requerimiento S/T. 1 Acdo.
Pedraza Uribe Misshel y Ángel Hernández Irma y Pedraza Ángel Aerin Giselle Vs. Pedraza Uribe Linda Cristhian y Flota Reyes Cristian Alberto. Cnpcyf - Violencia Familiar Núm. Exp. 3418/2025, C/T. 1 Acdo.
Pineda Flores Jennifer Jimena Vs. González Tapia Orlando. Cnpcyf - Alimentos Núm. Exp. 1113/2026, Dada Nueva Cuenta Acceso Mi Tribunal / Se. 1 Acdo.
Quintero Hernández Diana Vs. Reyes Bonilla Oliver. Cnpcyf - Alimentos Núm. Exp. 4411/2025, +Elab Of+B. 1 Acdo.
Ramírez Solórzano Patricia Vs. Naranjo Gómez Juan. Cnpcyf - Alimentos Núm. Exp. 4978/2025, +Acceso+B. 1 Acdo.

SOLO CONSULTA
SOLO CONSULTA
SOLO CONSULTA

Rivera Espinoza Itzel Guadalupe Vs. Cedillo Becerra Omar. Cnpcyf - Alimentos Núm. Exp. 1892/2026, S/T Vista. 1 Acdo.
Robles Lara Zury Ramón Vs. Pueblita Osorno Edith. Cnpcyf - Régimen de Convivencias Núm. Exp. 271/2026, S/T Vista. 1 Acdo.
Ruíz Huerta Daly Marithe Vs. Rojas Reynoso Alberto Ángel. Cnpcyf - Guarda y Custodia Núm. Exp. 2048/2026, +++Auto Admisorio+++Turno+++B. 1 Acdo.
Sánchez Ayala Lorena Berenice Vs. Pérez Moreno Mario Alberto. Cnpcyf - Régimen de Convivencias Núm. Exp. 3175/2026, +++Desechamiento++++B++. 1 Acdo.
Sánchez García Marisol Vs. Pérez Arsate Ernesto Oswaldo. Cnpcyf - Guarda y Custodia Núm. Exp. 5523/2025, Vista Parte Actora. 1 Acdo.
Sánchez Paniagua Guadalupe Jenifer Vs. Barrera Balderas Francisco Javier. Cnpcyf - Alimentos Núm. Exp. 3902/2026, T/e Auto de Admisión. 1 Acdo.
Sánchez Pérez Leonardo Vs. Vargas Márquez Adriana. Cnpcyf - Guarda y Custodia Núm. Exp. 1109/2025, +Vista+B. 1 Acdo.
Sánchez Reyes Rodrigo y Valdivia Serrano Brenda Vs. No Hay Dem. No Hay Dem. No Hay Demandado. Cnpcyf - Juris. Voluntaria para Aprobación de Convn. Núm. Exp. 2523/2025, +Acceso Mp+B. 1 Acdo.
Sánchez Rojas María Guadalupe Vs. Instituto Mexicano del Seguro Social. Cnpcyf - Juris. Voluntaria para Identidad de Persona Núm. Exp. 11534/2025, T/e Auto de Admisión. 1 Acdo.
Saucedo Cruz Antonio Vs. Ángeles Herrera Rubí Daniela. Cnpcyf - Alimentos Núm. Exp. 14094/2025, S/T (Amparo). 1 Acdo.
Secreto. Cnpcyf - Guarda y Custodia Núm. Exp. 5523/2025, C/T. 1 Acdo.
Sosa Velázquez Ricardo Iván Vs. Castro Marín Juan. Cnpcyf - Alimentos Núm. Exp. 11293/2025, S/T Vista. 1 Acdo.
Valadez Pacheco Briseida Libertad Vs. Galindo Viveros Israel Jacob. Cnpcyf - Alimentos Núm. Exp. 563/2026, S/T Computo. 1 Acdo.
Valencia Ramírez Liliana Vs. Pichardo Jiménez Víctor Hugo. Cnpcyf - Guarda y Custodia Núm. Exp. 3601/2025, +No Acceso+B. 3 Acdos.
Vázquez Sánchez Marisol Vs. Martínez Pérez Alberto Ángel. Cnpcyf - Alimentos Núm. Exp. 13985/2025, S/T. 1 Acdo.
Villaseñor Rodríguez Ricardo Vs. Rodríguez Ojeda Dalila Neftalí. Cnpcyf - Régimen de Convivencias Núm. Exp. 10444/2025, Autoriza / Se. 1 Acdo.

NO PUBLICADOS

Galván Benítez Eva y Galván Benítez Jorge y Galván Benítez Eric Raúl Vs. Galván Benítez Leticia y Galván Benítez Martha Patricia y Galván Benítez Jesús y Galván Benítez Francisco Javier. Cnpcyf - Juris. Voluntaria para Nombramiento de Personas Tutoras y Curadoras Núm. Exp. 11315/2025, Turno Se. 3 Acdos.
Miranda Abarca María Esther Vs. Vargas Ávila Jorge Luis. Cnpcyf - Guarda y Custodia Núm. Exp. 1955/2025, Contesta Agravios. 1 Acdo.
Núñez Sánchez Jéssica Vs. Bravo Ramírez Alberto Jorge. Cnpcyf - Alimentos Núm. Exp. 7405/2025, Cita Uts. 1 Acdo.

JUEZ ONÉSIMO LUGO GODÍNEZ

ACUERDOS DEL 24 DE MARZO DEL 2026

Acosta Urbano Janeth Vs. Morgado Duarte Diego. Cnpcyf - Guarda y Custodia Núm. Exp. 3823/2026, Admisión Turno Se. 1 Acdo.
Alcalá Méndez Ramses Jazhiel Vs. Alcalá León Ian Mitchel. Cnpcyf - Alimentos Núm. Exp. 835/2026, Compar Empla++Ber. 2 Acdos.
Alcántara Rangel Angélica Vs. Cuevas Domínguez César. Cnpcyf - Alimentos Núm. Exp. 13800/2025, Informe Previo. 2 Acdos.
Álvarez Canarios Brenda Vs. Mora Macías Fidel. Cnpcyf - Alimentos Núm. Exp. 2406/2025, S/T. 1 Acdo.
Amaya González Angélica Gabriela Vs. López Cuenca Agustín Javier. Cnpcyf - Guarda y Custodia Núm. Exp. 10244/2025, Nueva Ced Turno++Ber. 2 Acdos.
Belio García Janeth Vs. Cerón Moral Edgar Alain. Cnpcyf - Guarda y Custodia Núm. Exp. 13028/2025, S/T. 1 Acdo.
Caballero Zúñiga Alexis Iván Vs. Duarte Martínez Alizon Naomi. Cnpcyf - Guarda y Custodia Núm. Exp. 8966/2025, Nueva Ced Turno++Ber. 1 Acdo.
Casillas Almaguer Ma. Engracia Vs. Sánchez Salazar Luis. Cnpcyf - Alimentos Núm. Exp. 13876/2025, Requerimiento. 2 Acdos. 1 Acdo.
Castillo López Ariatna Joselin Vs. Damián Pérez José Mauro. Cnpcyf - Alimentos Núm. Exp. 2803/2026, S/T. 1 Acdo.
Curz Martínez Alma Karen Vs. Guerra Martínez José Antonio. Cnpcyf - Alimentos Núm. Exp. 6669/2025, +Acceso+B. 4 Acdos.
Díaz Castro María Luz Vs. Fonseca Vergara Candelario. Cnpcyf - Alimentos Núm. Exp. 10761/2025, S/T. 1 Acdo.
Espinosa Gómez Elsa Guadalupe y Espinosa Gómez Araceli. Cnpcyf - Juris. Voluntaria para Nombramiento de Personas Tutoras y Curadoras Núm. Exp. 4243/2025, Sala Resolucion. 1 Acdo.
Flores Herrera Maricruz Vs. Medina Luna José Luis. Cnpcyf - Guarda y Custodia Núm. Exp. 12115/2025, Returno Cedula de Not+++Turno+++B. 1 Acdo.
Flores Miravete Lissete Vs. Enríquez Smith Raúl. Cnpcyf - Alimentos Núm. Exp. 3388/2026, +++Desechamiento+++B+++. 1 Acdo.
García Sánchez Norma Vs. Arteaga Batallar Iván. Cnpcyf - Alimentos Núm. Exp. 3897/2026, Se Turno. 1 Acdo.
Gómez Cabrera Marina Stephanie Vs. Solís Ramírez Julio César. Cnpcyf - Alimentos Núm. Exp. 785/2026, Reserva Apelacion. 1 Acdo.
González Carmona Blanca Estela Vs. Zavala Cruz Marcos Edgar. Cnpcyf - Alimentos Núm. Exp. 7630/2025, Amapro+++Sin Turno++++B. 2 Acdos.
González Cortés Cinthia Vs. Cruz Nava Jorge Alejandro. Cnpcyf - Guarda y Custodia Núm. Exp. 14675/2025, +Raz+B. 1 Acdo.
González Navarrete Janette Vs. Hernández Leal José Ignacio. Cnpcyf - Alimentos Núm. Exp. 11911/2025, Informe Issfam. 1 Acdo.
Guemes Martínez Patricia Vs. Franco Martínez Antonio. Cnpcyf - Alimentos Núm. Exp. 13593/2025, C/T. 1 Acdo.
Gutiérrez Cruz Valeria Vs. Sánchez Vega Cristopher. Cnpcyf - Guarda y Custodia Núm. Exp. 7480/2025, Fecha Trabajo Social / Se. 1 Acdo.
Huerta García Paulo Ezra Vs. Huerta Álvarez Roberto. Cnpcyf - Alimentos Núm. Exp. 13017/2025, Ejecutoria Sobreseimiento. 1 Acdo.
Ibarra Martens Marlene Vs. Campos Avelino Leonardo. Cnpcyf - Alimentos Núm. Exp. 10231/2025, Exh. Doc Relacionados Con el Rec. Apel. 4 Acdos.
Jiménez Chávez Anabel Vs. No Aplica No Aplica. Cnpcyf - Juris. Voluntaria para Nombramiento de Personas Tutoras y Curadoras Núm. Exp. 10623/2025, Sobreseimiento. 1 Acdo.
Jiménez Muñoz Yéssica Vs. Luna García Adán. Cnpcyf - Guarda y Custodia Núm. Exp. 2312/2026, ++++ Auto Admisorio+++Turno++++++B+++++. 1 Acdo.
Jurado Ortiz Alondra Vs. Jurado Ortiz Eloy. Cnpcyf - Alimentos Núm. Exp. 8835/2025, S/T. 1 Acdo.
López Sandoval Jésica Yutsil Vs. Silva Martínez Carlos Rodrigo. Cnpcyf - Alimentos Núm. Exp. 3388/2025, Deberá. 5 Acdos.
Lucero Aguilera Maricarmen Montserrat Vs. Rico Manjarrez Iván. Cnpcyf - Alimentos Núm. Exp. 149/2026, Amparo+++Turno++++B. 1 Acdo.
Magallanes Cuéllar Yoselin Vs. Ángeles Salinas Kurt Michel. Cnpcyf - Alimentos Núm. Exp. 3943/2026, ++Desechamiento+++B+. 1 Acdo.
Martínez Bárcenas Adriana Camila Vs. Ávila Rendón Erwin Antonio. Cnpcyf - Alimentos Núm. Exp. 8059/2025, S/T. 2 Acdos.
Miranda Rodríguez Valeria Aurora Vs. Aguerre Lima Washington Omar. Cnpcyf - Alimentos Núm. Exp. 14691/2025, C/T. 1 Acdo.
Movellan Magaldi Angelina Rebeca Vs. Magaldi Aguilar Esperanza de la Paz. Cnpcyf - Juris. Voluntaria para Nombramiento de Personas Tutoras y Curadoras Núm. Exp. 12510/2025, +No Admite Apelación+B. 2 Acdos.
Olivares Herrera Érika Vs. Castro Escamilla Anselmo. Cnpcyf - Alimentos Núm. Exp. 8505/2025, +Vista+B. 1 Acdo.
Ortega Curiel Camila Isabel Vs. Ortega Chavero Chavero Pablo Daniel. Cnpcyf - Alimentos Núm. Exp. 12973/2025, Queja. 1 Acdo.
Pérez Doroteo Amayrani Vs. Mejía Hernández Filiberto. Cnpcyf - Alimentos Núm. Exp. 3301/2025, Cita Ts++Ber. 1 Acdo.
Pérez Haro Irving Aldahir Vs. San Martín Mata Brenda Vanessa. Cnpcyf - Guarda y Custodia Núm. Exp. 3850/2026, Admisión+++Turno+++B. 1 Acdo.
Pineda Villa Verónica Vs. Hernández Rosete Jonathan y Hernández Pineda Verónica. Cnpcyf - Guarda y Custodia Núm. Exp. 10525/2025, Cedulas de Notificaciones+++Turno+++B. 2 Acdos.
Ramírez Román Ana Karen Vs. Martínez Romero Julio César. Cnpcyf - Alimentos Núm. Exp. 5543/2025, S/T (Amparo). 1 Acdo.
Raya Ramírez Estefania Vs. Medina Reséndiz Luis Octavio. Cnpcyf - Alimentos Núm. Exp. 9598/2025, C/T. 1 Acdo. 1 Acdo.
Reyes Hernández Verónica Vs. Díaz Hernández Jesús y López Reyes Paola. Cnpcyf - Guarda y Custodia Núm. Exp. 9736/2025, S/T. 1 Acdo.
Rodríguez Martínez María Elena Vs. Pozos Hernández Octavio. Cnpcyf - Alimentos Núm. Exp. 3454/2026, +++Auto Admisoruo+++Turno+++B+++. 1 Acdo.
Romero Hernández Blanca Leticia Vs. González Martínez Ismael. Cnpcyf - Alimentos Núm. Exp. 8092/2025, +Vista+B. 1 Acdo.

SOLO CONSULTA

Salazar Martínez Fernando Vs. Arista de la Cruz Rosario. Cnpcyf - Alimentos Núm. Exp. 6866/2025, Amparo+++Turno+++B. 2 Acdos. 1 Acdo.
Sánchez Bonilla Mayte Edith Vs. Valderrama Flores José Ismael. Cnpcyf - Alimentos Núm. Exp. 7266/2025, Acceso++Ber. 2 Acdos.
Sánchez Durán Susmel Betzabeth Vs. Sosa Huitrón Carlos Iovanni. Cnpcyf - Guarda y Custodia Núm. Exp. 131/2025, C/T Cedula Embargo. 1 Acdo.
Sánchez León Laura Fernanda Vs. Escobar Vargas Luis Mario. Cnpcyf - Guarda y Custodia Núm. Exp. 1080/2026, S/T. 1 Acdo.
Sánchez López Elizabeth Vs. Sánchez López Claudia Ivette. Cnpcyf - Guarda y Custodia Núm. Exp. 5877/2025, Dada Turno Reque++Ber. 1 Acdo.
Sandoval Ruíz Maciel Areli Vs. Ruíz Ramírez Estela. Cnpcyf - Alimentos Núm. Exp. 3955/2026, Desecha. 1 Acdo.
Santamaría Rodríguez Víctor Hugo Vs. Rojas Ayala Delsy Vanessa. Cnpcyf - Violencia Familiar Núm. Exp. 8472/2025, +Pruebas+B. 2 Acdos.
Sarabia Vázquez Santiago Vs. Sarabia de la Garza Alfonso. Cnpcyf - Alimentos Núm. Exp. 6367/2025, Informes++Ber. 1 Acdo.
Segura Rosas Gloria Guadalupe Vs. Marín Gutiérrez Ricardo. Cnpcyf - Guarda y Custodia Núm. Exp. 8589/2025, S/T. 1 Acdo.
Vega Chávez Silvia Esperanza Vs. Pérez Piña José Martín. Cnpcyf - Alimentos Núm. Exp. 6011/2025, S/T. 1 Acdo.
Vega García Héctor Manuel Vs. Chávez Ruelas Rubí Montserrat. Cnpcyf - Régimen de Convivencias Núm. Exp. 3861/2025, C/T. 1 Acdo.
Velázquez Amador Sergio Israel Josué Vs. Huete Sandoval Greta Auxiliadora. Cnpcyf - Violencia Familiar Núm. Exp. 7275/2025, S/T. 1 Acdo.
Velázquez Cruz Mónica Lucía Vs. No Aplica No Aplica No Aplica y Gurrola Meléndez Adrián Eduardo. Cnpcyf - Alimentos Núm. Exp. 5848/2025, Dada Exh. Turno++Ber. 1 Acdo.
Vélez Mora Ana Paola Vs. Morales Palacios Jorge Isaac. Cnpcyf - Alimentos Núm. Exp. 4931/2025, +Elab Ced+B. 2 Acdos.
Zepeda Mendoza Anahi Magali Vs. Arias Velázquez José Antonio. Cnpcyf - Alimentos Núm. Exp. 7579/2025, Cita Ts++Ber. 2 Acdos.
NO PUBLICADOS
Cortés Núñez Ximena Vs. Castañón Robles Luis. Cnpcyf - Alimentos Núm. Exp. 74/2026, Autoriza. 1 Acdo.
Prado Miranda Yadira Lizet Vs. Mejía Santos Karen. Cnpcyf - Guarda y Custodia Núm. Exp. 5318/2025, Computo. 1 Acdo.

JUEZ TANIA CABEZAS SAN ROMÁN
ACUERDOS DEL 24 DE MARZO DEL 2026

Aguilar Acosta Angélica Beatriz Vs. Escobar Rosales Emmanuel. Cnpcyf - Alimentos Núm. Exp. 10421/2025, Oficio de Descuento y Oficio de Ts Actora+++Turno+++B. 1 Acdo.
Aguiñaga Pineda María Luisa Vs. Barajas Ochoa María Fernanda. Cnpcyf - Alimentos Núm. Exp. 4627/2025, Mi Tribunal. 2 Acdos.
Alarcón Bernal Zaida Estefania Vs. Alonso Galindo Lilián. Cnpcyf - Juris. Voluntaria para Nombramiento de Personas Tutoras y Curadoras Núm. Exp. 14864/2025, Admite Turno Se. 1 Acdo.
Ayala Vázquez Johanna Alejandra Vs. Sachez Dávila Edgar Tonatihu. Cnpcyf - Alimentos Núm. Exp. 8892/2025, Autorizados Actora++Ber. 3 Acdos.
Cedillo Camacho María Guadalupe Vs. Blas Jarquín Edgar Addir. Cnpcyf - Alimentos Núm. Exp. 1211/2026, S/T. 3 Acdos.
Cervantes Landa Jonathan Rafael Vs. de la Peña Viscaya Paola Angélica. Cnpcyf - Guarda y Custodia Núm. Exp. 9178/2025, 1 Acdo.
Díaz Arce Óscar Vs. Díaz Ramos Óscar. Cnpcyf - Alimentos Núm. Exp. 13977/2025, Sobreseimiento. 1 Acdo.
Díaz Serna Celene Magaly Vs. Mireles Vásquez Gonzalo Erick. Cnpcyf - Alimentos Núm. Exp. 10798/2025, +++Auto+++Turno++++++B++. 1 Acdo.
Estrada López Itzel Vs. Ramírez Bahena Ricardo. Cnpcyf - Régimen de Convivencias Núm. Exp. 15245/2025, C/T (Amparo- San). 1 Acdo. 1 Acdo.
Gamez Becerra Alejandra Araceli Vs. González Hernández Ricardo Omar. Cnpcyf - Alimentos Núm. Exp. 9068/2025, Desis Que++Ber. 1 Acdo.
García Arce Juana Rebeca Vs. Morales Guzmán Eduardo. Cnpcyf - Alimentos Núm. Exp. 13195/2025, S/T Emplaz. Computo. 1 Acdo.
Juárez Morales Anna Fernanda Vs. Ruíz Moreno Juan Armando. Cnpcyf - Alimentos Núm. Exp. 5452/2025, Minutas++Ber. 2 Acdos.
Lugo Cortés Jacqueline Yatzaret Vs. Terán Vargas Esaul. Cnpcyf - Alimentos Núm. Exp. 11338/2025, +++ Auto Admisorio+++Turno++++++B++++++. 1 Acdo.
Martínez Castillo Alicia Vs. López González Agustín Martín. Cnpcyf - Alimentos Núm. Exp. 4878/2025, Otorga Susp. Definitiva. 1 Acdo.
Martínez Mendoza Patricia Vs. López Martínez Clelsy Jéssica. Cnpcyf - Guarda y Custodia Núm. Exp. 3376/2025, +Informe Pericial Ts+B. 1 Acdo.
Martínez Ortiz Alondra Vs. Navarro Blancas Luis Fernando. Cnpcyf - Alimentos Núm. Exp. 8875/2025, 1 Acdo.
Méndez Peralta Olivia Martha Vs. Moo Bautista Héctor. Cnpcyf - Alimentos Núm. Exp. 3585/2025, 1 Acdo.
Mendoza Vega Mayra Vs. González Vences Alan. Cnpcyf - Alimentos Núm. Exp. 3068/2025, 1 Acdo.
Montes Márquez Gabriela Inés Vs. Ávila Berumen Lázaro Eduardo. Cnpcyf - Alimentos Núm. Exp. 10893/2025, Admisión de Demanda Turno Se. 1 Acdo.
Morales Palma Luis Fernando Vs. Florencio Chávez Viridiana. Cnpcyf - Alimentos Núm. Exp. 10942/2025, Admisión+++Turno+++B. 1 Acdo.
Nájera Juárez Irela Vs. Nájera Juárez Irela y Aguilar Nájera Patricia Miriam y Aguilar Nájera Ernesto. Cnpcyf - Juris. Voluntaria para Nombramiento de Personas Tutoras y Curadoras Núm. Exp. 15210/2025, Diligencias para Mejor Proveerr+++Sin Turno+++B. 1 Acdo.
Orozco Gongora Rodrigo Vs. Dávila Jiménez Lydia. Cnpcyf - Alimentos Núm. Exp. 7897/2025, Cómputo. 1 Acdo.
Ortega Azamar Karina Vs. Aragón Salas Irving Isaac. Cnpcyf - Alimentos Núm. Exp. 12365/2025, Admite Turno Oficio Pap. 1 Acdo.
Pineda Alvarado Virginia Vs. Gómez Valencia Gabriel. Cnpcyf - Alimentos Núm. Exp. 1117/2025, +Consej+B. 1 Acdo.
Rangel Gutiérrez Rita Nallely Vs. Jurado Enríquez Eder. Cnpcyf - Alimentos Núm. Exp. 8209/2025, +Vista+B. 1 Acdo.
Ríos Zamora César Arturo Vs. Gómez Pacheco Jackeline. Cnpcyf - Régimen de Convivencias Núm. Exp. 6004/2025, +Elab Céd+B. 1 Acdo.
Romero Estibuarte Citlali Vs. Nolazco Hernández Miguel. Cnpcyf - Alimentos Núm. Exp. 3344/2025, Peri Ts++Ber. 1 Acdo.
Ruíz Silva María Fernanda Vs. Jiménez Contreras Yair Emmanuel. Cnpcyf - Alimentos Núm. Exp. 5870/2025, Rechazado. 1 Acdo.
Sandarriaga Sánchez Diana María Vs. Chávez Valdez Lizbeth. Cnpcyf - Alimentos Núm. Exp. 7742/2025, 1 Acdo.
Severino Pérez Jian Carlos Vs. Sánchez Cortez Skarlet. Cnpcyf - Alimentos Núm. Exp. 10906/2025, T/e Auto de Admisión. 1 Acdo.
Solano Martínez Ana María Vs. Gallegos Caballero Samuel. Cnpcyf - Alimentos Núm. Exp. 6132/2025, +Expillo+B. 2 Acdos.
Solís Chuc Marlene Faride Vs. Maya Avilés Juan Francisco. Cnpcyf - Alimentos Núm. Exp. 5817/2025, Precluye T. S. Xcita. 1 Acdo.
Valdez Ruíz América Xilonen Vs. Rojas Mondragón Alejandro. Cnpcyf - Alimentos Núm. Exp. 10915/2025, T/e Auto de Admisión. 1 Acdo.
Vega Alonso Sandra Guadalupe Vs. Domínguez Barrón Martín Eduardo. Cnpcyf - Alimentos Núm. Exp. 11613/2025, T/e Auto de Admisión. 1 Acdo.
Vega Martínez Viridiana Vs. Rivera Martínez Alan Fernando. Cnpcyf - Alimentos Núm. Exp. 3850/2025, Medios Elec Actora++Ber. 1 Acdo.
Velázquez Hernández Claudia Marisol Vs. Villaverde López José Luis. Cnpcyf - Guarda y Custodia Núm. Exp. 8062/2025, +Elab Céd+B. 1 Acdo.
Zaldívar Andrade Rosa Elena Vs. Espinoza Martínez Edgar Logan. Cnpcyf - Alimentos Núm. Exp. 7972/2025, +Minuta+B. 1 Acdo.
Zarza Ruíz Juan Antonio Vs. Núñez José Laura. Cnpcyf - Guarda y Custodia Núm. Exp. 3325/2026, +++Desechamiento++++B++++. 1 Acdo.
NO PUBLICADOS
Álvarez Martínez Abigail Vs. Rodríguez Maqueda Víctor. Cnpcyf - Alimentos Núm. Exp. 6088/2025, Informe Empresa. 1 Acdo.
Carreón Ramírez Noemí Vs. Espinosa Torres Víctor Daniel. Cnpcyf - Violencia Familiar Núm. Exp. 14400/2025, 1 Acdo.
Díaz Arce Óscar Vs. Díaz Ramos Óscar. Cnpcyf - Alimentos Núm. Exp. 13977/2025, Informe Previo. 2 Acdos.
Guillén Lugo Cecilia Elena Vs. Mendoza Ramos Sergio. Proced. Relativo a Lamvlv Núm. Exp. Lamvlv 1/2025, Lamvlv/240/2025 Acta Mínima. 1 Acdo.
Ruíz Silva María Fernanda Vs. Jiménez Contreras Yair Emmanuel. Cnpcyf - Alimentos Núm. Exp. 5870/2025, Sin Lugar. 1 Acdo.

JUEZ CARLOS RAFAEL RUÍZ OLIVA
ACUERDOS DEL 24 DE MARZO DEL 2026

SOLO CONSULTA
SOLO CONSULTA
SOLO CONSULTA

Alcalán Martha Jorge Abiel Vs. Alcalán Gutiérrez Jorge. Cnpcyf - Juris. Voluntaria para Identidad de Persona Núm. Exp. 12355/2025, C/T (Amparo- Itz). 1 Acdo. 1 Acdo.

Alonso Fuentes Brenda Vs. Álvarez Nájera Néstor Adán. Cnpcyf - Alimentos Núm. Exp. 14652/2025, +++Acuerdo++++B+++. 2 Acdos.

Bárcenas Castrejón Yhelma Jazmín Vs. Enríquez Juárez Jonathan. Cnpcyf - Alimentos Núm. Exp. 12708/2025, S/T (Amparo). 1 Acdo.

Barrera Alvarado María Fernanda Vs. Samboni Beltrán Víctor Augusto. Cnpcyf - Juris. Voluntaria para Aprobación de Convn. Núm. Exp. 9590/2025, Transita. 1 Acdo.

Barreto Torres América Libertad Vs. Arciga Medina Jesús Armando. Cnpcyf - Alimentos Núm. Exp. 12007/2025, Desechamiento. 1 Acdo.

Bermejo Gaspar Víctor Vs. Román Serrano Carmen. Cnpcyf - Alimentos Núm. Exp. 3297/2025, Deberá. 3 Acdos.

Bernal Feria Martha Vs. Pérez Vázquez José Gerardo. Cnpcyf - Alimentos Núm. Exp. 11333/2025, Sin Lugar a Proveer. 3 Acdos.

Cachu Martínez Reyna Lizbeth Vs. Castillo Montes Franciscox. Cnpcyf - Alimentos Núm. Exp. 1414/2026, S/T. 1 Acdo.

Carbajal Gregorio Diana Karen Vs. Vázquez Romero Mario Ernesto. Cnpcyf - Violencia Familiar Núm. Exp. 1097/2026, S/T. 1 Acdo.

Cárdenas Castañeda Alberto Fabián Vs. Cárdenas Miranda Armando. Cnpcyf - Alimentos Núm. Exp. 6130/2025, Copar Empla++Ber. 1 Acdo.

Celso Palacios Martha Patricia Vs. San Vicente Romero Mario Alfonso. Cnpcyf - Guarda y Custodia Núm. Exp. 12370/2025, Ced y Computo. 1 Acdo.

Chávez Díaz Inocencio Vs. Chávez Navarrete Alan Daniel. Cnpcyf - Alimentos Núm. Exp. 14737/2025, Desechamiento. 1 Acdo.

Colorado Toledo Elsa Dafne Vs. Martínez Joaquín Gerardo. Cnpcyf - Alimentos Núm. Exp. 12242/2025, Desechamiento. 1 Acdo.

Contreras Gómez Naomi Vs. Contreras Julio. Cnpcyf - Alimentos Núm. Exp. 6547/2025, +Constancias+B. 3 Acdos.

Delgadillo Álvarez Juan Carlos Vs. Hernández Galicia Miriam. Cnpcyf - Régimen de Convivencias Núm. Exp. 5664/2025, Rebeldia Turno Se. 1 Acdo.

Dimas Orozpe Araceli Vs. Martínez Anguiano Juan Carlos. Cnpcyf - Alimentos Núm. Exp. 12148/2025, C/T. 1 Acdo.

Flores Esperilla Salomón Vs. Flores González Isaías y Flores González María Alejandra y Flores González Francisco y Flores González María Estela y Flores Soto Alondra y Flores González Cristina y Flores González Mario. Cnpcyf - Juris. Voluntaria para Autr. Judicial de Enajenación de Bienes de Nna Núm. Exp. 9686/2025, S/T (Iamparo). 1 Acdo.

Galicia Téllez Nalleli Vs. Retana Galicia Leonardo Martín. Cnpcyf - Alimentos Núm. Exp. 1249/2026, Dada Queja. 1 Acdo.

Gallwitz Lise Vs. García Jesús José Antonio. Cnpcyf - Juris. Voluntaria para Identidad de Persona Núm. Exp. 11928/2025, Queda Sin Materia B. 1 Acdo.

Gilbaja Gutiérrez Ernesto Federico Vs. Gilbaja Martínez Ernesto y Gilbaja Martínez Erick. Cnpcyf - Alimentos Núm. Exp. 2604/2026, T/e Auto Admite. 1 Acdo.

Gómez Veytia Gabriela Vs. Pérez Alva Juan Carlos. Cnpcyf - Guarda y Custodia Núm. Exp. 15007/2025, C/T. 1 Acdo.

González Cortés Cinthia Vs. Cruz Nava Jorge Alejandro. Cnpcyf - Guarda y Custodia Núm. Exp. 14673/2025, S/T Emp_Fis. 3 Acdos.

González García Janeth Vs. Dávila Figueroa Felipe Omar. Cnpcyf - Guarda y Custodia Núm. Exp. 9577/2025, Requerimiento Sala+++Turno+++B. 1 Acdo.

González Landa Griselda Vs. Loman Tamayo Carlos Alejandro. Cnpcyf - Alimentos Núm. Exp. 15318/2025, T/e Auto de Admisión. 1 Acdo.

Granados Lecona Dalía Ángela Vs. Antonio Alejandro Mauleon Cervantes. Cnpcyf - Alimentos Núm. Exp. 1708/2025, S/T (Amparo). 1 Acdo.

Guzmán Bautista Julia Gullermina Vs. Nájera Martínez David. Cnpcyf - Alimentos Núm. Exp. 9563/2025, 1 Acdo.

Guzmán Olmedo Conrada Oliva Vs. Olmedo Ramírez Oliva Imelda. Cnpcyf - Juris. Voluntaria para Identidad de Persona Núm. Exp. 10789/2025, Firme Sobreseimiento. 1 Acdo.

Hernández León Patricia del Carmen Vs. Santana Hernández María Cristina y Santana Hernández Ángel y Santana Hernández Emanuel y Santana Hernández José Eduardo. Cnpcyf - Alimentos Núm. Exp. 13657/2025, Cómputo. 2 Acdos.

Hernández Ortiz Dolores Rosa Vs. Apolinar Hernández Eladio. Cnpcyf - Alimentos Núm. Exp. 12322/2025, C/T. 1 Acdo.

Huerta Guzmán Alejandra Vs. Cruz Zaragoza José Antonio. Cnpcyf - Alimentos Núm. Exp. 10445/2025, S/T. 1 Acdo.

Ireta Santiago Raquel Vs. Rivera Aguirre Mario Alberto. Cnpcyf - Guarda y Custodia Núm. Exp. 2684/2025, +Elab Céd+B. 1 Acdo.

Jiménez González José de Jesús Vs. Longoria Colín Jocelyn Estephanie. Cnpcyf - Régimen de Convivencias Núm. Exp. 751/2025, +No Acceso+B. 1 Acdo.

Jurado Herrera Claudia Pamela Vs. Díaz López José Manuel. Cnpcyf - Alimentos Núm. Exp. 9955/2025, S/T. 1 Acdo.

López García María Fernanda Vs. Zamorano Barrera Alfredo Francisco. Cnpcyf - Alimentos Núm. Exp. 14777/2025, Admisión de Demanda Turno Se. 1 Acdo.

López Pérez Itzel Anahi Vs. Lara Maqueda Brandon. Cnpcyf - Alimentos Núm. Exp. 12927/2025, C/T. 1 Acdo.

López Rojas Miryam Janeth Vs. Arciniega Hernández Victtor Alfonso. Cnpcyf - Guarda y Custodia Núm. Exp. 5519/2025, C/T. 1 Acdo.

Macías Vega Natalia Belem Vs. Rojas Urieta Edgar Jair. Cnpcyf - Alimentos Núm. Exp. 5400/2025, +Desistimiento+B. 2 Acdos.

Martínez Gómez Ayerim Yuritzi Vs. Muñozchavez Chávez Carlos Christian. Cnpcyf - Alimentos Núm. Exp. 11879/2025, S/T. 1 Acdo.

Martínez Monroy Natasha Montserrat Vs. González Velázquez Héctor Fabián. Cnpcyf - Alimentos Núm. Exp. 6293/2025, S/T. 1 Acdo.

Martínez Padilla Carlos Bruno Vs. Pérez Núñez Margarita Alejandra. Cnpcyf - Régimen de Convivencias Núm. Exp. 14891/2025, C/T. 1 Acdo.

Martínez Sánchez Eunice Imelda Vs. González Quevedo Iván Dionicio. Cnpcyf - Guarda y Custodia Núm. Exp. 11171/2025, S/T. 1 Acdo.

Martínez Torres Eunice Arely Vs. Morales Martínez José Leonardo. Cnpcyf - Alimentos Núm. Exp. 9495/2025, +Elab Céd+B. 1 Acdo.

Mata Nápoles Fernando Vs. Victoria Noriega Rocío. Cnpcyf - Guarda y Custodia Núm. Exp. 5054/2025, Turno Se. 1 Acdo.

Mayorga Ramos Laura Cecilia Vs. Cortés García Diego. Cnpcyf - Guarda y Custodia Núm. Exp. 1997/2025, Conv. Firmado Actora++Ber. 1 Acdo.

Mejía Garibay María Teresa Vs. No Hay No Hay. Cnpcyf - Juris. Voluntaria para Identidad de Persona Núm. Exp. 12026/2025, Desechamiento. 1 Acdo.

Mejía Torres Jennifer Vs. Pineda Moreno Carlos. Cnpcyf - Alimentos Núm. Exp. 10963/2025, +++Auto Admisorio++++Turno+++B++++++. 1 Acdo.

Méndez Mingramm Silvia Andrea y Mingramm Pérez Silvia Guadalupe Vs. Cisneros Díaz Selene. Cnpcyf - Régimen de Convivencias Núm. Exp. 14474/2025, S/T. 1 Acdo.

Mendoza Rivera Ana Karen Vs. Reyes Vielma Jorge Antonio. Cnpcyf - Alimentos Núm. Exp. 14725/2025, Admisión Turno Se. 1 Acdo.

Moreno Hernández Ingrid Mariel Vs. Sánchez Quiroz Gerardo Gael. Cnpcyf - Alimentos Núm. Exp. 4584/2025, S/T. 1 Acdo.

Navarro Carrilo Pamela Vs. Méndez Domínguez César Julián. Cnpcyf - Alimentos Núm. Exp. 6829/2025, Dictamen. 1 Acdo.

Nunez Agudelo Ana Paola Vs. Domínguez Oropeza Abraham. Cnpcyf - Alimentos Núm. Exp. 11774/2025, C/T. 1 Acdo.

Orozco Juárez Alinne Vs. Duarte Amador Armando Donato. Cnpcyf - Alimentos Núm. Exp. 9639/2025, +Acceso+B. 2 Acdos.

Ortiz Aviña Karla Paola Vs. Rodríguez Ortiz Ramón. Cnpcyf - Alimentos Núm. Exp. 2221/2025, S/T (Amparo). 1 Acdo.

Pérez Marín Marco Antonio Vs. Villavicencio Pacheco Anayelly. Cnpcyf - Guarda y Custodia Núm. Exp. 1952/2025, 2 Acdos.

Pérez Martínez Raquel Vs. Felipe Ríos Martín David. Cnpcyf - Alimentos Núm. Exp. 9978/2025, Computo. 1 Acdo.

Pérez de la Torre Federico Vs. Aguirre Burgos Ximena Xanath. Cnpcyf - Alimentos Núm. Exp. 9650/2025, Raz Act Vista++Ber. 1 Acdo.

Ramírez Cisneros Jéssica Ivonne Vs. Cisnero Díaz Roberto Ulises. Cnpcyf - Alimentos Núm. Exp. 12853/2025, C/T. 1 Acdo.

Reyes Guzmán Yazmín Vs. Reséndiz Ramírez Francisco Javier. Cnpcyf - Alimentos Núm. Exp. 9984/2025, C/T. 3 Acdos.

Rodríguez Ramos Tania Yesenia Vs. Rodríguez Ramírez Martín Armando. Cnpcyf - Guarda y Custodia Núm. Exp. 758/2025, +No Acceso+B. 1 Acdo.

Romero Huerta Jovana Leilani Vs. Pacheco Romano Jorge Jesús. Cnpcyf - Alimentos Núm. Exp. 13945/2025, T/e Dada. 1 Acdo.

Romero Sánchez Alma Miriam Vs. Pérez García Miguel Ángel. Cnpcyf - Guarda y Custodia Núm. Exp. 1660/2025, Contesta Excepciones y Defensas, Oficio Ts Actora y Preclusión Al Demandado+++Turno++++B. 5 Acdos.

Ruvalcaba Monroy Mariella Vs. Martínez Waldo Samuel Daniel. Cnpcyf - Alimentos Núm. Exp. 2542/2025, Informes Ssc++Ber. 1 Acdo.

Salas Hernández Amalia Vs. Sánchez Bautista Rosalino. Cnpcyf - Alimentos Núm. Exp. 12166/2025, Desechamiento. 1 Acdo.

SOLO CONSULTA
SOLO CONSULTA
SOLO CONSULTA

Salinas Pérez Sandra Guadalupe Vs. Muñoz de la Fuente José Juan. Cnpcyf - Alimentos Núm. Exp. 3423/2025, +++Acurtdo++++B+++. 1 Acdo.
Sánchez Olalde Ana Karen Vs. Martínez Osorio Jaime David. Cnpcyf - Alimentos Núm. Exp. 12258/2025, Dada Nueva Cuenta+++Turno+++B. 1 Acdo.
Silva de León David Alejandro Vs. Martini Vivas Bárbara Virginia. Cnpcyf - Guarda y Custodia Núm. Exp. 5504/2025, Se Niega Susp. Def. B. 2 Acdos.
Stamatis Portugal Jesús Daniel Vs. Correa Giraldo Verónica María. Cnpcyf - Guarda y Custodia Núm. Exp. 4112/2025, Niega Suspension. 1 Acdo.
Tafoya Hernández Brenda Irais Vs. Domínguez de la Cruz Nayib Eduardo. Cnpcyf - Alimentos Núm. Exp. 3396/2025, S/T. 1 Acdo.
Tirzo Libreros Leticia Vs. Hernández Santos J Santos. Cnpcyf - Alimentos Núm. Exp. 12716/2025, C/T. 1 Acdo.
Vázquez Cerón Jannet Vs. González González Genaro. Cnpcyf - Alimentos Núm. Exp. 14433/2025, C/T. 1 Acdo.
Vega González Perla Judith Vs. Navarro Félix Jesús Román. Cnpcyf - Alimentos Núm. Exp. 4516/2025, S/T. 1 Acdo.
Velasco Isunza Paola del Mar Vs. Fuentes Gómez Ederson Yael. Cnpcyf - Alimentos Núm. Exp. 14284/2025, C/T. 1 Acdo.
Velázquez Herrera Arianna Vs. Velázquez Herrera Adrián Guillermo. Cnpcyf - Alimentos Núm. Exp. 12779/2025, Desechamiento. 1 Acdo.
Venegas Palma Andrea Angélica Vs. Hernández Osnaya Mahoma Daniel Osiris. Cnpcyf - Alimentos Núm. Exp. 11605/2025, Admisión de Demanda Turno Se. 1 Acdo.
Zamorategui Hurtado Angélica Lizette Vs. García Naumis Gerardo. Cnpcyf - Alimentos Núm. Exp. 9794/2025, Notif a la Recon Cómputo. 1 Acdo.
Zavala Villeda María Guadalupe Vs. Zavala Villeda María Guadalupe. Cnpcyf - Juris. Voluntaria para Autr. Judicial de Enajenación de Bienes de Nna Núm. Exp. 525/2025, Ratif. Avaluo++Ber. 1 Acdo.
De la Cruz Manuel Brenda Lizbeth Vs. Contreras Sánchez David. Cnpcyf - Alimentos Núm. Exp. 14360/2025, C/T. 1 Acdo.
Del Callejo Ramos Beatriz Magdalena Vs. González García Geovanni. Cnpcyf - Alimentos Núm. Exp. 12602/2025, 1 Acdo.
NO PUBLICADOS
Celso Palacios Martha Patricia Vs. San Vicente Romero Mario Alfonso. Cnpcyf - Guarda y Custodia Núm. Exp. 12370/2025, Aclare. 1 Acdo.
Vidal Correa Laura Elena Vs. Pulido Medina Javier Ulises. Cnpcyf - Guarda y Custodia Núm. Exp. 1097/2025, Fin. Ep++Ber. 1 Acdo.
Zamorategui Hurtado Angélica Lizette Vs. García Naumis Gerardo. Cnpcyf - Alimentos Núm. Exp. 9794/2025, 1 Acdo.

JUEZ JOSÉ LUIS ESQUIVEL ROMAN
ACUERDOS DEL 24 DE MARZO DEL 2026

Abrosio López David Vs. Trejo Córdoba Janneth. Cnpcyf - Guarda y Custodia Núm. Exp. 1527/2026, Desechamiento Se. 1 Acdo.
Aguilar Romero Carlos Alberto Vs. Pita Ocampo Natividad y Beltrán Pita Elvira Guadalupe. Cnpcyf - Juris. Voluntaria para Autr. Judicial de Enajenación de Bienes de Nna Núm. Exp. 6844/2025, +Acceso+Mp. 1 Acdo.
Álvarez Rosales Atziri Betsabe Vs. Raymundo Olan Ángel Alexander. Cnpcyf - Alimentos Núm. Exp. 519/2026, S/T. 1 Acdo.
Argueta Morales Franco Vs. Laget Palacios Aylin Guadalupe. Cnpcyf - Régimen de Convivencias Núm. Exp. 4657/2025, Raz Act++Ber. 1 Acdo.
Avendaño Cordero Victor Alan Vs. Torres Sandoval Katya. Cnpcyf - Régimen de Convivencias Núm. Exp. 1232/2026, C/T. 1 Acdo.
Blanco Coronado Luz Ariadna Vs. Félix Herrera Aarón. Cnpcyf - Alimentos Núm. Exp. 124/2026, Compar Empla++Ber. 1 Acdo.
Blanco Sosa Eduardo Vs. Berumen García Cinthia Noemí. Cnpcyf - Régimen de Convivencias Núm. Exp. 8671/2025, 1 Acdo.
Calvo Ramírez Ana Karen Paola Vs. Morales Martínez Jesús Ernesto. Cnpcyf - Alimentos Núm. Exp. 3625/2026, Admisión de Demanda Turno Se. 1 Acdo.
Camacho Escalera Rocío Vs. Azpeitia Hernández Juan Daniel. Cnpcyf - Alimentos Núm. Exp. 1482/2026, C/T. 1 Acdo.
Castañeda Altamirano Elizabeth Vs. Miranda del Monte Alejandro. Cnpcyf - Alimentos Núm. Exp. 11704/2025, Se Turno. 1 Acdo.
Castillo Pérez Claudia Lorena Vs. Gómez Fuentes Francisco Javiere. Cnpcyf - Alimentos Núm. Exp. 7201/2025, Cita Ts++Ber. 3 Acdos.
Castro Gurrola Orson Giovanni Vs. Infante Ibarra Abril Yveth. Cnpcyf - Régimen de Convivencias Núm. Exp. 4792/2025, Revca Demand Oficio ++Ber. 2 Acdos.
Caudillo Toledo Araceli Vs. Carrillo Villa Jorge. Cnpcyf - Alimentos Núm. Exp. 10801/2025, S/T (Amparo). 1 Acdo.
Cerino Casas Judhid Maythe Vs. Luna Escobar Efraín. Cnpcyf - Alimentos Núm. Exp. 5583/2025, +Elab Céd+B. 1 Acdo.
Chávez Magallón Lilizbet Vs. Padilla Espinosa Francisco Javier. Cnpcyf - Guarda y Custodia Núm. Exp. 3137/2026, +++ Autoa Dmisorio+++Turno+++++B++++. 1 Acdo.
Darnell Stone Amanda Marie Vs. Ippolito Conrad Anthony. Cnpcyf - Guarda y Custodia Núm. Exp. 8937/2025, Amparo+++Turno+++B. 1 Acdo.
Domínguez Pérez Miranda Vs. Villagrán Pérez Ollin Emiliano. Cnpcyf - Guarda y Custodia Núm. Exp. 14734/2025, S/T. 1 Acdo.
Enríquez Rodríguez Araceli Vs. Enríquez Rodríguez Benigno Alfredo y Enríquez Rodríguez J. Daniel y Enríquez Rodríguez María del Refugio y Enríquez Rodríguez María Noemí y Enríquez Rodríguez Ma. Esmi. Cnpcyf - Alimentos Núm. Exp. 13739/2025, S/T. 1 Acdo.
Galicia Gutiérrez Leticia Vs. Alfaro Galicia Alheli. Cnpcyf - Alimentos Núm. Exp. 3604/2026, T/e Auto de Admisión. 1 Acdo.
Gallardo Cruz Leslie Luisa Vs. Limón Montoya Fernando. Cnpcyf - Guarda y Custodia Núm. Exp. 8026/2025, C/T Of. 2 Acdos.
García Alvarado Michelle Vs. García Ángel Alan. Cnpcyf - Alimentos Núm. Exp. 13267/2025, S/T. 1 Acdo.
García Cortés Trinidad Jesús Vs. Alcibar Torres Marta Patricia. Cnpcyf - Guarda y Custodia Núm. Exp. 9075/2025, Auto Contestación. 1 Acdo.
García Martínez Moisés Rafael Vs. López Carmona Frida. Cnpcyf - Guarda y Custodia Núm. Exp. 8412/2025, Computo / Se. 1 Acdo.
García Rodríguez Tanya Alajandra Vs. Rodríguez Jiménez Mauricio Jonathan. Cnpcyf - Alimentos Núm. Exp. 3591/2026, ++Desechamiento++++B++. 1 Acdo.
Garrido Gil Nohemí Vs. Bustamante Fernández Eduardo. Cnpcyf - Guarda y Custodia Núm. Exp. 14314/2025, Cuenta Bancaria+++Oficio Ts Actora+++Turno+++B. 1 Acdo.
González Toribio Cristal Alexandra Vs. González Pérez César. Cnpcyf - Alimentos Núm. Exp. 618/2026, S/T. 1 Acdo.
Hernández Pérez Alejandr Vs. Galicia Soberanes Rosa María. Cnpcyf - Alimentos Núm. Exp. 3587/2026, Desechamiento Se. 1 Acdo.
Jaimes Romero Katia Itzel Vs. Casas Chávez Luis Ángel. Cnpcyf - Alimentos Núm. Exp. 3699/2026, Admisión+++Turno+++B. 1 Acdo.
Jiménez Rodríguez María Teresa Vs. Vidal Flores Andrés. Cnpcyf - Guarda y Custodia Núm. Exp. 6286/2025, Dada Turno++Ber. 1 Acdo.
Jiménez Venegas Concepción Elvia Vs. Mejía Ríos Venancio. Cnpcyf - Alimentos Núm. Exp. 8995/2025, 3 Acdos.
Julio Monico Marijose Vs. Cancelada Martínez Brayan. Cnpcyf - Guarda y Custodia Núm. Exp. 13582/2025, Apelacion. 1 Acdo.
Leyva Leyva Tania Myoko Vs. Arroyo Cedeño Edwin Ricardo. Cnpcyf - Alimentos Núm. Exp. 3500/2026, +++Auto Amdisorio+++Turno+++B++++. 1 Acdo.
Luna Balcázar José Luis Vs. Aguado Villegas Jacqueline. Cnpcyf - Régimen de Convivencias Núm. Exp. 8329/2025, C/T (Amparo-San). 1 Acdo.
Martínez Ramírez Beatriz Vs. González Rosas Celso. Cnpcyf - Alimentos Núm. Exp. 13143/2025, S/T. 1 Acdo.
Menchaca Morales Margarita Vs. Lucero Martínez Elías. Cnpcyf - Alimentos Núm. Exp. 6904/2025, C/T. 1 Acdo.
Munguía González Myrna Haydee Vs. Blancas Gómez Rubén Octavio. Cnpcyf - Alimentos Núm. Exp. 1636/2026, S/T. 1 Acdo.
Murillo Miranda Claudia Ivette Vs. González Serralde Jorge. Cnpcyf - Alimentos Núm. Exp. 7475/2025, Autoriza 216++Ber. 1 Acdo.
Muñoz Villar Ana Cecilia Vs. Romero Torres Daniel Eluzai. Cnpcyf - Guarda y Custodia Núm. Exp. 999/2026, ++ Autoa Dmisorio+++Turni++++B+++. 1 Acdo.
Núñez Peña Valeria Vs. Ayala Hernández Daniel. Cnpcyf - Guarda y Custodia Núm. Exp. 11258/2025, Compar Empla++Ber. 2 Acdos.
Ortega Maldonado Yarith Israel Vs. Rodríguez Patiño Brenda Esther. Cnpcyf - Guarda y Custodia Núm. Exp. 846/2026, C/T. 1 Acdo.
Ortiz Hernández Lesli Sarahi Vs. Cruz Juárez Raúl. Cnpcyf - Alimentos Núm. Exp. 5179/2025, Dictamen T. S. 1 Acdo.
Pacheco Solís Helen Alexandra Vs. Castillo Zaragoza Luis Enrique. Cnpcyf - Alimentos Núm. Exp. 3720/2026, Desechamiento++++B. 1 Acdo.
Pedroza Godoy Daniel Vs. Schmeigel María de Las Nieves. Cnpcyf - Guarda y Custodia Núm. Exp. 13473/2025, ++++Auto Amdisorio++Turno++++B++++. 1 Acdo.
Pimentel Ortuño Diana Ivette Vs. Ortiz Rueda Alan César. Cnpcyf - Alimentos Núm. Exp. 8656/2025, C/T (Amparo- Itz). 1 Acdo.

SOLO CONSULTA
SOLO CONSULTA
SOLO CONSULTA

Portocarrero Sanabria Fátima Rosario Vs. Zepeda Castro Giovanni. Cnpcyf - Guarda y Custodia Núm. Exp. 11594/2025, 3 Acdos.
Quiroz González Jovana Vs. Reséndiz Castillo Adrián. Cnpcyf - Alimentos Núm. Exp. 236/2026, S/T. 1 Acdo.
Quiroz Lara Juan Carlos Vs. Sánchez Márquez Rocío Guadalupe. Cnpcyf - Régimen de Convivencias Núm. Exp. 11225/2025, C/T (Amparo- San). 1 Acdo.
Ramírez Franco Beatriz Vs. Palacios González Leonardo. Cnpcyf - Guarda y Custodia Núm. Exp. 9352/2025, Oficio de Descuento y Oficio Ts Actora+++Turno+++B. 1 Acdo.
Ramírez Hernández Verónica Vs. Rodríguez Vergara Víctor Manuel. Cnpcyf - Guarda y Custodia Núm. Exp. 14505/2025, Cuenta Bancaria+++Oficios Ts Actora+++Turno+++B. 1 Acdo.
Ramos Valencia Michel Viridiana Vs. Ramos Acevedo Salvador. Cnpcyf - Alimentos Núm. Exp. 3540/2025, 1 Acdo.
Ríos Reyes Guillermo Daniel Vs. Morales Blancas Joanna Karen. Cnpcyf - Régimen de Convivencias Núm. Exp. 3938/2025, S/T. 1 Acdo.
Romero Rojas Zoraida Gabriela Vs. Rojas Lozano Yakof Daniel. Cnpcyf - Alimentos Núm. Exp. 2641/2026, C/T. 1 Acdo.
Ruíz Escutia Natzelli Guadalupe Vs. Rojas Ortiz Enrique Yovani. Cnpcyf - Alimentos Núm. Exp. 3718/2026, T/e Auto de Admisión. 1 Acdo.
Sánchez Álvarez Jannet Gabriela Vs. Zúñiga Álvarez Jesús. Cnpcyf - Alimentos Núm. Exp. 10656/2025, Se Turno. 1 Acdo.
Sánchez Uribe Guillermo de Jesús Vs. Ninguna Ninguna Ninguna. Cnpcyf - Juris. Voluntaria para Nombramiento de Personas Tutoras y Curadoras Núm. Exp. 9166/2025, Requerimiento Sala+++Turno+++B. 1 Acdo.
Serralde Cruz Jaquelíne Vs. Ricardo Reyes Rodríguez. Cnpcyf - Alimentos Núm. Exp. 14130/2025, Amparo+++Turno+++B. 1 Acdo.
Terencio de Cunha Stefanny Vs. Huerta López Sergio Eduardo. Cnpcyf - Guarda y Custodia Núm. Exp. 3554/2026, Auto Desecha. 1 Acdo.
Tores Birrichaga Ana Laura Vs. Sandoval Díaz Fernando. Cnpcyf - Alimentos Núm. Exp. 3109/2025, S/T. 1 Acdo.
Trejo Arguelles Claudia María Vs. Calderón Marín León Einar. Cnpcyf - Guarda y Custodia Núm. Exp. 12262/2025, Sobreseimiento. 1 Acdo.
Urban Reyes Liliana Ximena Vs. Soto Zaldívar Luis Raymundo. Cnpcyf - Violencia Familiar Núm. Exp. 14047/2025, Desechamiento. 1 Acdo.
Vargas Espinoza Rafael Vs. Lázaro de la Cruz Claudia. Cnpcyf - Régimen de Convivencias Núm. Exp. 2591/2026, S/T. 1 Acdo.
Vázquez Enepita Leslye Denisse Vs. Vázquez Ocaña Daniel. Cnpcyf - Alimentos Núm. Exp. 210/2025, S/T. 1 Acdo.
Zepeda Ramírez Berenice Aylin Vs. Rendón Suárez Juan Carlos. Cnpcyf - Guarda y Custodia Núm. Exp. 14372/2025, S/T. 1 Acdo.
De la Fuente Mendoza Neyroth Isiehl Vs. Pacheco Larenas Roberto Carlos. Cnpcyf - Alimentos Núm. Exp. 6474/2025, Contestación de Agravios+++Turno+++B. 1 Acdo.

JUEZ LOURDES ESPARZA CASTILLO
ACUERDOS DEL 24 DE MARZO DEL 2026

Ángeles Vélez Itzel Rosalía Vs. Zetina Gómez Óscar Adrián. Cnpcyf - Alimentos Núm. Exp. 4012/2026, Admisión+++Turno+++B. 1 Acdo.
Belmont Levario Korina Vs. Victoria Nieves Jesús Antonio. Cnpcyf - Alimentos Núm. Exp. 12501/2025, C/T. 1 Acdo.
Benítez Reyes Yasmín Faicel Vs. Pérez Ayala Ángel Manuel. Cnpcyf - Guarda y Custodia Núm. Exp. 2377/2026, C/T. 1 Acdo.
Buenaventura Gorostieta Esteban Vs. Ortiz Romero María Guadalupe. Cnpcyf - Guarda y Custodia Núm. Exp. 15129/2025, +++Acuerdo++++B+++. 1 Acdo.
Bustos Montelongo Tania Vs. Rodríguez Islas Juan Carlos. Cnpcyf - Guarda y Custodia Núm. Exp. 3723/2026, S/T. 1 Acdo.
Cervantes González Erik Adrián Vs. Sierra Muñiz Aída Daniela. Cnpcyf - Guarda y Custodia Núm. Exp. 1116/2026, C/T. 1 Acdo.
García Aguilar Margarita Vs. Ramos Velázquez Leonardo. Cnpcyf - Alimentos Núm. Exp. 11155/2025, +Elab Céd+B. 1 Acdo.
González Navarro Paola Vs. Suárez Arias Jonatan Alonso. Cnpcyf - Guarda y Custodia Núm. Exp. 1200/2026, Se Turno. 1 Acdo.
Hernández Capulin Patricia Vs. Bonilla Eduardo Roberto. Cnpcyf - Alimentos Núm. Exp. 2121/2026, C/T. 1 Acdo.
Hernández Martínez Nancy Patricia Vs. Rodríguez León Óscar. Cnpcyf - Alimentos Núm. Exp. 11884/2025, +Informe+B. 2 Acdos.
Herrera Lares Paola Vs. García Gutiérrez Juan Carlos. Cnpcyf - Alimentos Núm. Exp. 698/2026, Se Turno. 1 Acdo.
Martínez Martínez Cintia Yazmín Vs. Cabello Montero Marco Antonio. Cnpcyf - Alimentos Núm. Exp. 2431/2026, Dada. 1 Acdo.
Pérez Ayala Ángel Manuel Vs. Benítez Reyes Yasmín Faicel. Cnpcyf - Alimentos Núm. Exp. 3988/2026, Admisión Turno Se. 1 Acdo.
Pérez Zamora Yanet Berenice Vs. Pérez Lara Sergio Adrián. Cnpcyf - Alimentos Núm. Exp. 13411/2025, Raz Act Vista++Ber. 2 Acdos.
Preciado Romero Edwin Omar Vs. Bureos Piña Karla Daniela. Cnpcyf - Alimentos Núm. Exp. 11577/2025, Dada Cta. 1 Acdo.
Ramos García Diana Vs. Melo Linares Tonatiu Emmanuel. Cnpcyf - Guarda y Custodia Núm. Exp. 1286/2026, S/T. 1 Acdo.
Rangel Rojas Dulce Patricia Vs. Trejo Sánchez Miguel Ángel. Cnpcyf - Alimentos Núm. Exp. 3825/2026, Dada. 1 Acdo.
Romero Garay Isaura Monserrat Vs. Becerril Ortega Jonathan David. Cnpcyf - Alimentos Núm. Exp. 3483/2026, Admisisión B. 1 Acdo.
Rubio Hernández Lilián Selene Vs. Hernández Jaramillo Edgar Daniel. Cnpcyf - Guarda y Custodia Núm. Exp. 2567/2026, Admisión Turno Se. 1 Acdo.
Salgado Vázquez Diana Elena Vs. Enríquez Mancera Cuauhtémoc Armando. Cnpcyf - Guarda y Custodia Núm. Exp. 13794/2025, S/T. 3 Acdos.
Sánchez Martínez Fátima Vs. Quiroz Patlan Alexis. Cnpcyf - Guarda y Custodia Núm. Exp. 14158/2025, Oficio Sep+++Se Decretada Régimen de Visitas y Conivencias+++Turno+++B. 1 Acdo.
Tobías Cayetano Nayeli Ameyali Vs. Hernández Samayoa Jonathan Eliseo. Cnpcyf - Alimentos Núm. Exp. 368/2026, S/T. 2 Acdos.
Trinidad Robles Yoali Zuzel Vs. Barajas Pérez Ángel Ali. Cnpcyf - Alimentos Núm. Exp. 1567/2026, C/T. 1 Acdo.
Valdéspino Pérez Miriam Margarita Vs. Juárez Ramos Sergio. Cnpcyf - Alimentos Núm. Exp. 11033/2025, +Fechas+B. 1 Acdo.
Vera Velasco Denise Vs. Aley Martínez Manuel Alejandro. Cnpcyf - Guarda y Custodia Núm. Exp. 15331/2025, C/T (Amparo- Itz). 1 Acdo.
Zedillo Carmona Rocío Araceli Vs. Flores Cortés Carlos. Cnpcyf - Guarda y Custodia Núm. Exp. 2505/2026, Notif a Reconv - Cómputo. 2 Acdos.
Zenteno Martínez Israel y Nigenda Aguilar Fabiola Guadalupe Vs. Aguilar Rivero Rubén Eduardo. Cnpcyf - Guarda y Custodia Núm. Exp. 1921/2026, C/T (Amparo- San). 1 Acdo.

UNIDAD DE GESTIÓN JUDICIAL TIPO 2 MATERIA FAMILIAR ETAPA PRELIMINAR, JUICIO Y EJECUCIÓN NÚMERO 1

JUEZ MARTÍN RICARDO TORRES ÁLVAREZ
ACUERDOS DEL 24 DE MARZO DEL 2026

Aguilar Cruz Jesua Belén Vs. Argueta Bravo Marco Steve. Cnpcyf - Alimentos Núm. Exp. 9/2026, Convenio+++Fin+++Ep++++B. 1 Acdo.
Alatorre Macías Fernando Vs. Calderón Salinas Alma Beatriz. Cnpcyf - Guarda y Custodia Núm. Exp. 6575/2025, 1 Acdo.
Muciño Manjarrez Yolitzma Arlet Vs. Rodríguez Merino Demetrio Dionicio. Cnpcyf - Alimentos Núm. Exp. 4769/2025, Informe Sat. 1 Acdo.
Pérez Ramírez Juan Alan Vs. Reyes Torres Marisol. Cnpcyf - Guarda y Custodia Núm. Exp. 4972/2025, Auto Acceso a Mi Tribunal. 1 Acdo.
Reséndiz Jiménez Marlene Vs. Chávez Ocampo José de Jesús. Cnpcyf - Guarda y Custodia Núm. Exp. 1247/2025, Edm Otra Etapa. 1 Acdo.
Rodríguez Saldívar Jennifer Vs. Aranda Díaz Andrés. Cnpcyf - Alimentos Núm. Exp. 1715/2025, Fecha Ts. 1 Acdo.
De la Mora Cruz Josman Daniel Vs. Cruz Blancas Sonia. Cnpcyf - Juris. Voluntaria para Nombramiento de Personas Tutoras y Curadoras Núm. Exp. 3833/2026, ++++ Fin. de Etapa Postulatoria+++++Turno++++Vista Mp++++B+++. 1 Acdo.
SENTENCIA
Moreno Galicia Blanca Irais Vs. Rodríguez Herrera César. Cnpcyf - Alimentos Sent. Def. 1 Núm. Exp. 6933/2025,

JUEZ JOSÉ JORGE CAZARES VIEYRA
ACUERDOS DEL 24 DE MARZO DEL 2026

Bautista López Montserrat Vs. Ledesma Martínez Joaquín. Cnpcyf - Guarda y Custodia Núm. Exp. 6112/2025, Dada Otra Etapa. 1 Acdo.
Cruz Faro Belén Vs. Silva Meléndez Iván Esteban. Cnpcyf - Alimentos Núm. Exp. 1352/2025, Acdo. Exhibe Propuesta Régimen Actora. 1 Acdo.
Elías Maxil Michelle Vs. Martínez Ojeda Jesús Alfredo. Cnpcyf - Guarda y Custodia Núm. Exp. 4597/2025, 2 Acdos.
González Rodríguez María Teresa Vs. Romero Tapia Edmundo. Cnpcyf - Alimentos Núm. Exp. 7017/2025, Queda Firme la Sentencia. 1 Acdo.

SOLO CONSULTA

López Saldívar Héctor Patricio Vs. García Ceballos Jéssica Adriana. Cnpcyf - Régimen de Convivencias Núm. Exp. 1873/2025, Visita Domiciliaria. 1 Acdo.
López Tamayo Guadalupe Vs. López Tamayo Guadalupe. Cnpcyf - Juris. Voluntaria para Nombramiento de Personas Tutoras y Curadoras Núm. Exp. 3397/2026, Dada - Regulariza Of Agn, Opc, Psicolog. 1 Acdo.
Mendoza Gil Rocío Vs. Muñiz Martínez Jorge Arturo. Cnpcyf - Guarda y Custodia Núm. Exp. 3856/2025, Mi Tribunal Def. Actor. 1 Acdo.
Miranda Santana Jesús Vs. Padilla Cruz Yhara Itzel. Cnpcyf - Régimen de Convivencias Núm. Exp. 5063/2025, Dada Segunda Etapa. 1 Acdo.
Ortiz Briseño Alejandra Vs. Bolaños Contreras Carlos. Cnpcyf - Alimentos Núm. Exp. 4560/2025, Cancel. Ts. 1 Acdo.
Pérez Jiménez Luis Guillermo Vs. Ávila Luna Rocío Paulina. Cnpcyf - Guarda y Custodia Núm. Exp. 11432/2025, 2 Acdos.
Ramírez Carrillo Mariana Vs. Gamez Rojas Saúl Alejandro. Cnpcyf - Alimentos Núm. Exp. 14774/2025, Agrega. 2 Acdos.
Reyes Nequiz Alicia Vs. Alemán Elizalde Jorge. Cnpcyf - Alimentos Núm. Exp. 27/2025, Se Instruye Al Sigj Programe Fecha de Aud. de Juicio. 1 Acdo.
Rivera Patiño Jéssica Michel Vs. García Sánchez Miguel Ángel. Cnpcyf - Alimentos Núm. Exp. 147/2025, Regularización en Cuanto a la Aud. Oficio a Trabajo a Social. 1 Acdo.
Rodríguez Armenta Valeria Paola Vs. Tierno Anaya Miguel Antonio. Cnpcyf - Violencia Familiar Núm. Exp. 4297/2025, Autorizacion. 1 Acdo.
Santamaría Cajiga Sandra Vs. Arce Osorio Edgar Alberto. Cnpcyf - Guarda y Custodia Núm. Exp. 312/2025, Turno Oficio. 1 Acdo.
Solís Mercado Sandra Violeta Vs. Soto Ábrego Miguel Ángel. Cnpcyf - Alimentos Núm. Exp. 2604/2025, Mi Tribunal Actora Abogado. 1 Acdo.
Valdovinos Guerrero Areli Sujey Vs. Martínez Peña Héctor Adrián. Cnpcyf - Alimentos Núm. Exp. 5931/2025, 1 Acdo.
Vázquez Mendoza Aarón Arturo Vs. Mendoza López Andrea. Cnpcyf - Guarda y Custodia Núm. Exp. 1663/2025, Recurso de Queja. 1 Acdo.
Villegas Ramírez Brandon Joshua Vs. Zárate Hernández Ana Alexa. Cnpcyf - Guarda y Custodia Núm. Exp. 4122/2025, Informe Imss. 1 Acdo.

JUEZ OLIMPIA BECERRA CARRILLO
ACUERDOS DEL 24 DE MARZO DEL 2026

Camacho Saldaña Fabián Guadalupe Vs. Carmona Ortiz Claudia Michell. Cnpcyf - Régimen de Convivencias Núm. Exp. 1139/2025, Acdo. Art. 252 y Principios. 1 Acdo.
Cruz Villaron Julia Vs. No Aplica No Aplica No Aplica. Cnpcyf - Juris. Voluntaria para Identidad de Persona Núm. Exp. 1263/2026, Se Proporciona Correo Electrónico. 1 Acdo.
Delgado Díaz Leslie Denisse Vs. Sánchez Prieto Daniel Alberto. Cnpcyf - Alimentos Núm. Exp. 69/2025, Certificacion. 1 Acdo.
Domínguez Roldán Jéssica Vs. Ireta Chaparro Fabián Isaac. Cnpcyf - Alimentos Núm. Exp. 4925/2025, Debera de Estarse a Resolución de Audiencia. 1 Acdo.
González Pérez Gabriela y González González Antonio Vs. Pérez Roriguez Alicia. Cnpcyf - Juris. Voluntaria para Nombramiento de Personas Tutoras y Curadoras Núm. Exp. 1667/2026, Edm Otra Etapa. 1 Acdo.
Hernández Mazariegos Karla Fernanda Vs. No Aplica No Aplica No Aplica. Cnpcyf - Juris. Voluntaria para Nombramiento de Personas Tutoras y Curadoras Núm. Exp. 11662/2025, Informe Archivo Gral. Notarias. 3 Acdos.
Luna Hernández Blanca Isela Vs. Callejas Flores José Antonio. Cnpcyf - Alimentos Núm. Exp. 7382/2025, Acceso Ami Tribunal. 1 Acdo.
Ortega Zamora Juan Carlos Vs. Tapia Fernández Itzel. Cnpcyf - Guarda y Custodia Núm. Exp. 6846/2025, Dada Tipo de Audiencia. 1 Acdo.
Sánchez Sáenz Brian Emir Vs. Zavala Grajeda Edith Valeria. Cnpcyf - Guarda y Custodia Núm. Exp. 9212/2025, Se Requiere Al Dem. Cumpla Con la Pensión Alimenticia. 14 Acdos.

JUEZ MARÍA LUISA VÁZQUEZ CERÓN
ACUERDOS DEL 24 DE MARZO DEL 2026

Avilés Santiago Sandra Vs. López Guzmán Luis Rafael Ángel. Cnpcyf - Alimentos Núm. Exp. 1523/2025, T. S. Toma Conocimiento Cambio Dom. Actora. 1 Acdo.
Barragán Sosa Perla Nohemí Vs. López Bandera Luis Antonio. Cnpcyf - Guarda y Custodia Núm. Exp. 1553/2025, Informe de Evaluación Psicologica. 1 Acdo.
Carmona Cataño Enia Ivette Vs. Imss. Cnpcyf - Juris. Voluntaria para Identidad de Persona Núm. Exp. 7762/2025, Contest Imss. 1 Acdo.
Cruz Ramos Jesús Alexis Vs. Briseño Cárdenas Icos Sualem. Cnpcyf - Guarda y Custodia Núm. Exp. 6934/2025, Actor Presenta Propuesta de Convenio. 1 Acdo.
Flores Vanegas Jazmín Vs. Vargas López Gerardo Germán. Cnpcyf - Alimentos Núm. Exp. 5861/2025, Dada Otra Etapa. 1 Acdo.
Gallegos Miranda Elba Andrea Vs. Juárez Rosales Juan Antonio. Cnpcyf - Guarda y Custodia Núm. Exp. 14257/2025, Cotejo T. S. Demandado. 1 Acdo.
Gutiérrez Vázquez Isaías. Cnpcyf - Juris. Voluntaria para Nombramiento de Personas Tutoras y Curadoras Núm. Exp. 574/2026, Informe Archivo Gral. Notarias. 1 Acdo.
Henaine Buenrostro Roberto Javier Vs. Serrano Valverde Mónica Isabel. Cnpcyf - Juris. Voluntaria para Autr. Judicial de Enajenación de Bienes de Nna Núm. Exp. 3852/2026, 1 Acdo.
Juárez Bañales Omar Daniel Vs. Juárez Bañales Omar Daniel. Cnpcyf - Juris. Voluntaria para Identidad de Persona Núm. Exp. 3273/2026, Cierre de Etapa Postulatoria / Se. 1 Acdo.
Ramírez Duque Brenda Verenice Vs. Romero Hernández Emilio. Cnpcyf - Alimentos Núm. Exp. 1554/2026, Edm Otra Etapa. 1 Acdo.
Sandoval Domínguez Óscar Ariel Vs. Lojero Guevara Lourdes Karina. Cnpcyf - Guarda y Custodia Núm. Exp. 2955/2025, Resolución de la Sala. 1 Acdo.
Téllez Gutiérrez Zaida Joseline Vs. Garcés Elizalde Luis Fernando. Cnpcyf - Alimentos Núm. Exp. 479/2025, Contest Imss. 1 Acdo.
Vera Manzano Luz Fernanda Vs. Gómez Miguel Anderson Yahir. Cnpcyf - Guarda y Custodia Núm. Exp. 1033/2025, Of para Terapias Ella y Of Depositar Cta Bancaria. 1 Acdo.
NO PUBLICADOS
Esquivel Vázquez Chantal Vs. Domínguez Ayala Arturo. Cnpcyf - Guarda y Custodia Núm. Exp. 5424/2025, 5424 Se Ordena Agregar un Ejemplar de la Aud. Celebrada en el Exp. 5044- 2025 y Acta Minima. 1 Acdo.
SENTENCIA NO PUBLICADOS
Rubín Vargas Marisol Vs. Sin Dem. Sin Dem. Sin Demandado. Cnpcyf - Juris. Voluntaria para Identidad de Persona Sent. Def. 1 Núm. Exp. 13813/2025,

JUEZ JORGE RODRÍGUEZ MURILLO
ACUERDOS DEL 24 DE MARZO DEL 2026

Espinosa Gutiérrez Carmen Vs. Espinosa Gutiérrez Carmen. Cnpcyf - Juris. Voluntaria para Autr. Judicial de Enajenación de Bienes de Nna Núm. Exp. 2529/2026, 1 Acdo.
Estrada Carrillo Adán Vs. González Escarciga Brenda. Cnpcyf - Guarda y Custodia Núm. Exp. 12458/2025, Debera de Estarse Proveido 11-2- 26. 1 Acdo.
Garcés Martínez Anayeli Vs. Trejo Díaz María del Carmen y Martínez Trejo Ulices. Cnpcyf - Guarda y Custodia Núm. Exp. 7828/2025, Se Programa Platica Con Menor. 1 Acdo.
García Marcos Elizabeth Vs. Olivera Pérez Álvaro. Cnpcyf - Alimentos Núm. Exp. 52/2024, Citas para Trabajo Social. 2 Acdos.
León Martínez Maribel Vs. Quiroz Sánchez Enrique. Cnpcyf - Alimentos Núm. Exp. 1531/2025, Auto. 1 Acdo.
Medrano Soto Juan Sebastián Vs. Torres Gutiérrez Yesenia Montserrat. Cnpcyf - Régimen de Convivencias Núm. Exp. 12935/2025, Cecofam Toma Conocimiento de la Cancelación. 1 Acdo.
Romero González Ivonne Magdalena Vs. Alarcón Mendoza Iván. Cnpcyf - Alimentos Núm. Exp. 7595/2025, Autorizaciones. 2 Acdos.
SENTENCIA NO PUBLICADOS
Latapi Ramírez Mariano Vs. Latapi Ramírez Cecilia. Cnpcyf - Juris. Voluntaria para Nombramiento de Personas Tutoras y Curadoras Sent. Def. 1 Núm. Exp. 11736/2025,

JUEZ ÉRIKA MAGALI CORREA RIOFRIO
ACUERDOS DEL 24 DE MARZO DEL 2026

Aguilar Ponce Esteban Gabriel Vs. Aguilar Ponce Antonia Mariana. Cnpcyf - Juris. Voluntaria para Nombramiento de Personas Tutoras y Curadoras Núm. Exp. 1343/2026, Desahogo Requerimiento. 1 Acdo.
Guzmán Gasca Liliana Patricia Vs. Gómez Palacios Omar Yonatan. Cnpcyf - Alimentos Núm. Exp. 6271/2025, Contest Imss. 4 Acdos.
Guzmán Prieto Perla Vs. Vázquez Hernández Ignacio. Cnpcyf - Alimentos

SOLO CONSULTA
SOLO CONSULTA
SOLO CONSULTA

Núm. Exp. 8851/2025, 1 Acdo.
Hernández Rebolloso Mercedes Geselinda Vs. Viila Ríos Gustavo Emmanuel. Cnpcyf - Alimentos Núm. Exp. 1037/2025, Sat No Hay Declaraciones Fiscales. 5 Acdos.
Herrera González María Eugenia y Ferrer Herrera Marco Antonio Vs. Ferrer Medina José Manuel Marco Antonio. Cnpcyf - Juris. Voluntaria para Nombramiento de Personas Tutoras y Curadoras Núm. Exp. 2078/2026, Dada Cuenta. 2 Acdos.
Rodríguez Álvarez Isis Estefany Vs. López González Dieter. Cnpcyf - Alimentos Núm. Exp. 6657/2025, Requerimiento Al Dem. Respecto Al Pago de la Pensión Alimenticia. 1 Acdo.
Vázquez Téllez Leslye Vs. Ocampo Castellanos Leonardo Mitchell. Cnpcyf - Guarda y Custodia Núm. Exp. 6533/2025, Dada Segunda Etapa. 1 Acdo.

UNIDAD DE GESTIÓN JUDICIAL TIPO 2 MATERIA FAMILIAR ETAPA PRELIMINAR, JUICIO Y EJECUCIÓN NÚMERO 2

JUEZ ALEJANDRA SILVIA CORDERO NAVARRETE
ACUERDOS DEL 24 DE MARZO DEL 2026

Ayala Vilchis Isabel Vs. Sánchez Barajas Genaro. Cnpcyf - Alimentos Núm. Exp. 1401/2025, Vista a la Actora Con Desahogo de Requerimiento del Demandado. 1 Acdo.
Carbajal Bruno Isaías Vs. de la Cruz Toledo Rafael. Cnpcyf - Régimen de Convivencias Núm. Exp. 8348/2025, Diferimiento de Audiencia. 1 Acdo.
Duarte Contreras Gabriela Vs. Flores López Manuel Elías. Cnpcyf - Alimentos Núm. Exp. 3552/2025, Radicación y Aclaración Acta. 1 Acdo.
Mengelle Fabela Adrián Vs. Mengelle Bastier José Alberto. Cnpcyf - Alimentos Núm. Exp. 7324/2025, Dada Cuenta. 1 Acdo.
Ortega Barrientos Iris Abigail Vs. Herrera Espinosa Rubén Darío. Proced. Relativo a Lamvlv Núm. Exp. Lamvlv 30003/2026, Lamvl/096/2026 Acceso Mi Tribunal Mp. 1 Acdo.

JUEZ NORMA VALDEZ GARCÍA
ACUERDOS DEL 24 DE MARZO DEL 2026

Chávez Zamorano Marlene Vs. Selvas Ruíz Carlos Iván. Cnpcyf - Alimentos Núm. Exp. 8038/2025, Remisión a Diverso Auto. 3 Acdos.
Cruz Juárez Olin Vs. Hurtado Mendoza Felipe David. Cnpcyf - Guarda y Custodia Núm. Exp. 4543/2025, Actora Revoca y Autoriza. 1 Acdo.
Díaz Cabrera Ángela Vs. Cornejo Murillo Rigoberto. Cnpcyf - Guarda y Custodia Núm. Exp. 3554/2025, 1 Acdo.
Tovar Alvarado Diego Iván Vs. López Miranda Ana Cristina. Cnpcyf - Régimen de Convivencias Núm. Exp. 1703/2025, Exhibición de Garantía Alimentaria. 1 Acdo.

JUEZ EDGAR ENRIQUE VASCONCELOS MARTÍNEZ DE LA VEGA
SIN PUBLICACIÓN

JUEZ CARLOS ENRIQUE SÁNCHEZ APARICIO
SIN PUBLICACIÓN

JUEZ CLAUDIA MARGARITA BARROSO GARCÍA
ACUERDOS DEL 24 DE MARZO DEL 2026

Aguilar Cardoso Miiram Vs. Seres Mejía Germán Iván. Cnpcyf - Alimentos Núm. Exp. 3448/2025, Razón de Notificación. 1 Acdo.
Cruz Gómez Michel Guadalupe Vs. Bautista Cervantes Esteban. Proced. Relativo a Lamvlv Núm. Exp. Lamvlv 30002/2026, 64/2026 Acceso a Mi Tribunal. 3 Acdos.
Díaz Aguilar Stephanie Gabriela Vs. Mata Víquez Héctor. Cnpcyf - Guarda y Custodia Núm. Exp. 153/2025, Informe. 2 Acdos.
García Ibarra Laura Elizabeth Vs. Olvera Vázquez Ulises Rafael. Cnpcyf - Alimentos Núm. Exp. 5827/2025, Dada Cuenta. 2 Acdos.
Salcedo Ocaña María Isabel Vs. Chávez Pedraza Ruy. Cnpcyf - Alimentos Núm. Exp. 13705/2025, Sent. Amparo. 1 Acdo.

JUEZ JUAN TAPIA MEJÍA
ACUERDOS DEL 24 DE MARZO DEL 2026

Mendoza Ramírez Roberto Kalid Vs. Esquivel Aguilar Dulce Itzel. Cnpcyf - Régimen de Convivencias Núm. Exp. 994/2025, Resguardo. 1 Acdo.

UNIDAD DE GESTIÓN JUDICIAL TIPO 2 DE EXHORTOS NÚMERO 1 EN MATERIA CIVIL

SUBDIRECTOR MARIBEL LEYTE MANCILLA
ACUERDOS DEL 24 DE MARZO DEL 2026

Banco Nacional de México S.A. Integrante del Grupo Financiero Banamex Vs. Reyes Arias Claudia Maricela. Especial Hipotecario Núm. Exp. 28280/2025, Devol a su Lugar. 1 Acdo.
Bonilla González Fernando Vs. Hernández Espino Alejandro y Hernández Espino Víctor. Ejecutivo Mercantil Núm. Exp. 7918/2026, 1 Acdo.
Camacho Music S.A. de C.V. Vs. Camacho Osuna Jesús Gilberto y otros. Otros Núm. Exp. 7879/2026, Oficio. 1 Acdo.
Castro Carrasco Rodolfo y Duarte Loandaiz María Gina Vs. Sidedurgica Lazara Cárdenas Las Truchas, Sociedad Anónima y. Siderurgica Lázaro Cárdenas Las Truchas Sociedad Anónima, Otros Núm. Exp. 8232/2026, Emplazar. 1 Acdo.
Chávez Chavarría Apoderado Legal Tania y Ckd Activos 8 Sociedad Anónima Promotora de Inversión de Capital Variable y Fuentes Garnica Apoderado Legal Giovanni Vs. Gutiérrez Rodríguez Gilberto. Otros Núm. Exp. 8193/2026, Emplazar. 1 Acdo.
Consultoría Pruebs. y Analisis S. C. Vs. Hdi Seguros Sociedad Anónima de Capital Variable. Oral Mercantil Núm. Exp. 7995/2026, Audiencia. 1 Acdo.
Cortés Hernández Graciela Vs. Galán Mondragón Teresa de Jesús y Banco Bch, Sociedad Nacional de Crédito (Hoy Banco Unión, S.A. y Banco del Bajío, S.A. y. Banco Bch, Sociedad Nacional de Crédito Actualmente Banco Unión S.A. Otros Núm. Exp. 8166/2026, 1 Acdo.
Flores Villanueva Claudia Elisa Vs. Banco Nacional de México, S.A., Integrante del Grupo Financiero Banamex y Tarjetas Banamex, S.A. de C.V., Sofom, E. R., Integrante del Grupo Financiero Banamex. Otros Núm. Exp. 29359/2025, Acuerdo. 1 Acdo. 1 Acdo.
Laureano Rendón Leodegaria Vs. Banco Santander México Sa Institución de Banca Múltiple Grupo Financiero Santander México. Otros Núm. Exp. 8028/2026, 1 Acdo.
Lozano Fernández Angélica Isabel Vs. Gutiérrez Gutiérrez Fernando y Brambila Hernández de Gutiérrez María Elena. Otros Núm. Exp. 19271/2025, Dada Cuenta; Devol. 1 Acdo.
Martínez Choperena Ivette del Carmen y Otros Vs. Sánchez Resendiz Zeferino. Ord. Núm. Exp. 9733/2025, Dada Cuenta. 1 Acdo.
Moreno Torres Gerardo Vs. Camargo Moreno Alberto y Otros. Otros Núm. Exp. 7737/2026, 1 Acdo.
Olea Rodríguez Jaime Mario Vs. Romero Hernández María del Carmen. Otros Núm. Exp. 912/2026, Niega Acceso. 2 Acdos.
Ponce Vallin Juan Carlos Vs. BBVA México, S.A. Institución de Banca Múltiple, Grupo Financiero BBVA México. Oral Mercantil Núm. Exp. 6336/2026, Acuerdo. 1 Acdo.
Promotora de Proyectos Legacys. A. de C.V., Sociedad Financiera de Objeto Múltiple, Entidad No Regulada Vs. Pimienta Energys. A. P. I. de C.V. y Torre Hernández Juana María Isabel. Ejecutivo Mercantil Núm. Exp. 7981/2026, 1 Acdo.
Repoll Trading, S.A. de C.V. Sofom, E. N. R. Vs. Salgado Colín Guillermo y Cortés Pelcastre Cristina. Otros Núm. Exp. 8154/2026, 1 Acdo.
Rosales Flores Joel y Otro Vs. Secretaria de Desarrollo Urbano y Ecologia Actualmente Denominada Secretaria de Medio Ambiente y Recursos Naturales Ejido Matamoros. Ord. Civil Núm. Exp. 7657/2026, 1 Acdo.
Ruíz Ríos Rosa Eugenia y Otros Vs. Centro Médico Tuxpan y Otros. Ord. Civil Núm. Exp. 7709/2026, 1 Acdo.
Servicios Geologicos Costa Afuera de México S. de R. L. de C.V. Vs. Logística Marina S.A. de C.V. Ejecutivo Mercantil Núm. Exp. 7924/2026, Oficio. 1 Acdo.
Tiendas Soriana Sociedad Anónima de Capital Variable Vs. Flores Carranco Carmen y Otra. Oral Mercantil Núm. Exp. 8017/2026, Emplazar. 1 Acdo.
Villada Peñaloza María de Lourdes Vs. N/E. Otros Núm. Exp. 8108/2026, 1 Acdo.
Villalpando Guzmán Juan y Otra Vs. Castellanos Hernández José Alberto y Otros. Ord. Civil Núm. Exp. 7668/2026, 1 Acdo.
Yajaira Fabiola Macías Velázquez Vs. Carlos Macías Mejía. Otros Núm. Exp. 8199/2026, 1 Acdo.

SUBDIRECTOR ISRAEL TORRES TINAJERO
ACUERDOS DEL 24 DE MARZO DEL 2026

SOLO CONSULTA

Jib S Sociedad Anónima de Capital Variable Vs. L. C. E. Of México S.A. de C.V. y Jv Inmobiliaria de Puebla S.A. de C.V. y Sotomayor Sánchez César José Notario Público Número 11 de Puebla y Registrador Público de la Propiedad del Registro Judicial de Cholula, Puebla. Otros Núm. Exp. 8100/2026, 1 Acdo.

Banco Santander México S.A. Institución de Banca Múltiple Grupo Financiero Santander México Vs. Cruz Corona Yolanda. Especial Hipotecario Núm. Exp. 7928/2026, 1 Acdo.

Banco Santander México Sociedad Anónima Institución de Banca Múltiple Grupo Financiero Santander México Vs. Moncada Vega Elizabeth. Otros Núm. Exp. 24582/2025, 1 Acdo.

Barrios Barragán Carlos Manuel Vs. Posada Vázquez Sergio Eduardo y Otros y Vázquez Ramos Edgar y Pool López Leonora del Carmen. Otros Núm. Exp. 38481/2025, 2 Acdos.

Bojórquez Zepeda María Elena. Otros Núm. Exp. 7383/2026, 1 Acdo.

Chávez Morales Ángel y Lozano Arzabala Leticia Vs. Hipotecaria Crédito y Casa Sociedad Anónima de Capital Variable Sociedad Financiera de Objeto Limitado y Sociedad Hipotecaria Federal Sociedad Nacional de Crédito y Institución de Banca de Desarrollo hoy Denominada BBVA México Sociedad Anónima Institución de Banca Múltiple Grupo Financiero BBVA México y Sociedad Hipotecaria Federal, Sociedad Nacional de Crédito, Institución de Banca de Desarrollo. Ord. Civil Núm. Exp. 20204/2025, Returno. 2 Acdos.

Chávez Morales Ángel y Lozano Arzabala Leticia Vs. Hipotecaria Crédito y Casa Sociedad Anónima de Capital Variable Sociedad Financiera de Objeto Limitado y Sociedad Hipotecaria Federal Sociedad Nacional de Crédito y Institución de Banca de Desarrollo hoy Denominada BBVA México Sociedad Anónima Institución de Banca Múltiple Grupo Financiero BBVA México. Ord. Civil Núm. Exp. 20204/2025, 1 Acdo.

Correa Báeza Gerardo Vs. Impulsora de Desarrollo Integral, S.A. de C.V. Oral Mercantil Núm. Exp. 7887/2026, Emplazar. 1 Acdo.

Díaz de Lira Fátima Vs. Segovia Chávez Juan José. Otros Núm. Exp. 7994/2026, 1 Acdo.

García Domínguez Eulalio Vs. Banco Mexicano S.A. Ord. Civil Núm. Exp. 37970/2025, 1 Acdo.

Heralcor, S.A. de C.V. Vs. International Paper México Company, S. R. L. de C.V. y Mastachi Aguario Amando y Titular de la Notaria Pública Número 121 de la Ciudad de México y. Amando Mastachi Aguario, Titular de la Notaria Pública 121 de la Ciudad de México. Otros Núm. Exp. 626/2026, 2 Acdos.

Jiménez Loredo José Alfredo Vs. Arguinzoniz Castillo Antonio. Otros Núm. Exp. 3109/2026, 1 Acdo.

Lang López Carlos Eduardo Vs. Starlight Medical Care Sociedad Anónima de Capital Variable. Ejecutivo Mercantil Núm. Exp. 7962/2026, Notificar. 1 Acdo.

Martínez Cruz Beatriz Vs. BBVA Seguros México S.A. de C.V. Grupo Financiero BBVA México. Oral Mercantil Núm. Exp. 32634/2025, 1 Acdo.

Martínez Flores Bardo Vs. Martínez Corona Bardomiano y Martínez Solares Mercedes. Otros Núm. Exp. 31967/2025, Devolver a Lugar de Origen. 1 Acdo.

Martínez Rubio Francisco Vs. Inmobiliaria Plaza Bosques S.A. de C.V. y Instituto del Fondo Nacional de la Vivienda para los Trabajadores. Otros Núm. Exp. 19917/2025, 1 Acdo.

Mendoza Rivera Kathia Vs. Autos Japoneses Americas S.A. de C.V. y Otro. Otros Núm. Exp. 15631/2025, Deberpa Estarse. 2 Acdos.

Meraz Ramírez Lizbeth Nayeli Vs. Islas Tolentino Edgar. Ord. Núm. Exp. 904/2024, 1 Acdo.

Nápoles Ley José Eduardo Vs. Gaxiola Fierro Lidia Vanessa y Otro. Especial Hipotecario Núm. Exp. 5212/2026, 1 Acdo.

Ozuna Villavicencio Fidel Vs. Inmuebles Industriales S.A. de C.V. Juris. Voluntaria Núm. Exp. 28016/2025, Devolver a Lugar de Origen. 2 Acdos.

Pérez Ortiz María Elena y C¿Becerril Baerradas Víctor Fernando. Otros Núm. Exp. 11651/2025, Devolución Exhorto. 1 Acdo.

Ramos Padilla José Humberto. Juris. Voluntaria Núm. Exp. 7857/2026, 1 Acdo.

Romero Robles Francisco Vs. Alvarado Luna Fernando. Ejecutivo Mercantil Núm. Exp. 2918/2026, Devolver a Lugar de Origen. 1 Acdo.

Scotiabank Inverlat, S.A. Institución de Banca Múltiple, Grupo Financiero Scotiabank Inverlat Vs. Valenzuela Rodríguez Gerardo. Especial Hipotecario Núm. Exp. 34049/2025, Cedula Nueva. 2 Acdos.

Valle de Los Mezquites S.A. de C.V. Vs. Gómez Flores Guillermo. Otros Núm. Exp. 8198/2026, No Ajustado a Derecho. 1 Acdo.

Varela Guerrero David y Calzadas S.A. de C.V. Vs. Ibergruas México, S.A. de C.V. Otros Núm. Exp. 22678/2025, Vista. 1 Acdo.

Villa Villela David Vs. Zurich Santander Seguros México Sociedad Anónima. Oral Mercantil Núm. Exp. 8007/2026, No Ajustado a Derecho. 1 Acdo.

NO PUBLICADOS

Cabrera Hernández Louis Geovanni Vs. Hernández Chavarría Diana Penelope. Ord. Civil Núm. Exp. 7106/2026, el Ingeniero Fernando Manifesto Una Falla en el Sistema Integral de Gestión Judicial, por Lo Anterior Se Pública Hasta Esta Fecha el Auto Admis. Correspondiente Al Exh. 7106/2026. 1 Acdo.

SUBDIRECTOR JORGE ALAN GARCÍA DURON

ACUERDOS DEL 24 DE MARZO DEL 2026

Banco Santander México, Sociedad Anónima, Institución de Banca Múltiple Grupo Financiero Santander México Vs. Carrasco Villagómez Crispín. Ejecutivo Mercantil Núm. Exp. 8200/2026, 1 Acdo.

Banco del Bajío Sociedad Anónima Institución de Banca Multipple Vs. Solís Vázquez Óscar. Oral Mercantil Núm. Exp. 16753/2025, 1 Acdo.

Díaz Álvarez Jaime Valdemar Vs. Chubb Servicios México, Sociedad Anónima de Capital Variable y Otros. Oral Mercantil Núm. Exp. 6201/2026, 1 Acdo.

Díaz Gamiño Juanita Guadalupe Vs. Salcedo N/A Olga y Díaz Salcedo Jéssica Itzel y Díaz Salcedo Urso Yurik. Otros Núm. Exp. 2569/2026, 2 Acdos.

Ford Credit México S.A. de C.V. Sociedad Financiera de Objeto Múltiple Entidad Regulada Vs. Serrato Rocha César Hugo y Ford Credit de México, S.A. de C.V. Sociedad Financiera de Objeto Múltiple, Entidad Regulada. Ejecutivo Mercantil Núm. Exp. 4420/2026, 1 Acdo.

González Anguiano Transito Vs. Banco Mercantil del Norte, Sociedad Anónima, Institución de Banca Múltiple, Grupo Financiero Banorte. Oral Mercantil Núm. Exp. 21124/2025, 1 Acdo.

González González María de Jesús Vs. Becerril Arzate Antonio y Becerril y Villa Roberto Antonio y Becerril y Villa María Graciela y Becerril y Villa Rafael Rodolfo y González de González Liboria. Otros Núm. Exp. 7763/2026, 1 Acdo.

González Romero Fernando Vs. Instituto de la Función Registral del Estado de México y Otero Conde Ramón. Otros Núm. Exp. 8168/2026, 1 Acdo.

Haddad Giorgi Víctor Raúl Vs. Rojas Chimely Hugo. Otros Núm. Exp. 22688/2025, 2 Acdos.

Halabe Smeke de Cohen Esther Vs. Inmobiliaria Copeteca S.A. Otros Núm. Exp. 28249/2025, 1 Acdo.

Hunt Your House S.A. de C.V. Vs. Aragón Vargas Fernando y Fiduciario BBVA Bancomer, Servicios Sociedad Anónima, Institución de Banca Múltiple, Gruppo Financiero BBVA Bancomer. Otros Núm. Exp. 7943/2026, 1 Acdo.

Industrial Ceramica Joven Sociedad Anónima de Capital Variable Vs. MI Mérida Sociedad Anónima de Capital Variable. Oral Mercantil Núm. Exp. 15395/2025, Comunica Auto. 1 Acdo.

Isla Gómez Irineo Vs. Fernández Uria José Ángel y. Titular de la Notaria Pública Número Doscientos Diecisiete de la Ciudad de México. Otros Núm. Exp. 5394/2026, 1 Acdo.

Lugo Ugalde Fancisco Raymundo Vs. Hernández Ledezma Rosendo. Ejecutivo Mercantil Núm. Exp. 25660/2025, 2 Acdos.

Luz María Briones Reyna Vs. Ana María Frías Mendoza Vs. Banco Santander México, Sociedad Anónima, Institución de Banca Múltiple, Grupo Financiero Santander México. Otros Núm. Exp. 6557/2026, 1 Acdo.

Orozco Cano José Alejandro y Méndez Benavides Saúl Vs. Qvc II S de R. L. de C.V. y Mrei- 8, Sociedad de Responsabilidad Limitada de Capital Variable. Ord. Civil Núm. Exp. 7778/2026, 1 Acdo.

Palafox Faz Sergio Alberto y su Sucesión Vs. Citibanamex Seguros S.A. de C.V. Integrante del Grupo Financiero Citibanamex. Ord. Mercantil Núm. Exp. 14283/2025, 2 Acdos.

Peralta Ortiz Reynol Vs. López Hernández Silvia. Ord. Civil Núm. Exp. 11744/2025, 1 Acdo.

Promotora de Hoteles S.A. de C.V. y Banco Nacional de México S.A. Integrante del Grupo Financiero Banamex Vs. Luzania Castro José Luis y Valenzuela López Julia. Ord. Mercantil Núm. Exp. 7492/2026, 1 Acdo.

Rebora Mier Jaime Vs. Méndez Valero Carlos Francisco Vs. Sociedad Hipotecaria Federal, Sociedad Nacional de Crédito, Institución de Banca de Desarrollo. Otros Núm. Exp. 38751/2025, 1 Acdo.

Reyes Pérez Juan Francisco Vs. Pozos Chavarría Mónica y Chavarría Cruz Rosalinda. Otros Núm. Exp. 4418/2026, 1 Acdo.

Rico Santos Alma Rocío Vs. López Rivera Sergio Alejandro y Otros

SOLO CONSULTA
SOLO CONSULTA
SOLO CONSULTA

y Cibergestion Administradora de Activos, Sociedad Anónima de Capital Variable. Otros Núm. Exp. 7791/2026, 1 Acdo.

Ruby Samantha del Pilar Báeza Montes Vs. Federico Serrano Ruíz Vs. Ruby Samantha del Pilar Montes Báeza. Otros Núm. Exp. 37582/2025, Returno. 1 Acdo.

Sicairos Castillo Rosario Vs. Banco Mercantil del Norte Sociedad Anónima Institución de Banca Múltiple Grupo Financiero Banorte. Oral Mercantil Núm. Exp. 7965/2026, 1 Acdo.

Torres Mercado Mónica Estela Vs. Asael, S.A. de C.V. y Enrique Acosta Núñez. Otros Núm. Exp. 8031/2026, 1 Acdo.

Ventanas Al Arrecife S.A. de C.V. Vs. Rodríguez Cruz Abraham Humberto y Otros y Banco Mercantil del Norte, Sociedad Anónima Institución de Banca Múltiple, Grupo Financiero Banorte. Ord. Civil Núm. Exp. 7906/2026, 1 Acdo.

De la Torre Horta Víctor Manuel Vs. Rodríguez Pérez Juan Carlos y Velázquez Maya de Rodríguez Verónica. Otros Núm. Exp. 40138/2025, 1 Acdo.

SUBDIRECTOR ESTELA MORALES RODRÍGUEZ
ACUERDOS DEL 24 DE MARZO DEL 2026

Agroindustrias Gto Sociedad Anónima de Capital Variable Vs. Chubb Seguros México Sociedad Anónima. Oral Mercantil Núm. Exp. 57/2026, Mt Si. 1 Acdo.

Álvarez Bon Raúl Vs. González Terrazas Jesús Jaime y Otro Vs. Instituto Mexicano de la Propiedad Industrial. Otros Núm. Exp. 6189/2026, 1 Acdo.

Banco Mercantil del Norte Sociedad Anónima Institución de Banca Múltiple Grupo Financiero Banorte Vs. Serrano Mendoza Margarita. Ejecutivo Mercantil Núm. Exp. 759/2026, 1 Acdo.

Barrera Farfán Virgilio Vs. Socorro Pérez Eduardo y Arroyo González Salvador y Notario Público Número 43 Ciudad de México y Notario Público Número 06 Ciudad de Cuernavaca Morelos y Moreno Reyna Doraliz. Ord. Civil Núm. Exp. 1350/2026, 1 Acdo.

Basilio Fernández María Elena Vs. Nextel México, S.A. de C.V. y Otros y Baubap, S.A. P. I. de C.V. Sofom E. N. R. y Sayco Corporativo y Impulso Tu Rend Rendimiento, S.A. P. I. de C.V. Sofom, E. N. R. y Lana Digital, S.A. de C.V., Sofom, E. N. R. y Tala Mobile, S.A. P. I. de C.V. Ord. Civil Núm. Exp. 740/2026, 1 Acdo.

Bañuelos Arellano Maricela y Carrillo Berumen Adolfo Espartaco Vs. Guzmán Guzmán Blanca Alejandra y Sánchez Núñez Samuel Alberto. Otros Núm. Exp. 7949/2026, 1 Acdo.

Castro Pérez Ricardo Miguel Vs. Hipotecaria su Casita, S.A. de C.V. Sociedad Financiera de Objeto Limitado, También Conocido como Hipotecaria su Casita, S.A. de C.V. Sociedad Financiera de Objeto Múltiple, Entidad No Regulada y Otro. Ord. Civil Núm. Exp. 7726/2026, 1 Acdo.

Corporativo Náutico Anfibios, S.A. de C.V. Vs. Typhoon Offshore, S.A. P. I. de C.V. Ejecutivo Mercantil Núm. Exp. 4195/2026, Aud. Acta Mínima del 18 de Marzo del 2026
. 1 Acdo.

Dessvi C Ontrol de Calidad, S. C. Vs. Construcción, Infraestructura y Maquinaria, S.A. de C.V. Otros Núm. Exp. 2089/2026, Mt Si. 1 Acdo.

Giles Guevara Ma. Isabel Vs. Campos Bastida María de Los Ángeles y Bastida Piñon Elena y Campos Bastida Teresa y Campos Bastida Alejandro. Otros Núm. Exp. 40199/2025, 1 Acdo.

González Hernández Carlos Rafael Vs. Albiter Benítez Fidel. Otros Núm. Exp. 38439/2025, 1 Acdo.

González Sánchez Tanya Alejandra Vs. Rodrigiuez Correa María Esther. Juris. Voluntaria Núm. Exp. 38103/2025, 1 Acdo.

Hernández Silva Roberto Vs. Sociedad Hipotecaria Federal, Sociedad Nacional de Crédito, Institución de Banca de Desarrollo y Otro y Hipotecaria su Casita, Sociedad Anónima de Capital Variable, Sociedad Financiera de Objeto Limitado. Otros Núm. Exp. 7689/2026, 1 Acdo.

Inmobiliaria Plaza Querétaro S.A. de C.V. Vs. Argumedo Chávez Tania Libertad. Juris. Voluntaria Núm. Exp. 2233/2026, 1 Acdo.

Inmobiliaria Plaza Querétaro S.A. de C.V. Vs. Cruz Bermúdez José Antonio. Otros Núm. Exp. 1705/2026,, 1 Acdo.

Marcela Victoria Quiñones Campos Vs. Fraccionadora Bellavista S.A. y Banco de Industria y Comercio S.A. Vs. Banco Nacional de México, Sociedad Anónima, Integrante del Grupo Financiero Banamex y Banco Nacional de México, Sociedad Anónima, Integrante del Grupo Financiero Banamex, División Fiduciaria. Otros Núm. Exp. 36281/2025, 1 Acdo.

Medel Morales Zacarías Vs. Crédito Inmobiliario S.A. de C.V., Sofom. Entidad No Regulada y Otro. Ord. Civil Núm. Exp. 39989/2025, 1 Acdo.

Monterrubio Gómez Luis Manuel Vs. Gómez Salgado Nora Hilda y Banco de Londres y México, hoy Banco Santander. Otros Núm. Exp. 1675/2026, 1 Acdo.

Nikaye González Montserrat Naomi Vs. Instituto del Fondo Nacional de la Vivienda para los Trabajadores. Ord. Civil Núm. Exp. 7700/2026, 1 Acdo.

Pérez Peimbert Jorge Adrián Vs. Momento Seguros S.A. de. C.V. Oral Mercantil Núm. Exp. 3277/2026, Mi Tribunal. 1 Acdo.

Promociones Habitacionales del Centro de México S.A. de C.V. Vs. Santamaría Barbosa Laura. Juris. Voluntaria Núm. Exp. 39889/2025, 1 Acdo.

Promociones Habitacionales del Centro de México S.A. de C.V. Vs. Segovia Herrera Isaac Alejandro y Otra y Herrera Acosta Carmen. Otros Núm. Exp. 39674/2025, 1 Acdo.

Pérez del Blanco y Otros José Calixto Vs. Fernández Hano Cesáreo y Fernández Hano María de Los Ángeles y Zapata Guízar Patricia Beatriz y Araiza González Eberto y Hernández Pardo Olivia y Solorzo Pardo Ileana Isabel y Fernández González Cesáreo. Otros Núm. Exp. 38155/2025, 1 Acdo.

Reyes García Indira Alejandra y Otro Vs. Zárate Santoveña Alejandro. Ord. Civil Núm. Exp. 1094/2026, 1 Acdo.

Reynoso Téllez Sergio Vs. Guerrero Ramírez Claudia y Otro. Ord. Civil Núm. Exp. 7886/2026, 1 Acdo.

Rivas Santos León Arturo Vs. Galindo López José Jorge y Rangel Contla Alicia Martha. Otros Núm. Exp. 36847/2025, 1 Acdo.

Romero Mejía Agapito Donato Vs. Medina Baso David Alejandro y Medina Baso Eugenio y Rojas Medina Silvestre y Rolando Cabazos Guillermo y Andrade Maldonado Verónica. Otros Núm. Exp. 2613/2026, 1 Acdo.

Soto López María Consuelo su Sucesión Vs. Digital Colors Impresores S.A. de C.V. y Otro. Otros Núm. Exp. 8001/2026, 1 Acdo.

Villalobos Calvillo María Celia Vs. Banca Cremi, S.A. Otros Núm. Exp. 7646/2026, 1 Acdo.

UNIDAD DE GESTIÓN JUDICIAL CIVIL, TIPO 2, DE EXHORTOS NÚMERO 1 EN MATERIA FAMILIAR

SUBDIRECTOR MARIBEL LEYTE MANCILLA
ACUERDOS DEL 24 DE MARZO DEL 2026

Anacleto Hernández Tomás Vs. Romero García María Luisa. Otros Núm. Exp. 7836/2026, 1 Acdo.

Anaya Alcántara Tiburcia Vs. Tovar García Gustavo Vicente. Otros Núm. Exp. 8069/2026, 1 Acdo.

Ayme Turpo Andrea Ximena Vs. Rangel Vargas Flor Idalia. Otros Núm. Exp. 7997/2026, Oficio. 1 Acdo.

Beytia Madera Perla Yaniret Vs. Cordero Flores Ángel Jonathan. Otros Núm. Exp. 7961/2026, Oficio. 1 Acdo.

Cholula Ortega Ma del Socorro Claudia Vs. Zarza Arronte José Luis. Otros Núm. Exp. 7877/2026, Oficio. 1 Acdo.

Cortez Casas María Guadalupe Vs. Guardado Robles Federico. Otros Núm. Exp. 8060/2026, Oficio. 1 Acdo.

Díaz Díaz Gloria Vs. Benítez Sánchez Faustino. Otros Núm. Exp. 7777/2026, 1 Acdo.

Durán González Rebeca Vs. González su Suc. de la Rosa Catalina. Otros Núm. Exp. 7804/2026, 1 Acdo.

Esquivel García Pedro Vs. Flores Delgado Rosa María Georgina. Otros Núm. Exp. 7863/2026, Oficio. 1 Acdo.

Fuerte de la Cruz Yolanda Vs. Macías Martínez Carlos Ismael. Otros Núm. Exp. 8111/2026, 1 Acdo.

García Blancas Óscar Gabriel Vs. Camarillo Ortiz Olga Karla. Otros Núm. Exp. 7989/2026, 1 Acdo.

García Cortés Corina Vs. Pérez Oranday Ricardo. Otros Núm. Exp. 26579/2025, Dada Cuenta. 1 Acdo.

García Sánchez Daniel Vs. Sales Hernández Ana Line. Otros Núm. Exp. 7812/2026, 1 Acdo.

Garduño Mejía Ana Lilia Vs. Aguirre Cárdenas Fernando. Otros Núm. Exp. 7972/2026, Oficio. 1 Acdo.

Gómez Rodríguez David Vs. López Pérez Yazmín Gissel. Otros Núm. Exp. 7978/2026, Oficio. 1 Acdo.

González Juárez Humberto Vs. García Cash Ana María. Otros Núm. Exp. 8043/2026, 1 Acdo.

Gutiérrez Hernández Ulises Vs. Dávila García Lilia del Carmen. Ord. Núm. Exp. 7859/2026, 1 Acdo.

Hernández Barajas Danna Valeria y Hernández Barajas Lino Antonio Vs. Barajas Miranda su Suc. Iliana Bethzabet y Hernández Velázquez Lino Eduardo. Intestam. Núm. Exp. 7895/2026, Notificar. 1 Acdo.

SOLO CONSULTA
SOLO CONSULTA
SOLO CONSULTA

Hernández García Marco Antonio Vs. Hernández Martínez Verónica. Otros Núm. Exp. 8081/2026, 1 Acdo.
Llorente Acosta Esteban y/o Esteban Pedro Lloreta su Sucesion. Intestam. Núm. Exp. 7850/2026, Oficio. 1 Acdo.
Luna García Fermín y Galván Aguirre Alejandra. Div. Voluntario Núm. Exp. 7712/2026, 1 Acdo.
Martín Flores González y Verónica de la Rosa Ramírez Vs. No Existe y X X X. Otros Núm. Exp. 7828/2026, 1 Acdo.
Martínez Alvarado Jorge Francisco Vs. Aguirre Rodríguez Julieta. Otros Núm. Exp. 7987/2026, 1 Acdo.
Martínez García Marisela Vs. Valle Pontones Arturo. Otros Núm. Exp. 7900/2026, 1 Acdo.
May Chan Yara Esther Vs. Echeverría Dzul Eduardo Andrez. Otros Núm. Exp. 7896/2026, Oficio. 1 Acdo.
Mendoza Millán Francisco Vs. a Bienes de Francisco Mendoza Trejo y/o Francisco de Jesús Mendoza Trejo y Mendoza Millán Claudia Ruth y Millán Casas Noemí. Otros Núm. Exp. 7762/2026, Notificar. 1 Acdo.
Mendoza Rodríguez Fani Vs. Álvarez Vinalay Víctor Matías. Cnpcyf - Alimentos Núm. Exp. 7702/2026, 1 Acdo.
Miranda Núñez Joyce Itzel Vs. Pérez Urbina Daniel. Otros Núm. Exp. 7874/2026, Sin Cotejo. 1 Acdo.
Morantes Pastrana Betzaida Jaquelíne Vs. Osorio Ríos Roberto Ismael. Otros Núm. Exp. 7968/2026, 1 Acdo.
Moreno Vilchis Eva Elizabeth y Moreno Vilchis Rocío Antonieta Vs. a Bienes de Francisco Moreno Florencio. Otros Núm. Exp. 3338/2026, Diligenciado; Devol a su Lugar. 1 Acdo.
Olea Sánchez Miriam Vs. Franco Martínez Gerardo. Otros Núm. Exp. 7952/2026, Oficio. 1 Acdo.
Paredes Franco Israel y Cervantes López Hilary Vs. No Existe. Otros Núm. Exp. 8125/2026, Oficio. 1 Acdo.
Peña Perea Carlos Alberto Vs. Gutiérrez Hernández Ma Guadalupe. Otros Núm. Exp. 8048/2026, Emplzar. 1 Acdo.
Posada Jiménez Karla Margarita Vs. Montiel Bautista Missael. Otros Núm. Exp. 7936/2026, Oficio. 1 Acdo.
Ramírez Trujillo Adriana Vs. Valero Mota Medardo. Ord. Núm. Exp. 7927/2026, Oficio. 1 Acdo.
Regalado Alcalá Conrado Vs. Alcibar Moreno Sandy Lisseth. Otros Núm. Exp. 8077/2026, 1 Acdo.
Romo Carrillo Fátima Vs. Díaz Hernández José Alexis. Otros Núm. Exp. 31064/2025, Una Vez Que. 1 Acdo.
Ruíz Ayala Stephanie Monserrath Vs. Zamarrón Larre Omar. Otros Núm. Exp. 19980/2025, Dada Cuenta; Devol. 1 Acdo.
Salinas Molina Karina Vs. Díaz Guevara Edgar David. Otros Núm. Exp. 8183/2026, 1 Acdo.
Sánchez Reyes Juan Carlos y León Camacho Liliana. Otros Núm. Exp. 7722/2026, 1 Acdo.
Servín Velázquez Leila Noemí Vs. Servín Lagarde Jorge Alejandro. Otros Núm. Exp. 8152/2026, 1 Acdo.
Terán Ruíz Andrea Isabel Vs. Castañeda Becerril Víctor Iván. Otros Núm. Exp. 2803/2026, Dada Cuenta. 1 Acdo.
Trejo Cruz Brenda Aranzazu Vs. Díaz Segundo Manuel. Otros Núm. Exp. 8141/2026, 1 Acdo.
Villafaña Calvillo Karla Gabriela Vs. Pérez Santillán Brian Felipe. Otros Núm. Exp. 7796/2026, 1 Acdo.
Viveros Solorio Myriam Carolina Vs. Martínez Luna Avimael. Otros Núm. Exp. 31195/2025, Dada Cuenta. 1 Acdo.
Vázquez Mendoza Melany Grisel Vs. Mendoza Arrieta José Óscar. Otros Núm. Exp. 7820/2026, 1 Acdo.
De la Garza Rivera María Eugenia Vs. Viramontes Romero Miguel Ángel. Otros Núm. Exp. 7940/2026, Oficio. 1 Acdo.

SUBDIRECTOR ISRAEL TORRES TINAJERO
ACUERDOS DEL 24 DE MARZO DEL 2026

Barenque Calderón Samantha Vs. Hurtado Romero Efrén y Otros. Otros Núm. Exp. 30026/2025, Expedientillo. 1 Acdo.
Barrón Romero Érika Paola Vs. N N N. Otros Núm. Exp. 8151/2026, Notificar. 1 Acdo.
Beltrán Abad Manuel Guillermo Vs. Lavariega Ojeda Soledad. Otros Núm. Exp. 7704/2026, 1 Acdo.
Benítez Barbosa José Gerardo Vs. Torres Espinoza Paloma. Otros Núm. Exp. 7858/2026, No Ajustado a Derecho. 1 Acdo.
Berenstein Lerikstein Amanda Joy y Mizrahi Zonana Gabriel Vs. No Aplica. Otros Núm. Exp. 8042/2026, Oficio. 1 Acdo.
Camacho Castillejos Virginia Elizabeth Vs. López Medina Eliseo. Otros Núm. Exp. 8039/2026, Informe. 1 Acdo.
Camacho Sánchez María Alejandra Vs. Martínez Fermoso Gustavo. Otros Núm. Exp. 8131/2026, Notificar. 1 Acdo.
Castañeda Martínez Yolanda También Conocida como Yolanda Castañeda su Sucesion. Intestam. Núm. Exp. 36755/2025, No Ha Lugar. 1 Acdo.
Celia Flores Bonilla Vs. Antonio Pérez Dávila. Otros Núm. Exp. 29280/2025, Devolución Exhorto. 1 Acdo.
Ceseña Álvarez Ramona Gregoria Vs. Damina Cruz Ricardo Alfredo. Otros Núm. Exp. 8025/2026, Oficio. 1 Acdo.
Chávez Martínez Gaspar Vs. Miranda Becerril Guadalupe. Div. Nec. Núm. Exp. 6854/2026, 1 Acdo.
Colli Huchin María Guadalupe Vs. Uc Uc Erick Manuel. Otros Núm. Exp. 7795/2026, 1 Acdo.
Cortés Escudero Noé Vs. Cortés Morelos Vladimir y Otros. Otros Núm. Exp. 8024/2026, 1 Acdo.
Díaz Corona Lucía Vs. Islas Hernández Luis Enrique. Otros Núm. Exp. 7914/2026, Oficio. 1 Acdo.
Díaz Moreno Rosa María Vs. Cadena Velázquez Luis Fernando. Otros Núm. Exp. 7893/2026, 1 Acdo.
Escamilla Pérez Epifania y-o. su Sucesion. Intestam. Núm. Exp. 8013/2026, 1 Acdo.
Espinoza Malagón Manuel Vs. Rivas Merino María del Socorro Alicia. Ord. Núm. Exp. 22710/2025, Devolución Exhorto. 1 Acdo.
Galicia Barrón Margarita Vs. Toledo Cuevas Roberto Javier. Otros Núm. Exp. 7935/2026, 1 Acdo.
García Guzmán Rosa Matilde Vs. Ayil García Henry Ricardo. Otros Núm. Exp. 7790/2026, 1 Acdo.
García Sotelo María Enriqueta Lidia Vs. Ochoa García Jorge Miguel y Flores Garduño Tania Itzel. Otros Núm. Exp. 7925/2026, No Ajustado a Derecho. 1 Acdo.
George Morales María Francisca y Jiménez George Alejandro y Jiménez George Carlos y Jiménez George Karla Vs. Jiménez Junco Carlos. Intestam. Núm. Exp. 7026/2026, 1 Acdo.
González González Elizabeth Vs. Espinosa Molina Luis Sixto. Otros Núm. Exp. 23901/2025, Devolución Exhorto. 1 Acdo.
Guillén Moreno Estrella del Carmen Vs. Clara Granda Fidel. Ord. Núm. Exp. 7967/2026, Oficio. 1 Acdo.
Hernández Cortés Jonathan Joel Vs. Hernández Zepeda Jonath. Cnpcyf - Alimentos Núm. Exp. 7976/2026, 1 Acdo.
Hernández Fernández María Isabel Vs. González Regalado Óscar David. Otros Núm. Exp. 7890/2026, No Ajustado a Derecho. 1 Acdo.
Herrera Gutiérrez Paloma Itzel Vs. Pérez Ruano Raúl. Ord. Núm. Exp. 7907/2026, No Ajustado a Derecho. 1 Acdo.
Herrera Sánchez Claudia Olivia Vs. Ruíz Cruz Jorge Luis. Otros Núm. Exp. 7986/2026, Oficio. 1 Acdo.
Jaramillo Urbina José Javier Vs. Aquino Ávila Graciela. Otros Núm. Exp. 20911/2025, Devolución Exhorto. 1 Acdo.
Jéssica Nohemí Meledez Rosas Vs. Miguel Arellano Guerrero. Otros Núm. Exp. 7643/2026, 1 Acdo.
Loreto García Jonatan Elohim Alfredo Vs. Loreto Miranda Julieta y Loreto Miranda María Teresa y Loreto Miranda Mariana Teresa. Otros Núm. Exp. 7697/2026, Emplazar. 1 Acdo.
Magallan Villanueva Lizette Viridiana y Santos Romero Carlos Lauro Vs. Nnn. Otros Núm. Exp. 8052/2026, Oficio. 1 Acdo.
Martínez Zárate Brenda Lorena Vs. Rojas Espinosa Juan José. Otros Núm. Exp. 7864/2026, Oficio. 1 Acdo.
Mendoza Arias Denisse Alejandra Vs. Naranjo González Javier. Otros Núm. Exp. 8067/2026, 1 Acdo.
Menes Nava Julia Leticia Vs. Carbajal Ayala Alberto. Otros Núm. Exp. 8059/2026, 1 Acdo.
Montoya Chaparro Jennifer Evelyn Vs. Rosas Lara Evaristo. Otros Núm. Exp. 24751/2025, Devolución Exhorto. 1 Acdo.
Mora Zárate Liliana y Jiménez Quimi Juan Rafael Vs. No Existe. Otros Núm. Exp. 7945/2026, Oficio. 1 Acdo.
Morfín Ruíz Ana Elisa Vs. Piña Reyes Juan Israel. Otros Núm. Exp. 25080/2025, Devolución Exhorto. 1 Acdo.
Murguía Moreno Patricia Vs. Quemada Contreras David. Otros Núm. Exp. 24525/2025, 2 Acdos.
Ocampo Estrada Gloria Estela Vs. Núñez Soto Alfredo. Otros Núm. Exp. 39439/2025, 2 Acdos.
Ordóñez León Jorge y Pacheco Bonilla Josefina Vs. Ordóñez Pacheco Lucas Daniel. Otros Núm. Exp. 7853/2026, Oficio. 1 Acdo.
Ortiz Cabrera Miguel Ángel Vs. Notario Público Número 95 del Distrito Federal (Hoy Ciudad de México) y Director O. Titular del Archivo General de Notarias de la Ciudad de México y Vargas Guzmán de Ortz Inés y Ortiz Vargas María Virginia y Ortiz Vargas Fernando Jorge. Otros Núm. Exp. 8173/2026, No Ajustado a Derecho. 1 Acdo.

SOLO CONSULTA
SOLO CONSULTA
SOLO CONSULTA

Palau Lara Nohelia Vs. Castilleja Moreno Mario Valente. Otros Núm. Exp. 7941/2026, Oficios. 1 Acdo.
Paz Ramos Rocío Vs. Jiménez Franco Miguel. Otros Núm. Exp. 8080/2026, Oficio. 1 Acdo.
Ramírez Espinosa Claudia Susana y Vargas Figueroa Alejandro. Div. Voluntario Núm. Exp. 7993/2026, 1 Acdo.
Ramírez Soltero José Manuel Vs. Pérez Arreola Mayra Lorena. Div. Nec. Núm. Exp. 29580/2025, Devolución Exhorto. 1 Acdo.
Rojas Flores Diznarda Vs. León García Juan Francisco. Cnpcyf - Alimentos Núm. Exp. 8034/2026, 1 Acdo.
Rojas Gamez María de la Luz Vs. Vázquez Pérez Javier José. Otros Núm. Exp. 8083/2026, 1 Acdo.
Rueda Hernández Pedro Vs. Cuautle Pérez Maricela. Otros Núm. Exp. 24138/2025, Devolver a Lugar de Origen. 1 Acdo.
Rupit Arévalo Jonatan Vs. Riovalle López Marlen. Otros Núm. Exp. 16014/2025, 1 Acdo. 1 Acdo.
Sánchez Cortés Ramón Vs. Zamora Ruiz María Candelaria. Otros Núm. Exp. 18231/2025, Devolución Exhorto. 1 Acdo.
Silva Escobar Guillermo Fabián Vs. Smith Fernández Penelope Bárbara. Otros Núm. Exp. 7881/2026, No Ajustado a Derecho. 1 Acdo.
Téllez Lara Claudia Elia Vs. Campo Cordero Pedro. Otros Núm. Exp. 24440/2025, Devolución Exhorto. 1 Acdo.
Ugalde Cabrera Blanca Concepción Vs. Flores Juárez Josué. Otros Núm. Exp. 7683/2026, 1 Acdo.
Vargas Gómez Christian Vs. Peña García Elizabeth. Otros Núm. Exp. 7894/2026, 1 Acdo.
Vázquez Méndez Ada Guadalupe Vs. Frausto Villanueva Héctor Adrián. Ord. Núm. Exp. 7957/2026, Oficio. 1 Acdo.
Villarreal Real Pilar Vs. Guevara Sahagún Luis Gustavo. Otros Núm. Exp. 8006/2026, Oficio. 1 Acdo.
De la Vega Arnaud María Fernanda Vs. Sánchez Trocino Mariano. Otros Núm. Exp. 7429/2026, 1 Acdo.

SUBDIRECTOR JORGE ALAN GARCÍA DURON
ACUERDOS DEL 24 DE MARZO DEL 2026

Álvarez Martínez Andrea Vanessa Vs. Granados Hernández Christian Ulises. Otros Núm. Exp. 5531/2026, 1 Acdo.
Calderón Gaxiola Paulina Vs. Goslinga Castellanos Daniel. Otros Núm. Exp. 7786/2026, 1 Acdo.
Castillo Cortés Alma Rosa Vs. Gómez Hernández Luis Miguel. Otros Núm. Exp. 7942/2026, 1 Acdo.
Estrada Frías Elizabeth Vs. Mosco Rivas Edgar Romario. Otros Núm. Exp. 7922/2026, 1 Acdo.
González Castellanos Flor Argelia Vs. Ya Ku Alejandro. Cnpcyf - Alimentos Núm. Exp. 7971/2026, 1 Acdo.
González Martínez Carolina Vs. Mares González Patricia Guadalupe y Arzate López Jorge Oseas. Otros Núm. Exp. 8056/2026, 1 Acdo.
Hernández Cruz Cruz Jorge Alfredo Vs. Garduño Olvera Dulce Andrea. Otros Núm. Exp. 20099/2025, 1 Acdo.
Hernández García Lea Vs. Márquez Palacios Juan Antonio. Otros Núm. Exp. 7870/2026, 1 Acdo.
Juan Carlos Álvarez López y Rojas Rojas Karen Vs. Mariana Espinosa Herrera y Pérez Hernández Alan Michel. Otros Núm. Exp. 8155/2026, 1 Acdo.
López Núñez Saúlo Alfonso Vs. de la Cruz Godínez Tania María. Otros Núm. Exp. 7641/2026, 1 Acdo.
Lugo Rodríguez Diana Janett Vs. Cruz Carrillo Cristian. Otros Núm. Exp. 5200/2026, 1 Acdo.
Martínez García Marisela Vs. Valle Pontones Arturo. Otros Núm. Exp. 7856/2026, 1 Acdo.
Méndez Barragán Victoria y Castillo Fernández Farif José. Otros Núm. Exp. 7862/2026, 1 Acdo.
Puebla Navarrete Layla Adriana Vs. Ortiz Bautista Luis Alejandro. Otros Núm. Exp. 6079/2026, 1 Acdo.
Reyes López Coral Lizbeth Vs. Tejada Castellanos Ildefonso. Cnpcyf - Alimentos Núm. Exp. 39284/2025, Comunica Auto. 1 Acdo.
Rocío Gil Bailón Vs. Mario García Herrera. Otros Núm. Exp. 8071/2026, 1 Acdo.
Ruíz de la Cruz Ernesto Vs. Ramírez Galván Katherine Lizbeth. Otros Núm. Exp. 5241/2026, 1 Acdo.
Segovia Monroy Carolina. Otros Núm. Exp. 20523/2025, 1 Acdo.
Servín y Rico María del Carmen Lorena Vs. Tuñas Quiroga Juan José. Otros Núm. Exp. 7990/2026, 1 Acdo.
Soto Sánchez Berenice Vs. García Muciño Carlos. Otros Núm. Exp. 887/2026, 1 Acdo.
Vaca Gutiérrez Celia Vs. Barrera Cruz Manuel Ignacio. Otros Núm. Exp. 7330/2026, 1 Acdo.
Vera Aguilar María Guadalupe Vs. Encargado del Registro Civil de Venustiano Carranza de la Ciudad de México. Otros Núm. Exp. 8029/2026, 1 Acdo.
Villa Rodríguez Marthaimelda y Otros Vs. Flores Rojas Ángeles. Otros Núm. Exp. 7793/2026, 1 Acdo.
Vázquez Monroy Francisco y Vázquez Monroy Alma Delia y Vázquez Monroy María del Rocío y Vázquez Monroy Margarita y Vázquez Monroy Pedro Gaudencio y Vázquez Monroy Francisco Fidel Vs. Vázquez Monroy su Suc. Jorge Luís. Otros Núm. Exp. 8063/2026, 1 Acdo.
De León Hernández Consuelo Natividad Vs. Hernández y Castañón María del Socorro y Hernández Castañón María del Socorro y Hernández y Castañón Ma del Socorro y y/o y su Suc. a Bienes De. Otros Núm. Exp. 8189/2026, 1 Acdo.

SUBDIRECTOR ESTELA MORALES RODRÍGUEZ
ACUERDOS DEL 24 DE MARZO DEL 2026

Acosta Magaña Alvin Ricardo Vs. Hernández Palestina Nuri. Div. Voluntario Núm. Exp. 3703/2026, 1 Acdo.
Barrera Morales Irma Elsa Vs. López Lázaro Rafael. Ord. Núm. Exp. 7983/2026, Reg. Civ. 1 Acdo.
Calderón Hinojosa Verónica Martín Vs. Sandoval Espinoza Jorge. Otros Núm. Exp. 8038/2026, 1 Acdo.
Camarena Hernández Alicia Vs. Medina Fernández Luis Alfredo. Otros Núm. Exp. 1463/2026, 1 Acdo.
Cataño Tavera Yhamel Carolina Vs. Muñeton Matamoros Elías. Otros Núm. Exp. 32284/2025, 1 Acdo.
Cedillo Compeán Verónica Vs. Hernández Villafuerte Christian. Otros Núm. Exp. 925/2026, 1 Acdo.
Colinas Sanz de Vázquez María Teresa su Sucesión y-o. Otros Núm. Exp. 39/2026, 1 Acdo.
Cortés García Salvador Alejandro Vs. Cortés Montes Dirson Azau. Otros Núm. Exp. 7675/2026, 1 Acdo.
Covarrubias Velázquez Yamilet Vs. del Valle Domínguez Héctor. Otros Núm. Exp. 8023/2026, 1 Acdo.
Cruz Hernández Rosa Isela Vs. Ambrocio Bautista Mario Alberto. Otros Núm. Exp. 7932/2026, 1 Acdo.
Dantan Alfaro Karla Vanessa Vs. Santiago Moore Noé Mizael. Otros Núm. Exp. 7842/2026, 1 Acdo.
Díaz Mejía Gloria y Mejía Martínez Héctor Vs. No Existe. Otros Núm. Exp. 7909/2026, Reg. Civ. 1 Acdo.
Dovali Bravo Bruno Enrique Vs. Ramos Salas María Eugenia. Otros Núm. Exp. 3543/2026, 1 Acdo.
Durán González Rebeca Vs. González su Suc. de la Rosa Catalina. Otros Núm. Exp. 7834/2026, 1 Acdo.
Ek Poot Rebeca Merillen Vs. Sánchez Jiménez Esau. Otros Núm. Exp. 7628/2026, 1 Acdo.
Flores Aguiñaga José Luis Vs. Aguilera Rodríguez Nely Anel. Otros Núm. Exp. 7818/2026, 1 Acdo.
García Díaz Mariana Vs. Bernal Mercelino Leonardo. Otros Núm. Exp. 7973/2026, 1 Acdo.
García Espinoza Michel y Gómez Ayala Aimee Viridiana Vs. López Ramírez Karla Edith y González García Alejandro. Otros Núm. Exp. 7898/2026, Reg. Civ. 1 Acdo.
Germán Carrillo Dulce Esperanza Vs. García Rogriguez Mario Humberto. Otros Núm. Exp. 7607/2026, 1 Acdo.
gorostiaga paula cecilia vs. contreras ávila óscar eduardo vs. juez décimo del registro civil de la ciudad de méxico y. otros núm. exp. 7794/2026, 1 acdo.
Lagunas Rodríguez Karla Vs. Torres Torres Luis Gerardo. Otros Núm. Exp. 4479/2026, 1 Acdo.
Macías Vargas Jéssica Valeria Vs. Macías Hernández Juan Martín. Cnpcyf - Alimentos Núm. Exp. 8005/2026, 1 Acdo.
Marrufo Morales Araceli y Marrufo Morales Pedro Oswaldo y Marrufo Morales Gloria Karina Vs. a Bienes de Oswaldo Marrufo Tello Vs. Sara Patricia Marrufo Morales y Guadalupe Marrufo Morales y Oswaldo Adán Rodrigo Marrufo Morales y Gloria Karina Marrufo Morales y Pedro Oswaldo Marrufo Morales. Otros Núm. Exp. 40089/2025, 1 Acdo.
Martínez Aguilar Mariela Lisset, su Sucesion. Intestam. Núm. Exp. 2583/2026, 1 Acdo.
Mata Huerta Jorge Vs. Acosta López María Fernanda. Otros Núm. Exp. 7570/2026, Dif Socioeconomico. 1 Acdo.
May Cervera Abar de la Cruz Vs. Colli Uicab Leydi Susana. Otros Núm. Exp. 7992/2026, 1 Acdo.

SOLO CONSULTA

Monsivais Reyna María Teresa Vs. Álvarez Rivera Jorge. Otros Núm. Exp. 7889/2026, 1 Acdo.
Morales Vázquez Luis Ángel Vs. Martínez Morales Jésica Yael Vs. Morales Vázquez Luis Ángel. Otros Núm. Exp. 2274/2026, 1 Acdo.
Nava Martínez Carmen Esmeralda Vs. Sánchez González Ángel Iván. Otros Núm. Exp. 7998/2026, 1 Acdo.
Nava Ortega Sandra Vs. González Atlitec Marcos. Otros Núm. Exp. 7838/2026, 1 Acdo.
Olvera Bielma Tristan Hamilkar Vs. Olvera Romero Enrique. Otros Núm. Exp. 39271/2025, Mi Tribunal. 2 Acdos.
Osorio Mendoza Nayelli Vs. Carbajal Mejía Joel Ricardo. Otros Núm. Exp. 7826/2026, 1 Acdo.
Oviedo Lara Mónica Vs. Badillo Ramírez Andrés. Div. Nec. Núm. Exp. 7723/2026, 1 Acdo.
Pacheco Franco Eduardo Arturo Vs. Aviña Morales Laura Tamara. Otros Núm. Exp. 7880/2026, 1 Acdo.
Pacheco Ortega José de Jesús Serapio Vs. Zavaleta Flores Diana. Otros Núm. Exp. 8079/2026, 1 Acdo.
Pérez Peralta María del Rosario Vs. Cortés Manzano Fernando. Otros Núm. Exp. 2730/2026, 1 Acdo.
Pérez Sosa Ericel Vs. López López Strelitzia de Jesús. Otros Núm. Exp. 8033/2026, 1 Acdo.
Pérez Zaragoza Claudia Vs. Dorantes Castro Carlos Miguel. Otros Núm. Exp. 7546/2026, 1 Acdo.
Pineda Uribe Ana Laura Vs. Camacho Díaz Agustín. Otros Núm. Exp. 40359/2025, 1 Acdo.
Ramírez González Jéssica Vs. Medel Zaleta Francisco de Jesús. Ord. Núm. Exp. 8011/2026, 1 Acdo.
Ramos Hernández Alonso de Jesús Vs. Ramírez Cruz Lluvia Danalet. Otros Núm. Exp. 7846/2026, 1 Acdo.
Real Ramírez María Angélica Vs. Ruíz Contreras Abel. Otros Núm. Exp. 7784/2026, 1 Acdo.
Rodríguez Curiel Brenda Vs. Rodríguez Cortés Gilberto. Otros Núm. Exp. 7471/2026, 1 Acdo.
Rodríguez Hernández María Imelda Vs. Guerrero Vargas José Luis. Otros Núm. Exp. 7867/2026, 1 Acdo.
Rodríguez Vicencio Yurisam Vs. Barrales Migoni José Alfredo. Ord. Núm. Exp. 7947/2026, 1 Acdo.
Rodríguez Vivas Karent Deyanira Vs. Leyva Ramos Jorge Alberto. Otros Núm. Exp. 776/2026, 1 Acdo.
Roldán Huitzil Rosa Vs. Aca Almonte Esteban. Otros Núm. Exp. 7875/2026, 1 Acdo.
Romero Galván Daniel Vs. Vanscoit Espejel Brenda Paola. Otros Núm. Exp. 480/2026, 1 Acdo.
Sánchez García Ana Vianey Vs. Aranda Rivera Armando. Otros Núm. Exp. 7931/2026, 1 Acdo.
Tapia Rivera Thalia Vs. Mora Andrade Jesús Eucario. Otros Núm. Exp. 7851/2026, 1 Acdo.
Torres San Juan Mónica Paola Vs. Ibarra Tamariz Arturo. Ord. Núm. Exp. 39037/2025, 1 Acdo.
Vázquez Mendoza Javier Vs. Ortiz Vitela Blanca Estela y Vázquez Mendoza Javier. Otros Núm. Exp. 7830/2026, 1 Acdo.

SOLO CONSULTA
SOLO CONSULTA
SOLO CONSULTA

JUZGADOS DE TUTELA DE DERECHOS HUMANOS

TRIGÉSIMO OCTAVO EN MATERIA PENAL DE PROCESO ESCRITO Y DE TUTELA DE DERECHOS HUMANOS DE LA CIUDAD DE MÉXICO

SECRETARÍA "B"
ACUERDOS DEL 24 DE MARZO DEL 2026

NO PUBLICADOS
Ortiz César y López Egea García Juan Adrián y Morales Ortega Aura Izamar vs. Director General del Registro Civil de la Ciudad de México. Protección Efectiva de Derechos Tutela Efectiva de Derechos Humanos Acdo. Cedula: 1 Acdo. Núm. Exp. 3/2026.

LA SECRETARIA DE ACUERDOS
LIC. FLOR DE MARÍA ÁLVAREZ MARTÍNEZ

SOLO CONSULTA
SOLO CONSULTA
SOLO CONSULTA

TRIBUNALES EN MATERIA LABORAL

PRIMER TRIBUNAL LABORAL DE ASUNTOS COLECTIVOS DE LA CIUDAD DE MÉXICO

SECRETARÍA "A"
ACUERDOS DEL 24 DE MARZO DEL 2026

Asociación de Trabajadores de Transportación Terrestre, Marítima y Aérea, Similares y Conexos de la República Mexicana Miguel Hidalgo Vs. Transrapidos Valerio, S.A. de C.V. Proced. de Huelga Laboral 1 Acdo. Núm. Exp. 45/2026.

Contreras Uribe María Lizbeth y Nava Valencia David Fernando Vs. Asociación Sindical de Sobrecargos de Aviación de México y Secretaría de Trabajo de la Asociación Sindical de Sobrecargos de Aviación de México. Proced. Especial (Colectivo) Laboral 1 Acdo. en Cuad. de Amparo. Núm. Exp. 33/2025 Directo.

Sindicato Industrial 17 de Enero de Operarios del Comercio en General, Oficinas, Papel, Cartón, Artes Gráficas, Servicios Afines, Similares y Conexos en la Ciudad de México Vs. Restaurante Carnitas el Bajío, S.A. de C.V. Proced. de Huelga Laboral 1 Acdo. Núm. Exp. 69/2026.

Sindicato Nacional de Trabajadores de Servicios, Casas Comerciales, Oficinas y Expendios, Similares y Conexos de la República Mexicana Vs. Centro para el Fomento de la Educación y Salud de Los Operarios del Transporte Público de la Ciudad de México, A.C. Proced. de Huelga Laboral 1 Acdo. Núm. Exp. 365/2025.

Sindicato Nacional de Trabajadores de Servicios, Casas Comerciales, Oficinas y Expendios, Similares y Conexos de la República Mexicana Vs. Olesma, S.A. de C.V. Proced. de Huelga Laboral 1 Acdo. Núm. Exp. 13/2026.

Sindicato Nacional de Trabajadores de Servicios, Casas Comerciales, Oficinas y Expendios, Similares y Conexos de la República Mexicana Vs. Operadora Gasoil, S.A. de C.V. Proced. de Huelga Laboral 1 Acdo. Núm. Exp. 289/2025.

Sindicato Nacional de Trabajadores de Tintorerías, Lavanderías, Hospitales, Laboratorios Médicos, Mantenimiento y Servicios de Limpieza en General Vs. Operadora de Hospitales Ángeles, S.A. de C.V. (Santa Mónica). Proced. de Huelga Laboral 1 Acdo. Núm. Exp. 305/2025.

Sindicato Nacional de Trabajadores de Tintorerías, Lavanderías, Hospitales, Laboratorios Médicos, Mantenimiento y Servicios de Limpieza en General Vs. Operadora de Hospitales Ángeles, S.A. de C.V. Proced. de Huelga Laboral 1 Acdo. Núm. Exp. 301/2025.

EL SECRETARIO INSTRUCTOR
LIC. ROGERIO ANTONIO DÍAZ RIVERA

SECRETARÍA "B"
ACUERDOS DEL 24 DE MARZO DEL 2026

Cabello Moreno Carlos y Álvarez Romo Adol y Zabaleta Villalobos Daniela y Castillejos Medina Enrique y Entrambasaguas Molleda Fernando y Marín Cadena Froylan y Morales Contreras Harisa del Carmen y Muñoz Muñoz Lamberto de Jesús y Montano Peralta Marco Antonio y López Pablo Miguel Ángel y Castilla Sala Mildred Grisell y Vázquez Escobar Saúl Alberto y Gutiérrez Urquidi Víctor Hugo y Dolores Antonio Viridiana Vs. Secretario General del Sindicato de Trabajadores Petroleros de la República Mexicana y Comité Ejecutivo General del Sindicato de Trabajadores Petroleros de la República Mexicana y Sindicato de Trabajadores Petroleros de la República Mexicana (Stprm) Secc. 38 y Consejo General de Vigilancia del Sindicato de Trabajadores Petroleros de la República Mexicana y Petróleos Mexicanos Vs. Centro Federal de Concil. y Registro Laboral. Proced. Especial (Colectivo) Laboral 1 Acdo. Núm. Exp. 230/2025 Tomo Ii.

Peña Martha Ivonne y Gamiño Guerrero Ruth y Arias Verónica y Loza Andrés Vs. Asociación Sindical de Sobrecargos de Aviación de México, su Comisión de Vigilancia, su Tribunal de Honor y Justicia, la Secretaria General y su Secretaria General. Proced. Especial (Colectivo) Laboral 1 Acdo. en Expedientillo. Núm. Exp. 276/2023 Expdllo. Ii.

Pozas Martínez Juan Carlos Vs. Covarrubias Gil Duncan y Seguridad Privada Macloud, S.A. de C.V. Proced. Ord. (Individual) Laboral 1 Acdo. en Expedientillo. Núm. Exp. 62/2026.

Secreto. Proced. de Huelga Laboral 1 Acdo. Núm. Exp. 72/2026.

Sindicato Nacional de Trabajadores del Cine, Radio, Televisión, Comunicaciones, Actividades Comerciales y de Servicios en General, Similares y Conexos. C. R. O. M. Vs. Sindicato Nacional Crom de Obreros y Empleados de Las Industrias del Plástico, Construcción, Comercio, Agricultura, Ganadería y Transporte, Hospitales, Musicos, Similares y Conexos Vs. Maquiladora de Juguetes Nacionales, S.A. de C.V. Proced. Especial (Colectivo) Laboral 1 Acdo. Núm. Exp. 2/2026.

Sindicato Progresista de Obreros y Empleados de la Industria de la Extracción, Fundición y Fabricación de Metales, del Hierro, Autopartes, Sus Similares y Derivados de la República Mexicana Vs. City Rent, S.A. de C.V. Proced. de Huelga Laboral 1 Acdo. Núm. Exp. 50/2026.

Sindicato Progresista de Trabajadores y Trabajadoras de la República Mexicana Vs. Bolsas y Sacos de Papel Celupak, S.A. de C.V. Proced. de Huelga Laboral 1 Acdo. Núm. Exp. 66/2026.

Sindicato Solidaridad de Trabajadores y Empleados de Las Industrias y Servicios de la República Mexicana Vs. Ciefsa, S.A. de C.V. Proced. de Huelga Laboral 1 Acdo. Núm. Exp. 72/2026.

LA SECRETARIA INSTRUCTORA POR M. DE L.
LIC. ARIANDE CASTRO RICO

PRIMER TRIBUNAL LABORAL DE ASUNTOS INDIVIDUALES DE LA CIUDAD DE MÉXICO

SECRETARÍA "A"
ACUERDOS DEL 24 DE MARZO DEL 2026

López Cerna Verónica Vs. Fundación Imss, Asociación Civil. Proced. Ord. (Individual) Laboral Individual 1 Acdo. Núm. Exp. 569/2024.
NO PUBLICADOS

Arrizabalaga Álvarez Lorea Vs. Lugo Medina José Darien. Proced. Ord. (Individual) Laboral Individual 1 Acdo. en Cuad. Amparo. Núm. Exp. 1477/2025 Juzgado Tercero de Idstrito en Materia de Trabajo en la Ciudad de México. Amparo 3478/2025- Ii.

Valentino Bazán Ricardo Heriberto Vs. Ecart Pay, S.A. P. I. de C.V. y Tendencys Innovations, S.A. P. I. de C.V. y Fernández García Viviana y de la Cruz Alejandro y Gómez Marcelo. Proced. Ord. (Individual) Laboral Individual 1 Acdo. Núm. Exp. 387/2025.

Valeria Páez Santoyo Vs. Alberich García Bormann el Submarino, S.A. de C.V. Proced. Ord. (Individual) Laboral Individual 1 Acdo. en Cuad. Amparo. Núm. Exp. 1337/2024 Juzgado Primero de Distrito en Materia de Trabajo de la Ciudad de México 735/2026.
AUDIENCIA NO PUBLICADOS

Ortiz Hernández José Luis Vs. Servicios Integrales Valbon, S.A. de C.V. y Torres Alal. Proced. Ord. (Individual) Laboral Individual. 1 Audiencia. Núm. Exp. 993/2024.

LA SECRETARIA INSTRUCTORA
LIC. DIANA KARINA NERI VÁZQUEZ

SECRETARÍA "B"
ACUERDOS DEL 24 DE MARZO DEL 2026

Cobos Tapia Alejandro Tomás Vs. Grupo Mayorista Super Tiendazz, S.A. de C.V. Proced. Ord. (Individual) Laboral Individual 1 Acdo. Núm. Exp. 268/2023.

Comercializadora Lomequi Sa Vs. Frías Bautista Rolando Germán. Otros (Paraprocesales O. Voluntarios) Laboral Individual 1 Acdo. Núm. Exp. 1912/2025.

Fernández Merlin María Fernanda Vs. Seleg Contac Center México, S.A. de C.V. y Administradora de Cartera de Servicios Legales Ramírez Villegas y Asociados, S.A. de C.V. Proced. Ord. (Individual) Laboral Individual 1 Acdo. en Cuad. Amparo. Núm. Exp. 822/2025 Juzgado Séptimo de Distrito en Materia de Trabajo en la Ciudad de México. 704/2026.

Fonseca González José Ángel Vs. Protección Agropecuaria, Compañía de Seguros S.A. Proced. Ord. (Individual) Laboral Individual 1 Acdo. en Cuad. Amparo. Núm. Exp. 2/2026 Bis. 1 Juzgado Noveno de Distrito en Materia de Trabajo en la Cdmx. Amparo Loco 505/2026- Vi.

Lara Lara Yésica Patricia Vs. Ariza Andraca Héctor Javier y Herrera Franco Rodolfo y Palafox Lozano Claudia Margarita Guadalupe Benita. Proced. Ord. (Individual) Laboral Individual 1 Acdo. Núm. Exp. 384/2023.

Secreto. Proced. Ord. (Individual) Laboral Individual 1 Acdo. en Cuad. Amparo. Núm. Exp. 1064/2023 Juzgado Noveno de Distrito en Materia de Trabajo en la Ciudad de México. Amparo 1053/2026- I.

Secreto. Proced. de Ejecc. Laboral Individual 1 Acdo. Núm. Exp. 1074/2025.

SOLO CONSULTA
SOLO CONSULTA
SOLO CONSULTA

Secreto. Proced. Ord. (Individual) Laboral Individual 1 Acdo. Núm. Exp. 1386/2024.
Secreto. Proced. Ord. (Individual) Laboral Individual 1 Acdo. en Cuad. Amparo. Núm. Exp. 1424/2023 Juzgado Noveno de Distrito en Materia de Trabajo en la Ciudad de México. Amparo 1032/2026- I.
Secreto. Proced. Ord. (Individual) Laboral Individual 1 Acdo. Núm. Exp. 1734/2025.
Secreto. Proced. Ord. (Individual) Laboral Individual 1 Acdo. Núm. Exp. 1850/2024.
Secreto. Proced. Ord. (Individual) Laboral Individual 1 Acdo. Núm. Exp. 190/2025.
Secreto. Proced. Ord. (Individual) Laboral Individual 1 Acdo. en Cuad. Amparo. Núm. Exp. 1952/2023 Juzgado Segundo de Distrito en Materia de Trabajo en la Ciudad de México. Amparo 1006/2026.
Secreto. Proced. Ord. (Individual) Laboral Individual 1 Acdo. Núm. Exp. 2064/2025.
Secreto. Proced. Ord. (Individual) Laboral Individual 1 Acdo. en Cuad. Amparo. Núm. Exp. 2068/2024 Juzgado Tercero de Distrito en Materia de Trabajo en la Ciudad de México Amaparo 790/2026- Iii.
Secreto. Proced. Ord. (Individual) Laboral Individual 1 Acdo. Núm. Exp. 262/2024.
Secreto. Proced. Ord. (Individual) Laboral Individual 1 Acdo. Núm. Exp. 264/2023.
Secreto. Proced. Ord. (Individual) Laboral Individual 1 Acdo. Núm. Exp. 268/2023.
Secreto. Proced. Ord. (Individual) Laboral Individual 1 Acdo. Núm. Exp. 270/2026 Exhorto.
Secreto. Proced. Ord. (Individual) Laboral Individual 1 Acdo. Núm. Exp. 274/2026 Exhorto.
Secreto. Proced. Ord. (Individual) Laboral Individual 1 Acdo. Núm. Exp. 278/2026 Exhorto.
Secreto. Proced. Ord. (Individual) Laboral Individual 1 Acdo. Núm. Exp. 340/2026 Exhorto.
Secreto. Proced. Ord. (Individual) Laboral Individual 1 Acdo. Núm. Exp. 362/2026 Exhorto.
Secreto. Proced. Ord. (Individual) Laboral Individual 1 Acdo. Núm. Exp. 378/2026 Exhorto.
Secreto. Proced. Ord. (Individual) Laboral Individual 1 Acdo. Núm. Exp. 440/2025.
Secreto. Proced. Ord. (Individual) Laboral Individual 1 Acdo. en Cuad. Amparo. Núm. Exp. 542/2025 Juzgado Octavo de Distrito en Materia de Trabajo en la Ciudad de México. Amparo 827/26.
Secreto. Proced. Ord. (Individual) Laboral Individual 1 Acdo. en Cuad. Amparo. Núm. Exp. 612/2025 Juzgado Quinto de Distrito en Materia de Trabajo en la Ciudad de México. Amparo 687/2026- Vii.
Secreto. Proced. Ord. (Individual) Laboral Individual 1 Acdo. en Cuad. Amparo. Núm. Exp. 630/2025 Juzgado Sexto de Distrito en Materia de Trabajo en la Cdmx, Amparo 606/2026- Vi.
Secreto. Proced. Ord. (Individual) Laboral Individual 1 Acdo. Núm. Exp. 642/2025.
Secreto. Proced. Ord. (Individual) Laboral Individual 1 Acdo. Núm. Exp. 838/2023.
Secreto. Proced. Ord. (Individual) Laboral Individual 1 Acdo. Núm. Exp. 970/2025.
Tomás Campos Pablo Vs. Beltrán Parra Jonatan y Representante del Nombre Comercial Denominado E- Comerce Digital. Proced. Ord. (Individual) Laboral Individual 1 Acdo. Núm. Exp. 270/2025.

SENTENCIA

César Ibarra Erika Judith Vs. Centro Escolar de Estudios Superiores y Tecnológicos, S. C. Vs. Instituto Mexicano del Seguro Social. Proced. Ord. (Individual) Laboral Individual Sent. Def. 1 Sent. Núm. Exp. 288/2023

AUDIENCIA

César Ibarra Érika Judith Vs. Centro Escolar de Estudios Superiores y Tecnológicos, S. C. Vs. Instituto Mexicano del Seguro Social. Acta Mínima de Aud. de Lectura y Explicación de Sent. Proced. Ord. (Individual) Laboral Individual. 1 Audiencia. Núm. Exp. 288/2023.

NO PUBLICADOS

Martínez Anastacio Tania Eliza Vs. Anexa Telecomunicaciones, S.A. de C.V. y Grusol Abc y Aplicaciones Administrativas y Jurídicas. Proced. Ord. (Individual) Laboral Individual. 1 Audiencia. Núm. Exp. 1530/2023.

EL SECRETARIO INSTRUCTOR
LIC. DANIEL VALDÉS ESCOBEDO

SEGUNDO TRIBUNAL LABORAL DE ASUNTOS INDIVIDUALES DE LA CIUDAD DE MÉXICO

SECRETARÍA "A"
ACUERDOS DEL 24 DE MARZO DEL 2026

Alvarado Ginera Donovan Evelio Vs. R Remote Technology México S. C. Proced. Ord. (Individual) Laboral Individual Fecha Aud. Preli. 1 Acdo. Núm. Exp. 1341/2023.
Arroyo Torres Leonardo Daniel Vs. Fundación Rafael Donde. Proced. Ord. (Individual) Laboral Individual Preclusión Réplica y Fecha Aud. Preli. 1 Acdo. Núm. Exp. 1147/2024.
Dávila Villa Bolaños Jesús Vs. Cyberfax. Proced. Ord. (Individual) Laboral Individual Inadmisión. 1 Acdo. Núm. Exp. 2701/2025.
Enciso Orozco Omar León Vs. Caddell Construction Co (De) Llc y Operación y Estrategia Turística, S.A. de C.V. y Soluciones Mcf, S.A. de C.V. y Ingeniería, Infraestructura y Construcciones, S.A. de C.V. y Embajada de Los Estados Unidos de América. Proced. Ord. (Individual) Laboral Individual Remite a Acuerdo. 2 Acdos. Núm. Exp. 1557/2024.
Gregorio Castillo María Elena Vs. Kvasir Soluciones Sepya S.A. de C.V. y Contreras Mario y Rosales René. Proced. Ord. (Individual) Laboral Individual Ced. de Notificación. 4 Acdos. Núm. Exp. 221/2025.
Hernández Tapia Hervy Alejandro Vs. Droguería Dermatológica de México, S.A. de C.V. Proced. Ord. (Individual) Laboral Individual Revocación y Exh. Recordatorio. 1 Acdo. Núm. Exp. 803/2024.
Huerta Mogollan Sandra Guadalupe Vs. Salgado Salyano Rodrigo y People Empowerment And Development S.A. de C.V. y Operaciones de Negocio Falrejos S.A. de C.V. Proced. Ord. (Individual) Laboral Individual Aud. Preliminar. 1 Acdo. Núm. Exp. 19/2024.
Martínez Chávez Erick Ramón Vs. Agenda Con Publicidad, S.A. de C.V. y Servicios Empresariales de Alta Calidad, S.A. de C.V. y Corporativo el Palacio de Hierro. Proced. Ord. (Individual) Laboral Individual Rebeldía y Edictos. 1 Acdo. Núm. Exp. 265/2023.
Montaño Rodríguez Cruz Alejandro Vs. Easy Telecomunicaciones, S.A. de C.V. Proced. Ord. (Individual) Laboral Individual Fecha Aud. Preli. 1 Acdo. Núm. Exp. 1385/2023.
Mora Tinajero Verónica y Nava Ramos Jesús Vs. Tax Editores Unidos, S.A. de C.V. y Tgd Nuevas Soluciones, S.A. de C.V. y Tax Holding, S.A. de C.V. y Bfnt Chronos Editores, S.A. de C.V. Proced. Ord. (Individual) Laboral Individual Replica. 3 Acdos. Núm. Exp. 465/2024.
Núñez Pérez Iván Issay Diego Vs. Funeral Company Oml, S.A. de C.V. Proced. Ord. (Individual) Laboral Individual Preclusuón Contrarréplica Cierre y Fecha Aud. Preli. 1 Acdo. Núm. Exp. 1319/2024.
Ortega Valencia Ma. Elena Vs. Especialidades Comerciales Reyes, S.A. de C.V. y Escore Alimentos, S.A. de C.V. y D Zazon Seguridad Alimentaria, S.A. de C.V. Proced. Ord. (Individual) Laboral Individual Otorga Poder. 5 Acdos. Núm. Exp. 143/2025.
Rosales Salinas Antonia Gabriela Vs. Gms Servicios Profesionales en Seguridad Privada y Capacitación Policial, Penitenciaria y Privada, S.A. de C.V. y Ramdom Servicios Profesionales en Administración y Mantenimiento, S.A. de C.V. y Consultora de Seguridad Capacitación y Equipamiento, S.A. de C.V. Proced. Ord. (Individual) Laboral Individual Remite a Acuerdo. 1 Acdo. Núm. Exp. 1273/2024.

NO PUBLICADOS

Ibarra Ramírez Julio César Vs. Casa Futura de Acero S.A. de C.V. Proced. Ord. (Individual) Laboral Individual Prev. 1 Acdo. Núm. Exp. 2391/2025.
Ochoa Pérez Eduardo Vs. Milipol, S.A. de C.V. Proced. Ord. (Individual) Laboral Individual Preclusión Contrarréplica Cierre y Fecha Aud. Preli. 1 Acdo. Núm. Exp. 641/2024.

AUDIENCIA

Gutiérrez Hernández César Vs. Contreras Betancourt Estela. Acta Min Aud. Preli Proced. Ord. (Individual) Laboral Individual. 1 Audiencia. Núm. Exp. 469/2024.

EL SECRETARIO INSTRUCTOR
LIC. SERGIO ALEJANDRO ALONSO COLEXCUA

SECRETARÍA "B"
ACUERDOS DEL 24 DE MARZO DEL 2026

Monterrosas Jiménez Minerva y Méndez Aparicio Miguel Vs. Schneider Electric México, S.A. de C.V. Proced. Especial Laboral Individual Dr. Convenio. 1 Acdo. Núm. Exp. 1674/2025.
Torres Chávez Jorge Martín Vs. Tech Mahindra de México, S. de R. L. de C.V. Proced. Ord. (Individual) Laboral Individual Certificación. 1 Acdo. Núm. Exp. 1374/2024.

SOLO CONSULTA
SOLO CONSULTA
SOLO CONSULTA

Venegas Rivas Ana Patricia Vs. Grupo Controlador de Negocios Plenium S.A. de C.V. Proced. Especial Laboral Individual Admisión. 1 Acdo. Núm. Exp. 2700/2025.
NO PUBLICADOS
Balacan Martínez Jair Israel Vs. Elevadores Otis, S. de R. L. de C.V. Proced. Ord. (Individual) Laboral Individual Certificación. 1 Acdo. Núm. Exp. 1732/2024.
Gómez González Diana Vs. Desarrollos Afgani, S.A. de C.V. y Afgani Edifica, S.A. de C.V. y Bastida Mendoza Rodolfo. Proced. Ord. (Individual) Laboral Individual Certificación. 1 Acdo. Núm. Exp. 878/2023.
EL SECRETARIO ACUERDOS POR MINISTERIO LEY
LIC. SERGIO ALEJANDRO ALONSO COLEXCUA

TERCER TRIBUNAL LABORAL DE ASUNTOS INDIVIDUALES DE LA CIUDAD DE MÉXICO

SECRETARÍA "A"
ACUERDOS DEL 24 DE MARZO DEL 2026

Gómez Rivera Fabiola Leticia Vs. Corporación Myquelima, S.A. de C.V. y Asoservicios Industriales, S.A. de C.V. y Sistemas Comerciales Inteligentes, S.A. de C.V. y Total Play Telecomunicaciones S.A. P. I. de C.V. Proced. Ord. (Individual) Laboral Individual Vista Con Contestacion, Requerimiento, Revocacion. 1 Acdo. Núm. Exp. 701/2025.
Gómez Rivera Fabiola Leticia Vs. Corporación Myquelima, S.A. de C.V. y Asoservicios Industriales, S.A. de C.V. y Sistemas Comerciales Inteligentes, S.A. de C.V. y Total Play Telecomunicaciones S.A. P. I. de C.V. Proced. Ord. (Individual) Laboral Individual Rendir Informe. 1 Acdo. en Cuad. Amparo. Núm. Exp. 701/2025 1097/2026- I.
González Verde Miguel Israel Vs. Comercializadora Farmacéutica del Sureste, S.A. de C.V. Proced. Ord. (Individual) Laboral Individual Cita a Aud. de Juicio. 1 Acdo. Núm. Exp. 677/2024.
Morales Martínez Diana Vs. Ekei Subastas S. de R. L. de C.V. y Somos Línea, S.A. de C.V. Proced. Ord. (Individual) Laboral Individual Vista Con Contestacion, Autoriza, Rebeldia. 1 Acdo. Núm. Exp. 795/2025.
Morales Martínez Diana Vs. Ekei Subastas S. de R. L. de C.V. y Somos Línea, S.A. de C.V. Proced. Ord. (Individual) Laboral Individual Rendir Informe. 1 Acdo. en Cuad. Amparo. Núm. Exp. 795/2025 1092/2026.
Rodríguez Patiño Óscar Vs. Sanus Medical Center y Rodríguez Patiño Enrique y Grupo Médico del Carmen y Patiño Salgado María de la Luz. Proced. Ord. (Individual) Laboral Individual 1 Acdo. en Cuad. Amparo. Núm. Exp. 1817/2024 1131/2026.
Secreto. Proced. Ord. (Individual) Laboral Individual 1 Acdo. Núm. Exp. 1375/2025.
Secreto. Proced. Ord. (Individual) Laboral Individual 1 Acdo. en Cuad. Amparo. Núm. Exp. 1375/2025 1102/2026- Vi.
Secreto. Proced. Ord. (Individual) Laboral Individual 1 Acdo. Núm. Exp. 1929/2023.
Secreto. Proced. Ord. (Individual) Laboral Individual 1 Acdo. en Cuad. Amparo. Núm. Exp. 1929/2023 1117/2026.
Zepeda García Allan David Vs. Acosta Ávalos Cristina Lizeth y Bufete Empresarial Gti, S.A. de C.V. y Macedo García Odalys Eskareg. Proced. Ord. (Individual) Laboral Individual Rendir Informes. 1 Acdo. en Cuad. Amparo. Núm. Exp. 147/2024 953/2026- Iii.
NO PUBLICADOS
Trujillo Martínez Miriam Fernanda Vs. Nueva Walmart de México, S. de R. L de C.V. Proced. Ord. (Individual) Laboral Individual 1 Acdo. en Cuad. Amparo. Núm. Exp. 989/2023 Amparo Directo Actor.
SENTENCIA
Zepeda García Allan David Vs. Bufete Empresarial Gti, S.A. de C.V. y Acosta Ávalos Cristina Lizeth y Macedo García Odalys Eskareg. Proced. Ord. (Individual) Laboral Individual Auto de Ejecucion, Revocación Parcial 1 Sent. Núm. Exp. 147/2024
AUDIENCIA
Campos Morales Aarón Vs. Squaregps México, S. de R. L. de C.V. Acta Mínima Prelim. Proced. Ord. (Individual) Laboral Individual. 1 Audiencia. Núm. Exp. 105/2024.
Vargas Delgado Esmeralda Alejandra Vs. Romanzzino, S.A. de C.V. Acta Mínima de Juic. Proced. Ord. (Individual) Laboral Individual. 1 Audiencia. Núm. Exp. 1091/2023.
LA SECRETARIA PROYECTISTA POR MINISTERIO LEY
LIC. VERÓNICA TÉLLEZ ENRÍQUEZ

SECRETARÍA "B"
ACUERDOS DEL 24 DE MARZO DEL 2026

Carreón Herrera José Eduardo Vs. Infocredit S de R.L. de C.V. Proced. Ord. (Individual) Laboral Individual Admite, Turnar a Actuario. 1 Acdo. Núm. Exp. 328/2026.
Castillo Lecuona Ferrar Vs. Sumo Sayce S de R.L. de C.V. y Escamilla Solís Jorge Luis. Proced. Ord. (Individual) Laboral Individual Admite, Turnar a Actuario. 1 Acdo. Núm. Exp. 306/2026.
González Pacheco Mario Alfredo Vs. Grupo Administrador Vetocam S.A. de C.V. Proced. Ord. (Individual) Laboral Individual Admite, Turnar a Actuario. 1 Acdo. Núm. Exp. 324/2026.
Ortiz Bautista Miguel Ángel Vs. Sears Operadora México S.A. de C.V. Proced. Ord. (Individual) Laboral Individual Admite, Turnar a Actuario. 1 Acdo. Núm. Exp. 304/2026.
Pinzón Guerrero Virginia Vs. Grupo Evolve Interactive Sc. Proced. Ord. (Individual) Laboral Individual Admite, Turnar a Actuario. 1 Acdo. Núm. Exp. 330/2026.
Secreto. Proced. Ord. (Individual) Laboral Individual Reinstalación. 1 Acdo. Núm. Exp. 1130/2023.
Secreto. Proced. Ord. (Individual) Laboral Individual Revoca Apoderados, Señala Nuevos. 1 Acdo. Núm. Exp. 1144/2025.
Secreto. Proced. Ord. (Individual) Laboral Individual Amparo. 1 Acdo. en Cuad. Amparo. Núm. Exp. 1144/2025 1120/2026.
Secreto. Proced. Ord. (Individual) Laboral Individual Amparo Directo. 1 Acdo. en Cuad. Amparo. Núm. Exp. 590/2023 Amparo Directo Demandado.
Tapia Rodríguez Luis Alberto Vs. Txat Latam, S.A. P. I. de C.V. Proced. Ord. (Individual) Laboral Individual Requerimiento. 1 Acdo. Núm. Exp. 1130/2023.
Trejo Romero Lucero Vs. Credfinhdf, S.A. de C.V. y Chávez Sánchez Odrick Raúl. Proced. Ord. (Individual) Laboral Individual Contestación de Demanda. 1 Acdo. Núm. Exp. 2332/2024.
Villegas Escoto Rafael Joel Vs. Amigo Efectivo S.A. de C.V. y Otros. Proced. Ord. (Individual) Laboral Individual Exhorto, Turnar Al Actuario. 1 Acdo. Núm. Exp. 704/2026 Exhorto.
LA SECRETARIA INSTRUCTORA POR MINISTERIO LEY
LIC. VERÓNICA TÉLLEZ ENRÍQUEZ

CUARTO TRIBUNAL LABORAL DE ASUNTOS INDIVIDUALES DE LA CIUDAD DE MÉXICO

SECRETARÍA "A"
ACUERDOS DEL 24 DE MARZO DEL 2026

Acevedo Gómez Leticia Vs. Grupo Ivancot, S.A. de C.V. y Antonio Zárate Marco. Proced. Ord. (Individual) Laboral Individual Prevención Dom. del Dem. Físico, No Al Cierre. 1 Acdo. Núm. Exp. 2223/2024.
Barradas Renteral Leticia Vs. Consultoría Asesoría y Capacitación Robles y Asociados Sc. Proced. Ord. (Individual) Laboral Individual Admision. 1 Acdo. Núm. Exp. 677/2026.
García Falcón Jorge Alejandro y García Falcón Diana Laura Vs. Ikema Comercio Logística y Servicios S.A. de C.V. y Secretaria de Movilidad de la Ciudad de México. Proced. Ord. (Individual) Laboral Individual Admision. 1 Acdo. Núm. Exp. 653/2026.
González Pérez Rubén y Aguilera González Edith Vs. Asociación Escuelas Profra. Leonor Baqueriza del Centro Familiar Obrero I.A.P. Proced. Especial Laboral Individual Convenio. 1 Acdo. Núm. Exp. 239/2025.
Gutiérrez Sánchez Karen Aletse Vs. Organismo Público Descentralizado de la Administración Pública de la Ciudad de México Metrobus. Proced. Ord. (Individual) Laboral Individual Prevencion. 1 Acdo. Núm. Exp. 655/2026.
Hernández Álvarez Karla Stephany Vs. Vélez Becerra Omar y Valdés Valencia Ramón y Becerra Torres Lidia Patricia. Proced. Ord. (Individual) Laboral Individual Prevencion. 1 Acdo. Núm. Exp. 671/2026.
Hernández Tonz Guillermo Arturo Vs. Lottus Education y Universidad de Las Tres Culturas, S. C. Proced. Ord. (Individual) Laboral Individual 1 Acdo. en Cuad. Amparo. Núm. Exp. 1841/2025 Omisión de Emplazar.
Imagen Arquitectónica Luferab S.A. de C.V. Vs. Ríos Olguín Cristian. Otros (Paraprocesales O. Voluntarios) Laboral Individual Admision. 1 Acdo. Núm. Exp. 657/2026.
Jackson García Roberto Iván Vs. Gorila Móvil y Otros. Proced. Ord. (Individual) Laboral Individual Devolución de Exh. Sin Diligenciar. 1 Acdo. Núm. Exp. 1977/2025.
López Olivera Esquivel Esmeralda Vs. Puro Aire S.A. de C.V. Proced. Ord. (Individual) Laboral Individual Admision. 1 Acdo. Núm. Exp. 665/2026.
Molina Ruíz Martín Vs. Técnica Internacional en Limpieza, S.A. de C.V. Proced. Ord. (Individual) Laboral Individual 1 Acdo. Núm. Exp. 163/2024.
Montes de Oca Ortega Julio César Vs. Zensho Food de México, S.A. de C.V. y Hamada Rintaro. Proced. de Ejecc. Laboral Individual 1 Acdo. Núm. Exp. 955/2023.

SOLO CONSULTA
SOLO CONSULTA
SOLO CONSULTA

Navarro Gudiño Ramón Vs. Govi Susp. Automotriz, S. de R. L. de C.V. y Solerium, S.A. de C.V. y Govi Refaccionaria, S.A. de C.V. y Govi Chapultepec, S.A. de C.V. y Govi San Nicolás, S. de R. L. de C.V. y Govi la Fe, S. de R. L. de C.V. y Suspenciones Gr, S. de R. L. de C.V. y Servicios Inmobiliarios Grob, S. de R. L. de C.V. y Grob Automotriz Services, S. de R. L. de C.V. y Govi Susp. Automotive, S. de R. L. de C.V. y Refaccionaria Gr, S. de R. L. de C.V. y Respaldo Financiero Coala, S.A. de C.V. y Asociación Patronal Santa Engracia, A.C. Proced. Ord. (Individual) Laboral Individual Archivo Judicial por Convenio. 1 Acdo. Núm. Exp. 1183/2023.

Nibbot International S.A. de C.V. Vs. Torres Granados Priscila Judith. Otros (Paraprocesales O. Voluntarios) Laboral Individual Admision. 1 Acdo. Núm. Exp. 651/2026.

Olivares Báez Miguel Ángel Vs. Servicios Indistriales Batia S.A. de C.V. Proced. Ord. (Individual) Laboral Individual Prevencion. 1 Acdo. Núm. Exp. 669/2026.

Pérez García Martha Isabel Vs. Forte Innovation Consulting Sapi de C.V. y y Quien Resulte Responsable Propietario O. Explote la Fuente de Trabajo. Proced. Ord. (Individual) Laboral Individual Admision. 1 Acdo. Núm. Exp. 667/2026.

Pérez Rodríguez Ricardo Vs. Maher Concept Limpieza, S. de R. L. de C.V. y Resort Condominius International de México, S. de R. L. de C.V. Proced. Ord. (Individual) Laboral Individual Se Activa Buzón Actora. 1 Acdo. Núm. Exp. 1665/2025.

Pérez Rodríguez Ricardo Vs. Maher Concept Limpieza, S. de R. L. de C.V. y Resort Condominius International de México, S. de R. L. de C.V. Proced. Ord. (Individual) Laboral Individual Informe Justificado Amparo Indirecto. 1 Acdo. en Cuad. Amparo. Núm. Exp. 1665/2025 Amparo Indirecto Núm. 839/2026- III del Juzgado Quinto de Distrito.

Rivas Zugarazo Víctor Vs. Godo Parsa, S.A. P. I de C.V. Proced. Ord. (Individual) Laboral Individual 1 Acdo. Núm. Exp. 555/2023.

Rosales Carrillo Mónica Vs. Meditechnology Dispositivos Médicos S.A. de C.V. Proced. Ord. (Individual) Laboral Individual Admón. y Exhorto. 1 Acdo. Núm. Exp. 2135/2025.

Solano Escalera Carlos Andrés Vs. G Ten y-o. Ten Servicios Industriales S.A. de C.V. y Amg Hospitality Group S.A. de C.V. Proced. Ord. (Individual) Laboral Individual Prevención por Fecha de Despido. 1 Acdo. Núm. Exp. 663/2026.

Téllez Hurtado Jonathan Vs. Comdire, S.A. de. V. y Otro. Proced. Ord. (Individual) Laboral Individual 2 Acdos. 1 Acdo. en Cuad. Amparo. Núm. Exp. 461/2026.

Valdez Dávalos Martha Vs. Olvera Suárez Laura y Herrera Olvera Leopoldo Eleazar. Proced. Ord. (Individual) Laboral Individual Admision. 1 Acdo. Núm. Exp. 649/2026.

Vega Franco Sergio Alberto Vs. Pharma Plus, S.A. de C.V. Proced. Ord. (Individual) Laboral Individual 1 Acdo. Núm. Exp. 2217/2024.

De Jesús García Eduardo Vs. Cobra Electrónica S.A. de C.V. Proced. Ord. (Individual) Laboral Individual Informe Justificado Amparo Indirecto. 1 Acdo. en Cuad. Amparo. Núm. Exp. 2021/2025 Amparo Indirecto Núm. 1017/2026- VIII del Juzgado Tercero de Distrito.

AUDIENCIA

Hernández Onofre Hugo Vs. See Soluciones Empresariales Con Enfoque, S.A. de C.V. y su Soluciones en Personal, S. C. Proced. Ord. (Individual) Laboral Individual. 1 Audiencia. Núm. Exp. 929/2024.

Tapia Uribe Jesús Manuel Vs. Menus Especializados, S.A. de C.V. y Ramírez Cristina. Proced. Ord. (Individual) Laboral Individual. 1 Audiencia. Núm. Exp. 1119/2024.

EL AUXILIAR POR MINISTERIO LEY

LIC. JAVIER STAUBACH CELIS GALLAGA

SECRETARÍA "B"

ACUERDOS DEL 24 DE MARZO DEL 2026

Bello Orta Amalia Vs. Juegos Infantiles Reylaz S.A. de C.V. y Advanced Technical Concepts S.A. de C.V. y Recreo Desarrollo Urbano S.A. de C.V. y Villar Laguna María Guadalupe y Desarrollos Miller Hf S.A. de C.V. y Lazarini Velázquez León Ignacio. Proced. Ord. (Individual) Laboral Individual Archivo Resguardo. 1 Acdo. Núm. Exp. 1248/2025 Indemnizacion.

Benítez Sánchez Jorge Alberto Vs. Soluciones Constructivas de Acero, S.A. de C.V. y Landeros Hernández Antonio. Proced. Ord. (Individual) Laboral Individual Segundo Pago de Parcialidad de Convenio. 1 Acdo. Núm. Exp. 59/2025.

Carcamóvil México, S.A. de C.V. Vs. Montiel Gutiérrez José Emiliano. Otros (Paraprocesales O. Voluntarios) Laboral Individual Resguardo. 1 Acdo. Núm. Exp. 1702/2024.

Cerritos Licea Eduardo Vs. Ids Comercia, S.A. de C.V. y Citigroup, S.A. de C.V. y Redonda Guillermo. Proced. Ord. (Individual) Laboral Individual Archivo Resguardo. 1 Acdo. Núm. Exp. 1010/2025.

García Ramírez Sislila Vs. Deloitte Consulting Group, S. C. Proced. Ord. (Individual) Laboral Individual Resguardo. 1 Acdo. Núm. Exp. 2234/2024 Indemnizacion.

Guzmán Díaz Enrique Vs. Scm Cargo, S.A. de C.V. y Scm Administración, S.A. de C.V. Proced. Ord. (Individual) Laboral Individual Se Deja Sin Efectos Aud. y Se Ordenan Oficios. 1 Acdo. Núm. Exp. 2320/2024 Indemnizacion.

Hernández Guzmán Diana Laura Vs. Flores Toledano y Rullan Abascal, S. C. y Rullan Abascal Raúl Julián y Plata Pérez Myriam Itze y Lima Sámano Alfonso. Proced. Ord. (Individual) Laboral Individual Archivo Resguardo. 1 Acdo. Núm. Exp. 1146/2025 Reinstalacion.

Herrera Jiménez Mauricio Vs. Lucky Sushi, S.A. de C.V. y Atala Albus Esber y Reyes Balanzario Miguel Ángel y Teikit, S.A. de C.V. y Otros. Proced. Ord. (Individual) Laboral Individual Archivo Resguardo. 1 Acdo. Núm. Exp. 1072/2025 Reinstalacion.

Jimenz Santiago Arguenis. Proced. Ord. (Individual) Laboral Individual Resguardo. 1 Acdo. Núm. Exp. 2178/2024 Indemnización Constitucional.

Jiménez Ríos Yahir Vs. Serempre, S.A. de C.V. Proced. Ord. (Individual) Laboral Individual Resguardo. 1 Acdo. Núm. Exp. 1876/2024 Reinstalacion.

Luna Ramírez María Fernanda Vs. Cervantes Gómez María Alejandra y Recuperatec. Proced. Ord. (Individual) Laboral Individual Resguardo. 1 Acdo. Núm. Exp. 1796/2024 Reinstalacion.

Martínez Hernández Albertina Esperanza Vs. Operadora de Hospitales Ángeles, S.A. de C.V. Proced. Ord. (Individual) Laboral Individual Archivo Resguardo. 1 Acdo. Núm. Exp. 1250/2025 Reinstalacion.

Martínez León Jorge y León Ruíz Geovanni Vs. Corporativo Jurídico de Previsión Social y Administración de Riesgos y Vázquez Juárez Angélica Sofía. Proced. Ord. (Individual) Laboral Individual Archivo Resguardo. 1 Acdo. Núm. Exp. 1300/2025 Reinstalacion.

Martínez Castro Ulises Adrián Vs. Panificadora la Esperanza, S.A. de C.V. Proced. Ord. (Individual) Laboral Individual Resguardo. 1 Acdo. Núm. Exp. 1800/2024 Reinstalacion.

Mendoza Mendoza Roxana Vs. Rodríguez Cid José Luis Rufino. Proced. Ord. (Individual) Laboral Individual Resguardo. 1 Acdo. Núm. Exp. 1712/2024 Indemnizacion.

Molina Martínez Tania Vs. Maderas y Pisos Intermex, S. de R. L. de C.V. y Gastronoarte, S. de R. L. de C.V. y Correa Cabrera Ramón. Proced. Ord. (Individual) Laboral Individual Resguardo. 1 Acdo. Núm. Exp. 1700/2024 Reinstalacion.

Mondragón Vilchis Vania Pamela Vs. Emco Servicios Corporativos, S.A. de C.V. y Residencial Novo 184, A.C. y Cherbowski Lask Sergio y Madrigal Albarrán Sonia y Soluciones y Servicios S.A. de C.V. Proced. Ord. (Individual) Laboral Individual Resguardo. 1 Acdo. Núm. Exp. 1544/2024 Reinstalacion.

Neria Pineda Karime Vs. Jj Trading Fruit, S.A. de C.V. Proced. Ord. (Individual) Laboral Individual Resguardo. 1 Acdo. Núm. Exp. 1904/2024 Reinstalacion.

Olascoaga López Alba Érika Vs. Recarga de Productos y Servicios, S. de R. L. de C.V. Proced. Ord. (Individual) Laboral Individual Archivo Resguardo. 1 Acdo. Núm. Exp. 1130/2025 Indemnizacion.

Ordorica Castro Fernando Vs. Automotores de México, S.A. de C.V. Proced. Ord. (Individual) Laboral Individual Resguardo. 1 Acdo. Núm. Exp. 2386/2024 Reinstalacion.

Ortiz Celis Ricardo y Ortiz Celis Jorge Obed Vs. Jecysa Instalaciones, S.A. de C.V. Proced. Ord. (Individual) Laboral Individual 1 Acdo. en Cuad. Amparo. Núm. Exp. 144/2023 Amparo vs. Omisión de Señalar Fecha de Reinstalación y Auto de Ejecucion.

Ortiz Lópezlira Christian Adán Vs. Sfc Snowball Community, S.A. de C.V. y Holguin Flores Salvador Vidal. Proced. Ord. (Individual) Laboral Individual Archivo Resguardo. 1 Acdo. Núm. Exp. 1206/2025.

Osorno Corona Rosa María. Proced. Ord. (Individual) Laboral Individual Archivo Resguardo. 1 Acdo. Núm. Exp. 1262/2025 Indemnizacion.

Pérez Maldonado David Vs. Leduc Maki, S.A. de C.V. y Reséndiz Rodrigo y Jiménez Durán Claudia Areli. Proced. Ord. (Individual) Laboral Individual Se Señala Aud. Preliminar. 1 Acdo. Núm. Exp. 1406/2024 Indemnizacion.

Ramírez Mnstro. Alma Delia Vs. Si Ocean Service, S. de R. L. de C.V. Proced. Ord. (Individual) Laboral Individual Resguardo. 1 Acdo. Núm. Exp. 1646/2024 Reinstalacion.

Reyes González María Isabel Vs. Cedillo Jiménez Nancy y Andrade Andrade Alejandro. Proced. Ord. (Individual) Laboral Individual 1 Acdo. en Cuad. Amparo. Núm. Exp. 1098/2024 Amparo vs. Omisión de Emplazamiento.

SOLO CONSULTA

Rionda Alvarado Katia Vs. Qsm, S.A. de C.V. y Samsung Electronics, S.A. de C.V. Proced. Ord. (Individual) Laboral Individual Resguardo. 1 Acdo. Núm. Exp. 1516/2024 Reinstalacion.

Rivera Cortés Erik Samuel Vs. Corporativo Mcnemexico, S. de R. L. de C.V. y Noguera Sebastián y Mcnulty Rojas Brynne y Alejo Piñeros Edwin Ernesto. Proced. Ord. (Individual) Laboral Individual Archivo Resguardo. 1 Acdo. Núm. Exp. 1154/2025 Reinstalacion.

Ruvalcaba Parra Noelia Vs. Publicidad y Diseños Rojas Cruz, S.A. de C.V. y Reyes Solís Lidia. Proced. Ord. (Individual) Laboral Individual Resguardo. 1 Acdo. Núm. Exp. 2030/2024 Indemnizacion.

Santiago Saldaña Carolina Vs. Profesionales de Limpieza, S.A. de C.V. Proced. Ord. (Individual) Laboral Individual 1 Acdo. Núm. Exp. 1032/2024 Indemnizacion.

Torres Marco Gabriel Vs. Alternativa Externa en Servicios, S.A. de C.V. Proced. Especial Laboral Individual 1 Acdo. Núm. Exp. 1006/2024.

Torres Marco Gabriel Vs. Alternativa Externa en Servicios, S.A. de C.V. Proced. Ord. (Individual) Laboral Individual 1 Acdo. en Cuad. Amparo. Núm. Exp. 1006/2024 Amparo vs. Omisión de Dictar Auto de Depuración.

Trujillo Vicente María Teresa Vs. Baquero Benedetti Anny. Proced. Ord. (Individual) Laboral Individual Archivo Resguardo. 1 Acdo. Núm. Exp. 1168/2025.

Vega Saunders Elia Luz Vs. Reconoc. Máximo, S.A. de C.V. y Acv Suministradora de Sistemas Administrativo, S.A. de C.V. Proced. Ord. (Individual) Laboral Individual Resguardo. 1 Acdo. Núm. Exp. 2020/2024 Indemnizacion.

Vieyra Hernández Héctor Alberto Vs. Distribuciones Eléctricas Oriental, S. de R. L. de C.V. Proced. Ord. (Individual) Laboral Individual Archivo Resguardo. 1 Acdo. Núm. Exp. 1024/2025 Indemnizacion.

AUDIENCIA

Díaz Santos Adán Rey Vs. Mota- Engil México, S.A. P. I. de C.V. Acta Mínima Proced. Ord. (Individual) Laboral Individual. 1 Audiencia. Núm. Exp. 470/2024 Reinstalacion.

Reyes González Blanca Vs. Grupo Imagen Medios de Comunicacion, S.A. de C.V. y Servicios Operativos Codem, S.A. de C.V. y Imagen Servicios Administrativos, S.A. de C.V. Proced. Ord. (Individual) Laboral Individual. 1 Audiencia. Núm. Exp. 1108/2023 Reinstalacion.

EL SECRETARIO INSTRUCTOR
LIC. IVÁN BARRERA RODRÍGUEZ

QUINTO TRIBUNAL LABORAL DE ASUNTOS INDIVIDUALES DE LA CIUDAD DE MÉXICO

SECRETARÍA "A"
ACUERDOS DEL 24 DE MARZO DEL 2026

Arteaga Riveros Katerine Vs. Alimentos Sanol S.A. de C.V. Proced. Ord. (Individual) Laboral Individual Convn. y Pago. 1 Acdo. Núm. Exp. 1849/2025.

Barrón Cilidon Armando Vs. Altriatec, S.A. de C.V. y Pelliot, S.A. de C.V. y Viallum, S.A. de C.V. Proced. Ord. (Individual) Laboral Individual Dom. para Emplazar a Dem. y Se Desiste de Viallum, S.A. de C.V. 1 Acdo. Núm. Exp. 1799/2023.

Bautista Cadena José Luis Vs. Ff2 Punto Cero, S.A. de C.V. y Ibarra Serrano Héctor y López N Carlos. Proced. Ord. (Individual) Laboral Individual Otorga Poder. 1 Acdo. Núm. Exp. 1853/2024.

Bautista Cruz Fernando Santos Vs. González Aguilar María Guadalupe. Proced. Ord. (Individual) Laboral Individual Señala Dom. para Emplazar a Demandado. 1 Acdo. Núm. Exp. 1555/2025.

Corona Ramírez Pablo Vs. Gestoria Administrativa Profesional, S.A. de C.V. Proced. Ord. (Individual) Laboral Individual Admision. 1 Acdo. Núm. Exp. 2797/2025.

Díaz Ramírez María Fernanda y Díaz Ramírez Nidia Ayelen Vs. Miranda Espinosa Rogelio. Proced. Ord. (Individual) Laboral Individual Replica. 1 Acdo. Núm. Exp. 2111/2025.

Guerrero Rosas Jesús Guillermo. Proced. Ord. (Individual) Laboral Individual Admisión. 1 Acdo. Núm. Exp. 695/2026.

Jiménez Romero Héctor Iván Vs. Dr. México, S.A. de C.V. y D. R Security Tenclogías de Seguridad y Romita Iturbe Jorge Stephan y Romita Iturbe Pietro Manuel. Proced. Ord. (Individual) Laboral Individual Replica. 1 Acdo. Núm. Exp. 1523/2023.

León Pedraza Ivette Alheli Vs. Algara, S.A. de C.V. Proced. Ord. (Individual) Laboral Individual Informe Justificado. 1 Acdo. en Cuad. Amparo. Núm. Exp. 923/2025 Amparo Indirecto 965/2026- Vi.

Luquetta Alvarado Heriberto Ángel Vs. Pishon Logística Internacional S.A. de C.V. y Logística Internacional Pishon S.A. de C.V. y Lau Andrés y Monrroi Santos Antonio. Proced. Ord. (Individual) Laboral Individual Admisión. 1 Acdo. Núm. Exp. 689/2026.

Ramírez Meza Sigrid Gabriela Vs. Villegas Escalona Jafet Enrique y Cruz Palacios Daniel y Jafet Villegas Enrique. Proced. Ord. (Individual) Laboral Individual Informe Previo. 2 Acdos. en Cuad. Amparo. Núm. Exp. 425/2023 Amparo Indirecto 793/2026- Iii.

Rodríguez Acosta Erick Isais Vs. Ponce Zepeda Eva Noemí y As5, S.A. de C.V. Proced. Ord. (Individual) Laboral Individual Señala Correo. 2 Acdos. Núm. Exp. 561/2024.

Santiago Rodríguez María Isabel Vs. Fundación Mexicana para la Planeación Familiar, A.C. Proced. Ord. (Individual) Laboral Individual Contestacion. 1 Acdo. Núm. Exp. 1221/2025.

Secreto. Proced. Ord. (Individual) Laboral Individual Contestacion. 1 Acdo. Núm. Exp. 1107/2025.

Secreto. Proced. Ord. (Individual) Laboral Individual 2 Acdos. Núm. Exp. 599/2025.

Secreto. Proced. Ord. (Individual) Laboral Individual Emplazamiento. 1 Acdo. Núm. Exp. 923/2025.

Segovia Flores Ma Concepción Vs. Transportes Argami, S.A. de C.V. Proced. Ord. (Individual) Laboral Individual Exhibe Documentos. 1 Acdo. Núm. Exp. 2811/2025.

Segura Rosales Juan Carlos Vs. Servicios de Transportes Eléctricos de la Ciudad de México. Proced. Ord. (Individual) Laboral Individual Sent. Interlocutoria. 1 Acdo. Núm. Exp. 245/2023.

Vázquez Hernández José Pablo Vs. Romnar Seguridad Privada S.A. de C.V. y y/o Quien Resulte Responsable Patrón O. Propietario de la Fuente de Trabajo. Proced. Ord. (Individual) Laboral Individual Admisión. 1 Acdo. Núm. Exp. 685/2026.

Villavicencio Jurado Jorge Vs. Barorila Sapi de C.V. y Buchra Coffe Sapi de C.V. y Taracena Oliveras Antonio Jesús. Proced. Ord. (Individual) Laboral Individual Admisión. 1 Acdo. Núm. Exp. 691/2026.

AUDIENCIA

Ortega Valadez María Guadalupe Vs. Soluciones y Servicios Integrales Papce, S.A. de C.V. Acta Mínima de Aud. Prelim. Se Suspende Proced. Ord. (Individual) Laboral Individual. 1 Audiencia. Núm. Exp. 2315/2024.

EL SECRETARIO INSTRUCTOR
LIC. MARTÍN GUTIÉRREZ DEL MONTE

SECRETARÍA "B"
ACUERDOS DEL 24 DE MARZO DEL 2026

Álvarez González Juan Adriel Vs. Flip Living Compañy S.A. P. I. de C.V. Proced. Ord. (Individual) Laboral Individual Exhorto. 1 Acdo. Núm. Exp. 634/2026.

Arrieta Blanco Eunises María Vs. Haathor Marketing Btl Mx, S.A. de C.V. y Miguel Cabellero, S. de R. L. de C.V. Proced. Ord. (Individual) Laboral Individual Informe Justificado. 1 Acdo. en Cuad. Amparo. Núm. Exp. 1396/2025 Amparo Indirecto 1047/2026.

Bautista Rodríguez Valeria Vs. Intercomunicación Empresarial Rc S.A. de C.V. y Otro. Proced. Ord. (Individual) Laboral Individual No Se Recibe y Archivo General. 1 Acdo. Núm. Exp. 658/2026.

Betancourt Martínez Araceli Vs. Serprosep, S.A. de C.V. Proced. Ord. (Individual) Laboral Individual Señala Nuevo Dom. para Emplazar. 1 Acdo. Núm. Exp. 1402/2025.

Blanco Macías Alejandra Margarita Vs. Rocher Ingeniería S.A. de C.V. Proced. Ord. (Individual) Laboral Individual No Se Recibe y Archivo General. 1 Acdo. Núm. Exp. 682/2026.

Castillo Sima José Eden Vs. Rodríguez Graciano Ana Belén. Proced. Ord. (Individual) Laboral Individual Informe Justificado. 1 Acdo. en Cuad. Amparo. Núm. Exp. 2574/2025 Amparo Indirecto 665/2026.

Comercializadora de Productos y Servicios Thames S.A. de C.V. Vs. González Trujillo José Luis. Otros (Paraprocesales O. Voluntarios) Laboral Individual No Desahoga. 1 Acdo. Núm. Exp. 2494/2025.

Cortés Jiménez María del Rocío Vs. Hcl Technologies México S. de R. L. de C.V. Proced. Ord. (Individual) Laboral Individual Prevención Especial. 1 Acdo. Núm. Exp. 534/2026.

Figueroa Botello Ana María Guadalupe Vs. Limpieza Val, S.A. de C.V. Proced. Ord. (Individual) Laboral Individual Exhorto. 1 Acdo. Núm. Exp. 672/2026.

Flores Castillo Eduardo Vs. Rodríguez Contreras Luis Felipe y Propietario de la Persona Moral de Nombre Comercial y-o. Razon Social Denominada por Siempre Vegana Taqueria. Proced. Ord. (Individual) Laboral Individual Admisión Ordinario. 1 Acdo. Núm. Exp. 686/2026.

García Olivares María José Raquel Vs. Alpha Ili, S.A. de C.V. y Zamora Ramírez Israel. Proced. Ord. (Individual) Laboral Individual No Desahoga. 1 Acdo. Núm. Exp. 1402/2024.

SOLO CONSULTA

García Quiñones Elba Vs. Umilap Consultas S.A. de C.V. Proced. Ord. (Individual) Laboral Individual No Se Recibe y Archi. 1 Acdo. Núm. Exp. 656/2026.

González González Rocío Vs. Integra Arrenda S.A. de C.V. Sofom Enr y Estrella García Mariana y Basilio Luna Aarón David y Nava Garnica Ángel Israel y Chavelas Huitrón Javier Martín y Mateos García Lizbeth y Cruz Arrieta Roberto y y/o Quien Resulte Responsable O. Propietario de la Fuente de Trabajo. Proced. Ord. (Individual) Laboral Individual Admisión Ordinario. 1 Acdo. Núm. Exp. 688/2026.

Granados Soto Mildred Mayela Vs. Daimler Vehículos Comerciales México S.A. de R.L. de C.V. Proced. Ord. (Individual) Laboral Individual Se Admite Contestación. 2 Acdos. Núm. Exp. 2656/2025.

Grupo Pronain S.A. de C.V. Vs. Laureano Moreno Erik. Otros (Paraprocesales O. Voluntarios) Laboral Individual No Desahoga. 1 Acdo. Núm. Exp. 2498/2025.

Heredia Martínez Feliz Alejandro Vs. Consultoría Gardini S.A. de C.V. y Otros. Proced. Ord. (Individual) Laboral Individual Exhorto. 1 Acdo. Núm. Exp. 630/2026.

Hernández Hernández Thelma Elizabeth Vs. Ica Flour Daniel, S. de R. L. de C.V. Proced. Ord. (Individual) Laboral Individual Informe Justificado. 1 Acdo. en Cuad. Amparo. Núm. Exp. 1730/2025 Amparo Indirecto 286/2026- Iv.

Isidro Rodríguez Christopher James. Otros (Paraprocesales O. Voluntarios) Laboral Individual Inadmisión Paraprocesal. 1 Acdo. Núm. Exp. 660/2026.

Juárez Jiménez Eva Vs. Martínez Coronel Diana Maricela y Ortega Bahena David. Proced. Ord. (Individual) Laboral Individual Admisión Ordinario. 1 Acdo. Núm. Exp. 690/2026.

Lazcano Navarro Pedro Fabián Vs. Bau Holding S de R.L. de C.V. y y/o Quien Resulte Responsable O. Propietario de la Fuente de Trabajo. Proced. Ord. (Individual) Laboral Individual Admisión de Proced. Ordinario. 1 Acdo. Núm. Exp. 602/2026.

López Gómez Fidelio Vs. Soporte Administrativo Caliope Sociedad Anónima de Capital Variable. Proced. Ord. (Individual) Laboral Individual Exhorto. 1 Acdo. Núm. Exp. 640/2026.

López Sotelo Dulce Graciela Vs. Nueva Wal Mart de México S de R.L. de C.V. Proced. Ord. (Individual) Laboral Individual Admisión Ordinario. 1 Acdo. Núm. Exp. 694/2026.

Madrigal Bautista Beida Belén Vs. Lanzagorta Rebollo Rodolfo y Alatorre Ibarra Perla María y García Galván Jesús. Proced. Ord. (Individual) Laboral Individual No Formula Réplica y Se Fija Fecha para Aud. Preliminar. 1 Acdo. Núm. Exp. 674/2025.

Manrique Alba Sergio Vs. Moredia Mendoza Alan Daniel y Mendoza Bonilla Ivonne. Proced. Ord. (Individual) Laboral Individual Admisión Ordinario. 1 Acdo. Núm. Exp. 624/2026.

Mascotas y Compañía Sapi de C.V. Otros (Paraprocesales O. Voluntarios) Laboral Individual No Desahoga. 1 Acdo. Núm. Exp. 2540/2025.

Mascotas y Compañía Sapi de C.V. Otros (Paraprocesales O. Voluntarios) Laboral Individual No Desahoga. 1 Acdo. Núm. Exp. 2542/2025.

Mexican Velocity Connexions Sociedad de Responsabilidad Limitada de Capital Variable Vs. Tapia Salinas Tonatiuh. Otros (Paraprocesales O. Voluntarios) Laboral Individual No Desahoga. 1 Acdo. Núm. Exp. 2508/2025.

Operadora Abcentral S de R.L. de C.V. Vs. Vargas Valentín Jonathan. Otros (Paraprocesales O. Voluntarios) Laboral Individual Se Admite Proced. Paraprocesal. 1 Acdo. Núm. Exp. 608/2026.

Operadora Constituyentes S de R.L. de C.V. Vs. de Jesús Romero David. Otros (Paraprocesales O. Voluntarios) Laboral Individual No Desahoga. 1 Acdo. Núm. Exp. 2442/2025.

Piña Velázquez Guadalupe Vs. del Razo Domínguez José Carlos y Molina Martínez Diana Magdalena. Proced. Ord. (Individual) Laboral Individual Prevención. 1 Acdo. Núm. Exp. 494/2026.

Ramos Ramírez Edith Vs. Pérez Segura María del Rocío. Proced. Ord. (Individual) Laboral Individual 1 Acdo. Núm. Exp. 700/2026.

Reyes Beltrán Marcial. Proced. Ord. (Individual) Laboral Individual Prevención. 1 Acdo. Núm. Exp. 662/2026.

Riblet Alexandre Vs. Aula Digital México, S. de R. L. de C.V. Proced. Ord. (Individual) Laboral Individual Admisión Ordinario. 1 Acdo. Núm. Exp. 562/2026.

Rodríguez Vichique Juan Manuel Vs. Grupo Inmocoba, S.A. de C.V. y Basto Vargas Raúl y Nájera Contreras Vannesa y Climas Moctezuma, S.A. de C.V. Proced. Ord. (Individual) Laboral Individual Requerimiento de Constancias. 1 Acdo. en Cuad. Amparo. Núm. Exp. 618/2024 Amparo Indirecto 85/2026- I.

Rodríguez Vichique Juan Manuel Vs. Grupo Inmocoba, S.A. de C.V. y Climas Moctezuma, S.A. de C.V. y Basto Vargas Raúl y Nájera Contreras Vannesa. Proced. Ord. (Individual) Laboral Individual Desahogo de Vista. 1 Acdo. Núm. Exp. 618/2024.

Roga Inteligencia y Creatividad S.A. de C.V. Vs. Reyes Guzmán Iveth Paola. Otros (Paraprocesales O. Voluntarios) Laboral Individual Prevención Paraprocesal. 1 Acdo. Núm. Exp. 434/2026.

Roga Inteligencia y Creatividad S.A. de C.V. Vs. Santos Elías Noemí Azucena. Otros (Paraprocesales O. Voluntarios) Laboral Individual Prevención Paraprocesal. 1 Acdo. Núm. Exp. 622/2026.

Romo Curiel S.C. Vs. Rosales Ortiz Guillermo. Otros (Paraprocesales O. Voluntarios) Laboral Individual Se Admite Proced. Paraprocesal. 1 Acdo. Núm. Exp. 652/2026.

Sánchez Cruz Antonio Vs. Seguridad Patrimonial S.A. de C.V. y Yescas Canales Sergio. Proced. Ord. (Individual) Laboral Individual Admisión Ordinario. 1 Acdo. Núm. Exp. 636/2026.

Sánchez Núñez Alejandro Vs. Soria Ortega María Elena. Proced. Ord. (Individual) Laboral Individual Se Admite Contestación. 1 Acdo. Núm. Exp. 1020/2025.

Secreto. Proced. Ord. (Individual) Laboral Individual Acta Mínima de Aud. de Juic. y Se Turna a Sentencia. 1 Acdo. Núm. Exp. 1106/2024.

Secreto. Proced. Ord. (Individual) Laboral Individual No Formula Contrarréplica y Se Fija Fecha para Aud. Preliminar. 1 Acdo. Núm. Exp. 2084/2024.

Secreto. Proced. Especial Laboral Individual Admisión Ordinario. 1 Acdo. Núm. Exp. 666/2026.

Secreto. Proced. Ord. (Individual) Laboral Individual Se Admite Providencia Cautelar. 2 Acdos. Núm. Exp. 692/2026.

Secreto. Proced. Ord. (Individual) Laboral Individual Admisión Ordinario. 1 Acdo. Núm. Exp. 696/2026.

Sánchez Sánchez Joel Antonio Vs. Exte Technologies México, S.A. de C.V. Proced. Ord. (Individual) Laboral Individual No Formula Réplica y Se Fija Fecha para Aud. Preliminar. 1 Acdo. Núm. Exp. 2448/2025.

Vértiz Esquivel Nitzia Magnolia Vs. Sistemas y Servicios para Topografia S.A. de C.V. Proced. Ord. (Individual) Laboral Individual Aclaración. 1 Acdo. Núm. Exp. 2598/2025.

SENTENCIA NO PUBLICADOS

Sánchez Hernández Gisela Vs. Servicios Integrales Csb, S.A. de C.V. Proced. Ord. (Individual) Laboral Individual Sent. 1 Sent. Núm. Exp. 1384/2024

EL SECRETARIO INSTRUCTOR
LIC. EDGAR GARCÍA BARRERA

SEXTO TRIBUNAL LABORAL DE ASUNTOS INDIVIDUALES DE LA CIUDAD DE MÉXICO

SECRETARÍA "A"
ACUERDOS DEL 24 DE MARZO DEL 2026

Aguirre Reyes Irene y López Trejo Patricia y Otros Vs. Villarreal Salcido América. Proced. Ord. (Individual) Laboral Individual Exh. Rad. 1 Acdo. Núm. Exp. 171/2026.

Calderón Coria Domingo Alberto Vs. Amerinode de México S.A. de C.V. Proced. Ord. (Individual) Laboral Individual Radicación. 1 Acdo. Núm. Exp. 673/2026.

Cruz Perusquia Uriel Emigdio Vs. Foundever México Contact Center Services S de R.L. de C.V. Proced. Ord. (Individual) Laboral Individual Radicación. 1 Acdo. Núm. Exp. 653/2026.

Galicia Sánchez Edith Vs. Onsite Laboratories de México S.A. de C.V. y Chiroles Rubalcaba Sergio. Proced. Ord. (Individual) Laboral Individual Radicación. 1 Acdo. Núm. Exp. 541/2026.

Gutiérrez Gutiérrez Icenia Vs. Seguridad Privada Notev S.A. de C.V. Proced. Ord. (Individual) Laboral Individual Radicación. 1 Acdo. Núm. Exp. 665/2026.

Secreto. Proced. Ord. (Individual) Laboral Individual Cump. de Convenio. 1 Acdo. Núm. Exp. 1453/2025.

Secreto. Proced. Ord. (Individual) Laboral Individual Contrarreplica Extempo, Fecha de Audiencia. 1 Acdo. Núm. Exp. 1717/2024.

Secreto. Proced. Ord. (Individual) Laboral Individual Admisión. 1 Acdo. Núm. Exp. 369/2026.

Secreto. Proced. Ord. (Individual) Laboral Individual Admisión. 1 Acdo. Núm. Exp. 371/2026.

Secreto. Proced. Ord. (Individual) Laboral Individual Admisión. 1 Acdo. Núm. Exp. 381/2026.

Secreto. Proced. Ord. (Individual) Laboral Individual Admisión. 1 Acdo. Núm. Exp. 401/2026.

Secreto. Proced. Ord. (Individual) Laboral Individual Admisión. 1 Acdo. Núm. Exp. 403/2026.

Secreto. Proced. Ord. (Individual) Laboral Individual Admisión. 1 Acdo. Núm. Exp. 417/2026.

SOLO CONSULTA

Secreto. Proced. Ord. (Individual) Laboral Individual Admisión. 1 Acdo. Núm. Exp. 465/2026.
Secreto. Proced. Ord. (Individual) Laboral Individual Prevención. 1 Acdo. Núm. Exp. 471/2026.
Secreto. Proced. Ord. (Individual) Laboral Individual Admisión. 1 Acdo. Núm. Exp. 477/2026.
Secreto. Proced. Especial Laboral Individual Admisión. 1 Acdo. Núm. Exp. 499/2026.
Secreto. Proced. Ord. (Individual) Laboral Individual Admisión. 1 Acdo. Núm. Exp. 505/2026.
AUDIENCIA
Ávila Ricardo Vs. Autos Modificados, S.A. de C.V. y Blindajes del Centro, S.A. de C.V. y Ríos Zertuche Marti Francisco. Acta Mínima de Aud. Prelim. Proced. Ord. (Individual) Laboral Individual. 1 Audiencia. Núm. Exp. 249/2024.
Chombo Reyes Jeannet Vs. R Lomas, A.C. Acta Mínima de Aud. Prelim. Proced. Ord. (Individual) Laboral Individual. 1 Audiencia. Núm. Exp. 689/2023.
Quiroz Luna María de Lourdes Gabriela Vs. Indalecio de Robina de Bustos Alfonso Ricardo Miguel. Acta Mínima de Continuación de Aud. de Juic. Proced. Ord. (Individual) Laboral Individual. 1 Audiencia. Núm. Exp. 733/2023.

EL SECRETARIO INSTRUCTOR
LIC. JOSÉ ANTONIO AGUILAR FLORES

SECRETARÍA "B"
ACUERDOS DEL 24 DE MARZO DEL 2026

Arce Ramírez José Cornelio Vs. Cdl Supply Chain Management, S.A. de C.V. Proced. Ord. (Individual) Laboral Individual Acdo. Contrarreplica. 1 Acdo. Núm. Exp. 2004/2024.
Chávez Franco Sebastián Vs. Ttec Cx Solutions México, S.A. de C.V. Proced. Ord. (Individual) Laboral Individual Fecha de Aud. y Pruebas. 1 Acdo. Núm. Exp. 1766/2024.
Contreras Buendía Tania Vs. López Miguel Efrén y López de la Rosa Ileana y de la Rosa González Érika y Propietario de la Persona, Moral de Nombre Comercial y/o Razón Social Power Word. Proced. Ord. (Individual) Laboral Individual Oficio Recordatorio. 2 Acdos. Núm. Exp. 1706/2023.
Guerrero Paredes José Antonio Vs. Servicios Metropolitanos S.A. de C.V. y Mackinlay Grohmann Carlos y Cruz Rivera Jorge. Proced. Ord. (Individual) Laboral Individual Auto de Radicación. 1 Acdo. Núm. Exp. 584/2026.
Juárez Cruz Eduardo Guadalupe Vs. Sanborn Hermanos S.A. de C.V. Proced. Ord. (Individual) Laboral Individual Auto de Radicación. 1 Acdo. Núm. Exp. 154/2026.
Luna Roque Esmeralda Vs. Gvmv, S.A. de C.V. y Ópticas Lux y Luxotica y más Visión. Proced. Ord. (Individual) Laboral Individual Contestacion. 1 Acdo. Núm. Exp. 2/2023.
Marcial Nieto Rosalío Vs. Tkm Custome Solutions, S.A. de C.V. y Ruíz Flores Katya Joselyn y Martínez Torres Samantha Angélica. Proced. Ord. (Individual) Laboral Individual Acdo. Promo 11 Sep 2025. 1 Acdo. Núm. Exp. 548/2025.
Torres Mendoza Felipe de Jesús Vs. Grupo Locsa Seguridad Privada, Servicio de Seguridad Privada y Limpieza del Noreste. Proced. Ord. (Individual) Laboral Individual 1 Acdo. Núm. Exp. 566/2026.
Toscuento Acosta María Vs. Colegio de Educación Profesional del Estado de Chiapas. Proced. Ord. (Individual) Laboral Individual Exhorto. 1 Acdo. Núm. Exp. 638/2026.
AUDIENCIA
Fernández Morales Alma Delia Vs. Condominio González de Cossío y Willard Alonso Luis. Proced. Ord. (Individual) Laboral Individual. 1 Audiencia. Núm. Exp. 744/2024.

LA SECRETARIA INSTRUCTORA
LIC. MAURA LIZETH AGUILAR QUEZADA

SÉPTIMO TRIBUNAL LABORAL DE ASUNTOS INDIVIDUALES DE LA CIUDAD DE MÉXICO

SECRETARÍA "A"
ACUERDOS DEL 24 DE MARZO DEL 2026

Castro Arellano Paulina Alejandra y Báez Ayaquica Daniel Enrique y Lazcano Vázquez Miguel Ángel Vs. Errescuer, S.A. de C.V. Proced. Ord. (Individual) Laboral Individual Fecha de Reinstalación. 1 Acdo. Núm. Exp. 1337/2023.
Díaz Martínez Roberto Vs. Corredor Insurgentes, S.A. de C.V. y Secretaría de Movilidad de la Ciudad de México y Secretaría de Transportes y Vialidad del Distrito Federal(Hoy Ciudad de México). Proced. Ord. (Individual) Laboral Individual Contestación/Término para Replica y Prevención. 1 Acdo. Núm. Exp. 2379/2024.
Juárez Ramírez Araceli Vs. Distribuidora de Alimentos Th, S.A. de C.V. y T Holding Servicios Planta, S.A. de C.V. y Staff Operación Services, S.A. de C.V. Proced. Ord. (Individual) Laboral Individual Convenio/Archivo Baja. 1 Acdo. Núm. Exp. 1067/2024.
López Calderón Eva Amalia Vs. Servicios de Multimarketing, S.A. de C.V. Proced. Ord. (Individual) Laboral Individual Se Señala Fecha de Aud. Preliminar. 1 Acdo. Núm. Exp. 71/2024.
López López Miguel Vs. González Sánchez Gladis Marlen y Mendoza Rivera Rafael y Anv Flare S. de R. L de C.V. y Conect Pnd S.A. de C.V. Proced. Ord. (Individual) Laboral Individual Se Ordena el Archivo del Asunto como Concluido. 1 Acdo. Núm. Exp. 55/2026.
Martínez García Roberto Jesús Vs. Luiña, S.A. Proced. Ord. (Individual) Laboral Individual Se Señala Nueva Fecha para Aud. Preliminar. 1 Acdo. Núm. Exp. 417/2024.
Ortiz Heredia Rubí Gumersinda Vs. Natclean, S.A. de C.V. y Otros. Proced. Ord. (Individual) Laboral Individual Exhorto. Se Emplaza. 1 Acdo. Núm. Exp. 539/2026.
Ramos Trejo Oswaldo David Vs. Godo Parsa, S.A. P. I. de C.V. (99 Minutos) y Feria Marcos Carlos Andrés. Proced. Ord. (Individual) Laboral Individual Denuncia de Convn. Con Actor. 1 Acdo. Núm. Exp. 1309/2024.
Salazar Ramírez Olga Lidia Vs. Castro Zamora Rosendo y Otros. Proced. Ord. (Individual) Laboral Individual Exhorto. Se Emplaza. 1 Acdo. Núm. Exp. 639/2026.
Salazar Ríos José de Jesús. Proced. Ord. (Individual) Laboral Individual No Se Tiene por Reconocida Personalidad. Se Ordena Archivo del Asunto como Concluido. 1 Acdo. Núm. Exp. 65/2026.
Secreto. Proced. Ord. (Individual) Laboral Individual Archivo y Devolución Tribunal Exhortante. 1 Acdo. Núm. Exp. 1125/2025.
Secreto. Proced. Ord. (Individual) Laboral Individual Aclara. 1 Acdo. Núm. Exp. 121/2026.
Secreto. Proced. Ord. (Individual) Laboral Individual Se Ordena Girar Oficio Al Séptimo Tribunal Colegiado en Materia de Trabajo. 1 Acdo. Núm. Exp. 1265/2023.
Secreto. Proced. Ord. (Individual) Laboral Individual Se Acuerda Escrito / Emplaz. Asistido. 1 Acdo. Núm. Exp. 155/2025.
Secreto. Proced. Ord. (Individual) Laboral Individual Se Previene. 1 Acdo. Núm. Exp. 189/2026.
Secreto. Proced. Ord. (Individual) Laboral Individual Archivo y Devolución Tribunal Exhortante. 1 Acdo. Núm. Exp. 2101/2025.
Secreto. Proced. Ord. (Individual) Laboral Individual Se Previene. 1 Acdo. Núm. Exp. 215/2026.
Secreto. Proced. Ord. (Individual) Laboral Individual Prevención. 1 Acdo. Núm. Exp. 35/2024.
Secreto. Proced. Ord. (Individual) Laboral Individual Se Regulariza el Proced. / Térm. para Réplica. 1 Acdo. Núm. Exp. 35/2025.
Secreto. Proced. Ord. (Individual) Laboral Individual Prevención. 1 Acdo. Núm. Exp. 689/2026.
Vélez Fitz Margarita Vs. Poct Herrera Marco Antonio y Otros. Proced. Ord. (Individual) Laboral Individual Exhorto. Se Emplaza. 1 Acdo. Núm. Exp. 617/2026.
De Jesús Díaz Judith Vs. Autobuses Alas de Oro, S.A. de C.V. Proced. Especial Laboral Individual Cump. de Sentencia. Archivo. 1 Acdo. Núm. Exp. 1311/2024.
AUDIENCIA
Téllez Zamora Paulina Esthefany Vs. Gamiño Gómez Juan José y Fernández Arellano Lesley Yadid y D´Fernández Boutique Nails. Acta Mínima de Aud. de Juic. Proced. Ord. (Individual) Laboral Individual. 1 Audiencia. Núm. Exp. 1321/2023.
LA AUXILIAR POR MINISTERIO LEY
LIC. SONIA ANGÉLICA NIETO LARA

SECRETARÍA "B"
ACUERDOS DEL 24 DE MARZO DEL 2026

Aquino Martínez Yalit Azucena Vs. Grupo Zorro Abarrotero, S. de R. L. de C.V. Proced. Ord. (Individual) Laboral Individual Se Ordena Apertura de Cuad. de Amparo. 1 Acdo. en Cuad. Amparo. Núm. Exp. 162/2024 Amparo Directo / Susp. (Grupo Zorro Abarrotero, S. de R. L. de C.V.).
Balcázar Ramkissoom José Eduardo Vs. Comercializadora Carriola Texcoco, S.A. de C.V. y Arriola Jiménez Doroteo y Benedetti's Pizza, S.A. de C.V. Proced. Ord. (Individual) Laboral Individual Se Autoriza Asociarse. 1 Acdo. Núm. Exp. 2300/2024.

SOLO CONSULTA
SOLO CONSULTA
SOLO CONSULTA

García Salgado Diego Hassiel Vs. Grupo Caipirinha, S.A. de C.V. Proced. Ord. (Individual) Laboral Individual Oficio Imss. 1 Acdo. Núm. Exp. 1392/2023.

González Barrón Omar Mauricio Vs. Grupo Mc Tree S.A. de C.V. Proced. Ord. (Individual) Laboral Individual Se Da Tramite a Exhorto. 1 Acdo. Núm. Exp. 606/2026.

Gutiérrez Piceno Miguel Ángel Vs. Servicios Especializados de Investigación y Custodia, S.A. de C.V. y Servicios Terrestres de Seguridad Privada, S.A. de C.V. y Sss Asistencia y Supervisión, S.A. de C.V. y Eternal Comercializadora, S.A. de C.V. y Dávila Ernesto y Martínez Marcos y Solís Santillán Miguel Ángel. Proced. Ord. (Individual) Laboral Individual Se Requiere Parte Actora. 1 Acdo. Núm. Exp. 1998/2024.

Gutiérrez Hernández Jorge Ángel Vs. Zhanhui Li y Bingquan Li y Yinxiao Chen. Proced. Ord. (Individual) Laboral Individual Oficio. 1 Acdo. Núm. Exp. 1264/2024.

Secreto. Proced. Ord. (Individual) Laboral Individual Se Ordena Apertura de Cuad. de Amparo. 1 Acdo. en Cuad. Amparo. Núm. Exp. 1346/2024 Amparo Indirecto 931/2026-I.

Secreto. Proced. Ord. (Individual) Laboral Individual Se Ordena Apertura de Cuad. de Amparo. 1 Acdo. en Cuad. Amparo. Núm. Exp. 1606/2025 Amparo Indirecto 828/2026- Viii.

Secreto. Proced. Ord. (Individual) Laboral Individual Reb. - Aud. Preliminar. 1 Acdo. Núm. Exp. 1682/2024.

Secreto. Proced. Ord. (Individual) Laboral Individual Se Ordena Apertura de Cuad. de Amparo. 1 Acdo. en Cuad. Amparo. Núm. Exp. 1682/2024 Amparo Indirecto 931/2026.

Secreto. Proced. Ord. (Individual) Laboral Individual Contrarréplica- Fecha de Aud. Preliminar. 1 Acdo. Núm. Exp. 1788/2024.

Secreto. Proced. Ord. (Individual) Laboral Individual Se Ordena Apertura de Cuad. de Amparo. 1 Acdo. en Cuad. Amparo. Núm. Exp. 1788/2024 Juic. de Amparo 907/2026.

Secreto. Proced. Ord. (Individual) Laboral Individual Se Ordena Apertura de Cuad. de Amparo. 1 Acdo. en Cuad. Amparo. Núm. Exp. 2186/2024 Amparo Indirecto 1069/2026.

Secreto. Proced. Ord. (Individual) Laboral Individual Se Ordena Apertura de Cuad. de Amparo. 1 Acdo. en Cuad. Amparo. Núm. Exp. 2190/2025 Amparo Indirecto 1134/2026.

Secreto. Proced. Ord. (Individual) Laboral Individual Aclaratorio. 1 Acdo. Núm. Exp. 2694/2025.

Secreto. Proced. Ord. (Individual) Laboral Individual Se Ordena Apertura de Cuad. de Amparo. 1 Acdo. en Cuad. Amparo. Núm. Exp. 2794/2025 Amparo Indirecto 1077/2026.

Secreto. Proced. Ord. (Individual) Laboral Individual Vista Parte Actora. 1 Acdo. Núm. Exp. 440/2025.

Secreto. Proced. Ord. (Individual) Laboral Individual Archivo Exhorto. 1 Acdo. Núm. Exp. 560/2026.

Secreto. Proced. Ord. (Individual) Laboral Individual Se Da Tramite a Exhorto. 1 Acdo. Núm. Exp. 568/2026.

Secreto. Proced. Ord. (Individual) Laboral Individual Se Da Tramite a Exhorto. 1 Acdo. Núm. Exp. 588/2026.

Secreto. Otros (Paraprocesales O. Voluntarios) Laboral Individual Se Da Tramite a Exhorto. 1 Acdo. Núm. Exp. 600/2026.

Villegas Benítez Servando Vs. Detroit Legal Consulting S de R.L. de C.V. Proced. Ord. (Individual) Laboral Individual 1 Acdo. Núm. Exp. 266/2026.

AUDIENCIA

Carmona Hernández Verónica Vs. Zhou Jian. Acta Minima de Aud. Prelim. Proced. Ord. (Individual) Laboral Individual. 1 Audiencia. Núm. Exp. 1960/2024.

Cruz Rodríguez Araceli Vs. Universidad Motolinia A.C. Aud. Prelim. Proced. Ord. (Individual) Laboral Individual. 1 Audiencia. Núm. Exp. 1944/2023.

Gutiérrez Segura Diego Vs. Grupo Veterinario Hl, S.A. de C.V. y Farmanimals, S.A. de C.V. Aud. Prelim. Proced. Ord. (Individual) Laboral Individual. 1 Audiencia. Núm. Exp. 664/2024.

Reyes Colorado Orquidia Vs. Eco- Master Solutions Inside, S.A. de C.V. y Global Services Performance Harr, S.A. de C.V. Proced. Ord. (Individual) Laboral Individual. 1 Audiencia. Núm. Exp. 576/2024.

Valadez Peña Mariana Verenice Vs. Muvu, S.A. P. I de C.V. y de Fuentes Garza Marcelo y Calva Cortés Walkiria y Arano Utrera Abel. Aud. Prelim. Proced. Ord. (Individual) Laboral Individual. 1 Audiencia. Núm. Exp. 180/2023.

LA SECRETARIA INSTRUCTORA
LIC. MARÍA GUADALUPE TORRES ISLAS

OCTAVO TRIBUNAL LABORAL DE ASUNTOS INDIVIDUALES DE LA CIUDAD DE MÉXICO

SECRETARÍA "A"
ACUERDOS DEL 24 DE MARZO DEL 2026

Gómez Macías Maximiliano Vs. Café y Crepas Cualli Tonalli y Café y Crepas Cualli Tonalli, S.A. de C.V. y Godínez Zamudio Erik Ricardo. Proced. Ord. (Individual) Laboral Individual Nuevo Dom. para Emplazar. 1 Acdo. Núm. Exp. 1573/2024.

Navez Contreras Iris Vs. Magnosushi, S.A. de C.V. y Sushi Itto México, S. de R. L. de C.V. Proced. Ord. (Individual) Laboral Individual Replica. 1 Acdo. Núm. Exp. 1163/2024.

Ortiz de la Peña Castrejón Camila Vs. Ftk Belleza, S.A. de C.V. y Servicios Administrativos Nig, S.A. de C.V. y Juvel Solmit, S.A. de C.V. y Sindicato de Equidad e Integración Nacional y Weinreich Aarón y Infonavit. Proced. Ord. (Individual) Laboral Individual Insiste en Dom. Morales, Girar Oficios Dependencias. 1 Acdo. Núm. Exp. 1451/2025.

Otero del Pilar Luis Vs. Salazar Sánchez Karla Ivonne. Proced. Ord. (Individual) Laboral Individual Desahoga Vista, Nuevo Dom. para Emplazar. 1 Acdo. Núm. Exp. 643/2025.

Ruíz Heredia José Raúl Vs. Taco Elite, S.A. de C.V. Proced. Ord. (Individual) Laboral Individual Insiste en Dom. Moral. 1 Acdo. Núm. Exp. 831/2024.

Sebastián López Víctor Hugo Vs. Star Médica, S.A. de C.V. Proced. Ord. (Individual) Laboral Individual Replica. 1 Acdo. Núm. Exp. 917/2024.

Sevilla Andrade Ricardo Antonio Vs. Sp Mercadotecnia en México, S.A. de C.V. Proced. Ord. (Individual) Laboral Individual Admisión. 2 Acdos. Núm. Exp. 1605/2025.

LA SECRETARIA INSTRUCTORA
LIC. LAURA ALCALDE RODRÍGUEZ

SECRETARÍA "B"
ACUERDOS DEL 24 DE MARZO DEL 2026

Baylon Cornejo Jordy Antoni Vs. Cadena Comercial Oxxo S.A. de C.V. Proced. Ord. (Individual) Laboral Individual Admite. 1 Acdo. Núm. Exp. 304/2026.

Delgado López Jorge Ricardo Vs. Librindice S.A. de C.V. Proced. Ord. (Individual) Laboral Individual Admite. 1 Acdo. Núm. Exp. 298/2026.

Escudero Castro Agustín Carlos Vs. Club C más Uno Sapi de C.V. Proced. Ord. (Individual) Laboral Individual Desistimiento. 1 Acdo. Núm. Exp. 2586/2025.

Estrella Jiménez Sindy Vs. Multiproseg Seguridad Privada S.A. de C.V. Proced. Ord. (Individual) Laboral Individual Admite. 1 Acdo. Núm. Exp. 2796/2025.

Figueroa Miranda Brenda Ixchel Vs. Concentrix Services S.A. de C.V. y Ladron de Guevara Daniela. Proced. Ord. (Individual) Laboral Individual Prevención. 1 Acdo. Núm. Exp. 292/2026.

García Hoil Norma Angélica Vs. Nueva Walmart de México, S. de R. L. de C.V. y Transfer Box, S.A. de C.V. y René Ríos Francisco y Álvarez Castillo Edgar. Proced. Ord. (Individual) Laboral Individual Contestación de Demanda de Transfer. 3 Acdos. Núm. Exp. 1360/2024.

García Montes de Oca Pablo Vs. Seguridad Privada Ejecutiva Carlitos, S.A. de C.V. Proced. Ord. (Individual) Laboral Individual No Ha Lugar a Acordar Girar Oficio Recordatorio a la Cnbv. 2 Acdos. Núm. Exp. 1588/2023.

González Estudillo Brenda Jaret Vs. Nueva Elektra del Milenio, S.A. de C.V. y Grupo Elektrafin, S.A. de C.V. Proced. Ord. (Individual) Laboral Individual Denuncia y Ratif. Convenio. 1 Acdo. Núm. Exp. 2518/2025.

Gutiérrez Reyes Miguel Ángel Vs. Abastecedora Lumen, S.A. de C.V. Proced. Ord. (Individual) Laboral Individual Admite. 1 Acdo. Núm. Exp. 346/2025.

Herrera Moro Pineda José Emiliano Vs. P. A. The Lift, S.A. de C.V. y Otro. Proced. Ord. (Individual) Laboral Individual Requerimiento. 1 Acdo. Núm. Exp. 198/2026.

Vélez Cortés Román Vs. Gpdc Estaciones de Servicio, S.A. de C.V. Proced. Ord. (Individual) Laboral Individual Replica. 1 Acdo. Núm. Exp. 1310/2024.

Vera Cienfuegos Fernando Vs. Comercializadora Beca, S.A. de C.V. y Sega Seguridad Privada Integral de Autoservicio, S.A. de C.V. y Uliv Florencia, S.A. de C.V. y Rosales Galván Edgar. Proced. Ord. (Individual) Laboral Individual Segunda Vista de Razon Actuarial. 2 Acdos. Núm. Exp. 656/2025.

SOLO CONSULTA
SOLO CONSULTA
SOLO CONSULTA

AUDIENCIA

Abad Labarrios Pedro Vs. Educacion, Superación y Cultura, S. C. Acta Minima de Aud. Prelim. Proced. Ord. (Individual) Laboral Individual. 1 Audiencia. Núm. Exp. 1330/2023.

Espinoza Alva Fernanda Carolina Vs. Call Tcb, S.A. de C.V. Acta Minima de Aud. Prelim. Proced. Ord. (Individual) Laboral Individual. 1 Audiencia. Núm. Exp. 1662/2023.

González Martínez Alejandro Vs. Mota-Engil México, S.A. P. I. de C.V. Acta Minima de Aud. Prelim. Proced. Ord. (Individual) Laboral Individual. 1 Audiencia. Núm. Exp. 286/2024.

EL SECRETARIO INSTRUCTOR
LIC. JUAN DE DIOS LARA ROBLES

NOVENO TRIBUNAL LABORAL DE ASUNTOS INDIVIDUALES DE LA CIUDAD DE MÉXICO

SECRETARÍA "A"
ACUERDOS DEL 24 DE MARZO DEL 2026

Abreu García Jair Uriel Vs. Administradora Fly, S.A. de C.V. Proced. Ord. (Individual) Laboral Individual Acuerdo. 1 Acdo. Núm. Exp. 919/2025.

Campos Hernández Juan Carlos Vs. Axa Seguros S.A. de C.V. y Neoris de México S.A. de C.V. Proced. Ord. (Individual) Laboral Individual Acuerdo. 1 Acdo. 1 Acdo. en Cuad. Amparo. Núm. Exp. 2385/2025.

Campos Muciño Maritza Vs. Bn Butler S.A. de C.V. y Bn Butler Elite Services S.A. de C.V. Proced. Ord. (Individual) Laboral Individual 1 Acdo. Núm. Exp. 2711/2025.

Carrillo Quintana Hugo Vs. Servicios Especializados de Investigación y Custodia, S.A. de C.V. Proced. Ord. (Individual) Laboral Individual Acuerdo. 1 Acdo. 1 Acdo. en Cuad. Amparo. Núm. Exp. 1437/2024.

Fierro Colín Yuliana Itzigueri Vs. Jasso Acatecatl Samantha y Coloproctología Diagnóstica, S. C. Proced. Ord. (Individual) Laboral Individual Acuerdo. 1 Acdo. en Cuad. Amparo. Núm. Exp. 1753/2023.

Gallardo Arriaga Verónica Marycruz Vs. Sanborn Hermanos S.A. de C.V. Proced. Ord. (Individual) Laboral Individual Acuerdo. 1 Acdo. Núm. Exp. 483/2026.

Hernández Maldonado Ruth Michelle Vs. Eventually Conects S.A. de C.V. y Operadora Gastronómica Sancha S.A. de C.V. y Impacto Borato Sc. Proced. Ord. (Individual) Laboral Individual Acuerdo. 1 Acdo. en Cuad. Amparo. Núm. Exp. 2795/2025.

Hernández Maldonado Ruth Michelle Vs. Impacto Borato S.C. y Operadora Gastronómica Sancha S.A. de C.V. y Eventually Conects S.A. de C.V. Proced. Ord. (Individual) Laboral Individual Acuerdo. 1 Acdo. Núm. Exp. 2795/2025.

Mercado Miranda María del Rosario Vs. Sanborn Hermanos S.A. de C.V. Proced. Ord. (Individual) Laboral Individual Acuerdo. 1 Acdo. Núm. Exp. 2067/2025.

Moreno Murillo Alejandro Vs. Servicios Especializados de Investigación y Custodia S.A. de C.V. Proced. Ord. (Individual) Laboral Individual Acuerdo. 1 Acdo. Núm. Exp. 1691/2025.

Palma Araujo Andrés Vs. Hispanic Teleservices de Guadalajara, S.A. de C.V. Proced. Ord. (Individual) Laboral Individual Acuerdo. 1 Acdo. 1 Acdo. en Cuad. Amparo. Núm. Exp. 965/2023.

Peñaloza Ríos Jonathan Iván Vs. Promotora Musical, S.A. de C.V. Proced. Ord. (Individual) Laboral Individual Acuerdo. 1 Acdo. en Cuad. Amparo. Núm. Exp. 1467/2025.

Reyes Martínez Ricardo Romualdo Vs. Young Bien Kwan, S.A. de C.V. y Park Meong Joon. Proced. Ord. (Individual) Laboral Individual Acuerdo. 1 Acdo. Núm. Exp. 931/2025.

Rivas García Isaid Vs. Conejo Corriendo, S. de R. L. de C.V. J&T Expres y Abrego Salgado Julio César. Proced. Ord. (Individual) Laboral Individual Acuerdo. 1 Acdo. Núm. Exp. 1989/2025.

EL SECRETARIO INSTRUCTOR
LIC. GUILLERMO ANTONIO MUCIÑO CHÁVEZ

SECRETARÍA "B"
ACUERDOS DEL 24 DE MARZO DEL 2026

Castellanos Palacios Ana Cecilia Vs. Hispanic Teleservices de Gudalajara S.A. de C.V. Proced. Ord. (Individual) Laboral Individual 1 Acdo. Núm. Exp. 2058/2025.

Cruz Hernández María del Pilar Vs. Pineda Gómez José Albert y Flores Ríos Daniel. Proced. Ord. (Individual) Laboral Individual 1 Acdo. Núm. Exp. 504/2025.

Jiménez Betancourt Juan Antonio Vs. Salus Care Solutions, S.A. P. I. D Ec. V. y Instituto Salus. Proced. Ord. (Individual) Laboral Individual 1 Acdo. Núm. Exp. 1606/2025.

Martínez Bustillos Óscar Vs. Latin Promotoria y Ventas Sociedad de Responsabilidad Limitada de Capital Variable. Proced. Ord. (Individual) Laboral Individual 1 Acdo. Núm. Exp. 628/2026.

Mejía Dueñas Blanca Estela Vs. Sodexo México, S.A. de C.V. Proced. Ord. (Individual) Laboral Individual 1 Acdo. Núm. Exp. 1034/2025.

Mondragón Reyes Edgar Eduardo Vs. Operadora de Bares y Restaurantes 3 Amigos, S.A. de C.V. y la Guardia del Jaguar, S.A. de C.V. Proced. Ord. (Individual) Laboral Individual 1 Acdo. Núm. Exp. 1942/2023.

LA SECRETARIA INSTRUCTORA
LIC. LUZ MARÍA AGUIRRE ARCE

SOLO CONSULTA
SOLO CONSULTA
SOLO CONSULTA

EDICTOS

JUZGADO CUARTO DE LO CIVIL
SECRETARÍA "B"
EXP. No. 2264/2024
EDICTO No. 13

PARA EMPLAZAR a: INTERAMERICANA DE DESARROLLO, S.A. (por conducto de su representante legal)

En cumplimiento a lo ordenado por auto de diecinueve de febrero de dos mil veintiséis. Deducido del juicio ORDINARIO CIVIL promovido por MARÍA DEL CARMEN SARA ZARAGOZA RAMÍREZ SU SUC. Y OTROS en contra de INTERAMERICANA DE DESARROLLO, S.A. Y OTROS, expediente 2264/2024, la C. Juez Cuarto de lo Civil de Proceso Escrito de esta Ciudad, ordenó emplazar por EDICTOS a la codemandada INTERAMERICANA DE DESARROLLO, S.A. por conducto de quien legalmente le represente, haciéndole saber que debe presentarse dentro del término de CINCUENTA DÍAS ante este Juzgado, a contestar la demanda y oponer las excepciones y defensas que tuviere, así como a señalar domicilio en esta ciudad para oír y recibir notificaciones, quedando a su disposición en este juzgado las copias de traslado respectivas por el término precisado, bajo apercibimiento para el caso de que se abstengan de dar contestación a la demanda, con fundamento en el artículo 271 de la ley adjetiva, se les tendrá por contestada la demanda en sentido negativo y las notificaciones aún las de carácter personal les surtirán efectos por medio de Boletín Judicial con apoyo en el artículo 637 del mismo ordenamiento legal. ...".

Ciudad de México, 25 de Febrero de 2026

EL SECRETARIO DE ACUERDOS "B" DEL JUZGADO CUARTO DE LO CIVIL DEL PODER JUDICIAL DE LA CIUDAD DE MÉXICO

LIC. RAÚL CALVA BALDERRAMA

17-20-25 F-5928466 $552.60

JUZGADO CUARTO DE LO CIVIL
SECRETARÍA "B"
EXP. No. 347/2025
EDICTO No. 15

PARA EMPLAZAR a: los codemandados LUIS TORRES SÁNCHEZ y la sucesión a bienes de VALENTÍN SEBASTIÁN TORRES SÁNCHEZ; por conducto de su albacea EMMA RAYÓN PONCE.

En cumplimiento a lo ordenado en autos de veintiséis de febrero y seis de marzo del año dos mil veintiséis, relativo al juicio ORDINARIO CIVIL, promovido por INMOBILIARIA TUXPANGO S.A. DE C.V. en contra de 1) LUIS TORRES SÁNCHEZ, 2) SUCESIÓN A BIENES DE VALENTÍN SEBASTIÁN TORRES SÁNCHEZ por conducto de su albacea EMMA RAYÓN PONCE, 3) NOTARIO PÚBLICO 176 DE LA CIUDAD DE MÉXICO, 4) ARCHIVO GENERAL DE NOTARÍAS y 5) REGISTRO PÚBLICO DE LA PROPIEDAD Y DEL COMERCIO DE LA CIUDAD DE MÉXICO, 6) La sucesión a bienes de ANTONIO CALZADA URQUIZA, Expediente 347/2025; La C. Juez Cuarto de lo Civil de Proceso Escrito del Poder Judicial de la Ciudad de México, ordenó EMPLAZAR a los codemandados LUIS TORRES SÁNCHEZ y la sucesión a bienes de VALENTÍN SEBASTIÁN TORRES SÁNCHEZ por conducto de su albacea EMMA RAYÓN PONCE; mediante publicaciones que deberán publicarse por tres veces, de tres en tres días, en el Boletín Judicial y en el periódico Diario de México, debiendo mediar entre cada publicación dos días hábiles, para que dentro de un plazo de TREINTA DÍAS, contados a partir del día siguiente en que se realice la última publicación de los edictos ordenados, de contestación a la demanda instaurada en su contra, y oponga excepciones y defensas, así mismo para que señale domicilio en esta ciudad para oír y recibir notificaciones, bajo apercibimiento para el caso de que se abstengan de dar contestación a la demanda, con fundamento artículo 271 del Código citado, se le tendrá por contestada la demanda en sentido negativo y las notificaciones aún las de carácter personal le surtirán por medio de Boletín Judicial con apoyo en el artículo 637 del mismo ordenamiento. Quedan a disposición las copias de traslado en la Secretaría "A" de este Juzgado. En la Ciudad de México, a siete de agosto de dos mil veinticinco. "...Se tiene por presentado al C. EDUARDO ATRI COJAB en su calidad de apoderado legal de INMOBILIARIA TUXPANGO S.A DE C.V.", "...en la vía ORDINARIA CIVIL de 1) LUIS TORRES SÁNCHEZ, 2) SUCESIÓN A BIENES DE VALENTÍN SEBASTIÁN TORRES SÁNCHEZ por conducto de su albacea EMMA RAYÓN PONCE, 3) NOTARIO PÚBLICO 176 DE LA CIUDAD DE MÉXICO, 4) ARCHIVO GENERAL DE NOTARÍAS y 5) REGISTRO PÚBLICO DE LA PROPIEDAD Y DEL COMERCIO DE LA CIUDAD DE MÉXICO, 6) La sucesión bienes de ANTONIO CALZADA URQUIZA, las prestaciones que indica; con fundamento en los artículos 255, 256, 258, 259, 260 y demás relativos y aplicables del Código de Procedimientos Civiles, se admite a trámite la demanda en la vía y forma propuesta..." PRESTACIONES RECLAMADAS: a) La declaración judicial de nulidad absoluta o inexistencia, por falta de consentimiento del contrato de compraventa, de fecha 7 de junio de 1994, mediante el cual el señor ANTONIO CALZADA URQUIZA sin facultad ni representación alguna, vendió a LUIS TORRES SÁNCHEZ y VALENTÍN SEBASTIAN TORRES SÁNCHEZ, el inmueble ubicado en CALLE VICTORIA NÚMERO 83, MANZANA 31 , LOTE 9, COLONIA CENTRO, ALCALDÍA CUAUHTÉMOC, C.P. 06050, CIUDAD DE MÉXICO, el cual es propiedad de mi representada, el cual tiene los siguientes linderos, superficie y dimensiones: Superficie total: 1,135.00 m2. Al sur, en 21.50 mts. con calle Victoria. Al oriente, en 45.50 mts. con casa 79 de la misma calle antes Tres de las Verdes. Al norte, en 22.34 mts. con la casa 72 de la Tercera Calle de Nuevo México. Al poniente, en 43.80 mts. Con la casa 40 de la Tercera Calle de Revillagigedo. b) La declaración judicial de nulidad absoluta o inexistencia, por falta de consentimiento, de la Escritura Pública número 5,363 de fecha 7 de junio de 1994 otorgada en el Protocolo de la NOTARIA PÚBLICA 176 DE LA CIUDAD DE MÉXICO, siendo entonces titular el del Licenciado CARLOS FERNÁNDEZ FLORES, e inscrita ante el Registro Público de la Propiedad y del Comercio de la Ciudad de México en el Folio Real número 289696, que protocolizó la supuesta compraventa del inmueble ubicado en CALLE VICTORIA NÚMERO 83, MANZANA 31, LOTE 9, COLONIA CENTRO, ALCALDÍA CUAUHTÉMOC, C.P. 06050, CIUDAD DE MÉXICO, sin que existiera representación alguna de mi representada. c) La resolución judicial en que se declare que nulo absoluto cualquier acto jurídico que transmita la propiedad del inmueble ubicado en CALLE VICTORIA NÚMERO 83, MANZANA 31, LOTE 9, COLONIA CENTRO, ALCALDÍA CUAUHTÉMOC, C.P. 06050, CIUDAD DE MÉXICO, celebrado supuestamente a favor de los señores CALLE VICTORIA NÚMERO 83, MANZANA 31, LOTE 9, COLONIA CENTRO, ALCALDÍA CUAUHTÉMOC, C.P. 06050, CIUDAD DE MÉXICO, que tenga como origen la Escritura Pública número 5,363 de fecha 7 de junio de 1994 otorgada en el Protocolo de la NOTARÍA PÚBLICA 176 DE LA CIUDAD DE MÉXICO, siendo entonces titular el del Licenciado CARLOS FERNÁNDEZ FLORES, e inscrita ante el Registro Público de la Propiedad y del Comercio de la Ciudad de México en el Folio Real número 289696, por carecer de consentimiento. d) Como consecuencia de la declaración de nulidad absoluta o inexistencia, que se ordene la cancelación de la inscripción en el Registro Público de la Propiedad y del Comercio y en el Archivo General de Notarías, de la escritura 5,363 de fecha 7 de junio de 1994 otorgada en el Protocolo de la NOTARIA PÚBLICA 176 DE LA CIUDAD DE MÉXICO, realizada el 29 de noviembre del año de 2024, en el Folio Real número 289696, así como de cualquier inscripción, aviso preventivo, inscripción o gravamen que tenga como origen o presupuesto la Escritura Pública número 5,363 de fecha 7 de junio de 1994 antes citada. e) El pago de los daños y perjuicios irrogados a la parte actora, por el ilícito actuar de los demandados, daños y perjuicios que serán cuantificados en ejecución de sentencia. f) Los gastos y costas que cause el presente juicio.

Ciudad de México, 9 de marzo del 2026

EL SECRETARIO DE ACUERDOS "A", DEL JUZGADO CUARTO CIVIL DE PROCESO ESCRITO DEL PODER JUDICIAL DE LA CIUDAD DE MÉXICO

LIC. VÍCTOR HUGO GUZMÁN GARCÍA

17-20-25 F-15528305 $2,645.10

JUZGADO SEXTO DE LO CIVIL
EXP. No. 1452/2024
EDICTO No. 19

EDICTO EMPLAZAMIENTO

En cumplimiento a lo ordenado en proveídos de fechas veintisiete de octubre de dos mil veinticinco, dictados en los autos del juicio ESPECIAL HIPOTECARIO, promovido por SCOTIABANK INVERLAT, S.A., INSTITUCIÓN DE BANCA MÚLTIPLE, GRUPO FINANCIERO SCOTIABANK INVERLAT en contra de MARIANA CID VÁZQUEZ MELLADO y LUIS JESÚS GARCÍA PÉREZ, número de expediente 1452/2024; EL C. JUEZ SEXTO DE LO CIVIL DE PROCESO ESCRITO Y DE EXTINCIÓN DE DOMINIO DEL PODER JUDICIAL DE LA CIUDAD DE MÉXICO, ordena se efectúe por

SOLO CONSULTA

medio de EDICTOS mediante el proveído antes mencionados que a la letra dice: CIUDAD DE MÉXICO, A VEINTISIETE DE OCTUBRE DE DOS MIL VEINTICINCO.- Agréguese a sus autos el escrito de JESÚS CHAPA ROSALES mandatario judicial de la parte actora, como lo solicita el promovente y vistas las constancias de autos de las cuales se advierte que no se localizó diverso domicilio de los codemandados MARIANA CID VÁZQUEZ MELLADO y LUIS JESÚS GARCÍA PÉREZ y que en los señalados en autos no le corresponde por así advertirse de las diversas razones actuariales, en consecuencia, con fundamento en lo dispuesto por el artículo 122 fracción II del Código de Procedimientos Civiles para la Ciudad de México, se ordena emplazar a MARIANA CID VÁZQUEZ MELLADO y LUIS JESÚS GARCÍA PÉREZ por medio de edictos los cuales se publicaran por TRES VECES DE TRES EN TRES DÍAS en el Boletín Judicial, y en el periódico "DIARIO IMAGEN" periódico de circulación nacional, de conformidad con el padrón nacional de medios impresos de la Secretaria de Gobernación, consultable en la página https://pnmi.segob.gob.mx/reporte/tramite#circulacion-y-distribucion-geografica; información que constituye un hecho notorio. Debiendo mediar entre cada publicación dos días hábiles, otorgando al citado demandado el término de TREINTA DÍAS para que conteste la demanda instaurada en su contra, mismos que empezarán a correr a partir del día siguiente en que surta sus efectos la última publicación de edictos, con el apercibimiento que en caso de no hacerlo se tendrá por contestada en sentido negativo, atento a lo dispuesto por el artículo 271 del Código citado; quedando a su disposición las copias simples de traslado en la Secretaría del Juzgado para que se sirva recibirlas o se imponga de autos; por lo que elabórense los respectivos oficios y edictos, mismos que quedan a disposición de la parte actora, una vez que el presente proveído surta efectos. NOTIFÍQUESE. Lo proveyó y firma electrónicamente la C. Juez Sexto de lo Civil de Proceso Escrito y de Extinción de Dominio del Tribunal Superior de Justicia de la Ciudad de México, Doctora en Derecho Lidia Barrera Santiago, ante el C. Secretario de Acuerdos "B" Licenciado Mario Melgoza Díaz, con quien actúa y da fe. DOY FE.
EL SECRETARIO DE ACUERDOS DEL JUZGADO SEXTO DE LO CIVIL DE PROCESO ESCRITO Y DE EXTINCIÓN DE DOMINIO DEL PODER JUDICIAL DE LA CIUDAD DE MÉXICO
LIC. MARIO MELGOZA DÍAZ
17-20-25 F-301012 $1,208.70

JUZGADO SÉPTIMO DE LO CIVIL
EXP. No. 432/2024
EDICTO No. 22

En los autos del juicio ORDINARIO CIVIL promovido por RODRÍGUEZ GONZÁLEZ LUZ MARÍA, MÓNICA MARÍA RODRÍGUEZ GONZÁLEZ, ANDREA MAGDALENA RODRÍGUEZ GONZÁLEZ, LUZ DE LOURDES RODRÍGUEZ GONZÁLEZ, MARILOLY RODRÍGUEZ PÉREZ en contra de CONSTRUCCIONES RESIDENCIALES DEL SUR, S.A. DE C.V., ALFONSO RUIZ VÁZQUEZ en el expediente número 432/2024 de la Secretaría "B", el C. Juez Séptimo de lo Civil de Proceso Escrito de la Ciudad de México, a lo ordenado por autos de fechas cinco de marzo y nueve de febrero del dos mil veintiséis:..." Acto seguido y visto que no se encuentra debidamente preparada la presente audiencia, a fin de que tenga verificativo la continuación de la misma se señalan las ONCE HORAS DEL DÍA NUEVE DE ABRIL DEL AÑO DOS MIL VEINTISÉIS, por así permitirlo la agenda del Juzgado ...", "...Se admiten la confesional que indica en el numeral 1 a cargo de CONSTRUCCIONES RESIDENCIALES DEL SUR S.A. DE C.V. por lo que en su preparación cítesele personalmente el día y hora señalado en el presente proveído, para que comparezca por conducto de apoderado o representante legal con facultades para absolver posiciones, en el local de este Juzgado ante la presencia Judicial a absolver posiciones que se le articularan, apercibido que para el caso de no asistir sin justa causa, será declarado confeso de aquellas posiciones que previamente exhibidas hayan sido calificadas de legales, de conformidad con lo dispuesto por el artículo 322 del Ordenamiento antes citado; se admite la confesional que indica en el numeral 2 a cargo de ALFONSO RUIZ VÁZQUEZ, por lo que en su preparación cítesele personalmente el día y hora señalado en el presente proveído, para que comparezca personalmente y no a través de apoderado o representante legal, en el local de este Juzgado ante la presencia Judicial a absolver posiciones que se le articularan, apercibido que para el caso de no asistir sin justa causa, será declarado confeso de aquellas posiciones que previamente exhibidas hayan sido calificadas de legales, de conformidad con lo dispuesto por el artículo 322 del Ordenamiento antes citado, se admite la testimonial que indica en el numeral 3 a cargo de MARIO ARTURO GUEVARA RIVERA y queda a cargo del oferente su presentación el día y hora señalados en el presente proveído, en el local de este Juzgado ante la presencia Judicial, a efecto de que rinda su testimonio respecto de los hechos controvertidos, apercibiéndose a la oferente que para el caso de no cumplir con lo anteriormente ordenado, se dejará de recibir esa prueba testimonial, por falta de interés jurídico, lo anterior en términos del artículo 357 del ordenamiento antes invocado, se admiten las documentales que indica en los numerales 4 subincisos A, B, C, D y 5, se admite la documental que indica en los numerales 6 y 7 y en preparación de las mismas gírese atentos oficios a REGISTRO PÚBLICO DE LA PROPIEDAD Y EL COMERCIO a fin de que a costa del promovente se sirvan remitir la constancia del folio mercantil número 208372 en la cual consta el nacimiento de la codemandada CONSTRUCCIONES RESIDENCIALES DEL SUR S.A. DE C.V. y al NOTARIO PÚBLICO NÚMERO 53 LIC. ROGELIO RODRIGO OROZCO PÉREZ DE LA CIUDAD DE MÉXICO, a fin de que a costa del promovente se sirva enviar copia certificada de la escritura pública 57,150 pasada ante la fe de dicho notario en la cual aparece quien representa a la codemandada moral CONSTRUCCIONES RESIDENCIALES DEL SUR S.A. DE C.V., en el entendido de que los oficios aquí ordenados deberán ponerse a disposición del oferente para que en el término de TRES DÍAS los recoja y devuelva las minutas debidamente selladas en igual termino, apercibida que de no hacerlo por falta de interés procesal se dejarán de recibir dichas probanzas, no se admite la prueba de reconocimiento de contenido y firma que señala en el apartado 8 a virtud de que el contrato a reconocer no aparece la firma del codemandado físico, en cuanto a la prueba pericial en materia de CALIGRAFÍA Y GRAFOSCOPIA que indica en el numeral 9, se da vista a su contraria por el término de TRES DÍAS, para que manifieste sobre la pertinencia de dicha prueba, designe perito de su parte y proponga la ampliación de otros puntos y cuestiones además de los formulados por el oferente para que los peritos dictaminen, apercibido que para el caso de no hacerlo así, precluirá su derecho, lo anterior en términos del articulo 348 del Código de la materia, se admiten la instrumental de actuaciones y la presuncional en su doble aspecto que indica en los numerales 10 Y 11, y para que tenga lugar la audiencia de pruebas, alegatos y citación para sentencia se señalan las ONCE HORAS DEL DÍA CINCO DE MARZO DEL AÑO DOS MIL VEINTISÉIS, por así permitirlo la agenda del Juzgado. Con fundamento en el artículo 115 del Código de Procedimientos Civiles para el Distrito Federal se hace del conocimiento de las partes que a partir del 10 de octubre del año dos mil veinticinco funge como Secretaria de Acuerdos "B" de éste Juzgado la Licenciada Jenny Karla Constantino Anguiano. NOTIFÍQUESE EN EL BOLETÍN JUDICIAL, POR DOS VECES DE TRES EN TRES DÍAS TAL Y COMO LO ESTABLECE EL ARTÍCULO 639 DEL CÓDIGO DE PROCEDIMIENTOS CIVILES PARA EL DISTRITO FEDERAL....".
Ciudad de México, 11 de marzo del año 2026.
LA SECRETARIA DE ACUERDOS
LIC. JENNY KARLA CONSTANTINO ANGUIANO
20-25 F-9669641 $1,560.00

JUZGADO OCTAVO DE LO CIVIL
SECRETARÍA "B"
EXP. No. 450/2025
EDICTO No. 21

En cumplimiento a lo ordenado por auto de fecha tres de febrero de dos mil veintiséis, en los autos del juicio ORDINARIO CIVIL promovido por MARTHA BEATRIZ TREVIÑO GARCÍA TAMBIÉN CONOCIDA COMO MARTHA BEATRIZ TREVIÑO DE LAVÍN EN CONTRA INMOBILIARIA COMERCIAL TULYEHUALCO SA DE CV expediente 450/2025, seguido ante el C. Juez Octavo de lo Civil de Proceso Escrito, se dictaron los siguientes autos, los mismos que señalan: Ciudad de México, a tres de febrero de dos mil veintiséis. A sus autos el escrito de cuenta de la actora por su propio derecho y una copia de traslado del escrito de cuenta que al mismo se acompañan, por hechas sus manifestaciones que en el mismo se contienen y vistas las constancias de los autos de donde se desprende que no se encontraron posibles domicilios

SOLO CONSULTA
SOLO CONSULTA
SOLO CONSULTA

de la demandada en las instituciones a las que se giraron los oficios respectivos de localización; como lo solicita la promovente, se ordena emplazar por edictos a la demandada INMOBILIARIA COMERCIAL TULYEHUALCO S.A. DE C.V., debiendo publicarse los mismos por TRES VECES DE TRES EN TRES DÍAS en el Boletín Judicial y en el periódico "LA CRÓNICA DE HOY", debiendo mediar entre cada publicación dos días hábiles, haciéndose del conocimiento de la demandada INMOBILIARIA COMERCIAL TULYEHUALCO S.A. DE C.V. que deberá presentarse en el local de este H. Juzgado, en la Secretaria de Acuerdos "B" a recoger las copias de traslado de la demanda y sus anexos dentro del término de TREINTA DÍAS, y transcurrido este término contará con QUINCE DÍAS para dar contestación a la demanda, en la inteligencia que dicho termino comenzará a correr al día siguiente en que hayan trascurrido los treinta días, con fundamento en el artículo 122 fracción II del Código de Procedimientos Civiles. PARA SU PUBLICACIÓN: debiendo publicarse los mismos por TRES VECES DE TRES EN TRES DÍAS en el Boletín Judicial y en el periódico "LA CRÓNICA DE HOY", debiendo mediar entre cada publicación dos días hábiles.

Ciudad de México, 4 de febrero de 2026

EL SECRETARIO DE ACUERDOS DEL JUZGADO OCTAVO DE LO CIVIL DE PROCESO ESCRITO EN LA CIUDAD DE MÉXICO FACULTADO EN TÉRMINOS DE LOS ARTÍCULOS 81 FRACCIÓN III Y XIII DE LA LEY ORGANIZA DEL PODER JUDICIAL DE LA CIUDAD DE MÉXICO

LIC. ROBERTO ISVERT JIMÉNEZ FABIÁN

17-20-25 F-4198242 $954.90

JUZGADO OCTAVO DE LO CIVIL
SECRETARÍA "B"
EXP. No. 1586/2024
EDICTO No. 23

En cumplimiento a lo ordenado por auto de fecha cinco de febrero de dos mil veintiséis, dictados en los autos del juicio ORDINARIO CIVIL promovido por HILDA DULCE MARÍA ARZAVE LÓPEZ en contra de INOCENCIA ARZAVE CORONA, expediente número 1586/2024; del indice de este Juzgado Octavo Civil de Proceso Escrito de la Ciudad de México, se ordenó notificar por edictos a la demandada antes mencionada, el siguiente auto que a la letra dice: "(...) Ciudad de México, a cinco de febrero del dos mil veintiséis. A sus autos el escrito de DANIEL RUIZ RAMÍREZ, apoderado de la parte actora, a quien se le tiene realizando las manifestaciones que vierte, atento a las mismas, como lo solicita, se señalan LAS NUEVE HORAS CON TREINTA MINUTOS DEL SEIS DE MARZO DEL DOS MIL VEINTISÉIS, para que la demandada INOCENCIA ARZAVE CORONA, comparezcan personalmente ante la presencia judicial, a fin de que realice el pago a la parte actora, o a quien sus derechos legalmente represente de la cantidad de $2,316,000.00 (DOS MILLONES TRESCIENTOS DIECISÉIS MIL PESOS 00/100 MONEDA NACIONAL), por concepto de rentas generadas, respecto del inmueble ubicado en Calzada de Tlalpan número 1046, colonia Nativitas, Alcaldía Benito Juárez, código postal 03500, en la Ciudad de México, por el periodo comprendido del cinco de junio de dos mil quince al tres de marzo de dos mil veintitrés, en cumplimiento a lo ordenado en el segundo resolutivo de la sentencia interlocutoria de dieciséis de enero del dos mil veinticuatro; o en su caso, a señalar bienes de su propiedad suficientes y bastantes a garantizar el pago de lo condenado, apercibida que de no hacerlo, perderá su derecho y el mismo pasará a la parte actora para señalar bienes propiedad de la referida demandada, para que con el producto de su venta en pública almoneda, haga pago de lo condenado; por tal motivo, con fundamento en el artículo 535 del Código de Procedimientos Civiles para el Distrito Federal, hoy Ciudad de México, notifíquese el presente proveído a la pare demandada por medio de edictos, los cuales deberán publicarse por tres veces consecutivas en el "BOLETÍN JUDICIAL", motivo por el cual, elabórense los edictos y pónganse a disposición de la parte actora para su tramitación. NOTIFÍQUESE.- Así lo proveyó y firma la C. Juez Interina Octavo de lo Civil de Proceso Escrito de la Ciudad de México, Licenciada Yolanda Zequeira Torres, quien actúa ante su Secretario de Acuerdos B, Licenciado Roberto Isvert Jiménez Fabián, quien autoriza y da fe.- Doy fe (...)". OTRO AUTO "(...) Ciudad de México, a once de marzo del dos mil veintiséis. A sus autos el escrito de DANIEL RUIZ RAMÍREZ, apoderado de la parte actora, a quien se le tiene devolviendo el oficio y edictos a que hace referencia por los motivos que indica, constancias que se mandan agregar en autos para los efectos del caso. Se tiene al ocursante realizando las demás manifestaciones que vierte, atento a las mismas, como lo solicita, se señalan las NUEVE HORAS CON TREINTA MINUTOS DEL VEINTINUEVE DE ABRIL DEL DOS MIL VEINTISÉIS, para que la demandada INOCENCIA ARZAVE CORONA, comparezca personalmente ante la presencia judicial, a fin de que realice el pago a la parte actora, o a quien sus derechos legalmente represente de la cantidad de $2,316,000.00 (DOS MILLONES TRESCIENTOS DIECISÉIS MIL PESOS 00/100 MONEDA NACIONAL), por concepto de rentas generadas, respecto del inmueble ubicado en Calzada de Tlalpan número 1046, colonia Nativitas, Alcaldía Benito Juárez, código postal 03500 en la Ciudad de México, por el periodo comprendido del cinco de junio de dos mil quince al tres de marzo de dos mil veintitrés, en cumplimiento a lo ordenado en el segundo resolutivo de la sentencia interlocutoria de dieciséis de enero del dos mil veinticuatro y auto de cinco de febrero del dos mil veintiséis, o en su caso, a señalar bienes de su propiedad suficientes y bastantes a garantizar el pago de lo condenado, apercibida que de no hacerlo. perderá su derecho y el mismo pasará a la parte actora para señalar bienes propiedad de la referida demandada, para que con el producto de su venta en pública almoneda, haga pago de lo condenado, por tal motivo, con fundamento en el artículo 535 del Código de Procedimientos Civiles para el Distrito Federal, hoy Ciudad de México, notifíquese el presente proveído a la pare demandada por medio de edictos, los cuales deberán publicarse por tres veces consecutivas en el "BOLETÍN JUDICIAL", motivo por el cual, elabórense los edictos y pónganse a disposición de la parte actora para su tramitación. NOTIFÍQUESE.- Así lo proveyó y firma la C. Secretaria de Acuerdos A en Funciones de Jueza Octavo de lo Civil de Proceso Escrito de la Ciudad de México, Licenciada Yolanda Zequeira Torres, quien actúa ante su Secretario de Acuerdos B, Licenciado Roberto Isvert Jiménez Fabián, quien autoriza y da fe.- Doy fe (...)" SENTENCIA INTERLOCUTORIA "(...) CIUDAD DE MÉXICO, A DIECISÉIS DE ENERO DEL DOS MIL VEINTICUATRO. VISTOS, los autos del juicio ORDINARIO CIVIL promovido por ARZAVE LÓPEZ HILDA DULCE MARÍA, en contra de INOCENCIA ARZAVE CORONA, expediente 503/2015, para resolver en SENTENCIA INTERLOCUTORIA el INCIDENTE DE CUANTIFICACIÓN DE RENTAS promovido por la actora, (...)" "(...) RESUELVE(...)" "(...) SEGUNDO. Se aprueba la cantidad de $2'316,000.00 (DOS MILLONES TRESCIENTOS DIECISÉIS MIL PESOS 00/100 MONEDA NACIONAL), por concepto de rentas generadas, respecto del inmueble ubicado en CALZADA DE TLALPAN NÚMERO 1046, COLONIA NATIVITAS, ALCALDÍA BENITO JUÁREZ, C.P. 03500, EN LA CIUDAD DE MÉXICO, por el periodo comprendido del cinco de junio de dos mil quince al tres de marzo del dos mil veintitrés." (...)".

Ciudad de México, 19 de marzo de 2026

EL SECRETARIO DE ACUERDOS "B" ADSCRITO AL JUZGADO OCTAVO CIVIL DE PROCESO ESCRITO DE LA CIUDAD DE MÉXICO FACULTADO EN TÉRMINOS DE LOS ARTÍCULOS 81 FRACCIÓN III XIII DE LA LEY ORGÁNICA DEL PODER JUDICIAL DE LA CIUDAD DE MÉXICO

LIC. ROBERTO ISVERT JIMÉNEZ FABIÁN

25-26-27 F-4745737 $2,585.70

JUZGADO NOVENO DE LO CIVIL
SECRETARÍA "A"
EXP. No. 233/2024
EDICTO No. 11

(PUNTOS RESOLUTIVOS DE LA SENTENCIA DEFINITIVA)

CC. RUFINO MENDOZA ROSAS Y LAURA CORTES CERVANTES.

En los autos del juicio ORDINARIO CIVIL, promovido por ÁLVAREZ VÁZQUEZ GABRIEL ALFREDO, en contra de MENDOZA ROSAS RUFINO, CORTES CERVANTES LAURA y DIRECTOR DEL REGISTRO PÚBLICO DE LA PROPIEDAD Y DE COMERCIO DE LA CIUDAD DE MÉXICO, expediente número 233/2024, la C. Juez Noveno de lo Civil de Proceso Escrito en la Ciudad de México, por auto de fecha diez de febrero de dos mil veintiséis, ordenó publicar los puntos resolutivos de la sentencia definitiva dictada el veinte de febrero de dos mil veinticinco, cuyos puntos resolutivos son al tenor literal siguiente: "...PRIMERO.- Esta Juzgadora es competente para conocer y decidir sobre el presente juicio, en el que la VÍA ORDINARIA CIVIL resultó procedente. SEGUNDO.- La parte actora no acreditó su acción; el codemandado C. DIRECTOR DEL REGISTRO PÚBLICO DE LA PROPIEDAD Y DE COMERCIO DE LA CIUDAD DE MÉXICO dio contestación a la demanda instaurada en su contra, sin entrar al estudio de las excepciones y defensas que opuso, por los motivos

SOLO CONSULTA
SOLO CONSULTA

expuestos en la parte considerativa de la presente resolución; los codemandados RUFINO MENDOZA ROSAS, LAURA CORTÉS CERVANTES, se constituyeron en rebeldía, en consecuencia: TERCERO.- Se absuelve a la parte demandada RUFINO MENDOZA ROSAS, LAURA CORTÉS CERVANTES, y DIRECTOR DEL REGISTRO PÚBLICO DE LA PROPIEDAD Y DE COMERCIO DE LA CIUDAD DE MÉXICO de todas y cada una de las prestaciones que les fueron reclamadas. CUARTO.- No se hace especial condena en costas. QUINTO.- Con fundamento en lo dispuesto en el artículo 639 del Código de Procedimientos Civiles para el Distrito Federal, se ordena publicar los puntos resolutivos de esta sentencia, por dos veces, de tres en tres días en el Boletín Judicial. SEXTO.- Notifíquese y cúmplase la presente resolución, y en su oportunidad archívese el expediente como asunto total y definitivamente concluido. ASÍ, en DEFINITIVA, lo resolvió y firma la Juez Interina del Juzgado Noveno Civil de Proceso Escrito del Tribunal Superior de Justicia de la Ciudad de México, Licenciada OLIMPIA GARCÍA TORRES, quien actúa asistida por la Licenciada MARIELA MARIBEL ALDANA CRUZ, Secretaria de Acuerdos "A", quien autoriza, y da fe. DOY FE.
Ciudad de México, 16 de febrero del 2026
LA SECRETARIO DE ACUERDOS "A"
LIC. MARIELA MARIBEL ALDANA CRUZ
19-25 F-9921532 $638.40

JUZGADO NOVENO DE LO CIVIL
EXP. No. 1360/2024
EDICTO No. 13

EDICTO PARA EMPLAZAR A GUIDO CAMILI
En los autos del juicio ORDINARIO CIVIL promovido por MARTIN HERNÁNDEZ HERNÁNDEZ Y LETICIA ESTELA PALOMARES VÁZQUEZ en contra de DIRECTOR DEL REGISTRO PÚBLICO DE LA PROPIEDAD Y DEL COMERCIO DE LA CIUDAD DE MÉXICO, LUIS RAMÍREZ CORZO, GUIDO CAMILI Y JOSÉ JESÚS PALOMARES HERNÁNDEZ, obran entre otras constancias las que en su parte conducente dicen: Ciudad de México, a dieciocho de febrero de dos mil veintiséis. Agréguese a los autos del expediente número 1360/2024 el escrito de cuenta de los coactores, y como lo solicitan, (...), se ordena emplazar por medio de edictos al codemandado GUIDO CAMILLI, que se publicarán por tres veces de tres en tres días en el Boletín Judicial y en el periódico "Diario Imagen", debiendo mediar entre cada publicación dos días hábiles, haciéndole saber al codemandado mencionado que debe presentarse en un término de quince días, quedando a su disposición en la secretaría de éste Juzgado las copias de traslado respectivas, debiendo los edictos contener un extracto del proveído de fecha siete de junio de dos mil veinticuatro y del presente auto. Notifíquese.- Lo proveyó y firma la C. Juez Noveno Civil de proceso escrito, DOCTORA MARYCARMEN DELGADO VILLAGRÁN quien actúa con Secretario de Acuerdos por Ministerio de Ley, Licenciado MAURICIO NÚÑEZ RAMÍREZ, que autoriza y da fe.- DOY FE Ciudad de México a siete de junio de dos mil veinticuatro. A los autos del expediente 490/2024 el escrito presentado por los propios accionantes; mediante el cual se le tiene dando cumplimiento a la prevención decretada en proveído de fecha veintisiete de mayo de dos mil veinticuatro y, consecuentemente, a la prevención de fecha trece de mayo de dos mil veinticuatro. Atendiendo a las manifestaciones efectuadas por los promoventes (...) SE ADMITE A TRÁMITE LA DEMANDA y se tiene a MARTIN HERNÁNDEZ HERNÁNDEZ y LETICIA ESTELA PALOMARES VÁZQUEZ demandando en la VÍA ORDINARIA CIVIL de C. DIRECTOR DEL REGISTRO PÚBLICO DE LA PROPIEDAD Y DEL COMERCIO DE LA CIUDAD DE MÉXICO; LUIS RAMÍREZ CORZO; GUIDO CAMILLI y JOSÉ JESÚS PALOMARES HERNÁNDEZ las prestaciones que indican en el capítulo respectivo de su escrito de demanda; por lo tanto, empláceseles (...) produzcan su contestación a la demanda incoada en su contra o asuman la actitud procesal que a sus intereses convenga; bajo el apercibimiento que de no hacerlo dentro del plazo concedido, se tendrán por presuntivamente ciertos los hechos de la misma en términos del artículo 271 del Código de Procedimientos Civiles para la Ciudad de México. (...) Se hace del conocimiento de las partes que el Tribunal Superior de Justicia de la Ciudad de México, motivado por el interés de que las personas que tienen algún litigio cuenten con otra opción para solucionar su conflicto, proporciona los servicios de mediación a través de su Centro de Justicia Alternativa, donde se les atenderá en forma gratuita, la mediación no es Asesoría Jurídica. El centro se encuentra en avenida Niños Héroes número 133, colonia Doctores, alcaldía de Cuauhtémoc, Ciudad de México, código postal 06500, con el teléfono 91564997, extensiones: 111241 y 111244. Servicio de Mediación Civil Mercantil: extensión: 111229 mediación.civil.mercantil@tsjdf.gob.mx Servicio de Mediación Familiar: extensión: 111220 mediación.familiar@tsjdf.gob.mx. NOTIFÍQUESE. Así lo resolvió y firma la Juez Interina Tercero de lo Civil de Proceso Escrito de la Ciudad De México, Licenciada Micaela de la Peña Méndez, ante la Secretaria de Acuerdos "B", Licenciada Nancy García Escobar con quién actúa y da fe. Doy fe.
EL SECRETARIO DE ACUERDOS POR MINISTERIO DE L
EY DEL JUZGADO NOVENO DE LO CIVIL DE PROCESO ESCRITO DE LA CIUDAD DE MÉXICO
MTRO. MAURICIO NÚÑEZ RAMÍREZ
25-6-9 F-6758675 $1,521.90

JUZGADO DÉCIMO DE LO CIVIL
SECRETARÍA "B"
EXP. No. 200/2018
EDICTO No. 10

DEMANDADO: RAFAEL DE LA PARRA ARRIBALZAGA.
En los autos del Juicio ORDINARIO CIVIL, promovido por ROY, S.A. DE .C.V., en contra de RAFAEL DE LA PARRA ARRIBALZAGA, Expediente número 200/2018; mediante auto de fecha nueve de febrero del año dos mil veintiséis en cumplimiento a la resolución de fecha ocho de enero del dos mil veintiséis dictado en el TOCA 1678/2025/20, que envió la PRIMERA SALA CIVIL del Tribunal Superior de Justicia de la Ciudad de México; ordeno la publicación por edictos donde se revoca el auto de fecha de fecha: veintitrés de abril del año dos mil veinticinco, siendo lo siguiente: "... Ciudad de México, a veintitrés de abril de dos mil veinticinco. Agréguese a los autos el escrito de cuenta identificado con el número de promoción 4648, presentado por la parte actora por conducto de su mandatario judicial, autorizado en términos del artículo 112, párrafo cuarto, del Código de Procedimientos Civiles para el Distrito Federal hoy aplicable en la Ciudad de México. Visto lo solicitado, con fundamento en el artículo 535 párrafo segundo del Código adjetivo en cita, tomando en consideración las constancias que obran en autos, de las cuales se desprende que se desconoce el paradero del deudor ejecutado, en consecuencia concédase al demandado RAFAEL DE LA PARRA ARRIBALZAGA, el plazo de cinco días, una vez que surta efectos el presente proveído, para que haga pago voluntario a la parte actora, en términos del segundo resolutivo de la sentencia interlocutoria dictada el trece de agosto de dos mil veinticuatro, las siguientes cantidades: $4,710,162.18 (CUATRO MILLONES SETECIENTOS DIEZ MIL CIENTO SESENTA Y DOS PESOS CON 18/100 M.N.) y $3,562,936.58 (TRES MILLONES QUINIENTOS SESENTA Y DOS MIL NOVECIENTOS TREINTA Y SEIS PESOS CON 58/100 M.N.). Apercibido que, de no efectuar el pago dentro del término concedido y a solicitud de la parte ejecutante, se procederá al embargo de bienes suficientes de su propiedad para garantizar las cantidades reclamadas, conforme a la diligencia legal correspondiente. Para tal efecto, y en atención a que se desconoce el procedimiento actual del ejecutado, procédase a realizar el requerimiento de pago mediante publicación por tres días consecutivos en el Boletín Judicial, así como mediante la fijación de cédula en el lugar del último domicilio conocido, en términos de lo dispuesto por el artículo 535 del Código de Procedimientos Civiles. Notifíquese..." "... Ciudad de México a trece de agosto del año dos mil veinticuatro. Vistos para resolver en Sentencia Interlocutoria los autos del Juicio ORDINARIO CIVIL promovido por ROY, SOCIEDAD ANÓNIMA DE CAPITAL VARIABLE contra RAFAEL DE LA PARRA ARRIBALZAGA, bajo el expediente número 200/2018 y su acumulado 298/2019, a efecto de resolver el Incidente de Liquidación de Sentencia promovido por la parte actora, y: RESUELVE SEGUNDO.- En consecuencia se condena al demandado, RAFAEL DE LA PARRA ARRIBALZAGA, a pagar en favor de la actora, ROY, SOCIEDAD ANÓNIMA DE CAPITAL VARIABLE, la cantidad de una renta por la cantidad de $4'710,162.18 (CUATRO MILLONES SETECIENTOS DEIZ MIL CIENTO SESENTA Y DOS PESOS 18/100 M.N.), generada por el período del uno de mayo del año dos mil doce al veintidós de enero del año dos mil veinticuatro, en relación al inmueble ubicado en la calle de Ayuntamiento número 101-A, Colonia Miguel Hidalgo, Sección, C.P. 14260, Delegación Tlalpan, de la Ciudad de México;

SOLO CONSULTA

así como una renta por la cantidad de $3'562,936.58 (TRES MILLONES QUINIENTOS SESENTA Y DOS MIL NOVECIENTOS TREINTA Y SEIS PESOS 58/100 M.N.), generada por el período del uno de mayo del año dos mil nueve al veintidós de enero del año dos mil veinticuatro en relación al inmueble ubicado en la calle de Ayuntamiento número 101-B, Colonia Miguel Hidalgo, 1a Sección, C.P. 14260, Delegación Tlalpan, de la Ciudad de México; lo que deberá hacer dentro del término de CINCO DÍAS contados a partir de que la presente resolución sea legalmente ejecutable, apercibido que de no hacerlo, se procederá a la ejecución forzada.
EL SECRETARIO DE ACUERDOS "B"
LIC. EDWIN ROSEY DIAZ
25-26-27 F-800478 $1,692.00

JUZGADO DÉCIMO PRIMERO DE LO CIVIL
EXP. No. 456/2025
EDICTO No. 13

COLONIA MOCTEZUMA, S.A.
LA CIUDADANA JUEZ DÉCIMO PRIMERO DE LO CIVIL DE PROCESO ESCRITO DE LA CIUDAD DE MÉXICO en cumplimiento a lo ordenado en proveído de fecha veinte de enero del año dos mil veintiséis dictados en los autos del juicio ORDINARIO CIVIL expediente número 456/2025 promovido por ENCIZO CORTEZ ADELA en contra de COLONIA MOCTEZUMA, S.A. se ordenó emplazar a juicio por medio de edictos, a la codemandada moral COLONIA MOCTEZUMA, S.A. EN LA CIUDAD DE MÉXICO, A VEINTE DE ENERO DEL AÑO DOS MIL VEINTISÉIS. Agréguese a sus autos el escrito de cuenta del mandatario judicial de la parte actora con número de promoción 17, se tiene por hechas las manifestaciones a que hace referencia, en atención a las mismas, con fundamento en los artículos 122, 639 y relativos del Código de Procedimientos Civiles para esta Ciudad de México, se ordena EMPLAZAR A LA PARTE DEMANDADA persona moral COLONIA MOCTEZUMA, S.A., MEDIANTE EDICTOS que contendrán la parte conducente del auto admisorio de fecha seis de octubre del dos mil veinticinco, así como el de veintitrés del mismo mes y año, y el presente proveído, los que se publicarán a costa de la actora, por TRES VECES, DE TRES EN TRES DÍAS, en el BOLETÍN JUDICIAL y en el Periódico "LA RAZÓN", debiendo mediar entre cada publicación dos días hábiles, para hacerle saber al codemandado que cuenta con el PLAZO DE TREINTA DÍAS, contados a partir del día siguiente de la última publicación para que reciba las copias simples de traslado mismas que se encuentran en el local de este Juzgado, para que conteste la demanda instaurada en su contra dentro del mismo plazo y haga valer todos sus derechos, de conformidad con el artículo 256 del Código de Procedimientos Civiles para esta Ciudad de México, APERCIBIDA que en caso de no hacerlo se hará declaración en rebeldía sin que medie petición de parte y se procederá de acuerdo con lo prescrito por los artículos 272-A a 272-F del Código de Procedimientos Civiles para esta Ciudad de México; y se tendrá por contestada en sentido negativo, de conformidad con lo dispuesto por el último párrafo del artículo 271 Código de Procedimientos Civiles para esta Ciudad de México....." Quedan a disposición en la Secretaría "B" de este H. Juzgado las copias de traslado de la demanda instaurada en su contra debidamente cotejadas y selladas y foliadas.
LA SECRETARIA DE ACUERDOS "B"
LIC. ERIKA ADRIANA REYES MONDRAGÓN
17-20-25 F-3371126 $1,022.40

JUZGADO DÉCIMO PRIMERO DE LO CIVIL
EXP. No. 702/2024
EDICTO No. 142-G

HERCULANO GONZÁLEZ ZAVALA y ADRIÁN GONZÁLEZ ZAVALA
LA CIUDADANA JUEZ DÉCIMO PRIMERO CIVIL DE PROCESO ESCRITO DE LA CIUDAD DE MÉXICO hace saber que, con fecha veintidós de enero del dos mil veintiséis, se llevó a cabo Audiencia Previa de Conciliación y Excepciones Procesales en el juicio ORDINARIO CIVIL, expediente número 702/2024, promovido por MATA ESTRELLA NORA NORMA en contra de GONZÁLEZ GUERRERO HERCULANO, GONZÁLEZ ZAVALA ADRIÁN y C. DIRECTOR DEL REGISTRO PÚBLICO DE LA PROPIEDAD Y DE COMERCIO DE LA CIUDAD DE MÉXICO, en la cual se ordenó notificar a los codemandados HERCULANO GONZÁLEZ ZAVALA y ADRIÁN GONZÁLEZ ZAVALA que, se abre el presente juicio a prueba por un término común de DIEZ DÍAS para ambas partes
LA SECRETARIA DE ACUERDOS "B"
LIC. ERIKA ADRIANA REYES MONDRAGÓN
20-25 GRATUITO DGRT

JUZGADO DÉCIMO TERCERO DE LO CIVIL
EXP. No. 500/2023
EDICTO No. 14

"EMPLAZAMIENTO"
A: MEDREZ MOISÉS; NIZRI SIMON y NIZRI ISAÍAS.-
En los autos del juicio ORDINARIO CIVIL, promovido por VILLANUEVA PÉREZ RAFAELA en contra de MEDREZ MOISÉS; NIZRI SIMON y NIZRI ISAÍAS, expediente número 500/2023, EL C. Juez Décimo Tercero de lo Civil de Proceso Escrito de la Ciudad de México, dicto unos autos que a la letra dicen: Ciudad de México, a quince de enero de dos mil veintiséis. "... se ordena que la publicación de los edictos ordenados en auto de fecha veinticuatro de noviembre de dos mil veinticinco, se realicen en el periódico DIARIO DE MÉXICO (...) NOTIFÍQUESE.- Lo proveyó y firma el C. Juez Décimo Tercero de lo Civil Licenciado JOSÉ HÉCTOR HERNÁNDEZ SÁNCHEZ, ante la C. Secretaria de Acuerdos Licenciada DALILA ANGELINA COTA, con quien actúa, autoriza y da fe. -DOY FE.-..." Ciudad de México, a veinticuatro de noviembre de dos mil veinticinco. ...con fundamento en lo dispuesto por el artículo 122 del Código de Procedimientos Civiles, se ordena emplazar a la parte demandada MEDREZ MOISÉS; NIZRI SIMON y NIZRI ISAÍAS, por medio de edictos que se publicaran por TRES VECES, debiendo mediar entre cada publicación dos días hábiles en el periódico LA RAZÓN y en el Boletín Judicial para que en el término de CUARENTA DÍAS de contestación a la demanda instaurada en su contra, quedando a su disposición las copias de traslado en la Secretaría "B" de este Juzgado, debiendo incluir en el edicto un extracto del auto admisorio de demanda. NOTIFÍQUESE. - Lo proveyó y firma el C. Juez Décimo Tercero de lo Civil Licenciado JOSÉ HÉCTOR HERNÁNDEZ SÁNCHEZ, ante la C. Secretaria de Acuerdos Licenciada DALILA ANGELINA COTA, con quien actúa, autoriza y da fe.- DOY FE. -..." Ciudad de México a veintidós de mayo de dos mil veintitrés. "... Se tiene por presentado como parte actora a VILLANUEVA PÉREZ RAFAELA por su propio derecho, demandando en la VÍA ORDINARIA CIVIL de MEDREZ MOISÉS; NIZRI SIMON y NIZRI ISAÍAS las prestaciones que indica en su escrito inicial de demanda, misma que se admite a trámite con fundamento en lo dispuesto por los artículos 1°, 2°, 255, 258 y demás aplicables del Código de Procedimientos Civiles para la Ciudad de México (...) para que contesten la demanda dentro del término de QUINCE DÍAS, con el apercibimiento de que en caso de no hacerlo, se les tendrá por presuntamente confesados los hechos de la demanda, en términos de lo dispuesto por el artículo 271, del Código legal invocado (...) NOTIFÍQUESE. LO PROVEYÓ Y FIRMA EL C. JUEZ MAESTRO MARCOS NANDEZ ONOFRE, QUIEN ACTÚA ANTE LA C. SECRETARIA DE ACUERDOS LICENCIADA DALILA ANGELINA COTA, QUE AUTORIZA Y DA FE. DOY FE....".
Ciudad de México, 19 de enero de 2026
LA SECRETARIA CONCILIADORA DEL JUZGADO DÉCIMO TERCERO DE LO CIVIL DE PROCESO ESCRITO
LIC. MARTHA LILIA VILLANUEVA ISLAS
17-20-25 F-2470962 $1,189.80

JUZGADO DÉCIMO TERCERO DE LO CIVIL
EXP. No. 1150/2024
EDICTO No. 15

"EMPLAZAMIENTO"
A: GONZÁLEZ LÓPEZ CESAR EDUARDO
En los autos del juicio ORDINARIA CIVIL promovido por HERNÁNDEZ DURAN ANSELMO en contra de GONZÁLEZ LÓPEZ CESAR EDUARDO, expediente 1150/2024, EL C. Juez Décimo Tercero de lo Civil de Proceso Escrito de la Ciudad de México, dictó unos autos que a la letra dicen: Ciudad de México, a veinticuatro de febrero de dos mil veintiséis. "...se aclara el proveído de fecha dieciséis de febrero del año en curso, en el entendido de que por un error involuntario en su parte conducente se asentó "...LÓPEZ CESAR EDUARDO ..." siendo lo correcto "... GONZÁLEZ LÓPEZ CESAR EDUARDO ..." debiendo formar parte el presente proveído del citado (...) NOTIFÍQUESE. - Lo proveyó y firma el C. Juez Décimo Tercero de lo Civil Licenciado JOSÉ HÉCTOR HERNÁNDEZ SÁNCHEZ, ante la C. Secretaria de Acuerdos Licenciada DALILA ANGELINA COTA,

SOLO CONSULTA

con quien actúa, autoriza y da fe.- DOY FE.- Ciudad de México, a dieciséis de febrero de dos mil veintiséis. "...con fundamento en lo dispuesto por el artículo 122 del Código de Procedimientos Civiles vigente se ordena emplazar a la parte demandada LÓPEZ CESAR EDUARDO, por medio de edictos que se publicaran por tres veces, debiendo mediar entre cada publicación dos días hábiles en el periódico EL ECONOMISTA, y en el Boletín Judicial, para que en el término de CUARENTA DÍAS, posteriores a la publicación del último de tales edictos (...) NOTIFÍQUESE. - Lo proveyó y firma el C. Juez Décimo Tercero de lo Civil Licenciado JOSÉ HÉCTOR HERNÁNDEZ SÁNCHEZ, ante la C. Secretaria de Acuerdos Licenciada DALILA ANGELINA COTA, con quien actúa, autoriza y da fe. -DOY FE.-..." Ciudad de México a veintiocho de octubre de dos mil veinticuatro "...Se tiene como parte actora a HERNÁNDEZ DURAN ANSELMO, demandando en la VÍA ORDINARIA CIVIL de GONZÁLEZ LÓPEZ CESAR EDUARDO, las prestaciones que indica en su escrito inicial de demanda, misma que se admite a trámite con fundamento en lo dispuesto por los artículos 1°, 2°, 255, 258 y demás aplicables del Código de Procedimientos Civiles para la Ciudad de México. Con las copias simples exhibidas, debidamente cotejadas y selladas, córrase traslado y emplácese al demandado para que conteste la demanda dentro del término de (...),con el apercibimiento de que en caso de no hacerlo, se les tendrá por presuntamente confesados los hechos de la demanda, en términos de lo dispuesto por el artículo 271, del Código legal invocado (...) NOTIFÍQUESE. LO PROVEYÓ Y FIRMA EL C. JUEZ MAESTRO MARCOS NANDEZ ONOFRE, QUIEN ACTÚA ANTE LA SECRETARIA DE ACUERDOS, LICENCIADA DALILA ANGELINA COTA, CON QUIEN ACTÚA Y DA FE. DOY FE....".
Ciudad de México, 26 de febrero de 2026
LA SECRETARIA CONCILIADORA DEL JUZGADO DÉCIMO TERCERO DE LO CIVIL DE PROCESO ESCRITO
LIC. MARTHA LILIA VILLANUEVA ISLAS
17-20-25 F-5218242 $1,154.70

JUZGADO DÉCIMO CUARTO DE LO CIVIL
EXP. No. 345/2023
EDICTO No. 22

ALTA MANUFACTURA EN POLIETILENO, S.A. DE C.V.
En los autos del juicio controversia de arrendamiento, promovido por Polyresinas S.A. de C.V., en contra de Alta Manufactura en Polietileno, S.A. de C.V., expediente: 345/2023. El C. Juez Maestro en Derecho Luis Alberto Gallegos Sánchez, ordenó publicar el siguiente edicto con fundamento en el artículo 122, del Código de Procedimientos Civiles, con base al auto de fecha dieciséis de febrero del año dos mil veintiséis: "En la Ciudad de México, a dieciséis de febrero del año dos mil veintiséis..." se ordena llevar a cabo el emplazamiento de la parte demandada Alta Manufactura en Polietileno, S.A. de C.V., por medio de edictos, que se publicarán por tres veces, de tres en tres días en el boletín judicial y en el periódico El Heraldo, debiendo mediar entre cada publicación dos días hábiles. El edicto debe contener lo siguiente: "Se hace saber a la parte demandada que Polyresinas, S.A. de C.V., le demanda en la vía controversia de arrendamiento la desocupación del inmueble arrendado; el pago de las mensualidades vencidas que van de los meses de diciembre del año 2022, enero a marzo del año dos mil veintitrés, es decir por la cantidad de $111,360.00, moneda nacional; y demás accesorios. Se concede a la parte demandada el plazo de treinta días para presentarse al local de este juzgado para recibir las copias de traslado de la demanda y documentos exhibidos, plazo que resulta independiente a los cinco días que se le conceden para producir contestación, ya que este último término para contestar la demanda transcurre al día siguiente al que haya recogido las copias de traslado, o en su caso al día siguiente en que fenezca el plazo de los treinta días para recibir los traslados. Con el apercibimiento que de no contestar la demanda, se le tendrá contestando en sentido negativo a tenor de lo previsto por el artículo 271, del invocado ordenamiento legal; asimismo, deberá señalar domicilio dentro de esta jurisdicción, dado que de lo contrario las subsecuentes notificaciones, aún las de carácter personal, le surtirán efectos mediante publicación en el boletín judicial. "...Doy fe.".
Ciudad de México, 19 de febrero de 2026
EL SECRETARIO DE ACUERDOS
LIC. MARCO ANTONIO GAMBOA MADERO
25-6-9 F-15545071 $914.40

JUZGADO DÉCIMO CUARTO DE LO CIVIL
EXP. No. 340/2025
EDICTO No. 138-G

EMPLAZAMIENTO
C. JESÚS LEOPOLDO RAMÍREZ VALENCIA
En los autos del juicio ORDINARIO CIVIL, promovido por ALBERTO GALICIA TORRES, en contra de JESÚS LEOPOLDO RAMÍREZ VALENCIA, expediente 340/2025. El C Juez Maestro Luis Alberto Gallegos Sánchez, ordenó publicar el siguiente edicto: Ciudad de México, a veinticinco de noviembre de dos mil veinticinco... "procede emplazarlos por medio de edictos, los que deberán publicarse en el periódico "Diario de México y en el Boletín Judicial, por tres veces de tres en tres días. En el que se le haga saber que el Juez Décimo Cuarto de lo Civil de Proceso Escrito del Poder Judicial de la Ciudad de México, admitió a trámite la demanda incoada en su contra por Alberto Galicia Torres, en la vía ordinaria civil, demandándole se declare mediante sentencia definitiva la prescripción positiva a favor de Alberto Galicia Torres, respecto del inmueble identificado CALLE XOMECATL MANZANA 4A LOTE 14, COLONIA AMPLIACIÓN PIRULES C.P. 01520 ÁLVARO OBREGÓN, CIUDAD DE MÉXICO, CON UNA SUPERFICIE DE 140.00 METROS CUADRADOS, como consecuencia, que se ha convertido en propietario, así como la inscripción de la sentencia definitiva Se concede a la parte demandada el plazo de treinta días para presentarse al juzgado a recoger las copias de traslado que le corresponden y para contestar la demanda entablada en su contra u oponer excepciones y defensas, además de que de no hacerlo así, se le tendrá por contestada en sentido negativo la demanda, al tenor de lo previsto por el artículo 271, del invocado ordenamiento legal, de igual forma, deberá señalar domicilio dentro de esta competencia territorial, dado que de lo contrario el proceso se seguirá en su rebeldía y las subsecuentes notificaciones, aun las de carácter personal, les surtirán efectos mediante publicación en el Boletín Judicial, los días previamente señalados serán contados a partir del día siguiente de la última publicación del edicto..."
Ciudad de México, 26 de enero 2026
EL SECRETARIO DE ACUERDOS DEL JUZGADO DÉCIMO CUARTO DE LO CIVIL, DE PROCESO ESCRITO, FACULTADA CON FUNDAMENTO EN EL ARTÍCULO 81, FRACCIÓN III, DE LA LEY ORGÁNICA DEL PODER JUDICIAL DE LA CIUDAD DE MÉXICO
LICENCIADO MIGUEL ÁNGEL VELÁZQUEZ MÉNDEZ
17-20-25 GRATUITO DGRT

JUZGADO DÉCIMO QUINTO DE LO CIVIL
EXP. No. 993/2012
EDICTO No. 11

En los autos del juicio ORDINARIO MERCANTIL promovido por FIANZAS ASECAM, S.A., GRUPO FINANCIERO ASECAM en contra de MERCOVA, S.A. DE C.V., AGROINDUSTRIAS DEL VALLE DE SANTIAGO, S.A. DE C.V., COMPAÑÍA ARROCERA COVADONGA, S.A. DE C.V., JOSÉ ANTONIO GONZÁLEZ GUTIÉRREZ, JUAN PABLO GONZÁLEZ GUTIÉRREZ Y COMERCIALIZADORA DE GRANOS PATRÓN, S.A. DE C.V., expediente número 993/2012, de la Secretaría "A", El C. Juez Décimo Quinto Civil de Proceso Escrito de la Ciudad de México, dictó los siguientes proveídos que a la letra dicen: AUTO.- Ciudad de México, a veintidós de octubre del dos mil veinticinco. Agréguese a sus autos el escrito de MARÍA DE JESÚS RAMÍREZ GÓMEZ, apoderada legal de la parte actora, por hechas sus manifestaciones, como lo solicita, con fundamento en el artículo 1070 del Código de Comercio, emplácese a MERCOVA, S.A. DE C.V. y COMPAÑÍA ARROCERA COVADONGA, S.A. DE C.V., por medio de edictos que se publiquen por tres veces de tres en tres días en el Boletín Judicial y en el periódico "DIARIO IMAGEN", debiendo mediar entre cada publicación dos días hábiles y que deberán contestar la demanda en el término a que refiere el auto admisorio de fecha veinticuatro de agosto del dos mil doce y auto aclaratorio de veintisiete de agosto del dos mil doce es decir dentro del término de quince días, para los efectos legales a que haya lugar. En el entendido de las copias de traslado que se encuentran a su disposición en la Secretaria "A" de este Juzgado, lo anterior, para los efectos legales a que haya lugar. NOTIFÍQUESE. LO PROVEYÓ Y FIRMA EL C. JUEZ DÉCIMO QUINTO DE LO CIVIL LICENCIADO JOSÉ ENCARNACIÓN LOZADA CIELOS ACTUANDO CON EL C.

SOLO CONSULTA

SECRETARIO DE ACUERDOS "A" LICENCIADO LUIS ESPINOSA JUÁREZ, CON QUIEN ACTÚA, DA FE. DOY FE. OTRO AUTO.- México, Distrito Federal, veintisiete de agosto de dos mil doce. Dada nueva cuenta con los presentes autos, y advirtiéndose que el auto admisorio contiene una omisión en cuanto al mes de la fecha de elaboración, se aclara que es "agosto", aclaración que se hace para todos los efectos legales a que haya lugar, formando parte conjunta e inseparable del auto admisorio.- Notifíquese lo Proveyó y Firma el C. Juez Doy Fe. OTRO AUTO.- México, Distrito Federal, a veinticuatro de dos mil doce. Con el escrito de cuenta y anexos que se acompañan, fórmese expediente y regístrese en el Libro de Gobierno bajo el número de partida que le corresponda y proceda la C. Secretaria de Acuerdos a guardar bajo su custodia en el Seguro del Juzgado los documentos exhibidos como base de la acción. Se tiene por presentado al C. FERNANDO MARTÍNEZ DE VELASCO MOLINA en su carácter de apoderado legal de FIANZAS ASECAM S.A., GRUPO FINANCIERO ASECAM hoy FIANZAS SECAM S.A. personalidad que acredita y se le reconoce en términos de la copia certificada que presenta - DEMANDANDO EN LA VÍA ORDINARIA MERCANTIL de MERCOVA, S.A. DE C.V.; AGROINDUSTRIAS DEL VALLE DE SANTIAGO, S.A. DE C.V., COMPAÑÍA ARROCERA COVADONGA S.A. DE C.V.; JOSÉ ANTONIO GONZÁLEZ GUTIÉRREZ; JUAN PABLO GONZÁLEZ GUTIÉRREZ y COMERCIALIZADORA DE GRANOS PATRÓN S.A. DE C.V. - Las prestaciones reclamadas a que hace referencia y con fundamento en lo dispuesto por los artículos 1377, 1378 y demás relativos del Código de Comercio, se admite la demanda a trámite en la vía y forma propuesta, y con las copias simples exhibidas de la demanda y de los documentos base de la acción, debidamente requisitadas, córrase traslado y emplácese a la parte demanda para que dentro del término de QUINCE DÍAS produzca su contestación..." Por lo que respecta a la medida provisional solicitada, con fundamento en los artículos 97 inciso a) y b) y 98 de la Ley Federal de Instituciones de Fianzas, se concede, por lo que procédase al embargo precautorio de los bienes propiedad de la parte demandada, suficientes a garantizar la cantidad de $29,920,000.00 (VEINTINUEVE MILLONES NOVECIENTOS VEINTE MIL PESOS 00/100 M.N.), poniendo estos en depósito de la persona que bajo su responsabilidad designe la parte actora en el acto de la diligencia. Notifíquese Lo proveyó y firma el C. Juez Décimo Quinto de lo Civil. Doy fe.

Ciudad de México, 7 de noviembre del 2025

EL SECRETARIO DE ACUERDOS "A" DEL JUZGADO DÉCIMO QUINTO DE LO CIVIL DE PROCESO ESCRITO DE LA CIUDAD DE MÉXICO

LIC. LUIS ESPINOSA JUÁREZ

17-20-25 F-588787 $1,862.10

JUZGADO DÉCIMO SEXTO DE LO CIVIL
SECRETARÍA "B"
EXP. No. 1220/2017
EDICTO No. 17

EN LOS AUTOS DEL JUICIO CONTROVERSIA DE ARRENDAMIENTO. EXPEDIENTE NÚMERO 1220/2017 PROMOVIDO POR: TORRES ROSALES ANA MARÍA EN CONTRA DE COSEPRIT SEGURIDAD PRIVADA S.A. DE C.V. Y LARA GUTIÉRREZ SERGIO TULIO EL C. JUEZ DÉCIMO SEXTO DE LO CIVIL DE PROCESO ESCRITO DE LA CIUDAD DE MÉXICO, ORDENO PUBLICAR AUTO DE FECHA VEINTICINCO DE FEBRERO DEL DOS MIL VEINTISÉIS. Se señalan las DOCE HORAS CON TREINTA MINUTOS DEL DÍA SIETE DE ABRIL DEL DOS MIL VEINTISÉIS, para que tenga verificativo la audiencia a que se refiere el artículo 535 del Código de Procedimientos civiles vigente en esta ciudad; debiéndose publicar el presente proveído por medio de Edictos por TRES VECES CONSECUTIVAS en el BOLETÍN JUDICIAL, lo anterior a efecto de que el día y hora antes señalado comparezca la demandadas COSEPRIT SEGURIDAD PRIVADA S.A. DE C.V. por conducto de sus Representantes Legales, a realizar el pago de las cantidades condenadas, es decir: En sentencia definitiva del veinticuatro de mayo del dos mil dieciocho: • $7,066.67 (SIETE MIL SESENTA Y SEIS PESOS 67/100 M.N.) por concepto del remanente de la renta vencida del mes de junio del dos mil diecisiete más su correspondiente impuesto al valor agregado.
• $162,400.00 (CIENTO SESENTA Y DOS MIL CUATROCIENTOS PESOS 00/100 M.N.) por concepto de las rentas vencidas y no pagadas con su correspondiente impuesto al Valor Agregado del mes de noviembre del dos mil diecisiete a mayo del dos mil dieciocho. Sentencia interlocutoria del quince de febrero del dos mil diecinueve: • $116,000.00 (CIENTO DIECISÉIS MIL PESOS 00/100 M.N.) por concepto de rentas adeudadas de junio a octubre del dos mil dieciocho. • $2,784.00 (DOS MIL SETECIENTOS OCHENTA Y CUATRO PESOS 00/100 M.N.) por concepto de pena por mora, • $6,612.00 (SEIS MIL SEISCIENTOS DOCE PESOS 00/100 M.N.) por concepto de suministro de agua. • $13,916.00 (TRECE MIL NOVECIENTOS DIECISÉIS PESOS 00/100 N.N.) por concepto de adeudo de energía eléctrica de los bimestres de septiembre, noviembre del dos diecisiete y enero y marzo del dos mil dieciocho. Con el apercibimiento que en caso de no hacerlo, dicho derecho pasará a la parte actora en cuanto a señalar bienes para embargo; asimismo se deberá de fijar la cédula de notificación correspondiente en los Estrados del Juzgado para los efectos legales a que haya lugar.

Ciudad de México, 5 de marzo del 2026

LA SECRETARIA DE ACUERDOS "B" POR MINISTERIO DE LEY DEL JUZGADO DÉCIMO SEXTO DE LO CIVIL

LIC. MARTHA ROSARIO RAMÍREZ

23-24-25 F-153666 $1,008.90

JUZGADO DÉCIMO SEXTO DE LO CIVIL
EXP. No. 541/19
EDICTO No. 18

Que en los autos relativos al juicio EJECUTIVO MERCANTIL promovido por BANCO COVALTO S.A. INSTITUCIÓN DE BANCA MÚLTIPLE en contra de FACONNABLE CASA, SOCIEDAD ANÓNIMA DE CAPITAL VARIABLE, FARSHID DANIEL RABIZADEH (TAMBIÉN CONOCIDO COMO FASHID DANIEL RABIZADEH Y/O FARSMID DANIEL RABIZADEH) Y MAZAL FORTUNA SIDAUY CASTRO, número de Expediente 541/19. El C. Juez, interino, Décimo Sexto de lo Civil, de Proceso Escrito, Licenciado ARNULFO HERNÁNDEZ SANTANA dictó un auto que en lo conducente dice: En la Ciudad de México, a dos de Marzo del dos mil veintiséis. ... por devuelto el oficio y edictos que indica; en consecuencia como lo solicita para que tenga verificativo la AUDIENCIA DE DESAHOGO DE PRUEBAS Y ALEGATOS se señalan las DIEZ HORAS DEL DÍA SIETE DE ABRIL DEL AÑO EN CURSO, debiéndose preparar la misma tal y como esta ordenado en proveídos de diez de diciembre del dos mil veinticinco y doce de enero del año en curso que obran a fojas 209/210 y 213/215 de autos, procédase a realizar el oficio y edictos correspondientes. En la Ciudad de México, a diez de Diciembre del dos mil veinticinco. A sus autos el escrito digital del Apoderado Legal de la parte actora, en sus términos para los efectos legales a que haya lugar; se tienen por hechas las manifestaciones que vierte y se tiene por acusada la rebeldía en contra de los codemandados FACONNABLE CASA S.A. DE C.V., FARSHID DANIEL RABIZADH (también conocido como FASHID DANIEL RABIZADEH y/o FARSMID DANIEL RABIZADEH), y MAZAL FORTUNA SIDAU Y CASTO, por perdido el derecho que tuvieron para contestar la demandada, háganse a los mismos esta notificación, las subsecuentes, las pendientes, aún las de carácter personal por BOLETÍN JUDICIAL en términos del artículo 1069 del Código de Comercio... Se admiten las DOCUMENTALES marcadas con los incisos 4), 5), 6), 7), 8) y 9), la INSTRUMENTAL DE ACTUACIONES y PRESUNCIONAL LEGAL Y HUMANA mismas que se desahogan por su propia y especial naturaleza. Debiéndose publicar el presente proveído por TRES VECES CONSECUTIVAS en el BOLETÍN JUDICIAL o en el periódico LA RAZÓN, lo anterior de conformidad a lo dispuesto por los artículos 639 del Código de Procedimientos Civiles de aplicación supletoria a la materia mercantil y 1070 del Código de Comercio... Notifíquese.- Lo proveyó y firma el C. Juez Interino del Juzgado Décimo Sexto de lo Civil Licenciado ARNULFO HERNÁNDEZ SANTANA que provee y acuerda y el C. Secretario de Acuerdos "A" Licenciado CARLOS EMILIO CARMONA que autoriza y da fe.- Doy Fe. Para su publicación TRES VECES CONSECUTIVAS en el BOLETÍN JUDICIAL o en el periódico LA RAZÓN.

Ciudad de México, 18 de marzo de 2026.

EL SECRETARIO DE ACUERDOS "A" DEL JUZGADO DÉCIMO SEXTO DE LO CIVIL DE PROCESO ESCRITO DE LA CIUDAD DE MÉXICO

LIC. CARLOS EMILIO CARMONA

23-24-25 F-15540698 $1,176.30

SOLO CONSULTA
SOLO CONSULTA
SOLO CONSULTA

JUZGADO DÉCIMO SÉPTIMO DE LO CIVIL
SECRETARÍA "B"
EXP. No. 38/2022
EDICTO No. 17

NOTIFICAR A: AGROTECNIA PUEBLO NUEVO, S.A. DE C.V. Y JESÚS LÓPEZ BUENO.

En cumplimiento a lo ordenado por auto de fecha CUATRO DE MARZO DEL DOS MIL VEINTISÉIS dictado en los autos del Juicio EJECUTIVO MERCANTIL, número de expediente 38/2022, promovido BANCO MULTIVA, S.A., INSTITUCIÓN DE BANCA MÚLTIPLE, GRUPO FINANCIERO MULTIVA, EN CONTRA DE AGROTECNIA PUEBLO NUEVO, S.A. DE C.V. Y JESÚS LÓPEZ BUENO, El C. JUEZ DÉCIMO SÉPTIMO DE LO CIVIL DE LA CIUDAD DE MÉXICO, ordenó notificar a los codemandados lo siguiente. En la Ciudad de México, a cuatro de marzo de dos mil veintiséis. Agréguese a sus autos el escrito de cuenta del apoderado de la parte actora, vistas sus manifestaciones, se acusa la rebeldía de la parte demandada por no haber dado cumplimiento al requerimiento de pago, como se encuentra ordenado en autos de veintisiete de enero de dos mil veintidós y veintidós de agosto de dos mil veinticinco, y como lo solicita, se señalan las DIEZ HORAS DEL CATORCE DE ABRIL DE DOS MIL VEINTISÉIS, para que tenga verificativo la DILIGENCIA DE REQUERIMIENTO Y EMBARGO por conducto del actuario de la adscripción, en el local de este juzgado, sito en NIÑOS HÉROES 132, NOVENO PISO, TORRE SUR, COLONIA DOCTORES, DELEGACIÓN CUAUHTÉMOC C.P. 06720, CIUDAD DE MÉXICO, diligencia en la que los codemandados AGROTECNIA PUEBLO NUEVO, S.A. DE C.V y JESÚS LÓPEZ BUENO, tendrán derecho de designar bienes de su propiedad, suficientes para garantizar el pago de la cantidad de $5,368,322.56 (CINCO MILLONES TRESCIENTOS SESENTA Y OCHO MIL TRESCIENTOS VEINTIDÓS PESOS 56/100 M.N.), por concepto de suerte principal, en la inteligencia que de no hacerlo, pasará el derecho a la parte actora para que los designe, los que deberán quedar, en su caso, en depósito de la persona que nombre dicha accionante. En consecuencia, como lo solicita, publíquese el presente proveído por medio de edictos por TRES VECES consecutivas en el periódico MILENIO el cual se considera de publicación amplia, así como en el periódico DIARIO IMAGEN el cual se considera de publicación local, en el Boletín Judicial y en los estrados de éste Juzgado, lo anterior con fundamento en el artículo 1070 del Código de Comercio y 535 del Código de Procedimientos Civiles de aplicación supletoria a la materia mercantil. - Notifíquese. Lo proveyó y firma el C. Juez Décimo Séptimo de lo Civil de Proceso Escrito, LICENCIADO VÍCTOR IVÁN CHÁVEZ ROSEY, ante la C. Secretaria de Acuerdos Licenciada MÓNICA MIREYA FALCÓN NÚÑEZ, que autoriza y da fe. Doy Fe.

Ciudad de México, 11 de marzo del 2026
LA SECRETARIA "B" DE ACUERDOS
LIC. MÓNICA MIREYA FALCÓN NÚÑEZ
25-26-27 F-15545094 $1,108.80

JUZGADO DÉCIMO NOVENO DE LO CIVIL
SECRETARÍA "B"
EXP. No. 812/2019
EDICTO No. 10

A: MÓNICA REBECA DE LA FUENTE PASTOR.

En los autos del juicio ESPECIAL HIPOTECARIO promovido por BANCO MERCANTIL DEL NORTE, S.A. INSTITUCIÓN DE BANCA MÚLTIPLE, GRUPO FINANCIERO BANORTE en contra de MÓNICA REBECA DE LA FUENTE PASTOR. EXP. 812/2019. El C. Juez Décimo Noveno de lo Civil de Proceso Escrito de la Ciudad de México dictó diversos autos que a la letra dicen: Ciudad de México, a seis de marzo del año dos mil veinticinco. A los autos del expediente número 812/2019 el escrito de cuenta; se tiene por presentado al promovente a nombre de la parte actora,... y como lo solicita, con fundamento en el artículo 122 fracción II del Código de Procedimientos Civiles, se ordena emplazar por medio de edictos a la demandada MÓNICA REBECA DE LA FUENTE PASTOR, como se encuentra ordenado en el auto admisorio de fecha dos de septiembre de dos mil diecinueve; ... haciéndole saber a la demandada que tienen el término de CUARENTA DÍAS hábiles, para dar contestación a la demanda entablada en su contra, con el apercibimiento que de no hacerlo, se le tendrá por precluído su derecho, y deberá señalar domicilio para oír y recibir notificaciones dentro de esta Jurisdicción, con el apercibimiento que en caso de no hacerlo, las mismas le surtirán sus efectos por medio de Boletín Judicial, quedando a su disposición las copias de traslado en la Secretaria del Juzgado,... asimismo, y toda vez que el último domicilio conocido de la codemandada fue en el Estado de México, en consecuencia, gírese atento exhorto con los insertos necesarios al C. JUEZ COMPETENTE EN VALLE DE BRAVO, ESTADO DE MÉXICO, para que en auxilio de las labores de este Juzgado, se sirva mandar publicar los edictos, en los lugares que establezca la legislación de esa Entidad Federativa y en el periódico de mayor circulación de ese lugar, que el Juzgado exhortado designe, en la forma y términos ordenados, haciéndole saber a la demandada MÓNICA REBECA DE LA FUENTE PASTOR, que deberá comparecer ante este Juzgado Décimo Noveno de lo Civil de Proceso Escrito de la Ciudad de México, dentro del término de CUARENTA DÍAS HÁBILES, posteriores a la fecha de la última publicación de los edictos, a contestar la demanda, quedando a su disposición las copias de traslado respectivas ante la Secretaría de Acuerdos "B" de este Juzgado. Facultándose al Juez exhortado para que, con plenitud de jurisdicción, acuerde todo tipo de promociones tendientes a cumplimentar el exhorto, incluyendo la de autorizar personas para oír y recibir notificaciones y documentos, ampliar el termino para diligenciar el exhorto, expedir copias simples o certificadas, concediéndosele el término de TREINTA DÍAS para la diligenciación del exhorto, con fundamento en los artículos 105 y 109 Código de Procedimientos Civiles.....Notifíquese.- Lo proveyó y firma el C. Juez Décimo Noveno de lo Civil de Proceso Escrito de la Ciudad de México, Licenciado JOSÉ ANTONIO ÁLVAREZ VELÁZQUEZ, ante la C. Secretaria de Acuerdos "B", Licenciada Ana Laura Hernández Cortés, con quien actúa, autoriza y da fe.- DOY FE. Ciudad de México, a dos de septiembre del año dos mil diecinueve. A los autos del expediente número 812/2019 el escrito de cuenta; se tiene por presentada al promovente desahogando la prevención en los términos expresados, Se tiene a la actora BANCO MERCANTIL DEL NORTE, SOCIEDAD ANÓNIMA, INSTITUCIÓN DE BANCA MÚLTIPLE, GRUPO FINANCIERO BANORTE, quien comparece por conducto de su apoderado PEDRO LUIS SÁNCHEZ ROCHIN... demandando a nombre de su poderdante en la VÍA ESPECIAL HIPOTECARIA de: MÓNICA REBECA DE LA FUENTE PASTOR, las prestaciones que indica, demanda que se admite con fundamento en lo dispuesto por los artículos 255, 256, 258, 261, 468, 469, 470, 478, 479 y demás aplicables del Código de Procedimientos Civiles. Con las copias fotostáticas exhibidas completas y legibles debidamente rubricadas, cotejadas y selladas, córrase traslado y emplácese a la demandada, para que produzca su contestación en el término de QUINCE DÍAS, en el entendido que de no contestar la demanda en el término que se le concede, se tendrán por confesados fictamente los hechos de la misma y asimismo, se le previene para que señale domicilio para oír y recibir notificaciones dentro de esta Jurisdicción, apercibida que en caso de no hacerlo, las subsecuentes notificaciones, aún las de carácter personal, le surtirán sus efectos por medio de Boletín Judicial, con fundamento en los artículos 271 y 637 del Código de Procedimientos Civiles.... Notifíquese.- Lo proveyó y firma el C. Juez Décimo Noveno de lo Civil de la Ciudad de México, Licenciado JOSÉ ANTONIO ÁLVAREZ VELÁZQUEZ, ante el C. Secretario Conciliador en funciones de Secretario de Acuerdos "B", por Ministerio de Ley, Licenciado SAÚL TOVAR JIMÉNEZ, con quien actúa, autoriza y da fe.- DOY FE.

LA SECRETARIA DE ACUERDOS "B"
LIC. ANA LAURA HERNÁNDEZ CORTÉS
20-25-6 F-5548177 $2,078.10

JUZGADO VIGÉSIMO TERCERO DE LO CIVIL
EXP. No. 964/2023
EDICTO No. 7

Al margen un sello que dice TRIBUNAL SUPERIOR DE JUSTICIA DE LA CIUDAD DE MÉXICO, En cumplimiento a lo ordenado en autos del veinticuatro de febrero del dos mil veintiséis y tres de octubre del dos mil veinticuatro y, dictados en los autos del juicio ORDINARIO CIVIL, promovido por LEONOR PONCE QUINTERO en contra de ARTURO MARTÍNEZ MENDOZA Y LUCINA ROJAS DE MARTÍNEZ. expediente 964/2023, que en su parte conducente dice: Ciudad de México, a treinta y uno de marzo del dos mil veinticinco. Se procede a proveer lo conducente sobre la admisión de las pruebas ofrecidas por la parte actora única oferente se admiten en los siguientes términos: En preparación

SOLO CONSULTA

de la prueba CONFESIONAL A CARGO DE LOS CODEMANDADOS ARTURO MARTÍNEZ MENDOZA Y LUCIA ROJAS DE MARINEZ, cítese a los codemandados mencionados en forma personal y no por conducto de apoderado legal, con identificación oficial vigente al local de este juzgado el día y hora que se señale para que tenga verificativo la audiencia de desahogo de pruebas y alegatos, a absolver posiciones, apercibidos de que en caso de no comparecer sin justa causa, se les tendrá por confesos de las posiciones que previamente sean calificadas de legales, lo anterior, de conformidad con lo dispuesto por el artículo 322 del Código de Procedimientos Civiles, en la inteligencia de que la notificación personal les surte sus efectos por medio de boletín judicial. LA DOCUMENTAL PRIVADA consistente en el contrato privado de compraventa del trece de marzo del dos mil cinco. LA DOCUMENTAL PÚBLICA consistente en el certificado de libertad de existencia o inexistencia de gravámenes limitaciones de dominio y anotaciones preventivas único expedido por el Registro Púbico de Comercio de la Ciudad de México. La instrumental de actuaciones. Presuncional legal y humana. Por lo que hace a las pruebas testimoniales marcadas con los numerales V, VI Y VII se previene al oferente de la prueba para que reduzca a dos el número de sus testigos apercibido que en caso de no hacerlo la suscrita los reducirá en su rebeldía, con fundamento en lo dispuesto por el artículo 298 del Código de Procedimientos Civiles. Se previene a la parte actora de que, en caso de no encontrarse debidamente preparadas las pruebas admitidas, por causas imputables a su oferente, el día y hora que se señale para que tenga verificativo la audiencia de desahogo de pruebas y alegatos en el presente juicio, se declararán desiertas por falta de interés jurídico, asimismo y tomando consideración que de las constancias se advierte que los codemandados no ofrecieron pruebas de su parte por tales consideraciones se les tiene por recluido el derecho que debieron de haber ejercido con fundamento en el artículo 133 del Código de Procedimientos Civiles para el Distrito Federal, aplicable en la Ciudad de México. Ahora bien, se señala para que tenga verificativo la audiencia de desahogo de pruebas y alegatos en el presente juicio, se señala... Ahora bien, tomando en consideración que los codemandados fueron emplazados por edictos en consecuencia se ordena notificar a los codemandados mediante edictos, mismos que deberán publicarse en el boletín judicial y en el periódico "LA RAZÓN" por dos veces de tres en tres días de conformidad con el artículo 639 del Código de Procedimientos Civiles. NOTIFÍQUESE. Lo proveyó y firma Titular de este Juzgado La C. JUEZ INTERINA VIGÉSIMO TERCERO DE LO CIVIL DE PROCESO ESCRITO Licenciada OLGA ARGÜELLO VELASCO. actuando ante la C. Secretaria de Acuerdos "B", Licenciada Beatriz Cruz Villanueva, con quien actúa y da fe. Doy fe. Ciudad de México, a veinticuatro de febrero del dos mil veintiséis se señalan las TRECE HORAS DEL DÍA TRECE DE ABRIL DEL DOS MIL VEINTISÉIS, para que tenga verificativo la audiencia de desahogo de pruebas y alegatos. NOTIFÍQUESE. Lo proveyó y firma la C. Juez Vigésimo Tercero de lo Civil de proceso escrito, Licenciada OLIMPIA GARCÍA TORRES, ante la Secretaria Conciliadora en funciones de Secretaria de Acuerdos "B" por Ministerio de Ley Licenciada MARÍA DELFINA TRUJILLO CORTES, con quien actúa y da fe.
Ciudad de México, 11 de marzo del 2026.
LA SECRETARIA CONCILIADORA EN FUNCIONES DE SECRETARIA DE ACUERDOS POR MINISTERIO DE LEY
LIC. MARÍA DELFINA TRUJILLO CORTÉS
25-6 F-15545101 $1,200.00

JUZGADO VIGÉSIMO CUARTO DE LO CIVIL
EXP. No. 1849/2024
EDICTO No. 150-G

A: MARÍA DEL ROSARIO ESQUIVEL BECERRA / DAGOBERTO VÁZQUEZ GARCÍA / LEOBARDO CONTRERAS
En los autos del juicio ORDINARIO CIVIL promovido por ÁLVAREZ MARTÍNEZ JORGE, en contra de C. DIRECTOR DEL REGISTRO PÚBLICO DE LA PROPIEDAD Y DE COMERCIO DE LA CIUDAD DE MÉXICO, DAGOBERTO VÁZQUEZ GARCÍA, MARÍA DEL ROSARIO ESQUIVEL BECERRA Y LEOBARDO CONTRERAS, número de expediente 1849/2024, la C. Juez Vigésimo Cuarto de lo Civil de Primera Instancia de Proceso Escrito de esta Ciudad, dictó un auto de fecha doce de febrero del año dos mil veintiséis, que en su parte conducente dice: "... se provee en relación a las pruebas ofrecidas en su escrito a fojas de la 142 a la 146 en los siguientes términos: Con la pericial en Materia de TOPOGRAFÍA, que se precisa en el apartado 3 a fojas 144, dese vista a la parte demandada para que dentro del término de tres días manifieste en relación a su pertinencia y para que proponga la ampliación de otros puntos y cuestiones además los formulados por el oferente para que los peritos dictaminen, así como para que designe perito de su parte, debiendo nombrarlo, en la misma ciencia, arte, técnica, oficio o Industria en la que la haya propuesto el oferente, así como indicar su cedula profesional que acredite su calidad de perito, requisitos sin el cual no se le tendrá por designado y por ende, se le tendrá por conforme con el dictamen que haya rendido el perito de su oferente. con fundamento en lo dispuesto en los artículos 347 y 348 del Código de Procedimientos Civiles: Las demás pruebas se admiten en su totalidad con fundamento en lo dispuesto en los artículos 291 y 298 del Código Procesal Civil, precisando que las documentales se admiten en los términos en que fueron exhibidos y obran en autos, atento lo dispuesto por el artículo 296 del Código Procesal de la Materia. Cítese a los codemandados físicos para que el día y hora que se señale para la celebración de la audiencia de ley comparezcan al local del Juzgado a absolver posiciones en forma personal y no por apoderados apercibidos que de no comparecer sin justa causa, serán declarados confesos de aquellas posiciones que previamente hayan sido calificadas de legales, con fundamento en el artículo 322 del Código Procesal de la Materia. Se previene a la parte actora para que, el día y hora antes señalado, presente ante el local de este Juzgado a las personas que precisa en el apartado "2" a fojas 142 a rendir sus testimonios, apercibida que de no hacerlo y por falta de interés jurídico, se declararan desiertas, con fundamento en lo dispuesto en los artículos 281 y 357 del Código de Procedimientos Civiles. Para que tenga verificativo la celebración de la audiencia de ley, se señalan las DIEZ HORAS CON TREINTA MINUTOS DEL NUEVE DE ABRIL DEL AÑO EN CURSO, día y hora que se señala atendiendo al orden que se sigue en el orden de audiencias y a la carga de trabajo que impera en el juzgado, derivado de la extinción del juzgado CUARENTA Y TRES CIVIL y remisión de los expedientes a este juzgado, siendo aplicable al caso la siguiente "Tesis Registro digital: 2002351, Instancia. Tribunales Colegiados de Circuito, Décima Época, Materia(s): Constitucional, Común, Tesis: 1.40.4.5 K (10a.), Fuente. Semanario Judicial de la Federación y su Gaceta. Libro XV, diciembre de 2012, Tomo 2, página 1453, Tipo Aislada, PLAZO RAZONABLE PARA RESOLVER DIMENSIÓN Y EFECTOS DE ESTE CONCEPTO CUANDO SE ADUCE EXCESIVA CARGA DE TRABAJO"; con fundamento en lo dispuesto por el artículo 639 del código procesal de la materia se ordena publicar el presente proveído por dos veces de tres en tres días en el BOLETIN JUDICIAL..."..."
Ciudad de México, 10 de marzo de 2026
EL SECRETARIO DE ACUERDOS "A"
LIC. LUIS ARTURO DENA ÁLVAREZ
25-6 GRATUITO DGRT

JUZGADO VIGÉSIMO SÉPTIMO DE LO CIVIL
SECRETARÍA "B"
EXP. No. 1396/2018
EDICTO No. 8

SE CONVOCAN POSTORES
En cumplimiento a lo ordenado en auto de fecha cuatro de febrero de dos mil veintiséis, dictado en los autos del juicio ESPECIAL HIPOTECARIO, promovido por BANCO MERCANTIL DEL NORTE S.A. INSTITUCIÓN DE BANCA MÚLTIPLE GRUPO FINANCIERO BANORTE en contra de REYES MARTÍNEZ GLORIA, expediente número 1396/2018, EL C. JUEZ VIGÉSIMO SÉPTIMO DE LO CIVIL EN LA CIUDAD DE MÉXICO, ordenó sacar a REMATE EN PRIMERA ALMONEDA el bien inmueble, identificado como: "CALLE MELCHOR OCAMPO, NUMERO 114, IGUALA, GUERRERO, DEL MUNICIPIO DE IGUALA DE LA INDEPENDENCIA, ESTADO DE GUERRERO" sirviendo de base para el remate la cantidad de $1'360,000.00 (UN MILLÓN TRESCIENTOS SESENTA MIL PESOS 00/100 M.N.) valor del avaluó exhibido, y para tal efecto se señalan las ONCE HORAS DEL DÍA VEINTITRÉS DE ABRIL DEL AÑO EN CURSO, en consecuencia para la publicidad del remate que nos ocupa, convóquese postores mediante edictos que deberán fijarse por dos veces debiendo mediar entre una y otra publicación siete días hábiles y entre la última y a la fecha de remate igual plazo en los Tableros de

SOLO CONSULTA

Avisos de este Juzgado, Tesorería del Distrito Federal y Boletín Judicial de este Tribunal, siendo postura legal la que cubra las dos terceras partes de dicho precio, debiendo los licitadores que quieran participar en la subasta ordenada, exhibir en cualquiera de las formas establecidas por la ley, una cantidad igual a por lo menos el diez por ciento del valor efectivo del bien.
Ciudad de México, 9 de febrero de 2026
EL SECRETARIO DE ACUERDOS DEL JUZGADO VIGÉSIMO SÉPTIMO DE LO CIVIL EN LA CIUDAD DE MÉXICO
LIC. ENRIQUE SAÚL HERNÁNDEZ ESPINOSA
25-13 F-5624885 $431.40

JUZGADO VIGÉSIMO NOVENO DE LO CIVIL
EXP. No. 1252/2018
EDICTO No. 15

PARA NOTIFICAR FECHA DE AUDIENCIA DE REQUERIMIENTO DE PAGO A: YF YOGURTS S.A. DE C.V.
En los autos del juicio ORDINARIO CIVIL promovido por CHONG GARCÍA ALBERTO en contra de YF YOGURTS S.A. DE C.V., en el expediente 1252/2018, el C. Juez Vigésimo Noveno Civil de Procesos Escrito dictó auto de fecha seis de febrero del año que transcurre que en su parte conducente dice: A sus autos el escrito de ELENA DÁVALOS ORTA, mandataria judicial de la parte actora, se tienen por hechas las manifestaciones que hace valer y ya fueron agotados todos los domicilios proporcionados en autos, por lo cual no existe lugar en donde localizar al demandado, como se solicita, con fundamento en el artículo 535 del Código de Procedimientos Civiles, REQUIÉRASE A LA DEMANDADA YF YOGURTS, S.A. DE C.V. A FIN DE QUE REALICE EL PAGO DE LA CANTIDAD DE cantidad de $853,430.80 (Ochocientos cincuenta y tres mil, cuatrocientos treinta pesos 00/100 M.N.) que corresponde a la suma de las cantidades condenadas en autos; MONTO QUE DEBE ENTREGAR A LA PARTE ACTORA Y EN CASO DE NO HACER EL PAGO DENTRO DEL TÉRMINO DE TRES DÍAS siguientes al requerimiento procédase al embargo de bienes propiedad de la demandada que basten a garantizar el monto de lo condenado a pagar, y para tal efecto se señalan las DOCE HORAS DEL DÍA OCHO DE ABRIL DE DOS MIL VEINTISÉIS conforme a la Agenda del Actuario de la adscripción y la carga de trabajo de este juzgado. DILIGENCIA DE EMBARGO DE BIENES QUE SE LLEVARÁ A CABO EN EL LOCAL DE ESTE JUZGADO ANTE EL C. ACTUARIO DE LA ADSCRIPCIÓN, EN LA QUE DEBERÁN COMPARECER LAS PARTES; EN LA CUAL LA PARTE DEMANDADA DEBERÁ SEÑALAR BIENES SUFICIENTES DE SU PROPIEDAD QUE BASTEN A GARANTIZAR EL MONTO LÍQUIDO MENCIONADO, CON EL APERCIBIMIENTO QUE DE NO HACERLO ESE DERECHO PASARÁ AL ACTOR EN EL MOMENTO DE LA DILIGENCIA En el entendido que el requerimiento mencionado, deberá realizarse mediante EDICTOS QUE SE PUBLICARÁN POR TRES DÍAS CONSECUTIVOS EN EL BOLETÍN JUDICIAL, así como con las cédulas correspondiente que se fijen en los tableros de este juzgado durante tres días consecutivos, REQUERIMIENTO QUE SURTIRÁ EFECTOS DENTRO DE LOS TRES DÍAS SIGUIENTES a la referida publicidad. En consecuencia, PROCEDA LA PERSONA DE TURNO A ELABORAR LAS CÉDULAS DE NOTIFICACIÓN QUE DEBERÁ FIJAR EN LOS ESTRADOS DEL JUZGADO, POR CONDUCTO DEL ACTUARIO, QUIEN DEBERÁ ASENTAR LA RAZÓN CORRESPONDIENTE; ASIMISMO DEBERÁ REALIZAR LOS EDICTOS ORDENADOS, ELLO DENTRO DEL TÉRMINO DE TRES DÍAS CONCEDIDO AL EFECTO UNA VEZ QUE SURTA SUS EFECTOS EL PRESENTE PROVEÍDO. NOTIFÍQUESE.
LA SECRETARIA DE ACUERDOS
LIC. LUZ MARIANA GRANADOS GUTIÉRREZ
24-25-26 F-6542055 $1,108.80

JUZGADO TRIGÉSIMO DE LO CIVIL
EXP. No. 249/2024
EDICTO No. 18

RAVEL MÉNDEZ MAURICIO ALBERTO
EN LOS AUTOS DEL JUICIO ORDINARIO CIVIL promovido por RAVEL GLEASSON LESLIE MEYN Y CHANTAL ALIN RAVEL GLEASSON contra MAURICIO ALBERTO RAVEL MÉNDEZ Y MEYN GLEASSON PINEDA, radicado con el número de expediente 249/2024 LA C. JUEZ TRIGÉSIMO DE LO CIVIL DE PROCESO ESCRITO DEL PODER JUDICIAL DE LA CIUDAD DE MÉXICO DICTÓ CON FECHA, ONCE DE FEBRERO DE DOS MIL VEINTISÉIS, SENTENCIA DEFINITIVA misma que en sus puntos resolutivos a la letra dicen: "..." RESUELVE PRIMERO.- Fue procedente la Vía Ordinaria Civil en la que LESLIE MEYN RAVEL GLEASSON Y CHANTAL ALIN RAVEL GLEASSON, demostraron los hechos constitutivos de sus pretensiones, en consecuencia resultó FUNDADA la acción proforma intentada, en tanto que MAURICIO ALBERTO RAVEL MÉNDEZ, se constituyó en rebeldía y MEYN GLEASSON PINEDA, se acogió a lo reclamado en las prestaciones a) y b) de la demanda, en consecuencia: SEGUNDO.- Se declara que LESLIE MEYN RAVEL GLEASSON Y CHANTAL ALIN RAVEL GLEASSON, son legítimas propietarias de la CASA MARCADA CON EL NÚMERO OFICIAL DIECISÉIS DE LA CALLE RETORNO UNO DE AVENIDA DEL TALLER Y TERRENO QUE OCUPA FORMADO POR EL LOTE SIETE, DE LA MANZANA DIECISÉIS GUIÓN MIL SEISCIENTOS UNO (RETORNO UNO AVENIDA DEL TALLER), DEL FRACCIONAMIENTO "JARDÍN BALBUENA", DELEGACIÓN HOY ALCALDÍA VENUSTIANO CARRANZA, EN MÉXICO, DISTRITO FEDERAL HOY CIUDAD DE MÉXICO, con superficie de 144.16 m2 (ciento cuarenta y cuatro metros cuadrados, dieciséis decímetros) y las medidas y linderos siguientes: "AL NORTE, en dieciocho metros con el lote seis Retorno uno Avenida del Taller; AL SUR, en dieciocho metros con el lote ocho Retorno uno Avenida del Taller; AL ORIENTE, en ocho metros con el lote quince Retorno tres Avenida del Taller; AL PONIENTE, en ocho metros con Retorno uno Avenida del Taller", precisados en el Antecedente Primero de la Escritura Pública número 25,817 (veinticinco mil ochocientos diecisiete), de nueve de diciembre de mil novecientos noventa y dos, otorgada ante la Fe del Licenciado Armando Gálvez Pérez Aragón, Notario Público número 103 de la Ciudad de México, que ahora se identifica como inmueble ubicado en RETORNO 1 (UNO) DE AVENIDA DEL TALLER NÚMERO 16 (DIECISÉIS), COLONIA JARDÍN BALBUENA, CÓDIGO POSTAL 15900, ALCALDÍA VENUSTIANO CARRANZA, CIUDAD DE MÉXICO, por haberlo adquirido mediante cesión de derechos de propiedad. TERCERO.- Se condena a MAURICIO ALBERTO RAVEL MÉNDEZ Y MEYN GLEASSON PINEDA, a cumplir lo pactado y por ende, a formalizar el citado convenio, por ser una consecuencia prevista por la ley y, por ello, se les condena a otorgar y firmar la escritura pública de compraventa correspondiente, ante el Fedatario que designen las actoras, a favor de LESLIE MEYN RAVEL GLEASSON y CHANTAL ALIN RAVEL GLEASSON, respecto del bien descrito con las medidas, colindancias y superficie que le correspondan, en un término voluntario de CINCO DÍAS contados a partir del día en que el fedatario que designe el actor de la Ciudad de México, le notifique personalmente para firmar la escritura correspondiente, apercibidos que en caso de no hacerlo, la titular de este juzgado la firmará en su rebeldía, en términos del artículo 517 fracción III del Código de Procedimientos Civiles. CUARTO.- No ha lugar a hacer condena en gastos y costas en la presente instancia. QUINTO.- Se ordena publicar los puntos resolutivos de esta sentencia en el Boletín Judicial, por dos veces de tres en tres días, en términos de lo estatuido en el artículo 639 del Código de Procedimientos Civiles para el Distrito Federal hoy Ciudad de México, al haber sido emplazado el codemandado MAURICIO ALBERTO RAVEL MÉNDEZ por edictos. SEXTO.- Notifíquese. ASÍ, DEFINITIVAMENTE juzgando lo resolvió y firma, la C. Juez Trigésimo de lo Civil de Proceso Escrito en la Ciudad de México LICENCIADA MARÍA FERNANDA PINTOR PÉREZ, que actúa ante la C. Secretaria de Acuerdos LICENCIADA ALEJANDRA E. MARTÍNEZ LOZADA, que autoriza y da fe. Doy Fe.
Ciudad de México, 23 de febrero de 2026
LA SECRETARIA DE ACUERDOS "A"
LIC. ALEJANDRA E. MARTÍNEZ LOZADA
19-25 F-5704149 $1,128.00

JUZGADO TRIGÉSIMO PRIMERO DE LO CIVIL
SECRETARÍA "B"
EXP. No. 272/2023
EDICTO No. 8

NOTIFICACIÓN A: LOMA DE VALLE ESCONDIDO, S.A. DE C.V.
En los autos del juicio ORDINARIO CIVIL, promovido por CARINA GEORGE RAMÍREZ, en contra de LOMA DE VALLE ESCONDIDO, S.A. DE C.V. Y BANCO NACIONAL DE MÉXICO S.A., expediente número 272/2023, el Juez Interino Trigésimo Primero Civil de Proceso Escrito de la Ciudad de México Licenciado Román León Ríos, le hace saber: Ciudad de México, a veinticuatro de febrero de dos mil veintiséis. VISTOS, los autos relativos al juicio ORDINARIO CIVIL,

SOLO CONSULTA
SOLO CONSULTA
SOLO CONSULTA

seguido por CARINA GEORGE RAMÍREZ en contra de LOMA DE VALLE ESCONDIDO, S.A. DE C.V. y BANCO NACIONAL DE MÉXICO, S.A. INTEGRANTE DEL GRUPO FINANCIERO BANAMEX, expediente número 272/2023, para dictar SENTENCIA DEFINITIVA, y; "... RESUELVE PRIMERO. Ha sido procedente la vía ordinaria civil intentada por la actora CARINA GEORGE RAMÍREZ, quien acreditó los hechos constitutivos de sus pretensiones; LOMA DE VALLE ESCONDIDO, S.A. DE C.V., se constituyó en rebeldía, BANCO NACIONAL DE MÉXICO, S.A. INTEGRANTE DEL GRUPO FINANCIERO BANAMEX, no tiene legitimación pasiva por los razonamientos vertidos en el presente fallo y de BANCO AUTOFIN MÉXICO, S.A., INSTITUCIÓN DE BANCA MÚLTIPLE, fueron infundadas sus excepciones y defensas opuestas. SEGUNDO. Se condena a LOMA DE VALLE ESCONDIDO, S.A. DE C.V., al otorgamiento y firma en escritura pública del contrato de compraventa celebrado por las partes contendientes, el treinta de enero de mil novecientos ochenta y tres, teniendo por objeto el inmueble identificado como. LOTE 3 DE LA MANZANA XXIX, DEL FRACCIONAMIENTO LOMA DE VALLE ESCONDIDO UBICADO EN EL MUNICIPIO DE ATIZAPÁN DE ZARAGOZA, ESTADO DE MÉXICO, mismo que tiene una superficie total de 600.00 m2 (seiscientos metros cuadrados) y cuenta con las siguientes medidas y colindancias: AL NOROESTE: 20.00 mts. con circuito Valle del Silencio. AL SURESTE: 20.00 mts. con lote 27 misma manzana. AL NORESTE: 30.00 mts. con lote 02 misma manzana. AL SUROESTE: 30.00 mts. con lote 04 misma manzana. En el entendido que la presente resolución le para perjuicio a BANCO AUTOFIN MÉXICO, S.A., INSTITUCIÓN DE BANCA MÚLTIPLE, al haberse convertido en titular en su carácter de fiduciario al haber adquirido todos los derechos y obligaciones derivados del fideicomiso, siendo que el pago de impuestos se deberá hacer a cargo de quien tenga la obligación correspondiente atento a las leyes fiscales. TERCERO. Se concede al demandado un término de CINCO DÍAS para que comparezcan a firmar la escritura pública ante el Notario Público que en ejecución de sentencia designe la parte actora, apercibido que en caso de no hacerlo el suscrito la firmará en su rebeldía, de conformidad con el artículo 517 fracción III del Código de Procedimientos Civiles. CUARTO. Se absuelve a LOMA DE VALLE ESCONDIDO, S.A. DE C.V., de la prestación B) del escrito inicial de demanda, por los motivos vertidos en el presente fallo. QUINTO. No se condena al pago de costas. SEXTO. Toda vez que, en este juicio a LOMA DE VALLE ESCONDIDO, S.A. DE C.V., se le emplazó por medio de edictos, en términos del artículo 122 fracción II de la Ley Adjetiva Civil y acorde con lo que establece el artículo 639 del mismo cuerpo legal, los puntos resolutivos de esta sentencia deberán publicarse DOS VECES de TRES EN TRES DÍAS en el "BOLETÍN JUDICIAL". SÉPTIMO. Notifíquese. ASÍ, Definitivamente juzgando, lo resolvió y firma el Juez Interino del Juzgado Trigésimo Primero de lo Civil de Proceso Escrito de la Ciudad de México, licenciado ROMÁN LEÓN RÍOS, ante la Secretaria de Acuerdos "B", licenciada SILVIA INÉS LEÓN CASILLAS, quien actúa, y da fe. Doy Fe...".

Ciudad de México, 3 de marzo de 2026
LA SECRETARIA DE ACUERDOS "B"
LIC. SILVIA INÉS LEÓN CASILLAS
19-25 F-3876808 $1,012.80

JUZGADO TRIGÉSIMO CUARTO DE LO CIVIL
EXP. No. 2642/1993
EDICTO No. 12

En cumplimiento a lo ordenado en auto de fecha catorce de enero del dos mil veintiséis, relativo al juicio ESPECIAL HIPOTECARIO promovido por BANCA SERFIN S.N.C. HOY S.A. en contra de ASAEL, S.A. DE C.V., expediente número A-2642/1993, EL C. JUEZ INTERINO TRIGÉSIMO CUARTO DE LO CIVIL DE LA CIUDAD DE MÉXICO, ordeno NOTIFICAR A ASAEL, S.A. DE C.V., de los autos que a la letra dicen: EXP. 2642/1993 PRINCIPAL VIVIENDA 15 Ciudad de México, a treinta de abril del dos mil veinticinco. Téngase por efectuada la certificación que antecede que realiza la Secretaria de Acuerdos, para el conocimiento de las partes para los efectos a que haya lugar. A sus autos del cuaderno principal Tomo V en el que se actúa el escrito de cuenta de la parte actora hoy su cesionario de la VIVIENDA 15 relativa al bien inmueble materia de la ejecución que nos ocupa, el escrito de cuenta de MARÍA FERNANDA MORENO SÁNCHEZ, por su propio derecho, en términos de la copia certificada de la escritura pública número (50,802) de fecha once de noviembre del dos mil veinticuatro, tirada ante la fe del Notario Público número 2 de la Ciudad de Actopan, Estado de Hidalgo que acompaña al escrito que ahora se provee, misma que se manda glosar a los presentes autos para que obre como corresponda; con el cual se le tiene acreditando el CONTRATO DE CESIÓN ONEROSA DE DERECHOS DE CRÉDITO Y LITIGIOSOS Y DERECHOS DERIVADOS DE LOS MISMOS, que otorgó el cesionario RICARDO MEDINA GALVÁN a favor de la sociedad moral, la cual, en instrumento 50,803 del once de noviembre del dos mil veinticuatro, tirada ante la fe del Notario Público número 2 de la Ciudad de Actopan, Estado de Hidalgo y que obra glosada en autos, del que se desprende el contrato de CESIÓN ONEROSA DE DERECHOS DE CRÉDITO, LITIGIOSOS Y DERECHOS DERIVADOS DE LOS MISMOS, celebrado por una parte BETMOR ACTIVOS NACIONALES", SOCIEDAD ANÓNIMA DE CAPITAL VARIABLE, en su calidad de cedente y por la otra parte MARÍA FERNANDA MORENO SÁNCHEZ, en su calidad de cesionaria respecto de los derechos litigiosos y de crédito por lo que respecta a la VIVIENDA 15 del bien inmueble materia de la ejecución que nos ocupa En consecuencia, se tiene a MARÍA FERNANDA MORENO SÁNCHEZ como nueva coactora y en su calidad de cesionaria de la VIVIENDA 15 en el presente juicio, en el entendido que al momento de que el Notario Público que en su momento se llegare a designar para que tire la escritura del inmueble materia de la cesión, deberá de retener el Impuesto de traslación de la propiedad en términos de ley. Con fundamento en el artículo 2036 del Código Civil, mediante notificación personal hágase saber a la demandada ASAEL, S.A. DE C.V., la cesión de derechos antes acreditada, à fin de que tenga conocimiento de quien es su nueva acreedora, y córrasele traslado con las copias simples exhibidos con el ocurso de cuenta. En cuanto a las revocaciones del domicilio y autorizados, dígasele que deberá estar a constancias de autos de los que se desprende diversidad de coactores, quienes ya designaron representante común de su parte; por lo que deberá hacer manifestación al respecto en atención a la naturaleza del procedimiento de ejecución que nos ocupa. En cuanto a las autorizaciones que refiere de las personas que cita en su escrito presentado el veinticinco de noviembre del dos mil veinticuatro, dígasele que al tramitarse el presente procedimiento sin reformas del veinticuatro de mayo de mil novecientos noventa y seis, al no existir la figura de mandato judicial únicamente se tiene por autorizados para oír y recibir notificaciones y por señalado domicilio para los fines y efectos antes precisados.- NOTIFÍQUESE. Lo proveyó y firma en términos de lo dispuesto por el artículo 111 de la Ley Orgánica del Poder Judicial de la Ciudad de México, la C. Juez Interina Trigésimo Cuarto de lo Civil de proceso escrito de la Ciudad de México LICENCIADA MARÍA ESTHER OSNAYA HUERTA, quien actúa con la C. Secretaria de Acuerdos MAESTRA ANALLELY GUERRERO LÓPEZ, quien autoriza y da fe.- DOY FE. EXP.-2642/1993 TOMO VI CIUDAD DE MÉXICO, A CATORCE DE ENERO DEL DOS MIL VEINTISÉIS. A sus autos del expediente principal Tomo VI, el escrito de cuenta de la cesionaria de la casa 15 del inmueble materia de la ejecución, dadas las constancias de autos; como lo solicita la ocursante, por medio de EDICTOS que deberán publicarse por tres veces de tres en tres días en el periódico "DIARIO IMAGEN", así como en el BOLETÍN JUDICIAL DE ESTE TRIBUNAL, hágasele del conocimiento a la demandada ASAEL, S.A. DE C.V., el contenido del auto del treinta de abril del dos mil veinticinco, respecto de la cesión de derechos de crédito y litigiosos sobre la VIVIENDA 15 (QUINCE) del inmueble materia de la ejecución reconocida a favor de MARÍA FERNANDA MORENO SÁNCHEZ; a fin de que dicha demandada tenga conocimiento quien es su nueva acreedora.- Por lo que publicado que sea el presente proveído, túrnese por el encargado del Archivo el presente expediente a la persona encargada del turno JUÁREZ CRUZ MARTÍN a fin de que una vez que le sea turnado el expediente de mérito, elabore los EDICTOS correspondientes insertando el extracto del auto del treinta de abril del dos mil veinticinco y presente proveído. Hecho que sea, póngase a disposición de la parte interesada para que proceda a su diligenciación.- NOTIFÍQUESE.- Lo proveyó y firma el C. Juez Trigésimo Cuarto de lo Civil de proceso escrito de la Ciudad de México MAESTRO JAFET RODRIGO BUSTAMANTE MORENO, quien actúa con la C. Secretaria de Acuerdos MAESTRA ANALLELY GUERRERO LÓPEZ, quien autoriza y da fe.- DOY FE.

LA SECRETARIA DE ACUERDOS.
MTRA. ANALLELY GUERRERO LÓPEZ
12-19-25 F-9784084 $2,520.90

SOLO CONSULTA
SOLO CONSULTA
SOLO CONSULTA

JUZGADO TRIGÉSIMO CUARTO DE LO CIVIL
SECRETARÍA "A"
EXP. No. 404/2024
EDICTO No. 13

EN LOS AUTOS RELATIVOS AL JUICIO ORDINARIO CIVIL EN EL EXPEDIENTE 404/2024 PROMOVIDO POR ALBERTO URIEL JIMÉNEZ HIDALGO EN CONTRA DE LYDIA SANDOVAL AGUILAR Y/O QUIEN LEGALMENTE LA REPRESENTE, Atendiendo a que la demandada LYDIA SANDOVAL AGUILAR fue emplazada por edictos, con apoyo en el artículo 639 del Código de Procedimientos Civiles, EL C. JUEZ DEL JUZGADO TRIGÉSIMO CUARTO DE LO CIVIL DE PROCESO ESCRITO DE LA CIUDAD DE MÉXICO, DICTÓ EL SIGUIENTE AUTO QUE EN LO CONDUCENTE DICE:"... En la Ciudad de México, siendo las catorce horas del día diez de febrero del dos mil veintiséis ...publíquese esta parte conducente por el que se recibe el juicio a prueba, a través de edictos que serán publicados en el periódico "DIARIO IMAGEN MÉXICO" y en el "BOLETÍN JUDICIAL" por tres veces, de tres en tres días; Con fundamento en los artículos 277 y 290 del Código De Procedimientos Civiles, se concede a las partes el término común de DIEZ DÍAS PARA OFRECER PRUEBAS, con lo que se dio por concluida la presente audiencia, siendo las catorce horas con veinte minutos del día en que se actúa, firmando los que en ella intervinieron en unión DEL C. JUEZ TRIGÉSIMO CUARTO DE LO CIVIL MAESTRO JAFET RODRIGO BUSTAMANTE MORENO, con fundamento en lo dispuesto por el artículo 111 de la Ley Orgánica del Poder Judicial de la Ciudad de México, quien actúa con la C Secretaria Conciliadora MARÍA MAGDALENA BLANCAS ROLDÁN, quien autoriza y da fe.- DOY FE.
Ciudad de México, 26 de febrero del 2026
LA SECRETARIA DE ACUERDOS "A", DEL JUZGADO TRIGÉSIMO CUARTO CIVIL DE LA CIUDAD DE MÉXICO
MTRA. ANALLELY GUERRERO LÓPEZ
23-24-25 F-6699967 $668.70

JUZGADO CUADRAGÉSIMO DE LO CIVIL
EXP. No. 1079/2009
EDICTO No. 22

En los autos del Expediente número 1079/2009, relativo al Juicio ESPECIAL HIPOTECARIO, promovido por ZENDERE HOLDING INVERSIONES", SOCIEDAD ANÓNIMA PROMOTORA DE INVERSIÓN DE CAPITAL VARIABLE en contra do RICARDO VÁZQUEZ VIOLANTE Y OTRO, LA C. JUEZA LICENCIADA AIDÉ DEL CARMEN GALÁN LÓPEZ DEL JUZGADO 40° DE LO CIVIL DE LA CIUDAD DE MÉXICO DICTÓ UN AUTO QUE A LA LETRA DICE.- Ciudad de México, a cinco de febrero del año dos mil veintiséis. A sus autos el escrito de GISELA MAGAÑA BRAVO apoderada de la parte actora, vistas las constancias de autos y como lo solicita con fundamento en el artículo 122 del Código de Procedimientos Civiles, procédase a practicar los notificaciones personales ordenadas a los codemandados en los autos de fechas treinta de octubre, veinticuatro de noviembre ambos del año dos mil veinticinco y veintiséis de enero del año en curso, mediante la publicación de los edictos respectivos, por TRES VECES DE TRES EN TRES DÍAS, en el Boletín Judicial y en el periódico DIARIO IMAGEN, debiendo mediar entre cada publicación dos días hábiles, para los efectos legales conducentes NOTIFÍQUESE. Lo proveyó y firma la C. JUEZA CUADRAGÉSIMO DE LO CIVIL DE PROCESO ESCRITO DE LA CIUDAD DE MÉXICO, LICENCIADA AIDÉ DEL CARMEN GALÁN LÓPEZ, quien actúa asistida de la C. SECRETARIA DE ACUERDOS "A", LICENCIADA MARÍA VERÓNICA SILVA CHÁVEZ, con quien actúa y da fe. DOY FE. OTRO AUTO Ciudad de México, a veintiséis de enero de dos mi veintiséis. A sus autos el escrito de GISELA MAGAÑA BRAVO apoderada de la parte actora, por hechas las manifestaciones a que hace referencia; en cuanto a lo solicitado, dígasele que dada la naturaleza de su petición, deberá de darse cumplimiento a la notificación personal ordenada en auto del veinticuatro de noviembre del año dos mil veinticinco; la cual en términos de lo dispuesto por el artículo 114 fracción IV del Código de Procedimientos Civiles para el Distrito Federal ahora ciudad de México, la cual no puede surtirle a la parte demandada por medio de Boletín Judicial, al no encontrarse dentro de un supuesto procesal; ya que la notificación es a fin de que la parte demandada esté en condiciones de Identificar en lo sucesivo el presente juicio con el nombre de la mencionada cesionaria, hoy parte actora, lo anterior, en términos de lo previsto por el artículo 2036 del Código Civil para el Distrito Federal ahora Ciudad de México, en mérito de lo anterior, con apoyo en los artículos 105 y 109 del Código adjetivo Civil antes invocado. NOTIFÍQUESE PERSONALMENTE A LA PARTE DEMANDADA. Lo proveyó y firma la C. JUEZA CUADRAGÉSIMO EN MATERIA CIVIL DE PROCESO ESCRITO DE LA CIUDAD DE MÉXICO, Licenciada AIDÉ DEL CARMEN GALÁN LÓPEZ, quien actúa asistida de la C. SECRETARIA DE ACUERDOS "A" Licenciada MARÍA VERÓNICA SILVA CHÁVEZ, con quien actúa y da fe DOY FE. OTRO AUTO. Ciudad de México, a veinticuatro de noviembre del año dos mil veinticinco A sus autos escrito de SANDRA GABRIELA RAMOS ESPINOSA y GISELA MAGAÑA BRAVO a quienes se les reconoce el carácter de apoderadas de "ZENDERE HOLDING INVERSIONES", SOCIEDAD ANÓNIMA PROMOTORA DE INVERSIÓN DE CAPITAL VARIABLE, en términos del testimonio notarial que al efecto exhibe, asimismo, se le tiene exhibiendo copia certificada del testimonio notarial número 119,968 de fecha seis de diciembre del año dos mil veinticuatro, del que se advierte el CONTRATO DE COMPRAVENTA MERCANTIL DE CRÉDITOS celebrado entre la parte actora y "ZENDERE HOLDING INVERSIONES", SOCIEDAD ANÓNIMA PROMOTORA DE INVERSIÓN DE CAPITAL VARIABLE y en términos del mismo, el cual tiene valor probatorio pleno, se reconoce que "ZENDERE HOLDING INVERSIONES", SOCIEDAD ANÓNIMA PROMOTORA DE INVERSIÓN DE CAPITAL VARIABLE, es el titular de los derechos de crédito materia del presente juicio, por lo que se toma en consideración lo que ahí expresa y textualmente establece en consecuencia se tiene por celebrada la cesión de derechos, por lo que debe quedar como nombre de la parte actora "ZENDERE HOLDING INVERSIONES", SOCIEDAD ANÓNIMA PROMOTORA DE INVERSIÓN DE CAPITAL VARIABLE, en tal virtud procédase a realizar el cambio de carátula correspondiente, así como a girar oficio a la Oficialía de Partes Común Civil-Familiar de este Tribunal a efecto de que se proceda a realizar la aclaración de referencia en la base de datos de la misma, y hágase la corrección respectiva en el Libro de Gobierno, así como en el Sistema de Consulte de Resoluciones {SICOR}; para los efectos legales conducentes. En tal virtud mediante NOTIFICACIÓN PERSONAL hágase del conocimiento de la parte demandada el presente proveído, para los efectos legales conducentes Asimismo, se le tiene señalando como domicilio procesal el que indica y se le tiene autorizando a las personas que refiere para los fines que precisa. NOTIFÍQUESE PERSONALMENTE A LA PARTE DEMANDADA. Lo proveyó y firma la C. JUEZA CUADRAGÉSIMO DE LO CIVIL DE PROCESO ESCRITO DE LA CIUDAD DE MÉXICO, LICENCIADA AIDÉ DEL CARMEN GALÁN LÓPEZ, quien actúa asistida de la C. SECRETARIA DE ACUERDOS "A", LICENCIADA MARÍA VERÓNICA SILVA CHÁVEZ, con quien actúa y da fe. DOY FE. OTRO AUTO. Ciudad de México, a treinta de octubre del año dos mil veinticinco. Agréguese a sus autos el oficio número 80634 que remite la C. Directora del Archivo Judicial de la Ciudad de México y del Registro Público de Avisos Judiciales, mediante el cual remite el expediente principal constante de 537 fojas útiles, por lo que mediante NOTIFICACIÓN PERSONAL hágase del conocimiento de las partes la llegada y radicación de los presentes autos a este Juzgado. Glósese el expedientillo a los presentes autos para que obre como corresponda y surta los efectos legales conducentes, por lo que se procede a proveer respecto del escrito reservado en los siguientes términos: 1. Escrito presentado con fecha veinticinco de agosto del año en curso. A sus autos el escrito de GISELA MAGAÑA BRAVO y dígase que sin lugar a acordar de conformidad lo solicitado tomando en consideración que la promovente no tiene acreditado en autos el carácter con el que se ostenta. NOTIFÍQUESE PERSONALMENTE. Lo proveyó y firma la C. JUEZA CUADRAGÉSIMO DE LO CIVIL DE PROCESO ESCRITO DE LA CIUDAD DE MÉXICO, LICENCIADA AIDÉ DEL CARMEN GALÁN LÓPEZ, quien actúa asistida de la C. SECRETARIA DE ACUERDOS "A", LICENCIADA MARÍA VERÓNICA SILVA CHÁVEZ, con quien actúa y da fe. DOY FE.
Ciudad de México, 25 de febrero del 2026
LA SECRETARIA DE ACUERDOS "A"
LIC. MARÍA VERÓNICA SILVA CHÁVEZ
17-20-25 F-15528328 $2,807.10

JUZGADO CUADRAGÉSIMO DE LO CIVIL
EXP. No. 1342/2023
EDICTO No. 23

EN LOS AUTOS DEL JUICIO ORDINARIO CIVIL promovido por LIDIA SUAREZ PEÑA, en contra de RAYMUNDA CASAS VELÁZQUEZ y PEDRO TIBURCIO LUNA CASTILLO; número de expediente 1342/2023; SECRETARIA "B", EL C. JUEZ CUADRAGÉSIMO DE LO CIVIL DE LA CIUDAD DE MÉXICO DICTÓ UN AUTO QUE EN SU PARTE CONDUCENTE DICE: Ciudad de México, a veintiséis de enero del año dos mil veintiséis. Agréguese a sus autos el escrito de LIDIA SUAREZ

SOLO CONSULTA

PEÑA por su propio derecho y como parte actora, por exhibidas las documentales que acompaña, las cuales se mandan guardar en el seguro del juzgado para su debido cuidado. Ahora bien, dada las circunstancias que refiere, se ordena en cumplimiento a lo ordenado en los artículos 122 fracción II y 639 del Código de Procedimientos Civiles, publicar el extracto de la audiencia Previa y de Conciliación de fecha dieciséis de octubre del año dos mil veinticinco únicamente en el BOLETÍN JUDICIAL dos veces de tres en tres días, para los efectos legales procedentes. No ha lugar a realizar la exención del pago de los edictos que refiere en el boletín judicial, dado que dicha publicación genera un gasto de los cuales no existe partida alguna que lo absorba- NOTIFÍQUESE.- Lo proveyó y firma la C. JUEZ CUADRAGÉSIMO DE LO CIVIL DE PROCESO ESCRITO, Licenciada AIDÉ DEL CARMEN GALÁN LÓPEZ, quien actúa asistido de la C. SECRETARIA DE ACUERDOS "B" LIC. GUADALUPE DE SANTIAGO GARCÍA con quien actúa y da fe. En la ciudad de México, siendo las ONCE HORAS DEL DÍA DIECISÉIS DE OCTUBRE DEL DOS MIL VEINTICINCO, día y hora señalados en los autos del Juicio ORDINARIO CIVIL, promovido por SUAREZ PEÑA LIDIA en contra de CASAS VELÁZQUEZ RAYMUNDA y LUNA CASTILLO PEDRO TIBURCIO; expediente número 1342/2023, para que tenga verificativo la AUDIENCIA PREVIA Y DE CONCILIACIÓN Y EXCEPCIONES PROCESALES ante la presencia de la titular de este juzgado Licenciada AIDÉ DEL CARMEN GALÁN LÓPEZ y de la C. Conciliadora Licenciada EMMA ALGARÍN GARCÍA; voceadas que fueron las partes en repetidas ocasiones, se hace constar que comparece la parte actora LIDIA SUAREZ PEÑA quien se identifica con credencial para votar con clave de elector SRPELD79082009M100 expedida por el Instituto Nacional Electoral, asistida de su mandatario judicial el Licenciado VÍCTOR ISMAEL SUAREZ PEÑA quien se identifica con copia certificada de su cedula profesional número 5174869 expedida por la Dirección de Profesiones de la Secretaria de Educación Pública, asimismo se hace constar que no comparecen los codemandados ni persona alguna que legalmente los represente. La Secretaría Conciliadora, da cuenta que no existen promociones pendientes que proveer. CON FUNDAMENTO EN EL ARTÍCULO 387 DEL CÓDIGO DE PROCEDIMIENTOS CIVILES. LA C. JUEZ DECLARA ABIERTA LA AUDIENCIA: Visto que la parte actora, compareció a juicio por su propio derecho se tiene acreditada la misma en términos del artículo 1 del Código Procesal Civil; y no así los demandados al no haber dado contestación a la demanda incoada en su contra, en ETAPA DE DEPURACIÓN: toda vez que no existen excepciones y defensas que depurar en la presente audiencia, se pasa a la ETAPA DE CONCILIACIÓN: en donde no es posible exhortar a las partes dada la incomparecencia de los codemandados, por lo que se abre el juicio a prueba por el término de DIEZ DÍAS comunes, en términos de lo dispuesto en el artículo 272-A del Código de Procedimientos Civiles. Y toda vez que los codemandados fueron emplazados por medio de edictos, con fundamento en el artículo 639 del Código de Procedimientos Civiles para la Ciudad de México, procédase a publicar la apertura del juicio a prueba en el Periódico DIARIO IMAGEN, dos veces de tres en tres días, para los efectos legales procedentes. Con lo que termino la presente siendo las once horas con diez minutos, firmando en ella la C. Juez Cuadragésimo de lo Civil de Proceso Escrito, Licenciada AIDÉ DEL CARMEN GALÁN LÓPEZ y la C. Secretaria Conciliadora Licenciada EMMA ALGARÍN GARCÍA que autoriza y da fe. DOY FE.
LA SECRETARIA DE ACUERDOS "B"
LIC. GUADALUPE DE SANTIAGO GARCÍA
20-25 F-2203602 $1,149.60

JUZGADO CUADRAGÉSIMO CUARTO DE LO CIVIL
EXP. No. 159/2025
EDICTO No. 18

QUE EN LOS AUTOS DEL JUICIO ORDINARIO CIVIL PROMOVIDO POR GRACIANO JOSÉ CENOBIO CONTRA OCTAVIO ORTIZ ÁNGELES NÚMERO 159/2025, LA C. JUEZ DICTÓ AUTO QUE DICE:
CIUDAD DE MÉXICO A DOCE DE FEBRERO DEL AÑO DOS MIL VEINTISÉIS.[...] se aprecia que obran las contestaciones a los oficios girados a las distintas instituciones con registro de personas, a fin de localizar el domicilio del demandado: -OCTAVIO ORTIZ ÁNGELES Así como que se intentó emplazar al enjuiciado en los domicilios al efecto proporcionados, sin que fuera ello posible como se desprende del resultado de las razones que obran agregadas a los presentes autos, por lo tanto como se pide con fundamento en el artículo 122 Fracción II del Código de Procedimientos Civiles, PROCÉDASE A EMPLAZAR A JUICIO AL DEMANDADO antes mencionado por medio de EDICTOS, mismos que deberán publicarse por TRES VECES, DE TRES EN TRES DÍAS, debiendo mediar dos días entre cada publicación, en el BOLETÍN JUDICIAL y en el periódico "DIARIO IMAGEN" a fin de que el demandado indicado dentro de un término de CUARENTA DÍAS hábiles contados a partir de la última publicación, dé contestación a la demanda instaurada en su contra y comparezca a este juzgado a recibir las copias de traslado correspondientes. Ciudad de México, a veintitrés de junio de dos mil veintiuno. Con el escrito de cuenta, documentos y copias simples que se acompañan, fórmese expediente y regístrese en el Libro de Gobierno de este Juzgado bajo el número que le corresponda; de igual manera, guárdense en el seguro del juzgado los documentos exhibidos. Se tiene por presentado a GRACIANO JOSÉ CENOBIO, por su propio derecho, señalando el domicilio y correo electrónico que indica para los fines que precisa, y por autorizadas a las personas que menciona para los efectos que cita. Se le tiene demandando en la vía ORDINARIA CIVIL de OCTAVIO ORTIZ ÁNGELES las prestaciones que se indica. Con fundamento en los Artículos 255, 256, 258 y demás relativos del Código de Procedimientos Civiles, se admite a trámite la demanda en la vía y forma propuestas, con las copias simples exhibidas, debidamente selladas y cotejadas, córrase traslado y emplácese al demandado para que dentro del término de QUINCE DÍAS, produzca su contestación u oponga las excepciones que tuviere, apercibido que para el caso de no hacerlo, se le tendrá por confeso de los hechos expuestos en el escrito inicial de demanda, o en su caso de aquellos que se dejaren de contestar, con excepción de lo dispuesto por el artículo 271 del código procesal civil; asimismo, se previene al demandado para que señalen domicilio en esta Ciudad para recibir notificaciones, con el apercibimiento de que para el caso de no hacerlo las subsecuentes inclusive las de carácter personal le surtirán por medio de boletín judicial, salvo que otra cosa se provea u ordene conforme al artículo 637 de la legislación en comento. [...] NOTIFÍQUESE.- Lo proveyó y firma el C. Juez Sexagésimo Octavo de lo Civil por Ministerio de Ley, Licenciado Saúl Casillas Salazar, ante el C. Secretario de Acuerdos, Licenciado Saúl Yáñez Sotelo, quien autoriza y da fe.- Doy Fe.
Ciudad de México, 16 de febrero de 2026
EL SECRETARIO DE ACUERDOS.
LIC. LEÓN ALEJANDRO AGUILERA CARDOSO
20-25-06 F-1184852 $1,373.40

JUZGADO CUADRAGÉSIMO CUARTO DE LO CIVIL
SECRETARÍA "B"
EXP. No. 288/2025
EDICTO No. 19

PARA EMPLAZAR A: FRIDA DANIELA RANGEL PASAPERA.
En los autos del juicio ESPECIAL HIPOTECARIO promovido por BANCO MERCANTIL DEL NORTE S.A., INSTITUCIÓN DE BANCA MÚLTIPLE, GRUPO FINANCIERO BANORTE, en contra de FRIDA DANIELA RANGEL PASAPERA, expediente número 288/2025, la C. JUEZ CUADRAGÉSIMO CUARTO DE LO CIVIL DE PROCESO ESCRITO DE LA CIUDAD DE MÉXICO, ordeno emplazar por medio de edictos a la demandada FRIDA DANIELA RANGEL PASAPERA en términos del siguiente auto: CIUDAD DE MÉXICO A VEINTE DE FEBRERO DEL AÑO DOS MIL VEINTISÉIS. [...] y toda vez que en la razón actuarial de fecha once del referido mes y año (a foja 407) hizo constar la Fedataria que no fue posible encontrar a la demandada FRIDA DANIELA RANGEL PASAPERA, se tiene por agotado el domicilio proporcionado en el informe rendido por la SECRETARIA DE MOVILIDAD DE LA CIUDAD DE MÉXICO (a foja 241). Por otra parte, si bien, el Instituto Mexicano del Seguro Social (IMSS) proporciono domicilio de la demandada antes referida, también es cierto que en dicho informe manifestó que fue dado de baja con fecha 20/6/2018, por lo que, dicho domicilio se tiene por agotado, derivado de lo anterior. Asimismo, respecto a lo segundo pedido, atendiendo a las presentes piezas que integran los presentes autos, obran las contestaciones a los oficios que fueron girados a las distintas instituciones con registro de personas, a fin de localizar el domicilio de la demandada: FRIDA DANIELA RANGEL PASAPERA así como que se intentó emplazar a la enjuiciada en los domicilios al efecto proporcionados, sin que fuera ello posible como se desprende del resultado de las razones que obran agregadas a los presentes autos, por lo tanto como se pide con fundamento en el artículo 122 Fracción II del Código de Procedimientos Civiles, PROCÉDASE A EMPLAZAR A JUICIO A LA DEMANDADA antes mencionada por medio de EDICTOS, mismos que deberán

SOLO CONSULTA

publicarse por TRES VECES, DE TRES EN TRES DÍAS, debiendo mediar dos días entre cada publicación, en el BOLETÍN JUDICIAL y en el periódico "DIARIO IMAGEN", a fin de que la demandada indicada dentro de un término de CUARENTA DÍAS hábiles contados a partir de la última publicación, dé contestación a la demanda instaurada en su contra y comparezca a este juzgado a recibir las copias de traslado correspondientes. [...] Notifíquese. Lo proveyó y firma electrónicamente el C. Juez Cuadragésimo Cuarto de lo Civil de Proceso Escrito de la Ciudad de México adscrito, Licenciado JAVIER RAYMUNDO VILLALPANDO CASTILLO, ante el Secretario de Acuerdos B, Licenciado SALVADOR COVARRUBIAS TORO, que autoriza y da fe. (RJBH-IPE). otro auto (...) CIUDAD DE MÉXICO, A DIEZ DE ENERO DEL AÑO DOS MIL VEINTICUATRO. Agréguese a sus autos el escrito de IRVING ERICK GARCÍA MEDELLÍN, mediante el cual se le tiene desahogando la prevención ordenada en autos y guárdense en el seguro del juzgado los documentos exhibidos; en consecuencia, se provee el escrito inicial de demanda en los siguientes términos: Se tiene por presentado a BANCO MERCANTIL DEL NORTE, SOCIEDAD ANÓNIMA, INSTITUCIÓN DE BANCA MÚLTIPLE, GRUPO FINANCIERO BANORTE, por conducto de su apoderado IRVING ERICK GARCÍA MEDELLÍN, personalidad que acredita y se le reconoce en términos de la copia certificada del instrumento notarial que adjunta para tal efecto, misma que se ordena agregar a los autos. Se le tiene señalando el domicilio que indica para los fines que precisa, por autorizados a los profesionistas que menciona en términos del párrafo cuarto del artículo 112 del Código de Procedimientos Civiles, con los números de cédula profesional que precisa, quienes deberán exhibir en la primer diligencia en la que intervengan ante ésta presencia judicial copia u original de su cédula profesional, o copia simple de su constancia de registro ante la Primera Secretaria de Acuerdos de la Presidencia y del Pleno del Tribunal Superior de Justicia de esta Ciudad, apercibidos que de no hacerlo, perderán las facultades conferidas por dicho precepto legal y únicamente se les tendrá por autorizados para oír y recibir notificaciones; y por autorizadas a las diversas personas que indica para los efectos que cita. Se le tiene demandando en la VÍA ESPECIAL HIPOTECARIA de FRIDA DANIELA RANGEL PASAPERA las prestaciones que se indican en el ocurso que se provee, y en atención que el crédito que se reclama consta en Escritura pública y es exigible en los términos de la misma con fundamento en los artículo 255, 259 y fracción III, 260, 266, 468, 470, 471 y demás relativos del Código de Procedimientos Civiles, se admite la demanda a trámite en la vía y forma propuesta, se tienen por ofrecidas las pruebas que se indican, reservándose proveer sobre su admisión en el momento procesal oportuno; con las copias simples exhibidas debidamente selladas y cotejadas, córrase traslado y emplácese a la demandada en términos de Ley para que dentro del término de QUINCE DÍAS produzca su contestación u oponga las excepciones que tuviere, con el apercibimiento que para el caso de no hacerlo, se le tendrá por confesa de los hechos expuestos en el escrito inicial de demanda, o en su caso de aquellos que se dejaren de contestar, con excepción de lo dispuesto por el artículo 271 del código procesal civil. Asimismo, se previene a la demandada para que señale domicilio en esta Ciudad para recibir notificaciones, con el apercibimiento de que para el caso de no hacerlo las subsecuentes inclusive las de carácter personal le surtirán por medio de boletín judicial, salvo que otra cosa se provea u ordene conforme al artículo 637 de la legislación en comento. [...] NOTIFÍQUESE. Lo proveyó y firma la C. Juez Sexagésimo Octavo de lo Civil, LICENCIADA MARTA ALICIA CUEVAS NAVA, ante el C. Secretario de Acuerdos, Licenciado SAÚL CASILLAS SALAZAR, quien autoriza y da fe. DOY FE.
Ciudad de México, 23 de febrero de 2026
EL SECRETARIO DE ACUERDOS
LIC. SALVADOR COVARRUBIAS TORO
25-6-9 F-3827791 $2,539.80

JUZGADO CUADRAGÉSIMO QUINTO DE LO CIVIL
EXP. No. 760/1999
EDICTO No. 31

REMATE EN PRIMERA ALMONEDA Y PÚBLICA SUBASTA.
"SE CONVOCAN POSTORES"
En los autos del juicio ESPECIAL HIPOTECARIO promovido por SÁNCHEZ LARRAGUIVEL MA. GABRIELA en contra de RAFAEL FALCÓN MONTIEL Y ROSA MARÍA LEGORRETA JUÁREZ en el expediente número 760/1999, el C. Juez Cuadragésimo Quinto de lo Civil de Proceso Escrito de la CDMX, ordenó lo siguiente. CIUDAD DE MÉXICO, A DIECINUEVE DE FEBRERO DE DOS MIL VEINTISÉIS. Dada nueva cuenta con los presentes autos y tomando en consideración que el PROVEÍDO de fecha tres de febrero del año en curso, identificado en el Sistema Integral de Gestión Judicial como 760/1999-112, NO corresponde al expediente que nos ocupa, con fundamento en el artículo 272 G del Código de Procedimientos Civiles para la Ciudad de México, se REGULARIZA el procedimiento que es de orden público, y SE DEJA SIN EFECTO el mismo, por NO corresponder a las actuaciones que nos ocupan, y en su lugar se provee: En la Ciudad de México, a tres de febrero del dos mil veintiséis. Agréguese a los autos del expediente en que se actúa, el escrito presentado en este Juzgado por la parte actora en términos del párrafo cuarto del artículo 112 del Código de Procedimientos Civiles, visto su contenido se tiene al promovente EXHIBIENDO Certificado de Libertad de Gravámenes, para los fines legales a que haya lugar. Asimismo, como lo solicita y visto el estado procesal de los presentes autos, se señalan las ONCE HORAS DEL DÍA TRECE DE ABRIL DEL AÑO EN CURSO, fecha disponible en la Agenda de Audiencia y de acuerdo a la carga de trabajo que se tiene en este juzgado, lo anterior con apoyo en la tesis "Audiencia constitucional" señalamiento de: visible en la página 519, Quinta Época, Tomo LXVIII, del seminario Judicial de la Federación", para que tenga verificativo la celebración de la Audiencia de REMATE en PRIMERA ALMONEDA y PÚBLICA SUBASTA, el bien inmueble hipotecado en autos, materia del presente juicio y ubicado en DEPARTAMENTO NÚMERO 301 del EDIFICIO C-1 DEL CONJUNTO C, DEL RÉGIMEN DE PROPIEDAD EN CONDOMINIO, ubicado en la calle PROLONGACIÓN MORELOS 253, COLONIA RANCHO TLALTEPAN, MUNICIPIO DE CUAUTITLÁN MÉXICO, ESTADO DE MÉXICO. Por lo que se CONVOCA a POSTORES que deseen participar, por medio de EDICTOS que se publicarán por DOS VECES DEBIENDO MEDIAR ENTRE UNA Y OTRA PUBLICACIÓN SIETE DÍAS HÁBILES Y ENTRE LA ÚLTIMA Y LA FECHA DE REMATE EL MISMO PLAZO, publicaciones que deberán realizarse, en el periódico "EL HERALDO DE MÉXICO" en el Boletín Judicial; así como en los Tableros de Avisos de la Secretaría de Finanzas del Gobierno de la Ciudad de México, y de este Juzgado. Siendo PRECIO de REMATE la cantidad de $701,000.00 (SETECIENTOS UN MIL PESOS 00/100 M.N.), PRECIO del AVALÚO y que y que fue emitido por el ING. ARQ. FERNANDO GÓMEZ BECERRA visible a fojas (399 a 408 de autos). Y toda vez que dicho inmueble materia del presente Juicio se encuentra fuera de la Competencia por Territorio de este Juzgador, conforme a lo ordenado en Acuerdo Volante V26/2025, por el que se autorizó el trámite de envío y recepción de exhortos en materia civil y familiar, exclusivamente de manera electrónica, como única vía de intercambio de comunicación entre el poder judicial del estado de México y este poder judicial de la Ciudad de México, GÍRESE atento EXHORTO con los insertos necesarios correspondientes al C. JUEZ COMPETENTE DEL MUNICIPIO DE CUAUTITLÁN, ESTADO DE MÉXICO, para que en auxilio de las labores de este Juzgado, se sirva PUBLICAR los EDICTOS antes ordenados en los sitios públicos de costumbre de dicha localidad, en un periódico de mayor circulación de dicha localidad que sea designado por dicho Juez Exhortado, y en la Puertas del dicho Juzgado Exhortado; en consecuencia, se otorga y reconoce Plenitud de Jurisdicción a dicho Juez Exhortado para que bajo su más estricta responsabilidad provea todo lo necesario y conducente al cumplimiento de lo solicitado, ordene girar oficios, provea prevenciones y apercibimiento necesarios, imponga y levante Medidas de Apremio bajo su responsabilidad, necesarias para dar cumplimiento a lo anteriormente ordenado, proveer escritos, tenga por autorizadas a personas para la diligenciación del Exhorto correspondiente. Y para tal efecto, se le otorga un PLAZO JUDICIAL de SESENTA DÍAS HÁBILES, para la diligenciación del presente Exhorto, de conformidad con los artículos 104, 105, 109 y relativos del Código de Procedimientos Civiles para la Ciudad de México. Asimismo, se tiene por autorizadas a las personas que indica para la diligenciación del presente Exhorto, de conformidad con los preceptos antes indicados. Siendo POSTURA LEGAL la que cubra las DOS TERCERAS PARTES del precio de avaluó que asciende a la cantidad de $468,000.00 (cuatrocientos sesenta y ocho mil pesos 00/100 M.N.). De igual forma se hace del

SOLO CONSULTA
SOLO CONSULTA
SOLO CONSULTA

conocimiento de los posibles POSTORES que deseen participar en el remate, que deberán CONSIGNAR previamente mediante Billete de Depósito expedido por la institución autorizada, por lo menos el DIEZ PORCIENTO efectivo del valor del bien que sirva de base para el remate, equivalente a la cantidad de $70,100.00 (SETENTA MIL CIEN PESOS 00/100 M.N.), sin cuyo requisito no serán admitidos, en términos del artículo 574 del Código de Procedimientos Civiles. Se hace del conocimiento del ejecutante, ejecutado y personas intervinientes, que el Certificado de Libertad de Gravámenes y los Avalúos, deberán estar vigentes, es decir, con una temporalidad NO mayor a seis meses a la fecha de celebración de la Almoneda, y, en su caso, a la fecha de Aprobación del Remate, por lo que de no encontrarse debidamente actualizados el certificado de gravámenes y el avaluó respectivo NO se llevará a cabo la presente audiencia, de conformidad con lo dispuesto por los artículos 486 y 568 del Código de Procedimientos Civiles para la Ciudad de México. NOTIFÍQUESE.- Así, lo proveyó y firma el C. Licenciado ENRIQUE SALGADO SEGURA, ante la C. Secretaria de Acuerdos "B", Licenciada ELVIA PATRICIA RAMOS SOTO, que autoriza y da fe.- Doy fe.

México, Ciudad de México, 23 de febrero de 2026
LA SECRETARIA DE ACUERDOS "B"
LCDA. ELVIA PATRICIA RAMOS SOTO
12-25 F-1781843 $1,765.20

JUZGADO CUADRAGÉSIMO QUINTO DE LO CIVIL
EXP. No. 275/2025
EDICTO No. 35

NOTIFÍQUESE A: LOS C.C. MONSERRAT ANDRADE FRANCO y JOSÉ LUIS CASTRO ROSALES

Que en los autos del Juicio ESPECIAL HIPOTECARIO promovido por LÓPEZ CASTRO LUCERO en contra MONSERRAT ANDRADE FRANCO y JOSÉ LUIS CASTRO ROSALES expediente número: 275/2025, el C. Juez Cuadragésimo Quinto de lo Civil de Proceso Escrito del Tribunal Superior de Justicia de la Ciudad de México dictó un auto que en lo conducente dice: Ciudad de México, a diez de marzo de dos mil veintiséis. ".-..AUDIENCIA DE EXCEPCIONES PROCESALES, INCIDENTES Y DESAHOGO DE PRUEBAS. Tomando en consideración que, de constancias procesales, se advierte que el proveído de fecha veintiséis de enero del año en curso, es impreciso respecto del nombre del codemandado asentado como JOSÉ LUIS CASTRO GONZÁLEZ, siendo el correcto JOSÉ LUIS CASTRO ROSALES, y por tanto la publicación de los edictos ordenados en el citado proveído, tienen error respecto del nombre de dicho codemandado, en tal virtud, no es factible celebrar la presente audiencia, por lo que, en regularización del procedimiento, con fundamento en el artículo 272-G del Código de Procedimientos Civiles para la Ciudad de México, se ACLARA el proveído de veintiséis de enero del presente año, en la parte conducente que dice: "... se le tiene acusando la REBELDÍA en que incurrieron los codemandados MONSERRAT ANDRADE FRANCO y JOSÉ LUIS CASTRO GONZÁLEZ, y al no haber dado contestación a la demanda instaurada en su contra dentro del plazo concedido para ello...", debiendo decir y queda aclarado y corregido: "... se le tiene acusando la REBELDÍA en que incurrieron los codemandados MONSERRAT ANDRADE FRANCO y JOSÉ LUIS CASTRO ROSALES, al no haber dado contestación a la demanda instaurada en su contra dentro del plazo concedido para ello...", asimismo, se ACLARA la parte conducente de dicho proveído que dice: "..En preparación de las pruebas CONFESIONALES ofrecidas, con fundamento en los artículos 114 fracción II y 637 del Código de Procedimientos Civiles para la Ciudad de México, mediante NOTIFICACIÓN PERSONAL, CÍTESE a los codemandados MONSERRAT ANDRADE FRANCO y JOSÉ LUIS CASTRO GONZÁLEZ para que comparezcan al recinto de este Juzgado de manera personal y no por conducto de apoderado...", debiendo decir y queda aclarado y corregido: "...En preparación de las pruebas CONFESIONALES ofrecidas, con fundamento en los artículos 114 fracción II y 637 del Código de Procedimientos Civiles para la Ciudad de México, mediante NOTIFICACIÓN PERSONAL, CÍTESE a los codemandados MONSERRAT ANDRADE FRANCO y JOSÉ LUIS CASTRO ROSALES para que comparezcan al recinto de este Juzgado de manera personal y no por conducto de apoderado..."; por lo antes expuesto, se señala nuevamente para la celebración de la audiencia de ley en el presente juicio las: DIEZ HORAS DEL DÍA TRECE DE ABRIL DEL AÑO EN CURSO. En preparación de la prueba confesional ofrecida a cargo de los codemandados, hágase la publicación de la parte conducente del auto de veintiséis de enero del año en curso y el presente proveído por dos veces de tres en tres días en el BOLETÍN JUDICIAL.-.-.-" OTRO AUTO Ciudad de México, a veintiséis de enero de dos mil veintiséis. ".-.-.-Vista la certificación de doce de diciembre de dos mil veinticinco, se le tiene acusando la REBELDÍA en que incurrieron los codemandados MONSERRAT ANDRADE FRANCO y JOSÉ LUIS CASTRO GONZÁLEZ, al no haber dado contestación a la demanda instaurada en su contra dentro del plazo concedido para ello, Con fundamento en lo dispuesto por el artículo 471 y 483 del Código de Procedimientos Civiles se procede a dictar auto admisorio de pruebas en los siguientes términos: Se admiten las pruebas ofrecidas por parte actora única oferente y consistentes en CONFESIONALES marcadas con los numerales I y II, DOCUMENTALES marcadas con los numerales III y IV, INSTRUMENTAL DE ACTUACIONES marcada con el numeral V y PRESUNCIONAL LEGAL Y HUMANA marcada con el numeral VI, asimismo, en términos del artículo 296 del Código de Procedimientos Civiles para la Ciudad de México, se admiten las documentales que se encuentren exhibidas en autos. En preparación de las pruebas CONFESIONALES ofrecidas, con fundamento en los artículos 114 fracción II y 637 del Código de Procedimientos Civiles para la Ciudad de México, mediante NOTIFICACIÓN PERSONAL, CÍTESE a los codemandados MONSERRAT ANDRADE FRANCO y JOSÉ LUIS CASTRO GONZÁLEZ para que comparezcan al recinto de este Juzgado de manera personal y no por conducto de apoderado, con identificación con fotografía oficial y vigente, el día y hora señalados con anterioridad para el desahogo de la confesional a su cargo, con el APERCIBIMIENTO que en caso de no comparecer sin justa causa o sin identificación oficial, serán declarados confesos de las posiciones que sean calificadas de legales, con fundamento en los artículos 309 y 322 del Código de Procedimientos Civiles para la Ciudad de México NOTIFÍQUESE. Lo proveyó y firma el C. Juez Cuadragésimo Quinto de lo Civil de proceso escrito de la Ciudad de México, Licenciado ENRIQUE SALGADO SEGURA ante la C. Secretaría de Acuerdos "A" Licenciada ARELI GUADALUPE ROJAS RAMÍREZ que autoriza y da fe. Doy fe. NOTIFÍQUESE.

Ciudad de México, 18 de marzo de 2026
LA SECRETARIA DE ACUERDOS "A"
LIC. ARELI GUADALUPE ROJAS RAMÍREZ
25-6 F-15546188 $1,470.00

JUZGADO QUINCUAGÉSIMO SEGUNDO DE LO CIVIL
SECRETARÍA "B"
EXP. No. 212/2023
EDICTO No. 18

EDICTO DE REQUERIMIENTO

En cumplimiento a lo ordenado en los autos de fecha treinta de enero y veintitrés de febrero ambos del año dos mil veintiséis, dictado en los autos del juicio Ejecutivo Mercantil, promovido por BANCO SANTANDER MÉXICO, S.A. INSTITUCIÓN DE BANCA MÚLTIPLE GRUPO FINANCIERO SANTANDER MÉXICO, en contra de ADOLFO ROSAS NAVARRO, radicado ante el Juzgado Quincuagésimo Segundo de lo Civil de la Ciudad de México bajo el expediente número 212/2023, se dictó un auto que en lo conducente dice: Ciudad De México A Veintitrés De Febrero De Dos Mil Veintiséis... Requiérase al demandado ADOLFO ROSAS NAVARRO, para que comparezcan en el local de este Juzgado a las TRECE HORAS DEL DÍA DIECISEIS DE ABRIL DE DOS MIL VEINTISÉIS, haga pago en el acto de la diligencia que se llevará a efecto en el local de este juzgado, de la cantidad de $101,408.07 (CIENTO UN MIL CUATROCIENTOS OCHO PESOS 07/100 M.N.), que se reclamó por concepto de suerte principal derivado del Contrato de Crédito Simple en moneda nacional tasa fija Pymes (CAT) Restitución de Persona física con Actividad Empresarial, que exhibe como base de la acción, que comprende la cantidad de 22,535.13 (VEINTIDÓS MIL QUINIENTOS TREINTA Y CINCO PESOS 13/100 M.N.) que se reclama por concepto de capital vigente y la cantidad de $78,872.94 (SETENTA Y OCHO MIL OCHOCIENTOS SETENTA Y DOS PESOS 94/100 M.N.), por concepto de capital vencido al veintidós de diciembre de dos mil veinte, más accesorios legales; o en su caso, señalen bienes de su propiedad suficientes a garantizar el monto de lo reclamado, apercibiéndoseles que en caso de no hacerlo en el acto de la

SOLO CONSULTA

diligencia o de no comparecer a la misma diligencia, el derecho a señalar bienes de su propiedad para garantizar el monto de lo reclamado, pasará a su contrario, dicho requerimiento, deberá hacerse MEDIANTE EDICTOS que se publicarán por tres días consecutivos en el BOLETÍN JUDICIAL, Tableros de Aviso de este Juzgado y en el periódico "DIARIO IMAGEN".
LA SECRETARIA DE ACUERDOS "B"
LIC. ITZI YURENI PADILLA MARTÍNEZ
24-25-26 F-15542470 $830.70

JUZGADO SEXAGÉSIMO PRIMERO DE LO CIVIL
SECRETARÍA "A"
EXP. No. 557/2019
EDICTO No. 15

En los autos del juicio ORDINARIO MERCANTIL, promovido por DISEÑOS Y CLÁSICOS MÉXICO, S.A. DE C.V., en contra de VYAYAM MOTORS, S.A. P DE C.V.; expediente número 557/2019. EL C. JUEZ SEXAGÉSIMO PRIMERO DE LO CIVIL HA DICTADO EL SIGUIENTE ACUERDO QUE A LA LETRA DICE: CIUDAD DE MÉXICO A VEINTICUATRO DE NOVIEMBRE DEL AÑO DOS MIL VEINTICINCO. Agréguese a los autos del expediente número 557/2019, [...], se ordena requerir de pago a la actora DISEÑOS Y CLÁSICOS MÉXICO, S.A. DE C.V., por conducto de su representante legal, por medio de EDICTOS que serán publicados por tres días consecutivos en el Boletín Judicial y fijando la cédula en los estrados del juzgado, para que después de TRES DÍAS hábiles siguientes a la última publicación haga pago de la cantidad de $534,126.41 (QUINIENTOS TREINTA Y CUATRO MIL CIENTO VEINTISÉIS PESOS 41/100 M.N.), que le fue pagada indebidamente, a que fue condenada a pagar en el cuarto resolutivo de la sentencia ejecutoria, apercibida que de no hacerlo se le embargaran bienes de su propiedad mediante diligencia que se llevara a cabo en el local de este juzgado sin su presencia ante la C. Actuaria adscrita a este juzgado. -NOTIFÍQUESE.- Lo proveyó y firman electrónicamente el C. JUEZ SEXAGÉSIMO PRIMERO DE LO CIVIL, DE PROCESO ESCRITO DE LA CIUDAD DE MÉXICO, LICENCIADO JONATHAN ÁNGEL MORELOS MALDONADO, ante la C. Secretaria de Acuerdos "A", Licenciada Rocío Angelina Calvo Ochoa, quien autoriza y da fe. Doy fe.
Ciudad de México, 4 febrero de 2026
LA SECRETARIA DE ACUERDOS "A"
LIC. ROCÍO ANGELINA CALVO OCHOA
25-26-27 F-2408499 $641.70

JUZGADO SEXAGÉSIMO SEGUNDO DE LO CIVIL
EXP. No. 1149/2024
EDICTO No. 9

EDICTO DE EMPLAZAMIENTO
EN LOS AUTOS DEL JUICIO ORDINARIO CIVIL, PROMOVIDO POR MARTIN GUILLERMO MORALES SÁNCHEZ, LADISLAO MORALES SÁNCHEZ, JUAN ERWIN MORALES SÁNCHEZ y OSVALDO MORALES SÁNCHEZ, EN CONTRA DE PASCUAL MORALES PASTEN, EXPEDIENTE NÚMERO 1149/2024, LA C. JUEZ SEXAGÉSIMO SEGUNDO DE LO CIVIL, DICTÓ UN AUTO QUE EN SU PARTE CONDUCENTE DICE: CIUDAD DE MÉXICO, A DOCE DE FEBRERO DEL AÑO DOS MIL VEINTISÉIS. Agréguese a sus autos el escrito de cuenta de la parte actora por conducto de su representante común, por hechas sus manifestaciones y toda vez que obra en autos respuesta del Registro Civil y de Oficialía Común para Juzgados y Salas del Poder Judicial de la Ciudad de México, ordenados en proveído de fecha veintisiete de octubre de dos mil veintiséis y dado que se han girado oficios de localización de domicilios de PASCUAL MORALES PASTEN todos sin resultados satisfactorios, emplácese a dicho demandado PASCUAL MORALES PASTEN en términos del auto de fecha quince de noviembre de dos mil veinticuatro, modificado mediante resolución de fecha diecisiete de febrero de dos mil veinticinco por la CUARTA SALA CIVIL DE ESTE TRIBUNAL en el toca 2/2025/1, mediante edictos que deberán publicarse en el Boletín Judicial y en el periódico. "DIARIO IMAGEN", por tres veces de tres en tres días debiendo mediar entre cada publicación DOS DÍAS HÁBILES, haciéndole saber al demandado que al día siguiente hábil de la última publicación n Contarán con un plazo de TREINTA DÍAS, para acudir a este Juzgado a recoger copias de traslado de la demanda, de conformidad con el artículo 122 del Código de Procedimientos Civiles; en el entendido que fenecido este plazo, contará con QUINCE DÍAS para contestar la demanda, y en su caso opongan excepciones y defensas, ya que de no hacerlo se tendrá por contestada la demanda en sentido negativo, con fundamento en el artículo 271 del citado Código; asimismo, deberán señalar domicilio para oír y recibir notificaciones dentro de esta jurisdicción, ya que de no hacerlo, las notificaciones personales le surtirá efectos por medio de Boletín Judicial. Quedan en la Secretaría "A" de este Juzgado ubicado en el segundo piso de la Torre sur, de Avenida Niños Héroes No. 132, Col. Doctores, Alcaldía Cuauhtémoc, C.P. 06720, Ciudad de México, las copias simples de traslado de la demanda y de los documentos acompañados a la misma. (..) Ciudad de México, a siete de marzo del dos mil veinticinco. Con el oficio de cuenta número 1604, de fecha veintisiete de febrero de dos mil veinticinco, que remite la H. Cuarta Sala Civil de este Tribunal, (...) se revoca el auto de fecha quince de noviembre de dos mil veinticuatro y ordena se admita a trámite la demanda por lo que, en estricto acatamiento a dicha resolución se provee el escrito presentado el once de noviembre de dos mil veinticuatro, en los siguientes términos: "Ciudad de México, a quince de noviembre de dos mil veinticuatro. (...) Por presentados a MARTIN GUILLERMO MORALES SÁNCHEZ, LADISLAO MORALES SÁNCHEZ, JUAN ERWIN MORALES SÁNCHEZ y OSVALDO MORALES SÁNCHEZ por su propio derecho, por lo que de conformidad con el artículo 4 del Código de Procedimientos Civiles de la Ciudad de México, cuentan con la capacidad necesaria para comparecer a juicio y se les tiene designando como representante común a MARTIN GUILLERMO MORALES SÁNCHEZ, para los efectos legales a que haya lugar. (...) En ese orden de ideas, se tiene a MARTIN GUILLERMO MORALES SÁNCHEZ, LAD□SLAO MORALES SÁNCHEZ, JUAN ERWIN MORALES SÁNCHEZ y OSVALDO MORALES SÁNCHEZ por su propio derecho, demandando en la vía ORDINARIA CIVIL de PASCUAL MORALES PASTEN, las prestaciones que indica. (...) Asimismo, de conformidad con el acuerdo general 27-17/2020, circular CJCDMX 15/2020 emitido por el Pleno del Consejo de la Judicatura de la Ciudad de México, donde se aprobó los "Lineamientos para la práctica de Notificaciones Electrónicas en materia Civil y Familiar del Tribunal Superior de Justicia de la Ciudad de México" SE EXHORTA A LAS PARTES para que proporcionen CORREO ELECTRÓNICO Y/O NÚMERO DE TELÉFONO o cualquier otro medio de comunicación electrónica, para la realización de notificación bajo esa modalidad, de acuerdo a lo previsto en el artículo 7 de los citados lineamientos, debiendo manifestar expresamente su aceptación para que en dichos medios se hagan las notificaciones personales que en su caso se lleguen a ordenar. (...) Se hace saber a las partes que en términos de lo dispuesto por el articulo 15 y demás relativos del Reglamento del Sistema Institucional de Archivos del Poder Judicial de la Ciudad de México, una vez que concluya el presente asunto, se procederá a la destrucción del expediente; así como las pruebas, muestras y documentos venidos en el juicio concluido, por lo que las partes quedarán obligadas a solicitar la devolución de sus documentos, pruebas y muestras dentro de los NOVENTA DÍAS NATURALES contados a partir de la respectiva notificación, ello para los efectos legales a que haya lugar. Se hace del conocimiento de las partes que el Tribunal Superior de Justicia de la Ciudad de México, motivado por el interés de que las personas que tienen algún litigio cuenten con otra opción para solucionar su conflicto, proporciona los servicios de mediación a través de su Centro de Justicia Alternativa, donde se les atenderá en forma gratuita, la mediación no es asesoría jurídica, sino una forma de dialogo constructivo entre las partes, conducido por un tercero neutral imparcial, el centro se encuentra ubicado en Av. Niños Héroes 133, Colonia Doctores, Delegación Cuauhtémoc, Código Postal 06720, en esta Ciudad de México, con el teléfono 9156-4997 Ext. 111229, 111228 y 111227; mediación.civil.mercantil@tsjcdmx.gob.mx.; servicio de mediación familiar teléfono 9156-4997 Ext. 111223, 111220 y 111219 mediación.familiar.@tsjcdmx.gob.mx; lo anterior en cumplimiento al acuerdo plenario 83-41/2011. NOTIFÍQUESE. LO PROVEYÓ FIRMA LA C. JUEZ INTERINA SEXAGÉSIMO SEGUNDO DE LO CIVIL EN LA CIUDAD DE MÉXICO, LICENCIADA BEATRIZ ELIZABETH SILVA MATA, ANTE LA C. SECRETARIA CONCILIADORA LICENCIADA JAQUELIN ALFARO VEGA, QUE AUTORIZA Y DA FE. DOY FE.
Ciudad de México, 7 de febrero de 2026
EL SECRETARIO DE ACUERDOS "A"
LIC. MIGUEL ÁNGEL ENZÁSTIGUE ROJAS
17-20-25 F-3368067 $2,623.50

SOLO CONSULTA
SOLO CONSULTA
SOLO CONSULTA

JUZGADO SEXAGÉSIMO CUARTO DE LO CIVIL
SECRETARÍA "B"
EXP. No. 1474/2024
EDICTO No. 20

C. LUPATESCA S.A. Y CARMIE INMOBILIARIA S.A. POR CONDUCTO DE SUS REPRESENTANTE LEGALES.

En los autos del juicio ORDINARIO CIVIL promovido por SÁNCHEZ GONZÁLEZ JULIO, SÁNCHEZ GONZÁLEZ CAROLINA en contra de GÓMEZ ROBLES SIVIA AUREA, CARMIE INMOBILIARIA S.A., LUPATESCA S.A., C. DIRECTOR DEL REGISTRO PUBLICO DE LA PROPIEDAD Y DEL COMERCIO DE LA CIUDAD DE MÉXICO„ el Juez Sexagésimo Cuarto de lo Civil, dictó un auto que a la letra dice:... ...Ciudad de México, a doce de febrero del mil veintiséis.... ...se ordena emplazar a las codemandadas LUPATESCA S.A. y CARMIE INMOBILIARIA S.A., por edictos que se publicaran por tres veces de tres en tres días en el Boletín Judicial y por lo que hace a las publicaciones del periódico, éstas deberán realizarse por tres veces debiendo mediar entre cada publicación dos días hábiles, designándose para tal efecto el periódico "LA JORNADA", haciéndose saber a la parte demandada que deberán presentarse dentro del término de SESENTA DÍAS contados a partir de la última publicación aludida en líneas que anteceden, a dar contestación a la demanda instaurada en su contra, lo anterior con fundamento en el artículo 122 fracción II del Código de Procedimientos Civiles para la Ciudad de México, apercibida que de no contestar dentro del término aludido o de que no señale domicilio de su parte para oír y recibir notificaciones, las subsecuentes notificaciones le surtirán en términos de lo dispuesto por el artículo 637 del Ordenamiento legal en cita... ...por presuntivamente confesos de los hechos propios que se dejen de contestar... ..Ciudad de México, diez de febrero de dos mil veinticinco. A sus autos el escrito de cuenta que presenta la parte actora por medio del cual desahoga la prevención ordenada en autos, por lo que se procede a dictar auto admisorio en los siguientes términos: Se tiene por presentada a JULIO SÁNCHEZ GONZÁLEZ Y CAROLINA SÁNCHEZ GONZÁLEZ por propio derecho demandando en la vía ORDINARIA CIVIL, a DIRECTOR DEL REGISTRO PÚBLICO DE LA PROPIEDAD Y DEL COMERCIO DE LA CIUDAD DE MÉXICO, SILVIA AUREA GÓMEZ ROBLES, LUPATESCA, S.A. CARMIE INMOBILIARIA S.A., las prestaciones que se indican. Con fundamento en los artículos 255, 256 y demás relativos y aplicables del Código de Procedimientos Civiles, reformado el diez de septiembre de dos mil nueve, se admite a trámite la demanda en la vía y forma propuesta, y con la entrega de las copias de la misma demanda y la de los documentos exhibidos, debidamente requisitadas, córrase traslado y emplácese a los demandados para que produzcan su contestación dentro del término de QUINCE DÍAS, apercibidos que de no hacerlo se tendrán por presuntivamente confesos de los hechos propios que se dejen de contestar...

Ciudad de México, 23 de febrero del 2026
EL SECRETARIO DE ACUERDOS "B"
LIC. ROBERTO ALFREDO CHÁVEZ SÁNCHEZ
19-23-25 F-2336940 $1,165.50

JUZGADO OCTAVO DE LO FAMILIAR
EXP. No. 3384/2024
EDICTO No. 6

En los autos del Juicio INTESTAMENTARIO a bienes de REYES BRAVO GLORIA, Expediente número 3384/2024, Secretaría "A", el C. Juez Octavo de lo Familiar en la Ciudad de México en autos de fechas once y veintiséis de febrero ambos del año dos mil veintiséis: para anunciar la muerte sin testar de la de cujus REYES BRAVO GLORIA, los nombres y grado de parentesco de los que reclaman la herencia, llamando a los que se crean con igual o mejor derecho que la denunciante COLUMBA REYES BRAVO, en su carácter de hermana del autor de la presente sucesión, a fin de que comparezcan a éste H. Juzgado a reclamar dentro del término de CUARENTA DÍAS HÁBILES, lo que su derecho corresponda, para los efectos legales conducentes.

LA SECRETARIA DE ACUERDOS "A"
MTRA. ELISA ACEVEDO SOLÍS
25-15 F-6916063 $224.00

JUZGADO NOVENO DE LO FAMILIAR
SECRETARÍA "B"
EXP. No. 482/2024
EDICTO No. 5

MARÍA DEL SOCORRO VALVERDE GUZMÁN y MARTHA VALVERDE GUZMÁN.

En los autos del JUICIO SUCESORIO INTESTAMENTARIO, a bienes de HERMILA SEBASTIANA GUZMÁN y/o HERMILA GUZMÁN y/o HERMILA SEBASTIANA GUZMÁN DE VALVERDE y/o HERMILIA GUZMÁN VIUDA DE VALVERDE y/o HERMILA GUZMÁN VIUDA DE VALVERDE, en el expediente 482/2024; la Juez Interina Noveno Familiar del Poder Judicial de esta Ciudad, ordenó hacer de su conocimiento que en auto de fecha nueve de mayo de dos mil veinticuatro, se tuvo por radicado el presente juicio, haciéndoles saber la tramitación del juicio intestamentario a bienes de HERMILA SEBASTIANA GUZMÁN y/o HERMILA GUZMÁN y/o HERMILA SEBASTIANA GUZMÁN DE VALVERDE y/o HERMILIA GUZMÁN VIUDA DE VALVERDE y/o HERMILA GUZMÁN VIUDA DE VALVERDE, a efecto de que comparezcan, en el término de CUARENTA DÍAS HÁBILES, a deducir sus posibles derechos hereditarios.

Ciudad de México, 17 de febrero del 2026
LA SECRETARIA DE ACUERDOS "B"
LIC. MARGOT KARINA BARROSO CASILLAS
20-25-6 F-393150 $423.00

JUZGADO DÉCIMO PRIMERO DE LO FAMILIAR
EXP. No. 959/2023
EDICTO No. 5

En el expediente número 959/2023 relativo a la SUCESIÓN TESTAMENTARIA A BIENES DE LEZAMA GAMEROS OSCAR JAVIER ventilado ante este juzgado Undécimo de lo Familiar de la Ciudad de México, se ordenó publicar el presente edicto a fin de notificar a CLAUDIA PATRICIA LEZAMA DEL PRADO, haciendo saber a la interesada la tramitación del juicio SUCESORIO TESTAMENTARIO a bienes de LEZAMA GAMEROS OSCAR JAVIER, para que, comparezcan en el término de CUARENTA DÍAS a deducir sus derechos hereditarios.

Ciudad de México, 22 de enero de 2026
LA SECRETARIA DE ACUERDOS "A"
LIC. AMANDA MARTÍNEZ PADILLA
17-20-25 F-5400554 $261.00

JUZGADO DÉCIMO SEGUNDO DE LO FAMILIAR
SECRETARÍA "A"
EXP. No. 263/2019
EDICTO No. 4

Al margen un sello con el Escudo Nacional que dice: ESTADOS UNIDOS MEXICANOS, TRIBUNAL SUPERIOR DE JUSTICIA DE LA CIUDAD DE MÉXICO, JUZGADO 12 DE LO FAMILIAR, EXP 531/2025, SECRETARÍA "A"

En los autos del Juicio SUCESORIO INTESTAMENTARIO a bienes de PÉREZ GÓMEZ JESÚS, expediente 263/2019, Secretaría "A", la C. Juez Décimo Segundo de lo Familiar de la Ciudad de México, MAESTRA ROSSINA MONTANDON SPINOSO, dictó un auto que a la letra dice: Ciudad de México, a tres de julio de dos mil veintitrés. Visto el contenido del auto de fecha tres de julio de dos mil veintitrés, dictado dentro del cuaderno de AMPARO 983/2022-II, referente al oficio 13571/2023, signado por la Actuaria Judicial del Juzgado Octavo de Distrito en materia Civil en la Ciudad de México, licenciada María de los Ángeles Sánchez Vázquez, mediante el cual hizo del conocimiento de este órgano jurisdiccional el contenido de la ejecutoria de fecha veintiuno de junio de dos mil veintitrés dictada por el Décimo Quinto Tribunal Colegiado en Materia Civil del Primer Circuito, en el recurso de revisión número R.C. 214/2023, cuyo en su primer punto resolutivo confirmó la sentencia recurrida de fecha cuatro de mayo de la anualidad en curso, misma que en su único punto resolutivo concedió el amparo a bienes de GUADALUPE PÉREZ JIMÉNEZ -quien es representada por su albacea ALFREDO GUTIÉRREZ PÉREZ-, contra los actos de este Juzgado Décimo Segundo de lo Familiar de la Ciudad de México.. y EN CUMPLIMIENTO A LA EJECUTORIA DE AMPARO antes detallada, se deja sin efectos todo lo actuado dentro de este Juicio Sucesorio a bienes de PÉREZ GÓMEZ JOSÉ, desde el auto admisorio de fecha dieciocho de febrero de dos mil diecinueve, y en su lugar se dicta uno nuevo en los siguientes términos:

SOLO CONSULTA

AUTO ADMISORIO DE SUCESORIO INTESTAMENTARIO Ciudad de México, a tres de julio de dos mil veintitrés. FORMACIÓN DE EXPEDIENTE Y REGISTRO EN EL LIBRO DE GOBIERNO Con el escrito de cuenta, anexos y copias simples que se acompañan, recibidos en Oficialía de Partes de este Juzgado el trece de febrero de dos mil diecinueve, fórmese expediente y regístrese en el Libro de Gobierno con el número que le corresponda. Se tiene a MARÍA JUANA y MARÍA DE JESÚS ambas de apellidos PÉREZ HERNÁNDEZ, denunciando la SUCESIÓN INTESTAMENTARIA a bienes de JESÚS PÉREZ GÓMEZ, RADICACIÓN DE JUICIO SUCESORIO Con fundamento en los artículos 799, 800, 801 y demás relativos y aplicables del Código de Procedimientos Civiles para el Distrito Federal, se radica el presente juicio sucesorio Intestamentario... a fin de que GUADALUPE PÉREZ JIMÉNEZ -hoy su sucesión- este en posibilidades de deducir sus posibles derechos hereditarios en la sucesión en la que se actúa, MEDIANTE NOTIFICACIÓN PERSONAL, hágase del conocimiento a ALFREDO GUTIÉRREZ PÉREZ -quien funge como albacea de GUADALUPE PÉREZ JIMÉNEZ-,de la radicación de la presente sucesión y deduzca los posibles derechos hereditarios que le pudieran corresponder, además, en el término de TRES DÍAS deberá señalar domicilio para oír y recibir notificaciones dentro de esta Jurisdicción, apercibido que en caso de no hacerlo, las notificaciones aun las de carácter personal le surtirán por el Boletín Judicial del Tribunal Superior de Justicia de la Ciudad de México. Ciudad de México a tres de julio de dos mil veintitrés. NOTIFÍQUESE.- Lo proveyó y firma el Juez Décimo Segundo Familiar de la Ciudad De México, doctor CARLOS ENRIQUE SÁNCHEZ APARICIO, ante la Secretaria de Acuerdos "A", licenciada NAOMY ALEJANDRA RIVERA LIMA, quien autoriza y da fe. CIUDAD DE MÉXICO A DIECISIETE DE FEBRERO DE DOS MIL VEINTISÉIS.- Agréguese a sus autos el escrito de cuenta signado por HUGO SÁNCHEZ RODRÍGUEZ. Atendiendo a su contenido, se acuerda: Téngase por hechas sus manifestaciones, así como de una revisión de constancias de autos, mismas que tienen pleno valor demostrativo en términos del artículo 327, fracción VIII del Código de Procedimientos Civiles para esta Ciudad, se advierte que ya se cuenta con el informe de una institución con registro oficial de personas, en este caso por el Instituto Nacional Electoral, quién no localizó registro alguno de domicilio de Isidro Pérez Jiménez, en la base de datos del padrón electoral, consecuentemente: — Por ende y atento el estado procesal que guardan los presentes autos, con fundamento en el artículo 122 fracción II del Código de Procedimientos Civiles, ... procédase a NOTIFICAR a ISIDRO PÉREZ JIMÉNEZ, la radicación y tramitación de la presente sucesión en los términos ordenados en auto de fecha TRES DE JULIO DE DOS MIL VEINTITRÉS, mediante EDICTOS que deberán ser publicados en el periódico el DIARIO DE MÉXICO, y en el Boletín Judicial por TRES VECES DE TRES EN TRES DÍAS, debiendo mediar entre cada publicación DOS DÍAS HÁBILES, haciéndole del conocimiento que tiene CUARENTA DÍAS para manifestar lo que a su derecho corresponda en la presente sucesión. DEBERÁ SEÑALAR DOMICILIO: Debiendo requerirlo para que señale domicilio para oír y recibir notificaciones en la Jurisdicción de este Juzgado, apercibido que, en caso de no hacerlo las subsecuentes notificaciones, aún las de carácter personal le surtirán efectos por boletín judicial conforme a lo dispuesto por el artículo 637 del Código de Procedimientos Civiles vigente en esta Ciudad. ... NOTIFÍQUESE.- Así lo proveyó y firma electrónicamente la C. Jueza Décimo Segundo de lo Familiar de esta Ciudad, MAESTRA ROSSINA MONTANDON SPINOSO, quien actúa asistida del C. Secretario de Acuerdos "A", LICENCIADO JORGE LUIS FERNÁNDEZ AGUILAR, con quien actúa, autoriza y da fe.
Ciudad de México, 23 de febrero del 2026
EL SECRETARIO DE ACUERDOS "A"
LIC. JORGE LUIS FERNÁNDEZ AGUILAR
17-20-25 F-7715891 $2,418.30

JUZGADO DÉCIMO OCTAVO DE LO FAMILIAR
EXP. No. 264/2025
EDICTO No. 3

LLAMANDO A KIAVIK ODÍN GARDUÑO GUTIÉRREZ.
Ante éste JUZGADO DÉCIMO OCTAVO FAMILIAR DE LA CIUDAD DE MÉXICO, se tuvo por radicado el JUICIO SUCESORIO INTESTAMENTARIO a bienes de GARDUÑO COLÍN J. GUADALUPE se ORDENÓ FIJAR AVISOS para que concurra el C. KIAVIK ODÍN GARDUÑO GUTIÉRREZ en el término de CUARENTA DÍAS posteriores a la última publicación a hacer valer los derechos hereditarios que le pudieren corresponder.
Ciudad de México, 2 de marzo de 2026
LA SECRETARIA DE ACUERDOS "B" DEL JUZGADO DÉCIMO OCTAVO FAMILIAR
LIC. JUSTINA GABRIELA REYES PÉREZ
25-8 F-2883961 $174.00

JUZGADO VIGÉSIMO DE LO FAMILIAR
EXP. No. 875/2023
EDICTO No. 10

EN LOS AUTOS DICTADO EN EL EN EL CUADERNO INCIDENTE DE TERMINACIÓN DE CARGO DE ALBACEA Y PAGO DE LA RETRIBUCIÓN DEL DOS POR CIENTO JUICIO SUCESORIO TESTAMENTARIO A BIENES DE ROBERTO ZEFERINO MANCILLA HELGUEROS y/o ROBERTO Z. MANCILLA HELGUEROS y/o ROBERTO MANCILLA HELGUEROS, NÚMERO DE EXPEDIENTE 875/2023, RADICADA EN ESTE JUZGADO VIGÉSIMO DE LO FAMILIAR DE LA CIUDAD DE MÉXICO. Incidente de Terminación de cargo de albacea y pago de la retribución del dos por ciento Ciudad de México, a treinta de enero del año dos mil veintiséis Agréguese a sus autos el escrito de cuenta para que obre como corresponda, se tiene a la parte actora incidental HERMES ALFONSO MANCILLA PANTOJA, por conducto de persona autorizada, haciendo las manifestaciones a que se contrae, y vistas las constancias de autos con fundamento en lo dispuesto por el artículo 122 fracción II del Código de Procedimientos Civiles, ...requiriendo a BERTHA MANCILLA ELGUEROS para que dentro del término de QUINCE DÍAS comparezca a recibir las copias de traslado y señale domicilio en ésta Ciudad para oír y recibir notificaciones, apercibido que en caso de no hacerlo las subsecuentes notificaciones le surtirán sus efectos por Boletín Judicial de conformidad con lo dispuesto por el artículo 113 del ordenamiento legal en cita. NOTIFÍQUESE. Lo proveyó y firma la C. Jueza Vigésima Familiar de la Ciudad de México. Maestra en Derecho ZUHEI NALLELY GUZMÁN VÉLEZ, ante la Secretaria de Acuerdos "A", por Ministerio de Ley, Licenciada PAULINA LÓPEZ MONROY, con quien actúa, autoriza y da fe. DOY FE.
Ciudad de México, 3 de febrero de 2026
LA SECRETARIA CONCILIADORA DEL JUZGADO VIGÉSIMO DE LO FAMILIAR DE LA CIUDAD DE MÉXICO
LIC. PAULINA LÓPEZ MONROY
12-19-25 F-1178641 $663.30

JUZGADO QUINTO DE LO CIVIL DE PROCESO ORAL
EXP. No. 717/2018
EDICTO No. 3

En los autos del juicio ORAL MERCANTIL; promovido por UNIFIN FINANCIERA, S.A.B. DE C.V., en contra de TAKANIL, S.A. DE C.V., JUAN MIGUEL COLÍN PRAT, KETEB, S.A. DE C.V., POLMAL, S.A. DE C.V. y YA BAL, S.A. DE C.V.,; expediente 717/2018, la C. Juez quinto de lo civil de proceso oral de la ciudad de México, dictó un auto que a la letra dicen: LA SECRETARIA DE ACUERDOS, ADSCRITA AL JUZGADO QUINTO DE LO CIVIL DE PROCESO ORAL DE LA CIUDAD DE MÉXICO, CERTIFICA QUE: Con base a la Circular CJCDMX-18/2023, publicada en el Boletín Judicial número 197, de fecha catorce de noviembre de dos mil veintitrés, en atención a lo voluminoso del expediente N° 717/2018 y a efecto de facilitar la consulta del mismo, con las copias que se ordenó desglosar del tomo uno a partir de la foja 498 (CUATROCIENTAS NOVENTA Y OCHO) DEL EXPEDIENTE PRINCIPAL se apertura el segundo tomo, ello A FIN DE TENER UN MEJOR MANEJO DE LAS ACTUACIONES, DADO EL VOLUMEN SEÑALADO, por lo que con esta fecha se se abre el TOMO II del expediente 717/2018. Finalmente se da cuenta con un escrito sin anexos, mismo que fue recibido en la Oficialía de Partes de este Juzgado a las catorce horas con trece minutos del día veintitrés de febrero de dos mil veintiséis. CONSTE.- Ciudad de México a veinticuatro de febrero de dos mil veintiséis. Ciudad de México, a veintiséis de febrero de dos mil veintiséis. Por practicada la certificación y cuenta que antecede para todos los efectos legales a que haya lugar; y, CON CONOCIMIENTO DE LAS PARTES, Con base a la Circular CJCDMX-18/2023, publicada en el Boletín Judicial número 197, de fecha catorce de noviembre de dos mil veintitrés, en atención a lo voluminoso del expediente N° 717/2018 y a efecto de facilitar la consulta del mismo, con las copias que se ordenó

SOLO CONSULTA
SOLO CONSULTA
SOLO CONSULTA

desglosar del tomo uno a partir de la foja 498 (CUATROCIENTAS NOVENTA Y OCHO) DEL EXPEDIENTE PRINCIPAL se apertura el segundo tomo, ello A FIN DE TENER UN MEJOR MANEJO DE LAS ACTUACIONES, DADO EL VOLUMEN SEÑALADO, por lo que con esta fecha se abre el TOMO II del expediente 717/2018. A sus autos del segundo tomo en que se actúa, el escrito de cuenta, mismo que presenta la C. DULCE CELESTE RODRÍGUEZ DOMÍNGUEZ, apoderada de la parte actora en el presente juicio, para que obre como corresponda. Visto lo manifestado por la promovente, se señala nueva fecha para que tenga verificativo el requerimiento de pago en el local de este Juzgado y a que se refiere el proveído de fecha diez de julio de dos mil veinticinco, y para tal efecto se señalan las DIEZ HORAS CON CERO MINUTOS DEL DÍA NUEVE DE ABRIL DE DOS MIL VEINTISÉIS.

En consecuencia, con conocimiento de la persona encargada de la elaboración del turno de esta secretaria queda en su obligación la elaboración de los edictos y cédulas correspondientes, mismas que deberán de elaborarse en los mismos términos a que se refiere el proveído de fecha diez de julio de dos mil veinticinco, quedando a disposición para su debida diligenciacion de la parte actora únicamente los edictos respectivos una vez que sea publicado el presente proveído. NOTIFÍQUESE. Lo proveyó y firma la C. Juez del Juzgado Quinto Civil de Proceso Oral de la Ciudad de México, LICENCIADA ALEJANDRA GARCÍA LUNA, ante la Secretaria de Acuerdos "A" Licenciada VALERIA LORENA JUÁREZ CALVO, con quien actúa, autoriza y da fe. DOY FE. En cumplimiento a la Circular CJCDMX-18/2023 "Se hace constar y certifica, que todas las actuaciones judiciales del presente expediente, incluyendo las firmas autógrafas, han sido digitalizadas y cotejadas; por lo que obran fielmente en su expediente digital, gozando ambas versiones de los mismos efectos legales".rru OTRO AUTO Ciudad de México, a tres de noviembre de dos mil veinticinco. Dada nueva cuenta en los presentes autos con el proveído visible a foja 737 de actuaciones, mismo que señala ser de fecha "veintinueve de dos mil veinticinco", lo que resulta impreciso atendiendo el orden cronológico de actuaciones, de las que se advierte que con fecha veintinueve de octubre de dos mil veinticinco, se emitieron diversos proveídos, publicados en el Boletín Judicial número 186 de fecha treinta de octubre de esta anualidad. En consecuencia; con fundamento en el artículo 1390 Bis del Código de Comercio, se aclara la fecha correcta del auto diverso visible a foja 737 de actuaciones, siendo ésta del "veintinueve de Octubre de dos mil veinticinco", lo anterior para los efectos legales a que haya lugar, debiendo el presente auto formar parte integrante del auto que se aclara. NOTIFÍQUESE.- Lo proveyó y firma la C. Juez Quinto de lo Civil de Proceso Oral de la Ciudad de México, LICENCIADA ALEJANDRA GARCÍA LUNA, ante la C. Secretaria de Acuerdos "A", LICENCIADA VALERIA LORENA JUÁREZ CALVO, con quien actúa, autoriza y da fe.- DOY FE.- De conformidad con la Circular CJCDMX-18/2023, publicada en el Boletín Judicial número 197, de fecha catorce de noviembre de dos mil veintitrés, "SE HACE CONSTAR Y CERTIFICA QUE, todas las actuaciones judiciales del presente expediente, incluyendo las firmas autógrafas, han sido digitalizadas y cotejadas; por lo que obran fielmente en su expediente digital, gozando ambas versiones de los mismos efectos legales. - OTRO AUTO - LA SECRETARIA DE ACUERDOS, con esta fecha da cuenta a la Ciudadana Juez con un escrito, un oficio en dos tantos y tres edictos presentados en la Oficialía de Partes de este Juzgado el veinticuatro de octubre del año en curso, acompañados del acuerdo respectivo. Conste.- Ciudad de México, a veintisiete de octubre de dos mil veinticinco. Ciudad de México, a veintinueve de dos mil veinticinco. Agréguese a los autos del expediente 717/2018 el escrito de DULCE CELESTE RODRÍGUEZ DOMÍNGUEZ, apoderada de la parte actora, a quien se le tiene devolviendo oficio en dos tantos y tres edictos, y visto lo solicitado, elabórense nuevamente las cédulas de notificación correspondientes y los edictos para su publicación en el boletín judicial, en términos de lo ordenado en proveído de fecha diez de julio del año dos mil veinticinco, por lo que se señala nueva fecha para que tenga verificativo la diligencia de requerimiento de pago y embargo a las ONCE HORAS CON QUINCE MINUTOS DEL DÍA CUATRO DE DICIEMBRE DE DOS MIL VEINTICINCO, por lo que insértense en los edictos los autos que refiere en el escrito presentado en la oficialía de partes de este juzgado el día veinticinco de septiembre de dos mil veinticinco. Notifíquese. Lo proveyó y firma la Ciudadana Licenciada ALEJANDRA GARCÍA LUNA, Juez Quinto de lo Civil de Proceso Oral de la Ciudad de México, ante la Ciudadana Secretaria de Acuerdos, Licenciada VALERIA LORENA JUÁREZ CALVO, con quien actúa y da fe.- Doy Fe. De conformidad con la Circular CJCDMX-18/2023, publicada en el Boletín Judicial número 197, de fecha catorce de noviembre de dos mil veintitrés, "SE HACE CONSTAR Y CERTIFICA QUE, todas las actuaciones judiciales del presente expediente, incluyendo las firmas autógrafas, han sido digitalizadas y cotejadas; por lo que obran fielmente en su expediente digital, gozando ambas versiones de los mismos efectos legales. - OTRO AUTO - LA SECRETARIA DE ACUERDOS, con esta fecha da cuenta al Ciudadano Juez con un escrito, un oficio en dos tantos y cuatro edictos presentados en la Oficialía de Partes de este Juzgado el veinticinco de septiembre del año en curso, acompañados del acuerdo respectivo. Conste.- Ciudad de México, a veintiséis de septiembre de dos mil veinticinco. Ciudad de México, a treinta de septiembre de dos mil veinticinco. Agréguese a los autos del expediente 717/2018 el escrito de DULCE CELESTE RODRÍGUEZ DOMÍNGUEZ, apoderada de la parte actora, a quien se le tiene devolviendo oficio en dos tantos y cuatro edictos, y visto lo solicitado, elabórense nuevamente las cédulas de notificación correspondientes y los edictos para su publicación en el boletín judicial, en términos de lo ordenado en proveído de fecha diez de julio del año dos mil veinticinco, por lo que se señala nueva fecha para que tenga verificativo la diligencia de requerimiento de pago y embargo a las DIEZ HORAS CON CUARENTA Y CINCO MINUTOS DEL DÍA CUATRO DE NOVIEMBRE DE DOS MIL VEINTICINCO, por lo que insértense en los edictos los autos que refiere en el ocurso de cuenta. Notifíquese. Lo proveyó y firma la Ciudadana Licenciada ALEJANDRA GARCÍA LUNA, Juez Quinto de lo Civil de Proceso Oral de la Ciudad de México, ante la Ciudadana Secretaria de Acuerdos, Licenciada VALERIA LORENA JUÁREZ CALVO, con quien actúa y da fe.- Doy Fe. De conformidad con la Circular CJCDMX-18/2023, publicada en el Boletín Judicial número 197, de fecha catorce de noviembre de dos mil veintitrés, "SE HACE CONSTAR Y CERTIFICA QUE, todas las actuaciones judiciales del presente expediente, incluyendo las firmas autógrafas, han sido digitalizadas y cotejadas; por lo que obran fielmente en su expediente digital, gozando ambas versiones de los mismos efectos legales. - OTRO AUTO - Con fundamento en el artículo 115 del Código de Procedimientos Civiles para la Ciudad de México, se hace del conocimiento que a partir del dos de septiembre de dos mil veinticinco, se asignó como titular de este Juzgado a la Licenciada Alejandra García Luna. Conste. La Secretaria de Acuerdos hace constar, que todas las actuaciones judiciales del presente expediente han sido digitalizadas y obran en expediente digital, integrado fielmente como el físico, gozando ambas versiones de los mismos efectos legales. Conste. Ciudad de México, a veintidós de septiembre de dos mil veinticinco. Dada nueva cuenta con los presentes autos, con fundamento en el artículo 1077 del Código de Comercio, tomando en consideración que las resoluciones deben de ser claras y congruentes con las actuaciones, se precisa el acuerdo de fecha veintinueve de agosto de dos mil veinticinco, en el sentido que se señala nueva fecha para que tenga verificativo la diligencia de requerimiento de pago y embargo a las ONCE HORAS CON QUINCE MINUTOS DEL DÍA TRECE DE OCTUBRE DE DOS MIL VEINTICINCO, y no como erróneamente se asentó; formando parte lo anterior del proveído que se precisa, ello en razón de que en diverso expediente 767/2018, fue señalado a la misma hora correspondiente a las ONCE HORAS, pues debe tenerse en consideración que al ser la diligencia de manera personalísimo, éste debe llevarse a cabo en forma individual, esto es, una vez concluida la primera diligencia, ha de continuarse con la siguiente, y así sucesivamente. Consecuentemente, si las diligencias cuestionadas aparecen practicadas simultáneamente, es inconcuso que esa circunstancia las invalida por no ser posible jurídicamente que se celebren a la misma hora, razón por la cual resultan violatorias de garantías. Notifíquese. Lo proveyó y firma la Ciudadana Licenciada ALEJANDRA GARCÍA LUNA, Juez Quinto de lo Civil de Proceso Oral de la Ciudad de México, ante la Ciudadana Secretaria de Acuerdos, Licenciada VALERIA LORENA JUÁREZ CALVO, con quien actúa y da fe.- Doy Fe. - OTRO AUTO - La Secretaría hace constar, que todas las actuaciones judiciales del presente expediente han sido digitalizadas y obran en expediente digital, integrado fielmente como el físico, gozando

SOLO CONSULTA
SOLO CONSULTA
SOLO CONSULTA

ambas versiones de los mismos efectos legales. Conste. EXPEDIENTE 717/2018 LA SECRETARIA DE ACUERDOS, con esta fecha da cuenta al Ciudadano Juez con un escrito, un oficio en dos tantos y cuatro edictos presentados en la Oficialía de Partes de este Juzgado el veintisiete de agosto del año en curso, acompañados del acuerdo respectivo. Conste.- Ciudad de México, a veintiocho de agosto de dos mil veinticinco. Ciudad de México, a veintinueve de agosto de dos mil veinticinco. Agréguese a los autos del expediente 717/2018 el escrito de DULCE CELESTE RODRÍGUEZ DOMÍNGUEZ, apoderada de la parte actora, a quien se le tiene devolviendo oficio en dos tantos y cuatro edictos, y visto lo solicitado, elabórense nuevamente las cédulas de notificación correspondientes y los edictos para su publicación en el boletín judicial, en términos de lo ordenado en proveído de fecha diez de julio del año dos mil veinticinco, por lo que se señala nueva fecha para que tenga verificativo la diligencia de requerimiento de pago y embargo a las ONCE HORAS DEL DÍA TRECE DE OCTUBRE DE DOS MIL VEINTICINCO Notifíquese. Lo proveyó y firma el Ciudadano Licenciada VALERIA LORENA JUÁREZ CALVO, Juez Quinto de lo Civil de Proceso Oral de la Ciudad de México por Ministerio de Ley ante la Ciudadana Secretaria de Acuerdos, Licenciada PATRICIA MEMBRILLO RIVERA, con quien actúa y da fe. - Doy Fe. - OTRO AUTO - LA SECRETARIA DE ACUERDOS HACE CONSTAR QUE: mediante los diversos acuerdos V-45/2025, V-46/2025, V-47/2025, V-49/2025, V50/2025, V-51/2025, V-52/2025, V-53/2025, V-54/2025, V-55/2025, V56/2025, V-57/2025, V-58/2025, V-59/2025, V-60/2025, V-61/2025, V70/2025, V-71/2025 y V-74/2025 emitidos por el Consejo de la Judicatura de la Ciudad de México, determinó procedente la suspensión de los términos y plazos procesales los días cinco, seis, nueve, diez, once, doce, dieciséis, diecisiete, dieciocho, diecinueve, veinte, veintitrés, veinticuatro, veinticinco, veintiséis, veintisiete y treinta, todos correspondiente al mes de junio, así como del día uno al siete de julio, todos de la presente anualidad, en los procedimientos que se llevan en los diversos órganos jurisdiccionales, pertenecientes al Poder Judicial de la Ciudad de México, lo anterior derivado de las manifestaciones y bloqueos que impidieron ingresar a las instalaciones de las diversas sedes de este Tribunal. La Secretaría hace constar, que todas las actuaciones judiciales del presente expediente han sido digitalizadas y obran en expediente digital, integrado fielmente como el físico, gozando ambas versiones de los mismos efectos legales. Conste. EXPEDIENTE 717/2018 LA SECRETARIA DE ACUERDOS, con esta fecha da cuenta al Ciudadano Juez con un escrito, presentado en la Oficialía de Partes de este Juzgado el siete de julio del año en curso, acompañado del acuerdo respectivo. Conste.- Ciudad de México, a ocho de julio de dos mil veinticinco. Ciudad de México, a diez de julio de dos mil veinticinco. Agréguese a los autos del expediente 717/2018 el escrito de MATÍAS MONTIEL BAUTISTA, apoderado de la parte actora, visto lo solicitado, tomando en consideración que la parte demandada no ha dado cumplimiento voluntario a lo condenado en la sentencia definitiva de fecha veinticinco de enero de dos mil veinticuatro, con fundamento en lo dispuesto por el artículo 1347 del Código de Comercio, se dicta auto de ejecución con efectos de mandamiento en forma, en consecuencia, constitúyase el C. Secretario Actuario de la adscripción en el domicilio de los codemandados YA BAL, S.A. DE C.V., Y JUAN MIGUEL COLIN PRAT, SU SUCESIÓN por conducto de su albacea JUAN PABLO COLÍN MALAZZO, en compañía de la parte actora, para que en el acto de la diligencia lo requiera para que efectúe el pago a la parte actora o a quien sus derechos represente, de la cantidad de $494,169.84 (CUATROCIENTOS NOVENTA Y CUATRO MIL CIENTO SESENTA Y NUEVE PESOS 84/100 M.N.), por concepto de rentas mensuales vencidas y no pagadas, que incluye el Impuesto al Valor Agregado, así como las cantidades respecto del contrato Anexo 01 $937.05 (NOVECIENTOS TREINTA Y SIETE PESOS 05/100 M.N.), así como de los contratos Anexos 02 y 03 a razón de $15,545.36 (QUINCE MIL QUINIENTOS CUARENTA Y CINCO PESOS 36/100 M.N.), y $11,024.94 (ONCE MIL VEINTICUATRO PESOS 94/100 M.N.), mensuales, Impuesto al valor agregado incluido, y no haciéndolo embárguensele bienes de su propiedad suficientes a garantizar la cantidad antes citada, poniéndolos en depósito de la persona que designe la parte actora bajo su más estricta responsabilidad, y en su oportunidad hágase trance y remate de los mismos y con su producto pago a la actora. Asimismo y toda vez que los codemandados TAKANIL, S.A. DE C.V., KETEB, S.A. DE C.V., Y POLMAL, S.A. DE C.V., fueron emplazados a través de edictos, en consecuencia, procédase a efectuar el referido requerimiento por tres días consecutivos en el Boletín Judicial y fijando la cédula en la puerta de este Juzgado, surtiendo sus efectos dentro de los tres días en términos de lo dispuesto en el artículo 535 del Código de Procedimientos Civiles para esta Ciudad, aplicado supletoriamente a la legislación mercantil, por lo que se señalan las ONCE HORAS DEL DÍA VEINTIOCHO DE AGOSTO DE DOS MIL VEINTICINCO a fin de que los codemandados TAKANIL, S.A. DE C.V., KETEB, S.A. DE C.V., y POLMAL, S.A. DE C.V. comparezcan al local de este Juzgado ante el Secretario Actuario de la adscripción para que hagan pago de la cantidad de $494,169.84 (CUATROCIENTOS NOVENTA Y CUATRO MIL CIENTO SESENTA Y NUEVE PESOS 84/100 M.N.), por concepto de rentas mensuales vencidas y no pagadas, que incluye el Impuesto al Valor Agregado, así como las cantidades respecto del contrato Anexo 01 $937.05 (NOVECIENTOS TREINTA Y SIETE PESOS 05/100 M.N.), así como de los contratos Anexos 02 y 03 a razón de $15,545.36 (QUINCE MIL QUINIENTOS CUARENTA Y CINCO PESOS 36/100 M.N.), y $11,024.94 (ONCE MIL VEINTICUATRO PESOS 94/100 M.N.), mensuales, Impuesto al valor agregado incluido, con el apercibimiento que de no hacerlo, deberá señalar bienes de su propiedad que basten para garantizar el pago de este importe, y no efectuando el señalamiento, el derecho pasará a la parte actora, procediéndose a trabar el embargo respectivo. Notifíquese. Lo proveyó y firma el Ciudadano Licenciada VALERIA LORENA JUÁREZ CALVO, Juez Quinto de lo Civil de Proceso Oral de la Ciudad de México por Ministerio de Ley ante la Ciudadana Secretaria de Acuerdos, Licenciada PATRICIA MEMBRILLO RIVERA, con quien actúa y da fe.- Doy Fe.

LA SECRETARIA DE ACUERDOS
LIC. VALERIA LORENA JUÁREZ CALVO
25-26-27 F-15545089 $7,753.50

JUZGADO QUINTO DE LO CIVIL DE PROCESO ORAL
EXP. No. 767/2018
EDICTO No. 4

En los autos del juicio ORAL MERCANTIL; promovido por UNIFIN FINANCIERA, S.A.B. DE C.V.,, en contra de YA BAL, S.A. DE C.V. JUAN MIGUEL COLÍN PRAT, KETEB, S.A. DE C.V. POLMAL, S.A. DE C.V. y TAKANIL, S.A. DE C.V.; expediente 767/2018, la C. Juez quinto de lo civil de proceso oral de la ciudad de México, en proveído ordenó: LA SECRETARIA DE ACUERDOS, ADSCRITA AL JUZGADO QUINTO DE LO CIVIL DE PROCESO ORAL DE LA CIUDAD DE MÉXICO, da cuenta con un escrito sin anexos, mismo que fue recibido en la Oficialía de Partes de este Juzgado a las catorce horas con doce minutos del día veintitrés de febrero de dos mil veintiséis. CONSTE.- Ciudad de México a veinticuatro de febrero de dos mil veintiséis. Ciudad de México, a veintiséis de febrero de dos mil veintiséis. A sus autos del segundo tomo en que se actúa, el escrito de cuenta, mismo que presenta la C. DULCE CELESTE RODRÍGUEZ DOMÍNGUEZ, apoderada de la parte actora en el presente juicio, para que obre como corresponda. Visto lo manifestado por la promovente, se señala nueva fecha para que tenga verificativo el requerimiento de pago en el local de este Juzgado y a que se refiere el proveído de fecha diez de julio de dos mil veinticinco, y para tal efecto se señalan las DIEZ HORAS CON TREINTA MINUTOS DEL DÍA NUEVE DE ABRIL DE DOS MIL VEINTISÉIS. En consecuencia, con conocimiento de la persona encargada de la elaboración del turno de esta secretaria queda en su obligación la elaboración de los edictos y cédulas correspondientes, mismas que deberán de elaborarse en los mismos términos a que se refiere el proveído de fecha diez de julio de dos mil veinticinco, quedando a disposición para su debida diligenciacion de la parte actora únicamente los edictos respectivos una vez que sea publicado el presente proveído. NOTIFÍQUESE. Lo proveyó y firma la C. Juez del Juzgado Quinto Civil de Proceso Oral de la Ciudad de México, LICENCIADA ALEJANDRA GARCÍA LUNA, ante la Secretaria de Acuerdos "A" Licenciada VALERIA LORENA JUÁREZ CALVO, con quien actúa, autoriza y da fe. DOY FE. En cumplimiento a la Circular CJCDMX-18/2023 "Se hace constar y certifica, que todas las actuaciones judiciales del presente expediente, incluyendo las firmas autógrafas, han sido digitalizadas y cotejadas; por lo que obran fielmente en su expediente digital,

SOLO CONSULTA
SOLO CONSULTA
SOLO CONSULTA

gozando ambas versiones de los mismos efectos legales".rru OTRO AUTO Ciudad de México, a veintiuno de noviembre de dos mil veinticinco. Dada nueva cuenta con los autos del expediente 787/2022, se aclara el acuerdo publicado el día treinta de octubre de dos mil veinticinco, correspondiente al boletín judicial 186, en el sentido que en el acuerdo se omitió poner el mes y únicamente se puso día y año, siendo que el acuerdo debe decir lo siguiente: Ciudad de México, a veintinueve de octubre de dos mil veinticinco, y no como erróneamente se asentó "Ciudad de México, a veintinueve de dos mil veinticinco", formando parte lo anterior del proveído que se aclara, por lo que elabórese el edicto correspondiente en términos del auto de fecha veintinueve de octubre de dos mil veinticinco Notifíquese. Lo proveyó y firma la Ciudadana Licenciada ALEJANDRA GARCÍA LUNA, Juez Quinto de lo Civil de Proceso Oral de la Ciudad de México, ante la Ciudadana Secretaria de Acuerdos, Licenciada VALERIA LORENA JUÁREZ CALVO, con quien actúa y da fe. - Doy Fe. MABV De conformidad con la Circular CJCDMX-18/2023, publicada en el Boletín Judicial número 197, de fecha catorce de noviembre de dos mil veintitrés, "SE HACE CONSTAR Y CERTIFICA QUE, todas las actuaciones judiciales del presente expediente, incluyendo las firmas autógrafas, han sido digitalizadas y cotejadas; por lo que obran fielmente en su expediente digital, gozando ambas versiones de los mismos efectos legales. OTRO AUTO LA SECRETARIA DE ACUERDOS, con esta fecha da cuenta al Ciudadano Juez con un escrito, un oficio en dos tantos y tres edictos presentados en la Oficialía de Partes de este Juzgado el veinticuatro de octubre del año en curso, acompañados del acuerdo respectivo. Conste.- Ciudad de México, a veintisiete de octubre de dos mil veinticinco. Ciudad de México, a veintinueve de dos mil veinticinco. Agréguese a los autos del expediente 767/2018 el escrito de DULCE CELESTE RODRÍGUEZ DOMÍNGUEZ, apoderada de la parte actora, a quien se le tiene devolviendo oficio en dos tantos y tres edictos, y visto lo solicitado, elabórense nuevamente las cédulas de notificación correspondientes y los edictos para su publicación en el boletín judicial, en términos de lo ordenado en proveído de fecha diez de julio del año dos mil veinticinco, por lo que se señala nueva fecha para que tenga verificativo la diligencia de requerimiento de pago y embargo a las ONCE HORAS DEL DÍA CUATRO DE DICIEMBRE DE DOS MIL VEINTICINCO, por lo que insértense en los edictos los autos que refiere en el escrito presentado en la oficialía de partes de este juzgado el día veinticinco de septiembre de dos mil veinticinco. Notifíquese. Lo proveyó y firma la Ciudadana Licenciada ALEJANDRA GARCÍA LUNA, Juez Quinto de lo Civil de Proceso Oral de la Ciudad de México, ante la Ciudadana Secretaria de Acuerdos, Licenciada VALERIA LORENA JUÁREZ CALVO, con quien actúa y da fe.- Doy Fe. MABV De conformidad con la Circular CJCDMX-18/2023, publicada en el Boletín Judicial número 197, de fecha catorce de noviembre de dos mil veintitrés, "SE HACE CONSTAR Y CERTIFICA QUE, todas las actuaciones judiciales del presente expediente, incluyendo las firmas autógrafas, han sido digitalizadas y cotejadas; por lo que obran fielmente en su expediente digital, gozando ambas versiones de los mismos efectos legales. OTRO AUTO Ciudad de México, a veintinueve de dos mil veinticinco. Agréguese a los autos del expediente 767/2018 el escrito de DULCE CELESTE RODRÍGUEZ DOMÍNGUEZ, apoderada de la parte actora, a quien se le tiene devolviendo oficio en dos tantos y tres edictos, y visto lo solicitado, elabórense nuevamente las cédulas de notificación correspondientes y los edictos para su publicación en el boletín judicial, en términos de lo ordenado en proveído de fecha diez de julio del año dos mil veinticinco, por lo que se señala nueva fecha para que tenga verificativo la diligencia de requerimiento de pago y embargo a las ONCE HORAS DEL DÍA CUATRO DE DICIEMBRE DE DOS MIL VEINTICINCO, por lo que insértense en los edictos los autos que refiere en el escrito presentado en la oficialía de partes de este juzgado el día veinticinco de septiembre de dos mil veinticinco. Notifíquese. Lo proveyó y firma la Ciudadana Licenciada ALEJANDRA GARCÍA LUNA, Juez Quinto de lo Civil de Proceso Oral de la Ciudad de México, ante la Ciudadana Secretaria de Acuerdos, Licenciada VALERIA LORENA JUÁREZ CALVO, con quien actúa y da fe.- Doy Fe. MABV De conformidad con la Circular CJCDMX-18/2023, publicada en el Boletín Judicial número 197, de fecha catorce de noviembre de dos mil veintitrés, "SE HACE CONSTAR Y CERTIFICA QUE, todas las actuaciones judiciales del presente expediente, incluyendo las firmas autógrafas, han sido digitalizadas y cotejadas; por lo que obran fielmente en su expediente digital, gozando ambas versiones de los mismos efectos legales. OTRO AUTO LA SECRETARIA DE ACUERDOS, con esta fecha da cuenta al Ciudadano Juez con un escrito, un oficio en dos tantos y cuatro edictos presentados en la Oficialía de Partes de este Juzgado el veinticinco de septiembre del año en curso, acompañados del acuerdo respectivo. Conste.- Ciudad de México, a veintiséis de septiembre de dos mil veinticinco. Ciudad de México, a treinta de septiembre de dos mil veinticinco. Agréguese a los autos del expediente 767/2018 el escrito de DULCE CELESTE RODRÍGUEZ DOMÍNGUEZ, apoderada de la parte actora, a quien se le tiene devolviendo oficio en dos tantos y cuatro edictos, y visto lo solicitado, elabórense nuevamente las cédulas de notificación correspondientes y los edictos para su publicación en el boletín judicial, en términos de lo ordenado en proveído de fecha diez de julio del año dos mil veinticinco, por lo que se señala nueva fecha para que tenga verificativo la diligencia de requerimiento de pago y embargo a las ONCE HORAS DEL DÍA CUATRO DE NOVIEMBRE DE DOS MIL VEINTICINCO, por lo que insértense en los edictos los autos que refiere en el ocurso de cuenta. Notifíquese. Lo proveyó y firma la Ciudadana Licenciada ALEJANDRA GARCÍA LUNA, Juez Quinto de lo Civil de Proceso Oral de la Ciudad de México, ante la Ciudadana Secretaria de Acuerdos, Licenciada VALERIA LORENA JUÁREZ CALVO, con quien actúa y da fe.- Doy Fe. MABV De conformidad con la Circular CJCDMX-18/2023, publicada en el Boletín Judicial número 197, de fecha catorce de noviembre de dos mil veintitrés, "SE HACE CONSTAR Y CERTIFICA QUE, todas las actuaciones judiciales del presente expediente, incluyendo las firmas autógrafas, han sido digitalizadas y cotejadas; por lo que obran fielmente en su expediente digital, gozando ambas versiones de los mismos efectos legales. OTRO AUTO La Secretaría hace constar, que todas las actuaciones judiciales del presente expediente han sido digitalizadas y obran en expediente digital, integrado fielmente como el físico, gozando ambas versiones de los mismos efectos legales. Conste. EXPEDIENTE 767/2018 LA SECRETARIA DE ACUERDOS, con esta fecha da cuenta al Ciudadano Juez con un escrito, un oficio en dos tantos y cuatro edictos presentados en la Oficialía de Partes de este Juzgado el veintisiete de agosto del año en curso, acompañados del acuerdo respectivo. Conste.- Ciudad de México, a veintiocho de agosto de dos mil veinticinco. Ciudad de México, a veintinueve de agosto de dos mil veinticinco. Agréguese a los autos del expediente 767/2018 el escrito de DULCE CELESTE RODRÍGUEZ DOMÍNGUEZ, apoderada de la parte actora, a quien se le tiene devolviendo oficio en dos tantos y cuatro edictos, y visto lo solicitado, elabórense nuevamente las cédulas de notificación correspondientes y los edictos para su publicación en el boletín judicial, en términos de lo ordenado en proveído de fecha diez de julio del año dos mil veinticinco, por lo que se señala nueva fecha para que tenga verificativo la diligencia de requerimiento de pago y embargo a las ONCE HORAS DEL DÍA TRECE DE OCTUBRE DE DOS MIL VEINTICINCO Notifíquese. Lo proveyó y firma el Ciudadano Licenciada VALERIA LORENA JUÁREZ CALVO, Juez Quinto de lo Civil de Proceso Oral de la Ciudad de México por Ministerio de Ley ante la Ciudadana Secretaria de Acuerdos, Licenciada PATRICIA MEMBRILLO RIVERA, con quien actúa y da fe. - Doy Fe. OTRO AUTO LA SECRETARIA DE ACUERDOS HACE CONSTAR QUE: mediante los diversos acuerdos V-45/2025, V-46/2025, V- 47/2025, V-49/2025, V50/2025, V-51/2025, V-52/2025, V-53/2025, V-54/2025, V-55/2025, V56/2025, V-57/2025, V-58/2025, V-59/2025, V-60/2025, V-61/2025, V70/2025, V-71/2025 y V-74/2025 emitidos por el Consejo de la Judicatura de la Ciudad de México, determinó procedente la suspensión de los términos y plazos procesales los días cinco, seis, nueve, diez, once, doce, dieciséis, diecisiete, dieciocho, diecinueve, veinte, veintitrés, veinticuatro, veinticinco, veintiséis, veintisiete y treinta, todos correspondiente al mes de junio, así como del día uno al siete de julio, todos de la presente anualidad, en los procedimientos que se llevan en los diversos órganos jurisdiccionales, pertenecientes al Poder Judicial de la Ciudad de México, lo anterior derivado de las manifestaciones y bloqueos que impidieron ingresar a las instalaciones de las diversas sedes de este Tribunal. La Secretaría hace constar, que todas las actuaciones judiciales del presente expediente han sido digitalizadas y obran en expediente digital, integrado fielmente como el físico, gozando ambas versiones de los mismos efectos legales. Conste. EXPEDIENTE 767/2018 LA SECRETARIA DE ACUERDOS, con esta fecha da cuenta al Ciudadano Juez con un escrito, presentado en la Oficialía de Partes

SOLO CONSULTA
SOLO CONSULTA
SOLO CONSULTA

de este Juzgado el siete de julio del año en curso, acompañado del acuerdo respectivo. Conste.- Ciudad de México, a ocho de julio de dos mil veinticinco. Ciudad de México, a diez de julio de dos mil veinticinco. Agréguese a los autos del expediente 767/2018 el escrito de MATÍAS MONTIEL BAUTISTA, apoderado de la parte actora, visto lo solicitado, tomando en consideración que la parte demandada no ha dado cumplimiento voluntario a lo condenado en la sentencia definitiva de fecha veintiséis de enero de dos mil veinticuatro, con fundamento en lo dispuesto por el artículo 1347 del Código de Comercio, se dicta auto de ejecución con efectos de mandamiento en forma, en consecuencia, constitúyase el C. Secretario Actuario de la adscripción en el domicilio de los codemandados YA BAL, S.A. DE C.V., Y JUAN MIGUEL COLIN PRAT, SU SUCESIÓN por conducto de su albacea JUAN PABLO COLÍN MALAZZO, en compañía de la parte actora, para que en el acto de la diligencia lo requiera para que efectúe el pago a la parte actora o a quien sus derechos represente, de la cantidad de $618,006.04 (SEISCIENTOS DIECIOCHO MIL SEIS PESOS 04/100 M.N.), por concepto de rentas mensuales vencidas y no pagadas, que incluye el Impuesto al Valor Agregado, así como las cantidades respecto del contrato Anexo 01 $758.26 (SETECIENTOS CINCUENTA Y OCHO PESOS 26/100 M.N.), así como del contrato Anexo 02 a razón de $33,575.39 (TREINTA Y TRES MIL QUINIENTOS SETENTA Y CINCO PESOS 39/100 M.N.), mensuales, Impuesto al valor agregado incluido, y no haciéndolo embárguensele bienes de su propiedad suficientes a garantizar la cantidad antes citada poniéndolos en depósito de la persona que designe la parte actora bajo su más estricta responsabilidad, y en su oportunidad hágase trance y remate de los mismos y con su producto pago a la actora. Asimismo y toda vez que los codemandados TAKANIL, S.A. DE C.V., KETEB, S.A. DE C.V., Y POLMAL, S.A. DE C.V., fueron emplazados a través de edictos, en consecuencia, procédase a efectuar el referido requerimiento por tres días consecutivos en el Boletín Judicial y fijando la cédula en la puerta de este Juzgado, surtiendo sus efectos dentro de los tres días en términos de lo dispuesto en el artículo 535 del Código de Procedimientos Civiles para esta Ciudad, aplicado supletoriamente a la legislación mercantil, por lo que se señalan las DIEZ HORAS DEL DÍA VEINTIOCHO DE AGOSTO DE DOS MIL VEINTICINCO a fin de que los codemandados TAKANIL, S.A. DE C.V., KETEB, S.A. DE C.V., y POLMAL, S.A. DE C.V. comparezcan al local de este Juzgado ante el Secretario Actuario de la adscripción para que hagan pago de la cantidad de $$618,006.04 (SEISCIENTOS DIECIOCHO MIL SEIS PESOS 04/100 M.N.), por concepto de rentas mensuales vencidas y no pagadas, que incluye el Impuesto al Valor Agregado, así como las cantidades respecto del contrato Anexo 01 $758.26 (SETECIENTOS CINCUENTA Y OCHO PESOS 26/100 M.N.), así como del contrato Anexo 02 a razón de $33,575.39 (TREINTA Y TRES MIL QUINIENTOS SETENTA Y CINCO PESOS 39/100 M.N.), mensuales, Impuesto al valor agregado incluido, mensuales, Impuesto al valor agregado incluido, con el apercibimiento que de no hacerlo, deberá señalar bienes de su propiedad que basten para garantizar el pago de este importe, y no efectuando el señalamiento, el derecho pasará a la parte actora, procediéndose a trabar el embargo respectivo. Notifíquese. Lo proveyó y firma el Ciudadano Licenciada VALERIA LORENA JUÁREZ CALVO, Juez Quinto de lo Civil de Proceso Oral de la Ciudad de México por Ministerio de Ley ante la Ciudadana Secretaria de Acuerdos, Licenciada PATRICIA MEMBRILLO RIVERA, con quien actúa y da fe.- Doy Fe.

LA SECRETARIA DE ACUERDOS
LIC. VALERIA LORENA JUÁREZ CALVO
25-26-27 F-15545081 $6,795.00

JUZGADO DÉCIMO SEXTO DE LO CIVIL DE PROCESO ORAL Y DE TUTELA DE DERECHOS HUMANOS
EXP. No. 58/2025
EDICTO No. 6

En los autos del juicio ORAL CIVIL, promovido por DENISE GANELON PÉREZ en contra de GRISELDA JARAMILLO MEJÍA, en el expediente número 58/2025, de la Secretaría "A", la C. Juez Décimo Sexto Civil de Proceso Oral y Tutela de Derechos Humanos de la Ciudad de México, Licenciado SALVADOR MARTÍNEZ MORALES, ante su C. Secretaria de Acuerdos Licenciada MABEL RÍOS RICOY quien autoriza y da fe, dicto los autos que a la letra dicen: "AUTO.- Ciudad de México, a diez de marzo de dos mil veintiséis. Agréguese a sus autos del expediente 58/2025 el escrito del mandatario judicial de la parte actora, y toda vez que de constancias no se advierte que la ejecutada hubiera hecho pago de lo condenado en el resolutivo TERCERO de la sentencia definitiva de fecha cinco de febrero de dos mil veintiséis, como se pide, con fundamento en los artículos 1393, 1394 del Código de Comercio, y 535 del Código de Procedimientos Civiles para la Ciudad de México, aplicado supletoriamente a la legislación mercantil, se señalan las NUEVE HORAS CON TREINTA MINUTOS DEL VEINTISÉIS DE MARZO DEL AÑO EN CURSO, para que tenga verificativo la DILIGENCIA DE REQUERIMIENTO DE PAGO Y EMBARGO EN EL LOCAL DE ESTE JUZGADO, debiendo comparecer la demandada GRISELDA JARAMILLO MEJÍA a hacer pago al actor GANELON PÉREZ DENISE, de la cantidad de $327,734.00 (TRESCIENTOS VEINTISIETE MIL SETECIENTOS TREINTA Y CUATRO PESOS 00/100 M.N.), por concepto de suerte principal o en su caso para que señale bienes para embargo, apercibida que, para el caso de que no se presente sin causa justa, el derecho a señalar bienes pasará a la ejecutante. A efecto de evitar futuras nulidades, publíquese el presente acuerdo, por TRES VECES CONSECUTIVAS, en el BOLETÍN JUDICIAL así como en los periódicos "DIARIO IMAGEN", "EL DIARIO DE MÉXICO" y en los tableros del Juzgado, haciéndole saber a la ejecutada, GRISELDA JARAMILLO MEJÍA los términos del presente acuerdo. Ahora bien, toda vez que este juzgado, continuamente están destruyendo oficios y edictos que no se recogen por los actores o lo hacen de manera tardía, teniendo que actualizarse, con el evidente desperdicio de recursos, a fin de evitar tal circunstancia y dada la naturaleza de la diligencia, en la que es estrictamente indispensable la intervención de la actora queda a disposición de la misma el expediente para que haga las gestiones necesarias para que, cuando lo considere oportuno, el mismo sea turnado para la elaboración de los edictos ordenados. NOTIFÍQUESE.-..." El domicilio de este H. Juzgado se encuentra en Avenida Patriotismo, Número 230, Colonia San Pedro De Los Pinos, Alcaldía Benito Juárez, Piso 9, en la Ciudad de México, Código Postal 03800.

Ciudad de México, 13 de marzo de 2026
LA SECRETARIA DE ACUERDOS
LIC. MABEL RÍOS RICOY
23-24-25 F-3329948 $1,170.90

JUZGADO VIGÉSIMO QUINTO DE LO CIVIL DE PROCESO ORAL
SECRETARÍA "A"
EXP. No. 614/2022
EDICTO No. 6

C. YAZMÍN ROMERO IBARRA

En los autos del juicio ORAL CIVIL promovido por MARIO GARCÍA SÁNCHEZ Y LUISA BERNARDA TZOMPANTZI REYES en contra de YAZMÍN ROMERO IBARRA, Expediente 614/2022, la C. Juez Vigésimo Quinto Civil de Proceso Oral de la Ciudad de México, dicto unos autos que en su parte conducente a la letra dice: Ciudad de México a veintiséis de febrero de dos mil veintiséis. Dada cuenta con las presentes actuaciones y visto el acuerdo de fecha veinte de febrero de dos mil veintiséis, del que se advierte que se encuentra próxima la fecha de la diligencia... se deja insubsistente la fecha señalada y en su lugar se señalan las NUEVE HORAS CON TREINTA MINUTOS DEL DÍA QUINCE DE ABRIL DE DOS MIL VEINTISÉIS, debiendo preparase la misma como se encuentra ordenado en proveído de fecha veinte de febrero de dos mil veintiséis....Notifíquese. Lo proveyó y firma la C. Juez Vigésimo Quinto Civil de Proceso Oral de la Ciudad de México, LICENCIADA ANA CRISTINA MENDOZA MARTÍNEZ, ante la C. Secretaria de Acuerdos "A" Licenciada Adriana Rodríguez Meza, con quién actúa, autoriza y da fe.- DOY FE. Ciudad de México, a veinte de febrero de dos mil veintiséis...a efecto de dar cumplimiento a lo ordenado en proveído de fecha diecinueve de septiembre de dos mil veinticinco, se señalan las NUEVE HORAS CON TREINTA MINUTOS DEL DÍA CUATRO DE MARZO DE DOS MIL VEINTISÉIS, a efecto de que la parte demandada Yazmín Romero Ibarra, comparezca al local del Juzgado al señalamiento de bienes para su embargo y con ello garantizar el adeudo, en el entendido que, en caso de negativa o inasistencia de la parte demandada, se pasara el derecho a la parte actora, de conformidad con el artículo 1394 del Código de Comercio....Notifíquese. Lo proveyó y firma la C. Juez Vigésimo Quinto Civil de Proceso Oral de la Ciudad de México, LICENCIADA ANA CRISTINA MENDOZA

SOLO CONSULTA

MARTÍNEZ, ante la C. Secretaria de Acuerdos "A" Licenciada Adriana Rodríguez Meza, con quién actúa, autoriza y da fe. - DOY FE. ...Ciudad de México, a diecinueve de septiembre de dos mil veinticinco.... tomando en consideración que la parte demandada se ha negado a entender la diligencia por sí o por interpósita persona... es por lo que, sin necesidad de requerimiento de pago; se proceda al embargo de bienes de su propiedad que sirvan para cubrir lo condenado en la resolución definitiva; esto es, no se llevará a cabo cuestionamiento alguno de si desea o no cumplir; sino que, debe cumplirse la resolución definitiva,... debiendo en el acto de la diligencia correspondiente, proceder con el embargo de bienes propiedad de la parte demandada JAZMÍN ROMERO IBARRA que sirvan para cubrir la cantidad de $570,000.00 (QUINIENTOS SETENTA MIL PESOS 00/100 M.N.), por concepto del precio pagado por la compraventa, así como de $975,000.00 (novecientos setenta y cinco mil pesos 00/100 m.n.), por los gastos de la construcción del inmueble materia de la controversia", importes que fueron condenados en el Resolutivo tercero y quinto, de la Sentencia Definitiva de fecha cuatro de mayo del dos mil veintitrés, poniéndolos en depósito de la persona que bajo su responsabilidad designe la actora, debiendo designar y proporcionar el domicilio del lugar para la guarda y custodia de los mismos....Consecuentemente, a fin de que la parte demandada tenga conocimiento del día y hora de la diligencia de embargo, se ordena notificar el presente proveído mediante edictos, los que deberán publicarse por tres veces consecutivas, en el BOLETÍN JUDICIAL; debiendo fijar cédula de notificación correspondiente de igual forma, en los estrados de este juzgado..... se señalan las.... Notifíquese. Vigésimo Quinto Civil de Proceso Oral de la Ciudad de México, Lo proveyó y firma la Juez Licenciada Ana Cristina Mendoza Martínez, ante el Secretario de Acuerdos Licenciado Saúl López Arredondo, con quién actúa, autoriza y da fe.- DOY FE.
LA SECRETARIA DE ACUERDOS "A" DEL JUZGADO VIGÉSIMO QUINTO CIVIL DE PROCESO ORAL DE LA CIUDAD DE MÉXICO
LIC. ADRIANA RODRÍGUEZ MEZA
23-24-25 F-5479457 $1,713.60

JUZGADO TRIGÉSIMO QUINTO DE LO CIVIL DE PROCESO ORAL
EXP. No. 515/2023
EDICTO No. 2

Que en los autos del juicio ORAL CIVIL promovido por CLAUDIA TERESA GUERRERO RODRÍGUEZ., en contra de MARÍA TERESA GUERRERO RODRÍGUEZ, INMOBILIARIA ATZACOALCO S.A., REGISTRO PUBLICO DE LA PROPIEDAD., expediente 515/2023, la C. Juez dictó un auto que en su parte conducente dice: CIUDAD DE MÉXICO, VEINTIDÓS DE AGOSTO DE DOS MIL VEINTITRÉS Fórmese el expediente respectivo y regístrese en el Libro de Gobierno bajo el número 515/2023 Se tiene por presentado a GUERRERO RODRÍGUEZ CLAUDIA TERESA, se admite la demanda de cuenta y se tiene a la parte actora demandando en la vía ORAL CIVIL de MARÍA TERESA GUERRERO RODRÍGUEZ INMOBILIARIA ATZACOALCO S.A. Y REGISTRO PÚBLICO DE LA PROPIEDAD, las prestaciones que reclama. Se ADMITE A TRÁMITE dicha demanda en la vía y forma propuesta, con las copias simples exhibidas debidamente cotejadas, selladas y rubricadas, CÓRRASE TRASLADO Y EMPLÁCESE a las partes codemandadas, para que dentro del término de NUEVE DÍAS de contestación a la demanda instaurada en su Contra, se le previene para que señale domicilio para oír y recibir notificaciones dentro de la competencia de este juzgado. Apercibida que, en caso de no contestar la demanda, el presente juicio se seguirá en su rebeldía y se presumirán contestados los hechos de la demanda que se dejaran de contestar, quedan LAS PARTES ENTERADAS PARA QUE ACUEDA A LAS MISMAS, EN ESPECÍFICO A LA AUDIENCIA PRELIMINAR, APERCIBIDAS QUE EN CASO DE NO ACUDIR, sin causa justificada, se les impondrá una sanción de cuatro mil pesos NOTIFÍQUESE," "CIUDAD DE MÉXICO, A VEINTISÉIS DE NOVIEMBRE DE DOS MIL VEINTICUATRO. Vista la imposibilidad de emplazar la demandada INMOBILIARIA ATZACOALCO, SA. se ordena emplazar a la demandada citada por medio de edictos, que se publicarán por tres veces de tres en tres días en BOLETÍN JUDICIAL y en periódico denominado DIARIO IMAGEN, haciéndole saber que deberá comparecer ante este JUZGADO TRIGÉSIMO QUINTO DE PROCESO ORAL CIVIL, dentro del término de TREINTA DÍAS HÁBILES, posteriores a la última publicación de los edictos, quedando a su disposición las copias de traslado de la demanda y demás documentos exhibidos con la misma y se haga sabedora del presente juicio y los reciba, debiendo contestar la demanda dentro del término de nueve días, contados a partir del día siguiente que fenezca el término para recibir los traslados, únicamente por lo que hace a que en caso de no comparecer el demandado dentro del término aludido para los efectos precisados, SE LE TENDRÁ POR CONTESTADA LA DEMANDA EN SENTIDO NEGATIVO. NOTIFÍQUESE LO PROVEYÓ Y FIRMA LA C. JUEZ TRIGÉSIMO QUINTO DE LO CIVIL DE PROCESO ORAL DEL PODER JUDICIAL DE LA CIUDAD DE MÉXICO, DOCTORA EN DERECHO, SONIA ALEJANDRA GARCÍA BELTRÁN ANTE C. SECRETARIO DE ACUERDOS LICENCIADO EN DERECHO GUSTAVO GUZMÁN SÁNCHEZ, QUE AUTORIZA Y DA FE ...".
Ciudad de México, 6 de mayo del 2025
EL SECRETARIO DE ACUERDOS DEL JUZGADO TRIGÉSIMO QUINTO DE LO CIVIL DE PROCESO ORAL
LIC. GUSTAVO GUZMÁN SÁNCHEZ
17-20-25 F-7002422 $1,224.90

JUZGADO TRIGÉSIMO SEXTO DE LO CIVIL DE PROCESO ORAL
EXP. No. 723/2023
EDICTO No. 3

(SEGUNDA PUBLICACIÓN)
PARA EMPLAZAR A LA SUCESIÓN A BIENES DE LUÍS PÉREZ ROBLES POR CONDUCTO DE SU ALBACEA LUIS PÉREZ PÉREZ.
En los autos del Juicio ORAL CIVIL promovido por JUAN LUIS PÉREZ GUZMÁN en contra de LUIS PÉREZ ROBLES SU SUCESIÓN, con número de expediente 723/2023, el C. Juez Trigésimo Sexto Civil de Proceso Oral, Licenciado ERIC DANIEL PRADO MARTÍNEZ en autos emitidos el veintiuno de abril de dos mil veinticinco y dos de octubre de dos mil veinticuatro, ordenó emplazar a juicio a la sucesión a bienes de LUÍS PÉREZ ROBLES por conducto de su albacea LUIS PÉREZ PÉREZ por Edictos a publicarse por TRES VECES DE TRES EN TRES DÍAS, debiendo mediar entre cada publicación dos días hábiles en el "BOLETÍN JUDICIAL" y en el periódico "DIARIO DE MÉXICO" de circulación local en la Ciudad de México. En consecuencia, por dichos medios de comunicación procesal se hace del conocimiento de la referida parte demandada lo siguiente: En auto de fecha doce de diciembre de dos mil veintitrés se admitió la demanda del juicio antes citado, dicho auto en la parte conducente que interesa es del tenor siguiente: "... De conformidad con lo dispuesto en el artículo 45 del Código de Procedimientos Civiles para la Ciudad de México, se tiene a PÉREZ GUZMÁN JUN LUÍS por derecho propio demandando en la vía ORAL CIVIL de LUÍS PÉREZ ROBLES, la cual es correcta atento a lo dispuesto en los artículos 969, 971, 980, 982 del Código de Procedimientos Civiles para la Ciudad de México, y al no establecer la Ley un procedimiento especial para el trámite del asunto planteado. Asimismo, el suscrito es competente para conocer de dicho asunto, atento a lo previsto en el artículo 105, fracción I, de la Ley Orgánica del Poder Judicial de la Ciudad de México, en relación con el artículo 104, fracción II, de la Constitución Federal y artículos 143, 144 y 157 del Código de Procedimientos Civiles. Por tanto, se da entrada a la demanda en la vía y forma propuesta y con las copias exhibidas, cotejadas y foliadas, córrase traslado a la parte demandada emplazándola para que conteste por escrito la demanda dentro del término de NUEVE DÍAS ante este Jugado Trigésimo Sexto Civil de Proceso Oral apercibido que en caso de no hacerlo se presumirán confesados los hechos de la demanda que se dejaren de contestar en los términos establecidos en los artículos 983 y 984 del Código de Procedimientos Civiles.... ... Por otro lado, se previene al demandado para que al producir su contestación señale domicilio dentro de la jurisdicción de este juzgado para oír y recibir notificaciones, con el apercibimiento que, en caso de no hacerlo, las subsecuentes notificaciones aún las de carácter personal le surtirán conforme a las reglas de las notificaciones no personales, esto para la etapa de ejecución en su caso, pues conforme a lo dispuesto en el artículo 979 del Código de Procedimientos Civiles en el juicio únicamente será notificado personalmente el emplazamiento

SOLO CONSULTA

y el auto que admite la reconvención. ... ... Asimismo, se hace saber a las partes que deberán comparecer a las audiencias por sí o a través de sus legítimos representantes que gocen con las facultades a que se refiere el párrafo cuarto del artículo 112 del ordenamiento antes citado, además de contar con facultades expresas para conciliar ante el suscrito y suscribir en su caso el convenio correspondiente, lo anterior de conformidad con lo dispuesto en el artículo 989 del Código de Procedimientos Civiles...." "Ciudad de México, a veintiuno de abril de dos mil veinticinco. A sus autos el escrito de cuenta, como lo solicita el actor, con fundamento en el artículo 122 del Código de Procedimientos Civiles para el Distrito Federal, aplicable a la Ciudad de México, se ordena emplazar a juicio a la sucesión a bienes de LUÍS PÉREZ ROBLES por conducto de su albacea demandado LUIS PÉREZ PÉREZ por medio de edictos que se publicaran por tres veces de tres en tres días en el BOLETÍN JUDICIAL y en el periódico DIARIO IMAGEN debiendo mediar entre cada publicación el término de dos días, haciéndole saber que dispone de un término de SESENTA DÍAS para contestar la demanda formulada en su contra, término que le empezará a correr al día siguiente en que surta sus efectos la última publicación de los edictos, encontrándose a su disposición en la Secretaría "A" de Acuerdos de este Juzgado las copias simples de traslado...." "Ciudad de México a cuatro de agosto de dos mil veinticinco. A sus autos el escrito de cuenta, se tiene al actor devolviendo el oficio 988 dirigido al periódico Diario Imagen y seis edictos, indicando que no localizó a dicho periódico para publicar los edictos, por ende, como lo solicita, se ordena elaborar los edictos ordenados en auto de veintiuno de abril de dos mil veinticinco, debiendo cambiar el periódico, para el Diario de México. Por otra parte, "Se hace constar, que todas las actuaciones judiciales del presente expediente han sido digitalizadas y obran en expediente digital, integrado fielmente como el físico, gozando ambas versiones de los mismos efectos legales. ".-Notifíquese y Cúmplase. Lo proveyó y firma el C. Juez Trigésimo Sexto Civil de Proceso Oral en la Ciudad de México Licenciado ERIC DANIEL PRADO MARTÍNEZ ante la Secretaria de Acuerdos Licenciada Rosa Elia Jiménez Reyes, quien autoriza y da fe. Doy fe" Por último, se hace saber a la sucesión a bienes de LUÍS PÉREZ ROBLES por conducto de su albacea LUIS PÉREZ PÉREZ, que debe presentarse a este Trigésimo Sexto Civil de Proceso Oral, sito en: Avenida Patriotismo No. 230, Piso 13, colonia San Pedro de los Pinos, Alcaldía Benito Juárez, Ciudad de México. C.P. 03800, dentro del término de SESENTA DÍAS hábiles, contados a partir del día siguiente al de la última publicación, a fin de que se le corra traslado con las copias de la demanda y documentos anexos a la misma y para que a partir de entonces pueda contestar la demanda formulada en su contra.
LA SECRETARIA DE ACUERDOS
LIC. ROSA ELIA JIMÉNEZ REYES
23-25-27 F-1316132 $2,642.40

JUZGADO SEGUNDO DE PROCESO ORAL EN MATERIA FAMILIAR
EXP. No. 807/2024
EDICTO No. 5

C: YOSHIHIRO NISHIGAMI
EN LOS AUTOS DE LA SOLICITUD DE DIVORCIO QUE REALIZA SUHEY LAMBAREN GALEANA A YOSHIHIRO NISHIGAMI, TRAMITADO EN EL JUZGADO SEGUNDO DE LO FAMILIAR DE PROCESO ORAL, CON NÚMERO DE EXPEDIENTE 807/2024. SE DICTÓ EL SIGUIENTE PROVEÍDO DE FECHA VEINTIOCHO DE ENERO DE DOS MIL VEINTISÉIS. AL TENOR: "...Ciudad de México, a veintiocho de enero de dos mil veintiséis. Agréguese el escrito de SUHEY LAMBAREN GALENA, visto su contenido y atento al estado de los autos, se ordena realizar el emplazamiento del C. YOSHIHIRO NISHIGAMI, mediante EDICTOS con fundamento en el artículo 122 fracción II del Código de Procedimientos Civiles para esta Ciudad, en términos del proveído de fecha cinco de agosto de dos mil veinticuatro, mismos que se mandan publicar por TRES VECES de TRES en TRES DÍAS en el BOLETÍN JUDICIAL y en el Periódico DIARIO DE MÉXICO, debiendo mediar entre cada publicación dos días hábiles, haciéndole saber que deberá presentarse a este Juzgado dentro del término de QUINCE DÍAS siguientes a la publicación del último edicto, a recibir las copias de traslado para dar contestación a la solicitud de divorcio, cuya contestación deberá realizar dentro del término de QUINCE DÍAS, que empezarán a contar a partir del día siguiente al del que reciba el mismo traslado y para el supuesto de no comparecer a recibir dichas copias en el plazo concedido para producir su contestación, iniciara a partir del día hábil siguiente al de la fecha de fenecimiento de los quince días de referencia, por ello, quedan a su disposición en la Secretaría "C" las mencionadas copias de traslado; apercibido que de no hacerlo así, se hará la declaración de rebeldía correspondiente y en su defecto esta autoridad, tendrá por precluido el derecho, asimismo se tendrán por contestados los hechos en sentido negativo cuando se deje de contestar en el término legal, lo anterior en términos del artículo 271 del Código de Procedimientos Civiles para esta Ciudad. ..." {sic}.
Ciudad de México, 2 de marzo del 2026
EL SECRETARIO JUDICIAL "C"
LIC. LUCIO CAÍN GARCÍA ROBLES
17-20-25 F-1119491 $838.80

JUZGADO SEXTO DE PROCESO ORAL EN MATERIA FAMILIAR
EXP. No. 355/2023
EDICTO No. 5

En los autos del Juicio Oral Familiar de PÉRDIDA DE LA PATRIA POTESTAD, promovido por FERREIRA DOS SANTOS CINTIA en contra de ALEJANDRO FLORES SÁNCHEZ, registrado bajo el número de expediente 355/2023, la SECRETARIA JUDICIAL, EN FUNCIONES DE JUEZ SEXTO DE PROCESO ORAL EN MATERIA FAMILIAR DE LA CIUDAD DE MÉXICO, en proveído de fecha veintiséis de febrero, con relación al diverso proveído de fecha veinticinco de febrero, ambos del año dos mil veintiséis, ordenó, mediante edictos, hacer del conocimiento del C. ALEJANDRO FLORES SÁNCHEZ, que se señalaron las NUEVE HORAS DEL DÍA DIEZ DE ABRIL DEL AÑO DOS MIL VEINTISÉIS para que tenga verificativo la audiencia de juicio y plática con el menor de identidad reservada y con iniciales Y.F.D.S.; misma que se llevara a cabo en la sala de audiencia correspondiente al juzgado, con sede en piso 15, del edificio "Clementina Gil De Lester", con dirección en Av. Juárez, número 8, Colonia Centro, Alcaldía Cuauhtémoc, C.P. 06010, de la Ciudad De México, debiendo publicarse los edictos por DOS VECES DE TRES EN TRES DÍAS, en el BOLETÍN JUDICIAL.
Ciudad de México, 11 de marzo de 2026
EL SECRETARIO JUDICIAL "B", POR MINISTERIO DE LEY
LIC. ALDO ENRIQUE MORALES ZAMUDIO
25-6 F-952172 $307.20

JUZGADO SÉPTIMO DE PROCESO ORAL EN MATERIA FAMILIAR
EXP. No. 1014/2024
EDICTO No. 2

C. KAREN MICHELLE GUÍA GARCÍA
En los autos del JUICIO ORAL FAMILIAR, DIVORCIO INCAUSADO UNILATERAL promovido por OLGUÍN DAVID POR CONDUCTO DE SU APODERADA LEGAL TERESA SÁNCHEZ MIRANDA en contra de KAREN MICHELLE GUÍA GARCÍA, tramitado en el JUZGADO SÉPTIMO DE PROCESO ORAL FAMILIAR Y DE ENLACE EN EL CENTRO DE JUSTICIA PARA LAS MUJERES, EN LA ALCALDÍA IZTAPALAPA EN LA CIUDAD DE MÉXICO, expediente 1014/2024, la C. Juez Séptimo de Proceso Oral en Materia Familiar, ordenó mediante proveído de fecha dieciséis de enero del año dos mil veintiséis, EMPLAZAR mediante edictos a KAREN MICHELLE GUÍA GARCÍA, a fin de hacerle saber que se encuentran a su disposición los presentes autos en la Secretaría "A" de este juzgado el cual se encuentra ubicado en el piso 15 de la Avenida Juárez, Número 8, Colonia Centro, Alcaldía Cuauhtémoc, Código Postal 06010, para que dentro del término de VEINTE DÍAS recoja las copias simples de traslado de la demanda, lo anterior con fundamento en los artículos 111, 122 fracción II, 639, 1025 y 1032 del Código de Procedimientos Civiles, mismos que deberán publicarse en el periódico DIARIO IMAGEN, POR TRES VECES DE TRES EN TRES DÍAS, debiendo mediar entre cada publicación DOS DÍAS HÁBILES.
Ciudad de México, 21 de enero de 2026
LA SECRETARIA JUDICIAL "A"
LIC. OLGA JACQUELINE AGUILAR GALVÁN
17-20-25 F-674535 $506.70

SOLO CONSULTA
SOLO CONSULTA
SOLO CONSULTA

UNIDAD DE GESTIÓN JUDICIAL TIPO DOS, EN MATERIA CIVIL, ETAPA POSTULATORIA NÚMERO DOS
EXP. No. 479/2025
EDICTO No. 4

EMPLAZAMIENTO

En los autos del juicio VÍA ESPECIAL HIPOTECARIA ORAL, promovido por "BANCO INVEX", SOCIEDAD ANÓNIMA, INSTITUCIÓN DE BANCA MÚLTIPLE, INVEX GRUPO FINANCIERO EN SU CARÁCTER DE FIDUCIARIO EN EL FIDEICOMISO F/563, en contra de VÍCTOR MANUEL PÁEZ CALLEJAS, expediente número 479/2025 la persona juzgadora LICENCIADA KARINA VANESSA GARCÍA LÓPEZ, dictó dos autos que en su parte conducente dicen: Ciudad de México, a veinticuatro de febrero de dos mil veintiséis.- "...Atento a lo dispuesto por los artículos 203 fracción III y 209 fracción II del Código Nacional de Procedimientos Civiles y Familiares, EMPLÁCESE a la parte demandada VÍCTOR MANUEL PÁEZ CALLEJAS, por medio de EDICTOS... haciéndole saber que debe presentarse ante la UNIDAD DE GESTIÓN JUDICIAL TIPO 2, EN MATERIA CIVIL, ETAPA POSTULATORIA NÚMERO 2, ubicada en Avenida Patriotismo número 230, Colonia San Pedro de los Pinos, Alcaldía Benito Juárez, C.P. 03800, piso 17, en días y horas laborales, siendo de lunes a jueves de 9:00 a 15:00 horas, o viernes de 9:00 a 14:00 horas, dentro de un término de TREINTA DÍAS contados a partir del siguiente al de la última publicación, a efecto de que se le corra traslado correspondiente, y empezará a correr el plazo para contestar la demandada al día siguiente; de lo contrario, concluido el plazo otorgado, iniciará al día siguiente el plazo para dar contestación a la demanda respectiva...". Ciudad de México, a veintiséis de febrero de dos mil veinticinco.- "...Atento a lo previsto en los artículos 506, 507 y 508 del Código Nacional de Procedimientos Civiles y Familiares, SE ADMITE a trámite en la VÍA ESPECIAL HIPOTECARIA ORAL, por lo que se tiene a la citada institución de crédito demandando del C. VÍCTOR MANUEL PÁEZ CALLEJAS, las prestaciones que se indican en el ocurso electrónico inicial. En términos de los artículos 194 y 195 del Código Procesal en cita emplácese la parte demandada...para que en el término de QUINCE DÍAS de contestación a la demanda y oponga las excepciones y defensas que a su derecho convenga, apercibida que en caso de no hacerlo se tendrán por contestados los hechos en sentido negativo y se hará la declaratoria de rebeldía correspondiente...". Prestaciones reclamadas: I.- LA DECLARACIÓN JUDICIAL POR SENTENCIA FIRME DEL VENCIMIENTO ANTICIPADO DEL PLAZO DE PAGO DEL CONTRATO DE APERTURA DE CRÉDITO CON GARANTÍA HIPOTECARIA, QUE CELEBRARON SOCIEDAD HIPOTECARIA FEDERAL, SOCIEDAD NACIONAL DE CRÉDITO, INSTITUCIÓN DE DESARROLLO, EN SU CALIDAD DE FIDUCIARIO SUSTITUTO DE BANCO DE MÉXICO, COMO FIDUCIARIO DEL GOBIERNO FEDERAL EN EL FIDEICOMISO DENOMINADO FONDO DE OPERACIÓN Y FINANCIAMIENTO BANCARIO A LA VIVIENDA "FOVI", REPRESENTADO POR "FINCASA HIPOTECARIA, S.A. DE C.V.", SOCIEDAD FINANCIERA DE OBJETO LIMITADO Y EL SEÑOR VÍCTOR MANUEL PÁEZ CALLEJAS, EL CUAL CONSTA EN LA ESCRITURA PÚBLICA NÚMERO 60,373, DE FECHA 10 DE JULIO DE 2003, PASADA ANTE LA FE DE LA LIC. MILDREDM. NOVELO RIVAS, NOTARIO PÚBLICO 27 DE LA CIUDAD DE MÉXICO, POR INCUMPLIMIENTO EN EL PAGO DE LAS MENSUALIDADES PACTADAS EN DICHO CONTRATO DE APERTURA DE CRÉDITO, COMO SE HACE VALER EN EL CAPÍTULO DE HECHOS RESPECTIVO Y, EN CONSECUENCIA, EL PAGO Y CUMPLIMIENTO DE TODAS Y CADA UNA DE LAS PRESTACIONES QUE A CONTINUACIÓN SE LE RECLAMAN A LA DEMANDADA. II.- LA DECLARACIÓN JUDICIAL POR SENTENCIA FIRME DE LA TERMINACIÓN ANTICIPADA DEL CONTRATO DE COBERTURA CELEBRADO ENTRE LAS PARTES LITIGANTES, CONTENIDO EN LA ESCRITURA PÚBLICA ANTES MENCIONADA COMO CONSECUENCIA DE LA PRESTACIÓN ANTERIOR Y, POR EL INCUMPLIMIENTO EN EL PAGO DE LA COMISIÓN DE COBERTURA A PARTIR DEL 01 DE SEPTIEMBRE DE 2021. III.- EL PAGO DE LA CANTIDAD DE 54,338.44 UDIS (CINCUENTA Y CUATRO MIL, TRESCIENTOS TREINTA Y OCHO PUNTO CUARENTA Y CUATRO UNIDADES DE INVERSIÓN), ES DECIR LA CANTIDAD DE $448,358.75 (CUATROCIENTOS CUARENTA Y OCHO MIL, TRESCIENTOS CINCUENTA Y OCHO PESOS 75/100 M.N.), TOMANDO EN CUENTA QUE CADA UNIDAD DE INVERSIÓN DENOMINADA UDI AL DÍA 01 DE SEPTIEMBRE DE 2024, TIENE UN VALOR DE $8.251226, POR CONCEPTO DE CAPITAL TOTAL INSOLUTO VENCIDO, QUE CORRESPONDE AL SALDO INSOLUTO DEL CRÉDITO OTORGADO AL DÍA 01 DE SEPTIEMBRE DE 2024, DE ACUERDO AL ESTADO DE CUENTA CERTIFICADO QUE SE AGREGA A ESTA DEMANDA. IV.- EL PAGO DE LA CANTIDAD DE -14,649.79 UDIS (CATORCE MIL, SEISCIENTOS CUARENTA Y NUEVE PUNTO SETENTA Y NUEVE UNIDADES DE INVERSIÓN), ES DECIR LA CANTIDAD DE -$120,878.73 (CIENTO VEINTE MIL, OCHOCIENTOS SETENTA Y OCHO PESOS 73/100 M.N.), TOMANDO EN CUENTA QUE CADA UNIDAD DE INVERSIÓN DENOMINADA UDI AL DÍA 01 DE SEPTIEMBRE DE 2024, TIENE UN VALOR DE $8.251226, POR CONCEPTO DE INTERESES ORDINARIOS DEVENGADOS Y NO PAGADOS POR EL DEMANDADO GENERADOS A PARTIR DEL 01 DE SEPTIEMBRE DE 2021, CONFORME A LO PACTADO EN EL BÁSICO DE LA ACCIÓN, CUANTIFICACIÓN QUE SE DETALLA EN EL ESTADO DE CUENTA CERTIFICADO QUE SE ANEXA A ESTA DEMANDA, MÁS LOS QUE SE SIGAN DEVENGANDO HASTA LA TOTAL RESOLUCIÓN DEL PRESENTE JUICIO. V.- EL PAGO DE LA CANTIDAD DE - 4,838.13 UDIS (CUATRO MIL, OCHOCIENTOS TREINTA Y OCHO PUNTO TRECE UNIDADES DE INVERSIÓN), ES DECIR LA CANTIDAD DE - $39,920.50 (TREINTA Y NUEVE MIL, NOVECIENTOS VEINTE PESOS 50/100 M.N.), TOMANDO EN CUENTA QUE CADA UNIDAD DE INVERSIÓN DENOMINADA UDI AL DÍA 01 DE SEPTIEMBRE DE 2024, TIENE UN VALOR DE $8.251226, POR CONCEPTO DE COMISIÓN POR ADMINISTRACIÓN DEVENGADOS Y NO PAGADOS POR EL DEMANDADO GENERADOS A PARTIR DEL 01 DE SEPTIEMBRE DE 2021, CONFORME A LO PACTADO EN EL BÁSICO DE LA ACCIÓN, CUANTIFICACIÓN QUE SE DETALLA EN EL ESTADO DE CUENTA CERTIFICADO QUE SE ANEXA A ESTA DEMANDA, MÁS LOS QUE SE SIGAN DEVENGANDO HASTA LA TOTAL RESOLUCIÓN DEL PRESENTE JUICIO. VI.- EL PAGO DE LA CANTIDAD DE - 1,843.38 UDIS (UN MIL, OCHOCIENTOS CUARENTA Y TRES PUNTO TREINTA Y OCHO UNIDADES DE INVERSIÓN), ES DECIR LA CANTIDAD DE - $15,210.15 (QUINCE MIL, DOSCIENTOS DIEZ PESOS 15/100 M.N.), TOMANDO EN CUENTA QUE CADA UNIDAD DE INVERSIÓN DENOMINADA UDI AL DÍA 01 DE SEPTIEMBRE DE 2024, TIENE UN VALOR DE $8.251226, POR CONCEPTO DE COMISIÓN POR COBERTURA DEVENGADOS Y NO PAGADOS POR EL DEMANDADO GENERADOS A PARTIR DEL 01 DE SEPTIEMBRE DE 2021, CONFORME A LO PACTADO EN EL BÁSICO DE LA ACCIÓN, CUANTIFICACIÓN QUE SE DETALLA EN EL ESTADO DE CUENTA CERTIFICADO QUE SE ANEXA A ESTA DEMANDA, MÁS LOS QUE SE SIGAN DEVENGANDO HASTA LA TOTAL RESOLUCIÓN DEL PRESENTE JUICIO. VII.- EL PAGO DE LA CANTIDAD DE - 1,528.23 UDIS (UN MIL, QUINIENTOS VEINTIOCHO PUNTO VEINTITRÉS UNIDADES DE INVERSIÓN), ES DECIR LA CANTIDAD DE - $12,609.77 (DOCE MIL, SEISCIENTOS NUEVE PESOS 77/100 M.N.), TOMANDO EN CUENTA QUE CADA UNIDAD DE INVERSIÓN DENOMINADA UDI AL DÍA 01 DE SEPTIEMBRE DE 2024, TIENE UN VALOR DE $8.251226, POR CONCEPTO DE PRIMAS DE SEGUROS DEVENGADOS Y NO PAGADOS POR EL DEMANDADO GENERADOS A PARTIR DEL 01 DE SEPTIEMBRE DE 2021, CONFORME A LO PACTADO EN EL BÁSICO DE LA ACCIÓN, CUANTIFICACIÓN QUE SE DETALLA EN EL ESTADO DE CUENTA CERTIFICADO QUE SE ANEXA A ESTA DEMANDA, MÁS LOS QUE SE SIGAN DEVENGANDO HASTA LA TOTAL RESOLUCIÓN DEL PRESENTE JUICIO. VIII.- EL PAGO DE LA CANTIDAD DE - 4,551.99 UDIS (CUATRO MIL QUINIENTOS CINCUENTA Y UNO PUNTO NOVENTA Y NUEVE UNIDADES DE INVERSIÓN), ES DECIR LA CANTIDAD DE - $37,559.50 (TREINTA Y SIETE MIL, QUINIENTOS CINCUENTA Y NUEVE PESOS 50/100 M.N.), TOMANDO EN CUENTA QUE CADA UNIDAD DE INVERSIÓN DENOMINADA UDI AL DÍA 01 DE SEPTIEMBRE DE 2024, TIENE UN VALOR DE $8.251226, POR CONCEPTO DE INTERESES MORATORIOS DEVENGADOS Y NO PAGADOS POR EL DEMANDADO GENERADOS A PARTIR DEL 02 DE SEPTIEMBRE DE 2021, CONFORME A LO PACTADO EN EL BÁSICO DE LA ACCIÓN, CUANTIFICACIÓN QUE SE DETALLA EN EL ESTADO DE CUENTA CERTIFICADO QUE SE ANEXA A ESTA DEMANDA, MÁS LOS QUE SE SIGAN DEVENGANDO HASTA LA TOTAL RESOLUCIÓN DEL PRESENTE JUICIO. IX.- EN SU OPORTUNIDAD, QUE SE HAGA TRANCE Y REMATE DEL INMUEBLE QUE CONSTITUYE LA GARANTÍA HIPOTECARIA DEL CRÉDITO OTORGADO A LA DEMANDADA, PARA QUE CON SU PRODUCTO SE PAGUE A LA

SOLO CONSULTA
SOLO CONSULTA
SOLO CONSULTA

ACTORA TODAS Y CADA UNA DE LAS PRESTACIONES RECLAMADAS EN ESTA DEMANDA. X.- EL PAGO DE GASTOS Y COSTAS JUDICIALES QUE SE ORIGINEN CON MOTIVO DEL PRESENTE JUICIO, CONFORME A LO ESTIPULADO EN EL BÁSICO DE LA ACCIÓN.
Ciudad de México, 2 de marzo de 2026
LA SECRETARIA DE ACUERDOS DE LA UNIDAD DE GESTIÓN JUDICIAL EN MATERIA CIVIL, TIPO DOS, NÚMERO 2, DE ETAPA POSTULATORIA DEL PODER JUDICIAL DE LA CIUDAD DE MÉXICO
LIC. EDITH CANDELARIO VARGAS
17-20-25 F-15526151 $3,681.90

JUZGADO DÉCIMO SEXTO DE LO PENAL
SECRETARÍA "B"
CAUSA No. 484/2019
EDICTO No. 6

Por medio del presente, hago de su conocimiento que en la causa penal 484/19, instruida en contra de JOSE RICARDO MURILLO MATEOS, como probable responsable de la comisión del delito de HOMICIDIO CALIFICADO, se dictó en fecha 19 de marzo del año en curso un auto que a la letra dice: "...AUTO.- Enseguida y en la misma fecha la suscrita Juez acuerda: Visto el estado actual que guarda la presente causa penal así como las comparecencias al principio de la presente audiencia... y por lo que hace a los testigos MARIO ALBERTO SEGURA ACOSTA y RENE REYES BAUTISTA así como al perito en necropsia FRANCISCO BARRERA CHAVEZ, y en virtud que no ha sido posible su presentación ante este Juzgado...atendiendo a lo que dispone el numeral 200 del Código de Procedimientos Penales... realícese la citación por medio de edictos en el periódico oficial del Tribunal Superior de Justicia de la Ciudad de México de los testigos MARIO ALBERTO SEGURA ACOSTA y RENE REYES BAUTISTA así como al perito en necropsia FRANCISCO BARRERA CHAVEZ, a fin de que se presenten en el local de este Juzgado a las 10:00 DIEZ HORAS DEL DIA 07 SIETE DE ABRIL DEL AÑO EN CURSO, por lo que en consecuencia de lo anterior, gírese oficio de estilo correspondiente al C. Director General de Anales de Jurisprudencia y Boletín Judicial del Tribunal Superior de Justicia de la Ciudad de México, en términos del artículo 163 de la Ley Orgánica del Tribunal Superior de Justicia de la Ciudad de México, a efecto de que ordene a quien corresponda, sea publicado el presente proveído, mediante el cual se notifique a las personas ya mencionadas, el cual deberá ser publicado al día siguiente de la recepción del oficio respectivo, en donde se solicita la publicación del presente proveído, por 3 tres ocasiones de manera consecutiva, apercibiendo a las partes procesales, que para el caso de que no se logre la localización, notificación o presentación de los multicitados testigos, dichos medios de prueba se dejarán de recibir esto ante la imposibilidad física de este Juzgado para poderlos presentar...Por lo anterior y al no avanzarse más en la presente diligencia se da por concluida la misma firmando al margen los que en ella intervinieron, en unión de la Ciudadana Licenciada FLOR FERNANDEZ DE CASTRO VARGAS, Juez Décimo Sexto Penal del Fuero Común de la Ciudad de México, por ante el Secretario de Acuerdos, Licenciado RICARDO CERON ALBARRAN, con quién actúa. autoriza y da fe. DOY FE. ..." Lo que hago de su conocimiento para los efectos legales a que haya lugar.
Ciudad de México, 19 de marzo de 2026
LA JUEZA DÉCIMO SEXTO PENAL DEL FUERO COMÚN EN LA CIUDAD DE MEXICO
LIC. FLOR FERNÁNDEZ DE CASTRO VARGAS
23-24-25 Sin Costo Causa 484/2019 OF. 864

JUZGADO DÉCIMO NOVENO DE LO PENAL
SECRETARÍA "A"
CAUSA No. 33/2016, 22/2016, ACUMULADAS A LA 4/2016
EDICTO No. 3

Sentenciado MARCO ANTONIO CASTILLO ESPINOSA
En los autos relativos a la causa penal 33/2016, 22/2016, acumuladas a la 4/2016, que se sigue en contra de MARCO ANTONIO CASTILLO ESPINOSA, por los delitos de ROBO CALIFICADO y otros, se solicitan las publicaciones, a fin de notificar que el vehículo de la marca Ford, tipo Fiesta, de color blanco con rosa, modelo 2008, con sus dos placas de circulación B15217, del servicio público taxi; así como un control remoto color negro con tres botones, dos argollas, una llave plateada con la leyenda Ford, una llave con plástico color negro usadas, una tarjeta plástica color rojo, con la leyenda Banamex, número 5204 1670 5574 8990, 10 diez billetes de $100.00 (CIEN PESOS 00/100 MONEDA NACIONAL), siendo un total de $1,000.00 (MIL PESOS 00/100 MONEDA NACIONAL; una tarjeta plástica color dorada con la leyenda Banamex número 4552 5502 4320 2296, en regular estado de conservación; un suéter tejido en color negro, con la leyenda "FERRUE FOR MEN", usado en regular estado de conservación; y una mochila pequeña de tela color rojo, con vivos negros y la leyenda "GRUPO AMPM DECIDE A TIEMPO", usada y en regular estado de conservación; deberán ser devueltos a quien acredite ser el o los legítimos propietarios, por lo que se deberán presentar ante este Juzgado dentro de los veinte días naturales contados a partir de la notificación del presente auto, a fin de acreditar la propiedad de los objetos antes señalados y se realice el tramite respectivo para que le sean entregados y una vez que hayan transcurrido los veinte días naturales antes mencionados, en caso de que no se presenten los propietarios de los objetos referidos, se acordara respecto del destino de los mismos, con fundamento en el artículo 55 del Código Penal para el Distrito Federal.
Ciudad de México, 18 de marzo de 2026
FIRMA JUDICIAL
EN FUNCIONES DE JUEZ DECIMO NOVENO EN MATERIA PENAL DE PROCESO ESCRITO DEL TRIBUNAL SUPERIOR DE JUSTICIA DE LA CIUDAD DE MÉXICO DE CONFORMIDAD CON EL ARTÍCULO 04-01/2025, EMITIDO POR EL ÓRGANO DE ADMINISTRACIÓN JUDICIAL DEL PODER JUDICIAL DE LA CIUDAD DE MÉXICO
MTRA. MARÍA GUADALUPE ANDRADE SÁNCHEZ
24-25-26 Sin Costo Causa 33/2016, 22/2016, acumuladas a la 4/2016OF. 461

JUZGADO TRIGÉSIMO QUINTO DE LO PENAL
CAUSA No. 203/2018
EDICTO No. 3

Tomando en consideración que no se cuenta con mayores datos para la localización del denunciante FILEMÓN BAUTISTA CORNEJO, en tal virtud con fundamento en los preceptos 311 y 314, párrafo primero ambos del Código de Procedimientos Penales para el Distrito Federal, a fin de no retrasar el curso de la instrucción, se ordena, con fundamento en lo dispuesto por el ordinal 200 del Código Adjetivo en la Materia, procédase a notificar al denunciante FILEMÓN BAUTISTA CORNEJO, EL AUTO DE PLAZO CONSTITUCIONAL AMPLIADO DE FECHA 6 SEIS DE SEPTIEMBRE DE 2025 DOS MIL VEINTICINCO, mediante la publicación de edictos, los cuales deberán efectuarse por 3 tres veces en intervalos de 2 dos días, en el Boletín Judicial, debiendo girar los oficios correspondientes para tal efecto; el cual concluye con los puntos resolutivos siguientes: "En la Ciudad de México, 6 seis de septiembre de 2025 dos mil veinticinco. VISTAS las constancias relativas a la causa penal 203/2018 (antes 89/1995 del extinto Juzgado Cuadragésimo Penal), encontrándonos dentro del Plazo Constitucional que establece el artículo 19 de nuestra Constitución Federal en relación al segundo párrafo del ordinal 297 del Código de Procedimientos Penales para el Distrito Federal (ahora Ciudad de México) para determinar la situación jurídica de MARÍA CRISTINA JAIMES JIMÉNEZ a quien el Ministerio Público estima probable responsable en la comisión del delito de HOMICIDIO EN RAZÓN DEL PARENTESCO, por lo que se procede a realizar los siguientes. RESUELVE PRIMERO. Siendo las 12:00 doce horas del día de la fecha, se decreta la FORMAL PRISIÓN o PREVENTIVA, a la inculpada MARÍA CRISTINA JAIMES JIMÉNEZ por la comisión del delito de HOMICIDIO EN RAZÓN DEL PARENTESCO, en agravio de PABLO HERNÁNDEZ LECHUGA, por el que ejercitó acción penal en su contra el Ministerio Público. SEGUNDO. Se declara abierto el procedimiento ORDINARIO, acorde a lo dispuesto en el artículo 314 del Código de Procedimientos Penales para esta ciudad; por consiguiente, se hace del conocimiento de las partes que cuentan con el plazo común de 3 tres días para apelar la presente resolución en caso de inconformidad, así como de 15 quince días para proponer pruebas. TERCERO. No se ordena la identificación de la procesada por medio del sistema administrativo en vigor, ni el informe de anteriores ingresos a prisión en términos del artículo 72, 84 y 89 de la Ley sustantiva Penal para esta Ciudad.

SOLO CONSULTA
SOLO CONSULTA
SOLO CONSULTA

CUARTO. No se ordena la suspensión de derechos políticos ni el estudio de personalidad de la procesada MARÍA CRISTINA JAIMES JIMÉNEZ. QUINTO. Notifíquese al denunciante FILEMON BAUTISTA CORNEJO, a través de exhorto por tener su domicilio fuera de la jurisdicción de esta Autoridad. SEXTO.- En base a lo establecido en los numerales 2, 5, 6, párrafos primero y segundo y 9, fracción VIII de la Ley de Justicia Alternativa del Tribunal Superior de Justicia de la Ciudad de México, se hace del conocimiento de las partes, que el Tribunal Superior de Justicia de la Ciudad de México, motivado por el interés de que las personas que tienen algún litigio cuenten con otra opción para resolver su conflicto, ha implementado como forma alternativa de solución de controversias, la Mediación, creando al efecto el Centro de Justicia Alternativa del Tribunal Superior de Justicia de esta Ciudad, en términos del considerando XII. SÉPTIMO. Háganse las anotaciones correspondientes en el Libro de Gobierno que se lleva en el Juzgado y expídanse las copias y boletas de ley. a efecto de dar cumplimiento a lo establecido en el artículo 19 Constitucional. OCTAVO. Tomando en cuenta que el entonces Consejo de la Judicatura de la Ciudad de México, por medio del acuerdo 37-54/2004, y del acuerdo 21-11/2005 ordenó la instalación de órganos jurisdiccionales en materia penal primera instancia en el Centro Femenil de Reinserción Social Santa Martha Acatitla, los cuales conocen única y exclusivamente sobre instauradas a personas del sexo femenino, y considerando que a la inculpada MARÍA CRISTINA JAIMES JIMÉNEZ se le dictó AUTO DE FORMAL PRISIÓN O PREVENTIVA por la comisión del delito de HOMICIDIO EN RAZÓN DEL PARENTESCO así como se le sujetó al procedimiento ORDINARIO y que la consignada en esta causa se encuentra interna en el Centro Femenil Reinserción Social Santa Martha Acatitla, ESTE JUZGADO, DE OFICIO DECLINA LA COMPETENCIA A FAVOR DE UN JUEZ QUE CONOCE ÚNICA Y EXCLUSIVAMENTE SOBRE CAUSAS INSTAURADAS A PERSONAS DEL SEXO FEMENINO, por lo que una vez que cause ejecutoria la presente resolución, remítase la presente causa a la presidencia del Tribunal Superior de Justicia del Distrito Federal, a efecto de que ésta se sirva remitirlo al juzgado penal de primer instancia con sede en el Centro Femenil de Readaptación Social de Santa Martha Acatitla, en turno, quien en caso de encontrarlo ajustado a derecho siga conociendo de la causa. Haciendo del conocimiento de las partes, que una vez que el Juzgado Especializado acepte la competencia será dicha Autoridad la que les notificará dicha aceptación, además de señalar los términos para el ofrecimiento de pruebas y demás actos que promuevan en sus. intereses. Notifíquese.". Y una vez hecho lo anterior se proveerá lo que en derecho proceda.
Ciudad de México, 12 de marzo de 2026
EL SECRETARIO DE ACUERDOS EN FUNCIONES DE JUEZ DEL JUZGADO 35° PENAL DE LA CIUDAD DE MÉXICO; DE CONFORMIDAD CON EL OFICIO PJCDMX-OAJ-SE-PL-0468-2025, EMITIDO POR EL ÓRGANO DE ADMINISTRACIÓN JUDICIAL DEL PODER JUDICIAL DE LA CIUDAD DE MÉXICO, EN SESIÓN DE 18 DIECIOCHO DE SEPTIEMBRE DE 2025 DOS MIL VEINTICINCO, Y EN CUMPLIMIENTO AL ACUERDO 04-01/2025
LIC. FLORENCIO CORTÉS ZAMORA
25-27-7 Sin Costo Causa 203/2018 OF. 344

JUZGADO CUADRAGÉSIMO NOVENO DE LO PENAL
CAUSA No. 178/2018
EDICTO No. 4

Sentenciado: MISAEL TRUJILLO BADILLO
En los autos relativos a la causa penal número 178/2018, que se sigue en contra de MISAEL TRUJILLO BADILLO Y OTRO, la Secretaria de Acuerdos en Funciones de Juez Cuadragésimo Noveno Penal en la Ciudad de México, ordenó notificar al ofendido de nombre CARLOS ERICK CAMACHO MARTÍNEZ, quien deberá comparecer ante esta Sede Jurisdiccional (Reforma Oriente número 50, Colonia San Lorenzo Tezonco, Alcaldía Iztapalapa, edificio anexo al Reclusorio Preventivo Varonil Oriente), DENTRO DE LOS TRES DÍAS SIGUIENTES, CONTADOS A PARTIR DEL DÍA CONSECUTIVO, EN QUE SE REALICE LA ÚLTIMA PUBLICACIÓN EN EL BOLETÍN JUDICIAL, con identificación oficial y vigente, para que proporcione características de los siguientes objetos: una cartera y un monedero o para que manifieste lo que a su derecho y representación legal competa, objetos que tiene que restituir MISAEL TRUJILLO BADILLO, en la causa penal número 178/2018 del índice de esta Autoridad, instruida en contra de la persona privada de la libertad de referencia y otro, por la comisión de los delitos de ROBO AGRAVADO CALIFICADO Y ENCUBRIMIENTO POR RECEPTACIÓN.
LA SECRETARIA DE ACUERDOS DEL JUZGADO CUADRAGÉSIMO NOVENO PENAL EN LA CIUDAD DE MÉXICO
LIC. HAYDEE GABRIELA PINEDA BELTRÁN
25-26-27 Sin Costo Causa 178/2018 OF. 755

JUZGADO QUINCUAGÉSIMO SEXTO DE LO PENAL
CAUSA No. 60/2022
EDICTO No. 7

Sentenciado: RICARDO SALAZAR GONZÁLEZ
Delito: HOMICIDIO CALIFICADO
Auto.- Ciudad de México a 11 once de marzo de 2026. Vista la razón que antecede, se tiene por recibido el oficio escrito que remite el Agente del Ministerio Público, adscrito a este Unitario Atento a sus manifestaciones, el suscrito procede al análisis de las constancias que integran la presente Causa Penal; por tanto, primeramente y tomando en consideración que el ASESOR JURÍDICO PÚBLICO que cubre los asuntos de este Órgano Jurisdiccional, es el Licenciado DANIEL BUITRÓN CHIRINO, por tanto, se le designa a este último, a fin de brindar la correspondiente asesoría y representación jurídica a la Víctima Indirecta. Sin perjuicio de lo anterior, hágase del conocimiento a las descendientes del hoy occiso, SÁNCHEZ BARBOSA DANIELA y SÁNCHEZ BARBOSA MARIANA MICHELLE que la C. BARBOSA GONZÁLEZ ANA MARÍA, solicita la entrega del Billete de Depósito. W 623445 por la cantidad total de $41,546.10 (CUARENTA Y UN MIL QUINIENTOS CUARENTA Y SEIS PESOS 10/100 M. N.), por concepto de REPARACIÓN DEL DAÑO; por tanto, dentro de los 03 TRES DÍAS posteriores a su legal notificación, deberán manifestar lo que su interés convenga o si en su caso existe oposición. Finalmente, elabórense las cédulas de notificación con los insertos necesarios y túrnense a la C. Secretaria Actuaria, a efecto de que por su conducto notifique a GUSTAVO SÁNCHEZ VEGA y MARÍA ALEJANDRA SÁNCHEZ VEGA, hermanos del hoy occiso, la pretensión de la C. BARBOSA GONZÁLEZ ANA MARÍA respecto a la entrega del Billete de Depósito W 623445 por la cantidad total de $41,546.10 (CUARENTA Y UN MIL QUINIENTOS CUARENTA Y SEIS PESOS 10/100 M.N.), por concepto de REPARACIÓN DEL DAÑO; así como se ordena la Publicación en el Boletín Judicial por 03 TRES VECES de manera consecutiva del presente proveído, con la finalidad de que los antes mencionados o alguna otra persona que considere tenga derecho para recibir la REPARACIÓN DEL DAÑO, dentro de los 03 TRES DÍAS posteriores a su legal notificación o en su defecto a la publicación del edicto aquí ordenado, se apersonen ante este Órgano Jurisdiccional, para que manifiesten lo conveniente, previa asesoría de diverso Asesor Jurídico que deseen nombrar, o en su caso, este Unitario les designará Asesor Público, para los fines legales conducentes. Con fundamento en los artículos 25 y 105 de la Ley Nacional de Ejecución Penal, agréguese el oficio de cuenta a las presentes actuaciones, para todos los efectos legales a que haya lugar. Notifíquese y cúmplase.
Ciudad de México, 11 de marzo de 2026
EL JUEZ QUINCUAGÉSIMO SEXTO PENAL DE LA CIUDAD DE MÉXICO
LIC. SIGIFREDO LEMUS JAIMES
23-24-25 Sin Costo Causa 60/2022 OF. S/N

JUZGADO SEXAGÉSIMO CUARTO DE LO PENAL
CAUSA No. 293/2018
EDICTO No. 31

Sentenciado: DAVID JAIMES BAUTISTA Y OTROS
Delito: SECUESTRO AGRAVADO
Víctimas indirectas: SALVADOR PEÑALOZA CRUZ Y LUISA CHÁVEZ ÁLVAREZ
AUTO.- Ciudad de México, a 11 once de marzo del año 2026 dos mil veintiséis. Vista las razones y certificación que anteceden, y oficio de cuenta, en primer lugar, se tiene a la Quinta Sala Penal del Tribunal Superior de Justicia del Poder Judicial de Justicia de la Ciudad de México, comunicando el acuerdo del 03 tres de marzo del presente año, dictado por el Séptimo Tribunal Colegiado en Materia Penal del Primer Circuito, en el Juicio de Amparo Directo D. P. 22/2025, promovido por DAVID JAIMES BAUTISTA, del que se desprende que el 04 cuatro de febrero de 2026 dos mil veintiséis, se tuvo por cumplido el fallo protector,

SOLO CONSULTA

transcurrió para las partes sin que lo hayan inconformado, por lo que determinó que ha causado estado y ordenó el archivo como asunto concluido, lo que se tiene por informado para los efectos legales a que haya lugar. Ahora bien, visto el estado que guardan las presentes actuaciones, se aprecia que por auto del 10 diez de febrero del presente año, se reservó el trámite de apelación, hasta en tanto, el Séptimo Tribunal Colegiado en Materia Penal del Primer Circuito, diera por cumplida la ejecutoria de Amparo Directo número D.P.22/2025, y quedara firme, lo cual ya aconteció, luego entonces, como de la certificación de cuenta, se desprende que ha fenecido para las partes el término para interponer la Apelación en contra de la sentencia dictada el 09 nueve de enero del año en curso; en donde se observa que únicamente la DEFENSA PÚBLICA, interpuso dicho recurso, en consecuencia, con fundamento en lo dispuesto por los artículos 414, 415, 416, 417 fracción II, 418 fracción I y 422 del Código adjetivo de la materia, se admite en AMBOS EFECTOS el recurso interpuesto por LA DEFENSA PUBLICA del sentenciado David Jaimes Bautista, por ende, se ordena obtener y para complementar el testimonio de todo lo actuado a partir del Auto de Plazo Constitucional emitido el 24 veinticuatro de noviembre de 2025 dos mil veinticinco, en contra de BRYAN FREDY DE LA CRUZ ROSAS O BRAYAN FREDY DE LA CRUZ ROSAS, por el que se encuentra en etapa de instrucción, toda vez que la Quinta Sala Penal de esta Institución cuenta con testimonio de la presente causa penal, en virtud de que consta de DIECISIETE TOMOS y evitar un gasto innecesario a esta Institución , lo anterior atendiendo al Acuerdo General 18-03/2026 emitido en sesión de fecha veintiocho de enero del año en curso, el Pleno del Órgano de Administración Judicial en que determino aprobar el documento denominado: "LINEAMIENTOS DE AUSTERIDAD, RACIONALIDAD, Y DISCIPLINA PRESUPUESTAL 2026"; esto previo trámite que se realice en la Oficialía de Partes Común Civil, Cuantía Menor, Oralidad, Familiar y Sección Salas, del Poder Judicial de la Ciudad de México, a través del sistema electrónico, del formato de asignación de Sala. Así mismo, para efecto de notificar a las víctimas indirectas Salvador Peñaloza Cruz y Luisa Chávez Álvarez, es que se ordena enterarlos a través de los ESTRADOS de este Juzgado y con independencia de lo anterior, deberá gírese oficio al Director del Boletín Judicial del Tribunal Superior de Justicia del Poder Judicial de la Ciudad de México, con la finalidad de que sean publicados por edictos por tres días consecutivos en el Boletín Judicial, a efecto de hacer del conocimiento a los antes mencionados el presente proveído, todo lo anterior con fundamento en párrafo segundo del artículo 82 y 89 del Código Adjetivo aplicable de la materia. Finalmente, agréguese el oficio recibido para surta los efectos legales a que haya lugar..."

Ciudad de México, 11 de marzo de 2026

LA SECRETARIA DE ACUERDOS EN FUNCIONES DE JUEZA EN EL JUZGADO SEXAGÉSIMO CUARTO EN MATERIA PENAL DE PROCESO ESCRITO DEL TRIBUNAL SUPERIOR DE JUSTICIA DE LA CIUDAD DE MÉXICO DE CONFORMIDAD CON EL PÁRRAFO TERCERO DEL ARTÍCULO 111 DE LA LEY ORGÁNICA DEL PODER JUDICIAL DE LA CIUDAD DE MÉXICO Y EL ACUERDO 04-01/2025 EMITIDO POR EL PLENO DEL CONSEJO DE LA JUDICATURA DE LA CIUDAD DE MÉXICO

MTRA. RITA YOLANDA ORNELAS ALARCÓN

23-24-25 Sin Costo Causa 293/2018 OF. 924

JUZGADO SEXAGÉSIMO CUARTO DE LO PENAL
SECRETARÍA DE INSTRUCCIÓN "B"
CAUSA No. 105/2015
EDICTO No. 32

Sentenciado: OMAR ROSALES RAMOS u OMAR ISRAEL ROSALES RAMOS

Delito: HOMICIDIO CULPOSOS AGRAVADO

Víctima indirecta o derechohabiente del occiso: JOSÉ GONZÁLEZ ELIZALDE

"...AUTO.- Ciudad de México, a los 11 once días del mes de marzo del año 2026 dos mil veintiséis. Vista la razón secretarial antepuesta, se reciben los oficios de cuenta, mismos que en términos del artículo 232 del código adjetivo de la materia, se glosan a los autos principales, para que obren como corresponda. Así pues, se toma conocimiento de la comunicación emitida por la Maestra Diana Armida Escobedo Fabela, Titular del Instituto Mexicano del Seguro Social, respecto del trámite iniciado al requerimiento hecho por la suscrita, para los fines convenientes. Por otro lado, se tiene a la Jefa de Departamento de Asuntos Medico Legales del Instituto de Seguridad y Servicios Sociales para los Trabajadores del Estado, comunicando que después de realizar una búsqueda minuciosa en el sistema integral no se localizaron antecedentes de registro a nombre de JESÚS GONZÁLEZ ELIZALDE, lo que se tiene por comunicado para los fines y efectos legales a que haya lugar. Ahora bien, dado que de actuaciones se aprecia que nos encontramos en la búsqueda de información que ayude a localizar a los derechohabientes o representantes del occiso JOSÉ GONZÁLEZ ELIZALDE, por ello, a fin de agotar todos los medios posibles con los que se cuenta, se ordena fijar la cédula de notificación en los estrados de éste Órgano Jurisdiccional con los insertos correspondientes al auto de plazo constitucional dictado el 28 veintiocho de noviembre de 2025 dos mil veinticinco; de igual forma, notifíquese a través de edictos publicados por tres veces consecutivas en el Boletín Judicial del Poder Judicial de la Ciudad de México, para ello, envíese oficio al Director de Anales de Jurisprudencia y Boletín Judicial para la publicación de los edictos, conforme a lo dispuesto por el artículo 177 de la Ley Orgánica del Tribunal Superior de Justicia de la Ciudad de México, a fin de hacerle saber, por ese medio al ciudadano JESÚS GONZÁLEZ ELIZALDE, derechohabiente del occiso José González Elizalde, el contenido de dicho proveído. Persona que deberá comparecer ante este Juzgado cito en: Circuito Martínez De Castro esquina con Javier Piña y Palacios S/N, Colonia San Mateo Xalpa, Alcaldía Xochimilco, Código Postal 16800 (a un lado del Reclusorio Preventivo Varonil Sur de la Ciudad de México, dentro de los 3 tres días posteriores a la publicación del último edicto, o antes si fuera el cas, para los fines y efectos legales a que haya lugar. Notifíquese y cúmplase. Así lo proveyó y firma la Secretaria de Acuerdos, en funciones de Jueza en el Juzgado Sexagésimo Cuarto en materia penal de proceso escrito del Tribunal Superior de Justicia de la Ciudad de México, Doctora en Derecho Rita Yolanda Ornelas Alarcón, en términos del acuerdo 04-01/2025 y con fundamento en el artículo 111 de la Ley Orgánica del Poder Judicial de la Ciudad de México, quien actúa ante la Secretaria de Acuerdos "B" licenciada Yazmín Juárez Vera, que autoriza y da fe. Doy fe...." DOS FIRMAS ILEGIBLES. INSERTO. AUTO DE PLAZO CONSTITUCIONAL, del 28 veintiocho de noviembre de 2025 dos mil veinticinco. RESUELVE: PRIMERO.- Siendo las 14:00 catorce horas del día de la fecha, se decreta la formal prisión o preventiva de OMAR ROSALES RAMOS y/o OMAR ISRAEL ROSALES RAMOS como probable responsable en la comisión del delito de HOMICIDIO CULPOSO AGRAVADO (hipótesis no auxilie a la víctima del delito y se dé a la fuga) cometido en agravio de JOSÉ GONZÁLEZ ELIZALDE y FAUSTINO ÁLVAREZ REYES por el que se le seguirá el debido proceso. SEGUNDO.- Se declara abierto el proceso ordinario, poniéndose los autos a la vista de las partes por el plazo común de 15 quince días hábiles, para el ofrecimiento de pruebas que consideren pertinentes. TERCERO.- No resulta procedente ordenar la práctica del estudio de personalidad al procesado OMAR ROSALES RAMOS Y/O OMAR ISRAEL ROSALES RAMOS, en términos del considerando correspondiente. CUARTO.- Se suspenden provisionalmente los derechos políticos del procesado OMAR ROSALES RAMOS Y/O OMAR ISRAEL ROSALES RAMOS, consecuentemente, gírese atento oficio al Vocal Ejecutivo de la 21 Junta Distrital Ejecutiva del Instituto Nacional Electoral de la Ciudad de México, para hacerle de su conocimiento tal situación. QUINTO.- Se ordena girar cédula de notificación a los DERECHOHABIENTES DE JOSÉ GONZÁLEZ ELIZALDE y FAUSTINO ÁLVAREZ REYES, a efecto de hacer de su conocimiento lo resuelto en la presente determinación. SEXTO.- Hágase saber a las partes respecto del derecho y término de 03 tres días que la ley les concede para interponer la apelación en contra de la presente resolución, contados a partir del día siguiente a su notificación, de acuerdo con el artículo 80 del Código multicitado. SÉPTIMO.- Hágase del conocimiento del Director del Reclusorio Preventivo Varonil SUR por los medios legales correspondientes, la nueva situación jurídica que ha de guardar el procesado OMAR ROSALES RAMOS Y/O OMAR ISRAEL ROSALES RAMOS, quien deberá permanecer durante el tiempo que dure su Prisión Preventiva, en el centro de reclusión donde actualmente se encuentra a disposición de este Juzgador, sin que pueda ordenarse su traslado a diverso centro de reclusión del mismo género para cumplir con su prisión

SOLO CONSULTA

preventiva, hasta en tanto cambie su situación jurídica, salvo el caso que su traslado resulte indispensable, de acuerdo a las razones y bajo las condiciones a que se refiere el artículo 146, del Reglamento de los Centros de Reclusión del Distrito Federal; lo anterior para facilitar el desarrollo del proceso penal. OCTAVO.- NOTIFÍQUESE y Expídanse las boletas y copias de ley; háganse las anotaciones correspondientes en el Libro de Gobierno de este Juzgado. ASÍ LO RESOLVIÓ Y FIRMÓ LA SECRETARIA DE ACUERDOS EN FUNCIONES DE JUEZA EN EL JUZGADO SEXAGÉSIMO CUARTO DE LO PENAL EN LA CIUDAD DE MÉXICO DE PROCESO ESCRITO DEL TRIBUNAL SUPERIOR DE JUSTICIA DE LA CIUDAD DE MÉXICO, MAESTRA RITA YOLANDA ORNELAS ALARCÓN, EN TÉRMINOS DEL ACUERDO 04-01/2025 Y CON FUNDAMENTO EN LO ESTABLECIDO EN EL ARTÍCULO 111 DE LA LEY ORGÁNICA DEL PODER JUDICIAL DE LA CIUDAD DE MÉXICO, ANTE LA SECRETARIA DE ACUERDOS, LICENCIADA ANABEL ALONSO TERÁN, CON QUIEN ACTÚA, AUTORIZA Y DA FE. DOY FE. ..." DOS FIRMAS ILEGIBLES.

Ciudad de México, 11 de marzo de 2026

LA SECRETARIA DE ACUERDOS DEL JUZGADO SEXAGÉSIMO CUARTO PENAL EN LA CIUDAD DE MÉXICO

LIC. YAZMÍN JUÁREZ VERA

23-24-25 Sin Costo Causa 105/2015 OF. 944

JUZGADO SEXAGÉSIMO CUARTO DE LO PENAL
SECRETARÍA DE INSTRUCCIÓN "B"
CAUSA PENAL No. 293/2018
EDICTO No. 33

Sentenciado: BRYAN FREDY DE LA CRUZ ROSAS O BRAYAN FREDY DE LA CRUZ ROSAS

Delito: SECUESTRO AGRAVADO

Enseguida la Secretaria de Acuerdos, en funciones de Jueza en el Juzgado Sexagésimo Cuarto en Materia Penal de Proceso Escrito del Tribunal Superior de Justicia de la Ciudad de México, acuerda: vista las manifestaciones realizadas por la Representante Social, la defensora pública Licenciada IRERY CRUZ MARTÍNEZ y el procesado de mérito, las que se tienen por realizadas; consecuentemente, por lo respecta primeramente al testigo JORGE ARMANDO CHÁVEZ ÁLVAREZ, en términos del artículo 37 del Código de Procedimientos Penales del Distrito Federal, hoy Ciudad de México, primeramente, se deberá de estar a la espera de los informes pendientes por recepcionar. Ahora bien, para mejor proveer, a fin de agotar todos los medios al alcance de este Juzgado a efecto de lograr la localización del perito WILFREDO G. MARIÑO SALGUERO, se ordena girar los oficios correspondientes al Instituto Nacional Electoral, al Instituto Mexicano del Seguro Social, al Instituto de Seguridad y Servicios Sociales de los Trabajadores del Estado, a la Comisión Federal de Electricidad, a la Comisión de Aguas y a la Secretaria de Administración Tributaria (SAT), así como a Teléfonos de México y a las empresas de Radio móvil DIPSA, S.A. DE C.V. (TELCEL), PEGASO PCS, S.A. DE C.V. (MOVISTAR, AMERICAN TELEPHONE AND TELEGRAPH (AT& Y UNEFON) y VIRGIN MOBILE MÉXICO,, S. DE R.L. DE C.V. (VIRGIN MOBILE, a efecto de que proporcionen a esta autoridad en sobre cerrado, domicilio y teléfono que tenga registrado a nombre de WILFREDO G. MARIÑO SALGUERO, solicitándoles que en el término de 05 cinco días hábiles posteriores a la recepción de los mismos, informen lo requerido, a efecto de que éste pueda ser localizado y requerido para el desahogo de la probanza a su cargo; con el apercibimiento que en caso de no dar cumplimiento a lo solicitado en el término estipulado, se les impondrá una medida de apremio consistente en una multa equivalente a 30 treinta unidades de medida y actualización (UMA), lo anterior en términos de los artículos 1, 2, 3, 4 y 5 de la Ley para Determinar el Valor de la Unidad de Medida y Actualización, relacionado con el ordinal 33 fracción I del Código de Procedimientos Penales para la Ciudad de México; Asimismo, se ordena girar oficio a la Secretaria de Movilidad, a través de la Primera Secretaría de Acuerdos de la Presidencia y del Pleno del Tribunal Superior de Justicia de la Ciudad de México, a efecto de que proporcionen a esta autoridad en sobre cerrado, domicilio y teléfono que tenga registrado a nombre de WILFREDO G. MARIÑO SALGUERO y una vez que se cuente con la información solicitada, se acordará lo conducente. Con la finalidad de agotar los medios legales y materiales de que dispone este Órgano Jurisdiccional para lograr la notificación del policía, con fundamento en el artículo 89 del Código de Procedimientos Penales, se ordena sean notificados por edictos publicados por tres veces consecutivas en el boletín Judicial a efecto de que se presenten a este recinto judicial sito: en Circuito Martínez de Castro esquina Javier Piña y Palacios sin número, primer piso, edificio anexo a las instalaciones que ocupa el Reclusorio Preventivo Varonil Sur de esta Ciudad Capital, colonia San Mateo Xalpa, Delegación Xochimilco, código postal 16800, con identificación oficial vigente del perito WILFREDO G. MARIÑO SALGUERO, dentro de los 3 tres días hábiles, posteriores a la última publicación, en horas y días hábiles esto es de lunes a jueves de 9:30 a 15:00 y viernes de 9:30 a 14:30; apercibido el citado en comento, que en caso de no comparecer sin causa justificada, se le impondrá una medida de apremio consistente en una multa por el equivalente a 30 treinta unidades de medida y actualización, con fundamento en los artículos 1, 2 y 3 de la Ley para determina el Valor de la Unidad de Medida y Actualización y 33 fracción I del Código de Procedimientos Penales para esta Entidad. DOS FIRMAS ILEGIBLES.

Ciudad de México, 11 de marzo de 2026

LA SECRETARIA DE ACUERDOS DEL JUZGADO SEXAGÉSIMO CUARTO PENAL EN LA CIUDAD DE MÉXICO

LIC. YAZMÍN JUÁREZ VERA

23-24-25 Sin Costo Causa 293/2018 OF. 1024

JUZGADO SEXAGÉSIMO CUARTO DE LO PENAL
SECRETARÍA DE INSTRUCCIÓN "B"
CAUSA No. 506/2019
EDICTO No. 34

En cumplimiento a lo ordenado en autos, dentro de la causa penal 506/2019 que se sigue en contra del procesado ALEJANDRO ESPINOSA TORRES O ALEJANDRO ESPINOZA TAPIA, por el delito de SECUESTRO AGRAVADO, solicito a Usted, que sea publicado los autos de 10 diez y 20 veinte de marzo de 2026 dos mil veintiséis, DURANTE 03 TRES DÍAS CONSECUTIVOS en el Boletín Judicial de este H. Tribunal, proveído que en su parte conducente contiene lo que a la letra dice: AUTO.- Ciudad de México, a 20 veinte de marzo de 2026 dos mil veintiséis. Vista la razón que antecede, se tiene por recibidos los acuses de las cédulas de notificación y anexos, mismas que se ordena agregar a los autos para que surtan los efectos legales procedentes, con fundamento en el artículo 232 del Código de Procedimientos Penales. Por ende, se tiene al Licenciado HIRAM PAZOS RAMÍREZ, devolviendo los acuses de las cédulas de notificación enviadas al Licenciado CARLOS ALBERTO ELIZALDE BARRAZA, MARÍA DE LOS DOLORES COZAYA BELMONT, GUADALUPE ELENA FUENTES JUÁREZ, JUAN ANTONIO ESPINOSA TAPIA, JOSÉ MARÍA RAFAEL SALINAS CUELLAR, ILEANA ESPINOSA GONZÁLEZ, en las que adjunta las razones actuariales de diligenciación y se aprecia acuse y firmas de recibo; lo anterior, para los efectos legales a que haya lugar. Ahora bien, por lo que respecta a las razones actuariales respecto de VÍCTOR DAVID CILIA OLMOS, SERGIO LING CILIA OCAMPO, JORGE JAVIER OCHOA PATLAN, KITZIA SANDOVAL RUBINSTEIN SOCORRO SANDOVAL CARRILLO O SOCORRO SANDOVAL TRUJILLO, IBRAHAM SALAM y ANA MARÍA DEL PILAR XOCHIQUETZAL CORNEJO LÓPEZ; toda vez que no la localización de los citados; en consecuencia, únicamente por lo que respecta a VÍCTOR DAVID CILIA OLMOS, SERGIO LING CILIA OCAMPO, JORGE JAVIER OCHOA PATLAN, KITZIA SANDOVAL RUBINSTEIN SOCORRO SANDOVAL CARRILLO O SOCORRO SANDOVAL TRUJILLO, IBRAHAM SALAM, a fin de agotar los medios legales para la debida notificación de cada uno de ellos, gírense cédula de notificación por los estrados de este Juzgado, a efecto de hacer de su conocimiento el auto de fecha 13 trece de marzo de 2026 dos mil veintiséis; lo anterior, con fundamento en los artículos 37, 80 y 82 del Código Adjetivo de la Materia. No obstante lo anterior, con la finalidad de agotar los medios legales y materiales de que dispone éste Órgano Jurisdiccional para lograr la notificación correspondiente de VÍCTOR DAVID CILIA OLMOS, SERGIO LING CILIA OCAMPO, JORGE JAVIER OCHOA PATLAN, KITZIA SANDOVAL RUBINSTEIN SOCORRO SANDOVAL CARRILLO O SOCORRO SANDOVAL TRUJILLO y IBRAHAM SALAM, con fundamento en el artículo 89 del Código de Procedimientos Penales para el Distrito Federal (hoy Ciudad de México), se ordena sean notificados por edictos publicados por tres veces consecutivas en el Boletín Judicial los autos de

SOLO CONSULTA

10 diez y 20 veinte de marzo de 2026 dos mil veintiséis; y para tal efecto, gírese oficio al Director de Anales de Jurisprudencia y Boletín Judicial, con fundamento en lo dispuesto por el artículo 181 de la Ley Orgánica del Poder Judicial de la Ciudad de México. No omitiendo manifestar que por lo que respecta a la ofendida ANA MARÍA DEL PILAR XOCHIQUETZAL CORNEJO LÓPEZ, ya fue notificada por los medios antes mencionados, tal y como se desprende del auto de 10 diez de marzo de 2026 dos mil veintiséis. ASÍ LO RESOLVIÓ Y FIRMA LA SECRETARIA DE ACUERDOS, EN FUNCIONES DE JUEZA EN EL JUZGADO SEXAGÉSIMO CUARTO EN MATERIA PENAL DE PROCESO ESCRITO DEL TRIBUNAL SUPERIOR DE JUSTICIA DE LA CIUDAD DE MÉXICO, DOCTORA RITA YOLANDA ORNELAS ALARCÓN, EN TÉRMINOS DEL ACUERDO 04-01/2025 Y CON FUNDAMENTO EN LO ESTABLECIDO EN EL ARTÍCULO 111 DE LA LEY ORGÁNICA DEL PODER JUDICIAL DE LA CIUDAD DE MÉXICO, ANTE LA SECRETARIA DE ACUERDOS, LICENCIADA YAZMIN JUÁREZ VERA, QUIEN AUTORIZA Y DA FE. DOY FE. INSERTO AUTO DE ADMISIÓN DE PRUEBAS.- En la Ciudad de México, a 10 diez de marzo de 2026 dos mil veintiséis. VISTA, la razón y certificación que anteceden; atento al contenido se tiene a la agente del Ministerio Público, Licenciada VIRGINIA MUNGUÍA DIMAS, ofreciendo pruebas consistentes en: 1.- La ampliación de declaración de los denunciantes ANA MARÍA DEL PILAR XOCHIQUETZAL CORNEJO LÓPEZ (foja 27 a 36, 237 a 238) y SERGIO LING CILIA OCAMPO (fojas 44 a 47, 241 a 242). 2.- La ampliación de declaración del testigo VÍCTOR DAVID CILIA OLMOS (39 a 41). 3.- La ampliación de declaración de los policías auxiliares CYNTHIA MARTÍNEZ VALDEZ (fojas 54 a 56) y MARCO ANTONIO CORTÉS HERNÁNDEZ (fojas 54 a 56). 4. La ampliación de KITZIA SANDOVAL RUBINSTEIN O SOCORRO SANDOVAL CARRILLO O SOCORRO SANDOVAL TRUJILLO (fojas 136 a 141), IBRAHIM SALAM (fojas 147 a 149) y JORGE JAVIER OCHOA PATLAN (fojas 143 a 145). 5.- La ampliación de declaración del procesado ALEJANDRO ESPINOZA TAPIA O ALEJANDRO ESPINOSA TAPIA. 6- La ratificación y ampliación del dictamen en materia de Criminalística a cargo del perito DAVID RODRÍGUEZ GUTIÉRREZ de fecha 01 octubre de 2013 (FOJA 203 A 204). 7.- La ratificación y ampliación del dictamen en materia de Valuación a cargo de la perito BLANCA AYDEE PÉREZ GUZMÁN, de fecha 01 de octubre de 2013 foja 205). 8.- La identificación administrativa del procesado ALEJANDRO ESPINOZA TAPIA O ALEJANDRO ESPINOSA TAPIA Consistente en: a) Informe de Ingresos a prisión y b) -Solicitud de Identificación Administrativa. Haciendo mención que para el caso de contar con ingresos a prisión ordene girar los oficios correspondientes a los órganos jurisdiccionales a fin de que informe a este Juzgado el Estado Procesal de la (s) causas penales que se citen, y en el caso de haberse dictado Sentencia se remitan copias certificadas de las mismas, del auto que las declara ejecutoriada y de la identificación a través del Sistema Administrativo adoptado. Asimismo, se tiene al defensor particular del procesado, ofreciendo pruebas consistentes en: - 1.-Las ampliaciones de declaraciones de ANA MARÍA DEL PILAR XOCHIQUETZAL CORNEJO LÓPEZ, SERGIO LING CILIA OCAMPO Y VÍCTOR DAVID CILIA OLMOS. 2.- Las ampliaciones de declaraciones de los policías remitentes CYNTHIA MARTÍNEZ VALDEZ Y MARCO ANTONIO CORTES HERNÁNDEZ. 3.- Las testimoniales a cargo de los policías auxiliares YADAR CORONA VIDAL Y MARÍA ELENA GARCÍA GARCÍA. 4.- Las testimoniales a cargo de MARÍA DE LOS DOLORES COZAYA BELMONT, GUADALUPE ELENA FUENTES JUÁREZ Y JOSÉ MARÍA RAFAEL SALINAS CUELLAR, JUAN ANTONIO ESPINOSA TAPIA e ILEANA ESPINOSA GONZÁLEZ. 5.- La documental publica consistente en la copia certificada de todas y cada una de las actuaciones que integran la causa penal 240/2013, del índice del entonces Juzgado Trigésimo Segundo Penal, seguida en contra de KITZIA SANDOVAL RUBINSTEIN O SOCORRO SANDOVAL CARRILLO O SOCORRO SANDOVAL TRUJILLO E IBRAHIM SALMAN. 6.- La ampliación de declaración del procesado ALEJANDRO ESPINOZA TAPIA. 7.- Los careos constitucionales y procesales, que resulten. 8.- La presuncional en su doble aspecto legal y humana. Consecuentemente, con fundamento en los artículos 135 y 314 del Código de Procedimientos Penales para la Ciudad de México, en relación con la fracción V Apartado A del artículo 20 de la Constitución Política de los Estados Unidos Mexicanos, se admiten de manera conjunta las pruebas por estar ofrecidas, en tiempo y forma, con excepción de la enunciada en el número 5 de las pruebas enunciadas al defensor particular; en consecuencia, atendiendo a la agenda del juzgado para que tenga verificativo la audiencia de desahogo de las pruebas admitidas, atendiendo a la agencia de audiencias de éste Juzgado, se señalan las 11:00 ONCE HORAS DEL DÍA 26 VEINTISÉIS DE MARZO DE 2026 DOS MIL VEINTISÉIS; para que comparezcan ante este Juzgado los denunciantes ANA MARÍA DEL PILAR XOCHIQUETZAL CORNEJO LÓPEZ y SERGIO LING CILIA OCAMPO; así como el testigo VÍCTOR DAVID CILIA OLMOS; por lo que en preparación de las mismas, gírense cédula de notificación personal, para hacer de su conocimiento respectivamente que deberán de presentarse a éste Juzgado Sexagésimo Cuarto Penal en la Ciudad de México, el día y hora antes mencionado; apercibidos, que en caso de no dar cumplimiento a dicho requerimiento, se harán acreedores cada uno de ellos, a una medida de apremio consistente en una multa por el equivalente a 30 treinta unidades de medida y actualización, con fundamento en los artículos 1, 2 y 3 de la Ley para Determinar el Valor de la Unidad de Medida y Actualización y 33 fracción I del Código de Procedimientos Penales para esta Ciudad. Asimismo, envíese el oficio al Jefe de la Policía de Investigación, a fin de que elementos a su cargo se avoquen a localizar y presentar en este Órgano Jurisdiccional a los denunciantes ANA MARÍA DEL PILAR XOCHIQUETZAL CORNEJO LÓPEZ y SERGIO LING CILIA OCAMPO; así como el testigo VÍCTOR DAVID CILIA OLMOS, para el día y hora antes indicado; apercibidos, que deberán justificar documentalmente la investigación que realizaron para ello, en caso de no cumplir con lo señalado, se harán acreedores a una medida de apremio consistente en multa de 30 TREINTA DÍAS, con fundamento en la fracción I del artículo 33 del Código de Procedimientos Penales para la Ciudad de México en vigor, . Ahora bien, de conformidad con el numeral 198 de la Legislación Procesal de la Materia, por lo que respecta a la ampliación de declaración de los policías auxiliares CYNTHIA MARTÍNEZ VALDEZ y MARCO ANTONIO CORTES HERNÁNDEZ, así como las testimoniales de los policías auxiliares YADAR CORONA VIDAL y MARÍA ELENA GARCÍA GARCÍA, atendiendo a la agenda de éste Juzgado, se señalan las 11:00 ONCE HORAS DEL DÍA 07 SIETE DE ABRIL DE 2026 DOS MIL VEINTISÉIS; para que comparezcan ante este Juzgado el día y hora antes indicado; en preparación de las mismas envíese oficio a la Secretaria de Seguridad Ciudadana, a fin de que haga del conocimiento a los citados servidores públicos, que deberán comparecer el día y hora antes indicado, para su respectiva intervención; apercibidos, que en caso de no cumplir con lo señalado, se harán acreedores a la misma medida de apremio decretada con anterioridad, apercibimiento que se hace extensivo al Superior Jerárquico; asimismo, en caso de que ya no labores los servidores públicos de referencia, proporcione en un término de 3 tres días hábiles, el último domicilio que tengan registrado en recursos humanos de esa institución. Ahora bien, por lo que respecta a las ampliaciones de los testigos KITZIA SANDOVAL RUBINSTEIN O SOCORRO SANDOVAL CARRILLO O SOCORRO SANDOVAL TRUJILLO, IBRAHIM SALAM y JORGE JAVIER OCHOA PATLAN, atendiendo a la agenda de audiencias de éste Juzgado, se señalan las 11:00 ONCE HORAS DEL DÍA 9 NUEVE DE ABRIL DE 2026 DOS MIL VEINTISÉIS; por lo que en preparación de la misma, gírense cédulas de notificación personal, para hacer de su conocimiento respectivamente que deberán de presentarse a éste Juzgado Sexagésimo Cuarto Penal en la Ciudad de México, el día y hora antes mencionado; apercibidos, que en caso de no dar cumplimiento a dicho requerimiento, se harán acreedores cada uno de ellos, a la multicitada medida de apremio. Asimismo, envíese el oficio al Jefe de la Policía de Investigación, a fin de que elementos a su cargo se avoquen a localizar y presentar en este Órgano Jurisdiccional a los testigos KITZIA SANDOVAL RUBINSTEIN O SOCORRO SANDOVAL CARRILLO O SOCORRO SANDOVAL TRUJILLO, IBRAHIM SALAM y JORGE JAVIER OCHOA PATLAN, para el día y hora antes indicado; apercibidos, que en caso de no cumplir con lo señalado, se harán acreedores a la medida antes citada; cabe aclarar que los mismos comparecieron en calidad de testigos dentro de la causa penal en que se actúa, en virtud de que en diversa causa ya fueron sentenciados, por ello su situación jurídica de éstos

SOLO CONSULTA
SOLO CONSULTA
SOLO CONSULTA

ya fue definida; es por ello que la intervención de ellos se circunscribe a aportar datos sobre los hechos materia del proceso; en consecuencia, al momento de su comparecencia deberá hacérseles saber su derecho Constitucional a no auto incriminarse, previsto en el artículo 20 apartado B de la Constitución Política de los Estados Unidos Mexicanos, pudiendo abstenerse de responder aquellas preguntas que consideren. Así también, atento a lo dispuesto por los artículo 177 del Código de Procedimientos Penales por lo que respecta a la ratificación y ampliación del dictamen en materia de CRIMINALÍSTICA DE CAMPO, a cargo del perito DAVID RODRÍGUEZ GUTIÉRREZ, de 01 uno de octubre de 2013 dos mil trece y el dictamen en materia de VALUACIÓN, a cargo de la perito BLANCA AYDEE PÉREZ GUZMÁN, de 01 uno de octubre de 2013 dos mil trece, 11 once de junio de 1994 mil novecientos noventa y cuatro; atendiendo a la agenda de éste Juzgado, se señalan las 11:00 ONCE HORAS DEL DÍA 14 CATORCE DE ABRIL DE 2026 DOS MIL VEINTISÉIS; en preparación de las mismas, gírese oficio a la Fiscal General de Justicia de la Ciudad de México, a fin de que haga del conocimiento a los citados servidores públicos, que deberán comparecer para su respectiva ampliación de declaración, el día y hora antes indicado; apercibidos, que en caso de no cumplir con lo señalado, se harán acreedores a la misma medida de apremio decretada con anterioridad, apercibimiento que se hace extensivo al Superior Jerárquico; asimismo, en caso de que ya no labores los servidores públicos de referencia, proporcione en un término de 3 tres días hábiles, el último domicilio que tengan registrado en recursos humanos de esa institución. Por otra parte, en cuanto a las testimoniales a cargo de MARÍA DE LOS DOLORES COZAYA BELMONT, GUADALUPE ELENA FUENTES JUÁREZ Y JOSÉ MARÍA RAFAEL SALINAS CUELLAR, JUAN ANTONIO ESPINOSA TAPIA e ILEANA ESPINOSA GONZÁLEZ, atendiendo a la agenda de éste Juzgado, se señalan las 11:00 ONCE HORAS DEL DÍA 16 DIECISÉIS DE ABRIL DE 2026 DOS MIL VEINTISÉIS; en preparación de las mismas, toda vez que la defensa proporciona domicilio donde pueden ser notificados los citados testigos, se ordena girar cédula de notificación personal, para hacer de su conocimiento que deberán de presentarse a éste Juzgado Sexagésimo Cuarto Penal en la Ciudad de México, el día y hora antes mencionado; apercibidos, que en caso de no dar cumplimiento a dicho requerimiento, se harán acreedores cada uno de ellos, a una medida de apremio consistente en una multa por el equivalente a 30 treinta unidades de medida y actualización, con fundamento en los artículos 1, 2 y 3 de la Ley para Determinar el Valor de la Unidad de Medida y Actualización y 33 fracción I del Código de Procedimientos Penales para esta Ciudad. En la inteligencia, de que para el caso de que los testigos no puedan ser localizados en los domicilios proporcionados, la citación quedará a cargo del defensor particular o bien se dejaran de recibir dichas probanzas por falta de materia e interés jurídico, para su desahogo; atento a lo dispuesto en los artículos 20 Constitucional fracción V, en relación al 135 fracción V párrafo segundo en contrario sensu del Código de Procedimientos Penales. Por otra parte, respecto a la documental consistente en la copia certificada de todas y cada una de las actuaciones que integran la causa penal 240/2013, del índice del entonces Juzgado Trigésimo Segundo Penal, seguida en contra de KITZIA SANDOVAL RUBINSTEIN O SOCORRO SANDOVAL CARRILLO O SOCORRO SANDOVAL TRUJILLO E IBRAHIM SALMAN; al efecto, se previene al defensor particular del procesado, para que en el término de 3 tres días hábiles contados a partir del día siguiente hábil a su notificación, manifieste la pertinencia de la probanza que solicita, toda vez que al no ser parte de la causa que refiere, la misma no se puede ser trasladada a la presente causa penal en que se actúa; apercibido de que en caso de no desahogar la misma, en el término establecido, se dejara de recibir dicha probanza por falta de materia e interés jurídico, para su desahogo; atento a lo dispuesto en los artículos 20 Constitucional fracción V, en relación al 135 fracción V párrafo segundo en contrario sensu del Código de Procedimientos Penales. Respecto de la documental, ofrecida por la representación social consistente en la identificación administrativa e informe de anteriores ingresos a prisión del procesado ALEJANDRO ESPINOSA TORRES O ALEJANDRO ESPINOZA TAPIA, se tiene por admitida, en términos del artículo 1, 14, 16 y 21 de la Constitución Política de los Estados Unidos Mexicanos, con relación a los artículos 296-bis y 298 del Código de Procedimientos Penales; a solicitud expresa de la representación social, al respecto debe decirse, que si bien es cierto el artículo 298 del Código de Procedimientos Penales, señala que una vez dictado el Auto de Formal Prisión o de Sujeción a Proceso, ordena a los Órganos Jurisdiccionales, que se identifique a los procesados por el sistema administrativo adoptado por el caso, no menos resulta que atendiendo al criterio jurisprudencial que es de aplicación obligatoria a partir del 22 veintidós de junio del 2015 dos mil quince, pronunciado por el Sexto Tribunal colegiado en materia Penal del Primer Circuito, que es el siguiente tenor literal:- IDENTIFICACIÓN ADMINISTRATIVA Y ANTECEDENTES PENALES DEL INCULPADO. SI SE RECABARON OFICIOSAMENTE CON BASE EN LA INTERPRETACIÓN LITERAL DE LOS ARTÍCULOS 296 BIS Y 298 DEL CÓDIGO DE PROCEDIMIENTOS PENALES PARA EL DISTRITO FEDERAL, SIN PETICIÓN EXPRESA DEL MINISTERIO PÚBLICO EN EL PLIEGO DE CONSIGNACIÓN O DURANTE LA INSTRUCCIÓN, Y AL DICTARSE SENTENCIA DEFINITIVA, CON APOYO EN ESOS MEDIOS DE PRUEBA, SE LE NIEGAN LOS BENEFICIOS Y SUSTITUTIVOS PENALES, SE VIOLAN LOS PRINCIPIOS DE LEGALIDAD E IGUALDAD PROCESAL DE LAS PARTES. El principio de igualdad procesal de las partes deriva de los artículos 269, fracción III, inciso f), 292, 306, 307, 314, 315, 326, 328, 417, 544 y 616 del Código de Procedimientos Penales para el Distrito Federal, al prever que todo aquello que se ofrezca como prueba debe admitirse, siempre que sea conducente y no vaya contra el derecho, a juicio del Juez o tribunal, lo que implica que los medios probatorios que ofrezcan deben valorarse con el mismo estándar o idénticas exigencias de juicio para generar convicción. En ese sentido, cuando se emita sentencia y se nieguen los beneficios y sustitutivos penales con apoyo en los medios de prueba -orden de identificación administrativa y antecedentes penales del inculpado- que, sin existir petición del órgano acusador en el pliego de consignación o durante la instrucción, se recabaron oficiosamente por el Juez de la causa, con base en la interpretación literal de los artículos 296 bis y 298 del citado código procesal, estimando que sólo se trata de una simple medida administrativa para la filiación de los sujetos procesados y conocimiento de sus antecedentes, con la finalidad de adoptar los elementos necesarios para individualizar la pena que, en su caso, llegue a imponerse, se violan los principios de legalidad e igualdad procesal de las partes, pues ante el paradigma adoptado en la legislación procesal penal, en cuanto a la incorporación del derecho penal de acto y el abandono de un derecho penal de autor, con apoyo en la interpretación sistemática de las normas que rigen el procesamiento penal, sólo podrá ordenarse la identificación administrativa y recabar los antecedentes penales, si hay petición expresa del Ministerio Público en su pliego de consignación o durante la instrucción, pues actualmente la única finalidad de dichas pruebas, es negar beneficios y sustitutivos de ley al momento de dictar sentencia definitiva y, en ese sentido, si fueron obtenidos oficiosamente por el Juez de la causa, al abordar el estudio en la sentencia definitiva, debe negar a éstos valor probatorio, al no haber sido recabados en la averiguación previa u ofrecidos en la instrucción ante el Juez de la causa. SEXTO TRIBUNAL COLEGIADO EN MATERIA PENAL DEL PRIMER CIRCUITO. Amparo directo 537/2014. 12 de febrero de 2015. Unanimidad de votos. Ponente: Roberto Lara Hernández. Secretario: José Ramón Flores Flores. Amparo directo 556/2014. 12 de febrero de 2015. Unanimidad de votos. Ponente: Roberto Lara Hernández. Secretario: José Ramón Flores Flores. Amparo directo 536/2014. 12 de febrero de 2015. Unanimidad de votos. Ponente: María Elena Leguízamo Ferrer. Secretaria: Margarita Picazo Sánchez. Amparo directo 390/2014. 12 de febrero de 2015. Unanimidad de votos. Ponente: Tereso Ramos Hernández. Secretario: Claudio Ojeda Pinacho. Amparo directo 548/2014. 19 de febrero de 2015. Unanimidad de votos. Ponente: Roberto Lara Hernández. Secretario: Julio Rubén Luengas Ramírez. Luego entonces, conforme a lo señalado por el artículo 298 de la Ley Adjetiva; se ordena girar oficio para la identificación del procesado en cuestión, así como el informe de anteriores ingresos a prisión,

SOLO CONSULTA

a efecto de no romper el equilibrio procesal entre las partes, deben ser estas quienes deben aportar todos aquellos elementos indispensables para acreditar los elementos del delito, la plena responsabilidad del imputado, y datos necesarios para el otorgamiento o no de los beneficios previstos en la legislación penal, a efecto de que la Suscrita sea imparcial para el adecuado desarrollo del procedimiento, con fundamento en el artículo 17 de la Constitución, a efecto de cubrir los principios de equidad, igualdad e imparcialidad, es que en ese orden de ideas, y para el caso de que de la ficha de identificación administrativa por el sistema adoptado y el informe de antecedentes de ingresos a prisión, registre antecedentes del ahora procesado, una vez que se cuente con los mismos se acordará lo conducente, toda vez que es facultad de esta Juzgadora allegarse de los antecedentes personales del procesado; en términos del artículo 298 del código de Procedimientos Penales. Ahora bien, por lo que hace a la ampliación de declaración del procesado ALEJANDRO ESPINOSA TORRES O ALEJANDRO ESPINOZA TAPIA; si bien es cierto ya se le tuvo por admitida, también lo es que por tratarse de un derecho fundamental de la procesada acorde a lo dispuesto por la fracción II Apartado B del artículo 20 de la Constitución Política de los Estados Unidos Mexicanos, en su texto anterior a la Reforma Constitucional publicada en el Diario Oficial de la Federación el día 18 dieciocho de junio del año 2008 dos mil ocho, que señala derecho a querer declarar o no y contestar a las preguntas que formulen las partes (principio de no autoincriminación), así como carearse o no con las personas que deponen en su contra; una vez que sean desahogadas las pruebas ofrecidas por la Representación Social y el defensor particular, y éste último manifieste lo que convenga en el momento procesal oportuno, tomando su declaración en el sentido que sea su deseo hacerlo, se acordará lo conducente. Respecto a los careos constitucionales y procesales, una vez que se desahoguen las ampliaciones de declaración y testimoniales ofrecidas en la presente causa penal, se acordará lo conducente, al ser los mismos un derecho del procesado. Por otra parte, por lo que hace a la presuncional legal y humana, así como la instrumental de actuaciones, las mismas se tienen por desahogadas por su propia y especial naturaleza; atento a lo dispuesto en el artículo 245 del Código de Procedimientos Penales para la Ciudad de México, para los efectos legales a que haya lugar. Finamente, como quedó ordenado en autos, con la finalidad de agotar los medios legales y materiales de que dispone este Órgano Jurisdiccional para lograr la notificación de la ofendida ANA MARÍA DEL PILAR XOCHIQUETZAL CORNEJO LÓPEZ, con fundamento en el artículo 89 del Código de Procedimientos Penales, se ordena sea notificada por edictos publicados por tres veces consecutivas en el boletín Judicial a efecto de que se presente a este recinto judicial sito: en Circuito Martínez de Castro esquina Javier Piña y Palacios sin número, primer piso, edificio anexo a las instalaciones que ocupa el Reclusorio Preventivo Varonil Sur de esta Ciudad Capital, colonia San Mateo Xalpa, Delegación Xochimilco, código postal 16800, con identificación oficial vigente, la denunciante ANA MARÍA DEL PILAR XOCHIQUETZAL CORNEJO LÓPEZ, el día 26 VEINTISÉIS DE MARZO DE 2026 DOS MIL VEINTISÉIS A LAS 11:00 ONCE HORAS, a una diligencia de carácter judicial; apercibida la ofendida en comento, que en caso de no comparecer sin causa justificada, se le impondrá una medida de apremio consistente en una multa por el equivalente a 30 treinta unidades de medida y actualización, con fundamento en los artículos 1, 2 y 3 de la Ley para determina el Valor de la Unidad de Medida y Actualización y 33 fracción I del Código de Procedimientos Penales para esta Entidad; asimismo, se ordena girar cédula de notificación por los estrados de esta Juzgado, por lo que respecta a la ofendida antes mencionada; para los efectos legales a que haya lugar. NOTIFÍQUESE. ASÍ LO RESOLVIÓ Y FIRMA LA SECRETARIA DE ACUERDOS, EN FUNCIONES DE JUEZA EN EL JUZGADO SEXAGÉSIMO CUARTO EN MATERIA PENAL DE PROCESO ESCRITO DEL TRIBUNAL SUPERIOR DE JUSTICIA DE LA CIUDAD DE MÉXICO, MAESTRA EN DERECHO RITA YOLANDA ORNELAS ALARCÓN, EN TÉRMINOS DEL ACUERDO 04-01/2025 Y CON FUNDAMENTO EN LO ESTABLECIDO EN EL ARTÍCULO 111 DE LA LEY ORGÁNICA DEL PODER JUDICIAL DE LA CIUDAD DE MÉXICO, ANTE LA SECRETARIA DE ACUERDOS, LICENCIADA YAZMIN JUÁREZ VERA, QUIEN AUTORIZA Y DA FE. DOY FE.
LA SECRETARIA DE ACUERDOS DEL JUZGADO SEXAGÉSIMO CUARTO PENAL EN LA CIUDAD DE MÉXICO
LIC. YAZMIN JUÁREZ VERA
24-25-26 Sin Costo Causa 506/2019 OF. 1006

JUZGADO OCTAVO PENAL DE DELITOS NO GRAVES
SECRETARÍA "B"
CAUSA No. 99/2010
EDICTO No. 12

Por medio del presente y en cumplimiento a lo ordenado por auto de la misma fecha, dictado en la causa penal anotada al margen e instruida en contra de ROGELIO SOLIS BENITO por el delito de HOMICIDIO CULPOSO cometido en agravio de quien en vida respondiera al nombre de FIDEL LÓPEZ ALDANA, este órgano jurisdiccional ordeno le fuera enviado el presente, a efecto de que sea publicado por tres veces consecutivos a partir del siguiente día hábil en que se reciba el presente oficio, el contenido del presente auto, en la parte que nos interesa. AUTO.- En la Ciudad de México, a 17 diecisiete de marzo del 2026 dos mil veintiséis. VISTO el escrito de cuenta agréguese a sus autos de conformidad con lo dispuesto por el artículo 232 del Código de Procedimientos Penales para la Ciudad de México, para que surtan los efectos legales a que haya lugar, del que se advierte que el sentenciado ROGELIO SOLIS BENITO, solicita la devolución del billete de depósito número W-543119 por la cantidad de 15,000.00 (quince mil pesos M.N) al haber dado cumplimiento con el beneficio concedido de la Suspensión Condicional de la Ejecución de la Pena. En consecuencia, y toda vez que mediante proveído de fecha 4 cuatro de marzo del año en curso, se tuvo por hecha la comunicación del Director Ejecutivo de Control y Seguimiento de Sentenciados en Libertad del Sistema Penitenciario, en el que informa a éste Juzgador que tiene por concluido el control y seguimiento que se ejercía sobre el sentenciado ROGELIO SOLIS BENITO, respecto al beneficio concedido de la Suspensión Condicional de la Ejecución de la Pena, por lo que en ese sentido se da por extinguida la potestad para ejecutar las penas por cumplimiento de las mismas, a favor de ROGELIO SOLIS BENITO, ello de conformidad con lo dispuesto por los artículos 89, 91, 94 fracción I y 97 todos del Código Penal para el Distrito Federal, actualmente Ciudad de México, ordenándose su absoluta libertad; ordenándose en consecuencia la rehabilitación de sus derechos político electorales, para lo cual deberá girarse el oficio de estilo correspondiente a la Vocal del Instituto Nacional Electoral, a efecto de que se le restituyan sus derechos político Electorales, así mismo gírese oficio de estilo a la Secretaría de Movilidad de la Ciudad de México a efecto de que se le levante al sentenciado de marras la suspensión de los derechos para usar la licencia de conducir número C00480545. Por otro lado, se advierte que el sentenciado ROGELIO SOLIS BENITO exhibió el billete de depósito número W-543119 por la cantidad de 15,000.00 (quince mil pesos M.N), para garantizar el beneficio concedido; por lo que se acuerda de conformidad la devolución del mismo al no haber impedimento para ello, aunado a que dicho sentenciado solicita por escrito la devolución de dicha garantía dando cumplimiento con ello a los Lineamientos para el Control de Billetes de Depósito en Órganos Jurisdiccionales y Áreas de Apoyo Judicial o Administrativo del Tribunal Superior de Justicia del Distrito Federal", actualmente Ciudad de México, previa identificación y razón que por su recibo otorgue en autos, apercibido que para el caso de no comparecer el día y hora señalados o en el término legal (80 ochenta días naturales) o renuncie expresamente a la reparación del daño, el 50% cincuenta por ciento de dicha cantidad se enterará al Fondo de Apoyo a la Procuración de Justicia y el 50% cincuenta por ciento restante se enterara al Fondo de Apoyo a la Administración de Justicia ambos del Distrito Federal, artículo 5 inciso g), y parte final de la fracción I del citado Fondo de Apoyo a la Procuración de Justicia y el artículo 51 del Código Penal. Por otro lado, y toda vez que a la fecha se encuentran pendientes las acciones realizadas respecto al cobro de las póliza de fianza número 1025-05380-6 y 1025-05378-1 expedidas respectivamente a favor del sentenciado de mérito por la Afianzadora Aserta S.A de C.V., Grupo Financiero Aserta por la cantidad de $40,000.00 (Cuarenta Mil Pesos 00/100 M.N), la primera de ellas; cantidad sobre la cual únicamente se hará efectivo $36,972.00 (Treinta y

SOLO CONSULTA
SOLO CONSULTA
SOLO CONSULTA

Seis Mil Pesos 00/100 M.N), por concepto de indemnización por la muerte del pasivo FIDEL LÓPEZ ALDANA y gastos funerarios, y la segunda por la cantidad $15,000.00 (Quince Mil Pesos 00/100 M.N), misma que en su momento sirvió para garantizar las obligaciones procesales del ahora sentenciado; lo anterior en virtud de haberse informado a éste Juzgador que; Afianzadora Aserta S.A de C.V., grupo Financiero Aserta demandó la nulidad del requerimiento de pago contenido en el oficio SAF/TCDMX/SF/4375/2021 de fecha 22 de julio de 2021, por lo que una vez que la Subtesorería de Fiscalización de la Tesorería de la Ciudad de México, informe lo conducente respecto al cobro de las pólizas citadas con antelación, se acordará lo que en derecho proceda. Finalmente notifíquese el contenido del presente proveído a EMILIO LÓPEZ CRUZ, padre de quien en vida llevara el nombre de FIDEL LOPEZ ALDANA, por Estrados al contar dicho ofendido con un domicilio incierto, ello con fundamento en lo dispuesto por el artículo 82 fracción I inciso c) del Código Nacional de Procedimientos Penales, 80 y 82 del Código de Procedimientos Penales ambos para la Ciudad de México y por Boletín Judicial, lo anterior con fundamento en lo dispuesto por el artículo 89 y 200 del Código de Procedimientos Penales para la Ciudad de México. Notifíquese. ASÍ, LO PROVEYÓ Y FIRMA EL CIUDADANO SECRETARIO DE ACUERDOS EN FUNCIONES DE JUEZ OCTAVO PENAL DE DELITOS NO GRAVES DE LA CIUDAD DE MÉXICO, LICENCIADO MIGUEL ÁNGEL CRUZ GUAJARDO QUIEN ACTÚA ANTE SU SECTETARIO DE ACUERDOS "B" LICENCIADO MAXIMO REYES MARTINEZ QUIEN AUTORIZA Y DA FE. DOY FE. Lo anterior conforme a los Acuerdos Generales 29-30/2008 y 31-34/2009 y circular 40/2009 así como el acuerdo 47-30/2011 para los efectos legales a que haya lugar.

Ciudad de México, 17 de marzo de 2026

EL SECRETARIO DE ACUERDOS EN FUNCIONES DE JUEZ OCTAVO PENAL DE DELITOS NO GRAVES DE LA CIUDAD DE MÉXICO

LIC. MIGUEL ANGEL CRUZ GUAJARDO.

23-24-25 Sin Costo Causa 99/2010 OF. 161

UNIDAD DE GESTIÓN JUDICIAL NÚMERO SEIS DEL SISTEMA PROCESAL PENAL ACUSATORIO
CARPETA JUDICIAL: 006/0252/2026
EDICTO No. 6

PROPIETARIOS O INTERESADOS DE LOS BIENES MUEBLES DESCRITOS A CONTINUACIÓN

"AUTO. Ciudad de México, a 11 de marzo de 2026. VISTO el contenido de la constancia que antecede y los documentos a que se refiere, es procedente generar la audiencia solicitada, para lo cual el sistema informático de gestión judicial penal, señaló las 10:00 HORAS DEL 07 DE ABRIL DE 2026, EN LA SALA DE ORALIDAD 10, DILIGENCIA QUE SERÁ PRESIDIDA POR LA AUTORIDAD JUDICIAL QUE CORRESPONDA EN TURNO. En preparación de la diligencia, se ordena que por los medios legales autorizados y establecidos en el código procesal nacional, se lleven a cabo las notificaciones a las partes, a fin de hacer de su conocimiento el día y hora que tendrá verificativo la audiencia programada; apercibiendo al ministerio público, y en su caso, también al superior jerárquico, que, cuando sea citado por su conducto y no comparezca a la audiencia, se les impondrá la medida de apremio prevista en el ordinal 104, fracción II, inciso b) del ordenamiento legal invocado, consistente en multa de 20 veces la unidad de medida y actualización (UMA) vigente. Respecto al propietario o interesado del bien mueble consistente en: vehículos PLACAS: MAG2689, MARCA: FORD, CLAVE SUBMARCA: RANGER XLT, CLAVE CLASE: CAMIONETA, TIPO: PICK UP, MODELO: 1995, COLOR: VERDE, USO DEL VEHÍCULO: INDETERMINADO, ORIGEN: EXTRANJERO, CLAVE PROCEDENCIA: INDETERMINADO, CALIDAD DEL OBJETO: A RESGUARDO DE LA PGJDF, el cual en fecha 10 DE ABRIL DE 2017, fue declarado el aseguramiento, en términos de lo establecido en el artículo 229 del Código Adjetivo de la materia, dentro de la carpeta de investigación: CI-FAO/AO-1/UI-2 S/D/00352/01-2017, iniciada por el hecho delictivo de DAÑO A LA PROPIEDAD CULPOSO POR TRÁNSITO DE VEHÍCULO, toda vez que se encuentran reunidos los requisitos señalados en el numeral 231 del ordenamiento jurídico citado. Así como lo relativo a la diversa solicitud de la declaratoria de abandono de diversos (49 cuarenta y nueve) vehículos relacionados con carpetas de investigación que se enlistan a continuación: 1.- Vehículo de la marca Volvo, tipo S60, modelo 2008, color negro número de motor no se aprecia por accesorios, placas de circulación R21BCP, número de serie YV1R544382670275; relacionada con la carpeta de Investigación CI-FAO/AO.02/UI-1S/D/20046/12-2019. 2.- Vehículo de la Marca Chevrolet, submarca Aveo, año modelo 2018, color negro, numero de motor: no se aprecia por daños, placas de circulación NDE-41-30 del estado de México, número de serie LSGHD52H0JD200463, relacionada con la carpeta de investigación CI-FAO/AO-02/UI-3S/D/19939/12-2019. 3.- Vehículo de la Marca Volkswagen, tipo sedan, modelo 1999, color rojo, número de motor ACD319789, placas de circulación MLX3670, número de serie: 3VWS1A1B4XM513669, relacionada con la carpeta de investigación CI-FAO/AO-03/UI-2C/D/1038/08-2019. 4.- Motocicleta, Marca Italika, tipo: FT 150, año modelo 2018, color negro/rojo, numero de motor: no se aprecia por daños, placas de circulación sin placas, número de serie: 3SCPFTEE9J1005461, relacionada con la carpeta de investigación CI-FIAO/AO-3/UI-2C/D/00193/07-2020. 5.- Vehículo de la marca Reanult, submarca Clio, año modelo 2007, color gris, numero de motor: no visible por daños, placas de circulación: SMWN9231, número de serie: 3BNBB0J587L301909, relacionado con la carpeta de investigación CI-FAZ/AZ-2/UI-1C/D/00405/04-2018. 6.- Motocicleta, marca italika, modelo GT-175, a, color negro, numero de motor: LC161QMKD6919012, placas de circulación: 9A9XG, número de serie: 3SCTGTKA7E1001735, relacionado con la carpeta de investigación FAZ/AZ-2/UI-1 C/D/00932/08-2018. 7.- Vehículo de marca Seat, submarca Ibiza, año modelo 2006, color negro, numero de motor: sin motor, placas de circulación, NKT-82-86, número de serie: VSSEM16L26R064593, relacionada con la carpeta de investigación CI-FIAZ/AZ-4/UI-3 S/D/00035/05-2020. 8.- Motocicleta, marca Italika, tipo motoneta, año modelo 2015, color negro, numero de motor ilegible por daños, placas de circulación. 8C7LE, número de serie: 3SCTCSDA8F1004860, relacionado con la carpeta de investigación CI-FAZ/AZ-2/UI-1C/D/01283/12-2019. 9.- Vehículo de la marca Honda, tipo cargo, año modelo 2014, color roja, numero de motor: 14D40470, placas de circulación: 8N2FD, número de serie: 3H1KA4170ED110295, relacionado con la carpeta de investigación CI-FAZ/AZ-2/UI-1C/D/01037/12-2016. 10.- Motocicleta, marca Italika, tipo: motoneta, año modelo 2012, color rojo con negro, numero de motor: LC157QMJ-C6805958. número de serie: 3SCTDSEA3C1003624, relacionado con la carpeta de investigación CI-FAZ/AZ-2/UI-1 C/D/01164/11-2019. 11.- Vehículo de marca Seat, submarca Ibiza, con placas de circulación MZC1178, modelo 2011, color blanco con negro, no se cuenta con número de motor. número de serie, no se cuenta con modelo, relacionado con la carpeta de investigación CI-FAZ/AZ-4/UI-6S/D/03019/10-2020. 12.- Vehículo de marca Yamaha FZ, modelo 2016, con placas de circulación 5D6DX, número de motor G3E3E0022976, color negro, número de serie: ME1RG2612G2011032, relacionado con la carpeta de investigación CI-FIAZ/AZ-4/UI-2S/D/03076/11-2020. 13.- Vehículo de la marca Volkswagen submarca Bora 2008, placa de circulación 700YWS, motor no visible por daños, color negro, número de serie: 3VWRG11K78M173061, relacionado con la carpeta de Investigación CIFAZ/AZ-1/U-3S/D/01671/09-2015. 14.- Motocicleta de la marca italika, tipo motoneta, modelo WS150, año 2014, con placa de circulación 1B5ML número de motor E6638278, color gris número de serie: 3SCTWSEA9E1014575, relacionado con la carpeta de investigación CI-FAZ/AZ-4/UI-1S/D/01114/03-2019. 15.- Motocicleta de la marca Yamaha, con placas de circulación 8C1PA, modelo 2013, color rojo, numero de motor 24S1162889, con número de serie: 3CCKE1119DA000742, relacionado con la carpeta de investigación FAZ/AZ-1/U-1 S/D/08572/12-2017. 16.- Motocicleta tipo cargo 150, de la marca Honda, sin placas de circulación, modelo 2009, color blanco, numero de motor JC30E69004403, número de serie: 9C2JC30619R00-103, relacionado con la carpeta de investigación FAZ/AZ-1/UI-3 S/D/03095/05-2018. 17.- Motocicleta de la marca Honda, con placas de circulación 4N4ED, modelo 2014, color rojo, número de serie 3H1KA4173ED108458, numero de motor WH157FMJ-14D40589, relacionado con la carpeta de investigación FAZ/AZ-2/UI-3 C/D/00654/08-2016. 18.-

SOLO CONSULTA

Vehículo marca Ford, tipo Focus, color rojo, modelo 2001, con placas de circulación MPW6648, número de serie 3FAFP31381R140174, numero de motor no visible por accesorios, relacionado con la carpeta de Investigación FAZ/AZ-1/UI-2 S/D/00442/02-2019. 19.- Vehículo marca Volkswagen, tipo: Derby, modelo: 2007, placas: MZH1131, color: rojo, número de serie: 8AWJC09E47A727746, numero de motor: no se aprecia por golpe, relacionado con la carpeta de investigación CI-FBJ/BJ-5/UI-1S/D/00784/09-2017. 20.- Vehículo marca Volkswagen, tipo: Beatle, modelo: 2012, placas: 774-YGF, color rojo, número de serie 3VWV47AT2CM633917, numero de motor: CCZ227390, relacionado con la carpeta de investigación CI-FBJ/BJ 3/UI-3S/D/0577/02-2020. 21.- Vehículo marca Pulsar, tipo: Dicosvery 150, modelo: 2016, placas: 6D2SK, color azul con negro, número de serie MD2A64CZ5GWK87566, numero de motor: JEZWGK36194, relacionado con la carpeta de investigación CI-FBJ/BJ-3/UI-1S/D/03422/06-2019. 22.- Vehículo de la marca Yamaha, tipo: se desconoce, modelo: 2000, placas: 6528I, color negro, número de serie ME1FF42G4Y2200665, numero de motor: 5PY2000665, relacionado con la carpeta de investigación CI-FBJ/BJ 2/UI-2 C/D/01870/11-2017. 23.- Vehículo de la marca Yamaha, tipo se desconoce, modelo, 2009, placas: 3433Z, color: rojo, número de serie: LBPKE124390025346, numero de motor: 36S1002397, relacionado con la carpeta de investigación CI-FBJ/BJ 2/UI-2 C/D/01458/09-2017. 24.- Vehículo de la marca Yamaha, tipo: se desconoce, modelo: se desconoce, placas: 4D5GW, color rojo con blanco, número de serie. ME1RG2629G2009271, numero de motor G3E3E0026991, relacionado con la carpeta de investigación CI-FBJ/BJ-2/UI-2 C/D/01302/07-2018 25.- Vehículo de la marca Kawasaki, tipo se desconoce, modelo: se desconoce, placas: 5670W, color verde. número de serie JKAZX4J171A030314, numero de motor ZX600FEI00423, relacionado con la carpeta de Investigación CI-FBJ/BJ-2/U-1 C/D/01133/06-2019 26.- Vehículo de la marca italika, tipo: Forza, modelo: 2019, placas: sin placa de circulación, color negro/amarillo, número de serie: 3SCPFTEE2K1065583, numero de motor: LC162FMJRE239396, relacionado con la carpeta de investigación CI-FICOY/UAT-COY-5/UI-1S/D/01284/08-2024 27.- Vehículo de la marca Italika, tipo: 150, modelo: 2012, placas: G90TP, color: roja con negro, número de serie: 3SCTGSEA3C1016915, numero de motor: LC157QMJC6925978, relacionado con la carpeta de investigación CI-FICOY/UAT-COY-5/UI-1S/D/00367/03-2023. 28.- Vehículo de la marca Volkswagen, tipo: pointer, modelo: 1999, placas: PAP9903, color azul, número de serie: 9BWA37328XT011497, numero de motor: UDH014379, relacionado con la carpeta de investigación CI- FICOY/COY-2/UI-1 C/D/01107/12-2023. 29.- Vehículo de la marca Volkswagen, tipo: Derby, modelo: 2003, placas: 807 SLU, color: gris, número de serie: 8AWJC09E03A637391, numero de motor: ADD260506, relacionado con la carpeta de investigación CI-FICOY/COY-2/UI-1 C/D/00736/06-2022. 30.- Vehículo de la marca GMC, tipo indeterminado, año modelo 1996, color rojo, numero de motor: procedencia extranjera, placas de circulación MDE-6494, número de serie: IJKCC13W2TK530514, relacionada con la carpeta de investigación CI-FCY/COY-1/UI-2C/D/431/02-2017. 31.- Vehículo de la marca Honda, submarca Civic, tipo sedán, año modelo 1997, color gris, numero de motor: D16Y82791021, placas de circulación 531-NFP, número de serie: 1HGEJ8664VL901151, relacionado con la carpeta de investigación CI-FXH/XO-1/UI-3S/D/00909/06-2018 R1. 32.- Vehículo de la marca BMW, submarca serie 3, año modelo 2015, color gris, numero de motor, procedencia extranjera, placas de circulación MYA-4057, número de serie: WBABN31011JW21356, relacionada con la carpeta de investigación CI-FCY/COY-1/UI-1C/D/2456/07-2019. 33.- Vehículo de la marca Seat, submarca Leon, año modelo 2014, color blanco, numero de motor: CJS051483, placas de circulación E17-AHF, número de serie: VSSSJ65F5ER079690, relacionado con la carpeta de Investigación CI-FCY/COY-3/UI-1S/D/01212/11-2020. 34.- Vehículo de la marca italika, tipo: motoneta, año modelo 2017, color azul, numero de motor: LC157QMJH6624963, placas de circulación IU7NN, número de serie: 3SCTWSEA7H1011131, relacionado con la carpeta de investigación CI-FCY/COY-2/UI-1C/D/0804/05-2019. 35.- Vehículo de la marca Chevrolet, submarca Cruze, tipo sedán, año modelo 2013, color gris, numero de motor: hecho en corea, placas de circulación N86BAN, número de serie: KL8PD5C56DK105555, relacionado con la carpeta de investigación CI-FCY/COY-2/UI-1C/D/1531/10-2020. 36.- Vehículo de la marca Volkswagen, submarca Golf, año modelo 1991, color negro con rojo, numero de motor: ABA816629, placas de circulación NDV4788, número de serie: IGMM930500, relacionado con la carpeta de Investigación CI-FCY/COY-2/UI-3C/D/00323/02-2020. 37.- Vehículo de la marca Italika, tipo FT150, año modelo 2019, color negro con verde, placas de circulación 3H9DU, número de serie: 3SCPFTEE4K1064628, relacionado con la carpeta de investigación FI-COY/COY-2/UI-2C/D/402/04-2022. 38.- Vehículo de la marca Kia, submarca Forte, año modelo 2019, color naranja, numero de motor: G4FJJH200949, placas de circulación U72BDE, número de serie: KNAF45A78K5027697, relacionada con la carpeta de Investigación CI-FCY/COY-3/UI-3S/D/01498/12-2019. 39.- Vehículo de la marca Toyota, submarca Avanza, año modelo 2013, tipo de carrocería seda, color gris, numero de motor procedencia extrajera, placas de circulación B92AHP, número de serie MHKMC13F8DK003906, relacionado con la carpeta de investigación CI-FCY/COY-3/UI-2S/D/00145/01-2018. 40.- Vehículo de la marca Chevrolet, tipo Chevy, año modelo 2010, color blanco, numero de motor: hecho en México, placas de circulación MFV-7886, número de serie: 3G1SF21X2AS146904, relacionado con la carpeta de investigación FBJ/BJ-1/T1/04744/15-08 R1. 41.- Vehículo de la marca Renault, tipo: Clio, año modelo indeterminado, tipo de carrocería sedan, color gris, motor indeterminado, placas de circulación 146-SVG, número de serie: 3BNBB2J674L900011, relacionado con la carpeta de investigación FCY/COY-3/T3/00031/14-01. 42.- Vehículo de la marca Yamaha, año modelo 1998, clase: motocicleta, motor indeterminado, color negro con rojo, placas de circulación 1129C, número de serie: 3UK025595, relacionado con la carpeta de investigación FCY/COY-3/T1/2086/05-12. 43.- Vehículo de la marca Nissan, submarca Tsuru, color: gris, año modelo 1994, numero de motor: sin motor, placas de circulación 859-ZDC, número de serie: 4BAYB1302970, relacionado con la carpeta de investigación CI-FICOY/COY-2/UI-1S/D/926/07-2020. 44.- Vehículo de la marca Bajaj, submarca Pulsar, numero de motor: JLZCFK46899, año modelo 2015, placas de circulación 7B5YM, número de serie: MD2A36FZ8FCK51824, relacionado con la carpeta de Investigación CI FCY/COY-2/UI-3C/D/01267/10-2016 45.- Vehículo de la marca Nissan, tipo pick up, año modelo 2010, color negro, numero de motor: sin motor, placas de circulación 561-NWK, número de serie: 3NIUCAD21VK003058, relacionado con la carpeta de investigación FTL/TLP-2/T3/00553/15-05 R1. 46.- Vehículo de la marca Chevrolet, tipo: Chevy, modelo sin datos, placas: sin datos, color azul, número de serie 3G1SE5433XS176418 (alterado), numero de motor, hecho en México, relacionado con la carpeta de investigación CI-FICUH/CUH-8/UI-3S/D/686/09-2020. 47.- Vehículo de la marca Chevrolet, tipo: corsa, modelo: 2013, placas: NJV5910, color: rojo, número de serie 93CXM19R05C183857, relacionado con la carpeta de investigación CI-FICUH/CUH-2/UI-1 C/D/00550/03-2023 48.- Vehículo de la marca Vento, tipo: Ryder, modelo: 2018, placas: 9E7XB, color, sin dato, número de serie L5yvldbd7j1915016, numero de motor: ZN162FMJ-2*J1571199, relacionado con la carpeta de investigación CI-FICUH/UAT-CUH-8/UI-1S/D/513/03-2023. 49.- Vehículo de la marca Toyota, tipo: Corolla, modelo: 2009, placas: 874WGP, color: blanco, número de serie 2T1BU42E99C145067, numero de motor: 2ZRJ304583, relacionado con la carpeta de investigación CI- FICUH/CUH-2/UI-1 C/D/03723/12-2020. De los cuales se desconoce su identidad, domicilio o medio de notificación alterno, se ordena realizar la notificación a través del boletín judicial, con fundamento en el artículo 82 fracción II del código nacional de procedimientos penales, para lo cual deberá enviarse el oficio de estilo al Director General de Anales de Jurisprudencia y Boletín Judicial del Tribunal Superior de Justicia de la Ciudad de México para su debida publicación. En el entendido de que los intervinientes deberán comparecer con una anticipación mínima de 15 minutos (para efectos de registrarse

SOLO CONSULTA
SOLO CONSULTA
SOLO CONSULTA

ante la unidad de gestión judicial) y con una identificación oficial vigente. Requiriendo a la parte técnica citada, a efecto de que se presente a la audiencia con el original y copia de la cedula profesional que lo acredite como licenciado en derecho, así como también deberán exhibir su credencial laboral, siendo que para el caso de no exhibir lo anterior se procederá con forme a derecho corresponda. Instruyéndose al área de Notificadores de esta Unidad Judicial, que en términos de lo dispuesto por los artículos 82, 83, 84 y 85 del Código Nacional de Procedimientos Penales, se notifique al Ministerio Público. ASÍ LO RESOLVIÓ Y FIRMA LA JUEZA DE CONTROL DEL SISTEMA PROCESAL PENAL ACUSATORIO DE LA CIUDAD DE MÉXICO, LICENCIADA CARMEN ALEJANDRA LOZANO MAYA, ADSCRITA A LA UNIDAD DE GESTIÓN JUDICIAL SEIS, EN FUNCIONES DE JUEZA DE TRÁMITE. DOY FE". (firma electrónica)

EL DIRECTOR DE LA UNIDAD DE GESTIÓN JUDICIAL SEIS
LIC. OSCAR LÓPEZ MEDINA
17-18-25 Sin Costo Carpeta Judicial 006/0252/2026 Of. UGJ6/5955/2026

UNIDAD DE GESTIÓN JUDICIAL ESPECIALIZADA EN EJECUCIÓN DE SANCIONES PENALES EN LA CIUDAD DE MÉXICO
CARPETA DE EJECUCIÓN: EJEC/SUL/290/2025
EDICTO No. 381

Sentenciado: BRYAN REYES FLORES
Delito: ROBO CALIFICADO
NOTIFICACIÓN

Se informa que en la carpeta citada al rubro, se dictó el siguiente acuerdo: "Auto.- En la Ciudad de México, a 24 veinticuatro de febrero de 2026 dos mil veintiséis. Vista la intervención brindada, digitalícese y agréguese a la presente carpeta el escrito a través del cual el Agente del Ministerio Público, promueve controversia, en términos de los artículos 23, 116 fracción IV, 118, 120, 122, 123, 124 y 126, de la Ley Nacional de Ejecución Penal, 87 fracción I del Código Penal para el Distrito Federal (ahora Ciudad de México), toda vez que el sentenciado BRYAN REYES FLORES incumplió con las obligaciones inherentes al Sustitutivo de Tratamiento en Libertad al cual se le tuvo por acogido, toda vez que solamente realizó su trámite de alta ante la autoridad penitenciaria para el cumplimiento de dicho sustitutivo. En ese sentido, y con fundamento en el artículo 123, fracción I, de la Ley Nacional de Ejecución Penal, SE ADMITE LA CONTROVERSIA a que alude el numeral 116 fracción IV del ordenamiento antes señalado, promovida por la Representación Social y se inicia el trámite del procedimiento, tal y como lo establece el artículo 124 de ley mencionada con antelación, por lo que se ordena notificar al sentenciado y a su Defensor, a quienes deberá entregarse copia de la solicitud, para que dentro del plazo de 5 cinco días contados a partir del día siguiente a su notificación, contesten dicha acción y ofrezcan los medios de prueba que estimen pertinentes, para el caso de que las partes ofrezcan testigos, deberán indicar el nombre, domicilio y lugar donde podrán ser citados, así como el objeto sobre el cual versará su testimonio; en el entendido que fenecido el plazo concedido a dichas partes (con o sin el desahogo de la misma), se fijará fecha para la celebración de la audiencia, a que alude el último numeral mencionado. Ahora bien, dado el ofrecimiento probatorio, es oportuno prevenir a las partes a efecto de que atiendan los siguientes requerimientos: 1. Se señalé de forma precisa la manera de incorporación de los medios de prueba. 2. Atendiendo al ofrecimiento de la prueba testimonial, es necesario que se ofrezca el registro de entrevista previa, realizada al testigo de referencia, a efecto de que previo a la celebración de la audiencia, se corra traslado a la contraparte, para conocimiento de la declaración que se realizará, a fin de que se esté en posibilidad de que las partes puedan refutar dicho medio de prueba, y dicho registro sirva como apoyo a la memoria, o en su caso permita superar o evidenciar contradicción, en términos de lo que establece el párrafo tercero del artículo 376 del Código Nacional de Procedimientos Penales, así como para verificar la pertinencia de dicho medio de prueba. 3. Queda a cargo del oferente, la presentación de los testigos a la audiencia correspondiente, a efecto de llevar a cabo el desahogo de dichos medios de prueba, en términos de lo dispuesto en el numeral 363 del Código Nacional de Procedimientos Penales. 4. Al momento de llevar a cabo el desahogo de la testimonial, se deberá atender a las reglas establecidas para realizar el interrogatorio correspondiente, en términos de los artículos 371, 372 y 373 del Código Nacional de Procedimientos Penales.; asimismo, deberán indicar el nombre, domicilio y lugar donde podrán ser citados, así como el objeto sobre el cual versará su testimonio, en acatamiento a lo establecido en el numeral 124 párrafo cuarto de la Ley Nacional de Ejecución Penal. 5. Por lo que hace a la declaración del sentenciado, en audiencia pública el oferente deberá precisar si su desahogo se llevará a cabo mediante declaración libre o a preguntas de las partes, siempre y cuando el sentenciado haya manifestado su voluntad de declarar en la diligencia. 6. En relación a las documentales deberá precisarse la forma de incorporación de dicho medio de prueba, respecto del cual deberá existir la acreditación a que hace referencia el contenido del numeral 383 del Código Nacional de Procedimientos Penales en relación con los diversos 380 y 386 del mismos ordenamiento legal, de aplicación supletoria a la ley de la materia. 7. Asimismo, deberá correrse traslado con el original de la documental ofrecida, a las partes a fin de que, en igualdad de condiciones, puedan realizar las manifestaciones que a su consideración y representación crea convenientes 8. La prueba pericial cuando se ofrezca, se deberá atender a lo establecido 9. en los artículos 368, 369 y 370 del Código Nacional de Procedimientos Penales. 10. Por último, se señala que las acciones y recursos se sustanciarán conforme a un sistema adversa rial y oral, en base a al principio de contradicción, a que hace referencia el artículo 120 de la Ley Nacional de Ejecución Penal. Atendiendo a la naturaleza de la petición del Agente del Ministerio Público, no resulta pertinente ordenar la suspensión de acto alguno, por otra parte, atendiendo a la naturaleza de la petición del Agente del Ministerio Público, no resulta pertinente ordenar la suspensión de acto alguno, así como tampoco resulta necesario solicitar el informe a que hace referencia el artículo 124 de la Ley Nacional de Ejecución Penal, debido a que ya fue remitido y dio origen a la presente controversia. Por otro lado, no se soslaya el hecho que se encuentra transcurriendo el plazo de 5 cinco días que se le concedió al sentenciado y a su Defensa por auto de fecha 22 veintidós de diciembre del año 2025, sin embargo, el mismo seguirá corriendo en su favor para que realicen las manifestaciones pertinentes, y se precisa que es independiente del plazo concedido en el presente auto a su favor en términos del artículo 124 de la Ley Nacional de Ejecución Penal, lo anterior a fin de maximizar sus derechos y garantizar el debido proceso, pues no debe soslayarse que se encuentra corriendo el plazo de 72 horas que prevé el artículo 123 de la Ley Nacional de Ejecución penal para que el suscrito admita, prevenga o deseche el planteamiento sin existir fundamento jurídico para desatender el mismo. Notifíquese al sentenciado BRYAN REYES FLORES (se deberán agotar todos los medios aportados), a la Defensa Pública y al Agente del Ministerio Público (de manera inmediata sin que pueda exceder del término de 24 veinticuatro horas, con fundamento en el artículo 123 de la multicitada Ley), en términos de los numerales 82 a 89 del Código Nacional de Procedimientos Penales de aplicación supletoria a la ley de la materia. Asimismo, la notificación deberá practicarse a través de Estrados y Boletín Judicial, por única ocasión al día siguiente a la recepción del respectivo oficio enviado al Director General de Anales de Jurisprudencia y Boletín Judicial del Tribunal Superior de Justicia de la Ciudad de México, lo anterior con fundamento en el numeral 85, párrafo último, del Código Nacional de Procedimientos Penales. ASÍ LO ACORDÓ Y FIRMA EL JUEZ DE EJECUCIÓN DEL SISTEMA PENAL ACUSATORIO ORAL, LICENCIADO MILTON MAURICIO MORELOS CEDILLO OLALDE, EN TERMINOS DEL ACUERDO 35-42/2024, EMITIDO POR EL CONSEJO DE LA JUDICATURA DE LA CIUDAD DE MÉXICO".

EL JUEZ ESPECIALIZADO EN EJECUCIÓN DE SANCIONES PENALES DEL SISTEMA PROCESAL PENAL ACUSATORIO DE LA CIUDAD DE MÉXICO
(FIRMA DIGITAL)
LIC. MILTON MAURICIO MORELOS CEDILLO OLALDE
25 Sin Costo Carpeta Ejecución EJEC/SUL/290/2025 Of. EJEC/MIL/940/2026

UNIDAD DE GESTIÓN JUDICIAL ESPECIALIZADA EN EJECUCIÓN DE SANCIONES PENALES EN LA CIUDAD DE MÉXICO
CARPETA DE EJECUCIÓN: EJEC/SUL/1117/2022
EDICTO No. 382

Sentenciado: LUIS ARTEAGA CABALLERO o MAURICIO DE JESÚS ARTEAGA MENDIETA
Delito: ROBO CALIFICADO
NOTIFICACIÓN
Ofendido: DE IDENTIDAD RESERVADA DE INICIALES G.N.

SOLO CONSULTA

Se informa que en la carpeta citada al rubro, se dictó el siguiente acuerdo: "AUTO.- En la Ciudad de México, a 18 de marzo de 2026. Vista la intervención brindada, digitalícese y agréguense a la presente carpeta de ejecución, el oficio de cuenta y anexo que lo acompaña para que surtan los efectos conducentes. Se tiene al Subdirector Jurídico del Reclusorio Preventivo Varonil Sur, remitiendo carta y control de conducta que ha observado el sentenciado LUIS ARTEAGA CABALLERO o MAURICIO DE JESÚS ARTEAGA MENDIETA, en ese centro penitenciario, en las que nuevamente se asienta que presenta dos sanciones disciplinarias de las que anteriormente envió copia autorizada de las resoluciones emitidas por el comité técnico en las que se le impusieron dichas sanciones, además remite el cumplimiento al plan de actividades diseñado al justiciable en cita. En razón que ya se cuenta con la información requerida; con fundamento en el artículo 124, párrafo tercero, de la Ley Nacional de Ejecución Penal, se fija audiencia para el DÍA 08 OCHO DE ABRIL DE 2026 DOS MIL VEINTISÉIS, A LAS 10:00 DIEZ HORAS, en la SALA 053, ubicada en calle James Sullivan 133, colonia San Rafael, alcaldía Cuauhtémoc, código postal 06470, teléfono 55-91-56-49-97 Ext. 510919, a la que habrán de acudir el sentenciado, el Defensor Público, agente del Ministerio Público, Asesor Jurídico y víctima de iniciales G.N., debiendo entregar a todos ellos en el acto de notificación copia de los documentos ahora recibidos para que, de así considerarlo, hagan las manifestaciones correspondientes. En caso de inasistencia de las partes técnicas, a ambas diligencias, sin causa justificada, se procederá en términos del artículo 57, párrafo tercero, cuarto y sexto, del Código Nacional de Procedimientos Penales de aplicación supletoria, además se les impondrá una multa de 50 veces la unidad de medida y actualización vigente para esta ciudad, con fundamento en el artículo 104, fracción II, inciso b) del Código Nacional de Procedimientos Penales de aplicación supletoria. Tocante al ofendido, para el caso de no asistir a las audiencias programadas, se llevarán a cabo sin su presencia, acorde a lo señalado en el numeral antes invocado, en su párrafo séptimo. Por lo que respecta al sentenciado LUIS ARTEAGA CABALLERO o MAURICIO DE JESÚS ARTEAGA MENDIETA, de quien se tuvo por anunciada su testimonial, considerando que se encuentra en el Reclusorio Preventivo Varonil Sur, en estricto sentido al principio de inmediación, se ordena el traslado del mismo a efecto de que sea presentado el día de la audiencia señalada, la cual será celebrada en las instalaciones de la citada Unidad. En consecuencia, gírese oficio al Director del citado centro penitenciario, para que por su conducto se realicen todos los trámites administrativos y jurídicos correspondientes, bajo su más estricta responsabilidad y con las medidas de seguridad que estime convenientes, presente al sentenciado en comento 30 treinta minutos antes de la audiencia señalada, para que realicen los registros administrativos para llevar a cabo la misma, debiendo informar con la anticipación debida a esta autoridad si existe algún impedimento para el ejecutar la presentación ordenada; apercibido que en caso de no dar estricto cumplimiento a lo aquí ordenado o no informar la imposibilidad que tenga para ello, se hará acreedor a una multa de 50 veces la unidad de medida y actualización vigente para esta ciudad, de conformidad en el artículo 104, fracción II, inciso b), del Código Nacional de Procedimientos Penales de aplicación supletoria. Notifíquese al sentenciado LUIS ARTEAGA CABALLERO o MAURICIO DE JESÚS ARTEAGA MENDIETA (en el centro penitenciario donde se encuentra), al defensor público, al agente del Ministerio Público, al Asesor Jurídico y al ofendido (en todos los medios con que se cuenta, así como por Estrados de la Unidad y Boletín judicial). Diligencias que deberán de llevar a cabo los notificadores adscritos a esta Unidad. ASÍ LO ACORDÓ Y FIRMA LA JUEZA DE LA CIUDAD DE MÉXICO EN EJECUCIÓN DE SANCIONES PENALES, LICENCIADA AURELIA LETICIA ESCAMILLA LÓPEZ."

Ciudad de México, 18 de marzo de 2026

LA JUEZA DE LA CIUDAD DE MÉXICO EN EJECUCIÓN DE SANCIONES PENALES

LIC. AURELIA LETICIA ESCAMILLA LÓPEZ

(FIRMA JUDICIAL ELECTRÓNICA)

25 Sin Costo Carpeta Ejecución EJEC/SUL/1117/2022 Of. EJEC/L/1281/2026

UNIDAD DE GESTIÓN JUDICIAL ESPECIALIZADA EN EJECUCIÓN DE SANCIONES PENALES DOS CON SEDE EN EL RECLUSORIO NORTE
CARPETA DE EJECUCIÓN: EJEC/NTE/1145/2019
CARPETA JUDICIAL: 008/0030/2019
EDICTO No. 383

Sentenciado: NOÉ COLÍN SALINAS

Delito: ROBO AGRAVADO

"AUTO.- CIUDAD DE MÉXICO, 23 DE MARZO DE 2026. ...En ese sentido, en atención al párrafo primero del artículo 20 Constitucional, el cual dispone que todo proceso penal será acusatorio y oral y se regirá por los principios de publicidad, contradicción, concentración, continuidad e inmediación; esta Juzgadora en el ámbito de su competencia, tiene la obligación de promover, respetar, proteger y garantizar los derechos humanos de conformidad con los principios de universalidad, interdependencia, indivisibilidad y progresividad, por lo que será en audiencia pública en la que se resuelva lo conducente en relación a LA REVISIÓN DEL BENEFICIO DE LA SUSPENSIÓN CONDICIONAL EJECUCIÓN DE LA PENA EN LIBERTAD DEL QUE ACTUALMENTE GOZA EL SENTENCIADO NOÉ COLÍN SALINAS por lo que con fundamento en los numerales, 1º fracción II, 3 fracción XI, 4, 24 y demás relativos y aplicables de la Ley Nacional de Ejecución Penal, tomando en consideración la agenda que se lleva en la Unidad de Gestión Judicial Especializada en Ejecución de Sanciones Penales Dos con sede en el Reclusorio Norte, se señalan las 11:00 HORAS DEL DÍA 20 DE ABRIL DE 2026, EN LA SALA DE AUDIENCIA 009, para que tenga verificativo la misma, la cual será presidida por la Suscrita, en atención al Acuerdo 05-22/2019 emitido por el Consejo de la Judicatura de la Ciudad de México. Cabe precisar que, si bien la audiencia antes referida se programa posterior al término a que alude el párrafo tercero del ordinal 124 de la Ley supracitada, ello es derivado a que se les ha concedido a las partes el término a que alude el párrafo primero del mismo artículo citado, ello con la finalidad de que contesten la acción planteada. ...En consecuencia y atendiendo la fecha de audiencia antes señalada, es que se ordena notificar el contenido del presente proveído al Licenciado JESÚS ALBERTO MARTÍNEZ CORTÉS Agente del Ministerio Público, a la Defensa Pública, a la Asesora Jurídica Pública, al representante legal de la víctima y al sentenciado; a fin de que se sirvan comparecer el día y hora señalados para la celebración de la audiencia señalada, lo anterior en términos de los artículos 82, 83, 85, 90, 91 y 92 del Código Nacional de Procedimientos Penales, apercibidos los tres primeros mencionados, que para el caso de no hacerlo sin causa justa, se les impondrá una medida de apremio consistente en multa por el equivalente 20 veces la unidad de medida y actualización vigente; lo anterior con fundamento en lo dispuesto por el artículo 104 fracción II inciso b) del Código Nacional de Procedimientos Penales, procediendo a su remplazo, previa intervención de sus superiores jerárquicos. ...Así lo proveyó y firma la Licenciada AIMÉ COLORADO PERALTA, Juez de Ejecución de Sanciones Penales de la Ciudad de México. [firma electrónica].".

EL DIRECTOR DE LA UNIDAD DE GESTIÓN JUDICIAL ESPECIALIZADA EN EJECUCIÓN DE SANCIONES PENALES DOS CON SEDE EN EL RECLUSORIO NORTE

(firma electrónica)

LIC JULIO CÉSAR NICANOR FERNÁNDEZ

25 Sin Costo Carpeta Ejecución EJEC/NTE/1145/2019 Of. EJEC/NTE/1036/2026/D

UNIDAD DE GESTIÓN JUDICIAL ESPECIALIZADA EN EJECUCIÓN DE SANCIONES PENALES EN LA CIUDAD DE MÉXICO
CARPETA DE EJECUCIÓN: EJEC/NTE4/0503/2022
CARPETA JUDICIAL: 009/1173/2022
EDICTO No. 384

Sentenciados: IVÁN AARÓN FUENTES FRÍAS E IVÁN ALFREDO FUENTES RIVAS

Delito: ROBO CALIFICADO

En cumplimiento al proveído del día de la fecha, emitido por el Licenciado Gerardo Espinosa Zamora, Juez Penal Especializado en Ejecución de Sanciones Penales de la Ciudad de México, en relación a la carpeta de ejecución citada al rubro, se ordenó notificar a quien acredite ser propietario de una motoneta de la marca Italika, modelo WSI 50, color amarillo, con blanco,

SOLO CONSULTA

sin placas de circulación y una motoneta de la marca Yamaha, tipo BIWIS, color rojo, con negro placas de circulación 5DIGP, de la Ciudad de México, el siguiente auto que en lo conducente señala: "AUTO .- Ciudad de México, 23 de marzo de 2026. ... En cuanto hace al auto de fecha 1 de diciembre de 2022, quedo a disposición de quien acredite ser propietario de una motoneta de la marca Italika, modelo WSI 50, color amarillo, con blanco, sin placas de circulación y una motoneta de la marca Yamaha, tipo BIWIS, color rojo, con negro placas de circulación 5DIGP, de la Ciudad de México, en el entendido de que en caso de que nadie compareciera ante esta Unidad de Gestión Judicial de la Ciudad de México, y lo reclamara dentro de los 20 días naturales siguientes, dicho cantidad causaría abandono a favor de los Fondos de Apoyo a la Administración de Justicia, como lo ordena el artículo 55 del Código Penal del Distrito Federal con vigencia en la Ciudad de México. En esa tesitura, y considerando que de la constancia que obra en la presente carpeta se advierte que el auto de fecha 1 de diciembre de 2022, fue notificado a quien acreditara ser propietario de una motoneta de la marca Italika, modelo WSI 50, color amarillo, con blanco, sin placas de circulación y una motoneta de la marca Yamaha, tipo BIWIS, color rojo, con negro placas de circulación 5DIGP, de la Ciudad de México, a través de los Estrados de esta Unidad de Gestión Judicial Especializada en Ejecución de Sanciones Penales 4, sede Reclusorio Norte, tipo 2, en fecha 06 de diciembre de 2022, sin que se haya notificado a través de la publicación en el Boletín Judicial, al desconocerse la identidad del interesado; en consecuencia, a fin de salvaguardar los derechos del interesado, en términos de los artículos 82 fracción II y demás relativos y aplicables del Código Nacional de Procedimientos Penales, se ordena su notificación del presente auto a través de edictos de este Tribunal Superior de Justicia de la Ciudad de México, debiéndose gírese oficio al Director General de Anales de Jurisprudencia y Boletín Judicial, a fin de que tenga a bien ordenar su publicación en el Boletín Judicial a su digno cargo, con la precisión que deberá efectuarse una publicación al día siguiente de la recepción del oficio respectivo. En esa tesitura, se faculta al Director de la Unidad de Gestión Judicial Especializada en Ejecución de Sanciones Penales 4, sede en Reclusorio Norte, Tipo 2, a efecto de que en cumplimiento a lo ordenado en el presente auto firme el oficio correspondiente en auxilio y apoyo a las labores administrativas del suscrito, lo anterior para los efectos legales a que haya lugar.... ASÍ LO PROVEYÓ Y FIRMA EL LICENCIADO GERARDO ESPINOSA ZAMORA, JUEZ PENAL ESPECIALIZADO EN EJECUCIÓN DE SANCIONES PENALES EN LA CIUDAD DE MÉXICO. (FIRMA ELECTRÓNICA) "
EL JUEZ PENAL ESPECIALIZADO EN EJECUCIÓN DE SANCIONES PENALES EN LA CIUDAD DE MÉXICO
(FIRMA ELECTRÓNICA)
LIC. GERARDO ESPINOSA ZAMORA
25 Sin Costo Carpeta Ejecución EJEC/NTE4/0503/2022 Of. EJEC/NTE4/1312/2026/C

UNIDAD DE GESTIÓN JUDICIAL TIPO DOS ESPECIALIZADA EN EJECUCIÓN DE SANCIONES PENALES NÚMERO 5 SEDE RECLUSORIO ORIENTE EN LA CIUDAD DE MÉXICO
CARPETA DE EJECUCIÓN: EJEC/OTE5/0035/2023
CARPETA JUDICIAL: 006/1536/2022
EDICTO No. 385

Sentenciado: CARLOS TONATIU SÁNCHEZ SÁNCHEZ o CARLOS TONATIUH SÁNCHEZ SÁNCHEZ o CARLOS TONATIHU SÁNCHEZ SÁNCHEZ
Delito: ROBO AGRAVADO
Se hace del conocimiento del sentenciado CARLOS TONATIU SÁNCHEZ SÁNCHEZ o CARLOS TONATIUH SÁNCHEZ SÁNCHEZ o CARLOS TONATIHU SÁNCHEZ SÁNCHEZ, que en fecha 23 de marzo de 2026, se dictó un auto que a la letra dice: "AUTO.- Ciudad de México, a 23 veintitrés de marzo de 2026 dos mil veintiséis. Vista la razón que antecede, en la que se da cuenta con el estado procesal que guarda la presente Carpeta de Ejecución, en la que se advierte el Acta Circunstanciada de Notificación, suscrita por la Licenciada Rosa Elia Mendoza Beltrán, Secretario Actuario en Funciones de Notificador, adscrita a esta Unidad, en la que respecto a la notificación practicada al sentenciado CARLOS TONATIU SÁNCHEZ SÁNCHEZ o CARLOS TONATIUH SÁNCHEZ SÁNCHEZ o CARLOS TONATIHU SÁNCHEZ SÁNCHEZ del auto de fecha 20 de septiembre de 2023, se advierte el acta circunstanciada con número de folio 186793, suscrita por el Notificador adscrito a la Central de Notificadores, Julio Rosas Sánchez, quien estableció que constituido en el domicilio proporcionado del sentenciado de mérito, procedió a dejar fijadas en el mismo, los días 14 y 15, ambos del mes noviembre diciembre de 2023, el citatorio y la notificación respectivamente, del referido auto; por lo hace a los números telefónicos proporcionados por el sentenciado, al marcar la Secretaria Actuaria el de terminación 0475, escuchó una grabación que decía "buzón de voz", por lo que dejó lectura del referido auto; y al marcar el número telefónico con terminación 8718, fue atendido por una voz femenina, que no quiso proporcionar su nombre y quien refirió no conocer al sentenciado, por lo que no fue posible dejar lectura del auto de fecha 20 de septiembre de 2023; así también se advierte que se practicó la notificación a través del correo electrónico que de igual forma en su momento autorizó el sentenciado, el cual se envió sin embargo el mismo fue rechazado, al aparecer un mensaje que dice "no se ha encontrado la dirección"; así también se da cuenta que en fecha 21 de diciembre de 2023, se recibió informe de la Dirección Ejecutiva de Control y Seguimiento de sentenciados en Libertad, en el que informa respecto al cumplimiento del Sustitutivo Penal de Tratamiento en Libertad, que el sentenciado de mérito no se ha presentado ante esa autoridad y por lo tanto no existe registro que indique el alta y cumplimiento del sentenciado; En esa tesitura, se advierte que se han agotado los medios proporcionados en la presente Carpeta de Ejecución respecto al sentenciado CARLOS TONATIU SÁNCHEZ SÁNCHEZ o CARLOS TONATIUH SÁNCHEZ SÁNCHEZ o CARLOS TONATIHU SÁNCHEZ para ser notificado del auto de fecha 20 de septiembre de 2023; por lo tanto, se dejan a salvo los derechos del sentenciado de mérito para que pueda ser escuchado en el momento oportuno; por lo que respecto a la petición realizada por el Agente del Ministerio Público, Licenciado Efraín Santos Sosa en fecha 19 de septiembre de 2023, inherente a que se señale fecha de audiencia de revisión del mecanismo concedido al sentenciado, con fundamento en los artículos 124 párrafo tercero, 125 y 126 se señalan las 10:00 DIEZ HORAS DEL DÍA 15 QUINCE DE ABRIL DE 2026 DOS MIL VEINTISEIS, EN LA SALA DE AUDIENCIA NÚMERO 10 DIEZ, DEL EDIFICIO B, (EDIFICIO ANTIGUO, ANEXO AL RECLUSORIO ORIENTE), del Tribunal Superior de Justicia de esta Ciudad, ubicado en Avenida Reforma Oriente número 50, Colonia San Lorenzo Tezonco, Alcaldía Iztapalapa, Código Postal 09780 Ciudad de México, a efecto de que tenga verificativo la AUDIENCIA DE REVISIÓN DEL SUSTITUTIVO PENAL DE TRATAMIENTO EN LIBERTAD, AL CUAL SE ADHIRIÓ EL SENTENCIADO DE MÉRITO. Precisando que se señala la fecha mencionada para celebrar la audiencia referida, atendiendo a la agenda de audiencias programadas de este Órgano Ejecutor y a las cargas de trabajo. Por lo que, en términos de los artículos 82 y 83 del Código Nacional de Procedimientos Penales, se ordena notificar al AGENTE DEL MINISTERIO PÚBLICO, A LA DEFENSA PÚBLICA Y AL SENTENCIADO CARLOS TONATIU SÁNCHEZ SÁNCHEZ o CARLOS TONATIUH SÁNCHEZ SÁNCHEZ o CARLOS TONATIHU SÁNCHEZ, el contenido del presente proveído en el que se contiene la debida citación a las partes a fin de que comparezcan el día y hora señalados para la celebración de la audiencia y manifiesten lo que a su derecho y representación corresponda, apercibiendo al Agente del Ministerio Público y Defensa Pública, que para el caso de no asistir a la audiencia señalada, sin justa causa, se procederá a su reemplazo y se dará vista a su Superior Jerárquico; además se les impondrá una medida de apremio consistente en multa de 20 veces la medida y actualización vigente, de acuerdo a lo que establece el artículo 104 fracción II inciso b) del Código Nacional de Procedimientos Penales. Haciendo del conocimiento de las partes técnicas intervinientes que los medios de prueba que se les tuvieron por enunciados, por cuanto hace a su admisión o exclusión, a su incorporación y desahogo de los mismos, se desarrollará en la citada audiencia sujetándose a las reglas que enmarca el numeral 126 de la Ley Nacional de Ejecución Penal, así como a lo precisado en el Código Nacional de Procedimientos Penales, de aplicación supletoria a la materia. Así mismo, deberá hacerse del conocimiento del sentenciado CARLOS TONATIU SÁNCHEZ SÁNCHEZ o CARLOS TONATIUH SÁNCHEZ SÁNCHEZ o CARLOS TONATIHU SÁNCHEZ, que en caso de que no comparezca a la audiencia señalada, esto no será impedimento para la celebración

SOLO CONSULTA
SOLO CONSULTA
SOLO CONSULTA

de la misma, atendiendo a su naturaleza, para lo cual se deberán AGOTAR TODOS LOS MEDIOS DE NOTIFICACIÓN AUTORIZADOS POR DICHO JUSTICIABLE a fin de lograr su localización, en el entendido de que de ser debidamente notificado y no comparecer, con fundamento en el artículo 141 fracción III párrafo cuarto del Código Nacional de Procedimientos Penales, previa solicitud del Ministerio Público, se le tendrá por sustraído de la acción de la justicia, y en términos del artículo 87 del Código Penal vigente en esta entidad, así como en el artículo 23 fracción I de la Ley Nacional de Ejecución Penal, se le podrá revocar el Sustitutivo Penal concedido y se ordenará su reaprehensión a fin de que dé cumplimiento a la pena de prisión que le resta por compurgar en internamiento. Así también, deberá de notificarse al sentenciado de mérito, por los ESTRADOS de esta Unidad de Gestión Judicial Especializada en Ejecución de Sanciones Penales número 5, Tipo Dos, y mediante la publicación de EDICTOS en el Boletín Judicial, debiendo realizarse la publicación correspondiente por una sola ocasión, en consecuencia, gírese oficio al Director General de Anales de Jurisprudencia y Boletín Judicial, a efecto de que proceda a realizar dicha publicación, lo anterior con fundamento en el artículo 25 fracción X de la Ley Nacional de Ejecución Penal."
Ciudad de México, 23 de marzo de 2026
LA JUEZA ESPECIALIZADA EN EJECUCIÓN DE SANCIONES PENALES, ADSCRITA A LA UNIDAD DE GESTIÓN JUDICIAL TIPO DOS ESPECIALIZADA EN EJECUCIÓN DE SANCIONES PENALES NÚMERO 5, SEDE RECLUSORIO ORIENTE
(FIRMA DIGITAL)
LIC. INGRID DANIELA RAYO CHIMAL
25 Sin Costo Carpeta Ejecución EJEC/OTE5/0035/2023 Of. EJEC/OTE5/IDR/1092/2026

UNIDAD DE GESTIÓN JUDICIAL ESPECIALIZADA EN EJECUCIÓN DE SANCIONES PENALES EN LA CIUDAD DE MÉXICO
CARPETA DE EJECUCIÓN: EJEC/NTE4/129/2026
EDICTO No. 386

Sentenciado: GERARDO CHÁVEZ JIMÉNEZ o GERARDO ENRIQUE CHÁVEZ JIMÉNEZ
Delito: CONTRA LA SALUD EN SU MODALIDAD DE NARCOMENUDEO HIPÓTESIS DE POSESIÓN CON FINES DE COMERCIO
Mediante auto de fecha 23 de marzo de 2026, derivado de la carpeta de ejecución cita al rubro instruida en contra de GERARDO CHÁVEZ JIMÉNEZ o GERARDO ENRIQUE CHÁVEZ JIMÉNEZ, se determinó notificar al propietario de motocicleta de la marca MPWER, año 2014, sin placas, color negro, sin placas de circulación, que en lo conducente dice: "...AUTO.- Ciudad de México, a 23 de marzo de 2026. Vista la intervención que brinda el director de la Unidad de Gestión Judicial Especializada en Ejecución de Sanciones Penales 4, tipo 2 digitalícese y agréguese a la carpeta de ejecución al rubro citada, el escrito signado por Licenciada Sandra Liliana Cera García Agente del Ministerio Público, mediante el cual desahoga la vista ordenada respecto del narcótico y numerario decomisado, así mismo, sobre la devolución de la motocicleta marca MPWER, año 2014; señalando que por lo que respecta al NARCÓTICO consistente en: 20.1 gramos de cannabis sativa, con sus embalajes, 5.0 gramos de cocaína y sus embalajes y 4.0 gramos de cocaína, los mismos se encuentran en la Bodega Central de Indicios y Evidencias en Azcapotzalco (Área de Narcóticos), los cuales fueron ingresados por el C. Agente del Ministerio Público Licenciado Oscar Padilla Miranda, manifestando relacionados con la carpeta de investigación de origen CI-FIAZ/AZ-2/UI-IC/D/0594/08-2024. con los números de folio 5483/2024 de fecha 29 de octubre de 2024, 5511/2024 y 5512/2024, ambos en fecha 31 de octubre de 2024. Asimismo, por lo que respecta al NUMERARIO consistente en: un billete de $200.00 (doscientos pesos 00/100 M.N.) y 4 de $20.00 (veinte pesos 00/100 M.N.) y una MOTOCICLETA, marca MPWER, año 2014, sin placas, color negro, sin placas de circulación, los mismos se encuentran en el interior de la Fiscalía de Investigación Territorial en Azcapotzalco, bajo resguardo de policía de investigación a cargo del Agente del Ministerio Público investigador Licenciado Oscar Padilla Miranda, lo que fue infantado por personal ministerial de dicha Fiscalía. En ese tenor, a fin de dar cumplimiento a lo antes ordenado, gírese oficio a la Coordinadora General de Servicios Periciales de la Fiscalía General de Justicia en la Ciudad de México, para que por su conducto haga la petición a la COFEPRIS, a fin de que se pronuncie acerca del aprovechamiento lícito del narcótico decomisado, en el entendido de obtener respuesta en sentido negativo deberá proceder a su destrucción, informando a este Tribunal durante qué periodo se llevara la incineración de dicho narcótico así como anexando el acta circunstanciada del proceso de destino final de narcóticos. Por otra parte, la Agente del Ministerio Público señala que el numerario consistente en: un billete de $200.00 (doscientos pesos 00/100 M.N.) y 4 de $20.00 (veinte pesos 00/100 M.N.), se encuentra en el interior de la Fiscalía de Investigación Territorial en Azcapotzalco, ubicada en Avenida 22 de febrero y Castilla Oriente S/N, Colonia del Maestro, Alcaldía Azcapotzalco, Ciudad de México C.P. 02040, bajo resguardo de policía de investigación a cargo del Agente del Ministerio Público investigador Licenciado Oscar Padilla Miranda, para que por su conducto en un termino de 10 DÍAS HÁBILES contados al día siguiente de la recepción del oficio respectivo, ponga a disposición de la Secretaría del Comité Técnico del Fondo de Apoyo a la Administración de Justicia de la Ciudad de México, el numerario antes mencionado, a efecto de que se haga efectivo a favor de los Fondos de Apoyo a la Administración y Procuración de Justicia, en términos de ley. Ahora bien, por lo que hace a la motocicleta de la marca MPWER, año 2014, sin placas, color negro, sin placas de circulación, en la sentencia que aquí se ejecuta, se ordenó la devolución de la misma a quien acredite su propiedad; en tal razón, se ordena notificar mediante Boletín Judicial de esta Institución, así como a través de los Estrados de esta Unidad de Gestión a quien acredite la propiedad de la motocicleta antes mencionada, haciéndole de su conocimiento que cuenta con el plazo que establece el artículo 55 del Código Penal vigente en esta Ciudad, para este caso, 20 días, para comparecer ante esta Unidad de Gestión y acreditar la propiedad del objeto en cuestión. Haciendo notar que, en caso de renuncia o falta de reclamo del mismo, dentro del plazo establecido, será susceptible de causar abandono a favor del Estado. Instruyendo al Director la Unidad de Gestión Judicial para que firme los oficios correspondientes, así como en el momento procesal respectivo brinde la intervención que legalmente compete al Suscrito, lo anterior en términos de los artículos 8 y 25 fracción II y X de la Ley Nacional de Ejecución Penal. En términos de los artículos 82, 83 y demás relativos y aplicables del Código Nacional de Procedimientos Penales, NOTIFÍQUESE EL PRESENTE PROVEÍDO A LAS PARTES PROCESALES. ASÍ LO PROVEYÓ Y FIRMA MAESTRO MARCO ANTONIO RUEDA VERGARA, JUEZ PENAL ESPECIALIZADO EN EJECUCIÓN DE SANCIONES PENALES EN LA CIUDAD DE MÉXICO. (FIRMA ELECTRÓNICA)..."
EL JUEZ PENAL ESPECIALIZADO EN EJECUCIÓN DE SANCIONES PENALES EN LA CIUDAD DE MÉXICO
MTRO. MARCO ANTONIO RUEDA VERGARA
(FIRMA ELECTRÓNICA)
25 Sin Costo Carpeta Ejecución EJEC/NTE4/129/2026 Of. EJEC/NTE4/1281/2026/A

UNIDAD DE GESTIÓN JUDICIAL ESPECIALIZADA EN EJECUCIÓN DE SANCIONES PENALES EN LA CIUDAD DE MÉXICO
CARPETA DE EJECUCIÓN: EJEC/SUL/211/2021
EDICTO No. 387

Sentenciado: MARIO ALBERTO FUENTES ANAYA
Delito: ROBO AGRAVADO
NOTIFICACIÓN
Víctima: MARCO ANTONIO SUÁREZ MONTEJANO
ACUERDO A NOTIFICAR: "...AUTO.- En la Ciudad de México a 23 de marzo de 2026. Vista la intervención que brinda la Subdirectora de la Unidad de Gestión Judicial 1, Especializada en Ejecución de Sanciones Penales, informando que se tiene programada Audiencia de Beneficio Penitenciario a las 11:30 horas, del 23 de marzo de 2026, en la sala de audiencias número 55, sin embargo, por la carga de trabajo con que se cuenta, no es posible su celebración en el día y hora señalados con anterioridad, en consecuencia, lo procedente es reprogramar la diligencia mencionada, y tomando en consideración la capacidad de la Unidad de Gestión Judicial Especializada en Ejecución de Sanciones Penales 1, para

SOLO CONSULTA

el desarrollo de las audiencias programadas, así como la disponibilidad de salas para la celebración de audiencias, en tales condiciones, se señala para nueva fecha para la celebración de la Audiencia de Controversia para las 11:30 HORAS DEL 10 DE ABRIL DE 2026 DOS MIL VEINTISÉIS, EN LA SALA 55, ubicada en la calle James E. Sullivan 133, colonia San Rafael, alcaldía Cuauhtémoc, código postal 06470, número telefónico 55 91-56-49-97, extensión 510926 o 510919, para la celebración de la audiencia respectiva, a la cual deberán ser citadas el Agente del Ministerio Público, el Asesor Jurídico Público, víctima, el Director del Reclusorio Preventivo Varonil Sur, la Defensa, y el sentenciado, misma que se llevara a cabo conforme a las reglas establecidas en el Código Nacional de Procedimientos Penales de aplicación supletoria. De igual manera, se apercibe a las partes técnicas y al Director del Reclusorio Preventivo Varonil Sur de la Ciudad de México, que para el caso de no asistir a la audiencia señalada, sin justa causa, se les impondrá, a cada uno, una MULTA EQUIVALENTE A 20 VEINTE VECES LA UNIDAD DE MEDIDA Y ACTUALIZACIÓN, prevista en el artículo 104, fracción II, inciso b), del Código Nacional de Procedimientos Penales, y de ser el caso, se procederá a su remplazo, dándose vista a su superior jerárquico. Para el caso de que la víctima MARCO ANTONIO SUÁREZ MONTEJANO no comparezca a la diligencia citada, con fundamento en el artículo 124, párrafo quinto de la Ley Nacional de Ejecución Penal, la audiencia se desarrollará sin su presencia, lo anterior sin menoscabo y perjuicio de los derechos que en su favor establece el artículo 20 constitucional apartado "C", así como el artículo 7 de la Ley General de Víctimas. Ahora bien tomando en consideración que el sentenciado MARIO ALBERTO FUENTES ANAYA, se encuentra interno en el Reclusorio Preventivo Varonil Sur, con fundamento en el artículo 7 fracciones X y XI del acuerdo 05-22/2019 emitido por el Consejo de la Judicatura de la Ciudad de México, se ordena al Director de la Unidad de Gestión Judicial de Sanciones Penales Uno, Sede Sullivan, girar el oficio correspondiente a dicho centro penitenciario a efecto de que dicho sentenciado sea presentado ante este órgano jurisdiccional el día y la hora anteriormente establecidos, de igual forma gírese oficio al Director Ejecutivo de Agentes de Seguridad Procesal de la Subsecretaria de Sistema Penitenciario a fin de que bajo su más estricta responsabilidad y con las medidas de seguridad que estime pertinentes, la persona privada de la libertad en cita, sea custodiada durante su permanencia, en la sala de audiencias, el día y hora antes señalados, misma que deberá ser resguardada por personal bajo su mando; apercibidas dichas autoridades que en caso de no dar cumplimiento de manera puntual, se les impondrá una medida de apremio consistente en multa de 20 veces la Unidad de Medida y Actualización vigente en la Ciudad de México, con fundamento en el artículo 104 fracción II inciso b) del Código Nacional de Procedimientos Penales. Notifíquese y cítese al sentenciado MARIO ALBERTO FUENTES ANAYA (quien se encuentra privado de su libertad en el Reclusorio Preventivo Varonil Sur), DEFENSA, AGENTE DEL MINISTERIO PÚBLICO, ASESOR JURÍDICO, VÍCTIMA (debiendo agotar los medios electrónicos proporcionados para tal efecto, incluidos los estrados y una publicación en el Boletín Judicial) y DIRECTOR DEL RECLUSORIO PREVENTIVO VARONIL SUR DE ESTA CIUDAD, en términos de los numerales 82, 90, 91 y 92 del Código Nacional de Procedimientos Penales de aplicación supletoria a la Ley de la materia. ASÍ LO ACORDÓ Y FIRMA, MAESTRO RODRIGO KEVIN MARTÍNEZ VÁZQUEZ, JUEZ DE LA CIUDAD DE MÉXICO, EN MATERIA PENAL PARA EL SISTEMA PROCESAL PENAL ACUSATORIO (EJECUCIÓN DE SANCIONES PENALES), EN TÉRMINOS DEL ACUERDO V-34/2022, EMITIDO POR EL CONSEJO DE LA JUDICATURA DE LA CIUDAD DE MÉXICO..."

Ciudad de México, 23 de marzo de 2026

EL JUEZ DE LA CIUDAD DE MÉXICO EN MATERIA PENAL PARA EL SISTEMA PROCESAL PENAL ACUSATORIO (EJECUCIÓN DE SANCIONES PENALES)

(FIRMA JUDICIAL)

MTRO. RODRIGO KEVIN MARTÍNEZ VÁZQUEZ

25 Sin Costo Carpeta Ejecución EJEC/SUL/211/2021 Of. EJEC/SUL/1394/2026/RM

UNIDAD DE GESTIÓN JUDICIAL ESPECIALIZADA EN EJECUCIÓN DE SANCIONES PENALES EN LA CIUDAD DE MÉXICO

CARPETA DE EJECUCIÓN: EJEC/SUL/1066/2024

EDICTO No. 388

Sentenciado: NICOLE GUADALUPE HARO ALAMILLA

Delito: ROBO CALIFICADO

NOTIFICACIÓN

Se informa que en la carpeta citada al rubro, se dictó el siguiente acuerdo: "AUTO.- En la Ciudad de México, a 13 trece de marzo de 2026 dos mil veintiséis. Vista la intervención brindada, digitalícese y agréguese a la presente carpeta el escrito de cuenta para que obre como corresponda y surta sus efectos. En cuanto a su contenido, se tiene a la Licenciada Fernanda Gabriela Sandoval Castro, Defensora Pública, dando contestación a la controversia planteada por el Ministerio Público, ofreciendo como medio de prueba la declaración de la sentenciada NICOLE GUADALUPE HARO ALAMILLA, el cual se tiene por enunciado, con dicho escrito se ordena correr traslado a las partes, ello en términos del artículo 124 de la Ley Nacional de Ejecución Penal. En tal virtud, y dado que feneció el término concedido a la sentenciada NICOLE GUADALUPE HARO ALAMILA para dar contestación a la controversia presentada por el Ministerio Público en fecha 18 de febrero de 2026 dos mil veintiséis, sin que se haya pronunciado, a fin de resolver lo procedente a la medida alternativa bajo cuyos efectos se encuentra la ejecutoriada, de conformidad en el artículo 17 y 20 de la Constitución Política de los Estados Unidos Mexicanos, así como el 25 y 120 de la Ley Nacional de Ejecución Penal, se señalan las 13:00 HORAS DEL DÍA 5 CINCO DE MAYO DE 2026 DOS MIL VEINTISÉIS, SALA 52, ubicada en calle James Sullivan 133, colonia San Rafael, alcaldía Cuauhtémoc, código postal 06470, teléfono 55-91-56-49-97 Ext. 510919, para la celebración de la audiencia, a la que habrán de acudir el sentenciado, abogada defensora y agente del Ministerio Público. En el entendido, que los medios de prueba que se tuvieron por anunciados, por cuanto hace a su discusión, admisión y desahogo, tendrá verificativo en la audiencia aludida, en el orden que señala el artículo 126 de la ley citada, y conforme a las reglas establecidas en el Código Nacional de Procedimientos Penales de aplicación supletoria. Empero, la declaración de la sentenciada que ofrece la Defensa, esta autoridad no soslaya el contenido del artículo 120 de la Ley Nacional de Ejecución Penal, que señala que las acciones y recursos judiciales se sustanciarán conforme a un sistema adversarial y oral, en base al principio de contradicción, por lo tanto, deberá de ser la Defensa quien en preparación de dicho órgano de prueba, oferte la entrevista de la misma, esto es, la vertiente de su dicho; sin embargo, no debe soslayarse que la justiciable queda excluida de dicha regla procesal, al ser su derecho a declarar en el momento procesal que lo estime pertinente, lo anterior con fundamento en los artículos 8 y 25 fracción II de la Ley Nacional de Ejecución Penal. En caso de inasistencia de las partes técnicas, sin causa justificada, se procederá en términos del artículo 57, párrafo tercero y sexto, del Código Nacional de Procedimientos Penales de aplicación supletoria, además se les impondrá una medida de apremio consistente en multa por el equivalente a 20 veinte veces la unidad de medida y actualización vigente en la Ciudad de México, lo anterior en términos de los artículos 8 y 25 fracciones II y IX de la Ley Nacional de Ejecución Penal y 104 fracción II inciso b) del Código Nacional de Procedimientos Penales de aplicación supletoria. (...) ASÍ LO ACORDÓ Y FIRMA EL JUEZ DE EJECUCIÓN DEL SISTEMA PENAL ACUSATORIO ORAL, LICENCIADO MILTON MAURICIO MORELOS CEDILLO OLALDE, EN TERMINOS DEL ACUERDO 35-42/2024, EMITIDO POR EL CONSEJO DE LA JUDICATURA DE LA CIUDAD DE MÉXICO".

Ciudad de México, 13 de marzo de 2026

EL JUEZ ESPECIALIZADO EN EJECUCIÓN DE SANCIONES PENALES DEL SISTEMA PROCESAL PENAL ACUSATORIO DE LA CIUDAD DE MÉXICO

LIC. MILTON MAURICIO MORELOS CEDILLO OLALDE

(FIRMA JUDICIAL)

25 Sin Costo Carpeta Ejecución EJEC/SUL/1066/2024 Of. EJEC/MIL/1491/2026

SOLO CONSULTA
SOLO CONSULTA

ÓRGANO DE ADMINISTRACIÓN JUDICIAL

PODER JUDICIAL DE LA CIUDAD DE MÉXICO
ÓRGANO DE ADMINISTRACIÓN JUDICIAL
DIRECCIÓN EJECUTIVA DE DESARROLLO JURISDICCIONAL

MANUAL DE ORGANIZACIÓN DE LA DIRECCIÓN GENERAL DE ANALES DE JURISPRUDENCIA Y BOLETÍN JUDICIAL DEL ÓRGANO DE ADMINISTRACIÓN JUDICIAL DEL PODER JUDICIAL DE LA CIUDAD DE MÉXICO

FEBRERO 2026

CONTROL DE EMISIÓN		
Clave del área	Acuerdo	Fecha de Autorización
AJ-03	01-09/2026	24/02/2026

PJCDMX PODER JUDICIAL CIUDAD DE MÉXICO | ÓRGANO DE ADMINISTRACIÓN JUDICIAL

MANUAL DE ORGANIZACIÓN

ÍNDICE

CONTENIDO Página

I. Presentación 1

II. Antecedentes 4

III. Marco jurídico 12

IV. Misión, visión y valores 16

V. Objetivo del área 17

VI. Estructura orgánica 18

VII. Organigrama 19

VIII. Atribuciones 20

IX. Objetivos y funciones 24

X. Validación y autorización 63

I. PRESENTACIÓN

El propósito de este manual es ser un instrumento de apoyo normativo, que establezca para cada uno de los puestos que integran la Estructura Orgánica de la Dirección General de Anales de Jurisprudencia y Boletín Judicial, las funciones necesarias para cumplir con las atribuciones conferidas en los ordenamientos jurídicos que le son aplicables, toda vez que determina su desagregación, el grado de autoridad y responsabilidad, evitando las omisiones y duplicidad de las mismas.

Es útil porque proporciona información a las personas servidoras públicas sobre sus responsabilidades, dependencia y coordinación, dándole un mayor conocimiento de su rol dentro de la Institución, lo que ayudará al proceso de comunicación, integración y desarrollo para el logro de los objetivos.

Además, sirve como una guía para las personas servidoras públicas, pues establece aspectos generales que deben conocer respecto a la organización y funcionamiento del área, no solo para una realización eficiente de su labor, sino incluso para formarse un apego hacia una nueva cultura organizacional.

Se distingue también, por ser un medio de consulta que está a disposición de las Instituciones y Ciudadanía en general.

Los capítulos que se abordan en el documento, son los siguientes:

Presentación: Explica el contenido del manual, su utilidad, así como los fines y propósitos generales.

Antecedentes:	Indica el origen, evolución y cambios significativos sobre la organización y funcionamiento del área.
Marco jurídico:	Conjunto de ordenamientos jurídicos y administrativos que norman las actividades del área.
Misión, visión y valores:	Contiene la razón de ser del área, el escenario altamente deseado y los criterios objetivos que sirven para orientar, motivar y definir su actuación.
Objetivo del área:	Señala el propósito que el área pretende cumplir.
Estructura orgánica:	Descripción ordenada del área, identificando los principales niveles jerárquicos, así como la relación que guardan entre sí cada uno de los puestos.
Organigrama:	Representación gráfica de la estructura orgánica autorizada, reflejando en forma sistemática su integración, sus niveles jerárquicos y sus líneas de autoridad.
Atribuciones:	Transcripción de las facultades y obligaciones conferidas en los ordenamientos jurídicos aplicables al área.
Objetivos y funciones:	Describe el propósito que se pretende cumplir y el conjunto de actividades inherentes y afines a cada puesto, a fin de lograr los objetivos establecidos.
Validación y autorización:	Contiene los nombres y cargos de las personas servidoras públicas que elaboran, validan y dan el visto bueno al manual, así como la autorización por parte de las y los integrantes del Pleno del Órgano de Administración Judicial del Poder Judicial de la Ciudad de México.

Su observancia y aplicación es obligatoria para las personas servidoras públicas adscritas a la Dirección General de Anales de Jurisprudencia y Boletín Judicial.

Su actualización se realizó con la participación del personal de la Dirección General de Anales de Jurisprudencia y Boletín Judicial, contando con la asesoría y apoyo técnico de la Dirección Ejecutiva de Desarrollo Jurisdiccional.

Por último, es necesario mantenerlo actualizado, principalmente cuando se efectúen modificaciones a la estructura orgánica del área, exista una redistribución de funciones, o bien, por cambios en la normatividad aplicable, a fin de que la información que contiene sea veraz y oportuna.

II. ANTECEDENTES

Se publicó en el Diario Oficial de la Federación, el 31 de diciembre de 1928, el decreto que expide la "Ley Orgánica de los Tribunales del Fuero Común en el Distrito y Territorios Federales", misma que fue publicada de manera fraccionada los días 31 de diciembre de 1928, 2, 3, 4, 5, 7, 8 y 9 de enero de 1929, en la que, se establece una Dirección encargada del manejo del Boletín Judicial, dedicado a la publicación de los edictos, convocatorias y demás avisos judiciales; así como una Dirección responsable de la publicación del periódico Anales de Jurisprudencia, que tendría como finalidad dar a conocer los fallos más notables que se pronunciarían en los ramos Civil y Penal.

Años después, el 31 de diciembre de 1932, se publicó en el Diario Oficial de la Federación el decreto de la "Ley Orgánica de los Tribunales de Justicia del Fuero Común del Distrito y Territorios Federales", que estableció, en su Capítulo II, De los Anales de Jurisprudencia y su Sección del Boletín Judicial, la publicación de un periódico denominado Anales de Jurisprudencia, con el objeto de dar a conocer los fallos más notables sobre cualquier materia, además, incluyó una sección especial denominada Boletín Judicial, dedicada a la publicación de las listas de Acuerdos, edictos y avisos judiciales. Así mismo, se creó una Comisión Especial integrada por Magistrados y Jueces, encargada de la administración de las publicaciones.

Con motivo de la reforma al artículo 122 de la Constitución Política de los Estados Unidos Mexicanos, del 25 de octubre de 1993, se estableció que la función Judicial en el Distrito Federal quedó a cargo del Tribunal Superior de Justicia del Distrito Federal, en consecuencia, el 07 de febrero de 1996, se publicó en el Diario Oficial de la Federación la "Ley Orgánica del Tribunal Superior de Justicia del Distrito Federal" que, en su Capítulo II, De los Anales de Jurisprudencia y Boletín Judicial, señaló que la Dirección de la Oficina de Anales de Jurisprudencia y Boletín Judicial,

estaría a cargo de publicar la Revista Anales de Jurisprudencia y el Boletín Judicial, además, el extinto Consejo de la Judicatura sería el encargado del correcto funcionamiento de la Oficina de los Anales de Jurisprudencia y Boletín Judicial.

A través del oficio OM/1921/96 de fecha 06 de agosto de 1996, signado por el entonces titular de la Oficialía Mayor del Departamento del Distrito Federal, se autorizaron los movimientos propuestos en los términos del Dictamen, Organigrama, Cuadro Comparativo de Unidades Administrativas y Puestos Homólogos entre Estructura Orgánica y Presupuesto de Egresos del Distrito Federal para 1996 y Plantilla de Personal de Estructura Organizacional, por lo que con vigencia a partir 01 de junio de 1996, se dictamina favorablemente la estructura orgánica y la estructura ocupacional del Tribunal Superior de Justicia del Distrito Federal, misma que contempló la plaza de Director de Anales de Jurisprudencia y Boletín Judicial.

A través del Acuerdo 24-50/2000, emitido por el Pleno del extinto Consejo de la Judicatura del Distrito Federal, de fechas 23 y 24 de noviembre del 2000, se autorizó la Reestructuración Orgánica de la Dirección de Anales de Jurisprudencia y Boletín Judicial, para dar origen a la Dirección General, en ella se crean un total de 24 plazas, siendo: 1 plaza nivel 45.0, 3 plazas nivel 40.0, 5 plazas nivel 29.0, 9 plazas nivel 25.0 y 6 plazas nivel 05.0; además, se cancela la plaza de Director de Área nivel 40.4 a efecto de renivelar la nueva creación a nivel 40.0, lo anterior, con efectos a partir del 01 de noviembre del mismo año, previa la aplicación de los recursos disponibles.

Años más tarde, a través del Acuerdo 21-12/2003, emitido por el Pleno del extinto Consejo de la Judicatura del Distrito Federal, en fecha 05 de marzo de 2003 se autorizó el Dictamen de Estructura Orgánica de la Dirección General de Anales de Jurisprudencia y Boletín Judicial, formalizando la creación y ocupación de las plazas creadas mediante Acuerdo 24-50/2000, por lo que ésta Dirección quedó integrada

por 18 plazas de estructura y 55 plazas de personal técnico operativo, dando un total de 73 plazas, de conformidad con la plantilla de personal y lo autorizado por el extinto Consejo de la Judicatura del Distrito Federal.

Posteriormente en fecha 24 de abril de 2003, se publicó en la Gaceta Oficial del Distrito Federal el decreto que reforma, deroga y adiciona diversas disposiciones a la "Ley Orgánica del Tribunal Superior de Justicia del Distrito Federal", en la que se reconoció a la Dirección, en su Capítulo II como Dirección General de los Anales de Jurisprudencia y Boletín Judicial.

Mediante el Acuerdo 8-29/2006, emitido por el Pleno del extinto Consejo de la Judicatura del Distrito Federal, en sesión de fecha 02 de agosto de 2006, se determinó a la Dirección General de Anales de Jurisprudencia y Boletín Judicial como cabeza de sector en el rubro relativo a la edición de publicaciones oficiales y que tengan a bien proponer y emitir las diversas Áreas de Apoyo Judicial, lo anterior con el objeto de estandarizar los criterios de línea editorial, presentación, tipo, tamaño, textura y tintas, así como ilustraciones de estas, entre otros elementos.

Para el año 2007, a través del Acuerdo 27-15/2007, emitido por el Pleno del extinto Consejo de la Judicatura del Distrito Federal, en sesión celebrada el día 28 de marzo de 2007, se aprobó en lo general el Manual de Organización de la Dirección General de Anales de Jurisprudencia y Boletín Judicial.

Mediante Acuerdo 53-29/2007 emitido por el Pleno del extinto Consejo de la Judicatura del Distrito Federal, en sesión ordinaria celebrada el día 11 de julio de 2007, se determinó aprobar el documento Manual de Procedimientos de la Dirección de Acervo Bibliográfico e Investigación de la Dirección General de Anales de Jurisprudencia y Boletín Judicial.

Posteriormente el 19 de septiembre de 2007, por Acuerdo 59-38/2007, se aprobó la Reestructura Orgánica de la Dirección General de Anales de Jurisprudencia y Boletín Judicial, motivada por el Acuerdo 23-72/2003 en el que se instruye la cancelación de la Dirección de Bibliotecas y 1 Jefatura de Unidad Departamental, dependientes de la Presidencia del Tribunal Superior de Justicia, y que las funciones y el servicio que proporcionaban fueran asumidos por la Dirección de Acervo Bibliográfico e Investigación. Adicionalmente se formalizó el incremento de 1 plaza de Secretaria de Director General y 1 plaza de Técnico Investigador en Ciencias Jurídicas; la creación de 1 plaza de Jefe de Unidad Departamental, 1 plaza de Técnico Investigador en Ciencias Jurídicas, 2 plazas de Analista Especializado y 1 plaza de Bibliotecario, quedando conformada por 20 plazas de estructura, 1 homóloga y 2 de enlace.

Por medio del Acuerdo 86-01/2008, emitido por el Pleno del extinto Consejo de la Judicatura del Distrito Federal, con fecha 09 de enero de 2008, se autorizó el Manual de Procedimientos de la Dirección General de Anales de Jurisprudencia y Boletín Judicial.

Por otra parte, mediante Acuerdo 14-54/2008, emitido por el Pleno del extinto Consejo de la Judicatura del Distrito Federal, el 27 de agosto del 2008, se autorizó que las bibliotecas pertenecientes a la Dirección General de Anales de Jurisprudencia y Boletín Judicial, quedaran adscritas a la Dirección General del Instituto de Estudios Judiciales del propio Tribunal Superior de Justicia del Distrito Federal.

Mediante Acuerdo 8-76/2008, emitido por el Pleno del extinto Consejo de la Judicatura del Distrito Federal, en sesión de fecha 11 de noviembre del 2008, se aprobaron las Normas a que deberá sujetarse la edición, impresión, venta y donación de publicaciones, así como los criterios para definir el Programa Editorial del Tribunal Superior de Justicia del Distrito Federal.

A través del Acuerdo 32-58/2009, de fecha 20 de octubre de 2009, se autorizó el Dictamen de Reestructura Orgánica de la Dirección General de Anales de Jurisprudencia y Boletín Judicial, en el que se llevó a cabo la cancelación de la plaza de Director de Acervo Bibliográfico e Investigación; a su vez, la Subdirección de Acervo Bibliográfico e Investigación pasó a depender de la Dirección General del Instituto de Estudios Judiciales con las siguientes plazas: 1 Subdirección nivel 020 y 3 Jefaturas de Unidad Departamental nivel 025. Es así como la estructura de la Dirección General de Anales de Jurisprudencia y Boletín Judicial quedó conformada por 15 plazas de estructura, 1 homologo y 2 de enlace.

Mediante Acuerdo 28-16/2011, de fecha 29 de marzo de 2011, se autorizó el Dictamen de Reestructuración Orgánica de la Dirección General de Anales de Jurisprudencia y Boletín Judicial, en el que se formalizó la desincorporación de una plaza de estructura nivel 025, misma que correspondía a la Jefatura de Unidad Departamental de Información y Estadística. En consecuencia, la estructura de la Dirección General de Anales de Jurisprudencia y Boletín Judicial quedó conformada por 14 plazas de estructura, 1 homologo y 2 de enlace.

Mediante Acuerdo 29-35/2011, el Pleno del extinto Consejo de la Judicatura del Distrito Federal, el 09 de agosto de 2011, aprobó el Manual de Organización de la Dirección de Anales de Jurisprudencia y Boletín Judicial.

A través del Acuerdo 15-13/2013, emitido por el Pleno del extinto Consejo de la Judicatura del Distrito Federal, el 19 de marzo de 2013, se autorizó el Manual de Organización de la Dirección General de Anales de Jurisprudencia y Boletín Judicial.

Por Acuerdo 27-48/2015, de fecha 01 de diciembre de 2015, el Pleno del extinto Consejo de la Judicatura del Distrito Federal, aprobó el Dictamen de Reestructura Orgánica de la Dirección General de Anales de Jurisprudencia y Boletín Judicial, en

el que se autorizó la cancelación de la plaza de Subdirector de Área, nivel 020 con número de plaza 8608632-6, la creación de una nueva plaza de Subdirector de Área, nivel 020 para quedar adscrita a la Dirección Ejecutiva de Planeación y la readscripción a la Oficialía Mayor de la plaza de Técnico Investigador en Ciencias Jurídicas nivel 032. Es así como la estructura de la Dirección General de Anales de Jurisprudencia y Boletín Judicial queda conformada por 13 plazas de estructura, 1 homologo y 1 de enlace.

Mediante Acuerdo 09-37/2016, emitido por el Pleno del extinto Consejo de la Judicatura de la Ciudad de México, en sesión ordinaria del día 06 de septiembre del 2016, se autorizó el nuevo mecanismo de publicación para que la consulta del Boletín Judicial y de la Revista Anales de Jurisprudencia se realizara de manera gratuita a través de medios electrónicos.

Por Acuerdo 24-29/2017, de fecha 30 de junio de 2017, el Pleno del extinto Consejo de la Judicatura de la Ciudad de México, determinó autorizar el Manual de Organización de la Dirección General de Anales de Jurisprudencia y Boletín Judicial.

Por medio del Acuerdo 14-29/2018 de fecha 05 de julio del 2018, el Pleno del extinto Consejo de la Judicatura de la Ciudad de México, autorizó el Manual de Procedimientos de la Dirección General de Anales de Jurisprudencia y Boletín Judicial.

A través del Acuerdo 13-28/2019, emitido el 13 de agosto de 2019, el Pleno del extinto Consejo de la Judicatura de la Ciudad de México autorizó el cambio de denominación del Boletín Judicial, registrado ante el Instituto Nacional de Derechos de Autor como "Boletín Judicial, Órgano Oficial del Tribunal Superior de Justicia de la Ciudad de México", para quedar como "Boletín Judicial del Poder Judicial de la Ciudad de México".

Por Acuerdo 24-13/2020, emitido por el Pleno del extinto Consejo de la Judicatura de la Ciudad de México, en sesión de 10 de marzo de 2020, se autorizó el Manual de Organización de la Dirección General de Anales de Jurisprudencia y Boletín Judicial.

Mediante Acuerdo 25-13/2020, el Pleno del extinto Consejo de la Judicatura de la Ciudad de México, en sesión de 10 de marzo de 2020, autorizó el Manual de Procedimientos de la Dirección General de Anales de Jurisprudencia y Boletín Judicial.

A través del Acuerdo 08-17/2020, el Pleno del extinto Consejo de la Judicatura de la Ciudad de México, en sesión de fecha 25 de mayo de 2020, dispuso que el trámite relativo a la cotización y publicación de edictos inicie y concluya vía electrónica, mediante correo institucional, sin necesidad de que los requirentes acudan a las oficinas del Boletín Judicial.

El 22 de junio de 2021, el Pleno del extinto Consejo de la Judicatura de la Ciudad de México, mediante Acuerdo 11-26/2021, autorizó el "Procedimiento de envío de fallos notables o sobresalientes para la integración a la Revista Anales de Jurisprudencia del Tribunal Superior de Justicia de la Ciudad de México", documento que establece los criterios aplicables para la selección de las sentencias que se deben publicar en la Revista Anales de Jurisprudencia y reglamentar lo dispuesto en los artículos 179 y 182 de la Ley Orgánica del Poder Judicial de la Ciudad de México.

En sesión de fecha 12 de diciembre del año 2024, mediante Circular CJCDMX36/2024, acuerdo 20-44/2024, se actualizaron por el Pleno del extinto Consejo de la Judicatura de la Ciudad de México las Normas a las que Deberá Sujetarse la Edición, Impresión, Venta y Donación de Publicaciones, así como los Criterios para definir el Programa Editorial del TSJCDMX.

El 15 de septiembre de 2024, se publicó en el Diario Oficial, el Decreto de Reforma de diversas disposiciones de la Constitución Política de los Estados Unidos Mexicanos en materia judicial, que estableció un cambio organizacional del Poder Judicial Federal, al transferir su administración, antes bajo la responsabilidad del extinto Consejo de la Judicatura Federal, a un Órgano de Administración Judicial, en tanto que la disciplina será vigilada por un Tribunal de Disciplina Judicial que será competente para vigilar el actuar de las personas juzgadoras y/o servidoras públicas que conforman el Poder Judicial.

Lo anterior derivó en la reforma de diversas disposiciones de la Constitución Política de la Ciudad de México, publicada en la Gaceta Oficial de la Ciudad de México el 23 de diciembre de 2024, en relación con el Poder Judicial de esta Ciudad, transfiriendo la administración del Poder Judicial al Órgano de Administración Judicial y la competencia para vigilar el actuar de las personas servidoras públicas al Tribunal de Disciplina Judicial, facultades que correspondían, al extinto Consejo de Judicatura de esta Ciudad.

El 31 de agosto de 2025, se publicó en la Gaceta Oficial de la Ciudad de México, el Decreto que Reforma la Ley Orgánica del Poder Judicial de la Ciudad de México, estableciendo en su contenido que el Poder Judicial de la Ciudad de México, se deposita en un Tribunal Superior de Justicia que contará con una Sala Constitucional, un Órgano de Administración Judicial, un Tribunal de Disciplina Judicial, Salas y Juzgados.

El 24 de febrero de 2026, se publicó en el Boletín Judicial del Poder Judicial de la Ciudad de México, el Reglamento Interior del Órgano de Administración Judicial del Poder Judicial de la Ciudad de México, en el que se establece que la Dirección General de Anales de Jurisprudencia y Boletín Judicial quedará adscrita al Órgano de Administración Judicial.

III.MARCO JURÍDICO

1. Constitución Política de los Estados Unidos Mexicanos.
   Publicada en el Diario Oficial de la Federación, el 05 de febrero de 1917.
   Última reforma publicada en el Diario Oficial de la Federación el 15 de octubre de 2025.

2. Constitución Política de la Ciudad de México.
   Publicada en el Diario Oficial de la Federación y la Gaceta Oficial de la Ciudad de México, el 05 de febrero de 2017.
   Última reforma publicada en la Gaceta Oficial de la Ciudad de México el 24 de diciembre de 2025.

3. Ley General de Archivos.
   Publicada en el Diario Oficial de la Federación el 15 de junio de 2018.
   Última reforma publicada en el Diario Oficial de la Federación el 14 de noviembre de 2025.

4. Ley de Adquisiciones para el Distrito Federal.
   Publicada en la Gaceta Oficial del Distrito Federal el 28 de septiembre de 1998.
   Última reforma publicada en la Gaceta Oficial de la Ciudad de México el 24 de diciembre de 2025.

5. Ley General de Transparencia y Acceso a la Información Pública.
   Publicada en el Diario Oficial de la Federación el 20 de marzo de 2025.

6. Ley General de Protección de Datos Personales en Posesión de Sujetos Obligados.
   Publicada en el Diario Oficial de la Federación el 20 de marzo de 2025.
   Última reforma publicada en el Diario Oficial de la Federación el 14 de noviembre de 2025.

7. Ley de Transparencia, Acceso a la Información Pública y Rendición de Cuentas de la Ciudad de México.
   Publicada en la Gaceta Oficial de la Ciudad de México, el 06 de mayo de 2016.
   Última reforma publicada en la Gaceta Oficial de la Ciudad de México, el 29 de noviembre de 2024.

8. Ley de Protección de Datos Personales en Posesión de Sujetos Obligados de la Ciudad de México.
   Publicada en la Gaceta Oficial de la Ciudad de México el 10 de abril de 2018.
   Última reforma publicada en la Gaceta Oficial de la Ciudad de México el 11 de febrero de 2021.

9. Ley Orgánica del Poder Judicial de la Ciudad de México.
   Publicada en la Gaceta Oficial de la Ciudad de México, el 04 de mayo de 2018.
   Última reforma publicada en la Gaceta Oficial de la Ciudad de México el 31 de agosto de 2025.

10. Ley de la Sala Constitucional del Poder Judicial de la Ciudad de México, Reglamentaria del Artículo 36 de la Constitución Política de la Ciudad de México.
    Publicada en la Gaceta Oficial de la Ciudad de México el 04 de mayo de 2018.
    Última reforma publicada en la Gaceta Oficial de la Ciudad de México el 15 de noviembre de 2019.

11. Ley Orgánica de la Sala Constitucional del Poder Judicial de la Ciudad de México.
    Publicada en la Gaceta Oficial de la Ciudad de México el 15 de noviembre de 2019.

12. Código de Procedimientos Civiles para el Distrito Federal.
    Publicado en el Diario Oficial de la Federación del 01 al 21 de septiembre de 1932.
    Última reforma publicada en la Gaceta Oficial de la Ciudad de México de fecha 17 de junio de 2025.

13. Reglamento Interior del Órgano de Administración Judicial del Poder Judicial de la Ciudad de México, autorizado mediante Acuerdo 01-08/2026 emitido por el Pleno del Órgano de Administración Judicial del Poder Judicial de la Ciudad de México.
    Publicado en el Boletín Judicial del Poder Judicial de la Ciudad de México el 24 de febrero de 2025.

14. Acuerdos emitidos por el extinto Consejo de la Judicatura de la Ciudad de México:

    - 08-17/2020 fecha 25 de mayo de 2020, dispuso que el trámite relativo a la cotización y publicación de edictos inicie y concluya vía electrónica, mediante correo institucional, sin necesidad de que los requirentes acudan a las oficinas del Boletín Judicial.

    - 11-26/2021 de fecha 22 de junio de 2021, a través del cual se aprobó el Procedimiento de envío de fallos notables o sobresalientes para la integración a la Revista Anales de Jurisprudencia del Tribunal Superior de Justicia de la Ciudad de México.

    - 44-39/2021 del 05 de octubre de 2021, mediante el cual se autorizó la modificación del Acuerdo General 11-26/2021, emitido en sesión de fecha 21 de junio de 2021, única y exclusivamente por lo que respecta al resolutivo Primero del artículo 5 del Procedimiento de envío de fallos notables o

sobresalientes para la integración a la Revista Anales de Jurisprudencia del Tribunal Superior de Justicia de la Ciudad de México.

- 04-34/2024 de fecha 08 de octubre de 2024, mediante el cual se autoriza el documento denominado "Manual de Organización de la Dirección General de Anales de Jurisprudencia del Poder Judicial", publicado en el Boletín Judicial No. 186 del 26 de octubre de 2024.

- 20-44/2024 de fecha 12 de diciembre del año 2024, a través del cual se aprobaron las "Normas a las que deberá sujetarse la Edición, Impresión, Venta y Donación de Publicaciones, así como los Criterios para definir el Programa Editorial del Tribunal Superior de Justicia de la Ciudad de México".

IV. MISIÓN, VISIÓN Y VALORES

Misión:

Difundir a través de la publicación oportuna del Boletín Judicial, las resoluciones, avisos y acuerdos emitidos por los Juzgados, Tribunales Laborales, Salas, el Pleno del Órgano de Administración Judicial y el Tribunal de Disciplina Judicial, ambos de la Ciudad de México y, mediante la Revista Anales de Jurisprudencia, la publicación de los Estudios Jurídicos, Fallos Notables y Precedentes de cualquier materia en la que se pronuncie el Tribunal Superior de Justicia de la Ciudad de México en Pleno o Salas, para contribuir con la labor jurisdiccional y fomentar la cultura jurídica y doctrinal dirigida a las y los juzgadores, personas servidoras públicas y personas usuarias.

Visión:

Ser vanguardia en el impulso y fomento de las nuevas tendencias en materia jurídica, mediante la edición de publicaciones impresas y digitales y la publicación de resoluciones que emite el Poder Judicial de la Ciudad de México, así como las investigaciones más recientes en la materia, de manera certera y confiable, con respeto irrestricto a la función judicial.

Valores:

Eficiencia, Eficacia, Diligencia, Compromiso de Superación, Imparcialidad, Excelencia, Equidad, Respeto, Interés Público, Igualdad y No Discriminación y Responsabilidad Institucional.

V. OBJETIVO DEL ÁREA

Llevar a cabo la publicación bimestral de la revista Anales de Jurisprudencia, la edición diaria del Boletín Judicial del Poder Judicial de la Ciudad de México, la difusión de obras jurídicas clásicas, de doctrina y de la legislación de mayor aplicación en el fuero común con la finalidad de fortalecer y promover la cultura de la legalidad.

VI. ESTRUCTURA ORGÁNICA

AJ-03-11	Director(a) General de Anales de Jurisprudencia y Boletín Judicial
AJ-03-11.00.01	Secretaria(o) de Dirección General
AJ-03-11.00.02	Técnico(a) Investigador(a) en Ciencias Jurídicas
AJ-03-11.01	Director(a) de Anales de Jurisprudencia y Publicaciones
AJ-03-11.01.01	Subdirector(a) de Anales de Jurisprudencia y Publicaciones
AJ-03-11.01.01.01	Jefe(a) de Unidad Departamental de Publicaciones
AJ-03-11.01.01.02	Jefe(a) de Unidad Departamental de Investigación Judicial
AJ-03-11.01.02	Subdirector(a) de Legislación y Documentación
AJ-03-11.01.02.01	Jefe(a) de Unidad Departamental de Investigación Jurídica y Enlace
AJ-03-11.01.02.02	Jefe(a) de Unidad Departamental de Documentación y Jurisprudencia
AJ-03-11.02	Director(a) del Boletín Judicial
AJ-03-11.02.01	Jefe(a) de Unidad Departamental de Edición e Impresos
AJ-03-11.02.02	Jefe(a) de Unidad Departamental de Servicios a Usuarios
AJ-03-11.02.03	Subdirector(a) de Programación y Enlace
AJ-03-11.02.03.01	Jefe(a) de Unidad Departamental de Gestión Administrativa

VII. ORGANIGRAMA

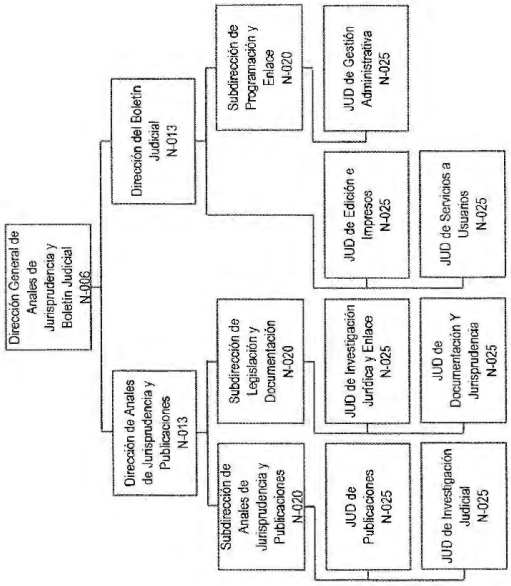

Adicionalmente cuenta con puestos de Enlace adscritos a la Dirección General de Anales de Jurisprudencia y Boletín Judicial

cantidad	puesto	nivel
1	Técnico Investigador en Ciencias Jurídicas	032

Adicionalmente cuenta con puestos de Homólogos Por Autorización Específica adscritos a la Dirección General de Anales de Jurisprudencia y Boletín Judicial

cantidad	puesto	nivel
1	Secretaria de Director General	032

VIII. ATRIBUCIONES

LEY ORGÁNICA DEL PODER JUDICIAL DE LA CIUDAD DE MÉXICO

"CAPÍTULO II
DE LA DIRECCIÓN GENERAL DE LOS ANALES DE JURISPRUDENCIA Y BOLETÍN JUDICIAL

Artículo 177. El Boletín Judicial se publicará por la Dirección General de los Anales de Jurisprudencia diariamente, con excepción de los sábados, domingos y días inhábiles.

...

Artículo 179. En la Ciudad de México se publicará una revista que tendrá por objeto dar a conocer tanto estudios jurídicos, como los fallos más notables y precedentes horizontales vinculantes que sobre cualquier materia pronuncie el Tribunal Superior de Justicia, en Pleno o Salas, misma que deberá publicarse de manera bimestral.

El Boletín Judicial contendrá los acuerdos, sentencias y avisos de todos los Juzgados y Salas, así como los avisos y acuerdos del Pleno, del Órgano de Administración Judicial y del Tribunal de Disciplina Judicial, su publicación se hará todos los días laborables del Tribunal Superior de Justicia.

Artículo 180. En todo lo relativo a las publicaciones, el Órgano de Administración Judicial administrará los ingresos que por ventas se recaben, haciendo las aplicaciones que estime pertinentes y cuyo producto se destinará exclusivamente para la ampliación y el mejoramiento de dichas publicaciones.

Artículo 181. Los edictos, convocatorias y demás avisos judiciales que deban insertarse en el Boletín Judicial, se publicarán gratuitamente en negocios cuya cuantía no exceda de treinta veces la Unidad de Cuenta de la Ciudad de México vigente.

...

Artículo 182. Queda a cargo de la propia Dirección la publicación de las resoluciones que se dicten por el Pleno del Tribunal en los casos a que se refiere la fracción III del artículo 37 de esta Ley, la Jurisprudencia y tesis sobresalientes de los Tribunales Federales entre personas Juzgadoras y Magistradas, mediante la consulta respectiva que se haga del Semanario Judicial de la Federación."

REGLAMENTO INTERIOR DEL ÓRGANO DE ADMINISTRACIÓN JUDICIAL DEL PODER JUDICIAL DE LA CIUDAD DE MÉXICO

"CAPITULO VII
DE LAS DEPENDENCIAS, ÓRGANOS Y ÁREAS ADSCRITAS AL ÓRGANO DE ADMINISTRACIÓN JUDICIAL ...

SECCIÓN TERCERA
DE LA DIRECCIÓN GENERAL DE ANALES DE JURISPRUDENCIA Y BOLETÍN JUDICIAL

Artículo 67. A la Dirección General de Anales de Jurisprudencia y Boletín Judicial le corresponde lo siguiente:

I. Publicar una revista que tendrá por objeto dar a conocer tanto estudios jurídicos, como los fallos más notables y precedentes horizontales vinculantes que sobre cualquier materia pronuncie el Tribunal Superior de Justicia, en Pleno o Salas, misma que deberá publicarse de manera bimestral;

II. Integrar al Programa Editorial las colecciones "Leyes y Códigos Tematizados" y de Bolsillo conformada de los más importantes ordenamientos de mayor aplicación en el Poder Judicial;

III. Publicar los casos a que se refiere la fracción III del artículo 37 de la Ley Orgánica, la Jurisprudencia y tesis sobresalientes de los Tribunales Federales entre personas Juzgadoras y Magistradas, mediante la consulta respectiva que se haga del Semanario Judicial de la Federación;

IV. Difundir de manera oportuna la información generada por los órganos jurisdiccionales, áreas de apoyo judicial y áreas administrativas que integran al Poder Judicial, mediante la integración, edición y publicación del Boletín Judicial, contribuyendo a la labor jurisdiccional y fortalecimiento de la cultura de legalidad;

V. Dar cumplimiento a la inserción de edictos en el Boletín Judicial, a efecto de dar debido acatamiento a los diversos ordenamientos derivados de los procedimientos judiciales que se tramitan en los órganos jurisdiccionales del Tribunal Superior de Justicia;

VI. Realizar la suscripción al Boletín Judicial, de las personas litigantes y público en general que lo soliciten, para su entrega a domicilio y/o en ventanilla, en medio impreso o magnético;

VII. Proporcionar al público el servicio de verificación de información relacionada con algún tipo de juicio que se haya promovido en alguna de las Salas o Juzgados del Tribunal Superior de Justicia, para comprobar en el órgano jurisdiccional la publicación de los procedimientos judiciales;

VIII. Proporcionar a los órganos jurisdiccionales y público usuario, el acervo bibliográfico jurídico editado por el Poder Judicial, como son: leyes, códigos comentados, códigos de bolsillo, tematizados;

IX. Proveer al público usuario, por medio del procedimiento de la venta, el acervo bibliográfico jurídico editado por el Poder Judicial;

X. Actualizar, periódicamente, los contenidos e información relativa al Micrositio de la Dirección General de Anales de Jurisprudencia y Boletín Judicial alojado en la web del Poder Judicial;

XI. Atender las quejas, sugerencias y solicitudes de las personas usuarias con la finalidad de mejorar la prestación del servicio de entrega del Boletín Judicial, y

XII. Las demás que deriven de los ordenamientos que resulten aplicables y las que el Pleno determine mediante acuerdo."

IX. OBJETIVOS Y FUNCIONES

AJ-03-11 Director(a) General de Anales de Jurisprudencia y Boletín Judicial

Objetivo

Garantizar la publicación y distribución del Boletín Judicial, de la Revista Anales de Jurisprudencia y de otras obras jurídicas, a través de la implementación de sistemas, criterios técnicos y la supervisión del cumplimiento de la normativa, políticas y lineamientos autorizados por el Pleno del Órgano de Administración Judicial del Poder Judicial de la Ciudad de México.

Funciones

1. Establecer los canales de comunicación y procedimientos necesarios para la recopilación de información de los avisos, notificaciones, acuerdos y resoluciones que deberán publicarse en el Boletín Judicial.

2. Diseñar y proponer al Pleno del Órgano de Administración Judicial del Poder Judicial de la Ciudad de México los mecanismos para la elaboración, distribución y venta del Boletín Judicial, de la Revista Anales de Jurisprudencia y otras publicaciones de carácter jurídico.

3. Autorizar los mecanismos que optimicen la publicación de edictos, la suscripción del Boletín Judicial y la prestación de servicios al público, establecidos en el Portal Institucional.

4. Autorizar los criterios técnicos para la recepción, selección y publicación de los fallos más notables y precedentes que sobre cualquier materia pronuncie el Tribunal Superior de Justicia, en Pleno o Salas, así como los estudios jurídicos que de manera bimestral se incorporan en la revista Anales de Jurisprudencia.

5. Vigilar el cumplimiento de los acuerdos del Pleno del Órgano de Administración Judicial y del Tribunal de Disciplina Judicial, ambos del Poder Judicial de la Ciudad de México.

6. Garantizar que se lleve en tiempo y forma el registro sistematizado de los fallos notables, investigaciones, estudios, tesis y otras obras jurídicas que integran la Revista Anales de Jurisprudencia; así como de los acuerdos, convocatorias, resoluciones y sentencias emitidas por los órganos jurisdiccionales del Poder Judicial de la Ciudad de México para su publicación en el Boletín Judicial.

7. Coordinar que se efectúe la actualización periódica de los servicios a usuarios que ofrece la Dirección General en el Portal Institucional en Internet.

8. Promover y vigilar que la entrega de contenidos que se incluirán en el Portal del Poder Judicial de Ciudad de México y el Micrositio de la Dirección General, se realice dentro de los periodos de actualización, validación y publicación.

9. Vigilar la disponibilidad oportuna de los recursos que garanticen la publicación ininterrumpida del Boletín Judicial, de la Revista Anales de Jurisprudencia, y demás publicaciones, autorizando los anexos técnicos requeridos en los procesos de adquisición de dichas publicaciones.

10. Garantizar que se lleven a cabo en tiempo y forma, la publicación en el Boletín Judicial de los acuerdos, convocatorias, resoluciones y sentencias emitidas por el Órgano de Administración Judicial del Poder Judicial de la Ciudad de México, Salas y Juzgados y del Tribunal de Disciplina Judicial, así como aquellos que integran la Revista Anales de Jurisprudencia y otras publicaciones de carácter jurídico, en medios impresos y electrónicos.

11. Instruir la difusión de las obras jurídicas de la Dirección General y los precedentes de jurisprudencia emanadas de la Suprema Corte de Justicia de la Nación, entre los órganos jurisdiccionales.

12. Promover la presentación y difusión de las obras jurídicas de la Dirección General.

13. Promover el intercambio de publicaciones con universidades o instituciones académicas y asociaciones civiles, siempre y cuando su objeto sea la difusión de la cultura jurídica.

14. Supervisar el registro, atención y soluciones que se den a las quejas presentadas por las y los suscriptores del Boletín Judicial.

15. Supervisar el cumplimiento de la normativa, políticas y lineamientos aplicables para la realización de las funciones a cargo de la Dirección General.

16. Coordinar la elaboración e integración del Programa Interno de Trabajo de la Dirección General, el Anteproyecto de Presupuesto de Egresos, Indicadores e informes requeridos para cumplir con los mecanismos de evaluación.

17. Atender de los requerimientos de información pública y vigilar el cumplimiento de las obligaciones en materia de Transparencia.

18. Coordinar la actualización de los Manuales de Organización y Procedimientos de la Dirección General.

19. Coordinar al personal asignado a la Dirección General.

20. Las demás actividades que le instruya expresamente el Órgano de Administración Judicial del Poder Judicial de la Ciudad de México.

AJ-03-11.00.01 Secretaria(o) de Dirección General

Objetivo

Apoyar a la Dirección General en las labores administrativas, a través de la atención de las llamadas telefónicas y otros medios de comunicación, agenda y demás asuntos que se le encomienden para la adecuada gestión de las actividades.

Funciones

1. Atender las llamadas de la Dirección General y tomar las notas y recados cuando sea necesario, a fin de reportarlos.

2. Realizar las llamadas telefónicas que le sean instruidas por la persona titular de la Dirección General.

3. Actualizar la agenda con los eventos y actividades programadas e informar de las mismas a la persona titular de la Dirección General.

4. Administrar los documentos propios de la oficina, así como los oficios y demás que le instruya la persona titular de la Dirección General.

5. Coordinar al personal asignado al área.

6. Las demás que les sean instruidas por su superior jerárquico.

AJ-03-11.00.02 Técnico(a) Investigador(a) en Ciencias Jurídicas

Objetivo

Apoyar en los trabajos de formación y maquetación de las obras en materia judicial, a través de la revisión, para su publicación.

Funciones

1. Formar y maquetar[1] los archivos electrónicos remitidos por la Dirección de Anales de Jurisprudencia y Publicaciones.

2. Preparar y remitir los archivos como pruebas para imprenta, para su validación.

3. Remitir las obras jurídicas, en formato electrónico y/o impreso, para su envío a la imprenta.

4. Las demás que les sean instruidas por su superior jerárquico.

[1] Maquetar: Proceso de integración y diseño tipográfico de textos en formato Word para su publicación mediante programas de diseño editorial.

AJ-03-11.01 Director(a) de Anales de Jurisprudencia y Publicaciones

Objetivo

Dirigir que las actividades de investigación, compilación, distribución y publicación de la Revista Anales de Jurisprudencia y otras obras jurídicas, se lleven a cabo oportunamente y cumplan con los criterios establecidos.

Funciones

1. Dar cumplimiento a los Acuerdos del Pleno del Órgano de Administración Judicial del Poder Judicial de la Ciudad de México.

2. Dirigir la elaboración e integración del Programa Interno de Trabajo de la Dirección, el Anteproyecto de Presupuesto de Egresos, así como los informes requeridos para cumplir con los mecanismos de evaluación establecidos por el Órgano de Administración Judicial del Poder Judicial de la Ciudad de México.

3. Supervisar que la selección de los fallos notables y precedentes judiciales que se pronuncien por el Tribunal Superior de Justicia, en Pleno o Salas, se realicen bajo los criterios técnicos establecidos para su publicación en la Revista Anales de Jurisprudencia.

4. Coordinar, dirigir y supervisar la oportuna publicación de la Revista Anales de Jurisprudencia y demás publicaciones a cargo de la Dirección General en medios impresos y electrónicos.

5. Supervisar y validar que los artículos, ponencias, tesis e investigaciones, presentadas por las personas investigadoras, académicas, juristas y juzgadoras

nacionales y extranjeras, cumplan con los criterios establecidos para su publicación.

6. Organizar y vigilar la actualización del registro sistematizado de los distintos documentos que integran la Revista Anales de Jurisprudencia y otras obras jurídicas que le sean encomendadas.

7. Dar seguimiento a los fallos notables emitidos por las Salas del Tribunal Superior de Justicia de la Ciudad de México, para su publicación.

8. Verificar que se atiendan los criterios para la elaboración de sumarios derivados de las sentencias que se publiquen en la Revista Anales de Jurisprudencia.

9. Vigilar que todas las sentencias que se publiquen en la Revista Anales de Jurisprudencia, correspondan a una versión pública que cumpla con las disposiciones aplicables en materia de Protección de Datos Personales.

10. Supervisar la selección y el envío, mediante correo electrónico a los órganos jurisdiccionales, de las tesis jurisprudenciales y las reformas legales publicadas en la Gaceta Oficial de la Ciudad de México y el Diario Oficial de la Federación.

11. Coordinar la difusión de la obra editorial y las tesis jurisprudenciales emanadas de la Suprema Corte de Justicia de la Nación, entre los órganos jurisdiccionales.

12. Coordinar la elaboración de los anexos técnicos de los procesos de adquisición de bienes y servicios, necesarios para el cumplimiento de las funciones asignadas a la Dirección.

13. Promover, construir y dar seguimiento a los indicadores de los procesos de diagnóstico y evaluación del servicio, para sustentar los planes y programas de desarrollo del área y los presupuestos correspondientes.

14. Coadyuvar en la atención de los requerimientos de información pública y en el cumplimiento de las obligaciones en materia de Transparencia.

15. Proponer la actualización de los Manuales de Organización y de Procedimientos, así como las modificaciones a la normativa interna.

16. Verificar que se efectúe la actualización periódica de los servicios que ofrece la Dirección General a las personas usuarias a través del Portal Institucional o en el Micrositio correspondiente.

17. Verificar que la información que alimentará el Portal del Poder Judicial de la Ciudad de México y el Micrositio de la Dirección General, se entregue dentro de los periodos de actualización, validación y publicación.

18. Promover la actualización permanente del marco jurídico de la Dirección General de Anales de Jurisprudencia y Boletín Judicial, con el objetivo de estar al día con las disposiciones legales y administrativas y así propiciar resultados efectivos y de calidad al servicio de las áreas jurisdiccionales del Tribunal Superior de Justicia de la Ciudad de México.

19. Coordinar al personal asignado al área.

20. Las demás que les sean instruidas por su superior jerárquico.

AJ-03-11.01.01 Subdirector(a) de Anales de Jurisprudencia y Publicaciones

Objetivo

Coordinar la compilación y edición de los fallos notables, precedentes, investigaciones y estudios jurídicos que conforman la Revista Anales de Jurisprudencia y otras obras jurídicas, para su publicación y distribución, vigilando el cumplimiento de los criterios establecidos por la Dirección General.

Funciones

1. Cumplir los Acuerdos del Pleno del Órgano de Administración Judicial del Poder Judicial de la Ciudad de México.

2. Dar cumplimiento a la normativa, políticas y lineamientos que regulen las funciones de la Dirección General.

3. Proponer a la Dirección de Anales de Jurisprudencia y Publicaciones los criterios técnicos necesarios para la selección y publicación de fallos.

4. Seleccionar los artículos, ponencias, tesis e investigaciones presentadas por las personas investigadoras, académicas, juristas, y juzgadoras nacionales y extranjeras, conforme a los criterios establecidos para su publicación.

5. Revisar que la selección de los fallos notables que se pronuncien por el Tribunal Superior de Justicia de la Ciudad de México, precedentes judiciales, estudios jurídicos y demás obras jurídicas, cumplan con los criterios técnicos y plazos establecidos para su publicación en la Revista Anales de Jurisprudencia.

6. Supervisar que todas las sentencias que se publiquen en la Revista Anales de Jurisprudencia, correspondan a una versión pública que cumpla con las disposiciones aplicables en materia de Protección de Datos Personales.

7. Supervisar la actualización del registro sistematizado de los documentos que integrarán la Revista Anales de Jurisprudencia y otras obras jurídicas.

8. Aplicar los mecanismos establecidos para la distribución y venta de la Revista Anales de Jurisprudencia.

9. Coordinar la participación de la Dirección General en los eventos de presentación y difusión de la obra editorial.

10. Solicitar oportunamente los recursos que garanticen la publicación ininterrumpida de la Revista Anales de Jurisprudencia y otras obras jurídicas.

11. Integrar los anexos técnicos de los procesos de adquisición de bienes y servicios necesarios para el cumplimiento de las funciones asignadas al área.

12. Coordinar y supervisar la elaboración del Programa Interno de Trabajo, el Anteproyecto de Presupuesto de Egresos, y de los programas inherentes a su área, así como los informes requeridos para cumplir con los mecanismos de evaluación y someterlos a consideración de la Dirección.

13. Diseñar y construir, bajo la coordinación de la Dirección, los indicadores de los procesos de diagnóstico y evaluación del servicio para sustentar los planes y programas de desarrollo del área y los presupuestos correspondientes, impulsando acciones de mejora continua.

14. Actualizar los Manuales de Organización y de Procedimientos, con apego a la normativa vigente en la materia.

15. Analizar las obras jurisdiccionales recientes y sus autores, a efecto de conocer las tendencias actuales con la finalidad de integrar la participación de investigadores, académicos, juristas, y juzgadores nacionales y extranjeros en la obra editorial.

16. Coordinar al personal asignado al área.

17. Las demás que les sean instruidas por su superior jerárquico.

AJ-03-11.01.01.01 Jefe(a) de Unidad Departamental de Publicaciones

Objetivo

Compilar y editar los fallos relevantes, los precedentes y los estudios jurídicos, para su integración y publicación en la Revista Anales de Jurisprudencia y otras obras jurídicas aplicando los criterios establecidos por la Dirección General.

Funciones

1. Dar cumplimiento a los Acuerdos del Pleno del Órgano de Administración Judicial del Poder Judicial de la Ciudad de México.

2. Dar cumplimiento a la normativa, políticas y lineamientos que regulen las funciones de la Dirección General.

3. Reunir los criterios judiciales relevantes para su difusión.

4. Analizar y concentrar los fallos notables y precedentes que pronuncie el Tribunal Superior de Justicia, en Pleno o Salas, y turnarlas a la Subdirección de Anales de Jurisprudencia y Publicaciones.

5. Registrar en el Sistema autorizado, las resoluciones enviadas por los órganos jurisdiccionales del Tribunal Superior de Justicia de la Ciudad de México, en tiempo y forma.

6. Revisar la versión pública de las sentencias enviadas por los órganos judiciales del Tribunal Superior de Justicia de la Ciudad de México, para su publicación en

la Revista Anales de Jurisprudencia, cumpliendo con las disposiciones aplicables en materia de Protección de Datos Personales.

. Verificar que el sumario y el rubro correspondan con el contenido de las ejecutorias que se publiquen en la Revista Anales de Jurisprudencia.

. Elaborar índice de rubro y datos de cada una de las sentencias que se publiquen en los tomos de la Revista Anales de Jurisprudencia.

. Elaborar los anexos técnicos de los procesos de adquisición de bienes y servicios necesarios para el cumplimiento de las funciones del área.

0. Participar en la elaboración del Programa Interno de Trabajo, el Anteproyecto de Presupuesto de Egresos, de los programas inherentes a su área, así como los informes requeridos para cumplir con los mecanismos de evaluación.

1. Apoyar en la actualización de los Manuales de Organización y de Procedimientos del área.

2. Coordinar al personal asignado al área.

3. Las demás que les sean instruidas por su superior jerárquico.

AJ-03-11.01.01.02 Jefe(a) de Unidad Departamental de Investigación Judicial

Objetivo

Seleccionar y analizar los casos de interés en materia jurídica para su publicación, así como controlar el inventario de la obra editorial para su debido resguardo, venta y distribución, mediante la implementación y supervisión de los mecanismos establecidos por la Dirección General.

Funciones

1. Dar cumplimiento a los Acuerdos del Pleno del Órgano de Administración Judicial del Poder Judicial de la Ciudad de México.

2. Dar cumplimiento a la normativa, políticas y lineamientos que regulen las funciones de la Dirección General.

3. Analizar y seleccionar los fallos notables y precedentes judiciales, para someterlos a consideración de la Subdirección.

4. Recibir y concentrar las participaciones escritas de las personas investigadoras, académicas, juristas y juzgadoras nacionales y extranjeras, que cumplan con los criterios establecidos para su publicación.

5. Actualizar la información de las reformas, adiciones y derogaciones a las diferentes Leyes, Reglamentos y Acuerdos publicados en la Gaceta Oficial de la Ciudad de México y hacerlas del conocimiento de los Órganos Jurisdiccionales para su aplicación.

6. Preparar las obras jurídicas a cargo de la Dirección General para su publicación.

7. Implementar los mecanismos establecidos para la distribución y venta de la Revista Anales de Jurisprudencia y demás obras jurídicas a cargo de la Dirección General.

8. Participar en la promoción de las obras jurídicas en Instituciones Académicas.

9. Apoyar en la organización de eventos de presentación y difusión de las obras jurídicas a cargo de la Dirección General.

10. Participar y supervisar la instalación de los puntos de venta en las diferentes ferias del libro jurídico.

11. Registrar la distribución y venta de la Revista Anales de Jurisprudencias y otras obras jurídicas; controlar los comprobantes de ingresos por concepto de venta, que expida la Plataforma Integral de Cobro, y elaborar los informes correspondientes para la Dirección General.

12. Controlar y registrar los inventarios de la obra jurídica a cargo de la Dirección General, considerando entradas y salidas con objeto de su venta, reparto, donación, transferencia, o cualquier otro destino.

13. Elaborar los anexos técnicos de los procesos de adquisición de bienes y servicios necesarios para el cumplimiento de las funciones del área.

14. Participar en la elaboración del Programa Interno de Trabajo y el Anteproyecto de Presupuesto de Egresos, y de los programas inherentes a su área, así como los informes requeridos para cumplir con los mecanismos de evaluación.

15. Integrar la información relativa a los indicadores de la Jefatura de Unidad Departamental y reportar cualquier posible desviación en el cumplimiento de los objetivos, proponiendo las acciones de mejora y control que corrijan las deficiencias detectadas.

16. Apoyar en la actualización de los Manuales de Organización y de Procedimientos del área.

17. Coordinar al personal asignado al área.

18. Las demás que les sean instruidas por su superior jerárquico.

AJ-03-11.01.02 Subdirector(a) de Legislación y Documentación

Objetivo

Asegurar que la publicación de la obra legal y doctrinal se lleve a cabo conforme a lo establecido en el Programa Editorial Anual y mediante las labores de investigación, tematización y correlación establecidas.

Funciones

1. Dar cumplimiento a los Acuerdos del Pleno del Órgano de Administración Judicial del Poder Judicial de la Ciudad de México.

2. Dar cumplimiento a la normativa, políticas y lineamientos que regulen las funciones de la Dirección General.

3. Proponer a la Dirección los criterios técnicos necesarios para la selección y publicación en la Revista Anales de Jurisprudencia, de los fallos emitidos por los órganos jurisdiccionales y demás obras jurídicas de la Dirección General.

4. Analizar los artículos, ponencias, tesis e investigaciones, presentadas por las personas investigadoras, académicas, juristas y juzgadoras nacionales y extranjeras, en función de los criterios establecidos para su publicación.

5. Supervisar la selección de la doctrina jurídica y los fallos notables susceptibles de publicación, así como las presentaciones y estudios introductorios.

6. Supervisar el desarrollo de las investigaciones jurídicas y el registro de la documentación relacionada con las reformas legales publicadas en la Gaceta Oficial de la Ciudad de México y en el Diario Oficial de la Federación.

7. Coordinar el análisis y difusión de aquellas sentencias que no cuenten con antecedentes derivados de tesis jurisprudenciales.

8. Coordinar la integración de las publicaciones correspondientes a las colecciones de: Doctrina, Clásicos del Derecho y otros.

9. Coordinar la integración y publicación de las colecciones de la legislación vigente.

10. Vigilar que se mantenga actualizado el servicio de envío a las autoridades jurisdiccionales de las tesis jurisprudenciales, a través de medios electrónicos.

11. Fungir como enlace responsable del Portal Institucional y el Micrositio de la Dirección General, vigilando, que no se divulgue información que deba ser protegida conforme a las leyes y normatividad aplicables.

12. Validar que la información y contenidos publicados en el Portal del Poder Judicial de la Ciudad de México y el Micrositio de la Dirección General cumplan con la imagen institucional y estén actualizados, dentro de los plazos establecidos.

13. Integrar los anexos técnicos de los procesos de adquisición de bienes y servicios necesarios para el cumplimiento de las funciones asignadas al área.

14. Coordinar y supervisar la elaboración del Programa Interno de Trabajo y el Anteproyecto de Presupuesto de Egresos y de los programas inherentes a su área, así como los informes requeridos para cumplir con los mecanismos de evaluación y someterlos a consideración de la Dirección.

15. Diseñar y construir, bajo la coordinación de la Dirección, los indicadores de la Subdirección, impulsando acciones de mejora continua.

:egrar los requerimientos de información pública y cumplimiento de las ·ligaciones en materia de Transparencia.

:tualizar los Manuales de Organización y de Procedimientos, y proponer las ɔdificaciones a la normativa interna del área.

ɔordinar al personal asignado al área.

s demás que les sean instruidas por su superior jerárquico.

AJ-03-11.01.02.01 Jefe(a) de Unidad Departamental de Investigación Jurídica y Enlace

Objetivo

Investigar y seleccionar los artículos, tesis e investigaciones que realicen personas académicas, juristas, juzgadoras nacionales y extranjeras a fin de integrar las obras jurídicas y doctrinales para su publicación, a través de la interacción con dependencias externas y la aplicación de los criterios establecidos por la Dirección General.

Funciones

1. Dar cumplimiento a los Acuerdos del Pleno del Órgano de Administración Judicial del Poder Judicial de la Ciudad de México.

2. Dar cumplimiento a la normativa, políticas y lineamientos que regulen las funciones de la Dirección General.

3. Colaborar en la propuesta de los criterios técnicos requeridos para la selección y publicación de fallos.

4. Investigar y analizar la doctrina jurídica y los fallos notables susceptibles de publicación, así como realizar las presentaciones y estudios introductorios de las publicaciones.

5. Seleccionar e integrar los artículos, ponencias, tesis e investigaciones, que realicen las personas investigadoras, académicas, juristas y juzgadoras nacionales y extranjeras, para su publicación.

6. Compilar las reformas en la legislación susceptibles de publicación; realizar los índices analíticos, temáticos, la historia de las reformas y la correlación por artículos.

7. Coadyuvar en la difusión de las reformas a la legislación, publicadas en el Diario Oficial de la Federación y en la Gaceta Oficial de la Ciudad de México.

8. Establecer contacto con las universidades o instituciones que tengan como actividad la investigación en materia jurídica.

9. Participar en la elaboración del Programa Interno de Trabajo y el Anteproyecto de Presupuesto de Egresos, y de los programas inherentes a su área, así como los informes requeridos para cumplir con los mecanismos de evaluación.

10. Integrar la información relativa a los indicadores de la Jefatura de Unidad Departamental y reportar cualquier posible desviación en el cumplimiento de los objetivos, proponiendo las acciones de mejora y control que corrijan las deficiencias detectadas.

11. Apoyar en la atención de los requerimientos de información pública y cumplimiento de las obligaciones en materia de Transparencia.

12. Apoyar en la actualización de los Manuales de Organización y de Procedimientos, y proponer las modificaciones a la normativa interna del área.

13. Coadyuvar en la actualización de la legislación objeto de la publicación, conforme a las reformas que se vayan publicando en los medios oficiales de difusión.

14. Coadyuvar en la integración de la obra editorial a publicar, realizando los estudios introductorios y presentaciones que se requieran.

15. Participar en la elaboración de informes derivados del programa de Derechos Humanos de la Ciudad de México y los solicitados por la autoridad inherente a la materia.

16. Coordinar al personal asignado al área.

17. Las demás que les sean instruidas por su superior jerárquico.

AJ-03-11.01.02.02 Jefe(a) de Unidad Departamental de Documentación y Jurisprudencia

Objetivo

Seleccionar e integrar los fallos notables y las tesis jurisprudenciales para su difusión, por medios electrónicos, al Órgano de Administración Judicial del Poder Judicial de la Ciudad de México, órganos jurisdiccionales y al Tribunal de Disciplina Judicial, a fin de contribuir al fortalecimiento de la cultura jurídica de las y los profesionales del derecho.

Funciones

1. Dar cumplimiento a los Acuerdos del Pleno del Órgano de Administración Judicial del Poder Judicial de la Ciudad de México.

2. Dar cumplimiento a la normativa, políticas y lineamientos que regulen las funciones de la Dirección General.

3. Registrar las tesis de jurisprudencia consultadas en el Semanario Judicial de la Federación.

4. Apoyar en las labores para la publicación de legislación y obra editorial de la Dirección.

5. Elabora los índices analíticos, tematización y correlación de la legislación a publicar, conforme a los lineamientos establecidos.

6. Realizar el envío de tesis jurisprudenciales sobresalientes, vía medios electrónicos a los órganos jurisdiccionales, al Órgano de Administración Judicial

y al Tribunal de Disciplina Judicial del Poder Judicial de la Ciudad de México; así como actualizar el archivo informático de la jurisprudencia seleccionada.

7. Participar en la actualización y publicación de la información y contenidos en el Portal Institucional y en el Micrositio de la Dirección General.

8. Participar en la elaboración del Programa Interno de Trabajo y el Anteproyecto de Presupuesto de Egresos, y de los programas inherentes a su área, así como los informes requeridos para cumplir con los mecanismos de evaluación.

9. Integrar la información relativa a los indicadores de la Jefatura de Unidad Departamental y reportar cualquier posible desviación en el cumplimiento de los objetivos, proponiendo las acciones de mejora y control que corrijan las deficiencias detectadas.

10. Apoyar en la atención de los requerimientos de información pública y cumplimiento de las obligaciones en materia de Transparencia.

11. Apoyar en la actualización de los Manuales de Organización y de Procedimientos del área, con apego en la normativa vigente en la materia.

12. Coordinar al personal asignado al área.

13. Las demás que les sean instruidas por su superior jerárquico.

AJ-03-11.02 Director(a) del Boletín Judicial

Objetivo

Garantizar que la edición del Boletín Judicial contenga la información enviada por las áreas del Tribunal Superior de Justicia, el Órgano de Administración Judicial y del Tribunal de Disciplina Judicial, todos del Poder Judicial de la Ciudad de México, para su publicación oportuna, mediante la coordinación y supervisión de los mecanismos establecidos para su elaboración, distribución, venta y consulta por el público usuario.

Funciones

1. Cumplir los Acuerdos del Pleno del Órgano de Administración Judicial del Poder Judicial de la Ciudad de México.

2. Dar cumplimiento a la normativa, políticas y lineamientos que rigen las funciones de la Dirección General.

3. Proponer los mecanismos que optimicen la prestación de servicios al público, relacionados con la publicación de edictos, así como con la venta y suscripción del Boletín Judicial, en sus diversas modalidades.

4. Implementar los canales de comunicación y los procedimientos necesarios para la recopilación de información de los avisos, edictos, notificaciones, acuerdos y resoluciones que deberán publicarse en el Boletín Judicial.

5. Implementar los mecanismos para la elaboración, distribución y venta del Boletín Judicial en medios impresos y digitales.

6. Supervisar la accesibilidad permanente a la red, bandeja compartida e Internet, con objeto de conformar la estructura diaria del Boletín Judicial.

7. Supervisar que los Sistemas autorizados, destinados específicamente para el desarrollo de las funciones del área, se encuentren en condiciones operativas.

8. Organizar y vigilar la operación y actualización del registro sistematizado de la información que integrará el Boletín Judicial.

9. Autorizar el reporte diario de los avisos del Órgano de Administración Judicial del Poder Judicial de la Ciudad de México para su publicación en el Boletín Judicial.

10. Dirigir la oportuna publicación del Boletín Judicial, en medios impresos y electrónicos.

11. Coordinar la elaboración de los anexos técnicos de los procesos de adquisición de bienes y servicios necesarios para el cumplimiento de las funciones asignadas a la Dirección.

12. Autorizar los reportes diarios del volumen de páginas publicadas en el Boletín Judicial, así como la carga diaria de los archivos electrónicos en el sistema autorizado por el Pleno del Órgano de Administración Judicial del Poder Judicial de la Ciudad de México.

13. Proponer la solicitud de autorización de apertura de períodos de suscripciones y cuotas de recuperación aplicables al Boletín Judicial, a la Dirección General.

14. Vigilar que se efectúe la actualización periódica de los trámites y servicios que ofrece la Dirección General a las y los usuarios, a través de medios electrónicos.

15. Generar la información que alimentará el Portal Institucional y el Micrositio de la Dirección General.

16. Supervisar la entrega diaria de la información del Boletín Judicial, en tiempo y forma, al proveedor responsable de su impresión.

17. Supervisar la calidad y oportunidad en la prestación del servicio de consulta del Boletín Judicial a través de medios electrónicos.

18. Autorizar la verificación de información relacionada con algún juicio promovido ante una Sala o Juzgado del Tribunal Superior de Justicia de la Ciudad de México, solicitada por las personas usuarias del Boletín Judicial para la comprobación de la publicación de los procedimientos judiciales.

19. Validar el reporte del monto recabado por conceptos de venta, publicación de edictos, compulsas y suscripciones al Boletín Judicial.

20. Coordinar el registro y la atención a las quejas presentadas por las personas suscriptoras del Boletín Judicial.

21. Validar la información estadística que se proporciona mediante el Sistema Autorizado.

22. Dirigir la elaboración del Programa Interno de Trabajo, y colaborar en el Anteproyecto de Presupuesto de Egresos, así como los informes requeridos para cumplir con los mecanismos de evaluación establecidos por el Órgano de Administración Judicial del Poder Judicial de la Ciudad de México.

23. Promover, construir y dar seguimiento a los procesos de diagnóstico y evaluación del servicio, mediante la aplicación de herramientas válidas y

autorizadas que conlleven al diseño, integración y seguimiento permanente de indicadores para sustentar los planes y programas de desarrollo del área y los presupuestos correspondientes.

24. Proponer las actualizaciones a los Manuales de Organización y Procedimientos, así como las modificaciones a la normativa interna que considere necesarias.

25. Coordinar al personal asignado al área.

26. Las demás que les sean instruidas por su superior jerárquico.

AJ-03-11.02.01 Jefe(a) de Unidad Departamental de Edición e Impresos

Objetivo

Revisar e integrar la información remitida por las áreas jurisdiccionales y administrativas del Tribunal Superior de Justicia, del Órgano de Administración Judicial y del Tribunal de Disciplina Judicial, todos del Poder Judicial de la Ciudad de México, a fin de que sea sistematizada para su publicación diaria en el Boletín Judicial y surta efectos jurídicos, operando los sistemas y canales de comunicación establecidos.

Funciones

1. Cumplir los Acuerdos del Pleno del Órgano de Administración Judicial del Poder Judicial de la Ciudad de México.

2. Dar cumplimiento a la normativa, políticas y lineamientos que rigen las funciones de la Dirección General.

3. Operar los mecanismos y canales de comunicación necesarios para la recopilación de las listas de asuntos acordados por los órganos jurisdiccionales, información de avisos, notificaciones, acuerdos y resoluciones a publicarse en el Boletín Judicial.

4. Registrar y reportar el avance continuo de la información recibida vía programas de informática, tales como red, bandeja compartida e Internet.

5. Supervisar la descarga de los Acuerdos en el Sistema autorizado, destinado para su edición e incorporación en el Boletín Judicial.

6. Atender las solicitudes de cotización para la publicación de edictos, recibidas a través del correo electrónico institucional.

7. Elaborar el reporte diario de las solicitudes de publicación de edictos.

8. Realizar la programación de los edictos de las materias Civil, Familiar, Penal, de Tutela de Derechos, Laboral y Ejecución de Sanciones Penales.

9. Apoyar en la coordinación, revisión diaria, integración y corrección del Boletín Judicial, realizando los registros requeridos para su publicación, en medios digitales e impresos.

10. Supervisar la carga de la información realizada por los órganos jurisdiccionales en el "Sistema de Consulta del Boletín Judicial".

11. Realizar la carga de la información recibida de los órganos jurisdiccionales por vías distintas al "Sistema de Consulta del Boletín Judicial", para su publicación en el Portal Institucional.

12. Elaborar los anexos técnicos de los procesos de adquisición de la Dirección General, precisando las características de los bienes y los alcances de los servicios.

13. Entregar oportunamente la información y material al proveedor encargado de la edición e impresión del Boletín Judicial.

14. Participar en la elaboración del Programa Interno de Trabajo y el Anteproyecto de Presupuesto de Egresos, y de los programas inherentes a su área, así como los informes requeridos para cumplir con los mecanismos de evaluación.

5. Integrar la información relativa a los indicadores de la Jefatura de Unidad Departamental y reportar cualquier posible desviación en el cumplimiento de los objetivos, proponiendo las acciones de mejora y control que corrijan las deficiencias detectadas.

6. Apoyar en la actualización de los Manuales de Organización y de Procedimientos del área.

7. Coordinar al personal asignado al área.

8. Las demás que les sean instruidas por su superior jerárquico.

AJ-03-11.02.02 Jefe(a) de Unidad Departamental de Servicio a Usuarios

Objetivo

Atender a los usuarios del Boletín Judicial y garantizar que los servicios de suscripción, venta y distribución, se presten con eficiencia y eficacia.

Funciones

1. Cumplir los Acuerdos del Pleno del Órgano de Administración Judicial del Poder Judicial de la Ciudad de México.

2. Dar cumplimiento a la normativa, políticas y lineamientos que rigen las funciones de la Dirección General.

3. Ejecutar los mecanismos para la elaboración, distribución y venta del Boletín Judicial en medios impresos y digitales.

4. Atender la prestación de servicios al público, relacionados con la publicación de edictos, así como por la venta, consulta, suscripción y distribución del Boletín Judicial, ya sea en medios impresos o digitales.

5. Solicitar a las personas usuarias, mediante correo electrónico, las fechas de publicación de los edictos previamente cotizados, una vez confirmado el pago de los mismos por la Dirección Ejecutiva de Recursos Financieros.

6. Proporcionar el servicio de consulta al público de números atrasados del Boletín Judicial, dirigido a las personas usuarias.

7. Proporcionar el servicio de verificación de información relacionada con algún juicio promovido ante una Sala o Juzgado del Tribunal Superior de Justicia de la Ciudad de México, solicitada por las personas usuarias del Boletín Judicial para la comprobación de la publicación de los procedimientos judiciales, previa autorización y pago de la compulsa.

8. Elaborar el registro e informe de los ingresos por concepto de la venta del Boletín Judicial y de compulsas del Boletín Judicial y el control de los ingresos obtenidos, así como el trámite de pago de facturas por la elaboración del Boletín Judicial y demás publicaciones de la Dirección General.

9. Recibir y atender las quejas y sugerencias relacionadas con el servicio de difusión del Boletín Judicial, presentadas por las personas suscriptoras y público en general.

10. Participar en la elaboración del Programa Interno de Trabajo y el Anteproyecto de Presupuesto de Egresos, y de los programas inherentes a su área, así como los informes requeridos para cumplir con los mecanismos de evaluación.

11. Integrar la información relativa a los indicadores de la Jefatura de Unidad Departamental y reportar cualquier posible desviación en el cumplimiento de los objetivos, proponiendo las acciones de mejora y control que corrijan las deficiencias detectadas.

12. Apoyar en la actualización de los Manuales de Organización y de Procedimientos del área.

13. Coordinar al personal asignado al área.

14. Las demás que les sean instruidas por su superior jerárquico.

AJ-03-11.02.03 Subdirector(a) de Programación y Enlace

Objetivo

Proyectar las actividades del Programa Institucional de Adquisiciones, así como el establecimiento de los mecanismos de control para su desarrollo y supervisión, mediante la comunicación y coordinación con las áreas de la Dirección General.

Funciones

1. Cumplir los Acuerdos del Pleno del Órgano de Administración Judicial del Poder Judicial de la Ciudad de México.

2. Dar cumplimiento a la normativa, políticas y lineamientos que rigen las funciones de la Dirección General.

3. Administrar los sistemas de consulta, comunicaciones electrónicas y de oficios autorizados por el Pleno del Órgano de Administración Judicial del Poder Judicial de la Ciudad de México.

4. Coordinar la actualización de programas de informática aplicables en las diversas áreas de la Dirección General.

5. Elaborar los oficios dirigidos al Órgano de Administración Judicial del Poder Judicial de la Ciudad de México, solicitando autorización de apertura de períodos de suscripciones y cuotas de recuperación aplicables al Boletín Judicial.

6. Registrar las solicitudes de requerimientos materiales e informes de la Dirección General.

7. Proponer los anexos técnicos que deberán utilizarse en los procesos licitatorios, correspondientes a las adquisiciones de la Dirección General.

8. Fungir como enlace entre la Dirección General y las áreas del Tribunal Superior de Justicia, Órgano de Administración Judicial y Tribunal de Disciplina Judicial, todos del Poder Judicial de la Ciudad de México y participar en el control y seguimiento de los requerimientos de servicios, mantenimiento y suministros.

9. Coordinar e integrar el Programa Interno de Trabajo, el Anteproyecto de Presupuesto de Egresos, y la elaboración de los programas inherentes a su área, así como los informes requeridos para cumplir con los mecanismos de evaluación, para someterlos a consideración de la Dirección General.

10. Proponer los mecanismos de control del grado de avance en las actividades institucionales de la Dirección General.

11. Elaborar los Informes de avance de metas físicas de la Dirección General que se requieran, y previa su autorización, remitirlos a las áreas competentes.

12. Coordinar las medidas a adoptar, en caso de presentarse desviaciones en el cumplimiento de las metas planeadas originalmente, y proponer a la Dirección General las medidas correctivas.

13. Diseñar y construir, bajo la coordinación de la Dirección, los indicadores de la Subdirección, impulsando acciones de mejora continua.

14. Concentrar y llevar el registro de los indicadores de la Dirección General y, previa su autorización, enviar los informes que sean requeridos por las áreas del Órgano de Administración Judicial del Poder Judicial de la Ciudad de México.

15. Coadyuvar en la atención de los requerimientos de información pública, solicitados por la Unidad de Transparencia del Tribunal Superior de Justicia de la Ciudad de México, y cargar la información mensual y trimestral en la Plataforma Nacional de Transparencia, para dar cumplimiento a las obligaciones en la materia.

16. Actualizar los Manuales de Organización y de Procedimientos del área.

17. Gestionar ante la Dirección General Jurídica la presentación de los informes Previo y Justificado en los amparos en los que la Dirección General sea señalada como autoridad responsable.

18. Coordinar al personal asignado al área.

19. Las demás que les sean instruidas por su superior jerárquico.

AJ-03-11.02.03.01 Jefe(a) de Unidad Departamental de Gestión Administrativa

Objetivo

Apoyar al cumplimiento de las metas comprometidas en el Programa Institucional de Adquisiciones mediante el registro de los logros alcanzados por las distintas unidades que conforman la Dirección General, reportando las desviaciones detectadas a efecto de implementar las medidas correctivas necesarias.

Funciones

1. Cumplir los Acuerdos del Pleno del Órgano de Administración Judicial del Poder Judicial de la Ciudad de México.

2. Dar cumplimiento a la normativa, políticas y lineamientos que rigen las funciones de la Dirección General.

3. Proponer el desarrollo y actualización de programas informáticos aplicables en las áreas de la Dirección General.

4. Elaborar y presentar la solicitud de autorización de apertura de períodos de suscripciones y cuotas aplicables al Boletín Judicial.

5. Realizar informes financieros para dar a conocer los ingresos captados por conceptos de la prestación de servicios solicitados por las personas usuarias en los procesos judiciales.

6. Concentrar, tramitar y dar seguimiento a los anexos técnicos de los procesos de adquisición de bienes y servicios necesarios para el cumplimiento de las funciones asignadas a la Dirección General.

7. Colaborar en la integración y seguimiento al Programa Interno de Trabajo, el Anteproyecto de Presupuesto de egresos y los informes requeridos para cumplir con los mecanismos de evaluación establecidos por el Órgano de Administración Judicial del Poder Judicial de la Ciudad de México.

8. Integrar la información relativa a los indicadores de la Jefatura de Unidad Departamental y reportar cualquier posible desviación en el cumplimiento de los objetivos, proponiendo las acciones de mejora y control que corrijan las deficiencias detectadas.

9. Detectar las desviaciones presentadas en las metas planeadas originalmente por la Dirección General.

10. Integrar informes de avances programáticos presupuestales de manera trimestral solicitados por las áreas inherentes al control presupuestal y planeación de la institución.

11. Elaborar y rendir los informes estadísticos mediante el Sistema autorizado.

12. Apoyar en la actualización de los Manuales de Organización y de Procedimientos del área.

13. Integrar la información de la Cuenta Pública correspondiente a la Dirección General para su trámite.

14. Dar seguimiento a las actividades de enlace que la Subdirección instrumente.

15. Coordinar al personal asignado al área.

16. Las demás actividades que le instruyan los niveles jerárquicos superiores.

X. VALIDACIÓN Y AUTORIZACIÓN

PJCDMX PODER JUDICIAL CIUDAD DE MÉXICO | ÓRGANO DE ADMINISTRACIÓN JUDICIAL

MANUAL DE ORGANIZACIÓN

VALIDACIÓN

Ciudad de México, a 25 de febrero de 2026.

Elaborado por:

Lic. José Antonio González Pedroza
Director de Anales de Jurisprudencia y Publicaciones

Asesorado por:

Mtro. Juan Carlos Meza Mirafuentes
Líder Coordinador de Proyectos "C"

Revisado por:

Lic. Patricia Flores Lujan
Directora de Organización Jurisdiccional

Aprobado por:

Lic. Raciel Garrido Maldonado
Director General de Anales de Jurisprudencia y Boletín Judicial

Validado por:

Dr. Daniel González Ramírez
Director Ejecutivo de Desarrollo Jurisdiccional

PODER JUDICIAL | ÓRGANO DE ADMINISTRACIÓN JUDICIAL

MANUAL DE ORGANIZACIÓN

AUTORIZACIÓN

Autoriza:

El Pleno del Órgano de Administración Judicial del Poder Judicial de la Ciudad de México

Jorge Guerrero Meléndez
Presidente

Reyna Concepción Mince Serrano
Administradora Judicial

Victor Hugo González Rodríguez
Administrador Judicial

Sara Alicia Alvarado Avendaño
Administradora Judicial

Moisés Vergara Trejo
Administrador Judicial

ÓRGANO DE ADMINISTRACIÓN JUDICIAL
PODER JUDICIAL

PODER JUDICIAL DE LA CIUDAD DE MÉXICO
ÓRGANO DE ADMINISTRACIÓN JUDICIAL
DIRECCIÓN EJECUTIVA DE DESARROLLO JURISDICCIONAL

MANUAL DE PROCEDIMIENTOS DE LA DIRECCIÓN GENERAL DE ANALES DE JURISPRUDENCIA Y BOLETÍN JUDICIAL DEL ÓRGANO DE ADMINISTRACIÓN JUDICIAL DEL PODER JUDICIAL DE LA CIUDAD DE MÉXICO

FEBRERO 2026

CONTROL DE EMISIÓN		
Clave del área	Acuerdo	Fecha de Autorización
AJ-03	01-09/2026	24/02/2026

PJCDMX PODER JUDICIAL CIUDAD DE MÉXICO | ÓRGANO DE ADMINISTRACIÓN JUDICIAL

MANUAL DE PROCEDIMIENTOS

ÍNDICE

CONTENIDO Página

I. Presentación 1

II. Listado de procedimientos 3

III. Procedimientos 4
1. Nombre
2. Objetivo general
3. Políticas y normas de operación
4. Descripción de actividades
5. Diagrama de flujo
6. Formatos

IV. Validación y autorización

I. PRESENTACIÓN

El presente Manual de Procedimientos de la Dirección General de Anales de Jurisprudencia y Boletín Judicial, tiene como propósito consignar en un solo documento, de forma ordenada y sistemática, la información que describe con precisión las actividades que se desarrollan en el área, para alcanzar los objetivos y metas establecidas.

De manera particular, se constituye como un instrumento de apoyo administrativo, en el que se presenta de forma esquemática y gráfica las actividades, las personas responsables de su ejecución, documentos de apoyo y sistemas informáticos utilizados, así como los formatos que en su caso utilizan las personas servidoras públicas que conforman la Dirección General de Anales de Jurisprudencia y Boletín Judicial.

Es también, una herramienta de trabajo y consulta para las personas servidoras públicas, al servir como una referencia obligada para lograr el aprovechamiento de los recursos y el desarrollo de las funciones encomendadas.

En este contexto, los capítulos que conforman el Manual de Procedimientos y de los cuales se presentan una breve descripción, son los siguientes:

Presentación:	Explica el contenido del manual, su utilidad, así como los fines y propósitos generales.
Listado de Procedimientos:	Relaciona en orden progresivo el nombre de cada uno de los procedimientos que integran el presente manual.
Procedimientos:	Conjunto de procedimientos que realiza el área, conteniendo en cada uno, los apartados de nombre, objetivo general, políticas y normas de operación,

descripción de actividades, diagrama de flujo, y en su caso, formatos.

Validación y autorización: Contiene los nombres y cargos de las personas servidoras públicas, validan y dan el visto bueno al manual, así como la autorización por parte de las y los integrantes del Órgano de Administración Judicial de la Ciudad de México.

Cabe señalar que, la elaboración del presente documento, se realizó con la participación del personal que integra la Dirección General de Anales de Jurisprudencia y Boletín Judicial, contando con la asesoría y apoyo técnico de la Dirección Ejecutiva de Desarrollo Jurisdiccional.

Finalmente, se destaca que la utilidad de un Manual de Procedimientos, radica en la veracidad y oportunidad de la información que contiene, por lo que su actualización futura, total o parcial, a través de revisiones periódicas, resulta indispensable; principalmente cuando se efectúen procesos de reingeniería o modernización administrativa.

II. LISTADO DE PROCEDIMIENTOS

Procedimientos		
No.	**Nombre**	**Clave**
1	Integración y publicación de la Revista Anales de Jurisprudencia.	DGAJBJ-001
2	Integración de las colecciones "Leyes y Códigos Tematizados" y "de Bolsillo".	DGAJBJ-002
3	Selección de tesis de jurisprudencia (semanal y mensual).	DGAJBJ-003
4	Integración, edición y publicación del Boletín Judicial del Poder Judicial de la Ciudad de México.	DGAJBJ-004
5	Integración de Edictos al Boletín Judicial.	DGAJBJ-005
6	Suscripción al Boletín Judicial.	DGAJBJ-006
7	Compulsa de Avisos publicados en el Boletín Judicial.	DGAJBJ-007
8	Distribución de las publicaciones editadas por la Dirección General de Anales de Jurisprudencia y Boletín Judicial del Órgano de Administración del Poder Judicial de la Ciudad de México.	DGAJBJ-008
9	Venta de publicaciones editadas por la Dirección General de Anales de Jurisprudencia y Boletín Judicial del Órgano de Administración Judicial del Poder Judicial de la Ciudad de México.	DGAJBJ-009
10	Actualización del Micrositio de la Dirección General de Anales de Jurisprudencia y Boletín Judicial del Órgano de Administración del Poder Judicial de la Ciudad de México en el portal de internet, del Poder Judicial de la Ciudad de México.	DGAJBJ-010
11	Registro y seguimiento de quejas presentadas por usuarios en la prestación del servicio de Boletín Judicial.	DGAJBJ-011

III. PROCEDIMIENTOS

PJCDMX PODER JUDICIAL CIUDAD DE MÉXICO | ÓRGANO DE ADMINISTRACIÓN JUDICIAL

MANUAL DE PROCEDIMIENTOS

PROCEDIMIENTOS

Procedimiento: DGAJBJ-001	Integración y publicación de la Revista Anales de Jurisprudencia.
Objetivo general:	Dar a conocer diversos estudios jurídicos, como los fallos más notables y precedentes que sobre cualquier materia pronuncie el Tribunal Superior de Justicia, en Pleno o Salas, misma que deberá publicarse de manera bimestral, a fin de que la ciudadanía tenga a su alcance las resoluciones relevantes que emiten los Órganos Jurisdiccionales.
Políticas y normas de operación:	

1. La Dirección General de Anales de Jurisprudencia y Boletín Judicial es la responsable de publicar, de manera bimestral, la Revista Anales de Jurisprudencia, en la que se contendrán los fallos más notables y precedentes que sobre cualquier materia pronuncie el Tribunal Superior de Justicia de la Ciudad de México, en Pleno o Salas.

2. El Acuerdo General número 20-44/2024, emitido por el Pleno del extinto Consejo de la Judicatura de la Ciudad de México, en sesión de fecha 12 de diciembre del año 2024, establece las Normas a las que deberá sujetarse la edición, impresión, venta y donación de publicaciones, así como los criterios para definir el Programa Editorial del Poder Judicial de la Ciudad de México.

3. De conformidad al Acuerdo General número 11-26/2021, emitido por el Pleno del extinto Consejo de la Judicatura de la Ciudad de México, en sesión de fecha 22 de junio de 2021 y la modificación al resolutivo primero, articulo 5, que mediante similar 44-39/2021 de fecha 5 de octubre de 2021, los Órganos Jurisdiccionales se deberán apegar al procedimiento de envío de fallos o precedentes notables o sobresalientes para la integración de la Revista Anales de Jurisprudencia del Tribunal Superior de Justicia de la Ciudad de México.

4. Las Magistradas y los Magistrados integrantes de las Salas podrán informar en forma mensual, al correo electrónico institucional: analesjurisprudencia.publicaciones@tsjcdmx.gob.mx, un máximo de diez resoluciones notables o relevantes que dicten en el ejercicio de su función jurisdiccional.

5. Las Juezas y los Jueces sólo remitirán aquellas sentencias definitivas que impliquen relevancia o consideren que pueden fijar criterio en las diversas materias, mismas que deberán contar con la autoridad de cosa juzgada.

6. Se publicarán en la Revista Anales de Jurisprudencia, íntegramente, todas las sentencias que dicte el Pleno del Tribunal Superior de Justicia de la Ciudad de México en las que se resuelvan las contradicciones de criterios sustentados entre Magistradas y Magistrados y entre las Salas del Tribunal. Para tal efecto, la Secretaría de Acuerdos del Pleno del Tribunal, turnará a la Dirección de Anales el texto de las resoluciones que se dicten al resolver dichas contradicciones, para que, sean publicadas en el número más próximo a editarse; se incluirá además el sumario o los sumarios que resulten necesarios y el rubro correspondiente a cada uno.

7. El grupo de trabajo interno será el órgano encargado de discutir y debatir las determinaciones judiciales consideradas notables y estará integrado por la persona titular de la Dirección General de Anales de Jurisprudencia y Boletín Judicial, las personas titulares de la dirección de área, subdirección y jefatura de Unidad Departamental, estos últimos pertenecientes a la Dirección de Anales de Jurisprudencia y Publicaciones, así como la persona titular de la Subdirección de Programación y Enlace.

8. Se entiende como sentencias notables o relevantes las siguientes:

a) Aquellas que incluyan criterios de interpretación novedosos, es decir, cuyo contenido no sea obvio o reiterativo, o bien, que no se limite a la aplicación literal de algún precepto legal, y cuyas conclusiones o efectos sean de trascendencia para la práctica forense, en tanto que puedan ser decisivos para la resolución de asuntos similares en el futuro que se sometan a los Juzgados y Salas.

b) Aquellas en que se interprete un nuevo ordenamiento o alguna reforma legal.

c) Aquellas que por sus características especiales resulten de interés, entendido éste como aquél en el cual, la sociedad o los actos de gobierno resulten afectados de una manera determinante con motivo de la decisión emitida.

d) Aquellas que sean de trascendencia en virtud del alcance significativo que puedan producir sus efectos, sea por la cuantía de los asuntos o por verse afectado un amplio grupo de ciudadanos.

e) Aquellas que, por la relevancia económica, social o jurídica del asunto, resulten de interés nacional.

f) Aquellas que traten un negocio excepcional, es decir, que sean distintas a la generalidad de los asuntos o cuando los argumentos planteados no tengan similitud con la mayoría de aquéllos.

g) Aquellas que aborden temas que puedan contribuir al desarrollo de las funciones jurisdiccionales de las Salas y Juzgados o de las actividades de las distintas Áreas que integran al Poder Judicial de la Ciudad de México.

h) Aquellas cuyos argumentos interpretativos centrales no estén basados en jurisprudencia obligatoria de la Suprema Corte de Justicia de la Nación o de los Tribunales Colegiados de Circuito del Poder Judicial de la Federación, incluyendo los criterios que conforme a la ley aplicable sean de observancia obligatoria para las Salas y Juzgados, con motivo de lo resuelto al dirimir una contradicción de criterios o en virtud de las atribuciones de los plenos regionales del Poder Judicial de la Federación.

i) Aquellas que resulten de interés dada la protección o interpretación progresiva o pro persona que se dé, a partir del sentido del fallo, a los Derechos Humanos, especialmente cuando alguna de las partes del juicio esté considerada como grupo vulnerable, como podrían ser personas adultas mayores, población en condiciones de pobreza, menores de edad, o se resuelva alguna cuestión en materia de equidad de género.

j) Aquellas que contengan en su argumentación o criterio jurídico adoptado, razones argumentativas que puedan servir al público y litigantes en general, como ejemplo de qué hacer o no en la tramitación de un procedimiento.

k) Aquellas en que se invoque e interprete algún tratado, convención o instrumento internacional.

l) Aquellas sobre homologación de exhortos internacionales o cartas rogatorias, así como la ejecución de sentencias, laudos y resoluciones dictadas en el extranjero.

m) Aquellas que versen sobre arbitraje –nacional e internacional–, en materia de recusación de árbitros y la ejecución del laudo arbitral.

9. Las sentencias o precedentes notables, estudios y artículos jurídicos serán incorporados al Micrositio de la Dirección General de Anales de Jurisprudencia y Boletín Judicial alojado en la web del Poder Judicial de la Ciudad de México, en términos del Acuerdo 09-37/2016, emitido por el Pleno del extinto Consejo de la Judicatura de la Ciudad de México, en sesión de fecha 6 de septiembre de 2016.

10. Respecto al formato de la Revista de Anales de Jurisprudencia, se deberá considerar lo siguiente:

a) El formato deberá hacerse en hojas tamaño carta (sólo por una cara); márgenes superior e inferior de 2.5 centímetros e izquierdo y derecho de 3 centímetros; 1.5 de interlínea; letra Times New Roman de 14 puntos. Al final de las líneas no deberá llevar guiones y tampoco se dejará ningún espacio en blanco. Todas las hojas deberán estar numeradas.

b) Deberá identificarse la Sala o Juzgado que haya emitido la resolución, así como las y los Magistrados o las y los Jueces integrantes de dicho Órgano Judicial y, posteriormente, aquél que fungió como ponente o ponente relator. En el caso de Juzgado, deberá identificarse el número y la persona titular de éste.

c) Se señalará en forma precisa el medio de impugnación de que se trate, así como la parte que lo haya promovido y la clase de juicio de que se trate.

d) Deberá incluirse el sumario, o sea, la expresión por escrito, en forma abstracta, de un criterio jurídico establecido al resolver un caso concreto, el cual se compondrá de rubro y texto.

e) Todas las sentencias que se publiquen en la revista deberán cumplir con lo dispuesto en la Ley General de Protección de Datos Personales en Posesión de Sujetos Obligados, y en la Ley de Protección de Datos Personales en Posesión de Sujetos Obligados de la Ciudad de México, por lo que, deberá elaborarse una versión pública, de acuerdo con las disposiciones aplicables en la materia, en la que se clasifique como confidencial toda aquella información que contenga datos personales concernientes a una persona identificada o identificable, por tanto, tratándose de personas físicas —actor, demandado, las o los testigos— deberán omitirse los apellidos, domicilios, teléfonos, cuentas bancarias, inscripción en el registro civil, escribiéndose estos en letra mayúscula.

f) Al citarse en la sentencia a las y los auxiliares de la administración de justicia (peritos, notarios, etc.), deberán escribirse en mayúsculas y minúsculas, sin mencionar el nombre completo del puesto.

g) En forma general, las cantidades monetarias se escribirán en mayúscula en todas las materias; particularmente en materia penal y justicia para adolescentes, las cantidades se escribirán con número y letra, también en mayúscula.

h) Las transcripciones que excedan de 320 caracteres, es decir, cinco líneas, deberán ponerse en párrafo aparte, el cual tendrá un margen equivalente al de la sangría, sin comillas. Toda la cita deberá ir en sangrado (en este apartado se incluyen las jurisprudencias y tesis aisladas de tribunales federales).

i) Las itálicas se deberán aplicar a los párrafos o palabras que normalmente son subrayadas. Lo mismo se usará cuando se quieran resaltar conceptos específicos.

j) Las palabras en otro idioma deberán ir en itálicas o cursivas y no se utilizarán mayúsculas para destacar o enfatizar alguna palabra.

k) El contenido de la publicación oficial estará conformado por las materias constitucional, civil, mercantil, familiar, laboral, arrendamiento inmobiliario, justicia para adolescentes, penal y estudios jurídicos.

l) En caso de ser la resolución del mismo Órgano Judicial, el criterio definitorio será la fecha de emisión del fallo.

m) En la página impar o non, se escribirá con versal / versalitas el nombre de la Institución, centrado: PODER JUDICIAL DE LA CIUDAD DE MÉXICO. En el ángulo inferior derecho, se colocará el número de página que le corresponda; al centro, en la parte inferior, se hará referencia a la sección pertinente: materia constitucional, civil, mercantil, penal, justicia para adolescentes, estudios jurídicos, índices, etcétera.

n) Respecto de la página par, deberá transcribirse el nombre de la revista también en versal / versalitas: ANALES DE JURISPRUDENCIA. En el ángulo inferior izquierdo se colocará el número de página que le corresponda; mientras que al centro se hará referencia a la sección pertinente: materia constitucional, civil, mercantil, justicia para adolescentes, laboral, penal, estudios jurídicos, índices, etcétera.

o) Contará con índices: del tomo, de sumario y general. De mayor complejidad se encuentran el índice del tomo, el cual se integrará con la totalidad de sumarios generados y deberán clasificarse atendiendo a la materia e internamente por orden alfabético.

p) Los índices de sumarios se deberán clasificar por orden alfabético, atendiendo al Órgano Judicial del que derivó la sentencia, en orden ascendente y por materia, ya sea ésta constitucional, civil, familiar, justicia para adolescentes, laboral y penal, etcétera (la materia mercantil se agrupa a la civil).

q) La Revista Anales de Jurisprudencia se integra de estudios jurídicos. Se consideran estudios y/o artículos relevantes o notables, aquellos que pudieran fijar un análisis y una importante interpretación jurídica en las diversas materias que conoce el Tribunal Superior de Justicia de la Ciudad de México.

r) Será responsabilidad de las y los autores el contenido de los estudios y/o artículos jurídicos.

s) Los originales deberán ser entregados impresos en láser (acompañados de los correspondientes archivos en cd, mediante correo electrónico o USB), escritos en hojas tamaño carta (sólo por una cara); márgenes superior e inferior de 2.5 centímetros e izquierdo y derecho de 3 centímetros; 1.5 de interlínea; letra Lato de 14 puntos, sin guiones y no deberá contener ningún espacio.

t) Todas las hojas deberán estar numeradas con el fin de asegurar que no existan páginas faltantes.

u) Deberá ponerse etiqueta, en su caso, a los CD's o cualquier medio magnético utilizado para identificar su contenido, agregándose el nombre de la o el autor, el título del artículo y la fecha.

v) No se usarán abreviaturas.

w) Deberá señalarse la nota de cita respectiva para el caso de los trabajos que contengan pasajes textuales de otro autor.

x) No se devolverán los originales recibidos para su publicación.

y) La diagramación y diseño de la tipografía de una publicación se deberá llevar a cabo en un programa especializado (Quarkexpress o Indesign).

z) Los textos deberán estar capturados en el procesador Word for Windows, letra Adobe Jenson Pro, en 12 puntos, con interlineado 1.5 y 12 de espaciado anterior y posterior.

aa) El Cd deberá contener únicamente los archivos que corresponden al texto impreso; es decir, no deberá contener varias versiones del mismo trabajo, o versiones que no coincidan con el impreso. En caso contrario, la Dirección asumirá que la versión más reciente o definitiva es la que está en el cd o medio magnético.

bb) Los párrafos o palabras que deban tener atributos de carácter (itálicas o cursivas, etcétera), se marcarán desde el procesador. Las itálicas se aplicarán a los párrafos o palabras que normalmente son subrayadas por la o el autor. Lo mismo se aplicará cuando se quieran resaltar o realzar.

cc) No deberán utilizarse mayúsculas para destacar o enfatizar alguna palabra; se sugiere usar itálicas o cursivas. El mismo criterio se aplicará para las palabras escritas en latín, tales como: *a fortiori:* con mayor razón; *a posteriori:* después o a partir de la experiencia; *a priori*: antes o independientemente de la experiencia, etcétera.

dd) Los párrafos se escribirán sin sangría en la primera línea y no podrán sangrarse con tabuladores ni con espacios en blanco.

ee) No deberán dejarse líneas en blanco entre párrafos.

ff) No se deberán dividir las palabras a final de párrafo; se dejará el texto tal como lo hace el procesador.

gg) La impresión en papel de cuadros, esquemas, diagramas, tablas y gráficas deberá ir colocada en el espacio físico correspondiente; si es necesario incluir notas en alguno de éstos, deberán señalarse con asterisco (no se considerarán dichas notas en la numeración del aparato crítico).

11. Relativo a las notas a pie de página:

a) Las notas a pie de página deberán presentarse escritas con interlineado sencillo, en letra Adobe Jenson Pro de 10 puntos. Los elementos que las conforman deberán ir separados sólo por coma.

b) Las notas a pie de página se estructurarán como sigue:

El orden en que deberán aparecer los elementos que integran las notas es el siguiente: autor o autores (primero los apellidos y luego el nombre o nombres, separados por coma los primeros de los segundos), título en

itálicas o cursivas (en este caso sólo se usará mayúscula inicial y en los nombres propios), número de edición (la primera no debe indicarse), traductor, lugar de edición (ciudad), editorial, año, colección, volumen o tomo, páginas. Ejemplo:

1 Kelsen, Hans, *La teoría pura del derecho*, 3a. ed. Trad. De Eduardo García Máynez, México, UNAM, 1969, p. 437.

2 Carpizo, Jorge y Valadés, Diego, *El voto de los mexicanos en el extranjero*, México, UNAM, Instituto de Investigaciones Jurídicas, 1998, p. 120.

c) Si la obra tiene más de dos autores, se empleará la abreviatura et al. (y otros) después del nombre del primer autor (sin que medie coma). Ejemplo:

3 Castro Medina, Ana L. *et al.*, *Accidentes de tránsito terrestre. Estudios sobre el peritaje*. México, Porrúa-UNAM, Instituto de Investigaciones Jurídicas, 1998, p. 153.

d) Cuando se haga referencia a una obra que es parte de una colección, el nombre de dicha colección deberá colocarse después del año de edición. Ejemplo:

4 Barajas Montes de Oca, Santiago, *Derecho del trabajo*, México, McGraw-Hill-UNAM, Instituto de Investigaciones Jurídicas, 1997, colección Panorama del Derecho Mexicano, p. 75.

e) Si la obra consta de varios tomos, el tomo que se cita deberá quedar indicado después del año de edición (o de la colección si la hay). Ejemplo:

5 García Ramírez, Sergio, *Comentario al artículo 20 constitucional, Constitución Política de los Estados Unidos Mexicanos comentada*, 13a. ed., México, Porrúa-UNAM, Instituto de Investigaciones Jurídicas, 1998, t. I, pp. 239-266.

f) Cuando se haga referencia a trabajos que aparecieron en obras colectivas, la ficha deberá quedar de la siguiente forma:

6 Polo, Antonio, "El nuevo derecho de la economía", *Antología de estudios sobre derecho económico,* México, UNAM, 1978, pp. 49- 98.

g) La preposición "en" se utilizará para los casos en que haya un responsable de la obra colectiva (coordinador, compilador o editor) y deberá citarse de la siguiente manera:

7 Kaplan, Marcos (coord.), *Revolución tecnológica, Estado y Derecho*, t. IV: Ciencia, Estado y derecho en la tercera revolución, México, PEMEX-UNAM, Instituto de Investigaciones Jurídicas, 1993, p. 137.

h) Si la obra consta de varios tomos y cada uno de ellos tiene su propio título, entonces el número de tomo, seguido del título en cursivas de ese propio tomo, deberá consignarse inmediatamente después del título general.

i) El número de la nota deberá ir después de coma, punto final, dos puntos, respectivamente.

j) Posterior al cierre de comillas se incluirá el signo ortográfico: coma, punto, dos puntos, guion, etcétera.

k) Cuando se haga referencia a artículos de revistas, el orden de aparición de los datos será el siguiente: autor o autores (primero los apellidos y luego el nombre o nombres separados por coma los primeros de los segundos), título del artículo entre comillas (con mayúscula inicial y en nombres propios), traductor (si lo hay), título de la revista en itálicas o cursivas (en este caso, salvo las preposiciones y artículos, las demás palabras que conforman el nombre propio de la publicación deberán iniciar con mayúscula), lugar de edición, serie o época, año, tomo o volumen, número, periodo que comprende la revista y páginas.

l) Para la cita de documentos publicados en internet sólo deberá agregarse a la ficha la dirección de la página correspondiente.

m) Cuando se cite por segunda o posterior ocasión una obra, deberá utilizarse *op. cit.*, acompañado del número de nota en donde apareció por primera vez la referencia, siempre y cuando no sea la inmediata anterior.

n) Si es necesario hacer referencia de la misma obra, pero de distinta página, en la nota posterior inmediata se usará *ibidem* y el número de página.

o) Cuando se trate de la misma obra e incluso la misma página, entonces usaremos el vocablo *idem* (sin más indicación).

p) Podrán utilizarse abreviaturas en español y en latín en los aparatos críticos, siendo las siguientes las de más frecuente uso:

ABREVIATURA	SIGNIFICADO
Cfr.	confróntese, confrontar
coord., coords.	coordinador, coordinadores
Ed., eds.	editor, editores

et al.	y otros
in fine	al final
núm., núms.	número, números
p., pp.	página, páginas
Passim	en varias partes
s.a.	sin año de publicación
s.e.	sin editorial
s.f.	sin fecha de edición
s.l.i.	sin lugar de impresión
s.p.i	sin pie de imprenta
ss.	siguientes
t., ts.	tomo, tomos
vol., vols.	volumen, volúmenes

q) Deberá usarse el vocablo véase y no la abreviatura en latín *vid.*

12. Sobre la bibliografía:

a) La bibliografía deberá ajustarse, en el orden de sus componentes, a lo señalado en los modelos para las notas a pie de página, sólo que, en este caso, los apellidos de los autores de la ficha bibliográfica se escribirán con mayúsculas.

b) El formato del párrafo deberá ser francés (la primera línea de la ficha alineada al margen izquierdo y el resto, con sangría).

c) Las fichas deberán ordenarse alfabéticamente por la o el autor, sin tomar en cuenta los siguientes vocablos: de, del, de la, de los, van, von, etcétera. Sólo se exceptúan los apellidos italianos y franceses (ejemplo: D'Avack, D'Agostino), que sí se consideran en la alfabetización.

d) Si la ficha es de una obra en otro idioma, el pie de imprenta (número de edición, lugar de edición, editorial) se asentará en castellano, excepto cuando alguno de esos datos no tenga traducción al español.

e) En caso de que existan varias fichas de obras de un mismo autor, a partir de la segunda deberán sustituirse los apellidos y el nombre por seis guiones cortos (equivalentes a tres rayas).

f) No deberá ponerse punto después de signo de interrogación o admiración.

g) Nunca deberá escribirse coma antes de raya, paréntesis o corchetes.

h) Los corchetes se utilizarán en las transcripciones para indicar que se añadió texto aclaratorio o letras faltantes. También puede sustituirse por (sic), en cursiva. No deberán emplearse corchetes antes y después de puntos suspensivos.

i) Sólo en los números de los artículos del 1 al 9 deberá agregarse (1°., 2°., etcétera). Se empleará la misma regla para las fracciones y los incisos en números arábigos de los artículos. Es necesario explicitar que se trata de fracción o inciso, y nunca deberá emplearse abreviatura. Ejemplo: Artículo 2°., fracción 3ª.; Artículo 5°., inciso 4°. Por otra parte, jamás deberá ponerse guion en números romanos (II.); asimismo, no debe utilizarse punto al final del medio paréntesis, tratándose de incisos.

j) Los artículos deberán ser entregados completos, en sus versiones impresas y en Cd u otro medio magnético y deberá contener una ficha o síntesis curricular de la o el autor, en la que se indiquen, preferentemente, el grado máximo y la adscripción académica.

k) La extensión del artículo podrá ser de veinticinco a treinta cuartillas e incluirá el planteamiento del tema y su desarrollo.

l) El orden de los encabezados y divisiones deberá ser el siguiente:

- Título, con mayúsculas, centrado y con negritas.

- En renglón aparte y alineado al margen derecho, el nombre de la o el autor en el siguiente orden: nombre o nombres de pila y apellidos. No poner títulos ni grados (licenciado, doctor, etcétera). Deberá ponerse en un pie de página vinculado al nombre de la o el autor, si hubiere traductor, así como el nombre de la institución académica, colegio, la o el funcionario público, etc., a la cual pertenece.

- En caso de incluir epígrafes, éstos se colocarán después del nombre de la o el autor y antes del sumario, alineados al margen derecho.

- A continuación, el sumario (el vocablo sumario debe ponerse en mayúsculas y minúsculas, seguido de dos puntos), en negrita. Sólo debe contener los encabezados de mayor jerarquía, esto es, los que tienen numerales en romano. Deberá centrarse y tener sangrías izquierda y derecha. Los numerales irán en tipo redondo o normal y el texto, en itálicas o cursivas. Los títulos de los apartados en el segundo nivel jerárquico irán con números arábigos, en renglón aparte, alineados al margen izquierdo; el número en tipo redondo o normal y el texto en itálicas o cursivas y sin punto final.

- Los títulos de los apartados en el segundo nivel jerárquico irán con números arábigos, en renglón aparte, alineados al margen izquierdo; el número en tipo redondo o normal y el texto en itálicas o cursivas y sin punto final.

- Los títulos de incisos que estén con letra mayúscula deberán ponerse en renglón separado, con sangría; la letra, en tipo redondo o normal, y el texto en itálicas o cursivas y sin punto final.

- En los subincisos que estén señalados con minúscula, la letra indicativa se pondrá en itálica, en renglón separado y el texto en tipo normal, sin punto final y con sangría.

13. Relativo al sumario:

a) El sumario es la expresión por escrito, en forma abstracta, de un criterio jurídico establecido al resolver un caso concreto. En consecuencia, no es un extracto, una síntesis o un resumen de la resolución. Para la elaboración de los sumarios derivados de las sentencias que se publiquen en la Revista de Anales de Jurisprudencia, deberá tenerse en cuenta lo siguiente:

- Se incluirá al inicio de cada sumario o tesis un rubro en el que se identifique en primer lugar el tema tratado y, enseguida, de manera sintética, el criterio sustentado.

- La argumentación o criterios jurídicos centrales sostenidos por el Órgano Jurisdiccional, y las consideraciones más relevantes de cada sentencia.

- Los razonamientos en virtud de los cuales se justifica la interpretación de la normativa relacionada con el asunto resuelto y, de ser el caso, la identificación de la legislación y los preceptos sujetos a interpretación, en los cuales se fundamenta la sentencia.

- Cuando se trate de la contradicción de criterios, además de los elementos anteriores, deberán mencionarse los órganos cuyos criterios contienden, así como el que prevalezca de acuerdo con las deliberaciones del Pleno del Tribunal, salvo que éste adopte un nuevo criterio distinto a los que fueron objeto de contradicción. Deberá constar también la votación registrada en la sesión del Pleno del Tribunal que dirima la contradicción.

b) El sumario se compondrá de rubro y texto. El rubro es el enunciado gramatical que identifica al criterio interpretativo plasmado en el sumario. Tiene por objeto reflejar con toda concisión, congruencia y claridad la esencia de dicho criterio y facilitar su localización, proporcionando una idea cierta del mismo.

14. Para la elaboración de rubros deberán observarse los siguientes principios:

a) *Concisión*, en el sentido de que, con brevedad y economía de medios, se exprese un concepto con exactitud para que en pocas palabras se plasme el contenido fundamental de relevancia.

b) *Congruencia* con el contenido del sumario, para evitar que el texto de ella plantee un criterio interpretativo y el rubro haga referencia a otro diverso.

c) *Claridad*, en el sentido de que comprenda todos los elementos necesarios para reflejar el contenido del rubro.

d) *Facilidad* de localización, por lo que deberá comenzar la enunciación con el elemento que refleje de manera clara y terminante la norma, concepto, figura o institución materia de la interpretación.

Ejemplo:

RUBRO INCORRECTO
CAUSAL DE DIVORCIO, ABANDONO DEL DOMICILIO CONYUGAL. CASO DE DECLARACIÓN DE AUSENTE.

RUBRO CORRECTO
DIVORCIO, ABANDONO DEL DOMICILIO CONYUGAL COMO CAUSAL DE. CASO DE DECLARACIÓN DE AUSENTE.

15. En la elaboración de los rubros se observarán las siguientes reglas:

a) Evitar al principio del rubro artículos, pronombres, preposiciones, adverbios, fechas o cualquier otro tipo de vocablo que no remita de manera inmediata y directa a la norma, concepto, figura o institución. Ejemplo:

RUBRO INCORRECTO
LA COPIA FOTOSTÁTICA SIMPLE DE UN DOCUMENTO CONCATENADA CON OTROS ELEMENTOS PROBATORIOS PUEDE FORMAR CONVICCIÓN.

RUBRO CORRECTO
COPIA FOTOSTÁTICA SIMPLE DE UN DOCUMENTO CONCATENADA CON OTROS ELEMENTOS PROBATORIOS PUEDE FORMAR CONVICCIÓN.

b) No utilizar al final del rubro artículos, preposiciones o pronombres que remitan al inicio de un término o frase intermedios. Ejemplo:

RUBRO INCORRECTO

LIBERTAD PROVISIONAL. REVOCACIÓN DE LA. EN LOS CASOS DE GRAVE INCUMPLIMIENTO O DESACATO A UNA ORDEN DEL JUEZ, NO ES INDISPENSABLE OÍR PREVIAMENTE AL PROCESADO PARA DECRETAR LA REVOCACIÓN DE LA.

RUBRO CORRECTO
LIBERTAD PROVISIONAL. REVOCACIÓN DE LA. EN LOS CASOS DE GRAVE INCUMPLIMIENTO O DESACATO A UNA ORDEN DEL JUEZ, NO ES INDISPENSABLE OÍR PREVIAMENTE AL PROCESADO.

c) No utilizar artículos, preposiciones o pronombres que remitan varias veces al inicio del rubro. Ejemplo:

RUBRO INCORRECTO
DIVORCIO, ABANDONO DEL DOMICILIO CONYUGAL COMO CAUSAL DE. CASO DE DECLARACIÓN DE AUSENTE EN EL.

RUBRO CORRECTO
DIVORCIO, ABANDONO DEL DOMICILIO CONYUGAL COMO CAUSAL DE. CASO DE DECLARACIÓN DE AUSENTE.

d) Evitar que el rubro sea redundante, esto es, que los conceptos se repitan innecesariamente o se utilicen en exceso. Ejemplo:

RUBRO INCORRECTO
DEMANDA CIVIL. IRREGULARIDAD EN LA DEMANDA EN CUANTO A LA PERSONALIDAD DE UNA DE LAS PARTES EN EL JUICIO.

RUBRO CORRECTO

DEMANDA CIVIL. IRREGULARIDAD EN CUANTO A LA PERSONALIDAD DE UNA DE LAS PARTES.

e) Evitar que por omisión de una palabra o frase se cree confusión o no se entienda el rubro.

Ejemplo:
RUBRO INCORRECTO
LIBERTAD PROVISIONAL. EN LOS CASOS DE GRAVE INCUMPLIMIENTO O DESACATO A UNA ORDEN DEL JUEZ, NO ES INDISPENSABLE OÍR PREVIAMENTE.

RUBRO CORRECTO
LIBERTAD PROVISIONAL. REVOCACIÓN DE LA. EN LOS CASOS DE GRAVE INCUMPLIMIENTO O DESACATO A UNA ORDEN DEL JUEZ, NO ES INDISPENSABLE OÍR PREVIAMENTE AL PROCESADO.

16. En la elaboración del texto se observará:

a) Deberá derivarse en su integridad de la resolución correspondiente y no contener aspectos que, aun cuando se hayan tenido en cuenta en la discusión del asunto, no formen parte de aquélla.

b) Se redactará con claridad, de modo que pueda ser entendido cabalmente sin recurrir a la resolución correspondiente y no deberá formularse con la sola transcripción de una parte de ésta o de un precepto legal.

c) Deberá contener un solo criterio de interpretación. Cuando en una misma resolución se contengan varias interpretaciones, deberá elaborarse un sumario para cada criterio.

d) Deberá reflejar un criterio novedoso; por ejemplo, su contenido no debe ser obvio, ni reiterativo.

CRITERIO OBVIO:
DEMANDA EXTEMPORÁNEA. Es extemporánea la demanda que no se presenta en el término legal.

CRITERIO REITERATIVO:
AGRAVIOS EN LA APELACIÓN. FALTA DE ESTUDIO DE LOS. Si el tribunal de apelación no estudia los agravios expresados por el apelante, viola las formalidades del procedimiento.

e) No deberá contener criterios contradictorios en el mismo.

f) No contendrá datos concretos (nombres de personas, cantidades, objetos, etc.) de carácter eventual, particular o contingente, sino exclusivamente los de naturaleza general y abstracta. Si se considera necesario ejemplificar con aspectos particulares del caso concreto, deberá expresarse, en primer término, la fórmula genérica y, en segundo lugar, la ejemplificación.

No.	Área.	Descripción de la actividad.	Documentos y/o sistemas de apoyo.
1	Dirección de Anales de Jurisprudencia y Publicaciones	Recibe de Salas y Juzgados las determinaciones o precedentes judiciales consideradas notables y/o relevantes, así como los estudios y artículos jurídicos o se seleccionan de la Plataforma de Transparencia, los cuales turna a la Subdirección de Anales de Jurisprudencia y Publicaciones.	
2 3	Subdirección de Anales de Jurisprudencia y Publicaciones	Recibe y elabora concentrado de determinaciones judiciales. Entrega concentrado de determinaciones judiciales a la Jefatura de Unidad Departamental de Publicaciones, para su resguardo y análisis.	
4 5 6	Jefatura de Unidad Departamental de Publicaciones	Recibe, resguarda, controla y registra el concentrado de determinaciones judiciales en la cédula informativa. Selecciona, analiza y propone las determinaciones judiciales y los estudios o artículos jurídicos. Entrega a la Subdirección de Anales de Jurisprudencia y Publicaciones, la propuesta de las determinaciones judiciales consideradas notables y la situación procesal en la cédula informativa para someter a consideración del grupo de trabajo y, en su caso, su publicación.	• Cédula informativa
7	Subdirección de Anales de Jurisprudencia y Publicaciones	Recibe, revisa, analiza y entrega a la Dirección de Anales de Jurisprudencia y Publicaciones, la propuesta de las determinaciones judiciales consideradas notables y la situación procesal en la cédula informativa.	

No.	Área.	Descripción de la actividad.	Documentos y/o sistemas de apoyo.
8	Dirección de Anales de Jurisprudencia y Publicaciones	Recibe la propuesta de las determinaciones judiciales consideradas notables y somete a consideración del grupo de trabajo interno para su aprobación final.	
9 10	Dirección General de Anales de Jurisprudencia y Boletín Judicial (Grupo de trabajo interno)	Recibe, analiza, discute y debate la propuesta de las determinaciones judiciales consideradas notables y elabora acta y observaciones. **¿Aprueba?** **No.** Continúa en la actividad no. 10. **Sí.** Continúa en la actividad no.15. Remite a la Subdirección de Anales de Jurisprudencia y Publicaciones, las observaciones de las propuestas presentadas.	• Acta •
11	Subdirección de Anales de Jurisprudencia y Publicaciones	Recibe y envía, las observaciones de las propuestas a la Jefatura de Unidad Departamental de Publicaciones, a fin de que se atiendan.	
12 13	Jefatura de Unidad Departamental de Publicaciones	Recibe y atiende las observaciones del Grupo de trabajo interno. Entrega a la Subdirección de Anales de Jurisprudencia y Publicaciones, las observaciones y/o correcciones para su visto bueno.	
14	Subdirección de Anales de Jurisprudencia y Publicaciones	Recibe y entrega a la Dirección General de Anales de Jurisprudencia y Boletín Judicial, Dirección de Anales de Jurisprudencia y Publicaciones y la Dirección de Boletín Judicial (Grupo de trabajo), las propuestas determinaciones judiciales corregidas. (Regresa a la actividad no. 9).	

Área.	Descripción de la actividad.	Documentos y/o sistemas de apoyo.
Dirección General de Anales de Jurisprudencia y Boletín Judicial (Grupo de Trabajo)	Recibe, revisa, y autoriza, entrega a la Subdirección de Anales de Jurisprudencia y Publicaciones (Área de Diseño Editorial) las determinaciones judiciales, los estudios y artículos jurídicos para su incorporación en la Revista Anales de Jurisprudencia.	
Subdirección de Anales de Jurisprudencia y Publicaciones (Área de Diseño Editorial)	Recibe concentrado de determinaciones judiciales, los estudios y artículos jurídicos autorizados, diseña proyecto de publicación atendiendo a la materia jurídica de que se trate, en orden numérico de Salas y Juzgados, así como la fecha de resolución y envía a la Jefatura de Unidad Departamental de Publicaciones para revisión.	• Proyecto de publicación
Jefatura de Unidad Departamental de Publicaciones	Recibe el proyecto de publicación, revisa y coteja la debida formación de la revista, efectúa correcciones y elabora índices de sumarios, del tomo y general, turna a la Subdirección de Anales de Jurisprudencia y Publicaciones (Área de Diseño Editorial).	• Índices
Subdirección de Anales de Jurisprudencia y Publicaciones (Área de Diseño Editorial)	Recibe el proyecto de publicación y diseña portada y la publicación en forma definitiva y entrega a la Dirección de Anales de Jurisprudencia y Publicaciones archivo PDF de la publicación.	
Dirección de Anales de Jurisprudencia y Publicaciones	Recibe archivo PDF de la revista maquetada con interiores y portada, aprueba el archivo PDF de la revista "Anales de Jurisprudencia" y envía a la Subdirección de Anales de Jurisprudencia y Publicaciones para su proceso de validación en el Micrositio alojado en la página web del Poder Judicial de la Ciudad de México.	

No.	Área.	Descripción de la actividad.	Documentos y/o sistemas de apoyo.
20	Subdirección de Anales de Jurisprudencia y Publicaciones	Recibe, valida y envía a través de correo electrónico a la Unidad de Transparencia del Tribunal Superior de Justicia de la Ciudad de México, la Revista "Anales de Jurisprudencia".	• Correo electrónico.
21	Unidad de Transparencia del Tribunal Superior de Justicia de la Ciudad de México	Recibe y revisa la información. **¿Existen observaciones?** **Sí.** Continúa en la actividad no. 22. **No.** Continúa en la actividad no. 25.	
22		Envía correo electrónico con las observaciones para correcciones a la Subdirección de Anales de Jurisprudencia y Publicaciones.	• Correo
23	Subdirección de Anales de Jurisprudencia y Publicaciones	Recibe correo electrónico y atiende las correcciones realizadas.	
24		Envía a la Unidad de Transparencia las correcciones efectuadas a la Revista Anales de Jurisprudencia. (Regresa a la actividad no. 21).	
25	Unidad de Transparencia del Tribunal Superior de Justicia de la Ciudad de México	Recibe, revisa y envía a la Dirección General de Gestión Tecnológica para la validación correspondiente.	
26	Dirección General de Gestión Tecnológica	Recibe y revisa la información. **¿Existen observaciones?** **Sí.** Continúa en la actividad no. 27. **No.** Continúa en la actividad no. 30.	

No.	Área.	Descripción de la actividad.	Documentos y/o sistemas de apoyo.
27	Dirección General de Gestión Tecnológica	Envía correo electrónico a la Subdirección de Anales de Jurisprudencia y Publicaciones (Administradores del Micrositio) para atender y subsanar las observaciones.	• Correo
28	Subdirección de Anales de Jurisprudencia y Publicaciones (Administradores del Micrositio)	Recibe correo y atiende las observaciones correspondientes en un término de un día hábil.	
29		Envía las correcciones por medio de correo electrónico a la Dirección General de Gestión Tecnológica. (Regresa a la actividad no. 26).	• Correo
30	Dirección General de Gestión Tecnológica	Recibe y aprueba la información actualizada para la publicación en el Micrositio del Tribunal Superior de Justicia de la Ciudad de México.	

FIN DEL PROCEDIMIENTO

PJCDMX PODER JUDICIAL CIUDAD DE MÉXICO | ÓRGANO DE ADMINISTRACIÓN JUDICIAL

MANUAL DE PROCEDIMIENTOS

PROCEDIMIENTOS

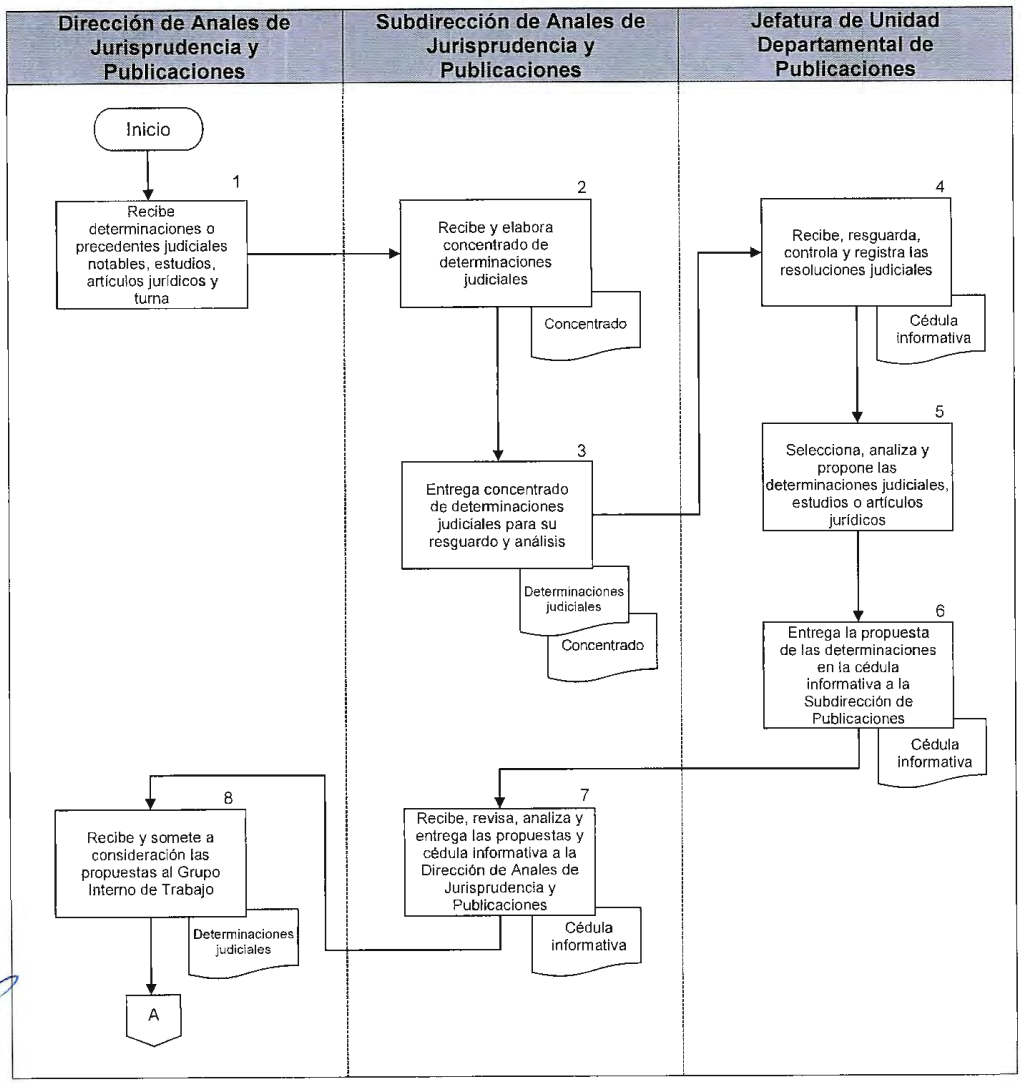

ÓRGANO DE ADMINISTRACIÓN JUDICIAL

MANUAL DE PROCEDIMIENTOS

PROCEDIMIENTOS

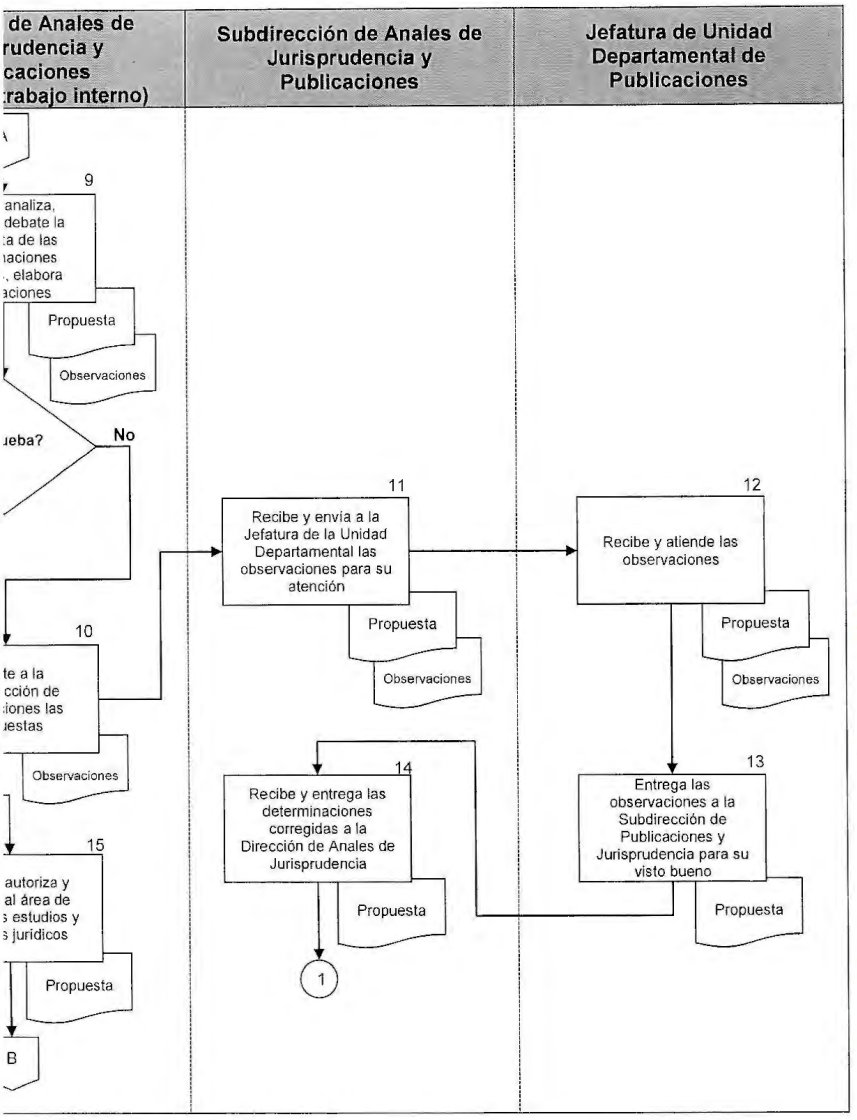

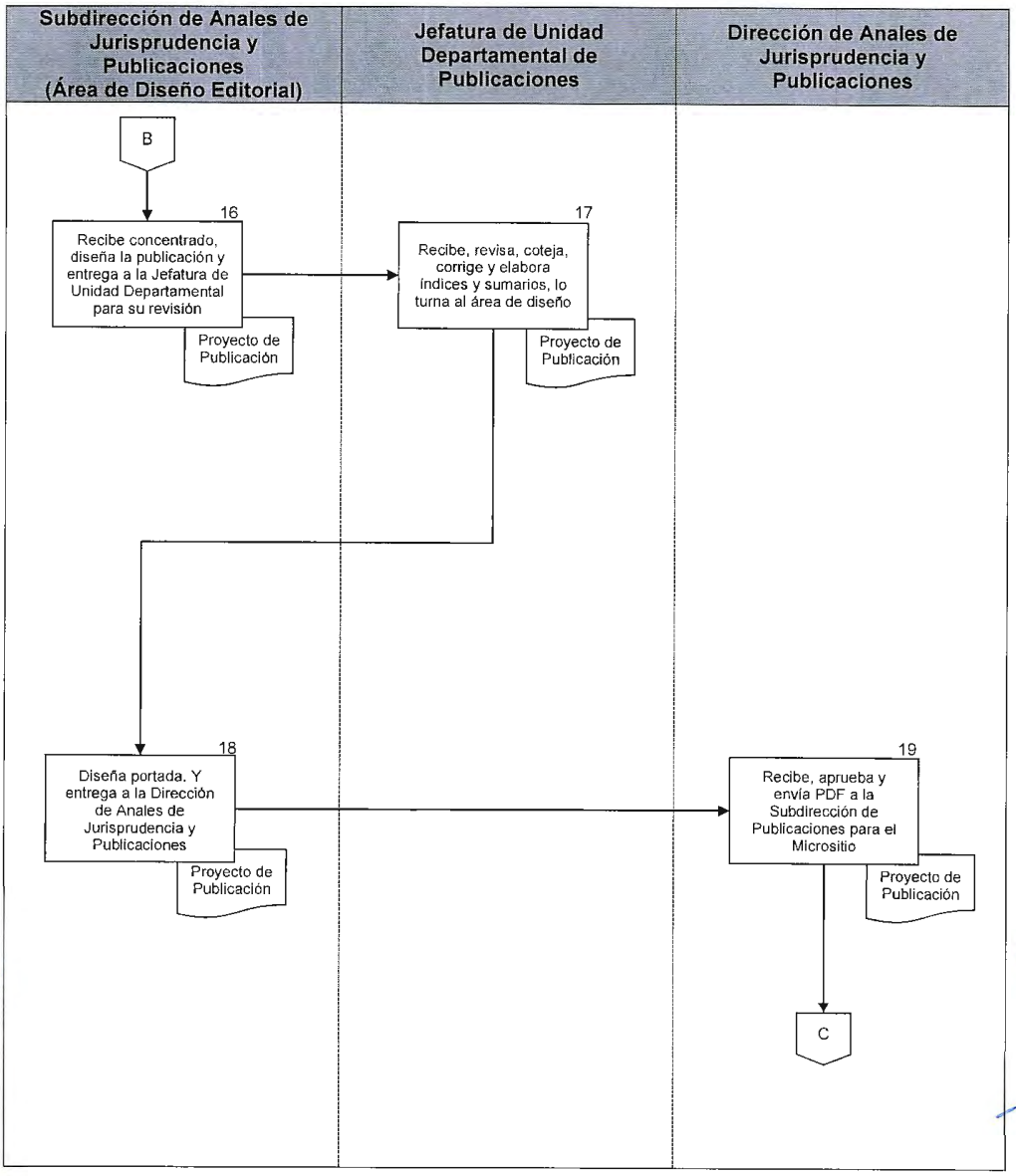
Subdirección de Anales de Jurisprudencia y Publicaciones (Área de Diseño Editorial)
Jefatura de Unidad Departamental de Publicaciones
Dirección de Anales de Jurisprudencia y Publicaciones
B
16
Recibe concentrado, diseña la publicación y entrega a la Jefatura de Unidad Departamental para su revisión
Proyecto de Publicación
17
Recibe, revisa, coteja, corrige y elabora índices y sumarios, lo turna al área de diseño
Proyecto de Publicación
18
Diseña portada. Y entrega a la Dirección de Anales de Jurisprudencia y Publicaciones
Proyecto de Publicación
19
Recibe, aprueba y envía PDF a la Subdirección de Publicaciones para el Micrositio
Proyecto de Publicación
C

PJCDMX PODER JUDICIAL CIUDAD DE MÉXICO | ÓRGANO DE ADMINISTRACIÓN JUDICIAL

MANUAL DE PROCEDIMIENTOS

PROCEDIMIENTOS

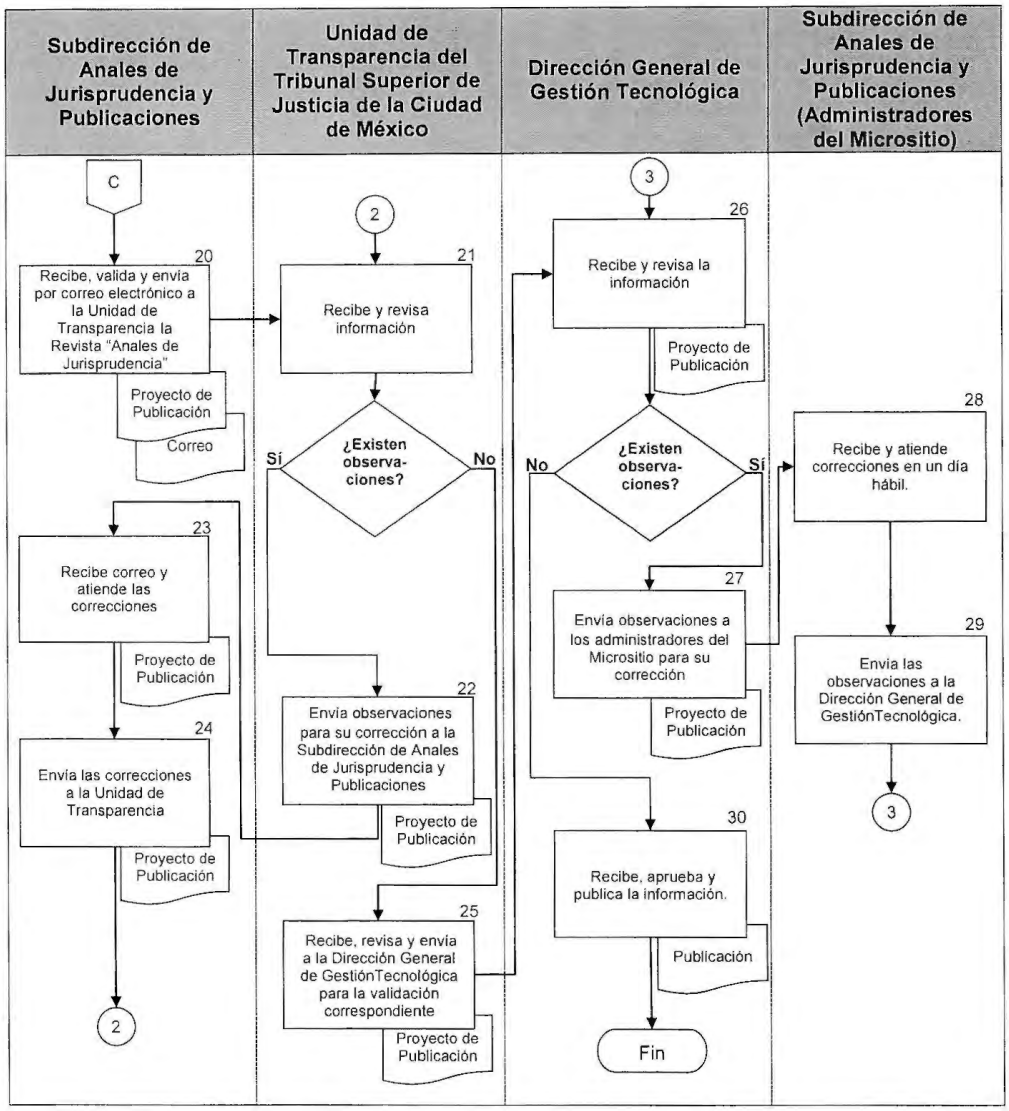

PJCDMX PODER JUDICIAL CIUDAD DE MÉXICO | ÓRGANO DE ADMINISTRACIÓN JUDICIAL

MANUAL DE PROCEDIMIENTOS

PROCEDIMIENTOS

Procedimiento: DGAJBJ-002	Integración de las colecciones "Leyes y Códigos Tematizados" y "de Bolsillo".
Objetivo general:	Integrar al Programa Editorial las colecciones "Leyes y Códigos Tematizados" y "de Bolsillo" conformada de los más importantes ordenamientos de mayor aplicación en el Poder Judicial de la Ciudad de México, como herramienta para funcionarios judiciales, a efecto de fundamentar las controversias sometidas a su jurisdicción.
Políticas y normas de operación:	

1. La Dirección General de Anales de Jurisprudencia y Boletín Judicial, por conducto de la Secretaría Técnica del Comité Editorial, en el mes de noviembre de cada año, elaborará el anteproyecto de Programa Editorial.

2. Cada publicación deberá conformarse de presentación, índice articular, cuadro(s) sinóptico(s), voces o correlaciones, índice analítico y un apartado de publicación de reformas.

3. El texto del ordenamiento será cotejado artículo por artículo con los Diarios, Gacetas Oficiales y Boletines respectivos, con la finalidad de que el contenido del mismo concuerde fielmente y sea una Ley o Código vigente y confiable.

4. La elaboración de cada Código o Ley deberá contener los siguientes elementos:

   a) Presentación: se hará énfasis en las referencias histórico-políticas, importancia de la Ley, últimas reformas, etc. Para ello deberá realizarse previamente una ardua labor de investigación, tanto doctrinaria como legislativa (exposición de motivos, diario de debates y autores reconocidos de la materia).

b) Índice articular: Se deberá llevar a cabo con la formación de los Libros, Títulos y Capítulos del ordenamiento legal, en negrita y a dos columnas. Asimismo, deben incorporarse los artículos que abarca cada uno de los Libros, Títulos y Capítulos, en normal y sin ningún otro carácter. Cuando se comprendan más de dos artículos se deberá poner guion. En caso contrario, los artículos deberán ser separados por una coma. El capítulo y su denominación deben ir con sangría; no así el Título.

El nombre o título del ordenamiento legal se incorporará en la página impar en el ángulo superior izquierdo; en el extremo contrario se asentarán el (los) artículo (s) comprendido (s) en la página. En páginas par, ángulo superior derecho, se añade el nombre de la institución y en su extremo opuesto el (los) artículo (s) comprendido (s) en la página.

c) Cuadro sinóptico: Esta sección deberá sintetizar el contenido del cuerpo legal publicado, con el objeto de facilitar su estudio, comprensión y ubicación de los conceptos ahí integrados.

d) Voces: Cada artículo deberá contar en la parte derecha, según la página de que se trate, de mismo con una voz, apellido o *nomen iuris* que permita, con certeza y sin necesidad de leer a profundidad, comprender el contenido de aquél. Es un referencial abreviado para una rápida localización de conceptos. Deberán ir en negritas y con mayúsculas y minúsculas.

e) Correlaciones: Cada artículo deberá contar con sus respectivas Correlaciones, esto es, indicar con qué preceptos del cuerpo legal se encuentra vinculado jurídicamente por razón del tema o afinidad. Estas correlaciones se ubican por debajo de las voces. Puede hacerse la correlación de manera más específica y vincularse a fracciones, párrafos o incisos. Irán sin cursiva o itálica y sin negrita, excepción hecha de latinismos.

f) Índice Analítico: El objetivo en este índice consiste en facilitar la búsqueda de conceptos que se encuentran en el texto legal. Para ello, a través del análisis del texto legal se seleccionarán los conceptos que deberán ser incluidos; posteriormente, los temas que lo conforman, con su debida referencia articular y, en su caso, fracción, inciso o párrafo. Tanto el contenido de los conceptos, como de los temas, deberán ser ordenados alfabéticamente y a dos columnas.

El nombre de la sección (índice analítico) se deberá incorporar en la página impar en el ángulo superior izquierdo, con mayúscula y negrita; en el extremo contrario, se asentarán las voces comprendidas en la página, mayúsculas y minúsculas, en negrita. En páginas par, ángulo superior derecho, se incorporará el nombre de la institución y en su extremo opuesto la(s) voces incluidas en la página, en mayúscula y negrita. Todos los artículos en negrita.

g) Fechas de publicación de reformas: Se representará mediante el historial legislativo de cada uno de los artículos que conforman el cuerpo legal —Código o Ley—. Para ello se tendrá que acudir a la fuente legal que, a través de los años, han afectado el cuerpo normativo, ya sea como una reforma, adición, derogación, modificación, etc. Revisados los Diarios y/o Gacetas Oficiales se tendrá que hacer un listado de todos los artículos que han sufrido una modificación y se anotará, debajo de cada artículo y entre paréntesis, la fecha (día, mes y año) y finalmente, también entre paréntesis, se inscribirá la fecha de entrada en vigor, la cual puede ser (1), (15), (30), (60) o (90). Ocasionalmente, el artículo transitorio correspondiente tendrá que fijar el día exacto de la entrada en vigor. El orden de los artículos será ascendente.

No.	Área.	Descripción de la actividad.	Documentos y/o sistemas de apoyo.
1	Dirección General de Anales de Jurisprudencia y Boletín Judicial (Secretaría Técnica del Comité Editorial)	Elabora el anteproyecto del Programa Editorial y envía mediante oficio al Comité Editorial del Tribunal Superior de Justicia de la Ciudad de México para su aprobación.	• Programa Editorial
2	Comité Editorial del Tribunal Superior de Justicia de la Ciudad de México	Recibe, aprueba y somete a consideración del Pleno del Órgano de Administración Judicial de la Ciudad de México el Programa Editorial.	
3	Pleno del Órgano de Administración Judicial de la Ciudad de México	Analiza y, en su caso, autoriza el Programa Editorial mediante Acuerdo, y lo comunica a la Dirección General de Anales de Jurisprudencia y Boletín Judicial por medio del Sistema autorizado	• Sistema
4	Dirección General de Anales de Jurisprudencia y Boletín Judicial	Recibe Acuerdo y entrega a la Dirección de Anales de Jurisprudencia y Publicaciones, el Programa Editorial autorizado.	
5	Dirección de Anales de Jurisprudencia y Publicaciones	Recibe y entrega el Programa Editorial autorizado a la Jefatura de Unidad Departamental de Investigación Jurídica y Enlace, para que investigue y recopile el material del ordenamiento legal para su formación, corrección y diseño editorial.	
6	Jefatura de Unidad Departamental de Investigación Jurídica y Enlace	Recibe y coteja los artículos con los Diarios, Gacetas y boletines oficiales respectivos y elabora cuadro sinóptico, voces, concordancias o correlaciones, índice analítico, fechas de publicación de reformas e índice articular.	• Cuadro sinóptico • Voces, concordancias, índice analítico, fechas de publicación e índice articular

No.	Área.	Descripción de la actividad.	Documentos y/o sistemas de apoyo.
7	Jefatura de Unidad Departamental de Investigación Jurídica y Enlace	Entrega el documento completo a la Subdirección de Anales de Jurisprudencia y Publicaciones (Área de diseño editorial).	
8	Subdirección de Anales de Jurisprudencia y Publicaciones (Área de Diseño Editorial)	Recibe material, diseña, imprime y entrega los originales mecánicos de la Ley o Código a la Jefatura de Investigación Jurídica y Enlace para llevar a cabo el trabajo de revisión, integración y formación del material.	• Originales mecánicos
9	Jefatura de Unidad Departamental de Investigación Jurídica y Enlace	Recibe originales mecánicos, revisa el documento integrado, elabora presentación de la Ley o Código y los remite a la Subdirección de Anales de Jurisprudencia y Publicaciones (Área de Diseño Editorial).	• Presentación
10	Subdirección de Anales de Jurisprudencia y Publicaciones (Área de Diseño Editorial)	Recibe material, realiza las correcciones e integra a la publicación página legal, portadilla, colofón, tercera y cuarta de forros y remite a la Dirección de Anales de Jurisprudencia y Publicaciones.	• Página legal, portadilla, colofón, tercera y cuarta de forros
11	Dirección de Anales de Jurisprudencia y Publicaciones	Recibe material elaborado.	
12		Aprueba y envía por correo electrónico originales mecánicos y en archivo al impresor.	• Correo electrónico
13	Impresor	Recibe originales mecánicos, los edita y entrega a la Dirección de Anales de Jurisprudencia y Publicaciones las pruebas de pre-prensa de la publicación para su visto bueno.	• Originales mecánicos • Pruebas de pre-prensa

No.	Área.	Descripción de la actividad.	Documentos y/o sistemas de apoyo.
14	Dirección de Anales de Jurisprudencia y Publicaciones	Recibe y revisa la información. **¿Existen observaciones?** **Sí**. Continúa en la actividad no. 15. **No**. Continúa en la actividad no. 16.	
15		Emite observaciones y las envía al Área de Diseño para su corrección. (Regresa a la actividad no. 10).	
16		Envía al impresor los interiores y forros aprobados.	
17	Impresor	Recibe los interiores y forros aprobados con visto bueno para realizar el tiraje de los ejemplares terminados y entrega la publicación totalmente terminada, cosida y pegada a la Dirección General de Anales de Jurisprudencia y Boletín Judicial.	• Publicación
18	Dirección General de Anales de Jurisprudencia y Boletín Judicial	Acusa de recibido el tiro completo de la publicación.	

FIN DEL PROCEDIMIENTO

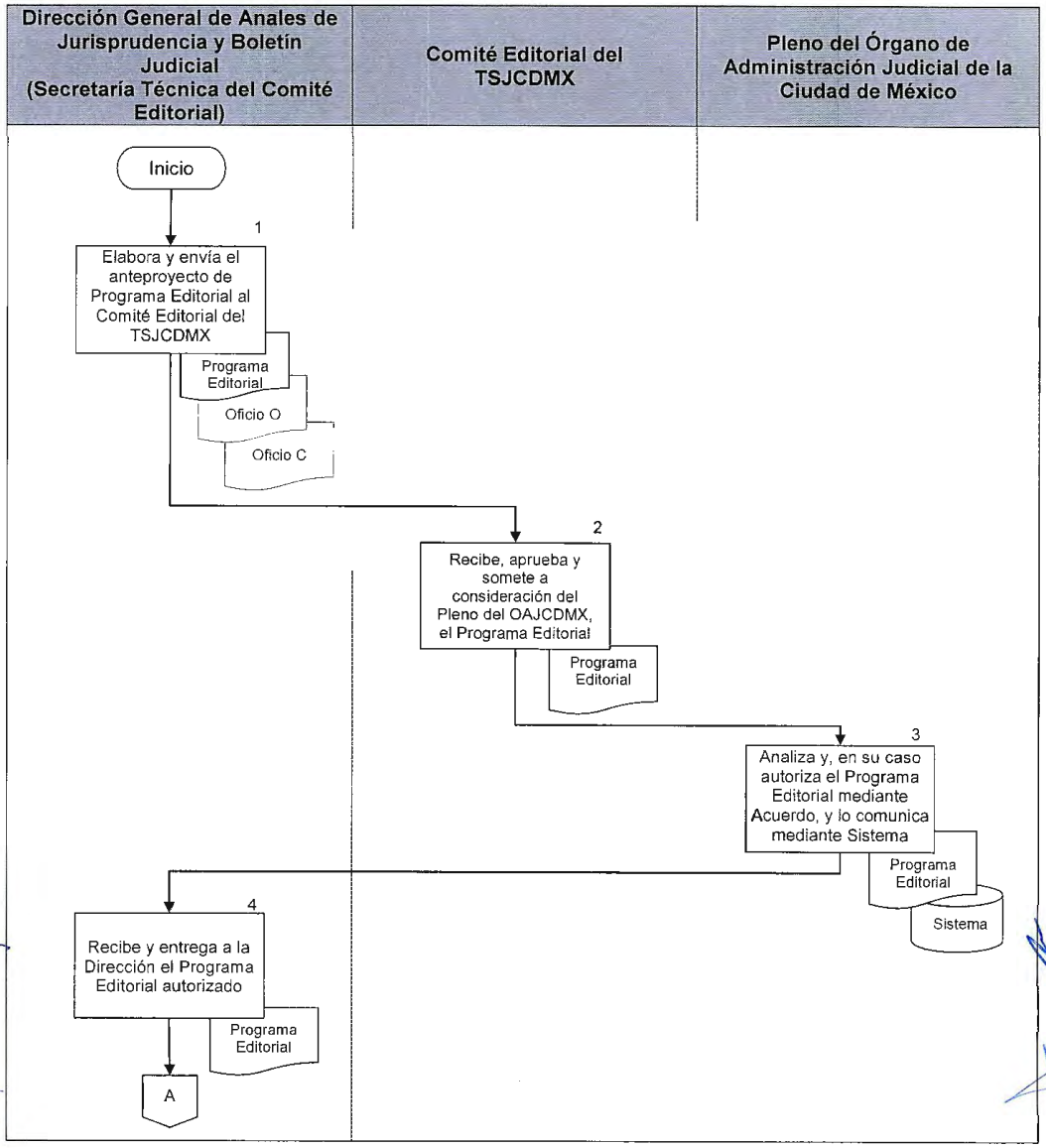
Dirección General de Anales de Jurisprudencia y Boletín Judicial (Secretaría Técnica del Comité Editorial)
Comité Editorial del TSJCDMX
Pleno del Órgano de Administración Judicial de la Ciudad de México
Inicio
1
Elabora y envía el anteproyecto de Programa Editorial al Comité Editorial del TSJCDMX
Programa Editorial
Oficio O
Oficio C
2
Recibe, aprueba y somete a consideración del Pleno del OAJCDMX, el Programa Editorial
Programa Editorial
3
Analiza y, en su caso autoriza el Programa Editorial mediante Acuerdo, y lo comunica mediante Sistema
Programa Editorial
Sistema
4
Recibe y entrega a la Dirección el Programa Editorial autorizado
Programa Editorial
A

PJCDMX PODER JUDICIAL CIUDAD DE MÉXICO | ÓRGANO DE ADMINISTRACIÓN JUDICIAL

MANUAL DE PROCEDIMIENTOS

PROCEDIMIENTOS

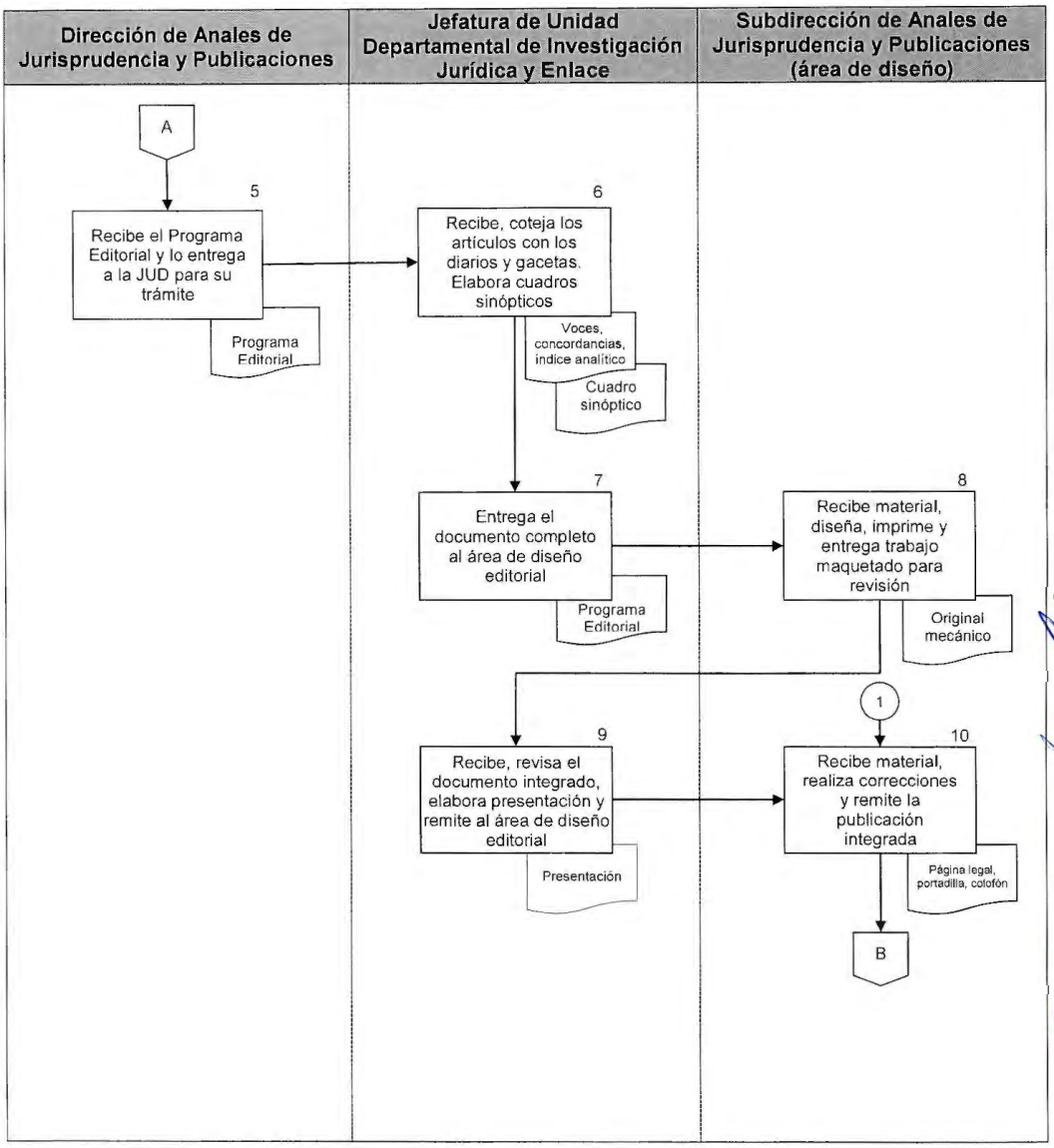

PJCDMX PODER JUDICIAL CIUDAD DE MÉXICO | ÓRGANO DE ADMINISTRACIÓN JUDICIAL

MANUAL DE PROCEDIMIENTOS

PROCEDIMIENTOS

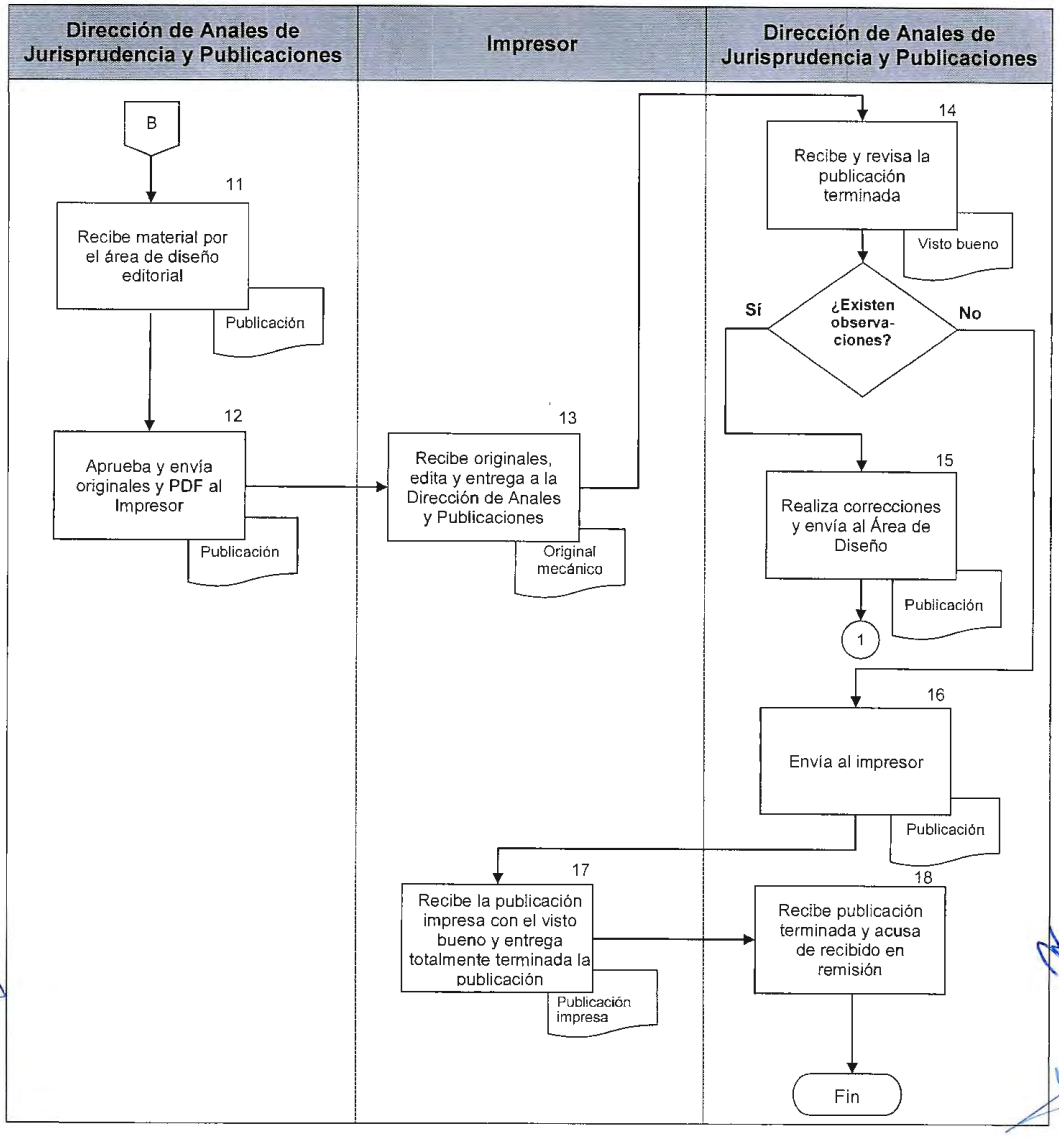

PJCDMX PODER JUDICIAL CIUDAD DE MÉXICO | ÓRGANO DE ADMINISTRACIÓN JUDICIAL

MANUAL DE PROCEDIMIENTOS

PROCEDIMIENTOS

Procedimiento: DGAJBJ-003	Selección de tesis de jurisprudencia (semanal y mensual).
Objetivo general:	Seleccionar, clasificar y enviar, previa consulta del *Semanario Judicial de la Federación*, las tesis sobresalientes de los Tribunales Federales entre Magistrados y Jueces del Tribunal Superior de Justicia, con la finalidad de dar cumplimiento a lo establecido en el artículo 182 de la Ley Orgánica del Poder Judicial de la Ciudad de México.
Políticas y normas de operación:	

1. Los criterios jurisprudenciales serán seleccionados de las materias civil, penal, de justicia para adolescentes, constitucional, laboral, derechos humanos y común, previa consulta de la edición impresa del *Semanario Judicial de la Federación y su Gaceta* de la Suprema Corte de Justicia de la Nación o bien de la consulta semanal obtenida del vínculo sjf.scjn.gob.mx. La materia civil engloba la de arrendamiento inmobiliario, familiar y mercantil.

2. El primero de los criterios en su formación consiste en sistematizar por orden alfabético, con independencia de si es jurisprudencia obligatoria, o bien se trata de tesis aislada e incluso del órgano judicial que la emitió.

3. Los criterios jurisprudenciales deberán integrarse por rubro (en negrita), seguido del contenido, datos de identificación y precedentes.

4. El medio de distribución a funcionarios judiciales del Tribunal Superior de Justicia, del Órgano de Administración Judicial y del Tribunal de Disciplina Judicial, todos del Poder Judicial de la Ciudad de México, se realizará a través de medios electrónicos, así como vía intranet en cumplimiento al Acuerdo 9-13/2006, emitido por el Pleno del extinto Consejo de la Judicatura de esta Ciudad.

5. El rubro de las tesis se conforma de sangría francesa, en negrita, y enseguida el contenido.

6. Las palabras en otro idioma deberán anotarse en itálicas o cursivas. Las palabras Semanario Judicial de la Federación, Gaceta Oficial de la ciudad de México, Boletín Judicial o cualquiera otro referente a su fuente documental, deberán tener atributos en itálicas.

No.	Área.	Descripción de la actividad.	Documentos y/o sistemas de apoyo.
1	Dirección de Anales de Jurisprudencia y Publicaciones	Recibe, o en su caso, consulta la publicación del Semanario Judicial de la Federación y su Gaceta y la entrega a la Subdirección de Legislación y Documentación.	
2	Subdirección de Legislación y Documentación	Recibe la publicación del Semanario Judicial de la Federación e instruye a la Jefatura de Unidad Departamental de Documentación y Jurisprudencia, para que realice la formación de las tesis seleccionadas y la consulta en la página web de la Suprema Corte de Justicia de la Nación, tratándose de las tesis semanales, para clasificar los criterios jurisprudenciales.	
3 4	Jefatura de Unidad Departamental de Documentación y Jurisprudencia	Consulta la página web y realiza la formación alfabética de las tesis seleccionadas de jurisprudencia, dando atributos en fuente y tamaño de letra. Somete a consideración de la Subdirección de Legislación y Documentación la integración de las tesis de jurisprudencia para su aprobación.	• Formación de Tesis
5 6	Subdirección de Legislación y Documentación	Recibe y revisa la información. ¿Existen observaciones? Sí. Continúa en la actividad no. 6. No. Continúa en la actividad no. 8. Ordena realizar las correcciones a la Jefatura de Unidad Departamental de Documentación y Jurisprudencia.	
7	Jefatura de Unidad Departamental de Documentación y Jurisprudencia	Realiza y envía las correcciones a la Subdirección de Legislación y Documentación para su envío.	

No.	Área.	Descripción de la actividad.	Documentos y/o sistemas de apoyo.
8	Subdirección de Legislación y Documentación	Recibe y envía por correo electrónico institucional a magistrados, jueces y consejeros las tesis de jurisprudencia seleccionadas y aprobadas para su conocimiento.	• Correo electrónico

FIN DEL PROCEDIMIENTO

PJCDMX PODER JUDICIAL CIUDAD DE MÉXICO | ÓRGANO DE ADMINISTRACIÓN JUDICIAL

MANUAL DE PROCEDIMIENTOS

PROCEDIMIENTOS

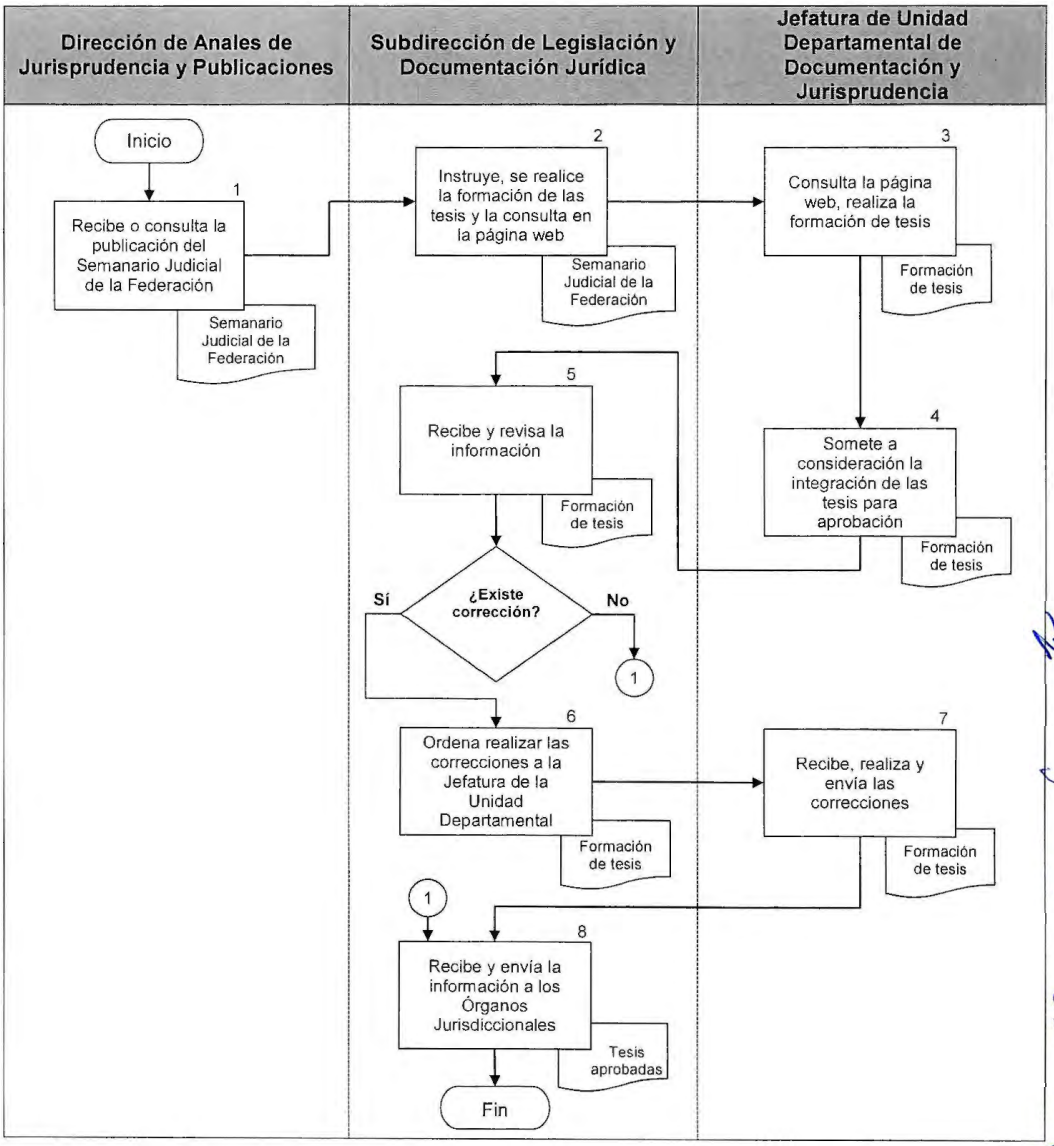

MP / Dirección General de Anales de Jurisprudencia y Boletín Judicial del Órgano de Administración Judicial / Febrero 2026.

5/5

PJCDMX PODER JUDICIAL CIUDAD DE MÉXICO | ÓRGANO DE ADMINISTRACIÓN JUDICIAL

MANUAL DE PROCEDIMIENTOS

PROCEDIMIENTOS

Procedimiento: DGAJBJ-004	Integración, edición y publicación del Boletín Judicial del Poder Judicial de la Ciudad de México.
Objetivo general:	Difundir de manera oportuna la información generada por los Órganos Jurisdiccionales, áreas de Apoyo Judicial y áreas Administrativas que integran al Poder Judicial de la Ciudad de México, mediante la integración, edición y publicación del Boletín Judicial, contribuyendo a la labor jurisdiccional y el fortalecimiento de la cultura de legalidad.
Políticas y normas de operación:	

1. La publicación del Boletín Judicial se hará de acuerdo a lo establecido en las "Normas a que deberá sujetarse la edición, impresión, venta y donación de publicaciones, así como los criterios para definir el Programa Editorial del Órgano de Administración Judicial del Poder Judicial de la Ciudad de México".

2. Los Avisos a publicar, provenientes del Órgano de Administración Judicial y del Tribunal de Disciplina Judicial, ambos de la Ciudad de México, se recibirán a través de la Secretaría General, mediante el Sistema de Consultas y Comunicaciones Electrónicas (SIREO).

3. La información que los Órganos Jurisdiccionales soliciten publicar en el Boletín Judicial solo se recibirá a través del Sistema de Gestión Judicial (SIGJ).

4. Los documentos, tales como manuales, edictos, convocatorias, o cualquier tipo de información que las áreas de Apoyo Judicial y áreas Administrativas soliciten publicar en el Boletín Judicial, se recibirán a través de correo electrónico institucional, adjunto al Acuerdo del Órgano de Administración Judicial que así lo ordene.

5. Los Acuerdos e información provenientes de los Órganos Jurisdiccionales que se capturen antes de las 16:00:00, serán publicados en el Boletín Judicial al día hábil siguiente, por otro lado, la información validada en el Sistema a partir de las 16:00:01, será publicada con la fecha del segundo día hábil.

6. La integración y edición del Boletín Judicial comenzará a partir de las 16:30 horas y deberá concluir preferentemente a más tardar a las 20:00 horas, salvo que se trate de caso fortuito o fuerza mayor.

7. La edición del Boletín Judicial se hará en un procesador para maquetación de libros especializado denominado Indesign.

8. Cuando exista una situación provocada por un caso fortuito o fuerza mayor, el Órgano de Administración Judicial de la Ciudad de México, dependiendo de la emergencia, emitirá la declaratoria o medidas correspondientes, señalando incluso, las audiencias, actuaciones y diligencias que se hayan celebrado en los Órganos Jurisdiccionales, áreas Administrativas y áreas de Apoyo Judicial, quedando subsistente su validez las que así determine.

9. De igual modo, ante la presencia de caso fortuito o fuerza mayor, la Dirección General de Gestión Tecnológica informará a la Dirección del Boletín Judicial los Acuerdos, resoluciones con que cuente el Sistema Integral de Gestión Judicial (SIGJ), y los documentos que el propio Órgano de Administración Judicial de la Ciudad de México determine, así como la información que las áreas Administrativas y de Apoyo Judicial remitan para su incorporación en el siguiente número del Boletín Judicial.

10. El Boletín Judicial deberá contener en la primera página el logotipo del Poder Judicial de la Ciudad de México, en su versión compacta; la leyenda: BOLETÍN JUDICIAL DEL PODER JUDICIAL DE LA CIUDAD DE MÉXICO; la fecha del día de la publicación; tomo; número consecutivo e índice general.

11. La composición del Boletín Judicial se realizará a doble columna, con sangría francesa. Se formará un Índice en el siguiente orden: Órgano de Administración Judicial y Tribunal de Disciplina Judicial, ambos de la Ciudad de México, Avisos; Salas (Constitucional, Civiles y Familiares); Juzgados de lo Civil; Juzgados de lo Familiar, Juzgados de lo Civil de Proceso Oral; Juzgados de Proceso Oral Familiar; Juzgados de Tutela de Derechos Humanos; Tribunales en Materia Laboral; y, Edictos –con o sin costo–.

12. Las páginas preliminares están destinadas a los Acuerdos y Avisos del Órgano de Administración Judicial, Tribunal de Disciplina Judicial y del Tribunal Superior de Justicia, todos de la Ciudad de México.

13. Los Acuerdos deberán estar ordenados por Secretarías de Acuerdos, primordialmente "A", "B", y, donde se establezca, de la "C".

14. Enseguida, el orden será: Acuerdos del día, Acuerdos mal publicados, audiencias, sentencias interlocutorias y definitivas.

15. Todos los Acuerdos –incluso los mal publicados- sentencias definitivas o interlocutorias y las audiencias, deberán ordenarse alfabéticamente y con sangría francesa, a fin de permitir una fácil localización del asunto publicado.

16. Al final de cada Secretaría de Acuerdos se incorporará el nombre de la o el Secretario(a) de Acuerdos correspondiente.

17. Se insertarán los nombres de las partes con expresión de la clase de juicios de que se trata en los asuntos litigiosos, así como los promoventes en los de jurisdicción voluntaria, para que las personas interesadas acudan a enterarse de tales Acuerdos de las Secretarías.

18. Se deberá formar la edición digital del Boletín Judicial en archivo PDF, mismo que servirá para los Sistemas de Consulta en el Portal institucional, en la página de Intranet, y el impreso.

19. El medio impreso se compone de edición (captura y formación), impresión y encuadernación (encuadernado rústico, pegado y refinado).

20. La publicación impresa del Boletín Judicial deberá entregarse por el proveedor del servicio a las 4:00 am en las oficinas de la Dirección del Boletín Judicial, para su posterior distribución mediante entrega a domicilio o en el módulo de venta, previo pago en la Plataforma de Cobro autorizada por el Pleno del Órgano de Administración Judicial de la Ciudad de México.

21. La consulta del Boletín Judicial digital para las y los usuarios de los Órganos Jurisdiccionales, Áreas Administrativas y de Apoyo Judicial se realizará mediante el Sistema de Consulta del Boletín Judicial del Poder Judicial de la Ciudad de México, a partir de las 6:00 am, a través de la página de Intranet.

22. La difusión y consulta del Boletín Judicial digital, para las personas usuarias externas, se hará a través del Micrositio de la Dirección General de Anales de Jurisprudencia y Boletín Judicial, disponible en el Portal Institucional del Poder Judicial de la Ciudad de México.

No.	Área.	Descripción de la actividad.	Documentos y/o sistemas de apoyo.
1	Dirección del Boletín Judicial	Recibe mediante el Sistema Autorizado, oficio o correo electrónico institucional, la información que solicitan publicar.	• Sistema • Correo electrónico
2		Envía e instruye al personal operativo a su cargo, el procesamiento de la información para su envío a la o el prestador del servicio.	
3	Dirección del Boletín Judicial (Personal operativo)	Integra y edita la información recibida de los Órganos Jurisdiccionales, áreas Administrativas y áreas de Apoyo Judicial.	
4		Genera versión PDF del Boletín Judicial.	
5		Envía por correo electrónico, al prestador del servicio, la versión PDF para la impresión y encuadernación del Boletín Judicial.	• Correo electrónico
6	Prestador(a) del servicio de impresión	Recibe la información y remite el Boletín impreso a la Dirección del Boletín Judicial.	
7	Dirección del Boletín Judicial	Recibe el Boletín Judicial impreso y autoriza la venta mediante su firma.	
8		Carga el Boletín Judicial digital para consulta en Intranet y Portal Institucional del Poder Judicial de la Ciudad de México (micrositio).	

FIN DEL PROCEDIMIENTO

PJCDMX PODER JUDICIAL CIUDAD DE MÉXICO | ÓRGANO DE ADMINISTRACIÓN JUDICIAL

MANUAL DE PROCEDIMIENTOS

PROCEDIMIENTOS

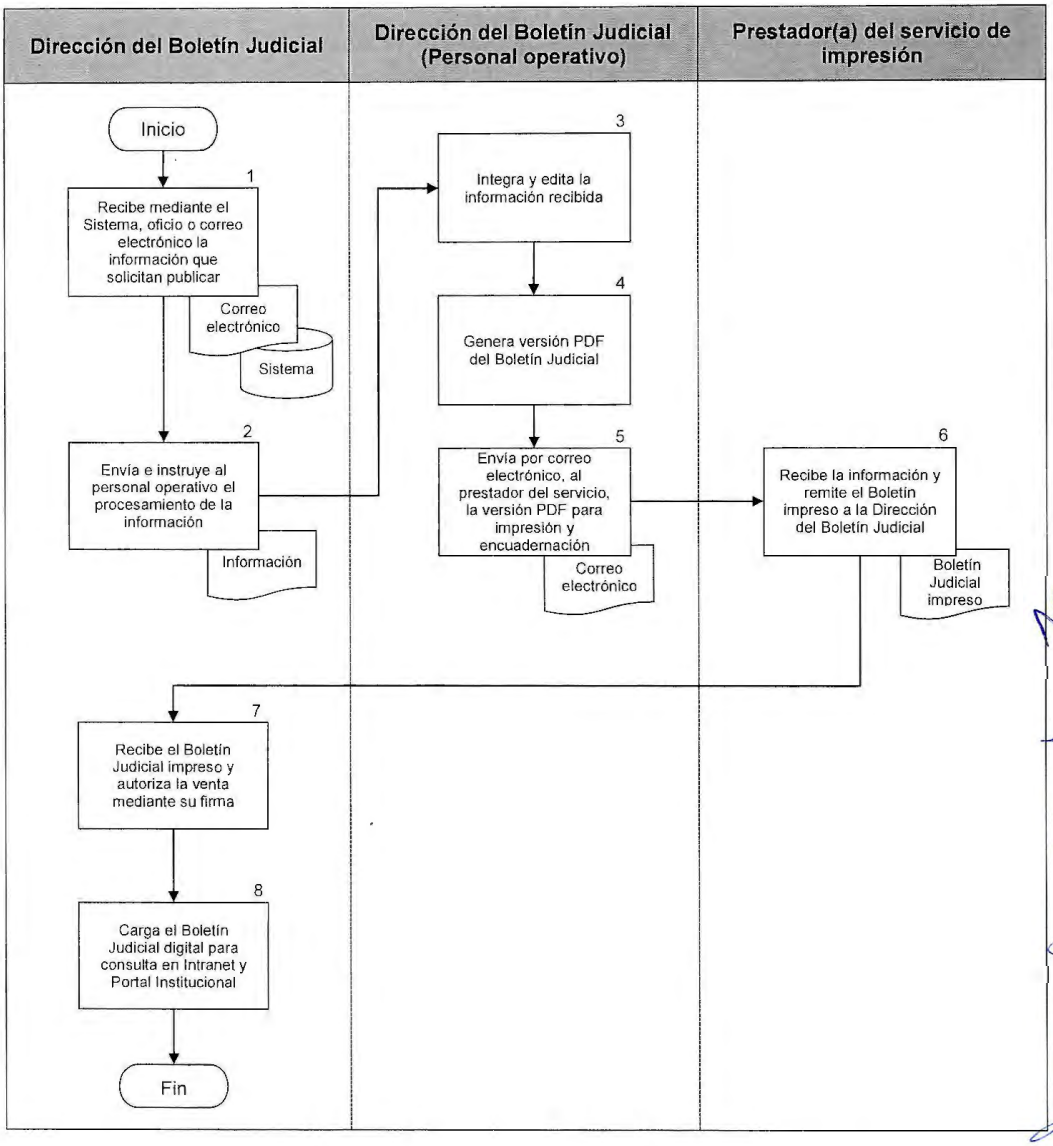

PJCDMX PODER JUDICIAL CIUDAD DE MÉXICO | ÓRGANO DE ADMINISTRACIÓN JUDICIAL

MANUAL DE PROCEDIMIENTOS

PROCEDIMIENTOS

Procedimiento: DGAJBJ-005	Integración de Edictos al Boletín Judicial.
Objetivo general:	Dar cumplimiento a lo que ordena el artículo 181 de la Ley Orgánica del Poder Judicial de la Ciudad de México, referente a la inserción de edictos en el Boletín Judicial, a efecto de dar debido acatamiento a los diversos ordenamientos derivados de los procedimientos judiciales que se tramitan en los Órganos Jurisdiccionales del Tribunal Superior de Justicia de la Ciudad de México.
Políticas y normas de operación:	

1. El Código de Procedimientos Civiles para el Distrito Federal, el Código Nacional de Procedimientos Penales, el Código de Comercio, el Código Nacional de Procedimientos Civiles y Familiares, así como la Ley Federal del Trabajo señalan los supuestos legales y condiciones de tiempo, modo y lugar para realizar las notificaciones por edictos.

2. El trámite relativo a la publicación de edictos iniciará y concluirá vía electrónica, sin necesidad de que los requirentes acudan a las oficinas pertenecientes al Boletín Judicial, de conformidad con el Acuerdo 8-17/2020 emitido por el Pleno del extinto Consejo de la Judicatura de la Ciudad de México.

3. El servicio de cotización de edictos se realizará mediante correo institucional en la cuenta de correo electrónico boletinjudicialedictos@tsjcdmx.gob.mx.

4. La Dirección del Boletín Judicial cotizará el edicto en razón de los días a publicar, así como el conteo de palabras del edicto y se le informará a la persona solicitante por correo electrónico, el costo que tendrá que pagar, mediante transferencia interbancaria.

5. Efectuado el pago del edicto, la persona solicitante informará a la misma cuenta de correo electrónico la realización del mismo, anexando copia del pago que así lo demuestre.

6. Acto seguido, la Dirección del Boletín Judicial se cerciorará ante la Dirección Ejecutiva de Recursos Financieros de la realización del pago a la cuenta del Tribunal Superior de Justicia de la Ciudad de México, quien lo hará saber, en un término de 24 a 48 horas.

7. Una vez que la Dirección Ejecutiva de Recursos Financieros haya informado a la Dirección del Boletín Judicial de la realización del pago por concepto de edictos, se solicitará la designación de posibles fechas para publicar el edicto cotizado.

8. La persona solicitante informará los días en que se publicará el edicto a la Dirección del Boletín Judicial.

9. En el caso de los Órganos Jurisdiccionales, éstos enviarán por medio de oficio, usb y/o correo electrónico los edictos para su publicación.

10. Se publicarán gratuitamente los edictos si la cotización no excede de treinta veces la Unidad de Cuenta, vigente en la Ciudad de México, o bien si se trata de asuntos relacionados con la materia de extinción de dominio, conforme lo establece el Acuerdo 49-55/99, perdida de patria potestad, Acuerdo 34-40/10, Sistema para el Desarrollo Integral de la Familia de la Ciudad de México (DIF) mediante convenio de colaboración DF/DEAJ/CONCOLAB/027/ 09, y lo establecido por el Artículo 239 del Código Fiscal de la Ciudad de México.

No.	Área.	Descripción de la actividad.	Documentos y/o sistemas de apoyo.
1	Persona solicitante	Envía correo electrónico adjuntando, en archivo PDF legible o Word el oficio y edicto a cotizar al correo institucional boletinjudicialedictos@tsjcdmx.gob.mx.	• Correo electrónico
2	Dirección del Boletín Judicial (Personal operativo)	Recibe correo electrónico, realiza cotización del edicto en razón de los días a publicar en el Boletín Judicial y remite a la persona solicitante por correo electrónico.	• Cotización • Correo electrónico
3	Persona solicitante	Realiza el pago y remite mediante correo electrónico comprobante escaneado.	• Correo electrónico
4	Dirección del Boletín Judicial (Personal operativo)	Recibe el comprobante respectivo, confirma ante la Dirección Ejecutiva de Recursos Financieros el pago realizado por el concepto de edictos.	
5		Solicita a la persona solicitante mediante correo electrónico las fechas de publicación.	• Correo electrónico
6	Persona solicitante	Informa mediante correo electrónico a la Dirección del Boletín Judicial las fechas en que se publicará el edicto.	• Correo electrónico
7	Dirección del Boletín Judicial (Personal operativo)	Recibe correo con las fechas de publicación e integra carpeta de edictos para su publicación y la entrega a la Dirección del Boletín Judicial.	• Carpeta de Edicto
8	Dirección del Boletín Judicial	Recibe carpeta y procede a entregar al cuerpo de correctores, los edictos para su formación e incorporación en el Boletín Judicial, de acuerdo a las fechas prestablecidas.	

FIN DEL PROCEDIMIENTO

PJCDMX PODER JUDICIAL CIUDAD DE MÉXICO | ÓRGANO DE ADMINISTRACIÓN JUDICIAL

MANUAL DE PROCEDIMIENTOS

PROCEDIMIENTOS

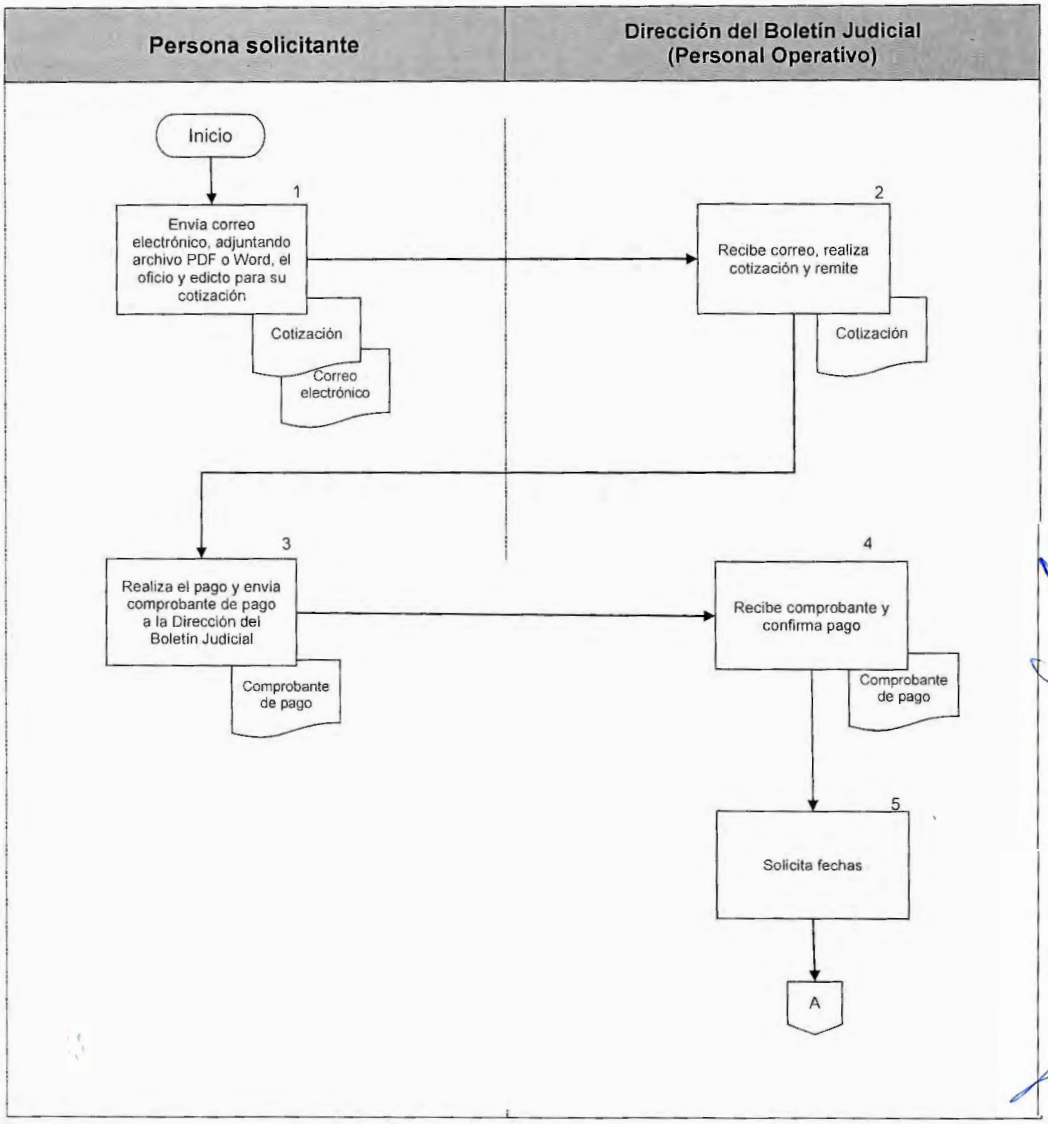

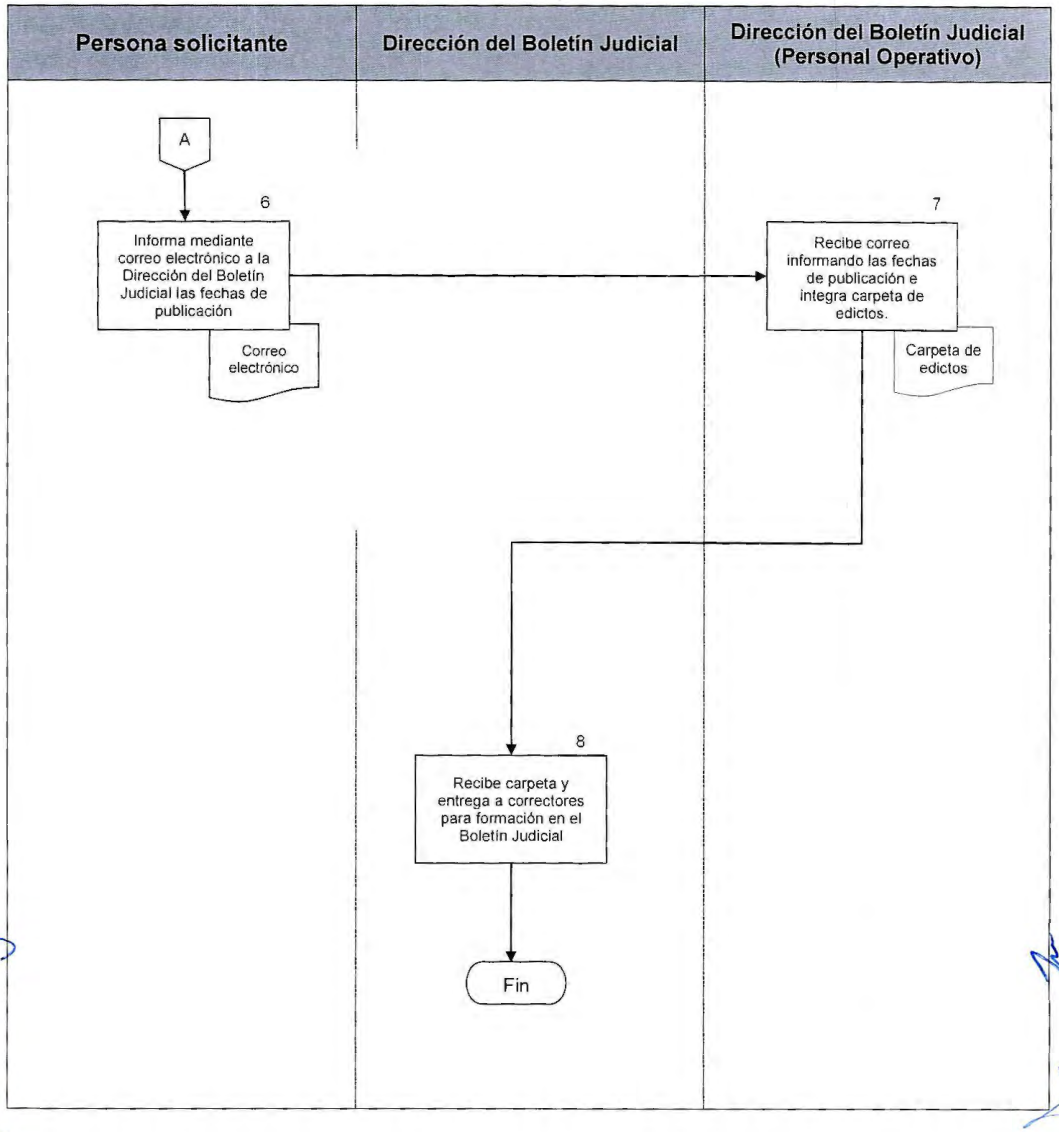
Persona solicitante
Dirección del Boletín Judicial
Dirección del Boletín Judicial (Personal Operativo)
A
6
Informa mediante correo electrónico a la Dirección del Boletín Judicial las fechas de publicación
Correo electrónico
7
Recibe correo informando las fechas de publicación e integra carpeta de edictos.
Carpeta de edictos
8
Recibe carpeta y entrega a correctores para formación en el Boletín Judicial
Fin

PJCDMX PODER JUDICIAL CIUDAD DE MÉXICO | ÓRGANO DE ADMINISTRACIÓN JUDICIAL

MANUAL DE PROCEDIMIENTOS

PROCEDIMIENTOS

Procedimiento: DGAJBJ-006	Suscripción al Boletín Judicial.
Objetivo general:	Realizar la suscripción al Boletín Judicial, de los litigantes y público en general que lo soliciten, para su entrega a domicilio y/o en ventanilla, en medio impreso o magnético.
Políticas y normas de operación:	

1. La comercialización del Boletín Judicial se realiza en impreso, en Cd, o correo electrónico, por medio de suscripciones trimestrales.

2. El Boletín Judicial se podrá recoger en ventanilla o a través de la contratación del servicio de entrega a domicilio.

3. Para la entrega a domicilio se cuenta con repartidores, quienes están obligados a hacer la entrega a más tardar a las 7 de la mañana en el domicilio de cada uno de los suscriptores.

4. En el caso de que se verifique la entrega en las oficinas de la Dirección, la persona interesada deberá acudir a la ventanilla, de lunes a jueves de 7:00 a 15:00 horas y el viernes de 7:00 a 14:00 horas.

5. No se hará entrega de ningún Boletín sin la presentación de la tarjeta de control para entrega de ejemplares y la firma en la lista correspondiente.

6. La tarjeta de control para entrega de ejemplares está bajo la estricta responsabilidad del suscriptor.

No.	Área.	Descripción de la actividad.	Documentos y/o sistemas de apoyo.
1	Dirección General de Anales de Jurisprudencia y Boletín Judicial	Elabora oficio de solicitud de apertura del calendario de suscripciones y costos respectivos del Boletín Judicial, en original y copia, dirigido al Pleno del Órgano de Administración Judicial de la Ciudad de México.	• Oficio
2	Pleno del Órgano de Administración Judicial de la Ciudad de México	Recibe oficio de solicitud, en su caso, emite acuerdo ordenando la publicación en el Boletín Judicial y le notifica mediante el Sistema autorizado a la Dirección del Boletín Judicial.	• Sistema
3	Dirección del Boletín Judicial	Recibe Acuerdo con especificaciones.	
4		Envía al prestador del servicio para su publicación al día siguiente hábil.	• Acuerdo
5	Prestador del Servicio	Recibe y publica Boletín Judicial, conteniendo el Acuerdo incluido en la sección correspondiente para la persona interesada en la suscripción.	• Boletín Judicial
6	Persona interesada	Lee el aviso que contiene datos de suscripción al Boletín Judicial y procede a realizar el pago mediante la Plataforma Integral de Cobro (PIC), expidiéndole original y copia de comprobante de pago, los cuales presenta en la Jefatura de Servicios a Usuarios de la Dirección del Boletín Judicial.	• PIC
7	Jefatura de Unidad Departamental de Servicios a Usuarios	Recibe comprobante de pago y entrega a la persona interesada formato para recoger en ventanilla o entrega a domicilio (impreso, CD o correo electrónico).	• Formato

No.	Área.	Descripción de la actividad.	Documentos y/o sistemas de apoyo.
8	Persona interesada	Registra datos en los formatos correspondientes, dependiendo de la modalidad de suscripción y se queda con copia de comprobante de pago y entrega el original a la Jefatura de Unidad Departamental de Servicios a Usuarios.	• Formato de suscripciones
9	Jefatura de Unidad Departamental de Servicios a Usuarios	Recibe formato original y extiende al usuario una Tarjeta de control para entrega en ventanilla.	
10		Elabora reporte de las transacciones devengadas diariamente, relativos al monto recabado por concepto de la suscripción y venta del Boletín Judicial y lo entrega a la Dirección del Boletín Judicial.	• Reporte de transacciones
11	Dirección del Boletín Judicial	Recibe reporte de transacciones y remite mediante oficio a la Dirección Ejecutiva de Recursos Financieros mediante oficio los reportes de las transacciones devengadas.	• Oficio

FIN DEL PROCEDIMIENTO

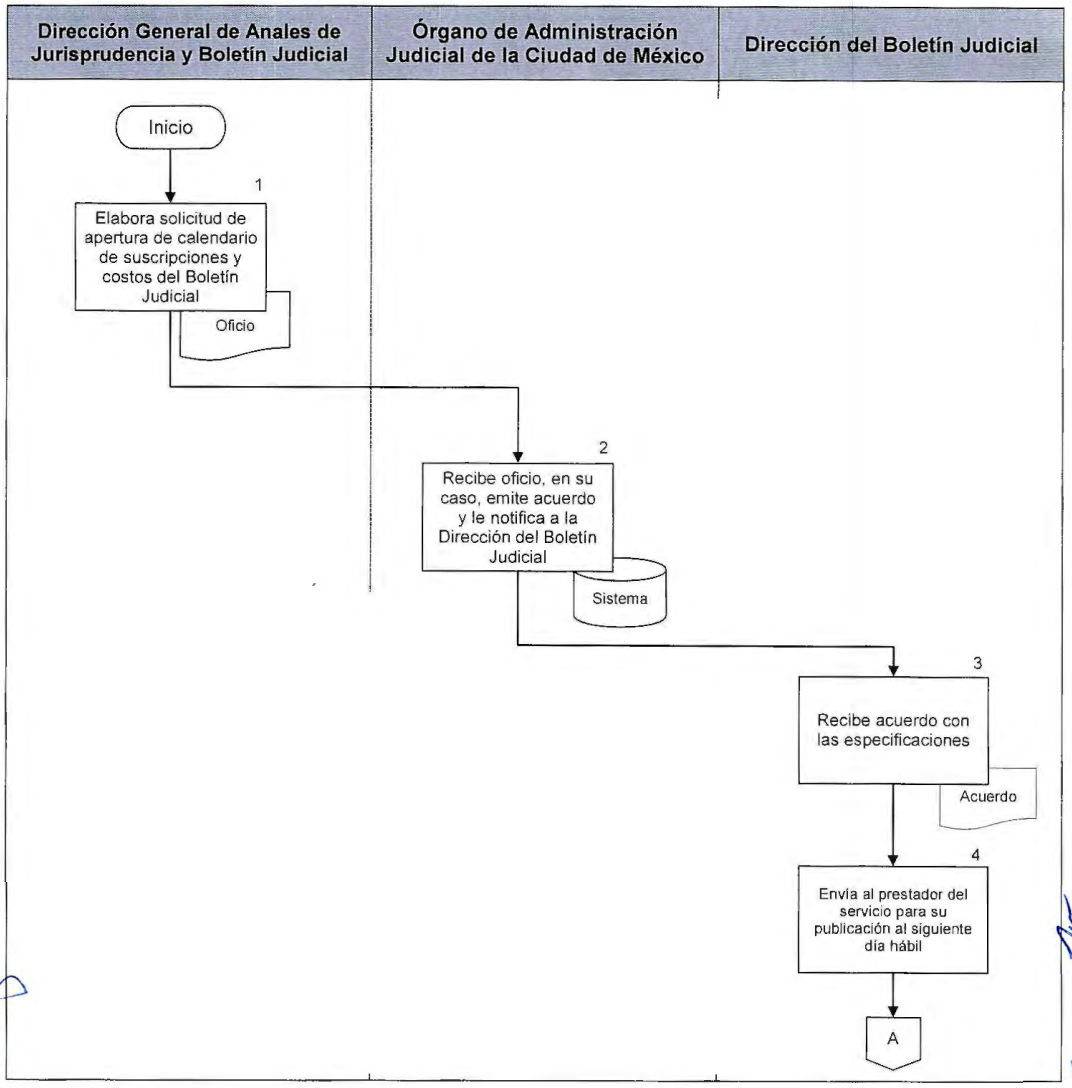
Dirección General de Anales de Jurisprudencia y Boletín Judicial
Órgano de Administración Judicial de la Ciudad de México
Dirección del Boletín Judicial
Inicio
1
Elabora solicitud de apertura de calendario de suscripciones y costos del Boletín Judicial
Oficio
2
Recibe oficio, en su caso, emite acuerdo y le notifica a la Dirección del Boletín Judicial
Sistema
3
Recibe acuerdo con las especificaciones
Acuerdo
4
Envía al prestador del servicio para su publicación al siguiente día hábil
A

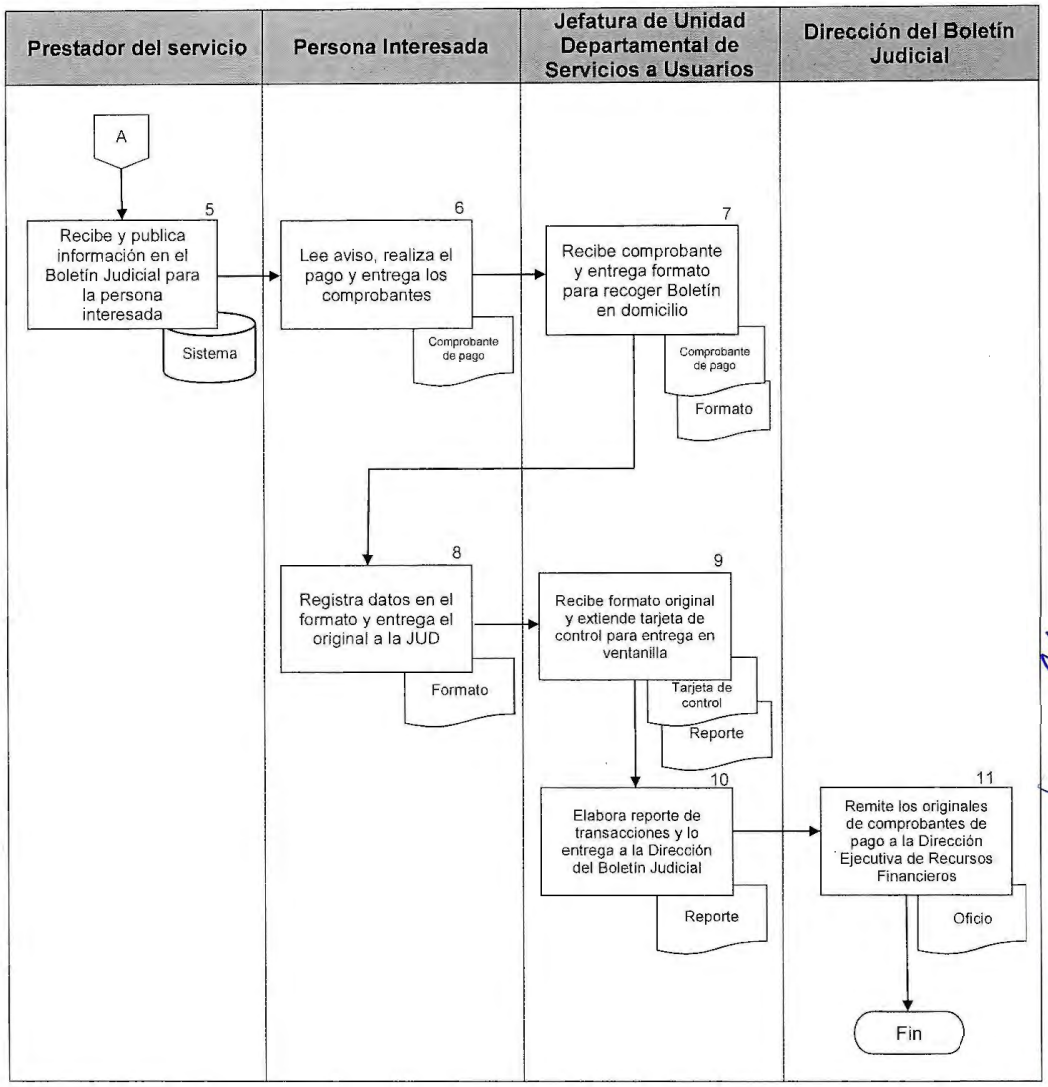
Prestador del servicio
Persona Interesada
Jefatura de Unidad Departamental de Servicios a Usuarios
Dirección del Boletín Judicial
A
5
Recibe y publica información en el Boletín Judicial para la persona interesada
Sistema
6
Lee aviso, realiza el pago y entrega los comprobantes
Comprobante de pago
7
Recibe comprobante y entrega formato para recoger Boletín en domicilio
Comprobante de pago
Formato
8
Registra datos en el formato y entrega el original a la JUD
Formato
9
Recibe formato original y extiende tarjeta de control para entrega en ventanilla
Tarjeta de control
Reporte
10
Elabora reporte de transacciones y lo entrega a la Dirección del Boletín Judicial
Reporte
11
Remite los originales de comprobantes de pago a la Dirección Ejecutiva de Recursos Financieros
Oficio
Fin

PJCDMX PODER JUDICIAL CIUDAD DE MÉXICO

ÓRGANO DE ADMINISTRACIÓN JUDICIAL DEL PODER JUDICIAL DE LA CIUDAD DE MÉXICO DIRECCIÓN GENERAL DE ANALES DE JURISPRUDENCIA Y BOLETÍN JUDICIAL

FORMATO PARA SUSCRIPCIÓN DE BOLETÍN JUDICIAL, IMPRESO O CD, EN VENTANILLA

IMPRESO

Folio: ----------

Nombre(s) del Suscriptor: ----------

Número telefónico: ---------- Correo: ----------

DJAJBJ-006

PJCDMX PODER JUDICIAL CIUDAD DE MÉXICO | ÓRGANO DE ADMINISTRACIÓN JUDICIAL

MANUAL DE PROCEDIMIENTOS

PROCEDIMIENTOS

PJCDMX PODER JUDICIAL CIUDAD DE MÉXICO

ÓRGANO DE ADMINISTRACIÓN JUDICIAL DEL PODER JUDICIAL DE LA CIUDAD DE MÉXICO
DIRECCIÓN GENERAL DE ANALES DE JURISPRUDENCIA Y BOLETÍN JUDICIAL

FORMATO PARA SUSCRIPCIÓN DE BOLETÍN JUDICIAL, IMPRESO O CD, EN VENTANILLA

IMPRESO¶

Folio:----------(1)¶----------¶

Nombre(s)del Suscriptor:----------(2)----------

Número telefónico:----------(3)----------¶ Correo:----------(4)----------¶

DJAJBJ-006

DESCRIPCIÓN DEL FORMATO	
Nombre:	**FORMATO PARA SUSCRIPCIÓN DE BOLETÍN JUDICIAL, IMPRESO O CD, EN VENTANILLA.**
Clave:	**DGAJBJ-006**
Objetivo:	Llevar un control de las suscripciones del Boletín Judicial.
Elabora:	Dirección del Boletín Judicial.
Número de tantos:	Dos.
Distribución:	Persona interesada y Dirección de Boletín Judicial.

INSTRUCTIVO DE LLENADO

No.	CONCEPTO	SE DEBE ANOTAR
1	Folio	Número de control asignado por la Dirección de Boletín Judicial.
2	Nombre del suscriptor	El nombre de la persona interesada, persona física o moral, en adquirir el Boletín Judicial.
3	Número telefónico	Número telefónico la persona interesada, persona física o moral, para alguna aclaración.
4	Correo	Correo electrónico de la persona interesada, persona física o moral.

PJCDMX PODER JUDICIAL CIUDAD DE MÉXICO | ÓRGANO DE ADMINISTRACIÓN JUDICIAL

MANUAL DE PROCEDIMIENTOS

PROCEDIMIENTOS

TARJETA DE CONTROL PARA ENTREGA DE EJEMPLARES

ÓRGANO DE ADMINISTRACIÓN JUDICIAL DEL PODER JUDICIAL DE LA CIUDAD DE MÉXICO DIRECCIÓN GENERAL DE ANALES DE JURISPRUDENCIA Y BOLETÍN JUDICIAL

PJCDMX PODER JUDICIAL CIUDAD DE MÉXICO

BOLETÍN JUDICIAL PJCDMX

BOLETÍN JUDICIAL

TARJETA DE CONTROL PARA ENTREGA DE EJEMPLARES

SUSCRIPTOR: **Folio:**

No. SUSCRIPCIONES **UNA** **TIPO** **IMPRESO** **VENCE:**

ENTREGA DE LUNES A JUEVES DE 7:00 A 15:00 HORAS

VIERNES DE 7:00 A 14:00 HORAS

JULIO				
L	M	M	J	V
			1	2
5	6	7	8	9
12	13	14		

AGOSTO				
L	M	M	J	V
2	3	4	5	6
9	10	11	12	13
16	17	18	19	20
23	24	25	26	27
30	31			

SEPTIEMBRE				
L	M	M	J	V
		1	2	3
6	7	8	9	10
13	14			
20	21	22	23	24
27	28	29	30	

No se hará entrega de ningún Boletín sin la presentación de esta tarjeta y la firma en la lista correspondiente.

Entrega de Boletines atrasados a suscriptores, solo de una semana.

El manejo de esta tarjeta es bajo la estricta responsabilidad del suscriptor.

FIRMA DEL SUSCRIPTOR REALIZÓ QUIÉN RECOGE EL BOLETÍN

DJAJBJ-007

PJCDMX PODER JUDICIAL CIUDAD DE MÉXICO | ÓRGANO DE ADMINISTRACIÓN JUDICIAL

MANUAL DE PROCEDIMIENTOS

PROCEDIMIENTOS

TARJETA DE CONTROL PARA ENTREGA DE EJEMPLARES

ÓRGANO DE ADMINISTRACIÓN JUDICIAL DEL PODER JUDICIAL DE LA CIUDAD DE MÉXICO DIRECCIÓN GENERAL DE ANALES DE JURISPRUDENCIA Y BOLETÍN JUDICIAL

PJCDMX PODER JUDICIAL CIUDAD DE MÉXICO

BOLETÍN JUDICIAL PJCDMX

BOLETÍN JUDICIAL

TARJETA DE CONTROL PARA ENTREGA DE EJEMPLARES

SUSCRIPTOR: (1) **Folio: (2)**

No. SUSCRIPCIONES: (3) **TIPO (4)** **VENCE: (5)**

ENTREGA DE LUNES A JUEVES DE 7:00 A 15:00 HORAS

VIERNES DE 7:00 A 14:00 HORAS

JULIO				
L	M	M	J	V
			1	2
5	6	7	8	9
12	13	14		

AGOSTO				
L	M	M	J	V
2	3	4	5	6
9	10	11	12	13
16	17	18	19	20
23	24	25	26	27
30	31			

SEPTIEMBRE				
L	M	M	J	V
		1	2	3
6	7	8	9	10
13	14			
20	21	22	23	24
27	28	29	30	

No se hará entrega de ningún Boletín sin la presentación de esta tarjeta y la firma en la lista correspondiente.

Entrega de Boletines atrasados a suscriptores, solo de una semana.

El manejo de esta tarjeta es bajo la estricta responsabilidad del suscriptor.

FIRMA DEL SUSCRIPTOR **(6)** REALIZÓ **(7)** QUIÉN RECOGE EL BOLETÍN **(8)**

DJAJBJ-007

DESCRIPCIÓN DEL FORMATO

Nombre:	**TARJETA DE CONTROL PARA ENTREGA DE EJEMPLARES.**
Clave:	**DGAJBJ-007**
Objetivo:	Llevar un control de la entrega diaria del Boletín Judicial.
Elabora:	Dirección del Boletín Judicial.
Número de tantos:	Dos.
Distribución:	Persona interesada.

INSTRUCTIVO DE LLENADO

No.	CONCEPTO	SE DEBE ANOTAR
1	Suscriptor	Nombre de la persona física o moral titular de la suscripción.
2	Folio	Número interno asignado por la Dirección del Boletín Judicial para control.
3	Número de suscripciones	Número de suscripciones.
4	Tipo	Modalidad del Boletín Judicial: impreso, CD, correo electrónico.
5	Vence	Vencimiento de la suscripción.
6	Firma del suscriptor	Firma de la persona física o moral, a través de su representante legal, titular de la suscripción.
7	Realizó	Servidor público que elabora la tarjeta de control.
8	Quién recoge el Boletín	Persona asignada para recoger el Boletín Judicial.

PJCDMX PODER JUDICIAL CIUDAD DE MÉXICO

ÓRGANO DE ADMINISTRACIÓN JUDICIAL DEL PODER JUDICIAL DE LA CIUDAD DE MÉXICO DIRECCIÓN GENERAL DE ANALES DE JURISPRUDENCIA Y BOLETÍN JUDICIAL

FORMATO PARA SUSCRIPCIÓN DE BOLETÍN JUDICIAL (IMPRESO O CD) A DOMICILIO

IMPRESO

Folio: ----------

Nombre(s) del Suscriptor: ----------

Entregar en: ----------

Número telefónico: _____ Correo electrónico: _____

DJAJBJ-008

PJCDMX PODER JUDICIAL CIUDAD DE MÉXICO

ÓRGANO DE ADMINISTRACIÓN JUDICIAL DEL PODER JUDICIAL DE LA CIUDAD DE MÉXICO
DIRECCIÓN GENERAL DE ANALES DE JURISPRUDENCIA Y BOLETÍN JUDICIAL

FORMATO PARA SUSCRIPCIÓN DE BOLETÍN JUDICIAL (IMPRESO O CD), A DOMICILIO

IMPRESO¶

Folio:----------(1)----------¶

Nombre(s)·del·Suscriptor:----------(2)----------

----------¶

Entregar·en:----------(3)----------

----------¶

Número·telefónico:_____(4)_____ ----------Correo·electrónico:_____(5)_____¶

DJAJBJ-008

DESCRIPCIÓN DEL FORMATO	
Nombre:	**FORMATO PARA SUSCRIPCIÓN DE BOLETÍN JUDICIAL (IMPRESO O CD), A DOMICILIO.**
Clave:	**DGAJBJ-008**
Objetivo:	Llevar un control de las suscripciones del Boletín Judicial, en su modalidad de entrega a domicilio.
Elabora:	Dirección del Boletín Judicial.
Número de tantos:	Dos.
Distribución:	Persona interesada y Dirección de Boletín Judicial.

INSTRUCTIVO DE LLENADO

No.	CONCEPTO	SE DEBE ANOTAR
1	Folio	Número de control asignado por la Dirección de Boletín Judicial.
2	Nombre del suscriptor	El nombre de la persona interesada, persona física o moral, en adquirir el Boletín Judicial.
3	Entregar en Impreso	Domicilio proporcionado por el suscriptor, persona física o moral, a través de su representante legal, para realizar la entrega del Boletín Judicial Modalidad del Boletín Judicial.
4	Correo electrónico	Cuenta de correo electrónico de la persona interesada, persona física o moral, para alguna aclaración.

PJCDMX PODER JUDICIAL CIUDAD DE MÉXICO

ÓRGANO DE ADMINISTRACIÓN JUDICIAL DEL PODER JUDICIAL DE LA CIUDAD DE MÉXICO
DIRECCIÓN GENERAL DE ANALES DE JURISPRUDENCIA Y BOLETÍN JUDICIAL

FORMATO PARA SUSCRIPCIÓN DE BOLETÍN JUDICIAL, ENVÍO POR CORREO ELECTRÓNICO

SUSCRIPCIÓN ENVÍO POR CORREO ELECTRONICO

CORREO ELECTRÓNICO: ☐

Folio: ----------

Nombre(s) del Suscriptor: ----------

Correo Electrónico: ----------

Número telefónico: _____

DJAJBJ-009

PJCDMX PODER JUDICIAL CIUDAD DE MÉXICO

ÓRGANO DE ADMINISTRACIÓN JUDICIAL DEL PODER JUDICIAL DE LA CIUDAD DE MÉXICO
DIRECCIÓN GENERAL DE ANALES DE JURISPRUDENCIA Y BOLETÍN JUDICIAL

FORMATO PARA SUSCRIPCIÓN DE BOLETÍN JUDICIAL, ENVÍO POR CORREO ELECTRÓNICO

SUSCRIPCIÓN ENVÍO POR CORREO ELECTRONICO

CORREO ELECTRÓNICO: (1) ☐

Folio: ----------(2)----------

Nombre(s) del Suscriptor: ----------(3)----------

Correo Electrónico: ----------(4)----------

Número telefónico: _____ (5)

DJAJBJ-009

DESCRIPCIÓN DEL FORMATO	
Nombre:	**FORMATO PARA SUSCRIPCIÓN DE BOLETÍN JUDICIAL, ENVÍO POR CORREO ELECTRÓNICO.**
Clave:	**DGAJBJ-009**
Objetivo:	Llevar un control de las suscripciones del Boletín Judicial, venta por correo electrónico.
Elabora:	Dirección del Boletín Judicial.
Número de tantos:	Dos.
Distribución:	Persona interesada y Dirección de Boletín Judicial.

INSTRUCTIVO DE LLENADO

No.	CONCEPTO	SE DEBE ANOTAR
1	Correo electrónico	Número de suscripciones de correo electrónico.
2	Folio	Número de control asignado por la Dirección de Boletín Judicial.
3	Nombre del suscriptor	El nombre de la persona interesada, persona física o moral, en adquirir el Boletín Judicial mediante el envío por correo electrónico.
4	Correo electrónico	Correo electrónico de la persona interesada, persona física o moral, adonde se enviará el Boletín Judicial.
5	Número telefónico	Número telefónico de la persona interesada, persona física o moral, para alguna aclaración.

PJCDMX PODER JUDICIAL CIUDAD DE MÉXICO | ÓRGANO DE ADMINISTRACIÓN JUDICIAL

MANUAL DE PROCEDIMIENTOS

PROCEDIMIENTOS

Procedimiento: DGAJBJ-007	Compulsa de avisos publicados en el Boletín Judicial.
Objetivo general:	Proporcionar al público el servicio de verificación de información relacionada con algún tipo de juicio que se haya promovido en alguna de las Salas, Tribunales Laborales o Juzgados del Tribunal Superior de Justicia de la Ciudad de México, para comprobar en el Órgano Jurisdiccional la publicación de los procedimientos judiciales.
Políticas y normas de operación:	

1. El procedimiento de compulsa se refiere a cotejar una copia con el documento original para determinar su exactitud.

2. La compulsa podrá ser realizada cuando por alguna circunstancia el instrumento que se exhiba por la parte interesada en juicio sea requerido por la autoridad por resultar indispensable para otros usos legales, en este caso, piezas del Boletín Judicial, para dejar en autos copia de ella, de exigirlo así el procedimiento, debidamente cotejada.

3. La solicitud de compulsa deberá presentarla la persona interesada y contener los siguientes datos: número de juicio y Sala o Juzgado, así como copia simple de la(s) página(s) y carátula(s) del Boletín Judicial requerido y recibo de pago por el costo de la compulsa.

4. La constancia que se pone constituye la compulsa, lo cual permite que los efectos legales del instrumento se produzcan para la finalidad propuesta.

5. En la compulsa deberá obrar al calce de dicha copia que se procedió a tal cotejo y que el contenido inserto concuerda exactamente con el original.

6. Para tal fin, deberá insertarse:

QUIEN SUSCRIBE, LIC. _____, SERVIDOR PÚBLICO ADSCRITO A LA DIRECCIÓN GENERAL DE ANALES DE JURISPRUDENCIA Y BOLETÍN JUDICIAL, CON FUNDAMENTO EN LO DISPUESTO POR LOS ARTÍCULOS 177 Y 179, PÁRRAFO SEGUNDO, DE LA LEY ORGÁNICA DEL PODER JUDICIAL DE LA CIUDAD DE MÉXICO, EN RELACIÓN CON LAS FRACCIONES II Y V, DEL ARTÍCULO 327 DEL CÓDIGO DE PROCEDIMIENTOS CIVILES PARA EL DISTRITO FEDERAL, HAGO CONSTAR QUE SE COTEJARON LOS DOCUMENTOS EXHIBIDOS Y SON COPIA FIEL DE LOS ORIGINALES PRESENTADOS EN ___ FOJAS ÚTILES, RELATIVAS A LA PUBLICACIÓN HECHA EN EL BOLETÍN JUDICIAL NÚMERO ___ DE FECHA __ DE _____ DE ___, TOMO ____.

EN LA ALCALDÍA CUAUHTÉMOC, CIUDAD DE MÉXICO,

_____ DE _____ DE _____.

DIRECCIÓN DEL BOLETÍN JUDICIAL

7. Los documentos a compulsar deberán ser presentados directamente a la dirección del Boletín Judicial, en la ventanilla de atención al público adjuntando un ejemplar, en copia simple, dentro del horario de lunes a jueves de 9:00 a 15:00 hrs y los viernes de 9:00 a 14:00 hrs.

8. Previo a la compulsa, la persona interesada deberá efectuar el depósito del importe de los servicios con la tarjeta de la Plataforma Integral de Cobro (PIC).

9. El cajero o quiosco entregará un folio único en original y copia.

10. Este folio deberá presentarse en la ventanilla de atención para iniciar el trámite, que concluye al siguiente día hábil.

No.	Área.	Descripción de la actividad.	Documentos y/o sistemas de apoyo.
1	Persona Interesada	Presenta en la Dirección del Boletín Judicial escrito de Solicitud de compulsa, copia(s) simple(s) de la(s) página(s) y carátula(s) del Boletín Judicial requerido, y recibo de pago realizado en la Plataforma Integral de Cobro.	
2	Dirección del Boletín Judicial	Recibe el escrito de solicitud, copia(s) simple(s) de la(s) página(s) y carátula(s) del Boletín Judicial requerido, y recibo de pago realizado en la Plataforma Integral de Cobro.	
3		Instruye al personal operativo a su cargo realice el cotejo de las copias simples presentadas contra el original del órgano informativo que consta en el acervo de la Dirección del Boletín Judicial.	
4	Dirección del Boletín Judicial (Personal Operativo)	Coteja y elabora oficio de respuesta dirigido a la persona interesada, el cual se lo entregará con la constancia sellada.	• Oficio
5	Persona Interesada	Acude a la Dirección del Boletín judicial a recoger oficio de respuesta, acusa en la copia y recibe copias selladas y constancia de copia(s) fiel(es) del original(es) del Boletín Judicial.	

FIN DEL PROCEDIMIENTO

PJCDMX PODER JUDICIAL CIUDAD DE MÉXICO | ÓRGANO DE ADMINISTRACIÓN JUDICIAL

MANUAL DE PROCEDIMIENTOS

PROCEDIMIENTOS

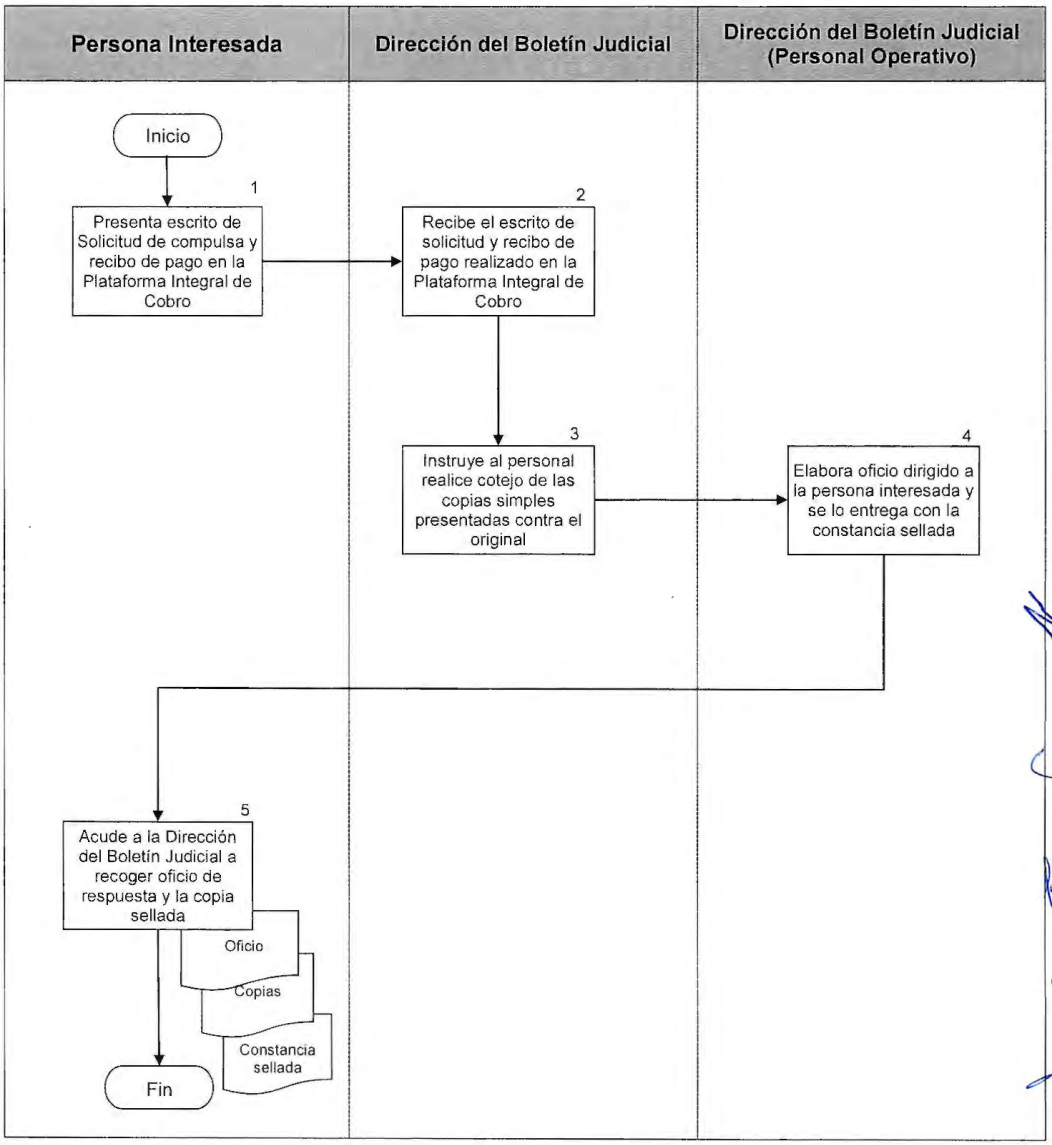

PJCDMX PODER JUDICIAL CIUDAD DE MÉXICO | ÓRGANO DE ADMINISTRACIÓN JUDICIAL

MANUAL DE PROCEDIMIENTOS

PROCEDIMIENTOS

Procedimiento: DGAJBJ-008	Distribución de las publicaciones editadas por la Dirección General de Anales de Jurisprudencia y Boletín Judicial del Órgano de Administración del Poder Judicial de la Ciudad de México.
Objetivo general:	Proporcionar a los Órganos Jurisdiccionales y público usuario, el acervo bibliográfico jurídico editado por la Dirección General de Anales de Jurisprudencia y Boletín Judicial del Órgano de Administración Judicial del Poder Judicial de la Ciudad de México, como son: leyes, códigos comentados, códigos de bolsillo, tematizados.
Políticas y normas de operación:	

1. La Dirección General de Anales de Jurisprudencia y Boletín Judicial del Órgano de Administración Judicial del Poder Judicial de la Ciudad de México contribuye a la labor jurisdiccional, con la difusión de obras jurídicas clásicas, de doctrina, además de la legislación de mayor aplicación en la administración de justicia local.

2. Las obras editadas por la Dirección General de Anales de Jurisprudencia y Boletín Judicial del Órgano de Administración Judicial del Poder Judicial de la Ciudad de México, se resguardan en dos bodegas y se distribuyen de acuerdo al espacio disponible.

3. Se cuenta con un Sistema autorizado, que se utiliza para el almacenaje y clasificación de las publicaciones recibidas y su mejor manejo, en el que se puede generar un informe diario de inventario de la distribución de las publicaciones recibidas, así como la generación de los formatos de salida de las obras.

4. La distribución de las obras jurídicas se realiza de manera gratuita a los diversos Órganos Jurisdiccionales y áreas del Tribunal Superior de Justicia, Órgano de Administración Judicial y Tribunal de Disciplina Judicial, todos de la Ciudad de México, conforme a la aprobación, primero, del Comité Editorial, y, en segundo lugar, por el Pleno del Órgano de Administración Judicial de la Ciudad de México.

No.	Área.	Descripción de la actividad.	Documentos y/o sistemas de apoyo.
1	Dirección General de Anales de Jurisprudencia y Boletín Judicial.	Recibe las publicaciones de la editorial con la remisión de la imprenta y entrega a la Jefatura de Unidad Departamental de Investigación Judicial, la remisión para su proceso y resguardo.	
2	Jefatura de Unidad Departamental de Investigación Judicial.	Recibe e ingresa al Sistema autorizado, las publicaciones, utilizando su clave asignada y usuario y selecciona el proceso del sistema: • Alta de contratos. • Registro de material editorial recibido por la Dirección General de Anales de Jurisprudencia y Boletín Judicial.	• Sistema
3		Resguarda las publicaciones recibidas en la bodega general y principal, tomando en consideración el número de ejemplares y espacio disponible e informa a la Dirección General de Anales de Jurisprudencia y Boletín Judicial, que las obras ya se encuentran registradas y resguardadas.	
4	Dirección General de Anales de Jurisprudencia y Boletín Judicial.	Recibe información y determina qué obras se entregarán de manera gratuita a los Órganos del Poder Judicial y las publicaciones que saldrán a la venta.	
5		Ordena a la Jefatura de Unidad Departamental de Investigación Judicial la distribución de las obras jurídicas.	
6	Jefatura de Unidad Departamental de Investigación Judicial.	Recibe instrucción e ingresa al Sistema autorizado y selecciona el proceso del sistema a llevar a cabo.	• Sistema
7	Jefatura de Unidad Departamental de Investigación Judicial.	Genera los reportes de salida e instruye al personal a su cargo, la entrega de las obras jurídicas editadas por la Dirección General de Anales de Jurisprudencia y Boletín Judicial.	• Reporte salida

No.	Área.	Descripción de la actividad.	Documentos y/o sistemas de apoyo.
8	Jefatura de Unidad Departamental de Investigación Judicial (Personal Operativo).	Entrega obras jurídicas publicadas por la Dirección General de Anales de Jurisprudencia y Publicaciones a los Órganos del Poder Judicial de la Ciudad de México.	
9	Órganos Jurisdiccionales del Tribunal Superior de Justicia de la Ciudad de México.	Recibe la publicación, sella y acusa de recibo, al personal operativo dependiente de la Jefatura de Unidad Departamental de Investigación Judicial.	
10	Jefatura de Unidad Departamental de Investigación Judicial (Personal Operativo).	Recibe y entrega el acuse sellado de recibido a la Jefatura de Unidad Departamental de Investigación Judicial.	• Acuse sellado de recibido
11	Jefatura de Unidad Departamental de Investigación Judicial.	Recibe del personal a su cargo el acuse sellado de salida para su archivo y resguardo.	

FIN DEL PROCEDIMIENTO

PJCDMX PODER JUDICIAL CIUDAD DE MÉXICO | ÓRGANO DE ADMINISTRACIÓN JUDICIAL

MANUAL DE PROCEDIMIENTOS

PROCEDIMIENTOS

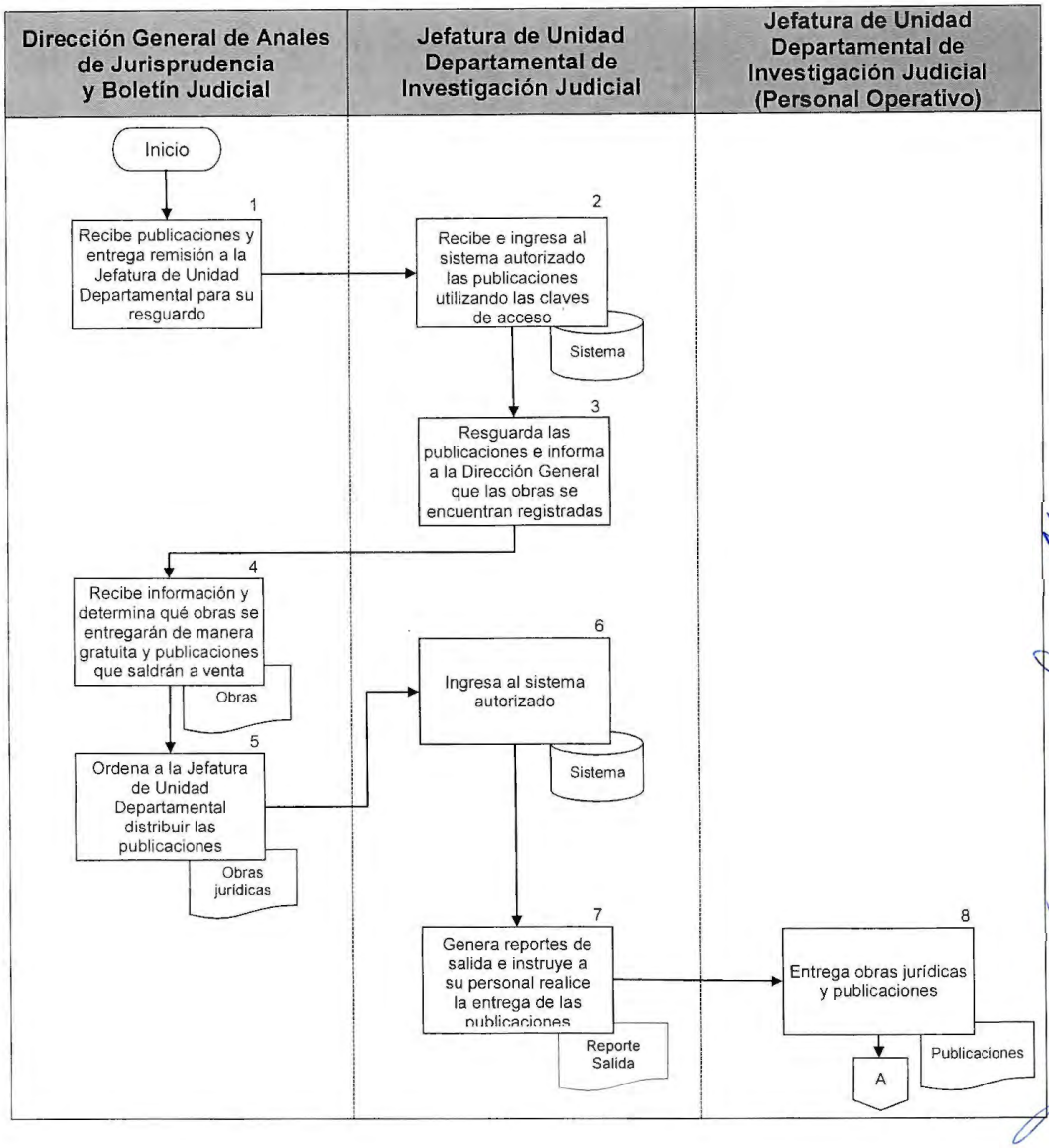

PJCDMX PODER JUDICIAL CIUDAD DE MÉXICO | ÓRGANO DE ADMINISTRACIÓN JUDICIAL

MANUAL DE PROCEDIMIENTOS

PROCEDIMIENTOS

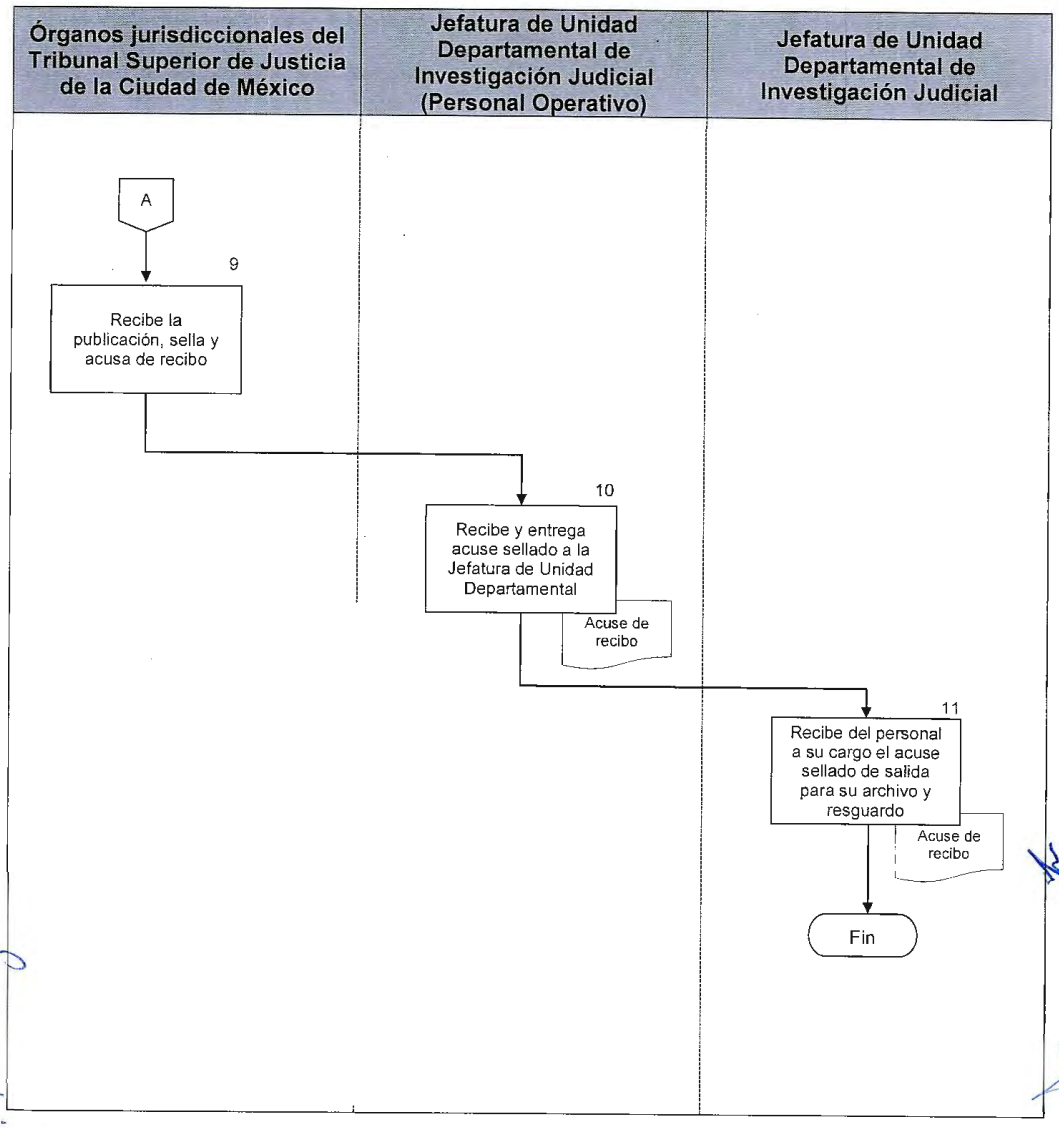

PJCDMX PODER JUDICIAL CIUDAD DE MÉXICO | ÓRGANO DE ADMINISTRACIÓN JUDICIAL

MANUAL DE PROCEDIMIENTOS

PROCEDIMIENTOS

Procedimiento: DGAJBJ-009	Venta de publicaciones editadas por la Dirección General de Anales de Jurisprudencia y Boletín Judicial del Órgano de Administración Judicial del Poder Judicial de la Ciudad de México.
Objetivo general:	Proveer al público usuario, por medio del procedimiento de la venta, el acervo bibliográfico jurídico editado por el Poder Judicial de la Ciudad de México, con el fin de coadyuvar a la impartición de justicia, acercando a la población en general la legislación actual y comentada por los impartidores de justicia, así como diversos títulos que allí se encuentran.
Políticas y normas de operación:	

1. La Dirección General de Anales de Jurisprudencia y Boletín Judicial del Órgano de Administración Judicial del Poder Judicial de la Ciudad de México tiene como misión acercar a los usuarios del Poder Judicial de la Ciudad de México, las herramientas jurídicas plasmadas en las ediciones de la Dirección de Anales de Jurisprudencia, de este Tribunal Superior de Justicia de la Ciudad de México, los cuales contienen herramientas adicionales en apoyo en los procedimientos jurisdiccionales, así como su actualización en el estudio judicial, que de igual manera son útiles para los estudiosos y postulantes del derecho.

2. La Dirección General de Anales de Jurisprudencia y Boletín Judicial del Órgano de Administración Judicial del Poder Judicial de la Ciudad de México, una vez que cuenta con la obra en su poder, pone a la venta las publicaciones; para ello, informa a la Dirección Ejecutiva de Recursos Financieros y a la Dirección General de Gestión Tecnológica, para que realicen las gestiones necesarias e incorporen las obras con el precio a la Plataforma Integral de Cobro (PIC) y de igual manera se cuenta con un Sistema autorizado, que sirve para el registro, resguardo y distribución de las obras literarias que se comercializan en esta área.

3. La Dirección General de Anales de Jurisprudencia y Boletín Judicial del Órgano de Administración Judicial del Poder Judicial de la Ciudad de México ordena la distribución a la Jefatura de Unidad Departamental, por lo que el Sistema autorizado emite vales de traspaso entre almacenes para dotar a la librería y a los stands fijos del material para el caso de la venta.

4. La venta al público en general de las publicaciones deberá llevarse a cabo en las siguientes sedes del Poder Judicial de la Ciudad de México:

   a) Librería ubicada en Claudio Bernard número 60, planta baja, colonia Doctores, alcaldía Cuauhtémoc;

   b) Stand fijo ubicado en avenida Juárez número 8, colonia Centro, planta baja, alcaldía Cuauhtémoc, edificio Clementina Gil de Lester;

   c) Stand fijo ubicado en avenida Niños Héroes número 132, planta baja, colonia Doctores, alcaldía Cuauhtémoc; y

   d) En otras sedes que determine el Pleno del Órgano de Administración de Judicial de la Ciudad de México.

5. Los horarios de atención al público usuario son: lunes a jueves de las 9:00 a las 15:00 horas y los viernes de 9:00 a 14:00 horas.

No.	Área.	Descripción de la actividad.	Documentos y/o sistemas de apoyo.
1	Persona Interesada.	Acude a los diferentes puntos de venta de las publicaciones del Poder Judicial de la Ciudad de México, revisa el libro jurídico de su interés, realiza el pago y registra sus datos en el sistema informático denominado Plataforma Integral de Cobro (PIC) y entrega los recibos impresos al personal operativo ubicado en los módulos de venta.	• Sistema
2	Jefatura de Unidad Departamental de Investigación Judicial (Personal Operativo).	Recibe, revisa y registra el recibo de pago expedido por el sistema informático denominado Plataforma Integral de Cobro (PIC) en la opción de devengo con los datos del libro, el precio de venta y la información general del comprador (nombre, RFC y domicilio) y entrega al comprador el original del recibo de pago.	
3		Recibe la tarjeta de débito o crédito y realiza el pago por medio de terminal electrónica y hace entrega del váucher generado por la compra a la persona interesada.	
4		Entrega la obra adquirida.	
5	Persona Interesada.	Recibe la obra adquirida y solicita la factura correspondiente, al personal operativo en módulos de venta.	
6	Jefatura de Unidad Departamental de Investigación Judicial (Personal Operativo).	Requisita el formato "Solicitud de datos al usuario para envío de la factura por la compra realizada" (DGAJBJ-009), recibe los comprobantes de pago y los entrega a la Jefatura de Unidad Departamental de Servicios a Usuarios, para hacerle llegar a la persona interesada por correo electrónico, su factura.	• Formato (DGAJBJ-009)

No.	Área.	Descripción de la actividad.	Documentos y/o sistemas de apoyo.
7	Jefatura de Unidad Departamental de Servicios a Usuarios.	Recibe el formato, envía al sistema informático denominado CERTIFAC los datos de la persona interesada y le remite por correo electrónico la factura por la compra realizada.	• Sistema
8		Recibe copia de recibo de pago y se remite por medio de oficio a la Dirección Ejecutiva de Recursos Financieros.	• Oficio

FIN DEL PROCEDIMIENTO

PJCDMX PODER JUDICIAL CIUDAD DE MÉXICO | ÓRGANO DE ADMINISTRACIÓN JUDICIAL

MANUAL DE PROCEDIMIENTOS

PROCEDIMIENTOS

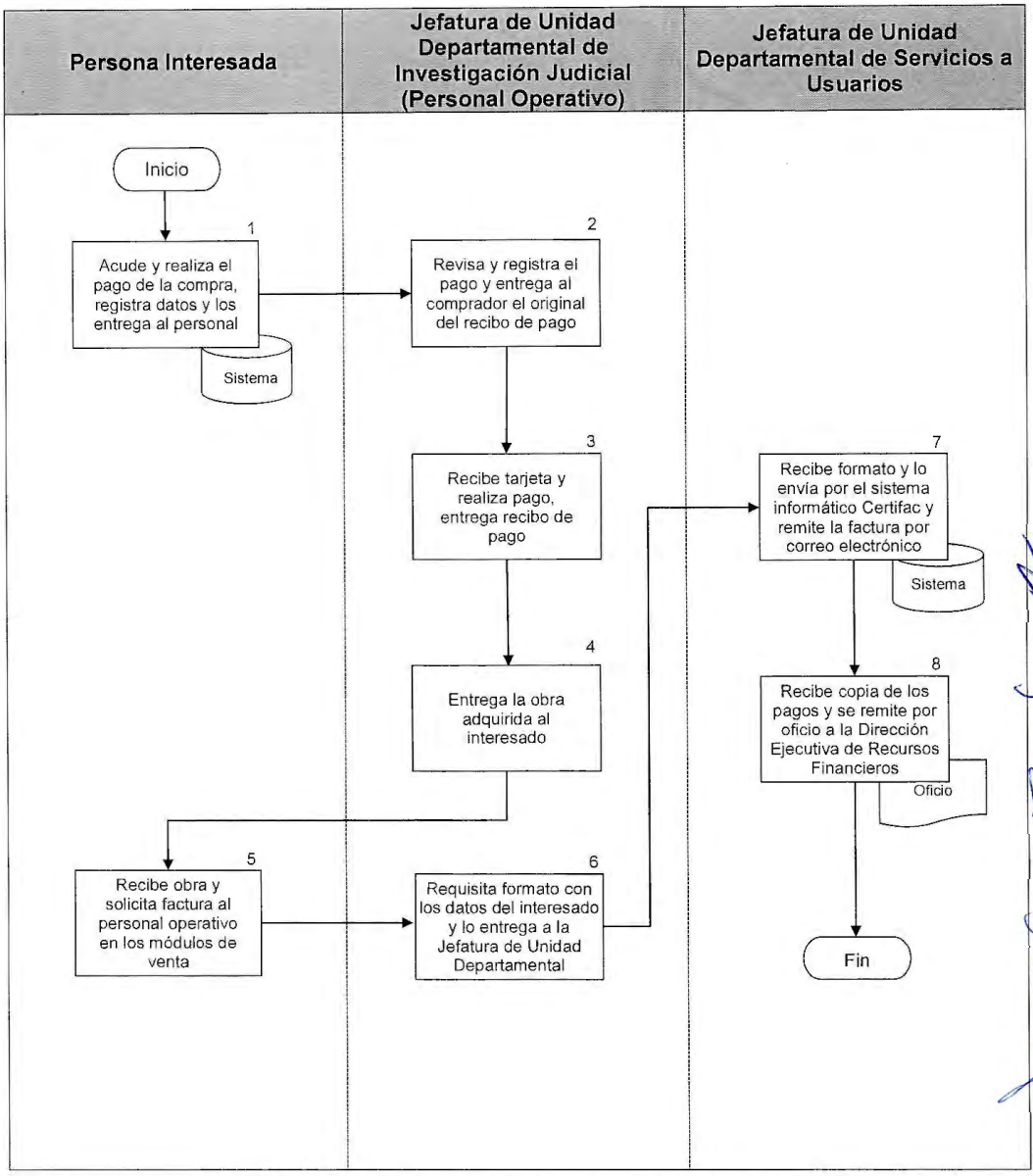

PJCDMX PODER JUDICIAL CIUDAD DE MÉXICO

ÓRGANO DE ADMINISTRACIÓN JUDICIAL DEL PODER JUDICIAL DE LA CIUDAD DE MÉXICO
DIRECCIÓN GENERAL DE ANALES DE JURISPRUDENCIA Y BOLETÍN JUDICIAL

FORMATO PARA SOLICITAR DATOS AL USUARIO PARA ENVÍO DE LA FACTURA POR LA COMPRA DE LA PUBLICACIÓN REALIZADA

DATOS DE FACTURACIÓN*

Fecha

RFC
Nombre/Razón Social
Calle
No. Exterior | No. Interior
Colonia
Alcaldía/ Municipio
Estado
País
C.P.
e-mail
Teléfono

Tarjeta débito | Tarjeta crédito
Total venta

*** La anterior información es únicamente para usarse en caso de algún cargo erróneo o aclaración para el uso de la tarjeta, o para la emisión de la factura correspondiente, observando la legislación de Protección de Datos Personales.**

DGAJBJ-009

CONCEPTO DE VENTA

Fecha

Tarjeta débito | Tarjeta crédito
Total venta
Teléfono

DGAJBJ-009

PODER JUDICIAL

ÓRGANO DE ADMINISTRACIÓN JUDICIAL DEL PODER JUDICIAL DE LA CIUDAD DE MÉXICO
DIRECCIÓN GENERAL DE ANALES DE JURISPRUDENCIA Y BOLETÍN JUDICIAL

ORMATO PARA SOLICITAR DATOS AL USUARIO PARA ENVÍO DE LA FACTURA POR LA COMPRA DE LA PUBLICACIÓN REALIZADA

(Anverso)

DATOS DE FACTURACIÓN*

	Fecha	(1)		
RFC	(2)			
mbre/Razón Social	(2)			
Calle	(2)			
	No. Exterior (2)		No. Interior (2)	
Colonia	(2)			
Alcaldía/ Municipio	(2)			
Estado	(2)			
País	(2)			
C.P.	(2)			
e-mail	(2)			
Teléfono	(2)			

Tarjeta débito	(3)	Tarjeta crédito	(3)
Total venta	(4)		(4)

anterior información es únicamente para usarse en caso de algún cargo erróneo o aclaración para el uso de la tarjeta, o para la emisión de la factura correspondiente, observando la legislación de Protección de Datos Personales.

DGAJBJ-009

(Reverso)

CONCEPTO DE VENTA

Fecha	(5)		
(6)			
Tarjeta débito	(7)	Tarjeta crédito	(7)
Total venta	(8)		
Teléfono	(9)		

DGAJBJ-009

DESCRIPCIÓN DEL FORMATO	
Nombre:	**FORMATO DE SOLICITUD DE DATOS AL USUARIO PARA ENVÍO DE LA FACTURA POR LA COMPRA DE LA PUBLICACIÓN REALIZADA.**
Clave:	**DGAJBJ-009**
Objetivo:	Proporcionar al usuario la factura de la compra de la publicación realizada, llenando el formato de datos para la elaboración de la factura.
Elabora:	Dirección General de Anales de Jurisprudencia y Boletín Judicial.
Número de tantos:	Dos.
Distribución:	Interesado y Dirección General de Anales de Jurisprudencia y Boletín Judicial.

PJCDMX PODER JUDICIAL CIUDAD DE MÉXICO | ÓRGANO DE ADMINISTRACIÓN JUDICIAL

MANUAL DE PROCEDIMIENTOS

PROCEDIMIENTOS

INSTRUCTIVO DE LLENADO

	CONCEPTO	SE DEBE ANOTAR
	Fecha	Fecha en que se realiza la compra.
	Concepto	RFC, Domicilio, e-mail y teléfono.
	Datos de la tarjeta	Datos de la tarjeta de débito o crédito con el que se realizó el pago de la compra de la publicación.
	Total	Cantidad total a pagar por la compra de la publicación.
	Fecha	Fecha en que se realiza la compra.
	Nombre de la publicación	Nombre de la publicación que se compró.
	Datos de la tarjeta	Datos de la tarjeta de débito o crédito con el que se realizó el pago de la compra de la publicación.
	Total	Cantidad total a pagar por la compra de la publicación.
	Número telefónico	Número telefónico de la persona que requiere la factura.

PJCDMX PODER JUDICIAL CIUDAD DE MÉXICO | ÓRGANO DE ADMINISTRACIÓN JUDICIAL

MANUAL DE PROCEDIMIENTOS

PROCEDIMIENTOS

Procedimiento: DGAJBJ-010	Actualización del Micrositio de la Dirección General de Anales de Jurisprudencia y Boletín Judicial del Órgano de Administración del Poder Judicial de la Ciudad de México en el portal de internet, del Poder Judicial de la Ciudad de México.
Objetivo general:	Actualizar, periódicamente, los contenidos e información relativa al Micrositio de la Dirección General de Anales de Jurisprudencia y Boletín Judicial del Órgano de Administración del Poder Judicial de la Ciudad de México alojado en la web del Poder Judicial de la Ciudad de México, para hacer llegar al público usuario los diversos ordenamientos jurídicos por medio de internet.
Políticas y normas de operación:	

1. Mediante el Acuerdo General 73-48/2017, emitido en sesión de fecha de 13 de diciembre de 2017, se aprobó el documento denominado "Lineamientos de operación y administración del portal de Internet del Poder Judicial de la Ciudad de México", que tiene por objeto establecer los términos y condiciones para la operación y administración del Portal de Internet del Poder Judicial de la Ciudad de México y sus respectivos Micrositios, para garantizar un uso adecuado de los mismos, conforme al artículo 1o.

2. Entre las principales obligaciones para los responsables de los Micrositios, los lineamientos determinan:

   a) Que no se divulgue información que por su propia y especial naturaleza deba ser protegida conforme a las leyes y normatividad aplicables;
   b) Que se cumpla irrestrictamente con el diseño de la plantilla, de conformidad con la imagen institucional; y,
   c) Que se cumplan los plazos establecidos en el cronograma.

3. Asimismo, en los Lineamientos se estableció que las áreas serán las que doten los contenidos de información que se publiquen en el Portal y Micrositios y,

además que deben cumplir con el proceso de actualización, validación y publicación de la información en ese medio de difusión.

4. Para la actualización de los contenidos, debe designarse un servidor público de estructura, así como un suplente, quienes fungirán como enlaces ante la Dirección de Estadística de la Presidencia del Tribunal Superior de Justicia de la Ciudad de México y la Dirección General de Gestión Tecnológica, quienes, a su vez, serán los responsables de mantener la confidencialidad sobre el buen uso de las claves de acceso que sean proporcionadas.

5. La información que se suministra y mantiene actualizada, deberá contar previamente con el visto bueno de la Dirección de Estadística de la Presidencia del Tribunal Superior de Justicia de la Ciudad de México.

6. El marco jurídico que regula las actividades relacionadas con los Micrositios que se encuentran establecidos en el portal de internet del Poder Judicial de la Ciudad de México, son los siguientes: artículo 122, letra A, puntos I, primer párrafo y IV, primer párrafo de la Constitución Política de los Estados Unidos Mexicanos; Ley General de Transparencia y Acceso a la Información Pública; Ley de Transparencia, Acceso a la Información Pública y Rendición de Cuentas de la Ciudad de México; Ley General de Responsabilidades Administrativas; Ley de Responsabilidades Administrativas de la Ciudad de México y la Ley General de Protección de Datos Personales en Posesión de Sujetos Obligados artículos 208 y 217, párrafo primero y tercero, así como el artículo 218, fracción I de la Ley Orgánica del Poder Judicial de la Ciudad de México; y los Lineamientos de Operación y Administración del Portal de Internet del Poder Judicial de la Ciudad de México y sus respectivos Micrositios, autorizado en el Acuerdo General 73-48/2017, emitido por el Pleno del extinto Consejo de la Judicatura de la Ciudad de México, en sesión plenaria ordinaria de 13 de diciembre de 2017.

7. La información que se publique en el Micrositio de la Dirección General de Anales de Jurisprudencia y Boletín Judicial, establecidos en el portal de internet del Poder Judicial de la Ciudad de México, será integrada por tres fases: actualización, validación y publicación, con el apoyo de las áreas de la Dirección General de Gestión Tecnológica, Dirección General Jurídica, las Unidades de Transparencia del Tribunal Superior de Justicia y del Órgano de Administración Judicial, ambos de la Ciudad de México; así como con la persona coordinadora de Información Pública y Estadística del Poder Judicial de la Ciudad de México.

8. Las áreas encargadas tendrán un perfil de editor, en la que se realizarán las actualizaciones correspondientes a sus contenidos de manera previa, sin que éstos cambios sean visibles al exterior, hasta en tanto no sea debidamente validados.

9. Respecto de la fase de validación, una vez recibida la notificación de actualización por parte de las áreas encargadas, se procederá en un término máximo de cinco días hábiles, salvo que, de existir observaciones, serán devueltas al área encargada para su atención en un término no mayor a dos días.

10. Hecho lo cual se procederá a la validación satisfactoria y posteriormente se enviará para que la Dirección General de Gestión Tecnológica dé su aprobación respecto de la imagen institucional.

No.	Área.	Descripción de la actividad.	Documentos y/o sistemas de apoyo.
1	Dirección General de Anales de Jurisprudencia y Boletín Judicial	Recibe el cronograma emitido por la persona coordinadora de Información Pública y Estadística del Poder Judicial de la Ciudad de México, lo revisa y entrega para su trámite a la Subdirección de Anales de Jurisprudencia y Publicaciones.	
2	Subdirección de Anales de Jurisprudencia y Publicaciones	Recibe cronograma y solicita vía correo electrónico la información de las áreas que conforman la Dirección General de Anales de Jurisprudencia y Boletín Judicial para actualizar el Micrositio del portal de internet del Poder Judicial de la Ciudad de México.	• Correo electrónico
3	Dirección General de Anales de Jurisprudencia y Boletín Judicial (Áreas de estructura)	Remiten vía correo electrónico información para publicación.	
4	Subdirección de Anales de Jurisprudencia y Publicaciones	Recibe la información y solicita al personal operativo designado como administradores del Micrositio, realicen la actualización de la información.	
5	Subdirección de Anales de Jurisprudencia y Publicaciones (Administradores del Micrositio)	Recibe actualización, edita, actualiza y generar nuevos diseños de la información que se encuentran en el Micrositio.	
6		Envía e informa a la Subdirección de Anales de Jurisprudencia y Publicaciones el contenido editado del Micrositio.	
7	Subdirección de Anales de Jurisprudencia y Publicaciones	Recibe, valida y envía a través de correo electrónico a la Unidad de Transparencia del Tribunal Superior de Justicia de la Ciudad de México la actualización de los contenidos del Micrositio, detallando las actualizaciones del mes.	

No.	Área.	Descripción de la actividad.	Documentos y/o sistemas de apoyo.
8	Unidad de Transparencia del Tribunal Superior de Justicia de la Ciudad de México	Recibe y revisa la información. **¿Existen observaciones?** **Sí.** Continúa en la actividad no. 9. **No.** Continúa en la actividad no. 10.	
9		Envía correo electrónico con las observaciones para correcciones y una notificación a través del sistema monitor a la Subdirección de Anales de Jurisprudencia y Publicaciones. (Regresa a la actividad no. 4).	• Correo electrónico
10		Envía a la Dirección General de Gestión Tecnológica para la validación correspondiente respecto al contenido e imagen institucional.	
11	Dirección General de Gestión Tecnológica	Recibe y revisa la información. **¿Existen observaciones?** **Sí.** Continúa en la actividad no. 12. **No.** Continúa en la actividad no.13.	
12		Envía correo electrónico a la Subdirección de Anales de Jurisprudencia y Publicaciones para atender y subsanar las observaciones.	
13	Subdirección de Anales de Jurisprudencia y Publicaciones (Administradores del Micrositio)	Recibe y atiende las correcciones correspondientes en un término de un día hábil.	
14	Subdirección de Anales de Jurisprudencia y Publicaciones (Administradores del Micrositio)	Envía correo electrónico a la Dirección General de Gestión Tecnológica con las observaciones realizadas. (Regresa a la actividad no. 11).	

No.	Área.	Descripción de la actividad.	Documentos y/o sistemas de apoyo.
15	Dirección General de Gestión Tecnológica	Recibe y aprueba la información actualizada para la publicación en el Micrositio.	
16	Subdirección de Anales de Jurisprudencia y Publicaciones (Administradores del Micrositio)	Realiza la publicación en el Micrositio.	

FIN DEL PROCEDIMIENTO

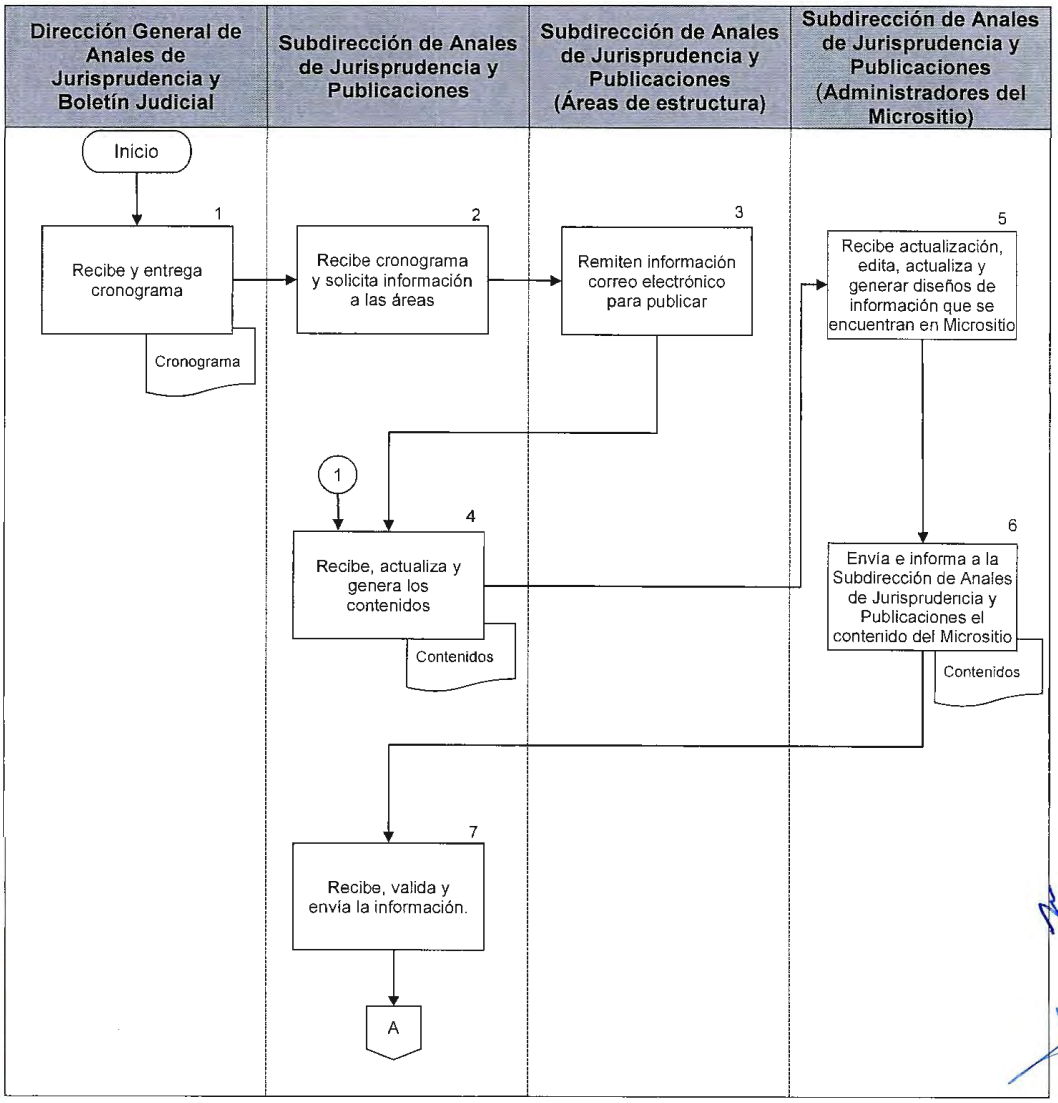
Dirección General de Anales de Jurisprudencia y Boletín Judicial
Subdirección de Anales de Jurisprudencia y Publicaciones
Subdirección de Anales de Jurisprudencia y Publicaciones (Áreas de estructura)
Subdirección de Anales de Jurisprudencia y Publicaciones (Administradores del Micrositio)
Inicio
1
Recibe y entrega cronograma
Cronograma
2
Recibe cronograma y solicita información a las áreas
3
Remiten información correo electrónico para publicar
5
Recibe actualización, edita, actualiza y generar diseños de información que se encuentran en Micrositio
1
4
Recibe, actualiza y genera los contenidos
Contenidos
6
Envía e informa a la Subdirección de Anales de Jurisprudencia y Publicaciones el contenido del Micrositio
Contenidos
7
Recibe, valida y envía la información.
A

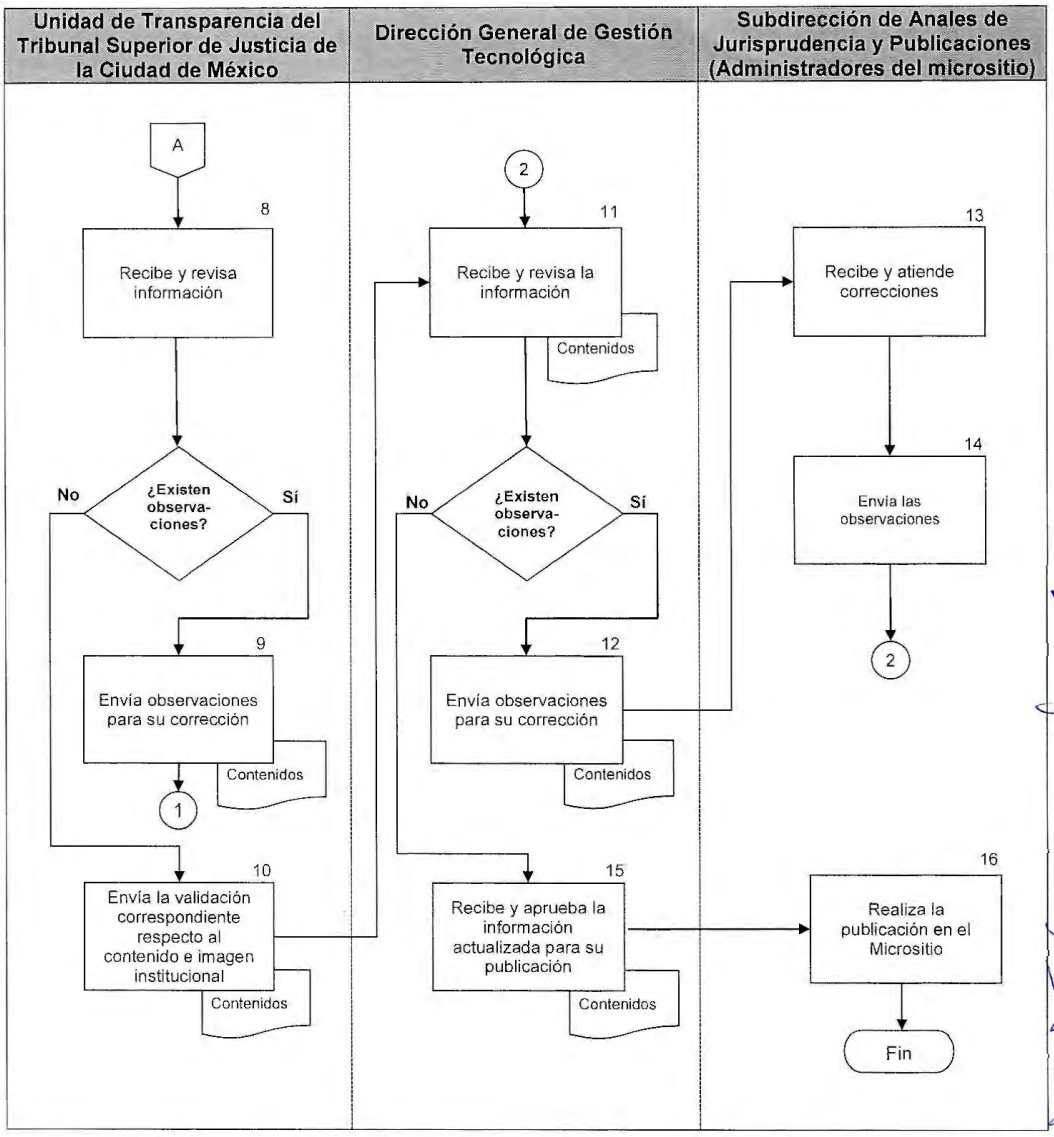
Unidad de Transparencia del Tribunal Superior de Justicia de la Ciudad de México
Dirección General de Gestión Tecnológica
Subdirección de Anales de Jurisprudencia y Publicaciones (Administradores del micrositio)
A
8
Recibe y revisa información
¿Existen observa-ciones?
No
Sí
9
Envía observaciones para su corrección
Contenidos
1
10
Envía la validación correspondiente respecto al contenido e imagen institucional
Contenidos
2
11
Recibe y revisa la información
Contenidos
¿Existen observa-ciones?
No
Sí
12
Envía observaciones para su corrección
Contenidos
15
Recibe y aprueba la información actualizada para su publicación
Contenidos
13
Recibe y atiende correcciones
14
Envía las observaciones
2
16
Realiza la publicación en el Micrositio
Fin

PJCDMX PODER JUDICIAL CIUDAD DE MÉXICO | ÓRGANO DE ADMINISTRACIÓN JUDICIAL

MANUAL DE PROCEDIMIENTOS

PROCEDIMIENTOS

Procedimiento: DGAJBJ-011	Registro y seguimiento de quejas presentadas por usuarios en la prestación del servicio de Boletín Judicial.
Objetivo general:	Atender las quejas, sugerencias y solicitudes de los usuarios con la finalidad de mejorar la prestación del servicio de entrega del Boletín Judicial.
Políticas y normas de operación:	

1. La Dirección del Boletín Judicial contará con un Libro de Atención a Usuarios para atender quejas, sugerencias y/o situaciones irregulares en la prestación de los servicios del área y su atención.

2. Las quejas, sugerencias o situaciones irregulares deberán contener la siguiente información:

   a) Fecha;
   b) Hora;
   c) Nombre o Razón Social;
   d) Teléfono;
   e) Asunto;
   f) Solución; y
   g) Nombre de la o el servidor público que atendió.

3. Se atenderá la queja, sugerencia o irregularidad informando a la o el usuario el resultado de la misma por medio de oficio.

4. La o el usuario deberá acusar de recibido la resolución de la queja o inconformidad.

No.	Área.	Descripción de la actividad.	Documentos y/o sistemas de apoyo.
1	La o el Usuario	Presenta queja, sugerencia o inconformidad, en forma verbal, por escrito o mediante correo electrónico ante la Dirección del Boletín Judicial.	
2	Dirección del Boletín Judicial	Recibe queja, sugerencia o inconformidad y la turna a la Jefatura de Unidad Departamental de Servicios a Usuarios para su pronta resolución.	
3	Jefatura de Unidad Departamental de Servicios a Usuarios	Recibe queja, registra en el Libro de Atención a Usuarios, asigna número progresivo e indaga en la Plataforma Integral de Cobro y en el Sistema de Consulta de Resoluciones, así como por vía telefónica con el prestador del servicio la forma en que se brindó el servicio. **¿Acepta la irregularidad en el servicio?** **No.** Continúa en la actividad no. 4. **Sí.** Continúa en la actividad no. 5.	• Sistema
4		Resuelve con las investigaciones realizadas e informa del resultado al usuario por medio de oficio. (Conecta con el fin del procedimiento).	• Oficio o correo electrónico
5		Solicita al prestador de servicio sea atendida la queja y/o inconformidad de inmediato.	
6	Usuario	Recibe atención en relación a su queja, sugerencia o inconformidad y acusa de recibida la resolución de la queja o inconformidad de la Jefatura de Unidad Departamental de Servicios a Usuarios.	

FIN DEL PROCEDIMIENTO

PJCDMX PODER JUDICIAL CIUDAD DE MÉXICO | ÓRGANO DE ADMINISTRACIÓN JUDICIAL

MANUAL DE PROCEDIMIENTOS

PROCEDIMIENTOS

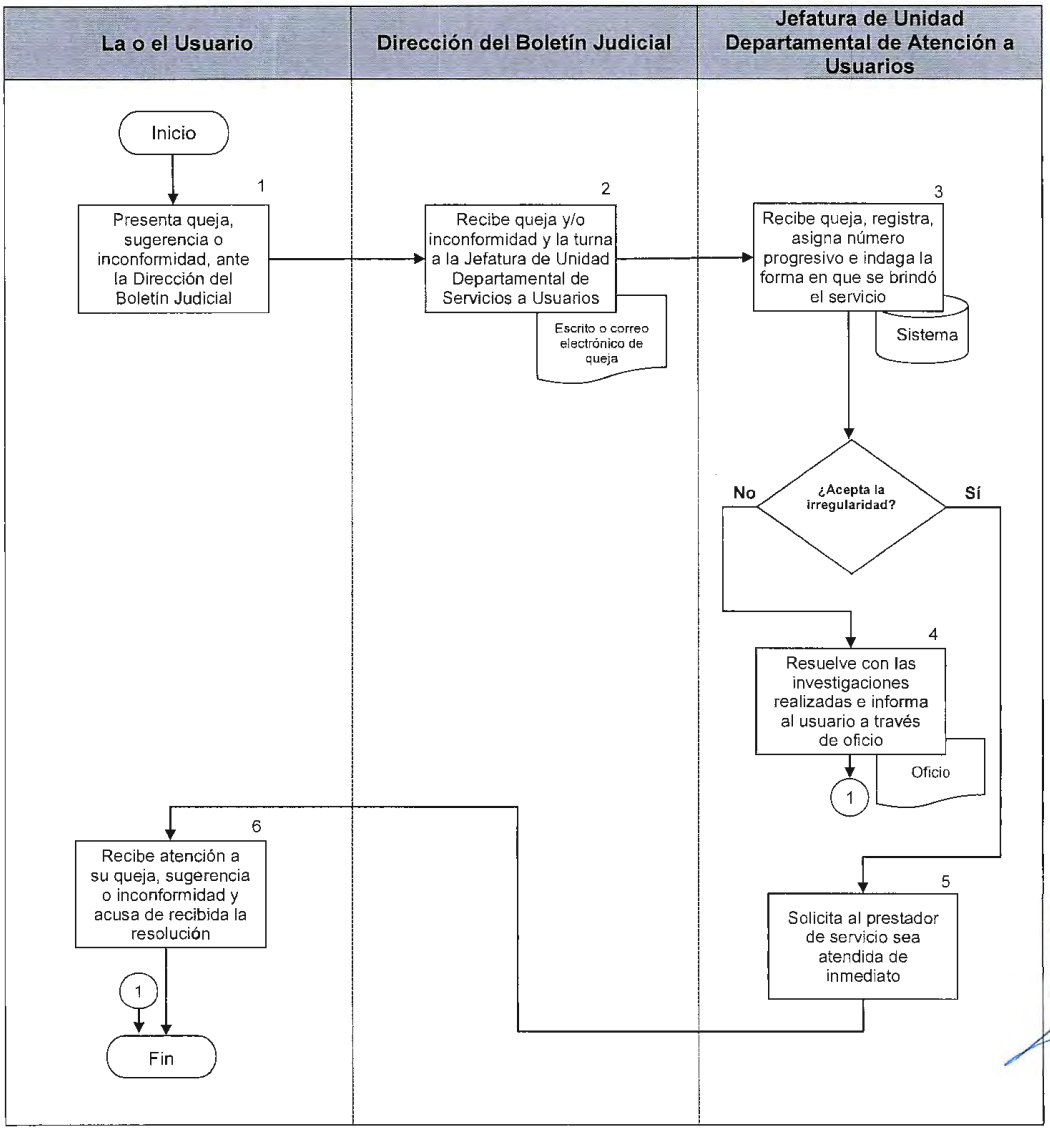

IV. VALIDACIÓN Y AUTORIZACIÓN

PJCDMX PODER JUDICIAL CIUDAD DE MÉXICO | ÓRGANO DE ADMINISTRACIÓN JUDICIAL

MANUAL DE PROCEDIMIENTOS

VALIDACIÓN

Ciudad de México, a 25 de febrero de 2026.

Elaborado por:

Lic. José Antonio González Pedroza
Director de Anales de Jurisprudencia y Publicaciones

Asesorado por:

Mtro. Juan Carlos Meza Mirafuentes
Líder Coordinador de Proyectos "C"

Revisado por:

Lic. Patricia Flores Lujan
Directora de Organización Jurisdiccional

Aprobado por:

Lic. Raciel Garrido Maldonado
Director General de Anales de Jurisprudencia y Boletín Judicial

Validado por:

Dr. Daniel González Ramírez
Director Ejecutivo de Desarrollo Jurisdiccional

MP / Dirección General de Anales de Jurisprudencia y Boletín Judicial del Órgano de Administración Judicial / Febrero 2026.

PJCDMX PODER JUDICIAL CIUDAD DE MÉXICO | ÓRGANO DE ADMINISTRACIÓN JUDICIAL

MANUAL DE PROCEDIMIENTOS

AUTORIZACIÓN

Autoriza:

El Pleno del Órgano de Administración Judicial del Poder Judicial de la Ciudad de México

Jorge Guerrero Meléndez
Presidente

Reyna Concepción Mince Serrano
Administradora Judicial

Victor Hugo González Rodríguez
Administrador Judicial

Sara Alicia Alvarado Avendaño
Administradora Judicial

Moisés Vergara Trejo
Administrador Judicial

PJCDMX PODER JUDICIAL | ÓRGANO DE ADMINISTRACIÓN JUDICIAL

PODER JUDICIAL DE LA CIUDAD DE MÉXICO
ÓRGANO DE ADMINISTRACIÓN JUDICIAL
DIRECCIÓN EJECUTIVA DE DESARROLLO JURISDICCIONAL

MANUAL DE ORGANIZACIÓN DE LA DIRECCIÓN DE TURNO DE CONSIGNACIONES PENALES Y DE JUSTICIA PARA ADOLESCENTES DEL ÓRGANO DE ADMINISTRACIÓN JUDICIAL DEL PODER JUDICIAL DE LA CIUDAD DE MÉXICO

FEBRERO 2026

CONTROL DE EMISIÓN		
Clave del área	Acuerdo	Fecha de Autorización
AJ-03-04	02-09/2026	24/02/2026

PJCDMX PODER JUDICIAL CIUDAD DE MÉXICO | ÓRGANO DE ADMINISTRACIÓN JUDICIAL

MANUAL DE ORGANIZACIÓN

ÍNDICE

CONTENIDO Página

I. Presentación 1

II. Antecedentes 4

III. Marco jurídico 12

IV. Misión, visión y valores 22

V. Objetivo del área 23

VI. Estructura orgánica 24

VII. Organigrama 25

VIII. Atribuciones 26

IX. Objetivos y funciones 29

X. Validación y autorización 50

I. PRESENTACIÓN

El propósito de este manual es ser un instrumento de apoyo normativo, que establezca para cada uno de los puestos que integran la Estructura Orgánica de la Dirección de Turno de Consignaciones Penales y de Justicia para Adolescentes, las funciones necesarias para cumplir con las atribuciones conferidas en los ordenamientos jurídicos que le son aplicables, toda vez que determina su desagregación, el grado de autoridad y responsabilidad, evitando las omisiones y duplicidad de las mismas.

Es útil porque proporciona información a las personas servidoras públicas sobre sus responsabilidades, dependencia y coordinación, dándole un mayor conocimiento de su rol dentro de la Institución, lo que ayudará al proceso de comunicación, integración y desarrollo para el logro de los objetivos.

Además, sirve como una guía para las y los nuevos empleados, pues establece aspectos generales que deben conocer respecto a la organización y funcionamiento del área, no solo para una realización eficiente de su labor, sino incluso para formarse un apego hacia una nueva cultura organizacional.

Se distingue también, por ser un medio de consulta que está a disposición de las Instituciones y Ciudadanía en general.

Los capítulos que se abordan en el documento, son los siguientes:

Presentación: Explica el contenido del manual, su utilidad, así como los fines y propósitos generales.

Antecedentes:	Indica el origen, evolución y cambios significativos sobre la organización y funcionamiento del área.
Marco jurídico:	Conjunto de ordenamientos jurídicos y administrativos que norman las actividades del área.
Misión, visión y valores:	Contiene la razón de ser del área, el escenario altamente deseado y los criterios objetivos que sirven para orientar, motivar y definir su actuación.
Objetivo del área:	Señala el propósito que el área pretende cumplir.
Estructura orgánica:	Descripción ordenada del área, identificando los principales niveles jerárquicos, así como la relación que guardan entre sí cada uno de los puestos.
Organigrama:	Representación gráfica de la estructura orgánica autorizada, reflejando en forma sistemática su integración, sus niveles jerárquicos y sus líneas de autoridad.
Atribuciones:	Transcripción de las facultades y obligaciones conferidas en los ordenamientos jurídicos aplicables al área.
Objetivos y funciones:	Describe el propósito que se pretende cumplir y el conjunto de actividades inherentes y afines a cada puesto, a fin de lograr los objetivos establecidos.
Validación y autorización:	Contiene los nombres y cargos de las y los funcionarios que elaboran, validan y dan el visto bueno al manual, así como la autorización por parte de las y los integrantes del Pleno del Órgano de Administración Judicial del Poder Judicial de la Ciudad de México.

Su observancia y aplicación es obligatoria para las personas servidoras públicas adscritas a la Dirección de Turno de Consignaciones Penales y de Justicia para Adolescentes.

Su actualización se realizó con la participación del personal de la Dirección de Turno de Consignaciones Penales y de Justicia para Adolescentes, contando con la asesoría y apoyo técnico de la Dirección Ejecutiva de Desarrollo Jurisdiccional.

Por último, es necesario mantenerlo actualizado, principalmente cuando se efectúen modificaciones a la estructura orgánica del área, exista una redistribución de funciones, o bien, por cambios en la normatividad aplicable, a fin de que la información que contiene sea veraz y oportuna.

II. ANTECEDENTES

El 21 de enero de 1999 se publicó en la Gaceta Oficial del Distrito Federal, el Decreto por el cual la Asamblea Legislativa del Distrito Federal, reforma, adiciona y deroga diversos artículos de la Ley Orgánica del Tribunal Superior de Justicia del Distrito Federal; en cumplimiento a lo previsto en los artículos 51 segundo párrafo, 174 al 177 de la misma Ley, que establecen la facultad de este Tribunal para realizar la asignación del turno de consignaciones penales a los Juzgados de Primera Instancia en Materia Penal. De igual forma se acordó la creación de la Dirección de Turno de Consignaciones Penales misma que dependería del extinto Consejo de la Judicatura del Distrito Federal y reportaría directamente a su Presidencia.

Con fecha 30 de noviembre de 2000, en la Gaceta Oficial del Distrito Federal se publicaron reformas al artículo 51 de la Ley Orgánica del Tribunal Superior de Justicia del Distrito Federal, estableciendo que los Juzgados Penales ejercerán las competencias y atribuciones que les confieren las leyes, a partir de la recepción del turno de trámite que se establecerá por orden numérico en los términos del control que lleve a cabo la Dirección de Turno de Consignaciones Penales.

Con base al Acuerdo V-14/2000 de fecha 30 de noviembre de 2000 emitido por el extinto Consejo de la Judicatura del Distrito Federal, entró en funciones la Dirección de Turno de Consignaciones Penales del Tribunal Superior de Justicia del Distrito Federal el 1° de diciembre de 2000.

Mediante Acuerdo 8-41/2001 de fecha 27 de agosto de 2001, se autorizó que una de las dos Subdirecciones de la Dirección de Turno de Consignaciones Penales se encargara de recibir por escrito las notificaciones de cumplimientos de mandato judicial que remitiera la Procuraduría, en horas y días inhábiles de los Juzgados en

materia Penal, para que a su vez notificara al Titular del Órgano Jurisdiccional que hubiere expedido el mandamiento judicial.

Con Acuerdo 9-41/2001 de fecha 27 de agosto de 2001, se autorizó la expedición de un oficio circular para los Titulares de los Juzgados de Paz Penal, en el cual se les requirió información diaria y actualizada, que debían entregar a la Presidencia del H. Tribunal por conducto de la Dirección de Turno de Consignaciones Penales de la propia Institución, respecto a las consignaciones que se recibían de la Procuraduría General de Justicia del Distrito Federal, proponiendo el ejercicio de la acción penal con o sin detenido.

De igual forma, el Acuerdo 10-41/2001 de fecha 27 de agosto de 2001, autorizó la formulación de un oficio circular dirigido a las Salas Penales, Jueces de Primera Instancia y de Paz en Materia Penal del H. Tribunal, solicitando en los casos de que se resolviera otorgar la libertad al inculpado o los inculpados, lo informen de inmediato a la Presidencia de la propia Institución, por conducto de la Dirección de Turno de Consignaciones Penales.

En fecha 22 de octubre de 2002 mediante Acuerdo 24-52/2002, el Pleno del extinto Consejo de la Judicatura del Distrito Federal, aprobó el "Dictamen de la Estructura Orgánica de la Dirección de Consignaciones Penales del Tribunal Superior de Justicia del Distrito Federal", con el cual se autorizaron cinco plazas de estructura y una plaza de enlace.

Mediante Acuerdo 17-10/2006 de fecha 15 de marzo de 2006, fue autorizado por el Pleno del extinto Consejo de la Judicatura del Distrito Federal, el "Dictamen de Reestructuración Orgánica de la Dirección de Turno de Consignaciones Penales", con el cual se canceló la Subdirección de Mandamientos Judiciales, incorporando

para mejor operatividad dos Jefaturas de Unidad Departamental, como apoyo esencial a la operación del área.

Asimismo, a través del Acuerdo 20-16/2006 de fecha 26 de abril de 2006, el Pleno del extinto Consejo de la Judicatura del Distrito Federal, aprobó el "Manual de Organización de la Dirección de Consignaciones Penales" del Tribunal Superior de Justicia del Distrito Federal.

De la misma forma, mediante Acuerdo 34-05/2007 de fecha 01 de febrero de 2007, el Pleno del extinto Consejo de la Judicatura del Distrito Federal, determinó aprobar el documento denominado "Manual de Procedimientos de la Dirección de Turno de Consignaciones Penales" del Tribunal Superior de Justicia del Distrito Federal.

En marzo de 2008 entró en vigor la Ley de Acceso de las Mujeres a una Vida Libre de Violencia del Distrito Federal, quedando esta Dirección de Turno de Consignaciones Penales autorizada para recibir peticiones vía telefónica de mujeres violentadas que solicitan medidas de protección, mismas que serían canalizadas a los Juzgados de Primera Instancia en materia Civil, Familiar o Penal en turno en el Distrito Federal.

Con la entrada en vigor de la Ley de Justicia para Adolescentes en el Distrito Federal, el Pleno del extinto Consejo de la Judicatura del Distrito Federal, mediante Acuerdo 39-58/2008 de fecha 10 de septiembre de 2008, determinó autorizar la creación de la "Subdirección de Turno de Consignaciones y de Justicia para Adolescentes" dependiente de la Dirección de Turno de Consignaciones Penales del propio Tribunal, misma que se encargaría de turnar las acciones de remisiones con y sin detenido a los Juzgados de Justicia para Adolescentes.

Mediante Acuerdo 26-03/2010 de fecha 26 de enero de 2010, fue autorizado por el Pleno del extinto Consejo de la Judicatura del Distrito Federal, el "Dictamen de Reestructuración Orgánica de la Dirección de Turno de Consignaciones Penales y de Justicia para Adolescentes", el cual consideró la creación de las siguientes plazas: un Subdirector(a) de Área, un Jefe(a) de Unidad Departamental, así como tres Profesionales Ejecutivos de Servicios Especializados, dando un total de 6 plazas de estructura y 3 de enlace.

Asimismo, a través del Acuerdo 25-26/2010 de fecha 08 de junio de 2010, el Pleno del extinto Consejo de la Judicatura del Distrito Federal, aprobó el "Manual de Organización de la Dirección de Turno de Consignaciones Penales y de Justicia para Adolescentes" del Tribunal Superior de Justicia del Distrito Federal.

De igual manera, mediante Acuerdo 36-05/2011 de fecha 01 de febrero de 2011, el Pleno del extinto Consejo de la Judicatura del Distrito Federal, determinó aprobar el documento denominado "Manual de Procedimientos de la Dirección de Turno de Consignaciones Penales y de Justicia para Adolescentes del Tribunal Superior de Justicia del Distrito Federal.

El Pleno del extinto Consejo de la Judicatura del Distrito Federal, en sesión ordinaria del 14 de junio de 2011, emitió el Acuerdo General 59-28/2011, mediante el cual se estableció provisionalmente las competencias de los Juzgados del Distrito Federal en materia penal especializados en ejecución de sentencias a partir del día diecinueve de junio de dos mil once, en particular lo que se señaló en su punto primero que a la letra dice "Durante los primeros seis meses de operación de los Juzgados del Distrito Federal en materia Penal Especializados en Ejecución de Sentencias Penales, sólo conocerán solicitudes de beneficios penitenciarios, por lo que todo lo demás inherente a la ejecución de las sentencias será substanciado por los Juzgados Penales y de Paz Penal que las dicten. Provisionalmente, la Dirección

de Turno de Consignaciones Penales y de Justicia para Adolescentes, del H. Tribunal sólo recibirá durante dicho periodo las solicitudes a que se refiere el párrafo anterior, mismas que serán distribuidas por riguroso turno a los Juzgados del Distrito Federal en materia Penal Especializados en Ejecución de Sentencias Penales".

Posteriormente, mediante acuerdo 62-48/2011 de fecha 15 de noviembre de 2011, el Pleno del extinto Consejo de la Judicatura del Distrito Federal, aprobó que los Juzgados de Ejecución de Sanciones Penales continuaran funcionando indefinidamente como refiere el acuerdo general 59-28/2011, hasta en tanto se contará con los recursos presupuestales necesarios para ampliar el número de órganos jurisdiccionales especializados en ejecución de sanciones. De igual forma, se acordó que la Dirección de Turno de Consignaciones Penales y de Justicia para Adolescentes del Tribunal Superior de Justicia del Distrito Federal, en forma indefinida recibiera las solicitudes, mismas que serían distribuidas por riguroso turno a los Juzgados de Ejecución de Sanciones Penales en el Distrito Federal.

Ahora bien, en el año 2012 se reforma el artículo 72 de la Ley Orgánica del Tribunal Superior de Justicia del Distrito Federal respecto a la ampliación de atribuciones de la Dirección de Turno de Consignaciones Penales y de Justicia para Adolescentes, que ordenó la distribución de las consignaciones que correspondieran a los Juzgados de Delitos no Graves y de delitos contra la salud a los Juzgados Penales de Primera Instancia y a Juzgados Penales de Delitos No Graves.

Mediante Acuerdo 42-36/2012 de fecha 28 de agosto de 2012, se aprobó la "Reestructura Orgánica de la Dirección de Turno de Consignaciones Penales y Justicia para Adolescentes", la cual consistió en la creación de dos plazas de Jefe de Unidad Departamental y la readscripción de un Profesional Ejecutivo de Servicios Especializados, quedando un total de ocho plazas de estructura y dos de enlace.

En el mes de octubre del año 2013 se determinó la denominación precisa de los Jueces de Ejecución de Sentencias Penales, quedando como Jueces de Ejecución de Sanciones Penales en el Distrito Federal, asimismo que entraban en función dos Juzgados más de Ejecución de Sanciones Penales en el Reclusorio Preventivo Norte, por lo que se instruía al Director(a) de Turno de Consignaciones Penales y de Justicia para Adolescentes de este Tribunal para llevar a cabo el turno de los asuntos de la respectiva competencia de conformidad con la ubicación de cada uno de ellos; esto es, las solicitudes de los sentenciados internos en el Reclusorio Preventivo Varonil Sur, se debían turnar a los Juzgados Tercero y Cuarto de Ejecución de Sanciones Penales en el Distrito Federal; y las correspondientes a sentenciados internos en el Reclusorio Preventivo Norte se turnarían a los Juzgados Primero y Segundo de la misma materia; asimismo, en aquellos centros de reclusión en los que no se contara con Juzgados de Ejecución de Sanciones Penales en el Distrito Federal, se turnarían de forma equitativa entre los cuatro órganos jurisdiccionales en la materia.

Mediante Acuerdo 15-10/2015 de fecha 17 de febrero de 2015, se autorizó el documento denominado "Dictamen de Reestructura Orgánica de la Dirección de Turno de Consignaciones Penales y Justicia para Adolescentes", el cual consideró la creación de un Jefe de Unidad Departamental y diversos cambios de nomenclatura, dando un total de nueve plazas de estructura y dos de enlace.

Con fecha 01 de marzo de 2016, el Pleno del extinto Consejo de la Judicatura de la Ciudad de México, a través del Acuerdo 36-11/2016, estableció los "Lineamientos para el procedimiento a seguir en el proceso de entrega recepción de los Juzgados Penales que habrán de extinguirse", específicamente a esta Dirección de Turno en sus artículos 12 y 13 a realizar el returno de los Juzgados extintos a los Juzgados receptores.

A través del Acuerdo 17-17/2016 de fecha 12 de abril de 2016, el Pleno del extinto Consejo de la Judicatura de la Ciudad de México, aprobó el "Manual de Organización de la Dirección de Turno de Consignaciones Penales y de Justicia para Adolescentes del Tribunal Superior de Justicia de la Ciudad de México".

Asimismo, a través del Acuerdo 17-18/2018 de fecha 26 de abril de 2018, el Pleno del extinto Consejo de la Judicatura de la Ciudad de México, determinó autorizar el "Manual de Procedimientos de la Dirección de Turno de Consignaciones Penales y de Justicia para Adolescentes del Tribunal Superior de Justicia de la Ciudad de México".

Por otra parte, en cumplimiento al Acuerdo 37-20/2019 de fecha 28 de mayo de 2019, donde el Pleno del extinto Consejo de la Judicatura de la Ciudad de México, determinó autorizar que se realice la adecuación del marco normativo interno de las áreas administrativas y de apoyo judicial del Tribunal Superior de Justicia y del extinto Consejo de la Judicatura, ambos de la Ciudad de México, para armonizarlo en términos de la Ley Orgánica del Poder Judicial de la Ciudad de México.

Mediante Acuerdo 06-36/2019 de fecha 23 de octubre de 2019, se reiteró a la Dirección de Turno de Consignaciones Penales y de Justicia para Adolescentes a que solo recibiera las solicitudes de beneficios, mismas que serían distribuidas por riguroso turno a los Juzgados de Ejecución de Sanciones Penales.

A través del Acuerdo 31-36/2020 de fecha 13 de octubre de 2020, donde el Pleno del extinto Consejo de la Judicatura de la Ciudad de México, autorizó poder llevar a cabo la incorporación de las y los jueces de Proceso Penal Acusatorio, al turno para la recepción y emisión de solicitudes de medidas de protección de violencia a la mujer, sin considerar, a las y los Jueces de Tribunal de Enjuiciamiento, de Justicia para Adolescentes, de Trámite, Penales de proceso "tradicional", de Ejecución de Sanciones Penales, de Ejecución de Medidas Sancionadoras.

El 15 de septiembre de 2024, se publicó en el Diario Oficial, el Decreto de Reforma de diversas disposiciones de la Constitución Política de los Estados Unidos Mexicanos en materia judicial, que estableció un cambio organizacional del Poder Judicial Federal, al transferir su administración, antes bajo la responsabilidad del extinto Consejo de la Judicatura Federal, a un Órgano de Administración Judicial, en tanto que la disciplina será vigilada por un Tribunal de Disciplina Judicial que será competente para vigilar el actuar de las personas juzgadoras y/o servidoras públicas que conforman el Poder Judicial.

Lo anterior derivó en la reforma de diversas disposiciones de la Constitución Política de la Ciudad de México, en relación con el Poder Judicial de esta Ciudad, transfiriendo la administración del Poder Judicial al Órgano de Administración Judicial y la competencia para vigilar el actuar de las personas servidoras públicas al Tribunal de Disciplina Judicial, facultades que correspondían, al extinto Consejo de la Judicatura de esta Ciudad, publicada en la Gaceta Oficial de la Ciudad de México, el 23 de diciembre de 2024.

El 31 de agosto de 2025, se publicó en la Gaceta Oficial de la Ciudad de México, el Decreto que Reforma la Ley Orgánica del Poder Judicial de la Ciudad de México, estableciendo en su contenido que el Poder Judicial de la Ciudad de México, se deposita en un Tribunal Superior de Justicia que contará con una Sala Constitucional, un Órgano de Administración Judicial, un Tribunal de Disciplina Judicial, Salas y Juzgados.

Con fecha 23 de febrero de 2026, mediante Acuerdo General 01-08/2026, el Pleno del Órgano de Administración Judicial del Poder Judicial de la Ciudad de México, aprobó y expidió el "Reglamento Interior del Órgano de Administración Judicial del Poder Judicial de la Ciudad de México" en el que se establece que la Dirección de Turno de Consignaciones Penales y de Justicia para Adolescentes quedará adscrita al Órgano de Administración Judicial del Poder Judicial de la Ciudad de México.

III.MARCO JURÍDICO

1. Constitución Política de los Estados Unidos Mexicanos.
   Publicada en el Diario Oficial de la Federación el 05 de febrero de 1917.
   Última reforma publicada en el Diario Oficial de la Federación, el 15 de octubre de 2025.

2. Constitución Política de la Ciudad de México.
   Publicada en el Diario Oficial de la Federación el 05 de febrero de 2017.
   Última reforma publicada en la Gaceta Oficial de la Ciudad de México, el 24 de diciembre de 2025.

3. Ley Orgánica del Poder Judicial de la Ciudad de México.
   Publicada en la Gaceta Oficial de la Ciudad de México el 04 de mayo 2018.
   Última reforma publicada en la Gaceta Oficial de la Ciudad de México, el 31 de agosto de 2025.

4. Ley de Justicia para Adolescentes para el Distrito Federal.
   Publicada en la Gaceta Oficial del Distrito Federal el 14 de noviembre de 2007.
   Última reforma publicada en la Gaceta Oficial del Distrito Federal el 15 de abril de 2015.

5. Ley de Responsabilidades Administrativas de la Ciudad de México.
   Publicada en la Gaceta Oficial de la Ciudad de México el 01 de septiembre de 2017.
   Última reforma publicada en la Gaceta Oficial de la Ciudad de México el 24 de diciembre de 2025.

6. Ley General de Protección de Datos Personales en Posesión de Sujetos Obligados.
   Publicada en el Diario Oficial de la Federación el 20 de marzo de 2025.
   Última Reforma publicada en el Diario Oficial de la Federación, el 14 de noviembre de 2025.

7. Ley General de los Derechos de Niñas, Niños y Adolescentes.
   Publicada en el Diario Oficial de la Federación el 04 de diciembre de 2014.
   Última Reforma publicada en el Diario Oficial de la Federación, el 15 de enero de 2026.

8. Ley General de Transparencia y Acceso a la Información Pública.
   Publicada en el Diario Oficial de la Federación el 20 de marzo de 2025.

9. Ley Nacional del Sistema Integral de Justicia Penal para Adolescentes.
   Publicada en el Diario Oficial de la Federación, el 16 de junio de 2016.
   Última Reforma publicada en el Diario Oficial de la Federación el 20 de diciembre de 2022.

10. Ley de Transparencia, Acceso a la Información Pública y Rendición de Cuentas de la Ciudad de México.
    Publicada en la Gaceta Oficial de la Ciudad de México el 6 de mayo de 2016.
    Última reforma publicada en la Gaceta Oficial de la Ciudad de México el 29 de noviembre de 2024.

11. Ley de Protección de Datos Personales en Posesión de Sujetos Obligados de la Ciudad de México.
    Publicada en la Gaceta Oficial de la Ciudad de México el 10 de abril de 2018.
    Última reforma publicada en la Gaceta Oficial de la Ciudad de México el 11 de febrero de 2021.

12. Ley de Acceso de las Mujeres a una Vida Libre de Violencia de la Ciudad de México.
    Publicada en la Gaceta Oficial del Distrito Federal el 29 de enero de 2008.
    Última reforma publicada en la Gaceta Oficial de la Ciudad de México el 27 de agosto de 2025.

13. Reglamento Interior del Órgano de Administración Judicial del Poder Judicial de la Ciudad de México.
    Publicado en el Boletín Judicial del Poder Judicial de la Ciudad de México el 24 de febrero de 2026.

14. Acuerdos del extinto Consejo de la Judicatura de la Ciudad de México:

- V-14/2000 de fecha 01 de diciembre de 2000, mediante el cual se expidió las reglas de funcionamiento de la Dirección de Turno de Consignaciones Penales del Tribunal Superior de Justicia del Distrito Federal.

- 8-41/2001 de fecha 27 de agosto de 2001, mediante el cual se autorizó a que una de las dos Subdirecciones tome conocimiento de las notificaciones de las órdenes de aprehensión cumplidas por la Procuraduría General de Justicia del Distrito Federal.

- 9-41/2001 de fecha 27 de agosto de 2001, mediante el cual se autorizó la expedición de un oficio circular en el cual se requería rendir informe diario de las consignaciones recibidas de la Procuraduría General de Justicia del Distrito Federal con y sin detenido de los Juzgados de Paz Penal.

- 10-41/2001 de fecha 27 de agosto de 2001, mediante el cual se autorizó la formulación de un oficio circular dirigido a las Salas Penales, Jueces de Primera Instancia y de Paz en Materia Penal del H. Tribunal, requiriéndoles para que en los

casos en que se resolviera otorgar la libertad al inculpado o los inculpados, lo informen de inmediato a la Presidencia de la propia Institución, por conducto de la Dirección de Turno de Consignaciones Penales.

- 42-25/2002 de fecha 22 de mayo de 2002, mediante el cual se autorizó a los órganos jurisdiccionales de Primera Instancia y de Paz en materia penal, la devolución a la Procuraduría General de Justicia del Distrito Federal de las causas originales que se encontraran en la hipótesis señalada en el artículo 36 del Código de Procedimientos Penales para el Distrito Federal, en el entendido de que debían dar aviso a la Dirección de Consignaciones Penales, de la remisión de cuenta, para los efectos de que al integrarse debidamente la averiguación correspondiente, ésta fuera remitida al Juzgado al que inicialmente se consignó.

- 37-54/2004 de fecha 17 de noviembre de 2004, derivado de la creación de un Juzgado Penal Femenil mismo que por orden numérico se denominó Juzgado Sexagésimo Séptimo Penal del Tribunal Superior de Justicia del Distrito Federal, se instruyó a la Dirección de Consignaciones Penales, turnar a dicho Juzgado todas las consignaciones en las que la o las indiciadas sean personas del sexo femenino.

- 21-11/2005 de fecha 02 de marzo de 2005, derivado de la creación de un Juzgado Penal Femenil mismo que por orden numérico se denominó Juzgado Sexagésimo Octavo Penal del Tribunal Superior de Justicia del Distrito Federal, se instruyó a la Dirección de Consignaciones Penales, turnar a dicho Juzgado todas las consignaciones en las que la o las indiciadas sean personas del sexo femenino.

- 17-37/2005 de fecha 03 de agosto de 2005, derivado de la creación de un Juzgado Penal Femenil mismo que por orden numérico se denominó Juzgado Sexagésimo Noveno Penal del Tribunal Superior de Justicia del Distrito Federal, se

instruyó a la Dirección de Consignaciones Penales, turnar a dicho Juzgado todas las consignaciones en las que la o las indiciadas sean personas del sexo femenino.

- 27-15/2008 de fecha 05 de marzo de 2008, tomando en consideración la entrada en vigor de la Ley de Acceso a las Mujeres a una Vida Libre de Violencia para el Distrito Federal, se instruyó al Director(a) de Turno de Consignaciones Penales para que elaborara y presentara a consideración un proyecto de guardias de Juzgados en materias Civil, Penal y Familiar.

- 39-58/2008 de fecha 10 de septiembre de 2008, con la entrada de la Ley de Justicia para Adolescentes para el Distrito Federal, se autorizó la creación de una oficina dependiente de la Dirección de Turno, la cual se denominó "Subdirección de Turno de Consignaciones y de Justicia para Adolescentes".

- 22-52/2009 de fecha 22 de septiembre de 2009, mediante el cual se emitieron los lineamientos a seguir para el registro y asignación de número de expedientes de asuntos de la Ley de Acceso de las Mujeres a una Vida Libre de Violencia del Distrito Federal.

- 57-27/2011 de fecha 07 de junio de 2011, mediante el cual se estableció la asignación de asuntos a distribuir a través de un sistema aleatorio de asignación equitativa por la Dirección de Turno de Consignaciones Penales y de Justicia para Adolescentes.

- 4-25/2011 de fecha 24 de mayo de 2011, mediante el cual se aprobó el "Nuevo Sistema de Turno de los Asuntos de la Dirección de Consignaciones Penales y de Justicia para adolescentes".

- 49-26/2011 de fecha 31 de mayo de 2011, mediante el cual se aprobó el Dictamen de Estructura Orgánica para la creación del Primer y Segundo Juzgados

Penales de Ejecución de Sentencias y se instruyó al Director o la Directora de Turno de Consignaciones Penales y de Justicia para Adolescentes, para que atendiendo a sus atribuciones y en coordinación con la entonces Dirección Ejecutiva de Informática del propio Tribunal llevaran a cabo las acciones necesarias para preparar e iniciar el sistema para recibir y turnar los asuntos competencia de los Juzgados antes señalados.

- Acuerdo 26-28/2011 de fechas 14 de junio de 2011, mediante el cual se instruyó al Director o la Directora de Turno de Consignaciones Penales y de Justicia para Adolescentes del H. Tribunal, para que dispusiera del personal y apoyo técnico para la recepción y turno de los asuntos que debiera remitir a los Juzgados del Distrito Federal en materia penal especializados en Ejecución de Sentencias, así como a los Juzgados en materia de Justicia para Adolescentes en proceso oral, que conocieran de medidas sancionadoras en términos de los dispuesto por el acuerdo 57-27/2011 de fecha siete de junio de dos mil once.

- 59-28/2011 de fecha 14 de junio de 2011, mediante el cual se determinó que la Dirección de Turno de Consignaciones Penales y de Justicia para Adolescentes recibiría únicamente en una oficina dependiente de la misma lo relativo a las solicitudes de beneficios penitenciarios en el Reclusorio Sur".

- 59-31/2011 de fecha 28 de junio de 2011, mediante el cual se determinó que para referirse a los Jueces de Ejecución del Distrito Federal la denominación sería "Juez de Ejecución de Sanciones Penales en el Distrito Federal".

- 62-82/2011 de fecha 15 de noviembre de 2011, mediante el cual se autorizó a la Dirección de Turno de Consignaciones Penales y de Justicia para Adolescentes turnar únicamente a Juzgados de Ejecución de Sanciones Penales del Sistema Tradicional.

- 16-03/2012 de fecha 17 de enero de 2012, en el que se aludió la modificación del artículo 72 de la Ley Orgánica del Tribunal Superior de Justicia del Distrito Federal y la ampliación de atribuciones de la Dirección de Turno de Consignaciones Penales de Justicia para Adolescentes, en lo relativo a que se realizaría única y exclusivamente a través de la Dirección de Turno de Consignaciones Penales y de Justicia para Adolescentes del Tribunal Superior de Justicia del Distrito Federal la distribución de las consignaciones que correspondieran a los Juzgados Penales de Delitos No Graves.

- 74-32/2012 de fecha 07 de agosto de 2012, se instruyó que a partir del 21 de agosto de 2012 se facultaba a la Dirección de Turno de Consignaciones Penales para la asignación y distribución equitativa del turno de los asuntos con motivo de delitos que derivaran de las Reformas de la Ley General de Salud en su modalidad de narcomenudeo, correspondientes a los Juzgados Penales de Primera Instancia, Juzgados en materia de Justicia para Adolescentes y Juzgados Penales de Delitos no Graves.

- 44-31/2013 de fecha 02 de julio de 2013, mediante el cual se aceptó la creación de dos Juzgados de Ejecución de Sanciones Penales en el Reclusorio Preventivo Norte en el Distrito Federal y una oficina dependiente de esta Dirección de Turno para la atención de solicitudes de Beneficios Penitenciarios en el Reclusorio Norte.

- 17-51/2014 de fecha 25 de noviembre de 2014, mediante el cual se autorizó la "extinción de dieciséis Juzgados del Distrito Federal en materia Penal de Delitos no Graves", instruyendo al Director o la Directora de Turno de Consignaciones Penales y de Justicia para Adolescentes del H. Tribunal, llevar a cabo las acciones a que hubiera lugar, a efecto de que realizara la distribución de asuntos nuevos en menor proporción y de forma equitativa a los Juzgados que absorberían las causas

penales de aquellos Juzgados que se extinguieran. De igual forma se ordenó al Director(a) de Turno de Consignaciones Penales y de Justicia para Adolescentes del Tribunal Superior de Justicia del Distrito Federal, suspender el turno de asuntos a los Juzgados próximos a extinguirse.

- 15-10/2015 de fecha 17 de febrero de 2015, mediante el cual se autorizó el "Dictamen de Reestructura Orgánica de la Dirección de Turno de Consignaciones Penales y Justicia para Adolescentes".

- 36-11/2016 de fecha 01 de marzo de 2016, en el cual se señalaron los "Lineamientos para el procedimiento a seguir en el proceso de entrega recepción de los Juzgados Penales que habrán de extinguirse", específicamente a esta Dirección de Turno, en sus artículos 12 y 13 para realizar el returno de los Juzgados extintos a los Juzgados receptores, siendo también autorizada la "extinción de quince Juzgados de la Ciudad de México en materia Penal de Delitos No Graves" e instruyendo a la Dirección de Turno de Consignaciones Penales y de Justicia para Adolescentes para que a partir del catorce de marzo del año 2016, los asuntos de nuevo ingreso bajo los rubros de: consignaciones con detenido, consignaciones sin detenido, incompetencias, excusas y solicitudes de medidas precautorias, que hasta antes de esa fecha se turnaban entre los veintitrés Juzgados Penales de Delitos No Graves, se turnaran de manera proporcional y equitativa a los ocho Juzgados de Delitos No Graves que estuvieran en función y se suspendiera el turno de asuntos a los Juzgados en extinción.

- 17-17/2016 de fecha 12 de abril de 2016, mediante el cual se aprobó el "Manual de Organización de la Dirección de Turno de Consignaciones Penales y de Justicia para Adolescentes del Tribunal Superior de Justicia de la Ciudad de México".

- V-67/2016 de fecha 09 de junio de 2016, mediante el cual se determinó la reorganización de los Jueces de Justicia para Adolescentes, instruyendo a la Dirección de Turno de Consignaciones Penales, para que, a partir del trece de junio del 2016, se dejaran de turnar asuntos de nuevo ingreso a los cinco Juzgados de Justica para Adolescentes que transitaran al nuevo Sistema Procesal Penal Acusatorio.

- 12-40/2016 de fecha 27 de septiembre de 2016, mediante el cual se autorizó la "Extinción de doce Juzgados Penales de Primera Instancia", instruyéndole a la Dirección de Turno de Consignaciones Penales y de Justicia para Adolescentes que, a partir del diez de octubre del año en curso, los asuntos de nuevo ingreso bajo los rubros de: consignaciones con detenido, consignaciones sin detenido, incompetencias, excusas y solicitudes de medidas precautorias, que hasta antes de esa fecha se turnaban entre los sesenta y nueve Juzgados Penales, se turnen de manera proporcional y equitativa a los Juzgados Penales que subsistirán, y suspenda el turno de asuntos a los Juzgados en extinción.

- 17-18/2018 de fecha 26 de abril de 2018, mediante el cual se determinó autorizar el "Manual de Procedimientos de la Dirección de Turno de Consignaciones Penales y de Justicia para Adolescentes del Tribunal Superior de Justicia de la Ciudad de México".

- 16-19/2018 de fecha 11 de mayo de 2018, mediante el cual se autorizó la "Extinción de Veintidós Juzgados Penales de Primera instancia", instruyéndole a la Dirección de Turno de Consignaciones Penales y de Justicia para Adolescentes que, a partir del veintiuno de mayo del 2018, los asuntos de nuevo ingreso bajo los rubros de: consignaciones con detenido, consignaciones sin detenido, incompetencias, excusas y solicitudes de medidas precautorias, que hasta antes de esa fecha se turnaban entre los cuarenta y cuatro Juzgados Penales de Primera

Instancia, se turnaran de manera proporcional y equitativa a los Juzgados Penales de Primera Instancia que subsistieran, y se suspendiera el turno de asuntos a los Juzgados en extinción.

- 08-22/2019 de fecha 18 de junio de 2019, mediante el cual se autorizó la "Extinción del Juzgado Sesenta y Nueve Penal de Primera instancia", instruyéndole a la Dirección de Turno de Consignaciones Penales y de Justicia para Adolescentes que, a partir del 01 de julio del 2019, los asuntos de nuevo ingreso bajo los rubros de: consignaciones con detenido, consignaciones sin detenido, incompetencias, excusas y solicitudes de medidas precautorias, que hasta antes de esa fecha se turnaban al Juzgado Penal Sexagésimo Noveno, se turnen al Juzgado Sexagésimo Séptimo Penal de Primera Instancia, y suspenda el turno de asuntos al Juzgado en extinción.

- 06-36/2019 de fecha 23 de octubre de 2019, mediante el cual se reitera a la Dirección de Turno de Consignaciones Penales y de Justicia para Adolescentes sólo recibir las solicitudes de beneficios, mismas que serán distribuidas por riguroso turno a los Juzgados Especializados en Sanciones Penales.

- 31-36/2020 de fecha 13 de octubre de 2020, se autorizó poder llevar a cabo la incorporación de las Juezas y los Jueces de Proceso Penal Acusatorio, al turno para la recepción y emisión de solicitudes de medidas de protección de violencia a la mujer, sin considerar, a las Juezas y los Jueces de Tribunal de Enjuiciamiento, de Justicia para Adolescentes, de Trámite, Penales de proceso "tradicional", de Ejecución de Sanciones Penales, de Ejecución de Medidas Sancionadoras.

IV. MISIÓN, VISIÓN Y VALORES

Misión:

Garantizar la equidad, equilibrio y celeridad en el turno de las consignaciones penales y acciones de remisión, con o sin detenido, realizadas por la Fiscalía General de Justicia de la Ciudad de México, recibir las excusas e incompetencias así como las solicitudes de beneficios penitenciarios, para su asignación aleatoria y equitativa entre los Jueces Penales de Primera Instancia, Jueces Penales de Delitos No Graves, el Juez Único de Transición en materia de Justicia para Adolescentes y los Jueces de Ejecución de Sanciones Penales del Tribunal Superior de Justicia de la Ciudad de México, así mismo, recibir las órdenes de aprehensión y reaprehensión emitidas por la Fiscalía General de Justicia de la Ciudad de México, así como las libertades procedentes de los distintos órganos jurisdiccionales, para su correcta integración y generación de reportes.

Visión:

Ser un área en la cual se proporcione a los Juzgados Penales de Primera Instancia, de Delitos No Graves y Único de Transición, así como a usuarias(os) una pronta entrega y repartición equitativa de sus consignaciones penales, acciones de remisión y solicitudes de beneficios turnadas, mediante un sistema de distribución rápida y eficiente.

Valores:

Confidencialidad, colaboración, equidad, excelencia, discrecionalidad, honradez, justicia, legalidad, obediencia, puntualidad, responsabilidad, tolerancia, transparencia, veracidad y prudencia.

V. OBJETIVO DEL ÁREA

Garantizar que la asignación de turno de las consignaciones penales y acciones de remisión que envía la Fiscalía General de Justicia de la Ciudad de México o en el caso de adolescentes, la Fiscalía General de la República, sean distribuidas de manera equitativa entre los órganos jurisdiccionales, mediante un sistema de asignación que garantice esquemas de objetividad, imparcialidad, equilibrio y eficiencia en su operación.

VI. ESTRUCTURA ORGÁNICA

AJ-03-04	Director(a) de Turno de Consignaciones Penales y de Justicia para Adolescentes.
AJ-03-04.00.01	Profesional Ejecutivo(a) de Servicios Especializados.
AJ-03-04.00.02	Profesional Ejecutivo(a) de Servicios Especializados.
AJ-03-04.01	Subdirector(a) de Turno de Consignaciones, Mandamientos Judiciales, Delitos No graves y Narcomenudeo.
AJ-03-04.01.01	JUD de Consignaciones.
AJ-03-04.01.02	JUD de Mandamientos Judiciales.
AJ-03-04.01.03	JUD de Consignaciones de Delitos No Graves y Narcomenudeo.
AJ-03-04.02	Subdirector(a) de Turno de Consignaciones, Justicia para Adolescentes y Ejecución de Sanciones Penales.
AJ-03-04.02.01	JUD de Consignaciones de Justicia para Adolescentes.
AJ-03-04.02.02	JUD de Ejecución de Sanciones Penales Reclusorio Norte.
AJ-03-04.02.03	JUD de Ejecución de Sanciones Penales Reclusorio Sur.

VII. ORGANIGRAMA

Adicionalmente cuenta con puestos de Enlace adscritos a la Dirección de Turno de Consignaciones Penales y de Justicia para Adolescentes

cantidad	puesto	nivel
2	Profesional Ejecutivo de Servicios Especializados	030

VIII. ATRIBUCIONES

LEY ORGÁNICA DEL PODER JUDICIAL DE LA CIUDAD DE MÉXICO

CAPÍTULO VI
DE LA DIRECCIÓN DE TURNO DE CONSIGNACIONES PENALES Y DE JUSTICIA PARA ADOLESCENTES

"Artículo 190. Corresponde a la Dirección de Turno de Consignaciones Penales y de Justicia para Adolescentes, recibir diariamente las consignaciones que remita la Fiscalía General de Justicia de la Ciudad de México para su distribución a los Jueces Penales y los pliegos de actos antisociales para su distribución a los de Justicia para Adolescentes, según su competencia que se llevará a cabo conforme a las reglas que para el efecto expida el Órgano de Administración Judicial."

REGLAMENTO INTERIOR DEL ÓRGANO DE ADMINISTRACIÓN JUDICIAL DEL PODER JUDICIAL DE LA CIUDAD DE MÉXICO

CAPÍTULO VII
DE LA DIRECCIÓN DE TURNO DE CONSIGNACIONES PENALES Y DE JUSTICIA PARA ADOLESCENTES

"Artículo 71. A la Dirección de Turno de Consignaciones Penales y de Justicia para Adolescentes le corresponde lo siguiente:

I. Asignar turno y entregar las averiguaciones previas, con y sin detenido, procedentes de la Fiscalía General de Justicia de la Ciudad de México a los Juzgados Penales de Primera Instancia, Juzgados Penales de Delitos No

Graves y Juzgado Único de Transición en materia de Justicia para Adolescentes que correspondan, para hacerlas de su conocimiento;

II. Asignar turno y entregar las acciones de remisión al Juzgado Único de Transición en materia de Justicia para Adolescentes, para hacerlas de su conocimiento;

III. Informar de las notificaciones a los juzgados Penales de Primera Instancia, Juzgados Penales de Delitos No Graves y Juzgado Único de Transición en materia de Justicia para Adolescentes, en las que se dé cumplimiento a los mandatos judiciales;

IV. Recibir las órdenes de cateo solicitadas por la Fiscalía General de Justicia de la Ciudad de México, para asignarles turno y enviarlas al Juzgado correspondiente;

V. Recibir los oficios de notificación de libertad otorgados por las Salas y Juzgados Penales de Primera Instancia, Juzgados Penales de Delitos No Graves, Salas de Justicia para Adolescentes y Juzgado Único de Transición en materia de Justicia para Adolescentes, para hacer el registro en el libro de gobierno electrónico y posteriormente archivar;

VI. Recibir y revisar las incompetencias enviadas por los Juzgados Penales de Primera Instancia, Juzgados Penales de Delitos No Graves y Juzgado Único de Transición en materia de Justicia para Adolescentes, para asignar turno nuevamente y hacer su registro;

VII. Recibir y revisar las incompetencias enviadas por los Juzgados Penales de Primera Instancia, Juzgados Penales de Delitos No Graves, para asignar turno nuevamente al Juzgado competente en cuestión de sexo femenino y hacer su registro;

VIII. Recibir, revisar, registrar las consignaciones que envían los Juzgados Penales de Primera Instancia, Juzgados Penales de Delitos No Graves y Juzgado Único de Transición en materia de Justicia para Adolescentes, debido a que por diferentes motivos se excusan de trabajarlas, con la finalidad de que esta Dirección le asigne nuevo Juzgado;

IX. Brindar atención vía telefónica a mujeres violentadas que solicitan medidas de protección, así como, la adecuada canalización a los Juzgados de Primera Instancia en materia Civil, Familiar o Penal en turno en la Ciudad de México para que puedan solicitar las medidas de protección que necesitan;

X. Atender a las personas que solicitan información vía telefónica o por barandilla del turno de las averiguaciones previas que son enviadas por la Fiscalía General de Justicia de la Ciudad de México para hacerles de conocimiento qué Juzgado conocerá por turno;

XI. Dar respuesta a los oficios de requerimiento donde la Autoridad Federal donde se solicita información por parte del Poder Judicial de la Federación, en el ámbito de su competencia;

XII. Asignar turno y entregar las averiguaciones previas con detenido a los Juzgados Penales de Primera Instancia, Juzgados Penales de Delitos No Graves y Juzgado Único de Transición en materia de Justicia para Adolescentes que correspondan, conforme al calendario de sábados, domingos y días festivos, y para hacerlas de su conocimiento;

XIII. Turnar las solicitudes de beneficios penitenciarios promovidas por sentenciados, particulares y defensoría pública de la Ciudad de México para dar trámite y continuar con la solicitud del sentenciado;

XIV. Recibir las Causas Penales de Beneficios Penitenciarios para que sean distribuidas por riguroso turno a los Juzgados de Ejecución de Sanciones Penales de la Ciudad de México, y

XV. Las demás que deriven de los ordenamientos que resulten aplicables y las que el Pleno determine mediante acuerdo."

IX. OBJETIVOS Y FUNCIONES

AJ-03-04 Director(a) de Turno de Consignaciones Penales y de Justicia para Adolescentes

Objetivo

Garantizar la objetividad, imparcialidad y confidencialidad en la asignación de turno de asuntos penales y de justicia para adolescentes a los Juzgados de Primera Instancia, mediante la operación del sistema informático que de manera equitativa distribuye, entre dichos órganos, las consignaciones penales sin detenido y con detenido; así como las solicitudes de órdenes de cateo consignadas por la Fiscalía General de Justicia de la Ciudad de México, lo mismo las excusas e incompetencias enviadas por los Juzgados Penales de Primera Instancia, de Delitos No Graves y Juzgado Único de Transición en materia de Justicia para Adolescentes, en horas y días hábiles, lo cual se realiza de manera oportuna y de acuerdo con la normatividad y procedimientos vigentes.

Funciones

1. Dirigir y validar las actividades de recepción, asignación y distribución equitativa de turno de consignaciones penales, excusas, incompetencias, órdenes de cateo.

2. Proponer al Pleno del Órgano de Administración Judicial del Poder Judicial de la Ciudad de México para su aprobación, los calendarios de turno extraordinario de los Juzgados Penales de Primera Instancia, Juzgados Penales de Delitos No Graves y Juzgado Único de Transición en materia de Justicia para Adolescentes.

3. Proponer al Pleno del Órgano de Administración Judicial del Poder Judicial de la Ciudad de México para su aprobación, los calendarios de guardias de los Juzgados Penales, Familiares y Civiles de Primera Instancia para la atención

de la Ley de Acceso a las Mujeres a una Vida Libre de Violencia de la Ciudad de México.

4. Atender el cumplimiento a los acuerdos de la Comisión de Administración y Presupuesto y del Pleno del Órgano de Administración Judicial del Poder Judicial de la Ciudad de México correspondientes al área.

5. Promover, construir y dar seguimiento a los procesos de diagnóstico y evaluación del servicio, mediante la aplicación de herramientas válidas y autorizadas que conlleven al diseño, integración y seguimiento permanente de indicadores para sustentar los planes y programas de desarrollo del área y los presupuestos correspondientes.

6. Proponer el Programa Operativo Anual (POA) de la institución, en la parte que corresponde a esta Dirección, el Programa Interno de Trabajo (PIT) y el Anteproyecto de Presupuesto, así como los informes requeridos para cumplir con los mecanismos de evaluación establecidos por el Órgano de Administración Judicial del Poder Judicial de la Ciudad de México.

7. Rendir trimestralmente información correlativa a la Ley de Transparencia, Acceso a la Información Pública y Rendición de Cuentas de la Ciudad de México.

8. Supervisar la actualización de los manuales de organización y de procedimientos de la Dirección de Turno de Consignaciones Penales y de Justicia para Adolescentes, así como proponer las modificaciones a la normativa interna que correspondan.

9. Rendir los informes previos y justificados solicitados por el Poder Judicial de la Federación.

10. Atender las solicitudes de información de distintas dependencias o particulares.

11. Coordinar y supervisar al personal a su cargo.

12. Las demás que le instruya expresamente el Órgano de Administración Judicial del Poder Judical de la Ciudad de México.

AJ-03-04.00.01 Profesional Ejecutivo de Servicios Especializados

Objetivo

Apoyar en el cumplimiento del trámite de consignaciones penales para los Juzgados de Primera Instancia, órdenes de cateo, mediante la ágil revisión y registro de la documentación que las ampara.

Funciones

1. Revisar las consignaciones penales con detenido, sin detenido, órdenes de cateo para Juzgados de Primera Instancia enviadas y solicitadas por la Fiscalía General de Justicia de la Ciudad de México, asegurándose que cada una contenga la documentación correspondiente.

2. Realizar la captura en la base de datos de las consignaciones con detenido y recopilar los datos de las mismas cuando sean entregados a los Juzgados Penales de Primera Instancia.

3. Revisar la recepción de oficios de las libertades otorgadas por las Salas Penales, Juzgados Penales de Primera Instancia; así como pedimentos y traslados solicitados por Salas Penales y Juzgados Penales de Primera Instancia.

4. Coordinar y supervisar al personal a su cargo.

5. Las demás que le instruya expresamente la Dirección de Turno de Consignaciones Penales y de Justicia para Adolescentes.

AJ-03-04.00.02 Profesional Ejecutivo de Servicios Especializados

Objetivo

Apoyar en el cumplimiento del trámite de consignaciones penales para Juzgados de Delitos No Graves, órdenes de cateo, mediante la ágil revisión y registro de la documentación que las ampara.

Funciones

1. Revisar las consignaciones penales con detenido, sin detenido y órdenes de cateo enviadas y solicitadas por la Fiscalía General de Justicia de la Ciudad de México, asegurándose que cada una contenga la documentación correspondiente.

2. Realizar la captura en el libro de Excel de los datos de las consignaciones con detenido, sin detenido e incompetencias de Delitos no Graves y recopilar los datos de las mismas cuando sean entregados a los Juzgados Penales de Delitos No Graves.

3. Revisar la recepción de oficios de las libertades otorgadas por Juzgados Penales de Delitos No Graves; así como pedimentos y traslados solicitados por Juzgados Penales de Delitos No Graves.

4. Coordinar y supervisar al personal a su cargo.

5. Las demás que le instruya expresamente la Dirección de Turno de Consignaciones Penales y de Justicia para Adolescentes.

AJ-03-04.01 Subdirector(a) de Turno de Consignaciones, Mandamientos Judiciales, Delitos No Graves y Narcomenudeo

Objetivo

Verificar y validar la asignación de turno de asuntos para los Juzgados Penales de Primera Instancia, Juzgados de Delitos No Graves como son consignaciones con detenido, sin detenido, consignaciones y cateos de narcomenudeo, que se realiza mediante la operación del sistema informático que de manera equitativa distribuye, entre dichos órganos.

Funciones

1. Coordinar y validar las actividades de recepción, asignación y distribución equitativa de turno de consignaciones penales con detenido, sin detenido, de narcomenudeo y cateos.

2. Verificar la captura en la base de datos de las consignaciones penales, excusas, incompetencias, órdenes de cateo y medidas precautorias.

3. Construir, bajo la coordinación de la Dirección, los indicadores de la Subdirección, impulsando acciones de mejora continua.

4. Vigilar la notificación a los Juzgados de las órdenes de detención, aprehensión, reaprehensión o traslado, así como, de los asuntos que remite la Policía de Investigación, en horas y días inhábiles.

5. Coordinar y supervisar al personal a su cargo.

6. Las demás que le instruya expresamente la Dirección de Turno de Consignaciones Penales y de Justicia para Adolescentes.

AJ-03-04.01.01 Jefe(a) de Unidad Departamental de Consignaciones

Objetivo

Realizar el trámite de consignaciones penales órdenes de cateo, mediante la oportuna y ágil recepción, registro y turno de la documentación que las ampara.

Funciones

1. Recibir las consignaciones penales con y sin detenido, órdenes de cateo, medidas cautelares, enviadas y solicitadas por la Fiscalía General de Justicia de la Ciudad de México.

2. Realizar la captura en las bases de datos de las consignaciones penales con detenido de Juzgados de Primera Instancia.

3. Informar el turno a la persona autorizada por la Dirección de Consignaciones de la Fiscalía General de Justicia de la Ciudad de México, de las consignaciones penales con detenido, mediante la entrega del formato de control.

4. Elaborar los informes previos y justificados solicitados por el Poder Judicial de la Federación.

5. Apoyar en la atención de solicitudes de información de distintas dependencias o particulares.

6. Asegurar que la información sobre el turno de las averiguaciones previas con detenido se proporcione a las personas que lo soliciten.

7. Gestionar mecanismos de vigilancia que aseguren un correcto funcionamiento de los sistemas de registro y resguardo de la información que se genere.

8. Coordinar y supervisar al personal a su cargo.

9. Las demás que le instruya expresamente la Dirección de Turno de Consignaciones Penales y de Justicia para Adolescentes, o la Subdirección de Turno de Consignaciones, Mandamientos Judiciales, Delitos No graves y Narcomenudeo.

AJ-03-04.01.02 Jefe(a) de Unidad Departamental de Mandamientos Judiciales

Objetivo

Controlar el trámite de notificaciones de aprehensión, reaprehensión, detención y traslados cumplidas en horas y días inhábiles, mediante la recepción y registro de la documentación relativa.

Funciones

1. Verificar la notificación a los Juzgados Penales de Primera Instancia, de Delitos No Graves y Juzgado Único de Transición en materia de Justicia para Adolescentes de las órdenes de detención, aprehensión, reaprehensión o traslado, así como, de los asuntos que remite la Policía de Investigación de la Ciudad de México, en horas y días inhábiles.

2. Vigilar que el personal adscrito registre en la base de datos las órdenes de detención, aprehensión, reaprehensión y de traslado notificadas en horas y días inhábiles y durante las guardias establecidas para sábados, domingos y días festivos.

3. Solicitar al personal adscrito, reciba los oficios en los cuales comunican las Salas Penales, Juzgados de Primera Instancia, Juzgados de Delitos No Graves, Salas y Juzgados de Justicia para Adolescentes, el otorgamiento de libertades y pedimentos.

4. Realizar la captura en las bases de datos de las consignaciones penales sin detenido de Juzgados de Primera Instancia, asimismo de consignaciones con detenido, sin detenido y medidas precautorias de los Juzgados Penales de Delitos No Graves, de incompetencias, excusas y cateos de Juzgados de Primera Instancia.

5. Realizar la captura en la base de datos de las libertades otorgadas por, las Salas Penales, Salas de Justicia para Adolescentes, Juzgados Penales de Primera Instancia y Juzgado Único de Transición en materia de Justicia para Adolescentes.

6. Elaborar para el Pleno del Órgano de Administración Judicial del Poder Judicial de la Ciudad de México para su aprobación los calendarios de guardias de los Juzgados Penales, Familiares y Civiles de Primera Instancia para la atención de la Ley de Acceso a las Mujeres a una Vida Libre de Violencia de la Ciudad de México.

7. Asegurar que la información sobre el turno de las averiguaciones previas sin detenido sólo se proporcione a las personas agraviadas legalmente autorizadas.

8. Gestionar mecanismos de vigilancia que aseguren un correcto funcionamiento de los sistemas de registro y resguardo de la información que se genere.

9. Vigilar la correcta recepción de peticiones vía telefónica de mujeres violentadas que solicitan medidas de protección, así como, la adecuada canalización a los Juzgados de Primera Instancia en materia Civil, Familiar o Penal en turno en la Ciudad de México.

10. Apoyar, desarrollar y dar seguimiento a los procesos de diagnóstico y evaluación del servicio, mediante la aplicación de herramientas válidas y autorizadas que conlleven al diseño, integración y seguimiento permanente de indicadores para sustentar los planes y programas de desarrollo del área y los presupuestos correspondientes.

11. Elaborar el Programa Operativo Anual (POA) de la institución, en la parte que corresponde a esta Dirección, el Programa Interno de Trabajo (PIT) y el Anteproyecto de Presupuesto, así como los informes requeridos para cumplir con los mecanismos de evaluación establecidos por el Órgano de Administración Judicial del Poder Judicial de la Ciudad de México.

12. Apoyar en la actualización de los manuales de organización y de procedimientos de la Dirección de Turno de Consignaciones Penales y de Justicia para Adolescentes.

13. Elaborar trimestralmente información correlativa a la Ley de Transparencia, Acceso a la Información Pública y Rendición de Cuentas de la Ciudad de México.

14. Coordinar y supervisar al personal a su cargo.

15. Las demás que le instruya expresamente la Dirección de Turno de Consignaciones Penales y de Justicia para Adolescentes, o la Subdirección de Turno de Consignaciones, Mandamientos Judiciales, Delitos No graves y Narcomenudeo.

AJ-03-04.01.03 Jefe(a) de Unidad Departamental de Consignaciones de Delitos No Graves y Narcomenudeo

Objetivo

Realizar el trámite de consignaciones penales con detenido, sin detenido, incompetencia, medidas cautelares y excusas para Juzgados de Delitos No Graves; así como consignaciones con detenido y sin detenido, medidas órdenes de cateo de narcomenudeo, mediante la oportuna y ágil recepción, registro y turno de la documentación que las ampara.

Funciones

1. Realizar la captura en el Sistema de Asignación de datos de consignaciones con detenido sin detenido de los Juzgados Penales de Primera Instancia, de Delitos No Graves y de narcomenudeo.

2. Realizar la captura en la base de datos de las libertades otorgadas por Juzgados Penales de Delitos No Graves.

3. Clasificar la recepción de oficios de las libertades otorgadas por Juzgados Penales de Delitos No Graves, así como pedimentos, traslados solicitados por Juzgados Penales de Delitos No Graves.

4. Elaborar los informes previos y justificados solicitados por el Poder Judicial de la Federación.

5. Atender a solicitudes de información de distintas dependencias o particulares.

6. Gestionar mecanismos de vigilancia que aseguren un correcto funcionamiento de los sistemas de registro y resguardo de la información que se genere.

7. Coordinar y supervisar al personal a su cargo.

8. Las demás que le instruya expresamente la Dirección de Turno de Consignaciones Penales y de Justicia para Adolescentes, o la Subdirección de Turno de Consignaciones, Mandamientos Judiciales, Delitos No graves y Narcomenudeo.

AJ-03-04.02 Subdirector(a) de Turno de Consignaciones, Justicia para Adolescentes y Ejecución de Sanciones Penales

Objetivo

Verificar y validar la asignación de turno de asuntos de acción de remisión, medidas precautorias, excusas e incompetencias para el Juzgado Único de Transición en materia de Justicia para Adolescentes, así como la distribución de los asuntos y promociones entre los Juzgados de Ejecución de Sanciones Penales, que se realiza mediante la operación del sistema informático que de manera equitativa distribuye.

Funciones

1. Coordinar y validar las actividades de recepción, asignación y distribución equitativa de turno de acciones de remisión, medidas precautorias, excusas, incompetencias y solicitudes de beneficios penitenciarios.

2. Validar la captura en la base de datos de las remisiones, excusas, incompetencias, medidas precautorias y solicitud de beneficios penitenciarios.

3. Construir, bajo la coordinación de la Dirección, los indicadores de la Subdirección, impulsando acciones de mejora continua.

4. Vigilar la notificación al Juzgado Único de Transición en materia de Justica para Adolescentes de las órdenes de detención, así como, de los asuntos que remite la Policía de Investigación, en horas y días inhábiles.

5. Proponer la actualización de los manuales de organización y de procedimientos, así como las modificaciones a la normativa interna, que considere necesarias.

6. Coordinar y supervisar al personal a su cargo.

7. Las demás que le instruya expresamente la Dirección de Turno de Consignaciones Penales y de Justicia para Adolescentes.

AJ-03-04.02.01 Jefe(a) de Unidad Departamental de Consignaciones de Justicia para Adolescentes

Objetivo

Realizar el trámite de acciones de remisión con detenido y sin detenido, excusas e incompetencias, mediante la oportuna y ágil recepción, registro y turno de la documentación que las ampara.

Funciones

1. Realizar la captura en las bases de datos de las remisiones con detenido sin detenido, excusas e incompetencias del Juzgado Único de Transición en materia de Justica para Adolescentes.

2. Realizar la captura en la base de datos de las libertades otorgadas por Salas de Justicia para Adolescentes y Juzgado Único de Transición en materia de Justica para Adolescentes.

3. Clasificar la recepción de oficios de las libertades otorgadas por las Salas de Justicia para Adolescentes y del Juzgado Único de Transición en materia de Justica para Adolescentes; así como pedimentos y traslados solicitados por Salas de Justicia para Adolescentes y Juzgado Único de Transición en materia de Justica para Adolescentes.

4. Elaborar los informes previos y justificados solicitados por el Poder Judicial de la Federación.

5. Atender a solicitudes de información de distintas dependencias o particulares.

6. Gestionar mecanismos de vigilancia que aseguren un correcto funcionamiento de los sistemas de registro y resguardo de la información que se genere.

7. Vigilar la notificación al Juzgado Único de Transición en materia de Justica para Adolescentes, de las órdenes de detención que remite la Policía de Investigación de la Ciudad de México, en horas y días inhábiles.

8. Coordinar y supervisar al personal a su cargo.

9 Las demás que le instruya expresamente la Dirección de Turno de Consignaciones Penales y de Justicia para Adolescentes, o la Subdirección de Turno de Consignaciones, Justicia para Adolescentes y Ejecución de Sanciones Penales.

AJ-03-04.02.02 Jefe(a) de Unidad Departamental de Ejecución de Sanciones Penales Reclusorio Norte

Objetivo

Realizar el trámite de las solicitudes de beneficios penitenciarios para los Juzgados de Ejecución de Sanciones Penales en el Reclusorio Norte, mediante la oportuna y ágil recepción, registro y turno de la documentación que las ampara.

Funciones

1. Atender y validar las actividades de recepción, asignación y distribución equitativa de turno de las solicitudes de beneficios penitenciarios a los Juzgados de Ejecución de Sanciones Penales.

2. Realizar la captura en la base de datos de las solicitudes de beneficios penitenciarios.

3. Rendir los informes previos y justificados solicitados por el Poder Judicial de la Federación.

4. Asegurar que la información sobre el turno de las solicitudes de beneficios penitenciarios se proporcione a las personas legalmente autorizadas.

5. Establecer mecanismos de vigilancia que aseguren un correcto funcionamiento de los sistemas de registro y resguardo de la información que se genere.

6. Coordinar y supervisar al personal a su cargo.

7. Las demás que le instruya expresamente la Dirección de Turno de Consignaciones Penales y de Justicia para Adolescentes, o la Subdirección de Turno de Consignaciones, Justicia para Adolescentes y Ejecución de Sanciones Penales.

AJ-03-04.02.03 Jefe(a) de Unidad Departamental de Ejecución de Sanciones Penales Reclusorio Sur

Objetivo

Realizar el trámite de las solicitudes de beneficios penitenciarios para los Juzgados de Ejecución de Sanciones Penales en el Reclusorio Sur, mediante la oportuna y ágil recepción, registro y turno de la documentación que las ampara.

Funciones

1. Atender y validar las actividades de recepción, asignación y distribución equitativa de turno de las solicitudes de beneficios penitenciarios a los Juzgados de Ejecución de Sanciones Penales.

2. Realizar la captura en la base de datos de las solicitudes de beneficios penitenciarios.

3. Rendir los informes previos y justificados solicitados por el Poder Judicial de la Federación.

4. Asegurar que la información sobre el turno de las solicitudes de beneficios penitenciarios se proporcione a las personas legalmente autorizadas.

5. Establecer mecanismos de vigilancia que aseguren un correcto funcionamiento de los sistemas de registro y resguardo de la información que se genere.

6. Coordinar y supervisar al personal a su cargo.

7. Las demás que le instruya expresamente la Dirección de Turno de Consignaciones Penales y de Justicia para Adolescentes, o la Subdirección de Turno de Consignaciones, Justicia para Adolescentes y Ejecución de Sanciones Penales.

X. VALIDACIÓN Y AUTORIZACIÓN

PJCDMX PODER JUDICIAL | ÓRGANO DE ADMINISTRACIÓN JUDICIAL

MANUAL DE ORGANIZACIÓN

VALIDACIÓN

Ciudad de México, a 25 de febrero de 2026.

Elaborado por:

Lic. José Alfredo Cabañas Santillán
Subdirector de Turno de Consignaciones, Mandamientos Judiciales, Delitos No Graves y Narcomenudeo

Asesorado por:

Lic. Vicente Fernando Moreno Reyes
Líder Coordinador de Proyectos "C"

Revisado por:

Lic. Patricia Flores Lujan
Directora de Organización Jurisdiccional

Aprobado por:

Mtro. Javier Alejandro Bache Ayala
Director de Turno de Consignaciones Penales y de Justicia para Adolescentes

Validado por:

Dr. Daniel González Ramírez
Director Ejecutivo de Desarrollo Jurisdiccional

PJCDMX PODER JUDICIAL CIUDAD DE MÉXICO | ÓRGANO DE ADMINISTRACIÓN JUDICIAL

MANUAL DE ORGANIZACIÓN

AUTORIZACIÓN

Autoriza:

El Pleno del Órgano de Administración Judicial del Poder Judicial de la Ciudad de México

Jorge Guerrero Meléndez
Presidente

Reyna Concepción Mince Serrano
Administradora Judicial

Víctor Hugo González Rodríguez
Administrador Judicial

Sara Alicia Alvarado Avendaño
Administradora Judicial

Moisés Vergara Trejo
Administrador Judicial

PODER JUDICIAL DE LA CIUDAD DE MÉXICO
ÓRGANO DE ADMINISTRACIÓN JUDICIAL
DIRECCIÓN EJECUTIVA DE DESARROLLO JURISDICCIONAL

MANUAL DE PROCEDIMIENTOS DE LA DIRECCIÓN DE TURNO DE CONSIGNACIONES PENALES Y DE JUSTICIA PARA ADOLESCENTES DEL ÓRGANO DE ADMINISTRACIÓN JUDICIAL DEL PODER JUDICIAL DE LA CIUDAD DE MÉXICO

FEBRERO 2026

CONTROL DE EMISIÓN		
Clave del área	Acuerdo	Fecha de Autorización
AJ-03-04	02-09/2026	24/02/2026

PJCDMX PODER JUDICIAL CIUDAD DE MÉXICO | ÓRGANO DE ADMINISTRACIÓN JUDICIAL

MANUAL DE PROCEDIMIENTOS

ÍNDICE

CONTENIDO Página

I. Presentación 1

II. Listado de procedimientos 3

III. Procedimientos 5
1. Nombre
2. Objetivo general
3. Políticas y normas de operación
4. Descripción de actividades
5. Diagrama de flujo
6. Formatos

IV. Validación y autorización

I. PRESENTACIÓN

El presente Manual de Procedimientos de la Dirección de Turno de Consignaciones Penales y de Justicia para Adolescentes, tiene como propósito consignar en un solo documento, de forma ordenada y sistemática, la información que describe con precisión las actividades que se desarrollan en el área, para alcanzar los objetivos y metas establecidas.

De manera particular, se constituye como un instrumento de apoyo administrativo, en el que se presenta de forma esquemática y gráfica las actividades, las personas responsables de su ejecución, documentos de apoyo y sistemas informáticos utilizados, así como los formatos que en su caso utilizan las personas servidoras públicas que conforman la Dirección de Turno de Consignaciones Penales y de Justicia para Adolescentes.

Es también, una herramienta de trabajo y consulta para las personas servidoras públicas, al servir como una referencia obligada para lograr el aprovechamiento de los recursos y el desarrollo de las funciones encomendadas.

En este contexto, los capítulos que conforman el Manual de Procedimientos y de los cuales se presentan una breve descripción, son los siguientes:

Presentación:	Explica el contenido del manual, su utilidad, así como los fines y propósitos generales.
Listado de Procedimientos:	Relaciona en orden progresivo el nombre de cada uno de los procedimientos que integran el presente manual.
Procedimientos:	Conjunto de procedimientos que realiza el área, conteniendo en cada uno, los apartados de nombre,

	objetivo general, políticas y normas de operación, descripción de actividades, diagrama de flujo, y en su caso, formatos.
Validación y autorización:	Contiene los nombres y cargos de las personas servidoras públicas que elaboran, validan y dan el visto bueno al manual, así como la autorización por parte de las y los integrantes del Pleno del Órgano de Administración Judicial del Poder Judicial de la Ciudad de México.

Cabe señalar que, la elaboración del presente documento, se realizó con la participación del personal que integra la Dirección de Turno de Consignaciones Penales y de Justicia para Adolescentes, contando con la asesoría y apoyo técnico de la Dirección Ejecutiva de Desarrollo Jurisdiccional.

Finalmente, se destaca que la utilidad de un Manual de Procedimientos, radica en la veracidad y oportunidad de la información que contiene, por lo que su actualización futura, total o parcial, a través de revisiones periódicas, resulta indispensable; principalmente cuando se efectúen procesos de reingeniería o modernización administrativa.

II. LISTADO DE PROCEDIMIENTOS

Procedimientos		
No.	**Nombre**	**Clave**
1	Turno de averiguaciones previas con y sin detenido procedentes de la Fiscalía General de Justicia de la Ciudad de México.	DTCPJA-001
2	Turno de acciones de remisión con y sin detenido procedentes de la Fiscalía General de la República.	DTCPJA-002
3	Notificación de cumplimiento de órdenes de detención, aprehensión, reaprehensión y traslado en horas y días inhábiles.	DTCPJA-003
4	Recepción de solicitudes de órdenes de cateo para ser turnados al Juzgado competente.	DTCPJA-004
5	Recepción de oficios donde se notifican las libertades otorgadas por Salas y Juzgados Penales de Primera Instancia, Juzgados Penales de Delitos No Graves, Salas de Justicia para Adolescentes y Juzgado Único de Transición en materia de Justicia para Adolescentes.	DTCPJA-005
6	Recepción de incompetencias de Juzgados Penales de Primera Instancia, Juzgados Penales de Delitos No Graves y Juzgado Único de Transición en materia de Justicia para Adolescentes.	DTCPJA-006
7	Recepción de incompetencias en cuestión de género femenino, para que sean turnadas al Juzgado Penal de Primera Instancia, ubicado en las instalaciones del Poder Judicial de la Ciudad de México en Santa Martha Acatitla.	DTCPJA-007
8	Recepción de excusas de Juzgados Penales de Primera Instancia, Juzgados Penales de Delitos No Graves y Juzgado Único de Transición en materia de Justicia para Adolescentes.	DTCPJA-008
9	Recepción de llamadas vía telefónica de personas que soliciten atención cuando se encuentran en alguno de los supuestos establecidos en la Ley de Acceso de las Mujeres a una Vida Libre de Violencia para la Ciudad de México.	DTCPJA-009

Procedimientos		
No.	**Nombre**	**Clave**
10	Proporcionar información a las personas que solicitan datos relacionados con las averiguaciones previas que recibe el área.	DTCPJA-010
11	Atender requerimientos del Poder Judicial de la Federación.	DTCPJA-011
12	Turno de averiguaciones previas con detenido de sábados, domingos y días festivos, así como casos urgentes.	DTCPJA-012
13	Turno de solicitudes de beneficios penitenciarios presentados por los internos que se encuentran en los diferentes centros de reclusión.	DTCPJA-013
14	Turno de Causas Penales para beneficios penitenciarios remitidas por los Juzgados Penales de Primera Instancia y Juzgados Penales de Delitos No Graves.	DTCPJA-014

III. PROCEDIMIENTOS

PJCDMX PODER JUDICIAL CIUDAD DE MÉXICO | ÓRGANO DE ADMINISTRACIÓN JUDICIAL

MANUAL DE PROCEDIMIENTOS

PROCEDIMIENTOS

Procedimiento: DTCPJA-001	Turno de averiguaciones previas con y sin detenido procedentes de la Fiscalía General de Justicia de la Ciudad de México.
Objetivo general:	Asignar turno y entregar las averiguaciones previas con y sin detenido procedentes de la Fiscalía General de la Ciudad de México a los Juzgados Penales de Primera Instancia, Juzgados Penales de Delitos No Graves y Juzgado Único de Transición en materia de Justicia para Adolescentes que correspondan, para hacerlas de su conocimiento.
Políticas y normas de operación:	

1.- Los Juzgados Penales de Primera Instancia que se encuentran ubicados en los Reclusorios Preventivos a los que se turnan las averiguaciones previas con y sin detenido son: Norte, Oriente, Sur y Santa Martha Acatitla.

2.- Cuando la persona inculpada sea del sexo femenino, en averiguaciones previas de Juzgados Penales de Primera Instancia, serán turnadas al Juzgado Sexagésimo Séptimo Penal ubicado en las instalaciones del Poder Judicial de la Ciudad de México en Santa Martha Acatitla.

3.- Las averiguaciones previas con detenido se reciben los 365 días del año, y las averiguaciones previas sin detenido solo se reciben en horas y días hábiles con base al Acuerdo V-14/2000 de fecha 30 de noviembre de 2000, emitido por el extinto Consejo de la Judicatura de la Ciudad de México, en ese entonces del Distrito Federal.

4.- La recepción de las averiguaciones previas se llevará a cabo de la siguiente manera:

-La Directora o el Director de Turno de Consignaciones Penales y de Justicia para Adolescentes será quien recibirá las averiguaciones previas con y sin detenido para asignar el turno correspondiente al Juzgado de Primera Instancia.

-La Subdirectora o el Subdirector de Turno de Consignaciones, Mandamientos Judiciales, Delitos No Graves y Narcomenudeo será quien recibirá las averiguaciones previas con y sin detenido para asignar el turno correspondiente al Juzgado de Delitos No Graves.

- La Subdirectora o el Subdirector de Turno de Consignaciones, Justicia para Adolescentes y Ejecución de Sanciones Penales será quien recibirá las acciones de remisión con y sin detenido para asignar el turno correspondiente al Juzgado Único de Transición en materia de Justicia para Adolescentes.

5.- Las o los titulares del área solicitarán al personal correspondiente, revisar que las facturas, las averiguaciones previas, así como sus 2 pliegos, contengan los siguientes datos:

- Agencia del Ministerio Público de donde provenga la averiguación previa;
- Número de averiguación previa;
- Nombre(s) o alias del o los inculpados o adolescentes;
- Nombre(s) del o los ofendidos;
- El o los delitos(s) o conducta tipificada como delito;
- Cantidad de fojas; y
- Se deberá revisar que las resoluciones de los dos pliegos y la averiguación previa, estén dirigidos correctamente a la o el Juez Penal de Primera Instancia, Juez de Delitos No Graves o Juez en materia de Justicia para Adolescentes, según corresponda.

6.- En el caso de averiguaciones previas con detenido, se revisará el reclusorio preventivo donde fueron ingresadas(os) las o los inculpadas(os) o el Centro de Diagnóstico Integral donde fueron internadas(os) los adolescentes.

7.- Se deberá revisar que la averiguación previa no se trate de copias certificadas (cuadernillo) o se trate de un desglose (parte de la averiguación previa que viene en copias certificadas), en el primer caso, este deberá ser cambiado con el personal

de la Dirección de Consignaciones de la Fiscalía por la averiguación previa primordial, en el segundo caso, se deberá hacer de conocimiento a la Directora o Director de Turno de Consignaciones Penales y de Justicia para Adolescentes del Órgano de Administración Judicial del Poder Judicial de la Ciudad de México, ya que existe la posibilidad que la averiguación previa ya cuente con un antecedente, esto significa que ya existe una averiguación previa primordial que ya fue turnada con anterioridad a algún Juzgado y deberá ser enviada al que ya conoció de dicho asunto.

8.- Para las averiguaciones previas con detenido, si los datos no son correctos en la factura, en el pliego o dentro de la averiguación previa, se hará del conocimiento a la Dirección de Consignaciones de la Fiscalía General de Justicia de la Ciudad de México, para su corrección.

9.- Tratándose de averiguaciones previas sin detenido, si los datos no son correctos, se devolverá mediante oficio a la Dirección de Consignaciones de la Fiscalía General de Justicia de la Ciudad de México, para su corrección.

10.- En el caso de averiguaciones previas sin detenido deberá verificarse que contenga la solicitud a la o el Juez de que se libre orden de aprehensión, comparecencia o detención.

11.- Cuando se trate de un delito contra la salud y sea considerado como grave y los inculpados sean del sexo masculino o sean del sexo masculino y femenino en una misma averiguación se turnará únicamente a los Juzgados Penales de Primera Instancia, adscritos al Reclusorio Preventivo Norte. Y en el caso que la o las persona(s) inculpada(s) sean del sexo femenino, será turnado al Juzgado ubicado en las instalaciones del Poder Judicial de la Ciudad de México en Santa Martha Acatitla.

12.- Cuando se trate de un delito contra la salud que no sea considerado como grave, estos deberán turnarse a alguno de los Juzgados Penales de Delitos No Graves.

13.- Los oficios de envío de las averiguaciones previas a los Juzgados deberán llevar los siguientes datos:
- Número de folio correspondiente;
- Fecha;
- Número de averiguación previa;
- Nombre(s) o alias de los inculpados o adolescentes;
- Delito(s) o conducta(s) tipificada(s) como delito(s);
- Nombre(s) o alias de o los ofendido(s); y
- Sello de la Dirección.

14.- En la base de datos de la Dirección, se capturan además de los datos que contienen los oficios:
- Situación legal, es decir si se trata de una averiguación previa con o sin detenido;
- Juzgado asignado; y
- Fecha de entrega al Juzgado correspondiente.

15.- Si la documentación recibida tuviera datos incorrectos, el JUD de Consignaciones Penales primero comunicará a las o los titulares respectivos del área de los datos incorrectos y posteriormente llamará a la Dirección de Consignaciones Penales de la Fiscalía General de Justicia de la Ciudad de México, informando de errores en la documentación, para que pasen a recogerla.

16.- La Dirección de Turno de Consignaciones Penales y de Justicia para Adolescentes devolverá vía oficio a la Fiscalía General de Justicia de la Ciudad de México, la averiguación con los datos incorrectos.

No.	Área.	Descripción de la actividad.	Documentos y/o sistemas de apoyo.
1	Dirección de Turno de Consignaciones Penales y de Justicia para Adolescentes / Subdirección de Turno de Consignaciones, Mandamientos Judiciales, Delitos No Graves y Narcomenudeo / Subdirección de Turno de Consignaciones, Justicia para Adolescentes y Ejecución de Sanciones Penales	Recibe por parte de la Dirección de Consignaciones Penales de la Fiscalía General de Justicia de la Ciudad de México, las facturas y las averiguaciones previas de Primera Instancia con y sin detenido; las averiguaciones previas con y sin detenido de Juzgados Penales de Delitos No Graves y; las averiguaciones previas con y sin adolescente detenido.	
2		Entrega e instruye a la o el Profesional Ejecutivo de Servicios Especializados a realizar la revisión de las consignaciones, asegurándose que cada una contenga la documentación correspondiente.	
3	Profesional Ejecutivo de Servicios Especializados	Recibe y revisa, por medio de facturas y físicamente, las averiguaciones previas de Primera Instancia con y sin detenido; las averiguaciones previas con y sin detenido de Juzgados Penales de Delitos No Graves y; las averiguaciones previas con y sin detenido del Juzgado Único de Transición en materia de Justicia para Adolescentes. **¿Se localizaron averiguaciones previas con datos incorrectos?** **Sí.** Continúa en la actividad no. 4. **No.** Continúa en la actividad no. 7.	

No.	Área.	Descripción de la actividad.	Documentos y/o sistemas de apoyo.
4	Profesional Ejecutivo de Servicios Especializados	Informa a la Jefatura de Unidad Departamental de Consignaciones, que se encontraron datos incorrectos en la revisión de las facturas y/o las averiguaciones previas.	
5	Jefatura de Unidad Departamental de Consignaciones	Comunica a las áreas correspondientes que tienen documentación con datos incorrectos y procede a la devolución mediante oficio a la Dirección de Consignaciones Penales de la Fiscalía General de Justicia de la Ciudad de México.	• Oficio de devolución
6	Fiscalía General de Justicia de la Ciudad de México	Recibe las averiguaciones previas con y sin detenido de adolescente con datos incorrectos, para que, en su caso, sean corregidas por parte del Ministerio Público y devueltas para ser consignadas y entregadas nuevamente si así lo deciden. (Conecta con el fin del procedimiento).	
7	Profesional Ejecutivo de Servicios Especializados	Solicita al personal administrativo la elaboración del oficio de turno de la averiguación previa con y sin detenido, haciendo énfasis en que los datos sean correctos, de acuerdo al tipo de averiguación previa, de Primera Instancia, de Delitos No Graves o de Adolescentes.	
8	Profesional Ejecutivo de Servicios Especializados (Personal administrativo)	Elabora oficio para turno de la averiguación previa y entrega a las o los Profesionales Ejecutivos de Servicios Especializados para su revisión.	• Oficio de turno

No.	Área.	Descripción de la actividad.	Documentos y/o sistemas de apoyo.
9	Profesional Ejecutivo de Servicios Especializados	Recibe y revisa que el oficio para turno de la averiguación previa este correcto.	
10		Anexa el oficio al pliego de la averiguación previa y lo pasa para firma del área correspondiente.	
11	Dirección de Turno de Consignaciones Penales y de Justicia para Adolescentes / Subdirección de Turno de Consignaciones, Mandamientos Judiciales, Delitos No Graves y Narcomenudeo / Subdirección de Turno de Consignaciones, Justicia para Adolescentes y Ejecución de Sanciones Penales	Recibe el pliego de la averiguación previa y oficio, e ingresa los datos al Sistema de Estadística de la Materia Penal que arroja el Juzgado que deberá conocer por turno conforme a las cargas de trabajo, y valida el mismo firmando el oficio.	• Sistema de Estadística de la Materia Penal
12		Entrega el pliego de averiguaciones previas, las facturas y oficio con el turno asignado por el Sistema de Estadística de la Materia Penal a la Jefatura de Unidad Departamental de Consignaciones o a la o el Profesional Ejecutivo de Servicios Especializados para hacer del conocimiento de los Juzgados correspondientes el dato de la consignación, que en su caso recibirán.	
13	Jefatura de Unidad Departamental de Consignaciones/ Profesional Ejecutivo de Servicios Especializados	Recibe oficios y las facturas con el turno e informa al Juzgado correspondiente mediante llamada telefónica que tiene una averiguación previa asignada.	

No.	Área.	Descripción de la actividad.	Documentos y/o sistemas de apoyo.
14	Jefatura de Unidad Departamental de Consignaciones/ Profesional Ejecutivo de Servicios Especializados	Entrega y solicita al personal de apoyo que empaquete las averiguaciones previas, así como el oficio con el turno asignado y copia para acuse, y supervisa que quede en sobre cerrado, para su traslado.	
15	Jefatura de Unidad Departamental de Consignaciones (Personal de apoyo)	Recibe las averiguaciones previas y oficios de turno y los empaqueta para su traslado.	
16		Traslada las averiguaciones previas al Reclusorio Preventivo de la Ciudad de México que le fue asignado y le sellan oficio de acuse, y lo entrega al personal administrativo.	
17	Jefatura de Unidad Departamental de Consignaciones (Personal administrativo)	Recibe acuse, anexa el pliego de averiguación previa.	
18		Captura en la Base de datos con y sin detenido, la información de la averiguación previa, así como la hora de recepción y la hora de entrega en el Juzgado.	• Base de datos
19		Resguarda los pliegos de la averiguación previa y posteriormente archiva.	

FIN DEL PROCEDIMIENTO

PJCDMX PODER JUDICIAL CIUDAD DE MÉXICO | ÓRGANO DE ADMINISTRACIÓN JUDICIAL

MANUAL DE PROCEDIMIENTOS

PROCEDIMIENTOS

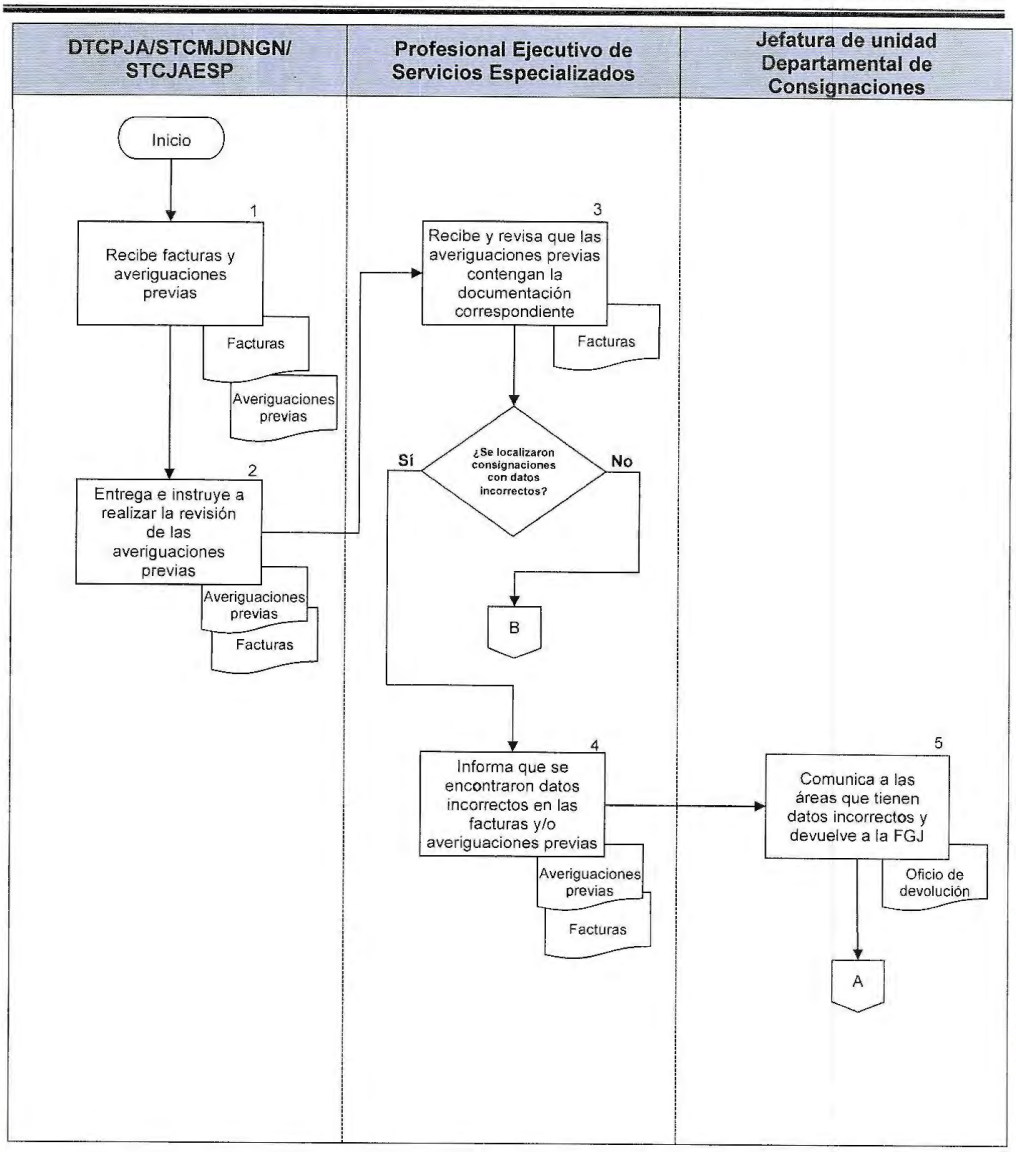

PJCDMX PODER JUDICIAL | ÓRGANO DE ADMINISTRACIÓN JUDICIAL

MANUAL DE PROCEDIMIENTOS
PROCEDIMIENTOS

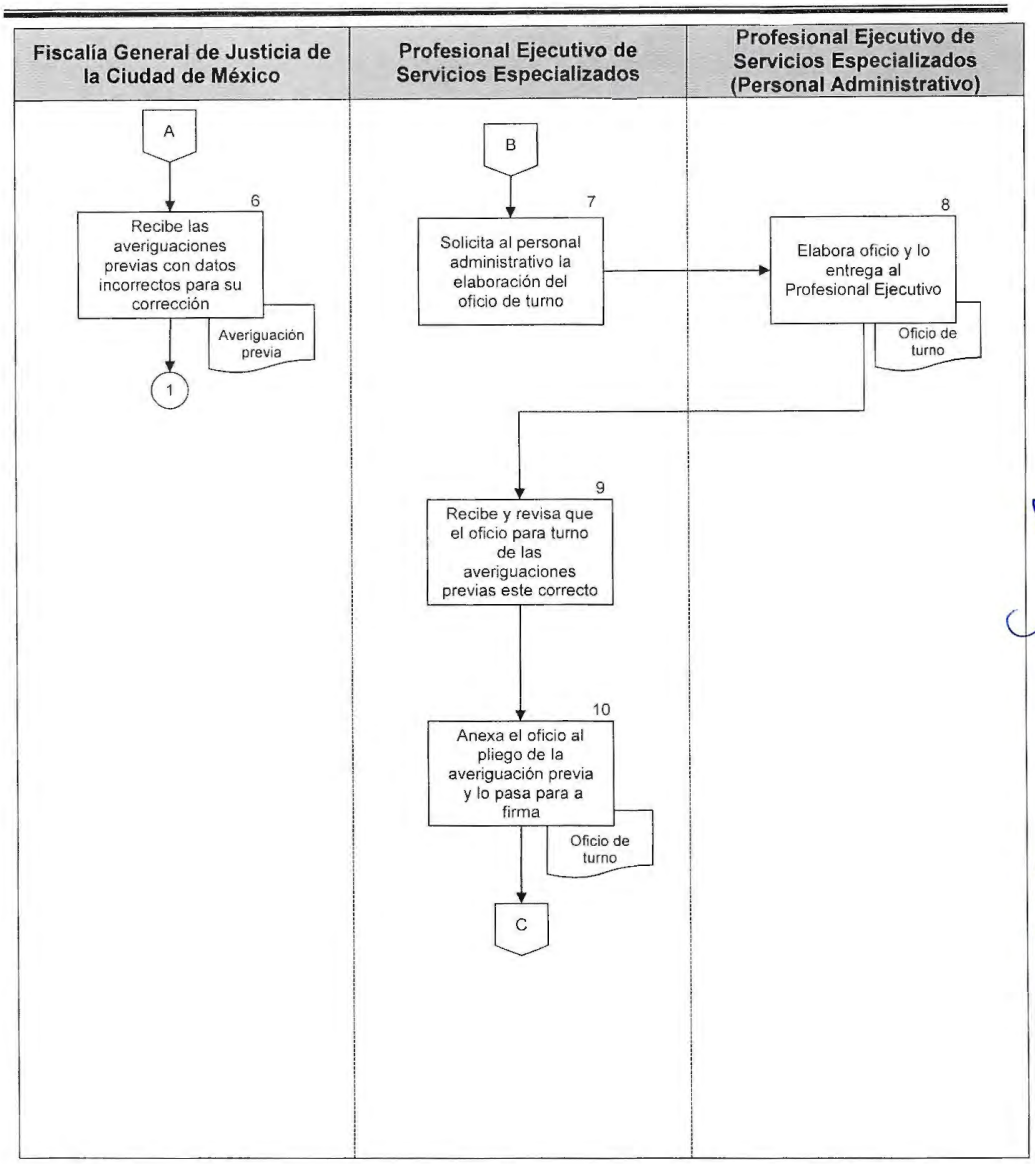

PJCDMX PODER JUDICIAL CIUDAD DE MÉXICO | ÓRGANO DE ADMINISTRACIÓN JUDICIAL

MANUAL DE PROCEDIMIENTOS
PROCEDIMIENTOS

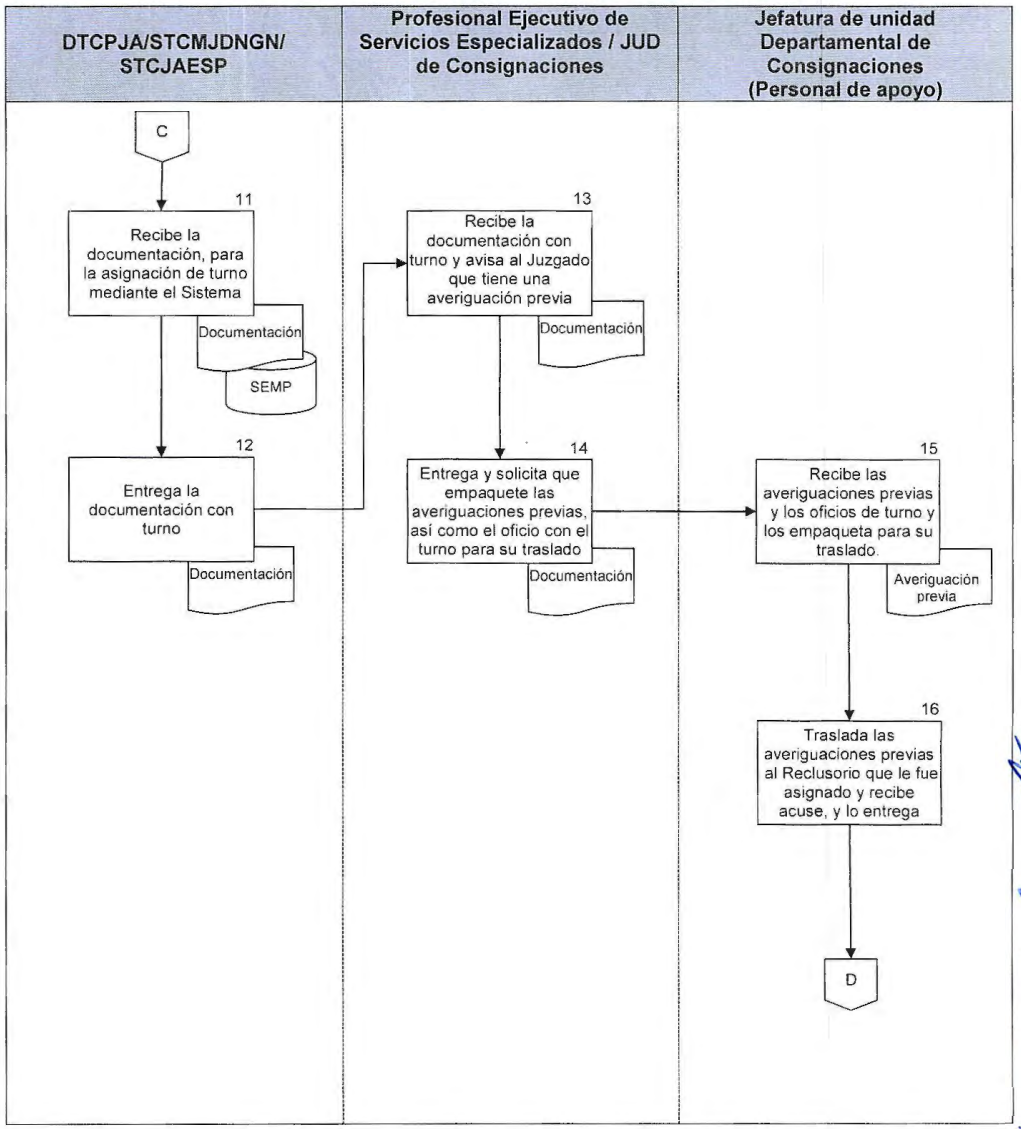

Jefatura de Unidad Departamental de Consignaciones (Personal administrativo)

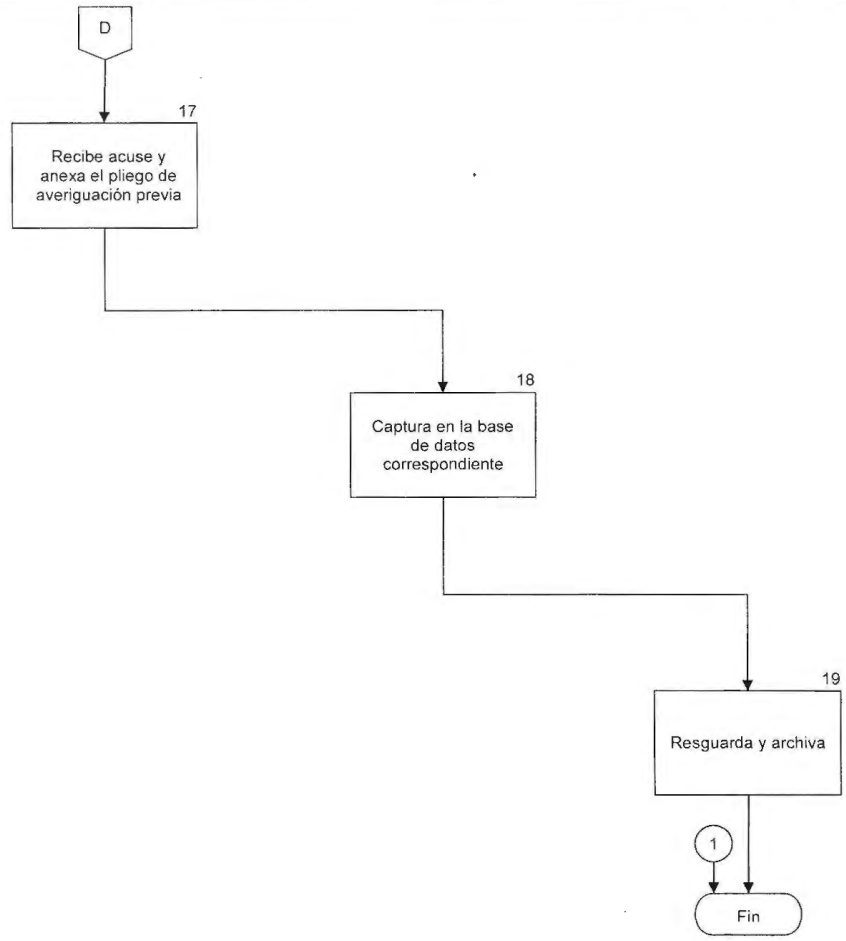

PJCDMX PODER JUDICIAL CIUDAD DE MÉXICO | ÓRGANO DE ADMINISTRACIÓN JUDICIAL

MANUAL DE PROCEDIMIENTOS

PROCEDIMIENTOS

Procedimiento: DTCPJA-002	Turno de acciones de remisión con y sin detenido procedentes de la Fiscalía General de la República.
Objetivo general:	Asignar turno y entregar las acciones de remisión al Juzgado Único de Transición en materia de Justicia para Adolescentes, para hacerlas de su conocimiento.
Políticas y normas de operación:	

1.- Los sábados, domingos y días festivos se turna de acuerdo al rol del Juzgado mencionado.

2.- Las acciones de remisión se recibirán con base al Acuerdo V-14/2000 de fecha 30 de noviembre de 2000, emitido por el extinto Consejo de la Judicatura del Distrito Federal, con detenido se recibirán los 365 días del año y sin detenido de lunes a jueves en horario de 9:00 horas a 13:00 horas y el viernes de 9:00 horas a 12:00 horas.

3.- La asignación de turno se llevará a cabo de la siguiente manera:
-La Subdirectora o el Subdirector de Turno de Consignaciones, Justicia para Adolescentes y Ejecución de Sanciones Penales, será quien recibirá las acciones de remisión con y sin detenido de adolescentes para asignar el turno correspondiente de lunes a viernes.
-En sábados, domingos o días festivos turnará la persona titular a cargo de la guardia.

4.- La o el titular del área solicitará al personal correspondiente revisen que el oficio dirigido al área, la averiguación original y copia, así como los 3 pliegos de acción de remisión, contengan los siguientes datos:
- Agencia del Ministerio Público de donde provenga la averiguación previa;
- Número de averiguación previa;
- Nombre(s) o alias de o los inculpados o adolescentes;
- Nombre(s) del o los ofendidos;
- El o los delitos o conducta tipificada como delito;

- Cantidad de fojas del pliego y de la averiguación; y
- Sello y firma.

5.- En el caso de las acciones de remisión con detenido, se revisará el Centro de Diagnóstico Integral donde fue internado el adolescente.

6.- Para las acciones de remisión con y sin detenido, si los datos no son correctos en el pliego o dentro de la averiguación previa, se hará del conocimiento de la o el Agente del Ministerio Público de la Fiscalía General de la República.

7.- En el caso de las acciones de remisión sin detenido, deberá verificarse que contenga la solicitud a la o el Juez de que se libre orden de presentación, comparecencia o detención.

8.- En los oficios de envío de las acciones de remisión al Juzgado deberán llevar los siguientes datos:
- Número de folio correspondiente;
- Fecha;
- Número de averiguación previa;
- Nombre(s) o alias de los inculpados o adolescentes;
- Delito(s) o conducta(s) tipificada(s) como delito(s);
- Nombre(s) o alias de o los ofendido(s);
- Nombre y cargo de quien firmó el oficio, así como su firma; y
- Sello del área.

9.- En la base de datos de la Dirección, se capturan además de los datos que contienen los oficios:
- Situación Legal, es decir si se trata de una acción de remisión con y sin detenido;
- Juzgado asignado; y
- Fecha de entrega al Juzgado correspondiente.

10.- Si la documentación a entregar tuviera datos incorrectos o le faltará algún documento de los mencionados, se comunicará a las o los titulares respectivos del área de los datos incorrectos, informándoles que no se le recibirá la documentación al comisario.

No.	Área.	Descripción de la actividad.	Documentos y/o sistemas de apoyo.
1	Subdirección de Turno de Consignaciones, Justicia para Adolescentes y Ejecución de Sanciones Penales	Recibe por parte del Ministerio Público de la Federación en la Ciudad de México las acciones de remisión con y sin detenido para que sean turnadas.	
2		Instruye a la o el Profesional Ejecutivo de Servicios Especializados a realizar la revisión de las acciones de remisión, asegurándose que cada una contenga la documentación correspondiente.	
3	Profesional Ejecutivo de Servicios Especializados	Recibe y revisa las acciones de remisión con y sin detenido, por medio del oficio y físicamente. **¿Se localizaron datos incorrectos?** **Sí,** continua en la actividad **no. 4.** **No,** continua en la actividad **no. 7.**	
4		Informa al titular de la Jefatura de Unidad Departamental de Consignaciones de Justicia para Adolescentes o de la Jefatura de Unidad Departamental en turno en sábados, domingos y días festivos, que se encontraron datos incorrectos en la revisión de los documentos y/o las acciones de remisión.	
5	Jefatura de Unidad Departamental de Consignaciones de Justicia para Adolescentes	Comunica a la o el titular de la Dirección, que tienen documentación con datos incorrectos.	
6		Devuelve la acción de remisión al comisario indicándole que los datos son incorrectos o falta algún documento. (Conecta con el fin del procedimiento).	

No.	Área.	Descripción de la actividad.	Documentos y/o sistemas de apoyo.
7	Profesional Ejecutivo de Servicios Especializados	Solicita al personal administrativo la elaboración del oficio de turno, haciendo énfasis en que los datos deberán asentarse correctamente.	
8	Profesional Ejecutivo de Servicios Especializados (Personal administrativo)	Elabora oficio para turno de la acción de remisión y entrega a la o el Profesional Ejecutivo de Servicios Especializados para su revisión.	• Oficio para Turno
9 10	Profesional Ejecutivo de Servicios Especializados	Recibe y revisa que el oficio para turno de la acción de remisión este correcto. Anexa al oficio el pliego de acción de remisión previa para pasarlo a firma de la Subdirección de Turno de Consignaciones, Justicia para Adolescentes y Ejecución de Sanciones Penales.	
11 12	Subdirección de Turno de Consignaciones, Justicia para Adolescentes y Ejecución de Sanciones Penales	Recibe oficio para la asignación de turno de la acción de remisión. Entrega el oficio con el turno a la Jefatura de Unidad Departamental de Consignaciones de Justicia para Adolescentes, para hacer del conocimiento del Juzgado correspondiente el dato de la acción de remisión, que en su caso recibirá.	
13	Jefatura de Unidad Departamental de Consignaciones de Justicia para Adolescentes	Recibe el oficio con el turno correspondiente y acción de remisión y realiza la captura en la base de datos que tiene asignada.	• Base de datos de Acciones de Remisión

No.	Área.	Descripción de la actividad.	Documentos y/o sistemas de apoyo.
14	Jefatura de Unidad Departamental de Consignaciones de Justicia para Adolescentes	Solicita al personal de apoyo que empaquete las acciones de remisión, el oficio con el turno asignado, y supervisa que quede en sobre cerrado para su traslado.	
15	Jefatura de Unidad Departamental de Consignaciones de Justicia para Adolescentes (Personal de apoyo)	Traslada la acción de remisión al Juzgado, recaba sello en oficio de acuse y lo entrega al personal administrativo.	
16	Jefatura de Unidad Departamental de Consignaciones de Justicia para Adolescentes (Personal administrativo)	Recibe acuse, y anexa el pliego de la acción de remisión.	
17		Captura en la Base los datos de la acción de remisión, así como la hora de recepción y fecha de entrega en el Juzgado.	• Base de datos con y sin detenido de acciones de remisión.
18		Resguarda los pliegos de la acción de remisión y posteriormente se archiva.	

FIN DEL PROCEDIMIENTO

PJCDMX PODER JUDICIAL CIUDAD DE MÉXICO | ÓRGANO DE ADMINISTRACIÓN JUDICIAL

MANUAL DE PROCEDIMIENTOS

PROCEDIMIENTOS

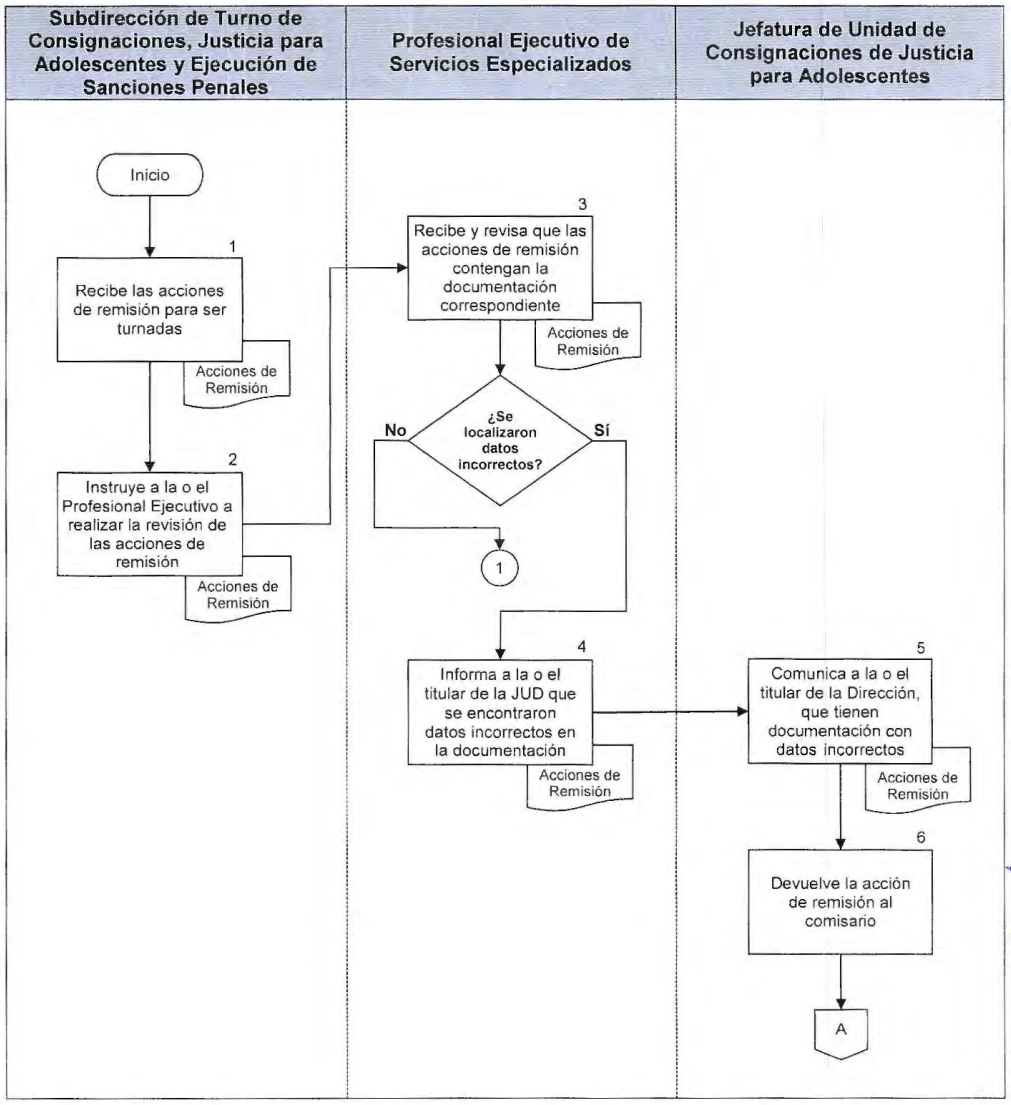

PJCDMX PODER JUDICIAL | ÓRGANO DE ADMINISTRACIÓN JUDICIAL

MANUAL DE PROCEDIMIENTOS

PROCEDIMIENTOS

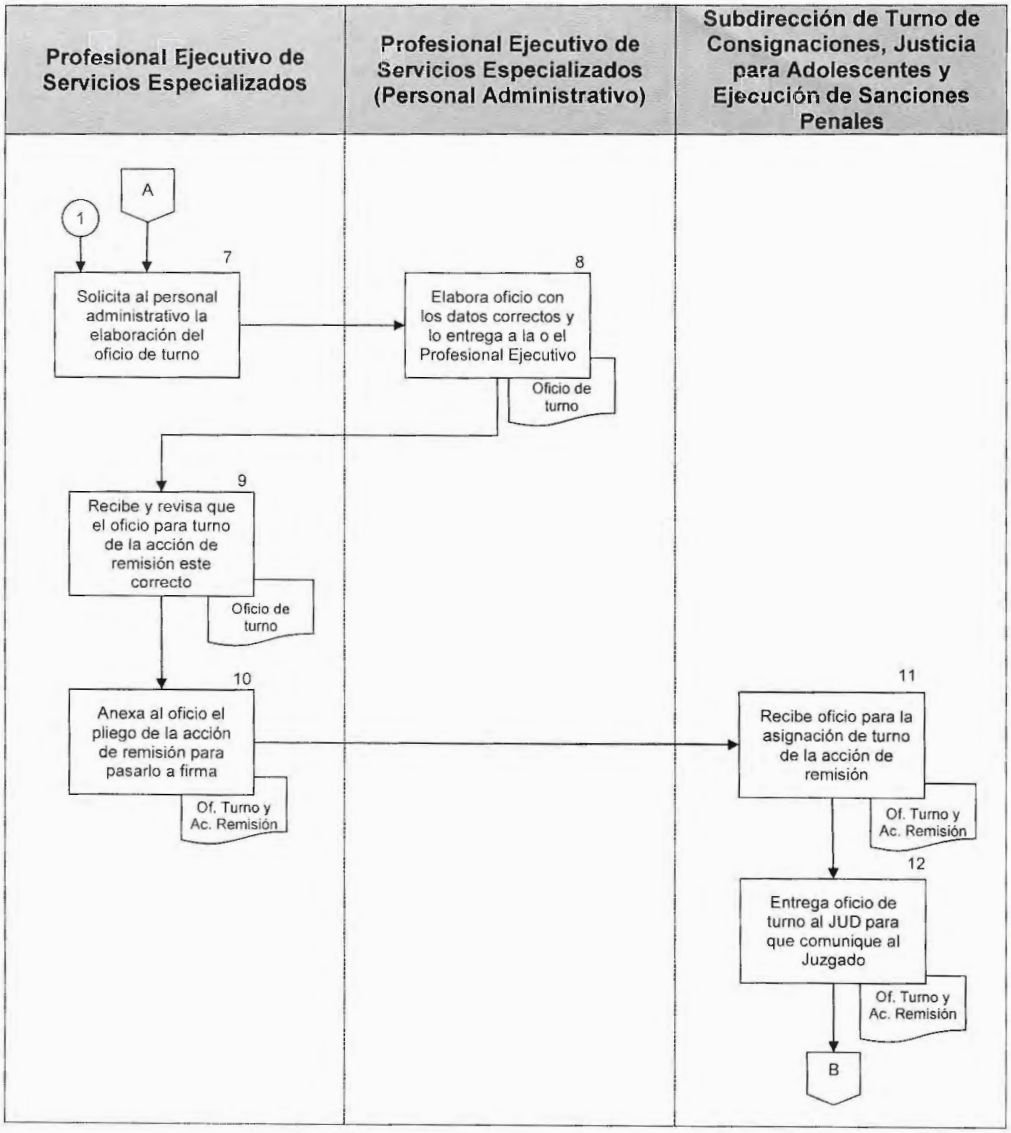

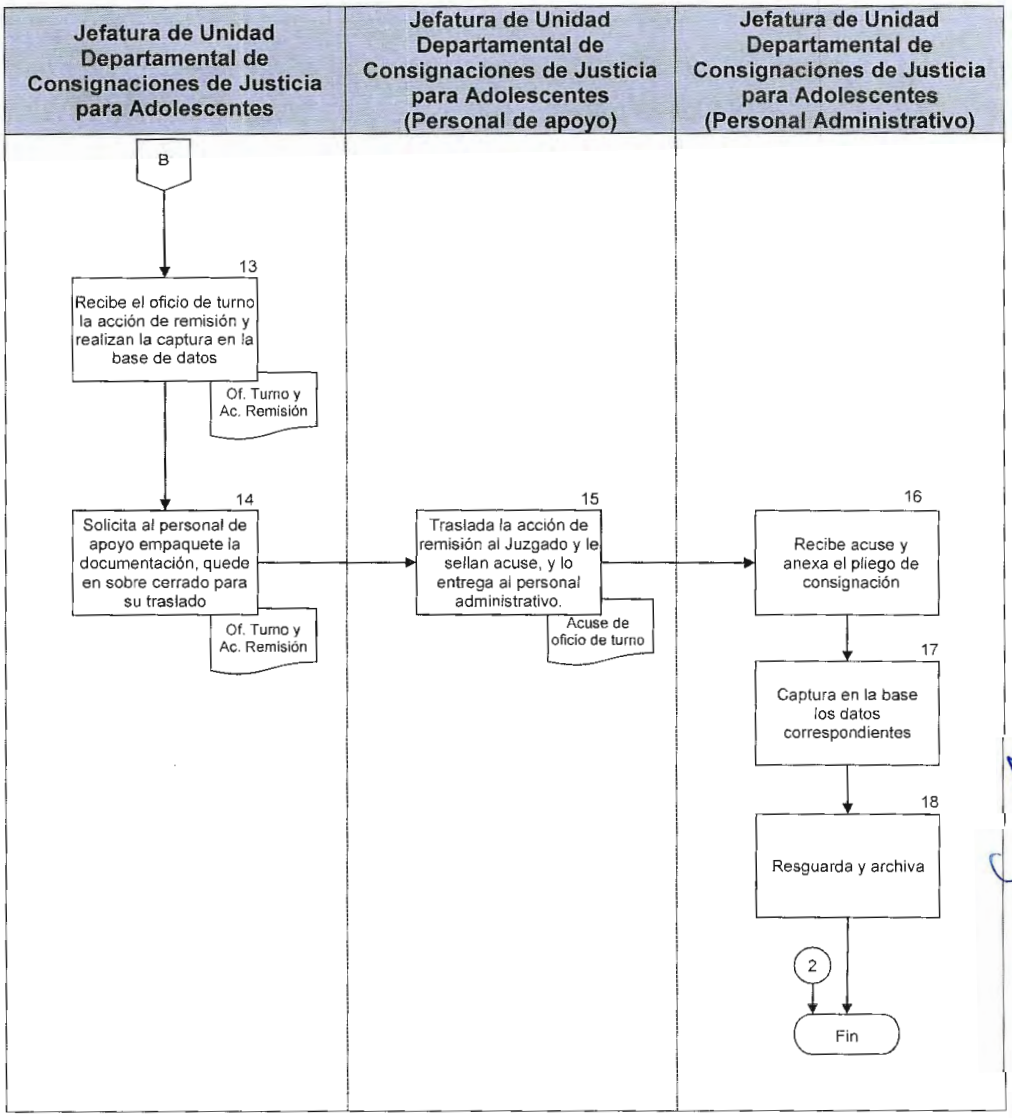
Jefatura de Unidad Departamental de Consignaciones de Justicia para Adolescentes
Jefatura de Unidad Departamental de Consignaciones de Justicia para Adolescentes (Personal de apoyo)
Jefatura de Unidad Departamental de Consignaciones de Justicia para Adolescentes (Personal Administrativo)
B
13
Recibe el oficio de turno la acción de remisión y realizan la captura en la base de datos
Of. Turno y Ac. Remisión
14
Solicita al personal de apoyo empaquete la documentación, quede en sobre cerrado para su traslado
Of. Turno y Ac. Remisión
15
Traslada la acción de remisión al Juzgado y le sellan acuse, y lo entrega al personal administrativo.
Acuse de oficio de turno
16
Recibe acuse y anexa el pliego de consignación
17
Captura en la base los datos correspondientes
18
Resguarda y archiva
2
Fin

PJCDMX PODER JUDICIAL | ÓRGANO DE ADMINISTRACIÓN JUDICIAL

MANUAL DE PROCEDIMIENTOS

PROCEDIMIENTOS

Procedimiento: DTCPJA-003	Notificación de cumplimiento de órdenes de detención, aprehensión, reaprehensión y traslado en horas y días inhábiles.
Objetivo general:	Informar de las notificaciones a los Juzgados Penales de Primera Instancia, Juzgados Penales de Delitos No Graves y Juzgado Único de Transición en materia de Justicia para Adolescentes, en las que se dé cumplimiento a los mandatos judiciales.
Políticas y normas de operación:	

1.- Los Juzgados Penales de Primera Instancia, Juzgados Penales de Delitos No Graves y Juzgado Único de Transición en materia de Justicia para Adolescentes, recibirán las notificaciones del cumplimiento de las órdenes de detención, aprehensión, reaprehensión y traslado en horas y días inhábiles que reciba la Dirección de Consignaciones Penales y de Justicia para Adolescentes.

2.- Para este procedimiento se entenderá como mandatos judiciales a las órdenes de detención, aprehensión y reaprehensión.

3.- Los mandamientos judiciales se recibirán de la Coordinación de Cumplimiento y Ejecución de Mandamientos Judiciales de la Fiscalía General de Justicia.

4.- Se revisará que los oficios de mandamientos judiciales contengan la siguiente información:

- El oficio debe estar dirigido a la Subdirección de Mandamientos Judiciales dependiente de la Dirección de Consignaciones Penales y de Justicia para Adolescentes, notificando el mandamiento judicial cumplido en hora y día inhábil;
- Copia de la orden girada por un Juzgado Penal de Primera Instancia, Juzgado de Delitos No Graves y Juzgado Único de Transición en materia de Justicia para Adolescentes; y la
- Copia del sello de ingreso de la(s) persona(s) al Reclusorio Preventivo de la Ciudad de México que le corresponda o el Centro de Diagnóstico Integral de Adolescentes, de acuerdo al género.

5.- La información de los mandamientos judiciales que se debe proporcionar a los Jueces, deberá ser confirmada y será la siguiente:

-El Juzgado Penal, Juzgado Penal de Delitos No Graves o Juzgado Único de Transición en materia de Justicia para Adolescentes;

-El mandamiento judicial de que se trate;

-El nombre(s) de la(s) persona(s) que haya(n) sido puesta(s) a disposición;

-Delito(s) o conducta(s) tipificada(s) como delito(s);

-Número(s) de causa(s);

-La fecha y hora en que haya(n) ingresado las y los inculpados al centro de reclusión o comunidad de internamiento;

-Confirmar, en su caso, el teléfono de la Dirección de Turno de Consignaciones Penales y de Justicia para Adolescentes, a efecto de que la o el Juez, pueda confirmar la recepción del correo;

-Después de enviado el mensaje, esperar la confirmación, si ha pasado un tiempo razonable y no se ha obtenido respuesta, se realizará una llamada telefónica con la finalidad de confirmar la orden cumplida;

-En el último de los casos y debido a los tiempos, si no se obtiene respuesta favorable se hará del conocimiento de la Subdirectora o del Subdirector de Mandamientos Judiciales a efectos de que se tomen las medidas pertinentes.

6.- De no obtener respuesta por parte de los juzgados, previo a que se cumplan las 24 horas de haber sido notificados, se elaborará un documento que contenga los datos del mandamiento judicial, además del nombre de la autoridad a notificar; documento que se autentica mediante el sello del área y firma de la funcionaria o el funcionario en guardia, mismo que se entregará en el domicilio particular de la o el Juez o Secretaria(o) de Acuerdos, toda vez que se debe hacer la confirmación de los datos debido a los tiempos del mandamiento.

No.	Área.	Descripción de la actividad.	Documentos y/o sistemas de apoyo.
1	Subdirección de Turno de Consignaciones, Mandamientos Judiciales, Delitos No Graves y Narcomenudeo	Recibe las notificaciones de mandamientos judiciales de la Fiscalía General de Justicia de la Ciudad de México.	
2		Entrega a la Jefatura de Unidad Departamental de Mandamientos Judiciales para realizar la revisión de los mandamientos Judiciales, asegurándose que cada uno contenga la información correspondiente.	
3	Jefatura de Unidad Departamental de Mandamientos Judiciales	Recibe y revisa la información de los mandamientos judiciales cumplidos y realiza las notificaciones mediante correo electrónico y/o llamada telefónica a los jueces que hayan librado las órdenes.	
4		Espera respuesta mediante correo electrónico oficial y/o llamada telefónica del Juzgado correspondiente, confirmando la recepción y validando los datos del mandamiento judicial. **¿Confirmaron la recepción de los datos?** **No**. continua en la actividad No. 5. **Sí.** continua en la actividad No. 10.	
5		Elabora oficio de informe que contenga los datos del mandamiento judicial, debido a que los datos no han sido confirmados, teniendo en cuenta los tiempos señalados, para enviar la información al domicilio de la o el Juez.	• Oficio de informe

No.	Área.	Descripción de la actividad.	Documentos y/o sistemas de apoyo.
6	Jefatura de Unidad Departamental de Mandamientos Judiciales	Solicita al personal de apoyo que empaquete la documentación para su traslado al domicilio de la o el Juez.	
7	Jefatura de Unidad Departamental de Mandamientos Judiciales (Personal de apoyo)	Recibe oficio de informe y mandamientos judiciales y empaqueta para su traslado.	
8		Traslada en sobre cerrado al domicilio señalado, y recaba oficio de acuse.	
9		Entrega acuse al personal administrativo para captura de datos de recepción. (Conecta con el fin del procedimiento).	
10	Jefatura de Unidad Departamental de Mandamientos Judiciales	Recibe confirmación del Juzgado de la recepción de los datos del cumplimiento del Mandamiento Judicial mediante correo electrónico oficial y/o llamada, entrega al personal administrativo para captura de datos.	• Correo electrónico oficial
11	Jefatura de Unidad Departamental de Mandamientos Judiciales. (Personal administrativo)	Recibe confirmación y realiza captura en la Base de datos, así como nombre y cargo de la funcionaria o el funcionario que toma conocimiento sobre el mismo, horario y fecha de la notificación.	• Base de datos

FIN DEL PROCEDIMIENTO

PJCDMX PODER JUDICIAL | ÓRGANO DE ADMINISTRACIÓN JUDICIAL

MANUAL DE PROCEDIMIENTOS

PROCEDIMIENTOS

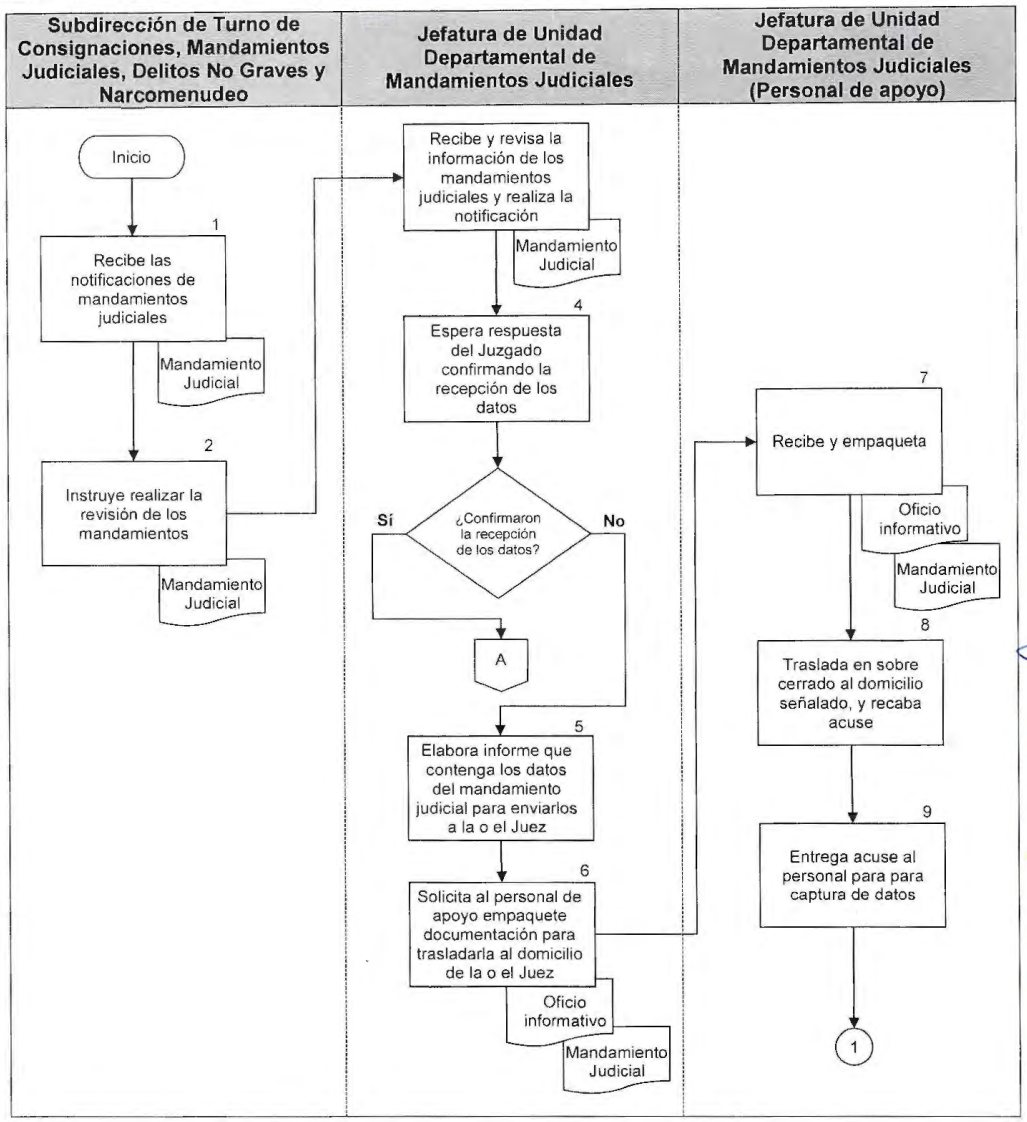

PJCDMX PODER JUDICIAL CIUDAD DE MÉXICO | ÓRGANO DE ADMINISTRACIÓN JUDICIAL

MANUAL DE PROCEDIMIENTOS

PROCEDIMIENTOS

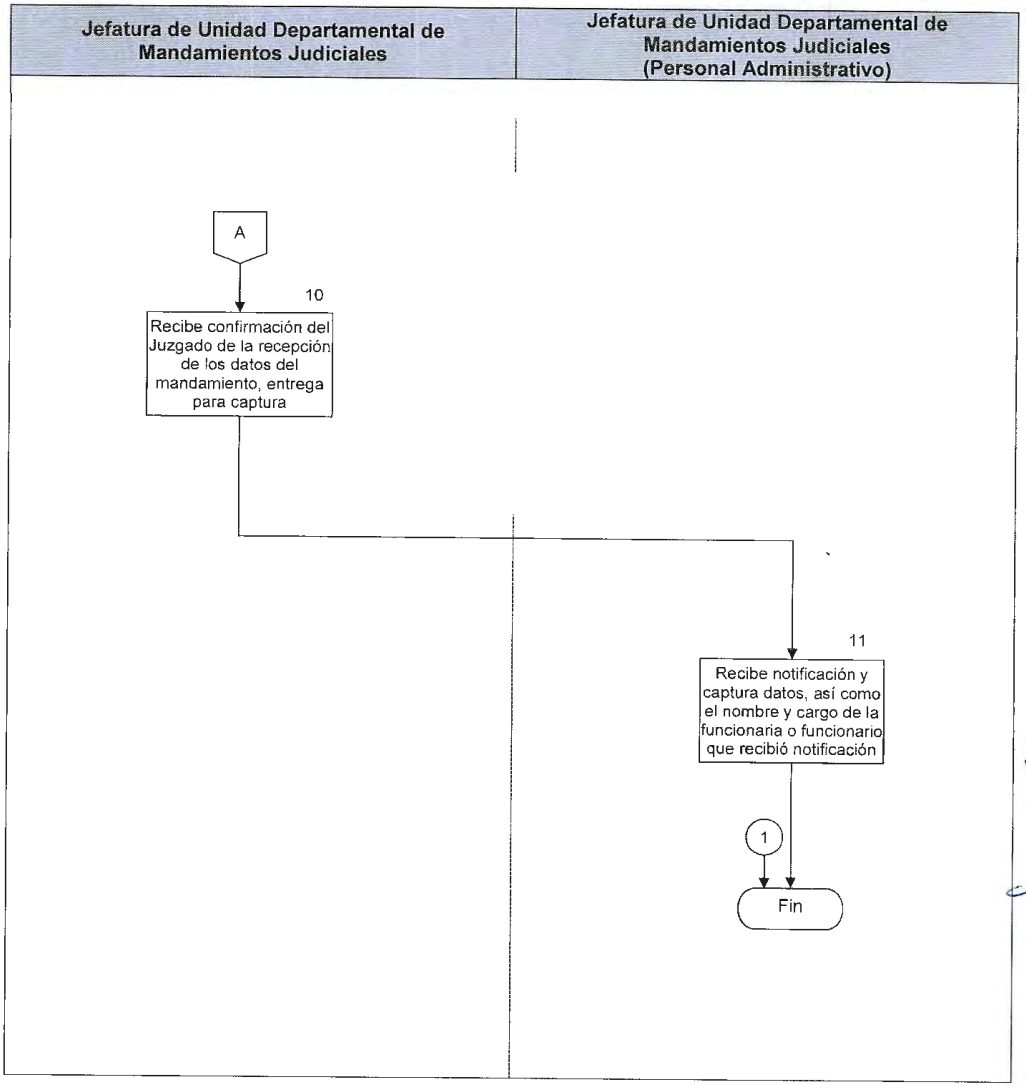

PJCDMX PODER JUDICIAL | ÓRGANO DE ADMINISTRACIÓN JUDICIAL

MANUAL DE PROCEDIMIENTOS

PROCEDIMIENTOS

Procedimiento: DTCPJA-004	Recepción de solicitudes de órdenes de cateo para ser turnados al Juzgado competente.
Objetivo general:	Recibir las órdenes de cateo solicitadas por la Fiscalía General de Justicia de la Ciudad de México, para asignarles turno y enviarlas al Juzgado correspondiente.
Políticas y normas de operación:	

1.- Las órdenes de cateo se recibirán los 365 días del año con base al Acuerdo V-14/2000 de fecha 30 de noviembre del año 2000, emitido por el extinto Consejo de la Judicatura del Distrito Federal; y el oficio 03514 de fecha 22 de mayo del año 2001, emitido por la C. Secretaria de Acuerdos de la Presidencia.

2.- Para la elaboración del oficio de envío al Juzgado asignado, las facturas mediante las cuales se reciben los cateos, deberán contener los siguientes datos:
- Agencia del Ministerio Público de donde provenga la averiguación previa;
- Número de averiguación previa; y el
- Domicilio o el lugar donde específicamente se practicará el cateo.

3.- Se reciben las órdenes de cateo revisando que contengan lo siguiente:
- Dos pliegos de petición de órdenes de cateo;
- Número de averiguación previa de la orden de cateo que habrá de turnarse;
- Agencia del Ministerio Público de donde provenga la orden;
- Número de fojas; y
- Delito(s).

4.- Se registrarán los datos de las órdenes de cateo en el libro de gobierno con los siguientes datos:
- Folio;
- Número de averiguación previa;

- Fecha de recepción;
- Fecha de solicitud;
- Cantidad de fojas;
- Juzgado asignado;
- Fecha de entrega al Juzgado;
- Hora de entrega; y
- Nombre de la persona que registra.

No.	Área.	Descripción de la actividad.	Documentos y/o sistemas de apoyo.
1	Dirección de Turno de Consignaciones Penales y de Justicia para Adolescentes / Subdirección de Turno de Consignaciones, Mandamientos Judiciales, Delitos No Graves y Narcomenudeo	Recibe facturas y órdenes de cateo por parte de la Dirección de Consignaciones de la Fiscalía General de Justicia de la Ciudad de México para asignar el Juzgado que conocerá de la misma.	
2		Entrega a la o el Profesional Ejecutivo de Servicios Especializados la factura y la orden de cateo y le instruye realizar la revisión de las órdenes de cateo, asegurándose que contenga la documentación correspondiente.	
3	Profesional Ejecutivo de Servicios Especializados	Recibe y revisa que los datos contenidos en las facturas, correspondan a la orden de cateo.	
4		Solicita al personal administrativo la elaboración de oficio de solicitud de cateo, haciendo énfasis en que los datos sean correctos.	
5	Profesional Ejecutivo de Servicios Especializados (Personal administrativo)	Elabora oficio para que se le dé turno al cateo y entrega a la o el Profesional Ejecutivo de Servicios Especializados para su revisión.	• Oficio de solicitud
6	Profesional Ejecutivo de Servicios Especializados	Recibe y revisa el oficio y lo entrega al área correspondiente, según corresponda, para la asignación de turno.	

No.	Área.	Descripción de la actividad.	Documentos y/o sistemas de apoyo.
7	Dirección de Turno de Consignaciones Penales y de Justicia para Adolescentes / Subdirección de Turno de Consignaciones, Mandamientos Judiciales, Delitos No Graves y Narcomenudeo	Recibe la orden de cateo con pliego y oficio e ingresa los datos del cateo al Sistema de Estadística de la Materia Penal el cual arroja el Juzgado que deberá conocer por turno conforme a las cargas de trabajo; y valida el mismo firmando el oficio.	• Sistema de Estadística de la Materia Penal
8		Entrega el cateo y el oficio con el turno asignado por el sistema a la Jefatura de Unidad Departamental de Consignaciones para hacer del conocimiento de los Juzgados correspondientes el dato del cateo que en su caso recibirá.	
9	Jefatura de Unidad Departamental de Consignaciones	Recibe el oficio con el turno correspondiente y lo anexa al cateo.	
10		Llama al Juzgado competente que tiene una orden de cateo.	
11		Entrega y solicita al personal de apoyo que empaquete y que quede en sobre cerrado la orden de cateo, así como el oficio con el turno asignado, para su traslado.	
12	Jefatura de Unidad Departamental de Consignaciones (Personal de apoyo)	Recibe el oficio y la orden de cateo y empaqueta para su traslado.	
13		Traslada la orden de cateo al Reclusorio Preventivo de la Ciudad de México que le fue asignado, y recaba el oficio de acuse y entrega al personal administrativo para captura.	

No.	Área.	Descripción de la actividad.	Documentos y/o sistemas de apoyo.
14	Jefatura de Unidad Departamental de Consignaciones (personal administrativo)	Recibe acuse del cateo y captura los datos correspondientes en la Base de datos.	• Base de datos
15		Resguarda los oficios de las órdenes de cateo para su posterior archivo.	

FIN DEL PROCEDIMIENTO

PJCDMX PODER JUDICIAL CIUDAD DE MÉXICO | ÓRGANO DE ADMINISTRACIÓN JUDICIAL

MANUAL DE PROCEDIMIENTOS

PROCEDIMIENTOS

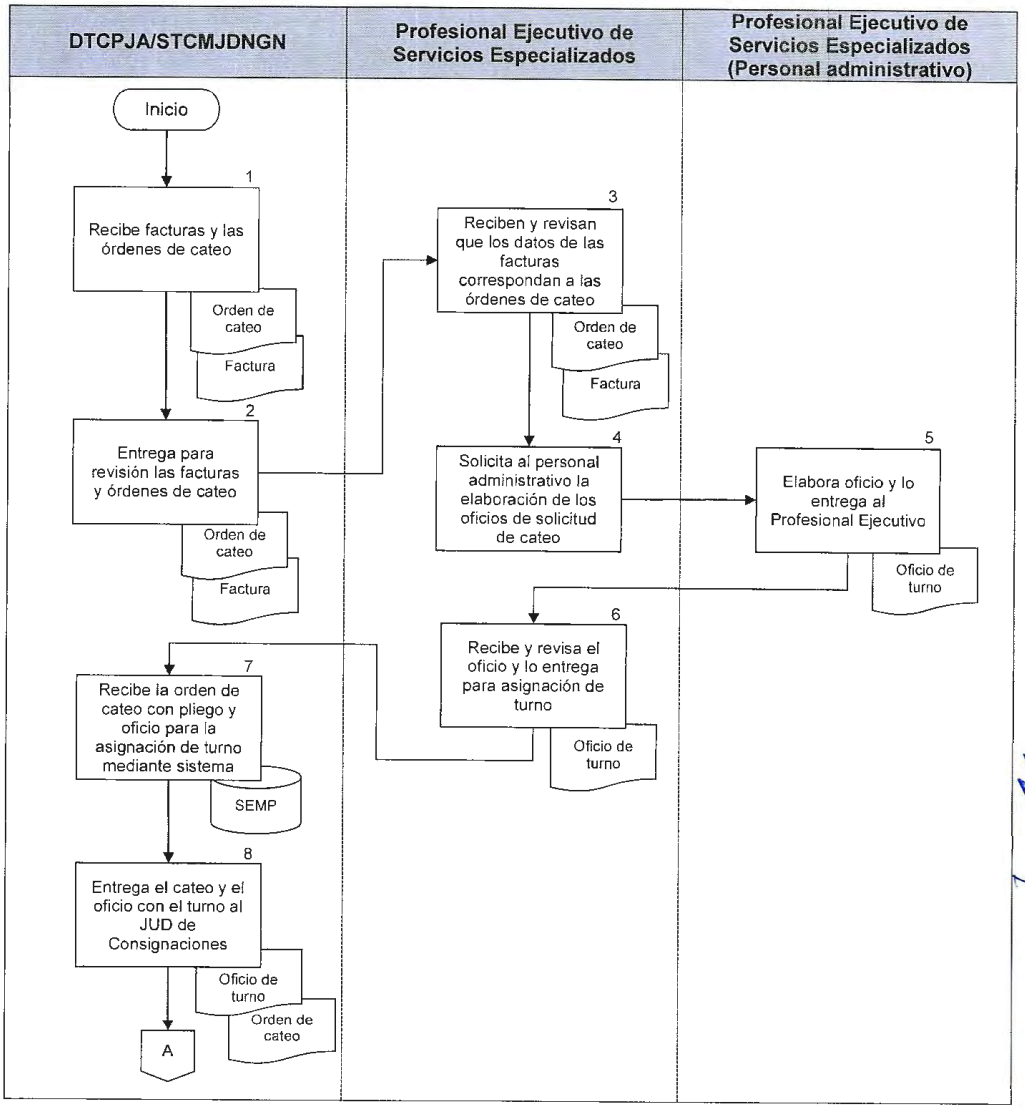

PJCDMX PODER JUDICIAL | ÓRGANO DE ADMINISTRACIÓN JUDICIAL

MANUAL DE PROCEDIMIENTOS

PROCEDIMIENTOS

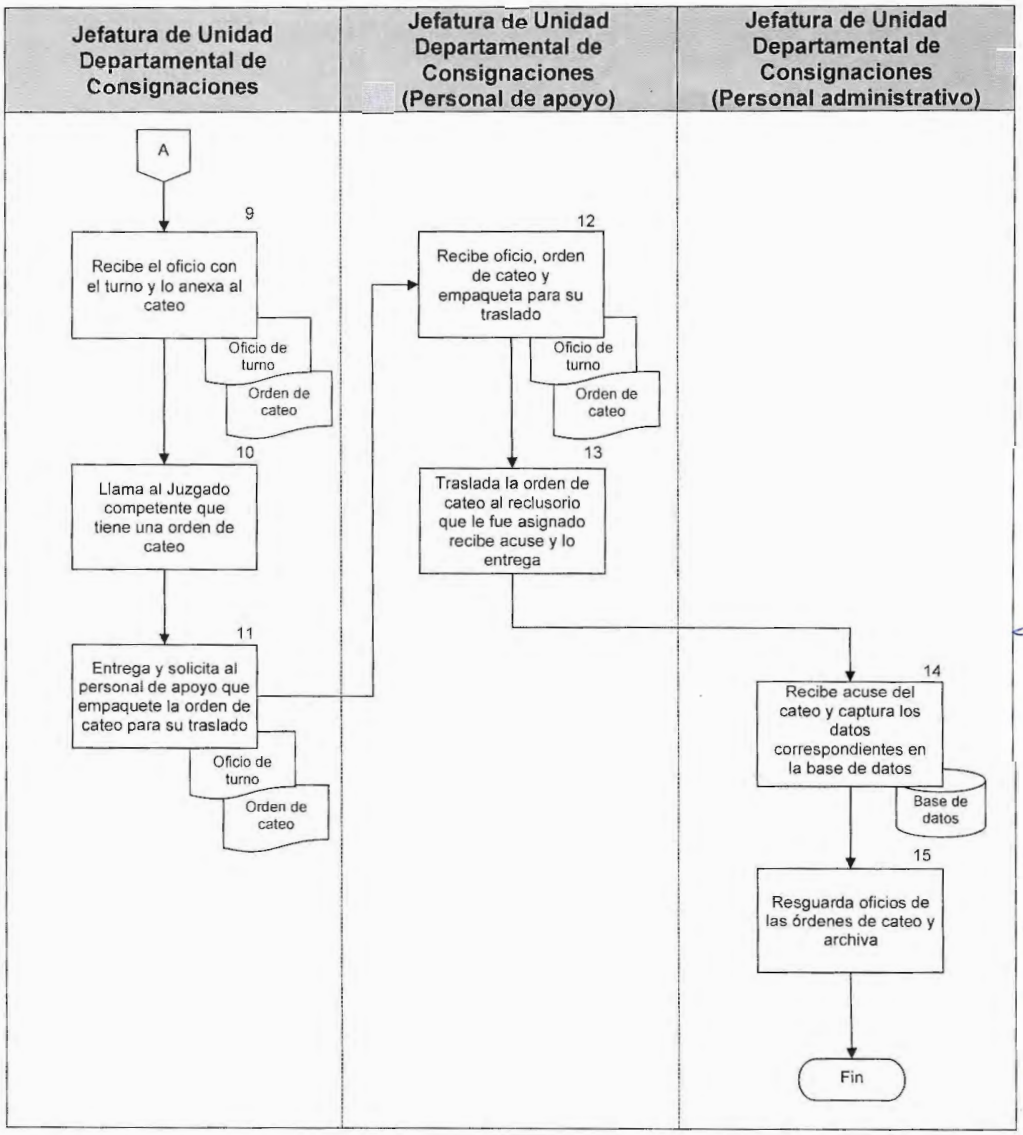

PJCDMX PODER JUDICIAL CIUDAD DE MÉXICO | ÓRGANO DE ADMINISTRACIÓN JUDICIAL

MANUAL DE PROCEDIMIENTOS

PROCEDIMIENTOS

Procedimiento: DTCPJA-005	Recepción de oficios donde se notifican las libertades otorgadas por Salas y Juzgados Penales de Primera Instancia, Juzgados Penales de Delitos No Graves, Salas de Justicia para Adolescentes y Juzgado Único de Transición en materia de Justicia para Adolescentes.
Objetivo general:	Recibir los oficios de notificación de libertad otorgados por las Salas y Juzgados Penales de Primera Instancia, Juzgados Penales de Delitos No Graves, Salas de Justicia para Adolescentes y Juzgado Único de Transición en materia de Justicia para Adolescentes, para hacer el registro en el libro de gobierno electrónico y posteriormente archivar.
Políticas y normas de operación:	

1.- Las órdenes de libertad se recibirán los 365 días del año, las 24 horas del día.

2.- Se entenderá por Jefatura de Unidad Departamental a las siguientes:
-JUD de Consignaciones.
-JUD de Mandamientos Judiciales.
-JUD de Consignaciones de Delitos No Graves y Narcomenudeo.
-JUD de Consignaciones de Justicia para Adolescentes.
-JUD de Ejecución de Sanciones Penales Reclusorio Norte.
-JUD de Ejecución de Sanciones Penales Reclusorio Sur.

3.- De conformidad con el **Acuerdo 10-41/2001** de fecha 27 de agosto de 2001, las Salas Penales, Jueces de Primera Instancia y de Delitos No Graves en materia Penal, en los casos en que se resolviera otorgar la libertad al o los inculpados, deberán informarlo de inmediato a la Presidencia de este Tribunal, por conducto de la Dirección de Turno de Consignaciones Penales.

4.- Referente a lo ordenado en el Acuerdo 27-46/2014, emitido por el Pleno del extinto Consejo de la Judicatura del Distrito Federal, en sesión extraordinaria celebrada el día 23 de octubre del año 2014; la Dirección de Turno de

Consignaciones Penales y de Justicia para Adolescentes, recibirá los oficios de libertad, revisando que contengan los siguientes datos:

-Dirigido a la Directora o Director del área;

-Juzgado de Primera Instancia, Juzgado de Delitos No Graves o Juzgado Único de Transición en materia de Justicia para Adolescentes que otorgue la libertad;

-Nombre(s) o alias de la(s) persona(s) o adolescente(s) a quien(es) se le(s) esté otorgando la libertad;

-Número de causa;

-Motivo por el que se otorga la libertad;

-Fecha en que se otorga la libertad; y

-Nombre y firma de quien otorgue la libertad.

5.- Se realizará la captura de los datos correspondientes a las libertades otorgadas por Salas y Juzgados en el sistema computarizado de la Dirección, registrando los siguientes datos:

-Sala Penal;

-Juzgado de Primera Instancia;

-Juzgado de Delitos No Graves;

- Salas de Justicia para Adolescentes y Juzgado Único de Transición en materia de Justicia para Adolescentes que la haya otorgado;

-Número de causa, expediente; nombre(s) del(os) inculpado(s) o adolescentes(s);

-Delito(s) o conducta tipificada como delitos(s);

-Tipo de libertad;

-Fecha en que se otorga la libertad;

-Fecha en que se recibió el oficio de libertad;

-Hora en que se recibió;

-Nombre de la persona que emite la libertad y su cargo;

-Carpeta en que se encuentre archivado; y

-Número de inculpado(s) o adolescente(s).

No.	Área.	Descripción de la actividad.	Documentos y/o sistemas de apoyo.
1	Jefatura de Unidad Departamental	Recibe oficio(s) por parte de Salas Penales, Juzgados Penales, Juzgados Penales de Delitos No Graves, Salas de Justicia para Adolescentes y Juzgado Único de Transición en materia de Justicia para Adolescentes, de la(s) libertad(es) que han sido otorgadas.	
2		Revisa las notificaciones de libertad.	
3		Acusa hora y fecha, entregando acuse a la persona designada por la sala o juzgado para notificar la libertad.	
4		Informa a la Subdirectora o Subdirector de Turno de Consignaciones, Mandamientos Judiciales, Delitos No Graves y Narcomenudeo de la o las notificacion(es) de libertad que llegaron a la Dirección.	
5		Solicita al personal administrativo la captura de los datos de las libertades otorgadas por salas y juzgados.	
6	Jefatura de Unidad Departamental (Personal administrativo)	Captura en la Base de datos la información de las libertades otorgadas.	• Base de Datos
7		Resguarda la documentación y posteriormente la archiva.	

FIN DEL PROCEDIMIENTO

PJCDMX PODER JUDICIAL | ÓRGANO DE ADMINISTRACIÓN JUDICIAL

MANUAL DE PROCEDIMIENTOS

PROCEDIMIENTOS

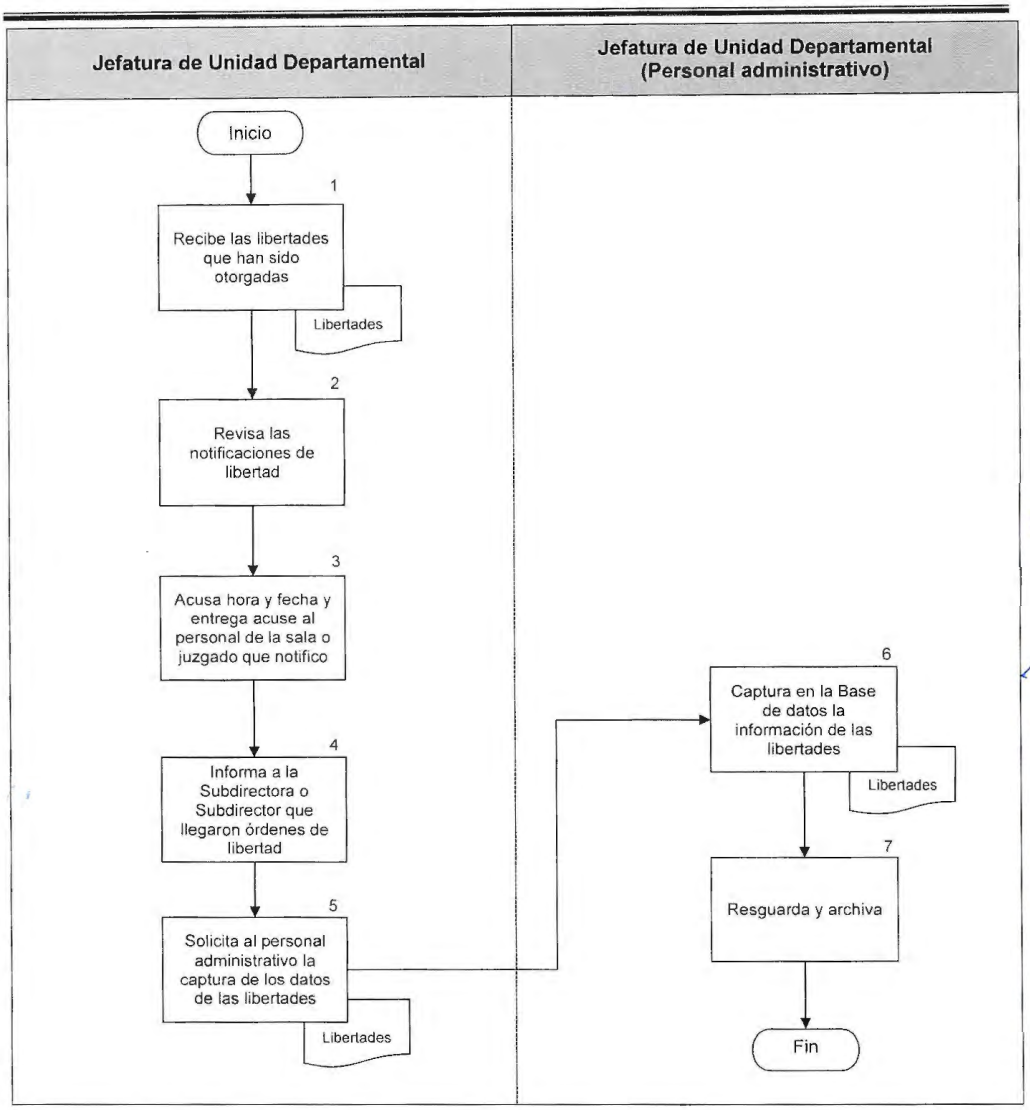

PJCDMX PODER JUDICIAL CIUDAD DE MÉXICO | ÓRGANO DE ADMINISTRACIÓN JUDICIAL

MANUAL DE PROCEDIMIENTOS

PROCEDIMIENTOS

Procedimiento: DTCPJA-006	Recepción de incompetencias de Juzgados Penales de Primera Instancia, Juzgados Penales de Delitos No Graves y Juzgado Único de Transición en materia de Justicia para Adolescentes.
Objetivo general:	Recibir y revisar las incompetencias enviadas por los Juzgados Penales de Primera Instancia, Juzgados Penales de Delitos No Graves y Juzgado Único de Transición en materia de Justicia para Adolescentes, para asignar turno nuevamente y hacer su registro.
Políticas y normas de operación:	

1.- Las incompetencias se recibirán con base al **Acuerdo V-14/2000** de fecha 30 de noviembre de 2000, emitido por el extinto Consejo de la Judicatura del Distrito Federal; con detenido se recibirán los 365 días del año y sin detenido de lunes a jueves en horario de 9:00 horas a 13:00 horas y el viernes de 9:00 horas a 12:00 horas.

2.- Se recibirán los oficios y expedientes de incompetencias de los Juzgados Penales de Primera Instancia, de Delitos No Graves o Juzgado Único de Transición en materia de Justicia para Adolescentes cuando estos consideren que no son competentes para seguir conociendo de algún asunto.

3.- Se deberá revisar que los siguientes datos del oficio coincidan con el expediente que remite el Juzgado que se declara incompetente:
-Número de partida;
-Número de oficio designado por el Juzgado dirigido a la Directora o Director de Turno de Consignaciones Penales y de Justicia para Adolescentes;
-Nombre(s) de las y los inculpados;
-Número de fojas;
-Juzgado a favor de quien se declara incompetente (de Primera Instancia, de Delitos No Graves, Justicia para Adolescentes);
-Delito(s) o conducta tipificada como delito(s);

-Número de causa;

-Sello del Juzgado que se declara incompetente; y

-Causa de la incompetencia.

4.- Los Expedientes de incompetencias podrán ser de Primera Instancia con y sin detenido, de Delitos No Graves con y sin detenido y Acción de Remisión de Adolescentes con y sin detenido.

No.	Área.	Descripción de la actividad.	Documentos y/o sistemas de apoyo.
1	Dirección de Turno de Consignaciones Penales y de Justicia para Adolescentes / Subdirección de Turno de Consignaciones, Mandamientos Judiciales, Delitos No Graves y Narcomenudeo / Subdirección de Turno de Consignaciones, Justicia para Adolescentes y Ejecución de Sanciones Penales	Recibe por parte de las Salas, Juzgados Penales, de Delitos No Graves y Juzgado Único de Transición en materia de Justicia para Adolescentes, oficio junto con el expediente de la(s) incompetencia(s) para que se asigne nuevo turno y sea remitido al Juzgado competente.	
2		Entrega el oficio y el expediente de incompetencia a la Jefatura de Unidad Departamental de Consignaciones e instruye a realizar la revisión, asegurándose que contenga la documentación correspondiente.	
3	Jefatura de Unidad Departamental de Consignaciones	Recibe el oficio y el expediente de incompetencia y revisa que los datos contenidos coincidan con el pliego dentro del expediente.	
4		Solicita al personal administrativo la elaboración del oficio de turno para la incompetencia, haciendo énfasis en que los datos sean correctos, ya sea de Primera Instancia con y sin detenido, de Delitos No Graves con y sin detenido y Acción de Remisión de Adolescentes con y sin detenido, entrega el pliego de incompetencia.	

No.	Área.	Descripción de la actividad.	Documentos y/o sistemas de apoyo.
5	Jefatura de Unidad Departamental de Consignaciones (Personal administrativo)	Elabora oficio de turno para la incompetencia y entrega a la Jefatura de Unidad Departamental de Consignaciones para su revisión.	• Oficio de Turno
6	Jefatura de Unidad Departamental de Consignaciones	Recibe y revisa el oficio de turno para pasarlo a firma de la Directora o del Director o Subdirectoras(es) que corresponda.	
7	Dirección de Turno de Consignaciones Penales y de Justicia para Adolescentes / Subdirección de Turno de Consignaciones, Mandamientos Judiciales, Delitos No Graves y Narcomenudeo / Subdirección de Turno de Consignaciones, Justicia para Adolescentes y Ejecución de Sanciones Penales	Recibe oficio turno para la incompetencia e ingresa los datos en el Sistema de Estadística de la Materia Penal que arroja el Juzgado nuevo que deberá conocer por turno conforme a las cargas de trabajo, y valida el mismo firmando el oficio.	• Sistema de Estadística de la Materia Penal
8		Entrega oficio con el turno asignado por el sistema a la Jefatura de Unidad Departamental de Consignaciones para hacer del conocimiento mediante llamada al Juzgado correspondiente del dato de la incompetencia que en su caso recibirá.	
9	Jefatura de Unidad Departamental de Consignaciones	Recibe oficio con el turno e informa al Juzgado correspondiente mediante llamada telefónica que tiene una incompetencia asignada.	

No.	Área.	Descripción de la actividad.	Documentos y/o sistemas de apoyo.
10	Jefatura de Unidad Departamental de Consignaciones	Entrega el expediente de la incompetencia, así como el oficio con el turno asignado al personal de apoyo y le solicita que las empaquete y quede en sobre cerrado para su traslado.	
11	Jefatura de Unidad Departamental de Consignaciones (Personal de apoyo)	Recibe el oficio con el turno correspondiente y el expediente de incompetencia, empaqueta para su traslado.	
12		Traslada el expediente de incompetencia al Reclusorio Preventivo de la Ciudad de México que le fue asignado y recaba oficio de acuse y entrega al personal administrativo.	
13	Jefatura de Unidad Departamental de Consignaciones (Personal administrativo)	Recibe acuse, anexa el pliego de la incompetencia.	
14		Captura en la Base los datos de la incompetencia, así como la hora de recepción y la hora de entrega en el Juzgado.	• Base de datos
15		Resguarda los pliegos de consignaciones y posteriormente se archiva.	

FIN DEL PROCEDIMIENTO

PJCDMX PODER JUDICIAL | ÓRGANO DE ADMINISTRACIÓN JUDICIAL

MANUAL DE PROCEDIMIENTOS

PROCEDIMIENTOS

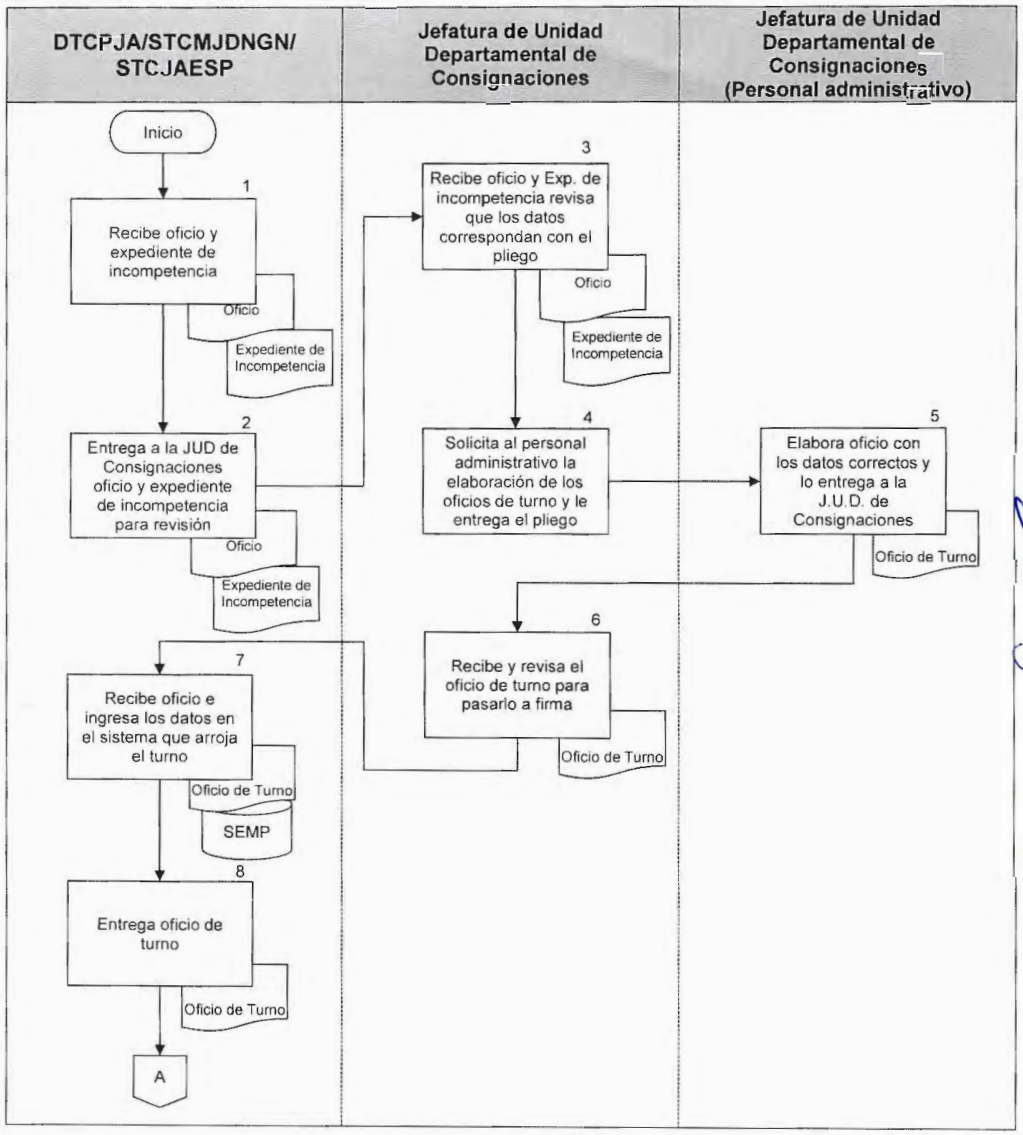

PJCDMX PODER JUDICIAL CIUDAD DE MÉXICO | ÓRGANO DE ADMINISTRACIÓN JUDICIAL

MANUAL DE PROCEDIMIENTOS

PROCEDIMIENTOS

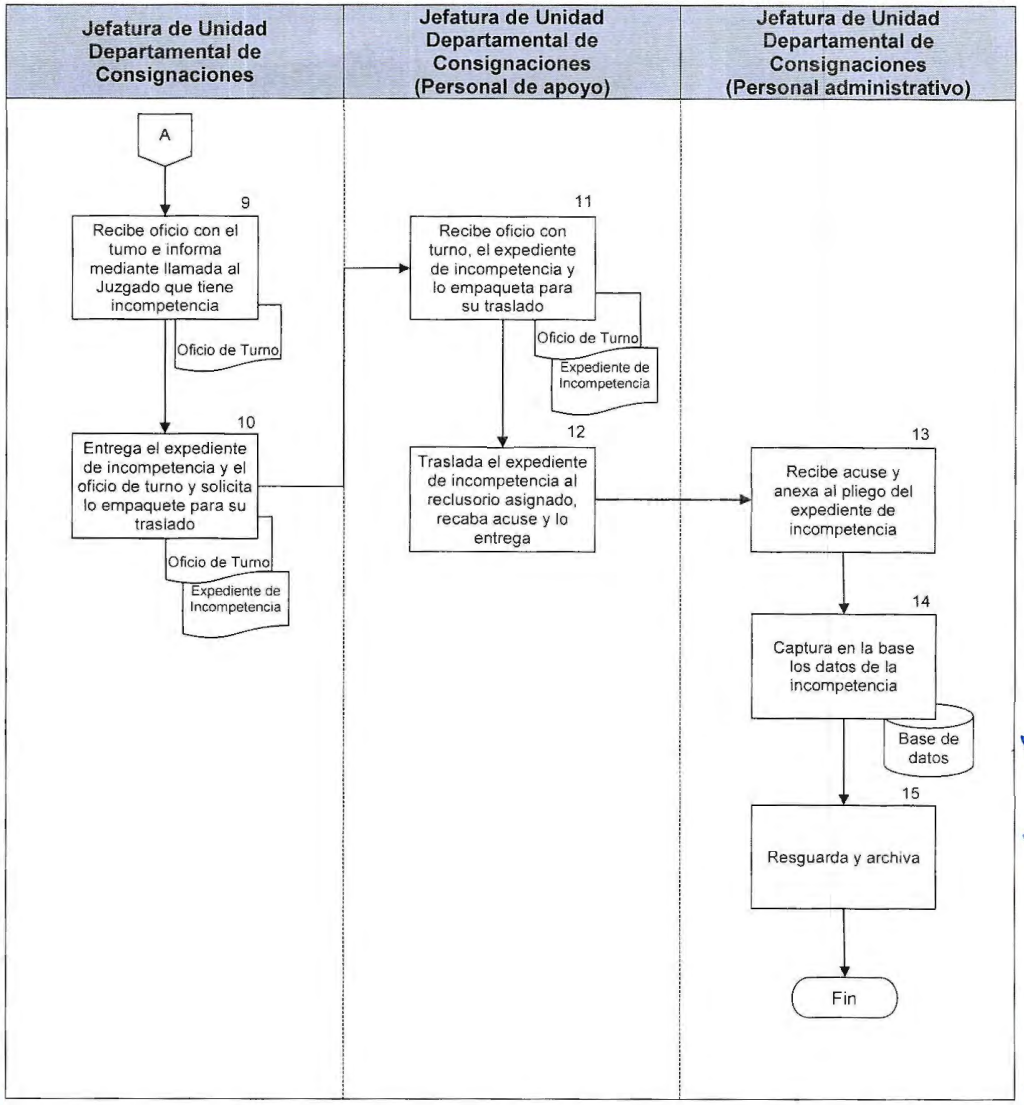

PJCDMX PODER JUDICIAL | ÓRGANO DE ADMINISTRACIÓN JUDICIAL

MANUAL DE PROCEDIMIENTOS

PROCEDIMIENTOS

Procedimiento: DTCPJA-007	Recepción de incompetencias en cuestión de género femenino, para que sean turnadas al Juzgado Penal de Primera Instancia, ubicado en las instalaciones del Poder Judicial de la Ciudad de México en Santa Martha Acatitla.
Objetivo general:	Recibir y revisar las incompetencias enviadas por los Juzgados Penales de Primera Instancia, Juzgados Penales de Delitos No Graves, para asignar turno nuevamente al Juzgado competente en cuestión de sexo femenino y hacer su registro.
Políticas y normas de operación:	

1.-Se recibirán las incompetencias los 365 días del año, de lunes a jueves en horario de 9:00 horas a 13:00 horas y el viernes de 9:00 horas a 12:00 horas, que por cuestión de género tengan que ser turnadas al Juzgado correspondiente.

2.- Cuando la persona sea del sexo femenino y los Juzgados Penales de Primera Instancia y de Delitos No Graves se declaren incompetentes enviarán sus causas penales a la Dirección de Turno de Consignaciones Penales y de Justicia para Adolescentes para que sean turnadas al Juzgado Sexagésimo Séptimo Penal ubicado en las instalaciones del Poder Judicial de la Ciudad de México en Santa Martha Acatitla, de conformidad con el Acuerdo 37-54/2004 de fecha 17 de noviembre de 2004.

3.-Únicamente se recibirán los oficios en los cuales el Juzgado Penal y el Juzgado de Delitos No Graves se declaren incompetentes y le soliciten a la Dirección de Turno de Consignaciones Penales y de Justicia para Adolescentes, que envíe el expediente al juzgado, cuando contengan los siguientes datos:

-Número de fojas del expediente;
-Nombre(s) de la(s) inculpada(s);
-Delito(s) o conducta tipificada como delito(s);
-Número de causa;
-Sello y firma del Juzgado incompetente; y el
-Motivo de la incompetencia.

No.	Área.	Descripción de la actividad.	Documentos y/o sistemas de apoyo.
1	Dirección de Turno de Consignaciones Penales y de Justicia para Adolescentes / Subdirección de Turno de Consignaciones, Mandamientos Judiciales, Delitos No Graves y Narcomenudeo	Recibe por parte de los Juzgados Penales de Primera Instancia y de Delitos No Graves, oficio junto con el expediente de incompetencia para que se asigne nuevo turno y sea remitido al Juzgado competente ubicado en las instalaciones del Poder Judicial de la Ciudad de México en Santa Martha Acatitla.	
2		Entrega el oficio y el expediente de incompetencia a la Jefatura de Unidad Departamental de Consignaciones e instruye a realizar la revisión, asegurándose que contenga la documentación correspondiente.	
3	Jefatura de Unidad Departamental de Consignaciones	Recibe el oficio y el expediente de incompetencia y revisa que los datos contenidos coincidan con el pliego dentro del expediente.	
4		Solicita al personal administrativo la elaboración del oficio de turno de consignación, haciendo énfasis en que los datos sean correctos, entrega el pliego de incompetencia.	
5	Jefatura de Unidad Departamental de Consignaciones (Personal administrativo)	Elabora oficio de turno para la incompetencia y entrega a la Jefatura de Unidad Departamental de Consignaciones para su revisión.	• Oficio de Turno
6	Jefatura de Unidad Departamental de Consignaciones	Recibe y revisa el oficio de turno, para pasar a firma del área correspondiente.	

No.	Área.	Descripción de la actividad.	Documentos y/o sistemas de apoyo.
7	Dirección de Turno de Consignaciones Penales y de Justicia para Adolescentes / Subdirección de Turno de Consignaciones, Mandamientos Judiciales, Delitos No Graves y Narcomenudeo	Recibe oficio de turno para la incompetencia e ingresa los datos en el Sistema de Estadística de la Materia Penal que arroja el Juzgado nuevo que deberá conocer por turno conforme a las cargas de trabajo y valida el mismo firmando oficio.	• Sistema de Estadística de la Materia Penal
8		Entrega oficio con el turno asignado por el sistema a la Jefatura de Unidad Departamental de Consignaciones para hacer del conocimiento mediante llamada al Juzgado correspondiente del dato de la incompetencia que en su caso recibirá.	
9	Jefatura de Unidad Departamental de Consignaciones	Recibe oficio con el turno e informa al Juzgado correspondiente mediante llamada telefónica que tiene una incompetencia asignada.	
10		Entrega el expediente de la incompetencia, así como el oficio con el turno asignado al personal de apoyo y le solicita que las empaquete y quede en sobre cerrado para su traslado.	
11	Jefatura de Unidad Departamental de Consignaciones (Personal de apoyo)	Recibe el oficio con el turno correspondiente y el expediente de incompetencia, empaqueta para su traslado.	
12		Traslada el expediente de incompetencia al Reclusorio Preventivo de la Ciudad de México que le fue asignado y recaba sello en el oficio de acuse y entrega al personal administrativo.	

No.	Área.	Descripción de la actividad.	Documentos y/o sistemas de apoyo.
13	Jefatura de Unidad Departamental de Consignaciones (Personal administrativo)	Recibe acuse y anexa al pliego de consignación.	
14		Captura en la Base de datos de la incompetencia los datos, así como la hora de recepción y la hora de entrega en el Juzgado.	• Base de datos
15		Resguarda los pliegos de consignaciones y posteriormente se archiva.	

FIN DEL PROCEDIMIENTO

PJCDMX PODER JUDICIAL | ÓRGANO DE ADMINISTRACIÓN JUDICIAL

MANUAL DE PROCEDIMIENTOS

PROCEDIMIENTOS

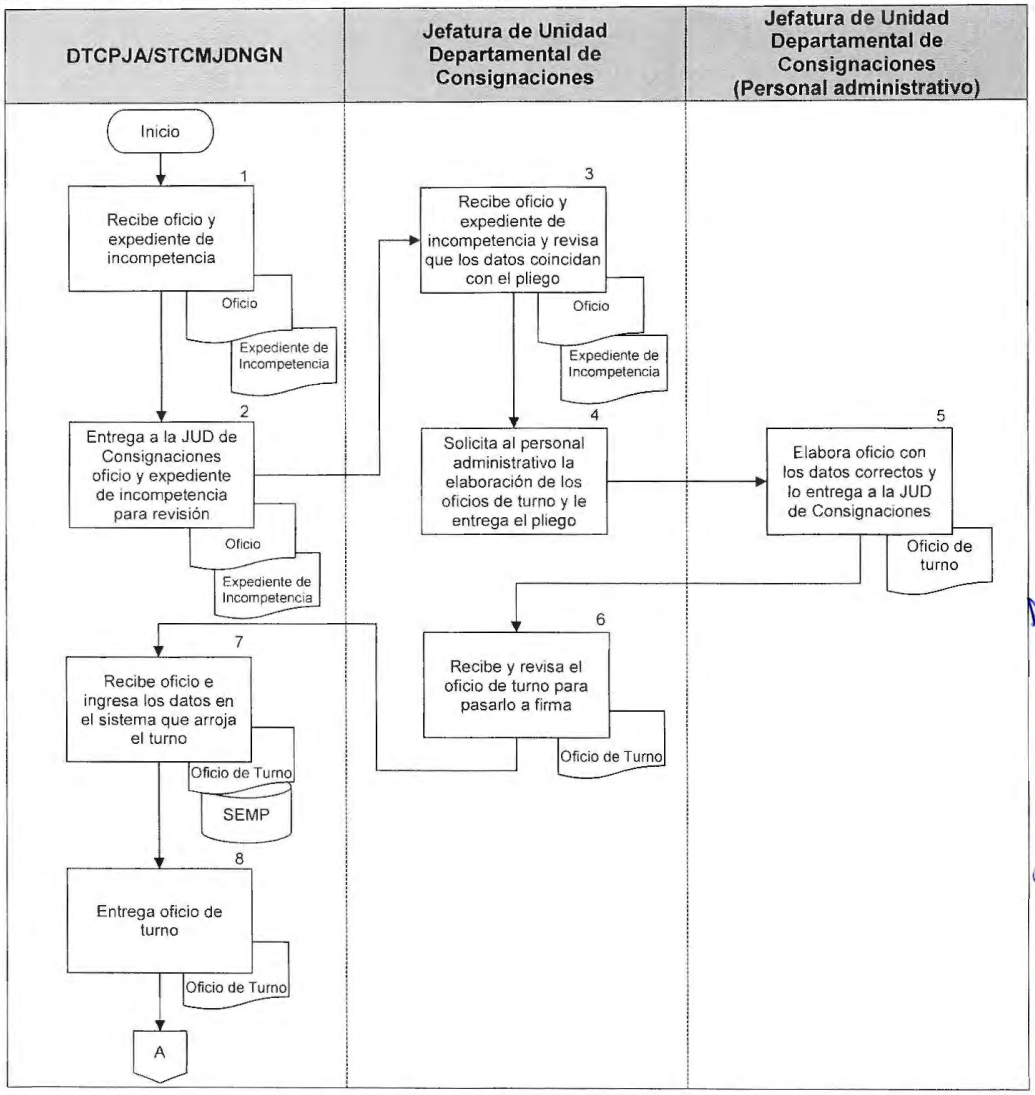

PJCDMX PODER JUDICIAL CIUDAD DE MÉXICO | ÓRGANO DE ADMINISTRACIÓN JUDICIAL

MANUAL DE PROCEDIMIENTOS

PROCEDIMIENTOS

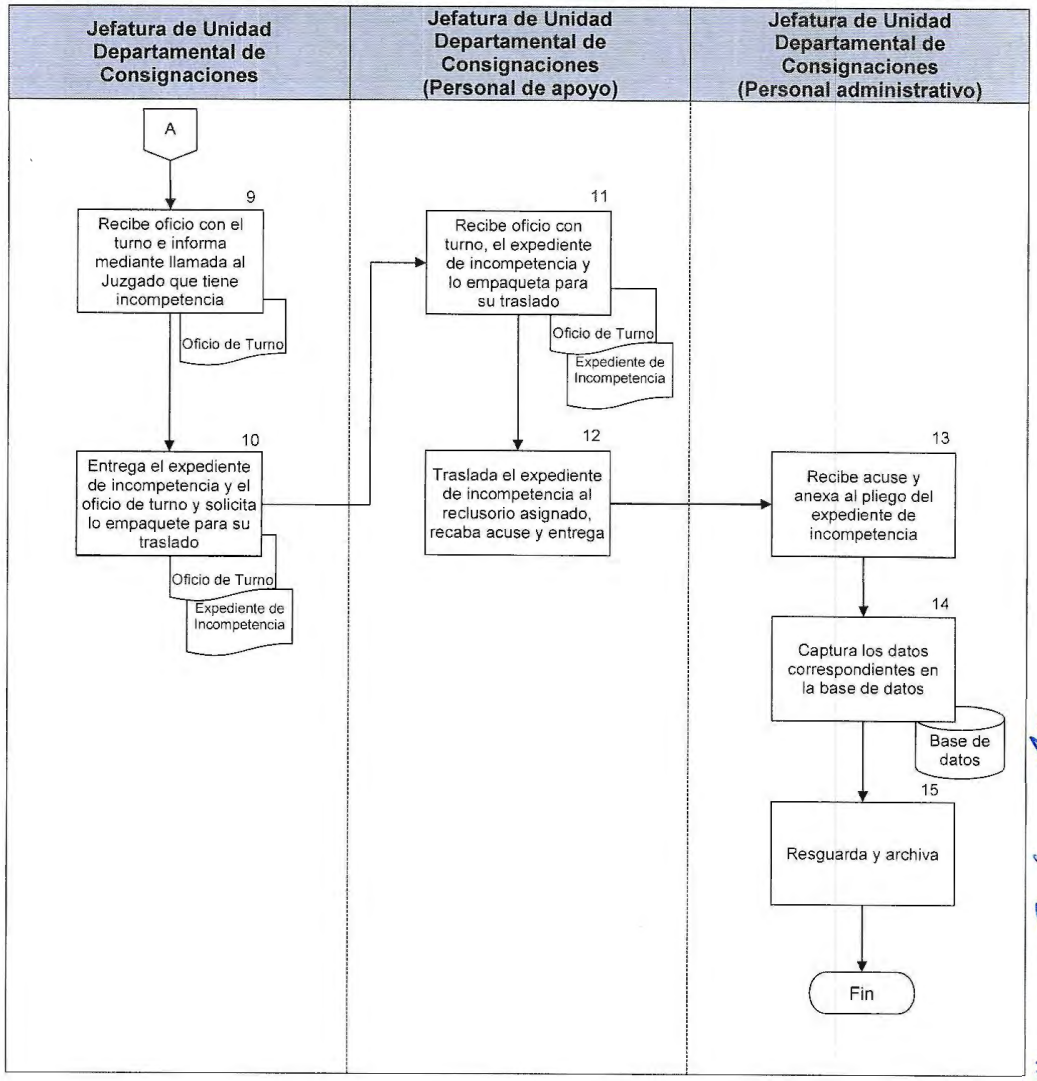

PJCDMX PODER JUDICIAL | ÓRGANO DE ADMINISTRACIÓN JUDICIAL

MANUAL DE PROCEDIMIENTOS

PROCEDIMIENTOS

Procedimiento: DTCPJA-008	Recepción de excusas de Juzgados Penales de Primera Instancia, Juzgados Penales de Delitos No Graves y Juzgado Único de Transición en materia de Justicia para Adolescentes.
Objetivo general:	Recibir, revisar, registrar las consignaciones que envían los Juzgados Penales de Primera Instancia, Juzgados Penales de Delitos No Graves y Juzgado Único de Transición en materia de Justicia para Adolescentes, debido a que por diferentes motivos se excusan de trabajarlas, con la finalidad de que esta Dirección le asigne nuevo Juzgado.
Políticas y normas de operación:	

1.-Las excusas se recibirán con base al Acuerdo V-14/2000 de fecha 30 de noviembre de 2000, emitido por el extinto Consejo de la Judicatura del Distrito Federal; con detenido se recibirán los 365 días del año y sin detenido de lunes a jueves en horario de 9:00 horas a 13:00 horas y el viernes de 9:00 horas a 12:00 horas.

2.-Se recibirán los oficios y expedientes de excusas de los Juzgados Penales, de Delitos No Graves o Juzgado Único de Transición en materia de Justicia para Adolescentes, cuando se considere que existen razones suficientes para excusarse de un asunto, enviando con su comisario, oficio y expediente a fin de ser turnados en forma aleatoria al juzgado que corresponda.

3.-Solo se recibirá el oficio y expediente que remite el Juzgado que se declara incompetente a la Dirección de Turno de Consignaciones Penales y de Justicia para Adolescentes, cuando los datos coincidan con los siguientes:
-Número de partida;
-Número de oficio designado por el Juzgado dirigido a la Directora o el Director de Consignaciones Penales;
-Nombre(s) de los inculpados;
-Número de fojas;

-Delito(s) o conducta tipificada como delito(s);

-Número de causa;

-Sello del Juzgado de donde proviene la excusa; y

-Causa de la excusa.

No.	Área.	Descripción de la actividad.	Documentos y/o sistemas de apoyo.
1	Dirección de Turno de Consignaciones Penales y de Justicia para Adolescentes / Subdirección de Turno de Consignaciones, Mandamientos Judiciales, Delitos No Graves y Narcomenudeo / Subdirección de Turno de Consignaciones, Justicia para Adolescentes y Ejecución de Sanciones Penales	Recibe por parte de Salas, Juzgados Penales, Juzgados Penales de Delitos No Graves y Juzgado Único de Transición en materia de Justicia para Adolescentes el oficio y expediente de excusa para que se asigne nuevo turno y sea remitido al Juzgado competente.	
2		Entrega el oficio y el expediente de excusa a la Jefatura de Unidad Departamental de Mandamientos Judiciales e instruye a realizar la revisión de los expedientes, asegurándose que contenga la documentación correspondiente.	
3	Jefatura de Unidad Departamental de Mandamientos Judiciales	Recibe el oficio y el expediente de excusa y revisa que los datos contenidos coincidan con el pliego dentro del expediente.	
4		Solicita al personal administrativo la elaboración del oficio de turno para la excusa, haciendo énfasis en que los datos sean correctos, ya sea de Primera Instancia con y sin detenido, de Delitos No Graves con y sin detenido y Acción de Remisión de Adolescentes con y sin detenido y le entrega el pliego de incompetencia.	

No.	Área.	Descripción de la actividad.	Documentos y/o sistemas de apoyo.
5	Jefatura de Unidad Departamental de Mandamientos Judiciales (Personal administrativo)	Elabora oficio de turno para la excusa y entrega a la Jefatura de Unidad Departamental de Mandamientos Judiciales para su revisión.	• Oficio de turno
6	Jefatura de Unidad Departamental de Mandamientos Judiciales	Recibe y revisa el oficio de turno y lo pasa a firma del área correspondiente.	
7	Dirección de Turno de Consignaciones Penales y de Justicia para Adolescentes / Subdirección de Turno de Consignaciones, Mandamientos Judiciales, Delitos No Graves y Narcomenudeo / Subdirección de Turno de Consignaciones, Justicia para Adolescentes y Ejecución de Sanciones Penales	Recibe oficio de turno para la excusa e ingresa los datos en el Sistema de Estadística de la Materia Penal que arroja el Juzgado que deberá conocer por turno conforme a las cargas de trabajo y valida el mismo firmando oficio.	• Sistema de Estadística de la Materia Penal
8		Entrega el oficio con el turno asignado por el sistema a la Jefatura de Unidad Departamental de Mandamientos Judiciales para hacer del conocimiento al Juzgado correspondiente el dato de la consignación que en su caso recibirá.	
9	Jefatura de Unidad Departamental de Mandamientos Judiciales	Recibe oficio con el turno e informa al Juzgado correspondiente mediante llamada telefónica, que tiene una excusa asignada.	

No.	Área.	Descripción de la actividad.	Documentos y/o sistemas de apoyo.
10	Jefatura de Unidad Departamental de Mandamientos Judiciales	Entrega el expediente de excusa y el oficio con el turno asignado al personal de apoyo y le solicita que las empaquete y quede en sobre cerrado para su traslado.	
11	Jefatura de Unidad Departamental de Mandamientos Judiciales (Personal de apoyo)	Recibe el oficio con el turno correspondiente y el expediente de excusa y empaqueta para su traslado.	
12		Traslada el expediente de excusa al Reclusorio Preventivo de la Ciudad de México que le fue asignado y le sellan el oficio de acuse, y se lo entrega al personal administrativo.	
13	Jefatura de Unidad Departamental de Mandamientos Judiciales (Personal administrativo)	Recibe acuse, anexa el pliego de consignación.	
14		Captura en la Base de datos de la excusa los datos, así como la hora de recepción y la hora de entrega en el Juzgado.	Base de datos
15		Resguarda los pliegos de la excusa y posteriormente se archivan.	

FIN DEL PROCEDIMIENTO

PJCDMX PODER JUDICIAL CIUDAD DE MÉXICO | ÓRGANO DE ADMINISTRACIÓN JUDICIAL

MANUAL DE PROCEDIMIENTOS

PROCEDIMIENTOS

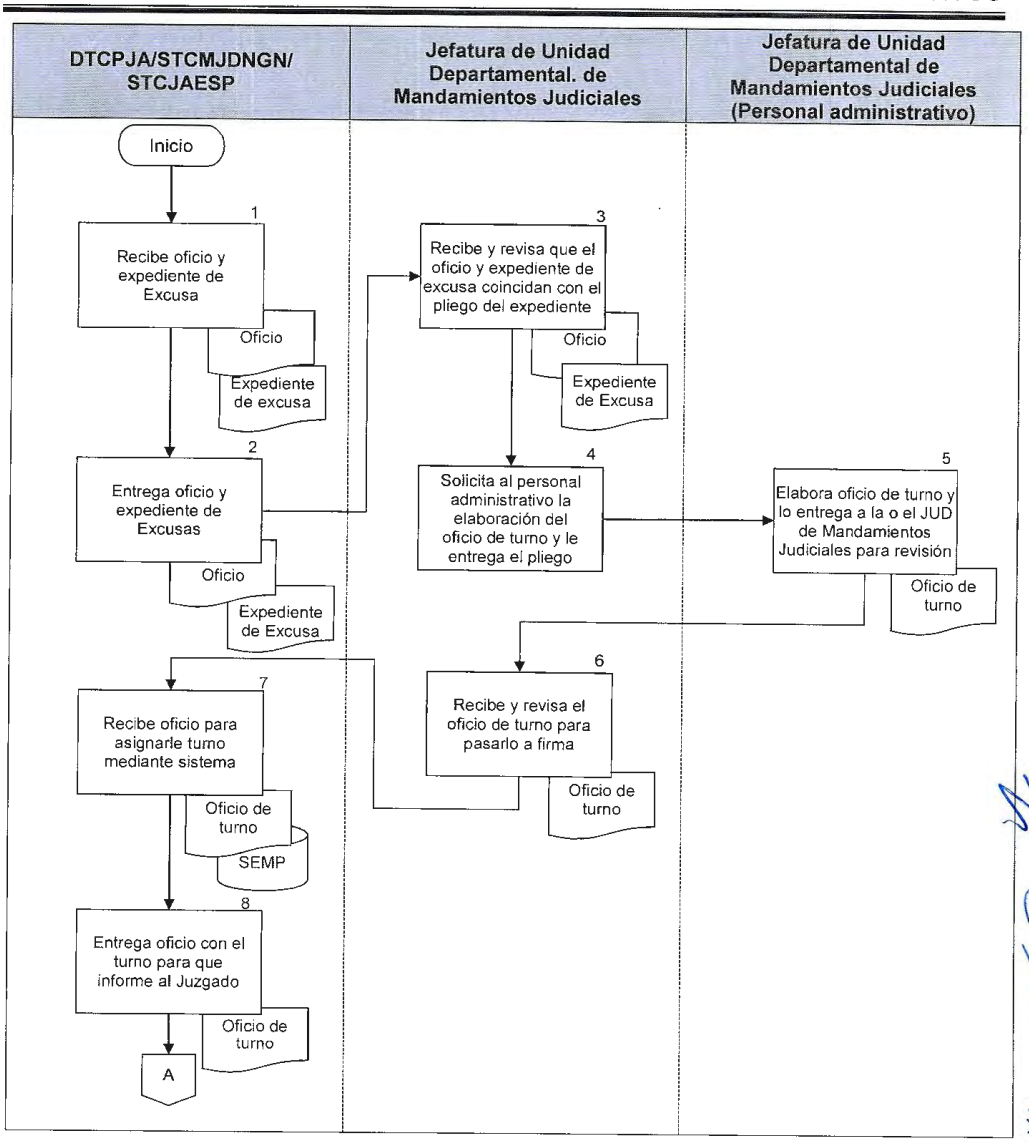

PJCDMX PODER JUDICIAL | ÓRGANO DE ADMINISTRACIÓN JUDICIAL

MANUAL DE PROCEDIMIENTOS

PROCEDIMIENTOS

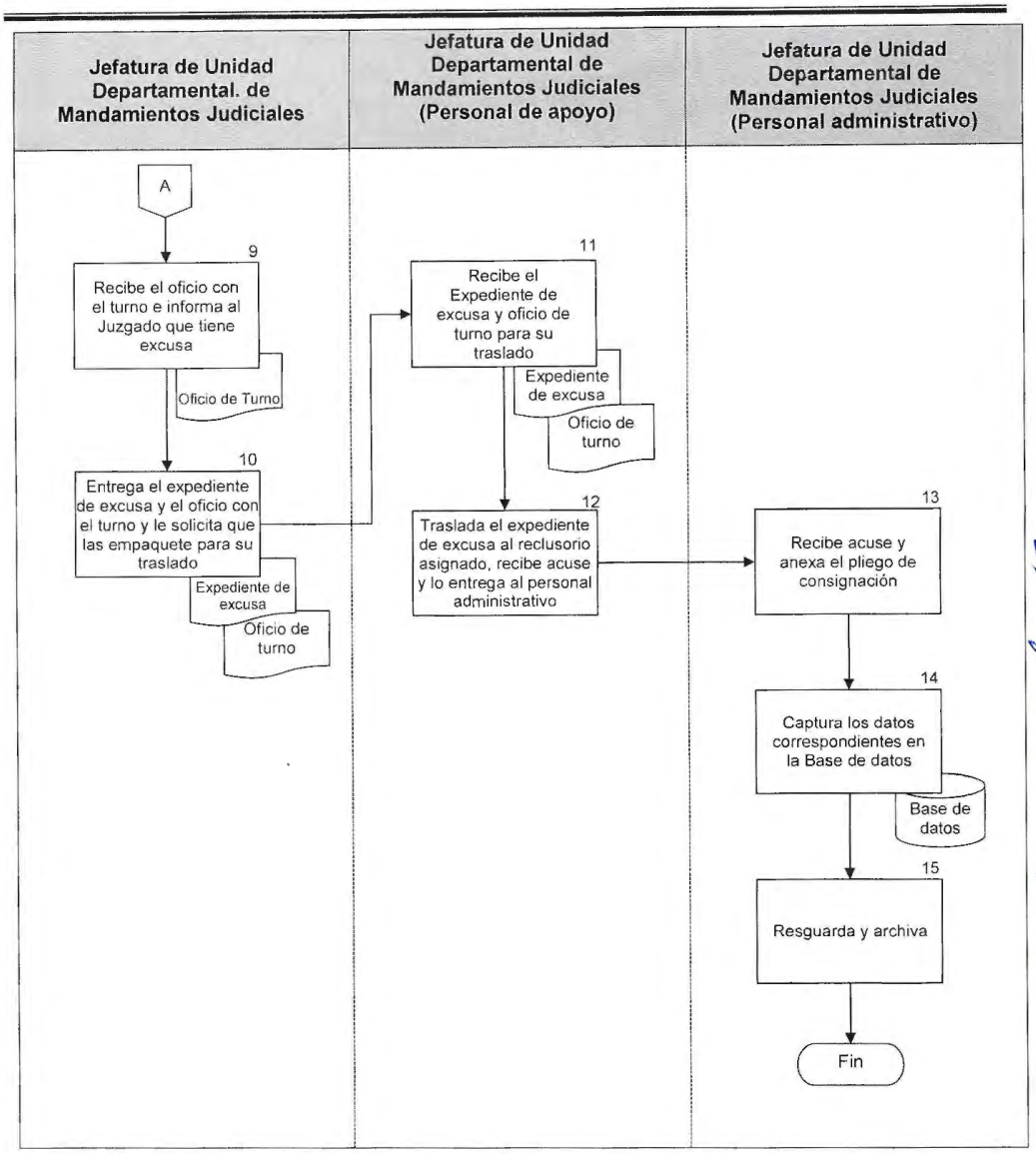

PJCDMX PODER JUDICIAL | ÓRGANO DE ADMINISTRACIÓN JUDICIAL

MANUAL DE PROCEDIMIENTOS

PROCEDIMIENTOS

Procedimiento: DTCPJA-009	Recepción de llamadas vía telefónica de personas que soliciten atención cuando se encuentran en alguno de los supuestos establecidos en la Ley de Acceso de las Mujeres a una Vida Libre de Violencia para la Ciudad de México.
Objetivo general:	Brindar atención vía telefónica a mujeres violentadas que solicitan medidas de protección, así como, la adecuada canalización a los Juzgados de Primera Instancia en materia Civil, Familiar o Penal en turno en la Ciudad de México para que puedan solicitar las medidas de protección que necesitan.
Políticas y normas de operación:	

1.-Cuando se trata de llamadas vía telefónica de personas que sufren violencia, se escuchará primeramente el planteamiento del problema, solicitándole datos personales para poder ser ubicada y proporcionándole información de los pasos a seguir para ser atendida.

2.- La información solicitada a la persona violentada será:
-Nombre completo;
-Edad;
-Domicilio;
-Teléfono;
-Hora de recepción de la llamada; y
-Breve descripción del problema.

3.- Una vez atendida la llamada se canalizará, si así lo solicita la persona, al Juzgado de Primera Instancia en materia Civil, Familiar o Penal que corresponda conforme al turno establecido por la propia dirección para que sea atendida, y reciba las medidas de protección que solicita.

4.- Para el caso de que la o el Juez en turno decida emitir pronunciamiento con respecto a la solicitud recibida en su Juzgado, deberá comunicarse a la Dirección de Turno de Consignaciones Penales y de Justicia para Adolescentes del Órgano

de Administración Judicial del Poder Judicial de la Ciudad de México, a efecto de solicitar el número de folio consecutivo y se asiente en el libro de gobierno.

5.-La Dirección de Turno de Consignaciones Penales y de Justicia para Adolescentes del Órgano de Administración Judicial del Poder Judicial de la Ciudad de México asignará el número de folio consecutivo, previo registro que se haga con la comunicación de la o el Juez en turno, asentando:

-Nombre de la solicitante;

-Número y tipo de solicitud;

-Número de juzgado y materia del juzgado;

-Respuesta de la solicitud por parte del juzgado; y

-Fecha y hora de registro.

6.- Se entenderá como personal de estructura a todas(os) las(os) Jefes de Unidad Departamental, a las y los Profesionales Ejecutivos de Servicios Especializados, así como al personal administrativo de la Dirección de Turno de Consignaciones Penales y de Justicia para Adolescentes.

No.	Área.	Descripción de la actividad.	Documentos y/o sistemas de apoyo.
1	Personal de Estructura/ Personal de Estructura (Personal administrativo)	Atiende llamada de la persona violentada.	
2		Pregunta a la persona violentada si requiere asesoría o intervención por parte de la autoridad competente. **¿Solicita intervención de autoridad?** **No.** Continua en la actividad no. 3. **Sí.** Continua en la actividad no. 5.	
3		Brinda solo la información que en el momento necesita la persona violentada.	
4		Registra en bitácora los datos de la persona. (Conecta con el fin del procedimiento).	
5		Realiza llamada al Juzgado que corresponde por asignación de turno y le solicita al personal del mismo que continúe con la atención a la persona violentada.	
6		Enlaza a la persona violentada con el Juzgado de Primera Instancia en materia Civil, Familiar o Penal que corresponda conforme al turno establecido por la propia dirección para que sea atendida, y reciba las medidas de protección que solicita.	
7	Juzgado de Primera Instancia en materia Civil, Familiar o Penal (Personal administrativo del juzgado)	Devuelve llamada a la Dirección de Turno de Consignaciones Penales para solicitar folio consecutivo para asignar a su expediente, en caso de que la o el Juez en turno decida emitir pronunciamiento con respecto a la solicitud recibida en su juzgado.	

No.	Área.	Descripción de la actividad.	Documentos y/o sistemas de apoyo.
8	Personal de Estructura/ Personal de Estructura (Personal administrativo)	Recibe llamada y asigna el número de folio consecutivo de acuerdo al Libro de Gobierno que se maneja en la Dirección de Consignaciones.	• Libro de Gobierno
9		Registra el tipo de medidas que la persona violentada solicitó al Juzgado junto con la información recabada por el Juzgado de la persona violentada, asentando hora y fecha en Libro de Gobierno.	
10		Solicita al personal del Juzgado que en caso de que se hayan otorgado las medidas solicitadas por la persona violentada, confirme el pronunciamiento de la o el Juez, para complementar la información en el Libro de Gobierno.	• Libro de Gobierno

FIN DEL PROCEDIMIENTO

PJCDMX PODER JUDICIAL CIUDAD DE MÉXICO | ÓRGANO DE ADMINISTRACIÓN JUDICIAL

MANUAL DE PROCEDIMIENTOS

PROCEDIMIENTOS

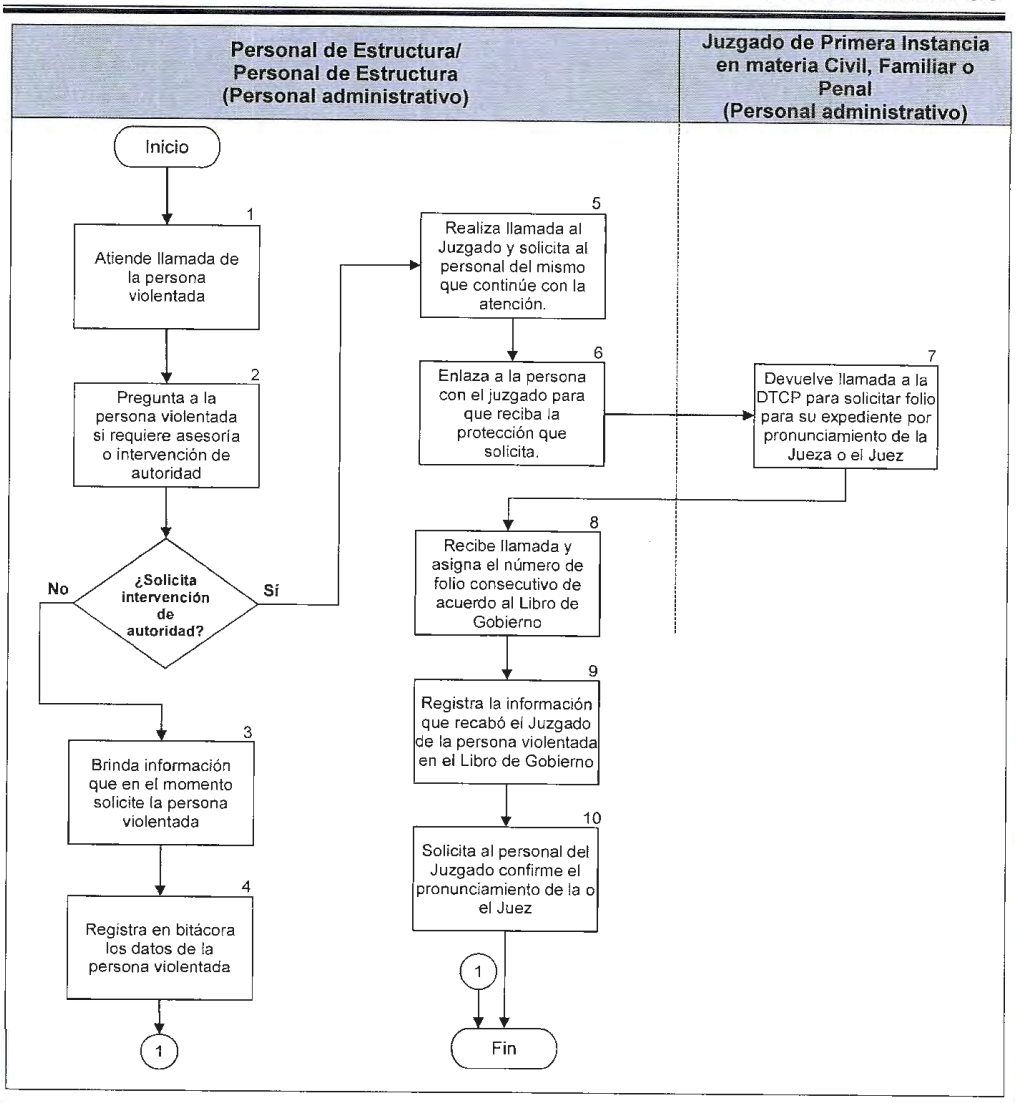

PJCDMX PODER JUDICIAL | ÓRGANO DE ADMINISTRACIÓN JUDICIAL

MANUAL DE PROCEDIMIENTOS

PROCEDIMIENTOS

Procedimiento: DTCPJA-010	Proporcionar información a las personas que solicitan datos relacionados con las averiguaciones previas que recibe el área.
Objetivo general:	Atender a las personas que solicitan información vía telefónica o por barandilla del turno de las averiguaciones previas que son enviadas por la Fiscalía General de Justicia de la Ciudad de México para hacerles de conocimiento que Juzgado conocerá por turno.
Políticas y normas de operación:	

1.- Cuando la Dirección de Turno de Consignaciones Penales y de Justica para Adolescentes recibe solicitudes de información del turno de consignaciones vía telefónica se dará de la siguiente manera:

A) Solicitud de información SIN DETENIDO:

- Se le informa a la persona que tiene que acudir a las oficinas de esta dirección y solo se le podrá dar información si es la agraviada con su identificación oficial.

B) Solicitud de información CON DETENIDO:

- Se le informa a la persona exclusivamente el número de Juzgado y la fecha en que se turnó la averiguación previa.

2.- Cuando las personas se presentan físicamente a las oficinas, se les atiende de la siguiente manera:

A) Solicitud de información SIN DETENIDO:

a) Se le informa que únicamente se podrá dar información sin detenido a las siguientes personas:

- A la persona agraviada con identificación oficial original.
- A la o el Representante legal siempre y cuando acredite su personalidad con el instrumento legal correspondiente e identificación, ambos en original (si no puede acreditar su personalidad, no se le podrá proporcionar dato alguno).

b) A la persona que se le pueda dar información se le entregara el Formato DCP-01, solicitándole los siguientes datos:

- Número de averiguación previa;

- Inculpado o adolescente(s);
- Agraviado;
- Delito(s) o conducta(s) tipificada(s) como delitos(s);
- Fecha en que se remitió la averiguación previa o acción de remisión a esta Dirección;
- Número de oficio con el que se remitió a esta Dirección;
- Nombre completo de la o el solicitante; y
- Fecha de la solicitud.

B) Solicitud de información CON DETENIDO:

a) Tendrá que llenar el Formato DCP-01, con los siguientes datos:

- Número de averiguación previa;
- Inculpado o adolescente(s);
- Agraviado;
- Delito(s) o conducta(s) tipificada(s) como delitos(s);
- Fecha en que se remitió la averiguación previa o acción de remisión a esta Dirección;
- Número de oficio con el que se remitió a esta Dirección;
- Nombre completo de la o el solicitante; y
- Fecha de la solicitud.

3.- Cumplidos los requisitos, si se cuenta con la información, se le hará saber al solicitante por medio del Formato DCP-02, los siguientes datos:

Información afirmativa.

- Juzgado;
- Fecha; y
- Observación si la hay.

4.- En el caso de no contar con información se hará del conocimiento de la persona mediante el Formato DCO-03 indicando las causas por las cuales no se dan informes:

Información negativa.

- No cuenta con fecha;
- No cuenta con número de oficio;
- No se ha recibido por parte de la Fiscalía General de Justicia de la Ciudad de México;
- Está en turno;
- Otros; y
- Observaciones.

No.	Área.	Descripción de la actividad.	Documentos y/o sistemas de apoyo.
1	Dirección de Turno de Consignaciones Penales y de Justicia para Adolescentes (Personal administrativo)	Atiende a la persona vía telefónica o físicamente que solicita información del turno de las averiguaciones previas con o sin detenido. **¿Atiende vía telefónica?** **Sí.** Continua en la actividad no. 2. **No.** Continua en la actividad no. 4.	
2		Informa vía telefónica a la persona que solicitó datos sin detenido que tiene que acudir a las oficinas de la Dirección y cumplir con los requisitos para darle información.	
3		Informa vía telefónica a la persona que solicitó datos con detenido solo el Juzgado y la fecha de turno de la consignación. (Conecta con el fin del procedimiento).	
4		Atiende físicamente a la persona que solicita información en las oficinas de la Dirección de Turno de Consignaciones Penales y de Justicia para Adolescentes.	
5		Pregunta a la persona si su solicitud es con o sin detenido.	
6		Informa a la persona que solicitó datos sin detenido, que únicamente se dará informes a la o el agraviado o a la o el representante legal, proporcionando documentación que los acredite; y a la persona que solicitó datos con detenido se le dará la información que solicita, si cumple con los requisitos para dar información.	

No.	Área.	Descripción de la actividad.	Documentos y/o sistemas de apoyo.
	Dirección de Turno de Consignaciones Penales y de Justicia para Adolescentes (Personal administrativo)	**¿Cuenta con los requisitos para darle información?** **No.** Continua en la actividad no. 7. **Sí.** Continua en la actividad no. 8.	
7		Informa a la persona que solicitó datos sin detenido que no se le pueda dar la información ya que no es la agraviada, representante legal o le hace falta algún documento. (Conecta con el fin del procedimiento).	
8		Entrega formato "Solicitud de Información" (DCP-01) a la persona para que anote los datos que se le solicitan, y si su solicitud fue sin detenido pide los documentos que lo acrediten como persona agraviada o representante legal.	
9	Personas agraviadas, Representante legal	Recibe formato "Solicitud de Información" (DCP-01) donde anota los datos y lo entrega, así como la documentación que se le requiere si solicitó información sin detenido.	• DCP-01.
10	Dirección de Turno de Consignaciones Penales y de Justicia para Adolescentes (Personal administrativo)	Recibe formato "Solicitud de Información" (DCP-01) y documentos solicitados, hace la búsqueda de los datos solicitados en las bases de con y sin detenido según sea la solicitud. **¿Se localizaron datos en la búsqueda?** **No.** Continua en la actividad no. 11. **Sí.** Continua en la actividad no. 12.	

No.	Área.	Descripción de la actividad.	Documentos y/o sistemas de apoyo.
11	Consignaciones Penales y de Justicia para Adolescentes (Personal administrativo)	Llena el formato "Información Negativa al Público" (DCP-03) y entrega a la persona indicando las causas por las que no le pueda dar el dato que solicita. (Conecta con el fin del procedimiento).	• DCP-03
12		Llena el formato "Información al Público" (DCP-02) con los datos solicitados que se encontraron en la base de datos y entrega a la persona.	• DCP-02

FIN DEL PROCEDIMIENTO

PJCDMX PODER JUDICIAL | ÓRGANO DE ADMINISTRACIÓN JUDICIAL

MANUAL DE PROCEDIMIENTOS

PROCEDIMIENTOS

Dirección de Turno de Consignaciones Penales y de Justicia para Adolescentes (Personal administrativo)

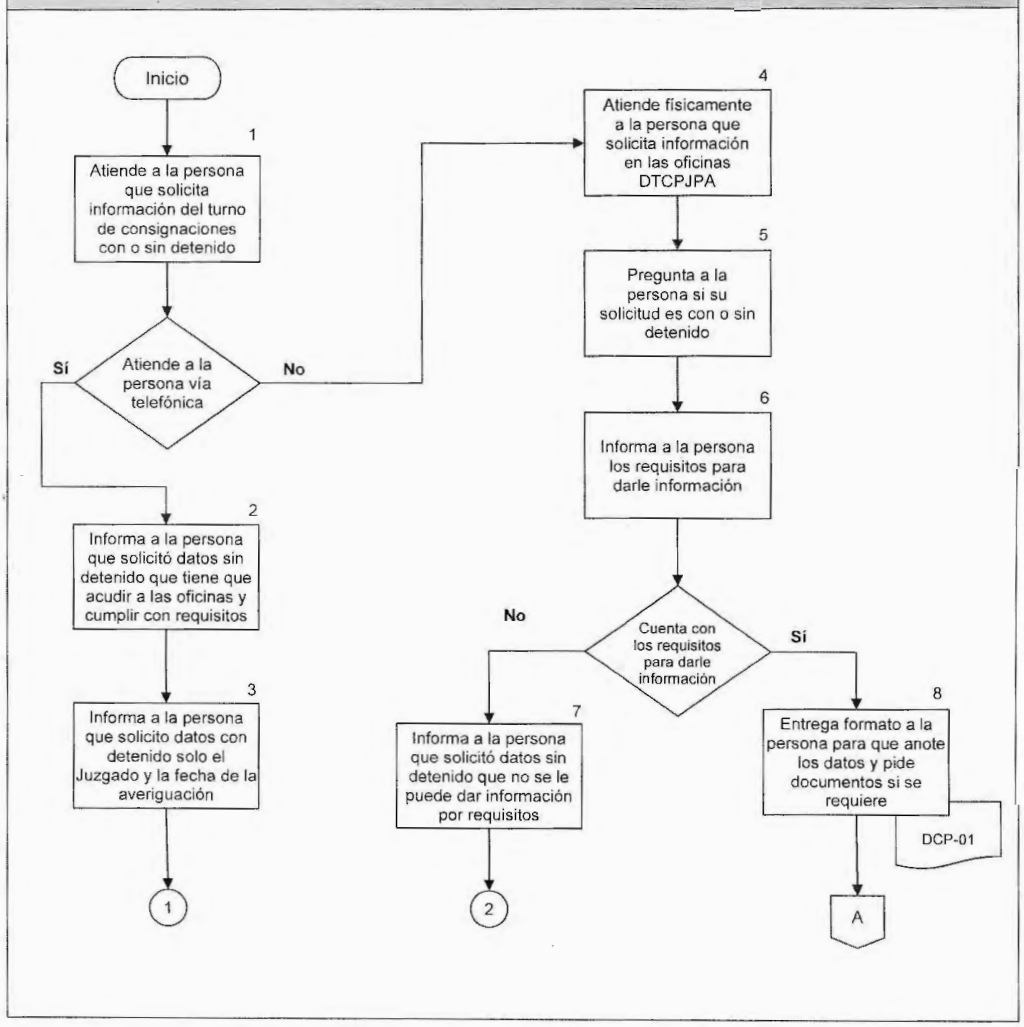

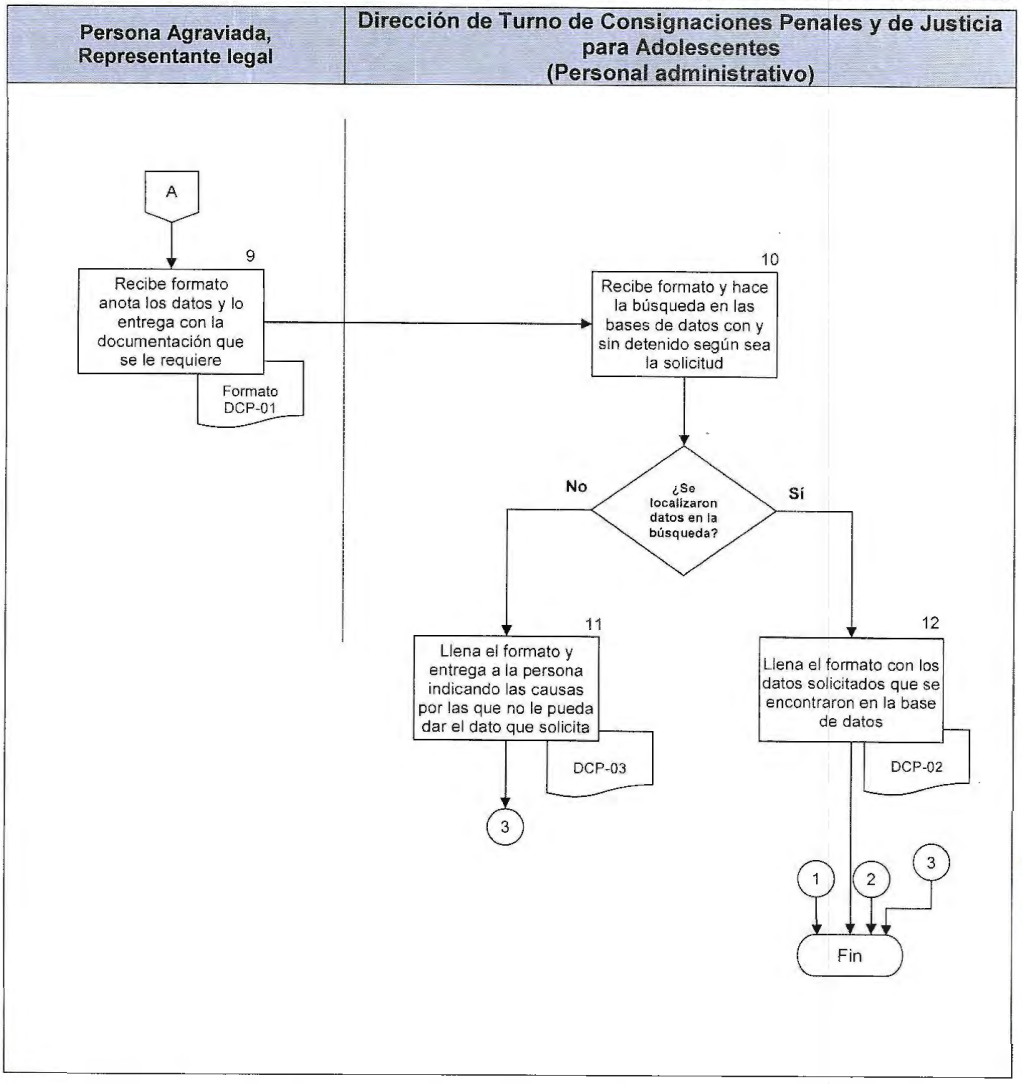
Persona Agraviada, Representante legal
Dirección de Turno de Consignaciones Penales y de Justicia para Adolescentes (Personal administrativo)
A
9
Recibe formato anota los datos y lo entrega con la documentación que se le requiere
Formato DCP-01
10
Recibe formato y hace la búsqueda en las bases de datos con y sin detenido según sea la solicitud
¿Se localizaron datos en la búsqueda?
No
Sí
11
Llena el formato y entrega a la persona indicando las causas por las que no le pueda dar el dato que solicita
DCP-03
3
12
Llena el formato con los datos solicitados que se encontraron en la base de datos
DCP-02
1
2
3
Fin

PJCDMX PODER JUDICIAL | ÓRGANO DE ADMINISTRACIÓN JUDICIAL

ÓRGANO DE ADMINISTRACIÓN JUDICIAL
DEL PODER JUDICIAL DE LA CIUDAD DE MÉXICO
DIRECCIÓN DE TURNO DE CONSIGNACIONES PENALES
Y DE JUSTICIA PARA ADOLESCENTES

SOLICITUD DE INFORMACIÓN

No. de averiguación _____ Fecha_____

Nombre completo del solicitante:	Firma
Documento que presenta	identificación oficial_____ Instrumento legal _____
Nombre (s) del Inculpado (s)	
Nombre (s) del agraviado (s)	
Delito (s)	
Fecha en que se remitió la averiguación previa	
Observaciones	
Nombre de la persona que atendió: _____	

Los datos personales que se recaben serán tratados, de conformidad con lo establecido en el artículo 9, punto 2, 4, 7, 8 y 9 de la Ley de Protección de Datos Personales en Posesión de Sujetos Obligados de la Ciudad de México; artículo 7, fracciones IV, VI y VII de los Lineamientos Generales sobre Protección de Datos Personales en Posesión de Sujetos Obligados de la Ciudad de México.

DCP-01

PJCDMX PODER JUDICIAL CIUDAD DE MÉXICO | ÓRGANO DE ADMINISTRACIÓN JUDICIAL

MANUAL DE PROCEDIMIENTOS

PROCEDIMIENTOS

ÓRGANO DE ADMINISTRACIÓN JUDICIAL
DEL PODER JUDICIAL DE LA CIUDAD DE MÉXICO
DIRECCIÓN DE TURNO DE CONSIGNACIONES PENALES
Y DE JUSTICIA PARA ADOLESCENTES

SOLICITUD DE INFORMACIÓN

No. de averiguación _____(1)_____ Fecha_____(2)_____

Nombre completo del solicitante: (3) Firma (4)

Documento que presenta (5) identificación oficial_____(6)_____ Instrumento legal _____(7)_____

Nombre (s) del Inculpado (s) (8)

Nombre (s) del agraviado (s) (9)

Delito (s) (10)

Fecha en que se remitió la averiguación previa (11)

Observaciones (12)

Nombre de la persona que atendió: (13)

_____

Los datos personales que se recaben serán tratados, de conformidad con lo establecido en el artículo 9, punto 2, 4, 7, 8 y 9 de la Ley de Protección de Datos Personales en Posesión de Sujetos Obligados de la Ciudad de México; artículo 7, fracciones IV, VI y VII de los Lineamientos Generales sobre Protección de Datos Personales en Posesión de Sujetos Obligados de la Ciudad de México.

DCP-01

DESCRIPCIÓN DEL FORMATO

Nombre:	**SOLICITUD DE INFORMACIÓN**
Clave:	**DCP-01**
Objetivo:	Obtener información para hacer la búsqueda de los datos que solicita la persona
Elabora:	La persona que solicita la información llena el formato
Número de tantos:	Uno
Distribución:	Personal administrativo de la DTCPJA encargada de atender a la persona

INSTRUCTIVO DE LLENADO DCP-01

No.	CONCEPTO	SE DEBE ANOTAR
1	No. de averiguación	Número de averiguación previa.
2	Fecha	Fecha de turno de la averiguación.
3	Nombre completo del solicitante	Nombre(s) completo(s) de la persona que solicita los datos.
4	Firma	Firma del solicitante.
5	Documento que presenta	Identificación oficial de la persona agraviada o poder notarial si es Representante legal.
6	Identificación oficial	INE, Cartilla o Pasaporte en original.
7	Instrumento Legal	Instrumento Legal original.
8	Nombre(s) del Inculpado (s)	Nombre completo de la persona inculpada.
9	Nombre(s) del agraviado (s)	Nombre completo de la persona agraviada.
10	Delito(s)	Nombre completo del delito.
11	Fecha en la que se remitió la averiguación previa	Fecha de remisión.
12	Observaciones	Si tiene alguna observación.
13	Nombre de la persona que atendió	Nombre de la persona que atendió a la o el solicitante .

PJCDMX PODER JUDICIAL | ÓRGANO DE ADMINISTRACIÓN JUDICIAL

ÓRGANO DE ADMINISTRACIÓN JUDICIAL
DEL PODER JUDICIAL DE LA CIUDAD DE MÉXICO
DIRECCIÓN DE TURNO DE CONSIGNACIONES PENALES
Y DE JUSTICIA PARA ADOLESCENTES

INFORMACIÓN AL PÚBLICO

Juzgado: _____ Fecha: _____

Reclusorio, Juzgado de proceso escrito: _____

Observaciones

DCP-02

PJCDMX PODER JUDICIAL | ÓRGANO DE ADMINISTRACIÓN JUDICIAL

ÓRGANO DE ADMINISTRACIÓN JUDICIAL
DEL PODER JUDICIAL DE LA CIUDAD DE MÉXICO
DIRECCIÓN DE TURNO DE CONSIGNACIONES PENALES
Y DE JUSTICIA PARA ADOLESCENTES

INFORMACIÓN AL PÚBLICO

Juzgado: (1) _____ Fecha: (2) _____

Reclusorio, Juzgado de proceso escrito: (3) _____

Observaciones (4)

DCP-02

DESCRIPCIÓN DEL FORMATO

Nombre:	**INFORMACIÓN AL PÚBLICO**
Clave:	**DCP-02**
Objetivo:	Informar a la persona que solicito datos encontrados en la base de datos
Elabora:	Personal administrativo de la DTCPJA
Número de tantos:	Dos original y copia
Distribución:	El Original será para la persona que solicita información y la copia para el personal administrativo de la DTCPJA

INSTRUCTIVO DE LLENADO DCP-02

No.	CONCEPTO	SE DEBE ANOTAR
1	Juzgado	Número del Juzgado asignado.
2	Fecha	Fecha de consignación.
3	Reclusorio, Juzgado de proceso escrito	Lugar de la ubicación.
4	Observaciones	Si tiene alguna observación.

PJCDMX PODER JUDICIAL | ÓRGANO DE ADMINISTRACIÓN JUDICIAL

ÓRGANO DE ADMINISTRACIÓN JUDICIAL
DEL PODER JUDICIAL DE LA CIUDAD DE MÉXICO
DIRECCIÓN DE TURNO DE CONSIGNACIONES PENALES
Y DE JUSTICIA PARA ADOLESCENTES

INFORMACIÓN NEGATIVA AL PÚBLICO

Causas por las cuales no se dan informes:

No cuenta con fecha: ☐ No cuenta con número de oficio: ☐

No presenta identificación oficial: ☐

No se ha recibido por parte de la Fiscalía General de Justicia de la Ciudad de México: ☐

Se encuentra en turno: ☐

Otros: ☐ Especificar:

Observaciones

DCP-03

PJCDMX PODER JUDICIAL CIUDAD DE MÉXICO | ÓRGANO DE ADMINISTRACIÓN JUDICIAL

ÓRGANO DE ADMINISTRACIÓN JUDICIAL
DEL PODER JUDICIAL DE LA CIUDAD DE MÉXICO
DIRECCIÓN DE TURNO DE CONSIGNACIONES PENALES
Y DE JUSTICIA PARA ADOLESCENTES

INFORMACIÓN NEGATIVA AL PÚBLICO

Causas por las cuales no se dan informes:

No cuenta con fecha: (1) No cuenta con número de oficio: (2)

No presenta identificación oficial: (3)

No se ha recibido por parte de la Fiscalia General de Justicia de la Ciudad de México: (4)

Se encuentra en turno: (5)

Otros: (6) Especificar: (7)

Observaciones (8)

DCP-03

DESCRIPCIÓN DEL FORMATO

Nombre:	**INFORMACIÓN NEGATIVA AL PUBLICO**
Clave:	**DCP-03**
Objetivo:	Informar a la persona que solicitó datos los motivos por los cuales no se le puede brindar dicha información
Elabora:	Personal administrativo DTCPJA
Número de tantos:	Dos
Distribución:	El Original será para la persona que solicita información y la copia para el personal administrativo de la DTCPJA

INSTRUCTIVO DE LLENADO DCP-03

No.	CONCEPTO	SE DEBE ANOTAR
1	No cuenta con fecha	Marcar si no se encuentra.
2	No cuenta con número de oficio	Marcar si no se encuentra.
3	No presenta identificación oficial	Marcar si no se encuentra.
4	No se ha recibido por parte de la Fiscalía General de Justicia de la Ciudad de México	Marcar si no se encuentra.
5	Se encuentra en turno	Marcar si no se encuentra.
6	Otros	Marcar si no se encuentra.
7	Especificar	Marcar si no se encuentra.
8	Observaciones	Si tiene alguna observación.

PJCDMX PODER JUDICIAL | ÓRGANO DE ADMINISTRACIÓN JUDICIAL

MANUAL DE PROCEDIMIENTOS

PROCEDIMIENTOS

Procedimiento: DTCPJA-011	Atender requerimientos del Poder Judicial de la Federación.
Objetivo general:	Dar respuesta a los oficios de requerimiento donde se solicita información por parte del Poder Judicial de la Federación.
Políticas y normas de operación:	

1.- Se recibirán oficios donde la Autoridad Federal solicita información, revisando los datos que contienen los requerimientos:
- Que venga dirigido a la Dirección de Turno de Consignaciones Penales y de Justicia para Adolescentes;
- Revisar los anexos que señalen el o los oficios respectivos; y
- Que acto es el que se está reclamando.

2.- Se entenderá por áreas competentes, al área que vaya dirigida la solicitud, las cuales serán a las siguientes:
- Dirección de Turno de Consignaciones Penales y de Justicia para Adolescentes.
- Subdirección de Turno de Consignaciones, Mandamientos Judiciales, Delitos No Graves y Narcomenudeo.
- Subdirección de Consignaciones y Justicia para Adolescentes.

3.- Se entenderá como Jefatura de Unidad Departamental, las cuales atenderán las solicitudes dependiendo el área a la que se encuentren adscritas, a las siguientes:
- Jefatura de Unidad Departamental de Consignaciones.
- Jefatura de Unidad Departamental de Mandamientos Judiciales.
- Jefatura de Unidad Departamental de Consignaciones de Delitos No Graves y Narcomenudeo.
- Jefatura de Unidad Departamental de Consignaciones de Justicia para Adolescentes.

- Jefatura de Unidad Departamental de Ejecución de Sanciones Penales Reclusorio Norte.
- Jefatura de Unidad Departamental de Ejecución de Sanciones Penales Reclusorio Sur.

4.- Se deberá revisar en la base de datos de la Dirección de Turno de Consignaciones Penales y de Justicia para Adolescentes, si existe información en contra de la persona que hayan interpuesto la petición, haciéndolo del conocimiento de la Autoridad Federal, mediante oficio donde se informa el Juzgado, fecha en que se envió la averiguación previa, reclusorio al que pertenezca el mismo y los anexos solicitados.

5.- La Dirección de Turno de Consignaciones Penales y de Justicia para Adolescentes informará a la Autoridad Federal, si el acto constatado es cierto o no, en el término señalado por la misma.

6.- Se deberá iniciar una carpeta de manera individual por cada uno de los expedientes solicitados que sean notificados a la Dirección de Turno de Consignaciones Penales y de Justicia para Adolescentes, en calidad de Autoridad Responsable, con la finalidad de llevar un seguimiento de todo lo notificado en dicho expediente.

No.	Área.	Descripción de la actividad.	Documentos y/o sistemas de apoyo.
1	Dirección de Turno de Consignaciones Penales y de Justicia para Adolescentes	Recibe oficio del Poder Judicial donde requiere información para su búsqueda.	
2		Entrega a las áreas competentes, según corresponda para su revisión y búsqueda.	
3	Dirección de Turno de Consignaciones Penales y de Justicia para Adolescentes/ Subdirección de Turno de Consignaciones, Mandamientos Judiciales, Delitos No Graves y Narcomenudeo/ Subdirección de Consignaciones y Justicia para Adolescentes	Revisa que la solicitud contenga los anexos que se señalen en el oficio.	
4		Entrega a la Jefatura de Unidad Departamental según corresponda para que sea contestado el requerimiento de información.	
5	Jefatura de Unidad Departamental	Recibe y revisa el acto que se reclama a la Dirección de Turno de Consignaciones Penales y de Justicia para Adolescentes, para contestar en el término señalado por la Autoridad Federal.	
6		Revisa en la base de datos de la Dirección, si existe información en contra de la persona que haya interpuesto la petición.	
7		Elabora oficio de respuesta a la solicitud de información.	• Oficio de respuesta

No.	Área.	Descripción de la actividad.	Documentos y/o sistemas de apoyo.
8	Jefatura de Unidad Departamental	Entrega oficio de respuesta al área competente, según corresponda para firma.	
9

PJCDMX PODER JUDICIAL | ÓRGANO DE ADMINISTRACIÓN JUDICIAL

MANUAL DE PROCEDIMIENTOS

PROCEDIMIENTOS

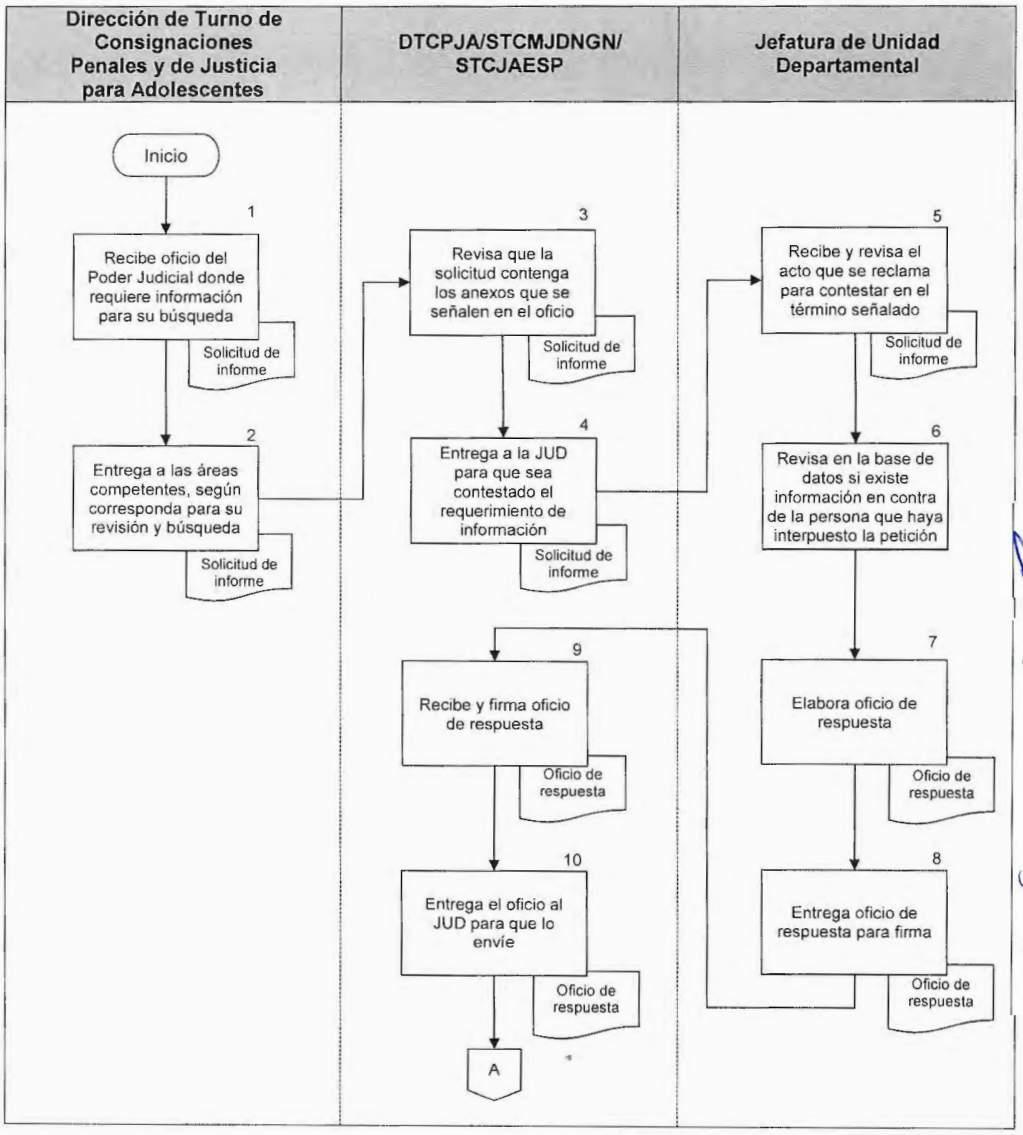

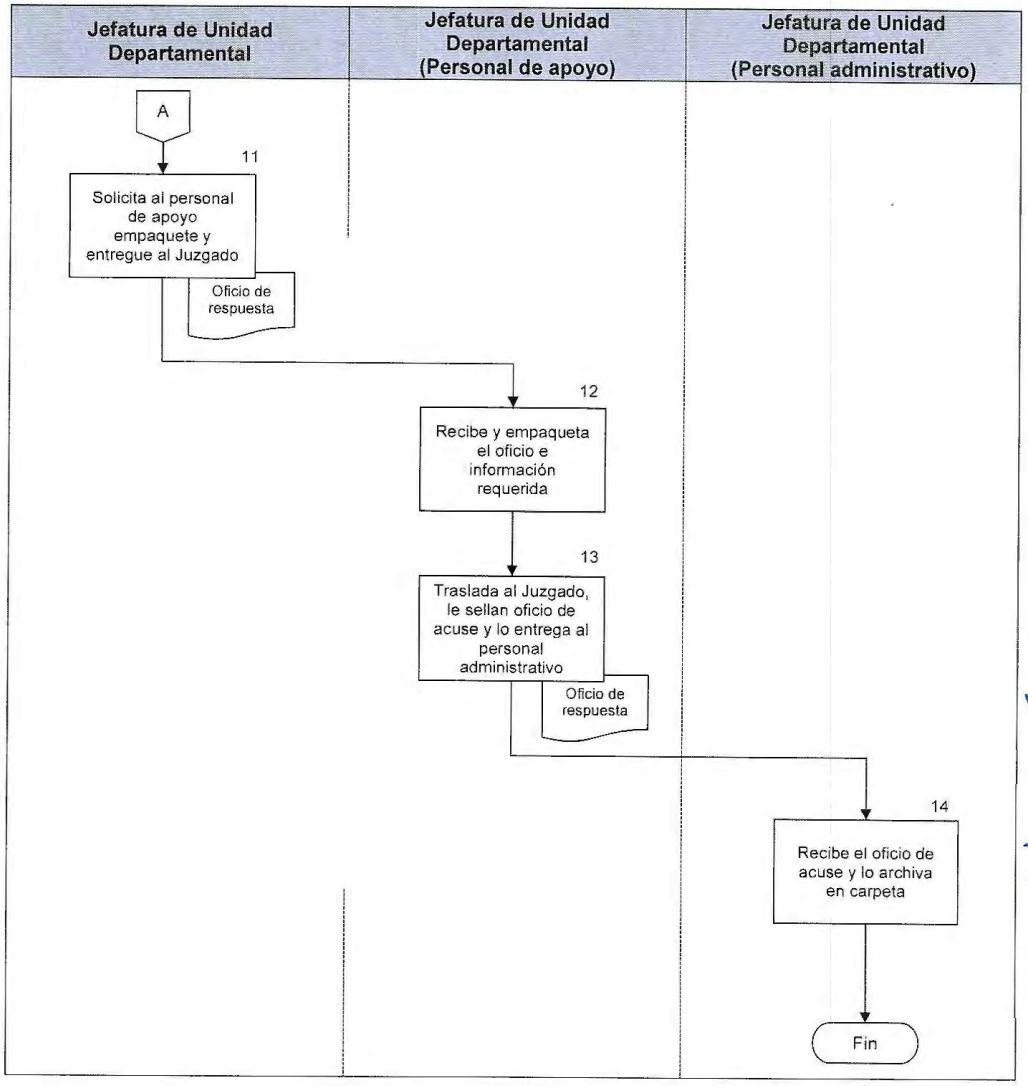
Jefatura de Unidad Departamental
Jefatura de Unidad Departamental (Personal de apoyo)
Jefatura de Unidad Departamental (Personal administrativo)
A
11
Solicita al personal de apoyo empaquete y entregue al Juzgado
Oficio de respuesta
12
Recibe y empaqueta el oficio e información requerida
13
Traslada al Juzgado, le sellan oficio de acuse y lo entrega al personal administrativo
Oficio de respuesta
14
Recibe el oficio de acuse y lo archiva en carpeta
Fin

PJCDMX PODER JUDICIAL | ÓRGANO DE ADMINISTRACIÓN JUDICIAL

MANUAL DE PROCEDIMIENTOS

PROCEDIMIENTOS

Procedimiento: DTCPJA-012	Turno de averiguaciones previas con detenido de sábados, domingos y días festivos, así como casos urgentes.
Objetivo general:	Asignar turno y entregar las averiguaciones previas con detenido a los Juzgados Penales de Primera Instancia, Juzgados Penales de Delitos No Graves y Juzgado Único de Transición en materia de Justicia para Adolescentes que correspondan, conforme al calendario de sábados, domingos y días festivos, y para hacerlas de su conocimiento.
Políticas y normas de operación:	

1.- Los Juzgados Penales de Primera Instancia que se encuentran ubicados en los Reclusorios Preventivos a los que se turnan las averiguaciones previas con y sin detenido son: Norte, Oriente, Sur y Santa Martha Acatitla. En turno de fines de semana y días festivos.

2.- Cuando la persona inculpada sea del sexo femenino, en averiguaciones previas de Juzgados Penales de Primera Instancia, serán turnadas al Juzgado Sexagésimo Séptimo Penal ubicado en las instalaciones del Poder Judicial de la Ciudad de México en Santa Martha Acatitla.

3.- La asignación del turno de las Consignaciones estará a cargo del titular de la Dirección Turno de Consignaciones y Justicia para Adolescentes que esté en guardia de acuerdo al calendario de sábados, domingos y días festivos del área, autorizado por el Órgano de Administración Judicial del Poder Judicial de la Ciudad de México.

4.- Por asignación de calendario, se entenderá como Titular de la guardia de sábados, domingos o días festivos, a uno de los siguientes:
- Dirección de Turno de Consignaciones Penales y de Justicia para Adolescentes.
- Subdirección de Turno de Consignaciones, Mandamientos Judiciales, Delitos No Graves y Narcomenudeo.
- Subdirección de Consignaciones y Justicia para Adolescentes.

5.- Por asignación de calendario, se entenderá como Jefatura de Unidad Departamental en sábados, domingos y días festivos, a uno de los siguientes:

- Jefatura de Unidad Departamental de Consignaciones.
- Jefatura de Unidad Departamental de Mandamientos Judiciales.
- Jefatura de Unidad Departamental de Consignaciones de Delitos No Graves y Narcomenudeo.
- Jefatura de Unidad Departamental de Consignaciones de Justicia para Adolescentes.
- Jefatura de Ejecución de Sanciones Penales Reclusorio Norte.
- Jefatura de Ejecución de Sanciones Penales Reclusorio Sur.

6.- El titular del área en turno solicita al personal correspondiente revise las facturas, las averiguaciones previas, así como sus 2 pliegos, contengan los siguientes datos:

- Agencia del Ministerio Público de donde provenga la averiguación previa;
- Número de averiguación previa;
- Nombre(s) o alias de o los inculpados o adolescentes;
- Nombre(s) del o los ofendidos;
- El o los delitos(s) o conducta tipificada como delito;
- Cantidad de fojas y sello; y
- Se deberá revisar que las resoluciones de los dos pliegos y la averiguación previa, estén dirigidos correctamente a la o el Juez Penal de Primera Instancia, Juez Penal de Delitos No Graves o Juez en Materia de Justicia para Adolescentes, según corresponda.

7.- En las averiguaciones previas con detenido, se revisará el reclusorio preventivo donde fueron ingresados el o los inculpado(s) o el Centro de Diagnóstico Integral donde fueron internados las o los adolescente(s).

8.- Se deberá revisar que la averiguación previa no se trate de copias certificadas (cuadernillo) o se trate de un desglose (parte de la averiguación previa que viene en copias certificadas), en el primer caso, este deberá ser cambiado con el personal de la Dirección de Consignaciones de la Fiscalía General de Justicia de la Ciudad de México por la averiguación previa primordial, en el segundo caso, se deberá hacer de conocimiento a la Directora o Director de Turno de Consignaciones Penales y de Justicia para Adolescentes del Órgano de Administración Judicial del Poder Judicial de la Ciudad de México, ya que existe la posibilidad que la averiguación previa ya cuente con un antecedente, esto significa que ya existe una averiguación previa primordial que ya fue turnada con anterioridad a algún Juzgado y deberá ser enviada al Juzgado que ya conoció de dicho asunto.

9.- Para las averiguaciones previas con detenido, si los datos no son correctos en la factura, en el pliego o dentro de la averiguación previa, se le hará del conocimiento a la Dirección de Consignaciones de la Fiscalía General de Justicia de la Ciudad de México, para su corrección.

10.- Cuando se trate de un Delito contra la Salud y sea considerado como grave y los inculpados sean del sexo masculino o sean del sexo masculino y femenino en una misma averiguación se turnará únicamente a los Juzgados Penales de Primera Instancia, adscritos al Reclusorio Preventivo Norte. Y en el caso que la o las persona(s) inculpada(s) sean del sexo femenino, serán turnados al Juzgado 67 ubicado en las instalaciones del Poder Judicial de la Ciudad de México en Santa Martha Acatitla.

11.- Las averiguaciones previas con detenido se recibirán los 365 días del año.

12.-Cuando se trate de un delito contra la Salud que no sea considerado como grave, estos deberán turnarse a alguno de los Juzgados Penales de Delitos No Graves.

13.- Los oficios de envío de las averiguaciones previas a los Juzgados deberán llevar los siguientes datos:
- Número de folio correspondiente;
- Fecha;
- Número de averiguación previa;
- Nombre(s) o alias de las y los inculpados o adolescentes;
- Delito(s) o conducta(s) tipificada(s) como delito(s);
- Nombre(s) o alias de o los ofendido(s); y
- Sello de la dirección.

14.- En la base de datos de la Dirección de Turno de Consignaciones Penales y de Justicia para Adolescentes, se deberán capturar los siguientes datos que contienen los oficios:
- Situación Legal, con detenido;
- Juzgado asignado; y
- Fecha de entrega al Juzgado correspondiente.

15.- Si la documentación recibida tuviera datos incorrectos, el Jefe(a) de Unidad Departamental de Consignaciones Penales primero comunicará a los titulares respectivos del área que los datos son incorrectos y posteriormente llamará a la Dirección de Consignaciones Penales de la Fiscalía General de Justicia de la Ciudad de México, informando de errores en la documentación, para que pasen a recogerla.

16.- La Dirección de Turno de Consignaciones Penales y de Justicia para Adolescentes, mediante oficio devolverá la averiguación con los datos incorrectos a la Fiscalía General de Justicia de la Ciudad de México.

No.	Área.	Descripción de la actividad.	Documentos y/o sistemas de apoyo.
1	Titular de la guardia de sábados, domingos o días festivos	Recibe por parte de la Dirección de Consignaciones Penales de la Fiscalía General de Justicia del Ciudad de México, las averiguaciones previas de Primera Instancia con detenido; las averiguaciones previas con detenido de Juzgados Penales de Delitos No Graves y; las averiguaciones previas con adolescente detenido.	
2		Entrega e instruye a la o el Profesional Ejecutivo(a) de Servicios Especializados a realizar la revisión de las averiguaciones previas, asegurándose que cada una contenga la documentación correspondiente.	
3	Profesional Ejecutivo(a) de Servicios Especializados	Recibe y revisa, por medio de facturas y físicamente, las averiguaciones previas de consignaciones penales de Primera Instancia con detenido; las averiguaciones previas con detenido de Juzgados Penales de Delitos No Graves y; las averiguaciones previas con adolescente detenido. **¿Se localizaron averiguaciones previas con datos incorrectos?** **Sí.** Continua en la actividad no. 4. **No.** Continua en la actividad no. 7.	
4		Informa a la Jefatura de Unidad Departamental en turno, que se encontraron datos incorrectos en la revisión de las facturas y/o las averiguaciones previas.	

No.	Área.	Descripción de la actividad.	Documentos y/o sistemas de apoyo.
5	Jefatura de Unidad Departamental en sábados, domingos y días festivos	Comunica a la o el titular en turno, que tiene documentación con datos incorrectos y procede a comunicar a la Dirección de Consignaciones Penales de la Fiscalía General de Justicia de la Ciudad de México para la devolución mediante oficio.	
6	Fiscalía General de Justicia de la Ciudad de México	Recibe las averiguaciones previas con datos incorrectos, para que, en su caso, sean corregidas por parte del Ministerio Público y devueltas para ser consignadas y entregadas nuevamente si así lo deciden. (Conecta con el fin del procedimiento).	
7	Profesional Ejecutivo(a) de Servicios Especializados	Solicita al personal administrativo la elaboración del oficio de turno de averiguaciones previas, haciendo énfasis en que los datos sean correctos, de acuerdo al tipo de averiguación, Primera Instancia con detenido, averiguación de Delitos No Graves con detenido y averiguaciones previas con adolescente detenido.	
8	Profesional Ejecutivo(a) de Servicios Especializados (personal administrativo)	Elabora oficio para turno de la averiguación previa y entrega a la o el Profesional Ejecutivo(a) de Servicios Especializados para su revisión.	• Oficio de Turno
9 10	Profesional Ejecutivo(a) de Servicios Especializados	Recibe y revisa que el oficio para turno de la averiguación previa este correcto. Anexa el oficio al pliego de la averiguación previa y lo pasa a firma del titular en turno.	

No.	Área.	Descripción de la actividad.	Documentos y/o sistemas de apoyo.
11	Titular de la guardia de sábados, domingos o días festivos	Recibe el pliego de la averiguación previa y oficio, e ingresa los datos de la averiguación previa al Sistema de Estadística de la Materia Penal que arroja el Juzgado que deberá conocer por turno conforme al calendario de guardias de fines de semana y días festivos, y valida el mismo firmando el oficio.	• Sistema de Estadística de la Materia Penal
12		Entrega el pliego de las averiguaciones previas, las facturas y oficio con el turno asignado por el Sistema de Estadística de la Materia Penal a la Jefatura de Unidad Departamental para hacer del conocimiento de los Juzgados correspondientes el dato de la consignación, que en su caso recibirán.	
13	Jefatura de Unidad Departamental en sábados, domingos y días festivos	Recibe oficios y las facturas con el turno e informa al Juzgado correspondiente mediante llamada telefónica que tiene una averiguación previa asignada.	
14		Entrega y solicita al personal de apoyo que empaquete las averiguaciones previas, así como el oficio con el turno asignado y copia para acuse, y supervisa que quede en sobre cerrado para su traslado.	
15	Jefatura de Unidad Departamental en sábados, domingos y días festivos (Personal de apoyo)	Recibe las averiguaciones previas y oficio de turno y empaqueta para su traslado.	
16		Traslada la averiguación previa al Reclusorio Preventivo de la Ciudad de México que le fue asignada, y recaba sello en el oficio de acuse, y entrega al personal administrativo.	

No.	Área.	Descripción de la actividad.	Documentos y/o sistemas de apoyo.
17	Jefatura de Unidad Departamental en sábados, domingos y días festivos (Personal administrativo)	Recibe acuse y anexa el pliego de la averiguación previa.	
18		Captura en la base de datos con detenido de las averiguaciones previas, así como la hora de recepción y la hora de entrega en el Juzgado.	• Base de datos con detenido
19		Resguarda los pliegos de las averiguaciones previas y posteriormente archiva.	

FIN DEL PROCEDIMIENTO

PJCDMX PODER JUDICIAL | ÓRGANO DE ADMINISTRACIÓN JUDICIAL

MANUAL DE PROCEDIMIENTOS

PROCEDIMIENTOS

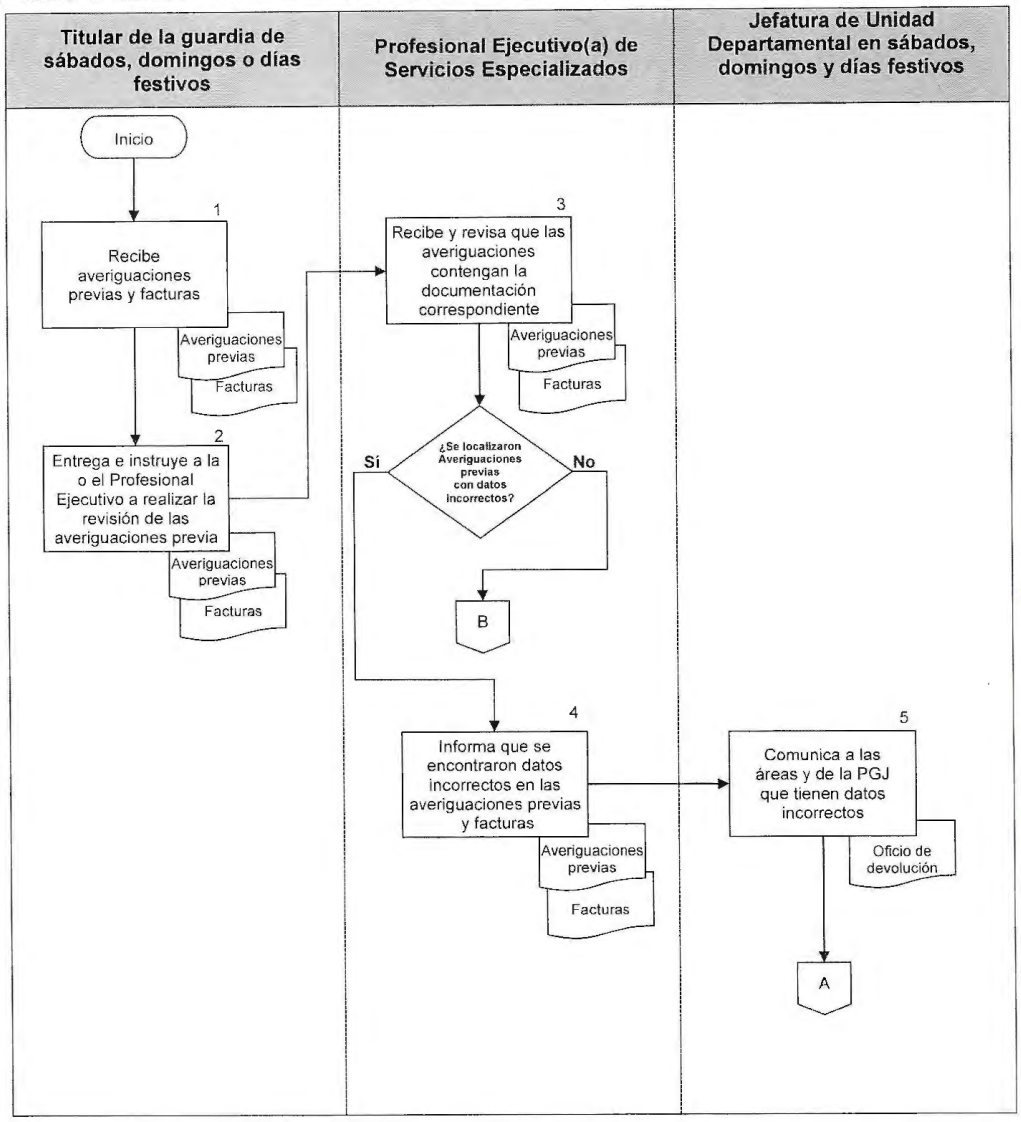

PJCDMX PODER JUDICIAL CIUDAD DE MÉXICO | ÓRGANO DE ADMINISTRACIÓN JUDICIAL

MANUAL DE PROCEDIMIENTOS

PROCEDIMIENTOS

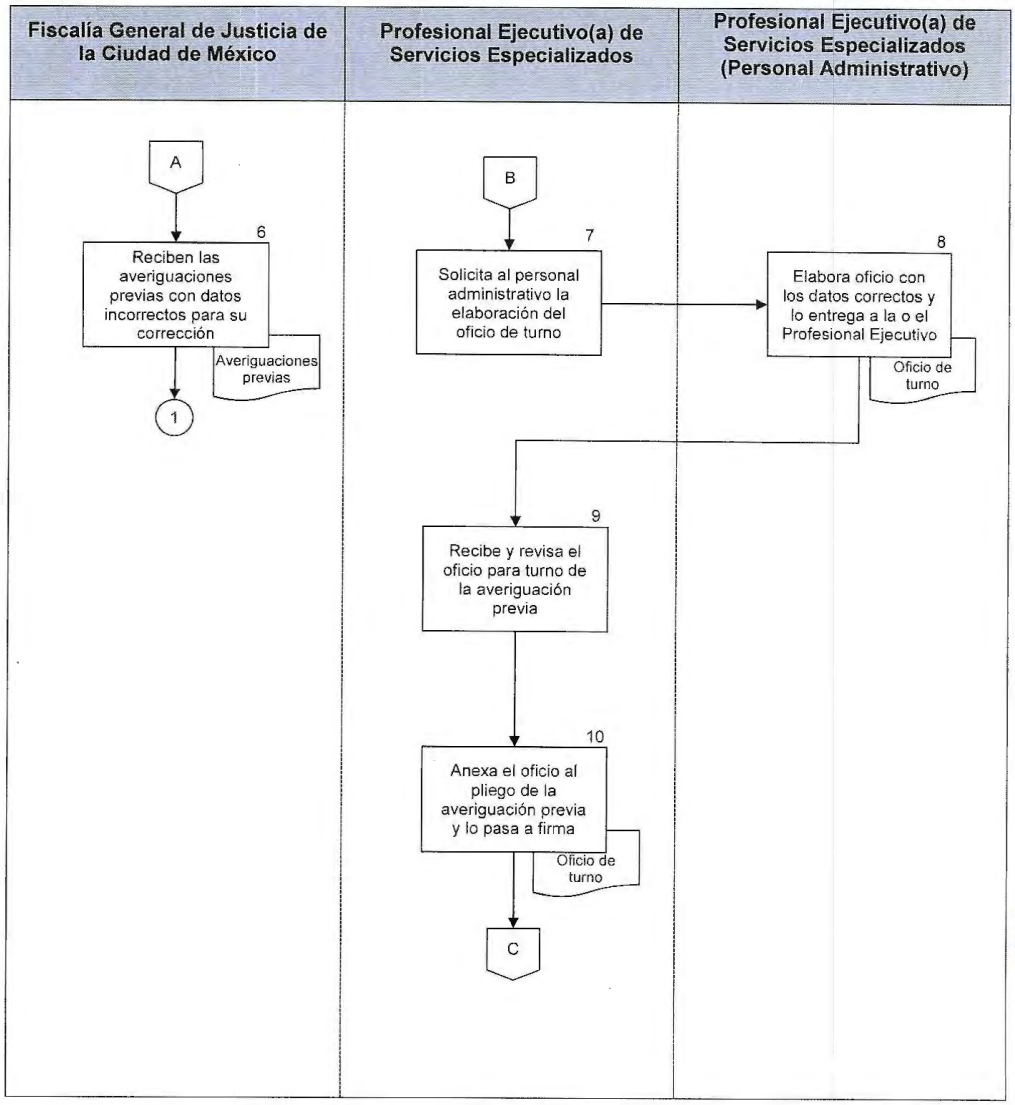

PJCDMX PODER JUDICIAL | ÓRGANO DE ADMINISTRACIÓN JUDICIAL

MANUAL DE PROCEDIMIENTOS

PROCEDIMIENTOS

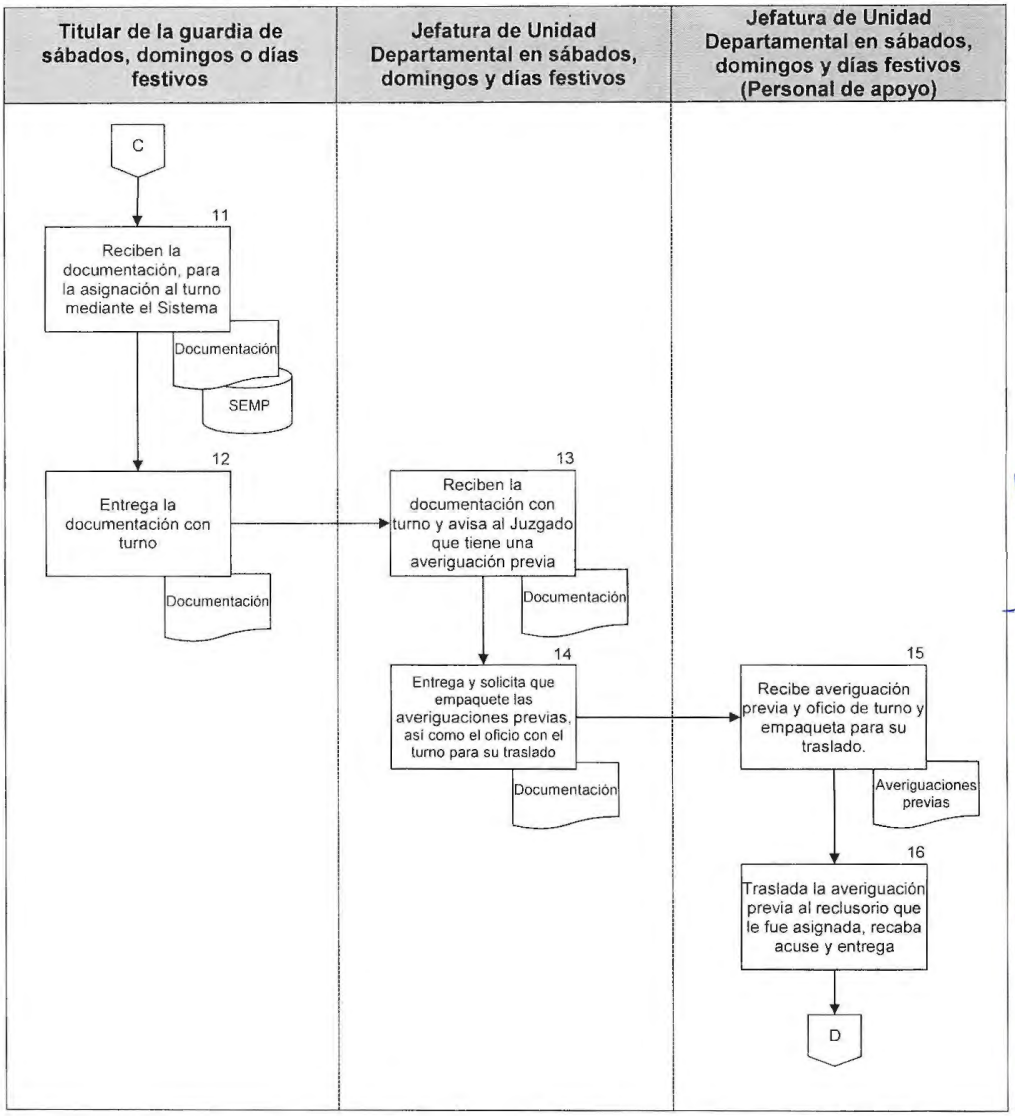

Jefatura de Unidad Departamental en sábados, domingos y días festivos (Personal Administrativo)

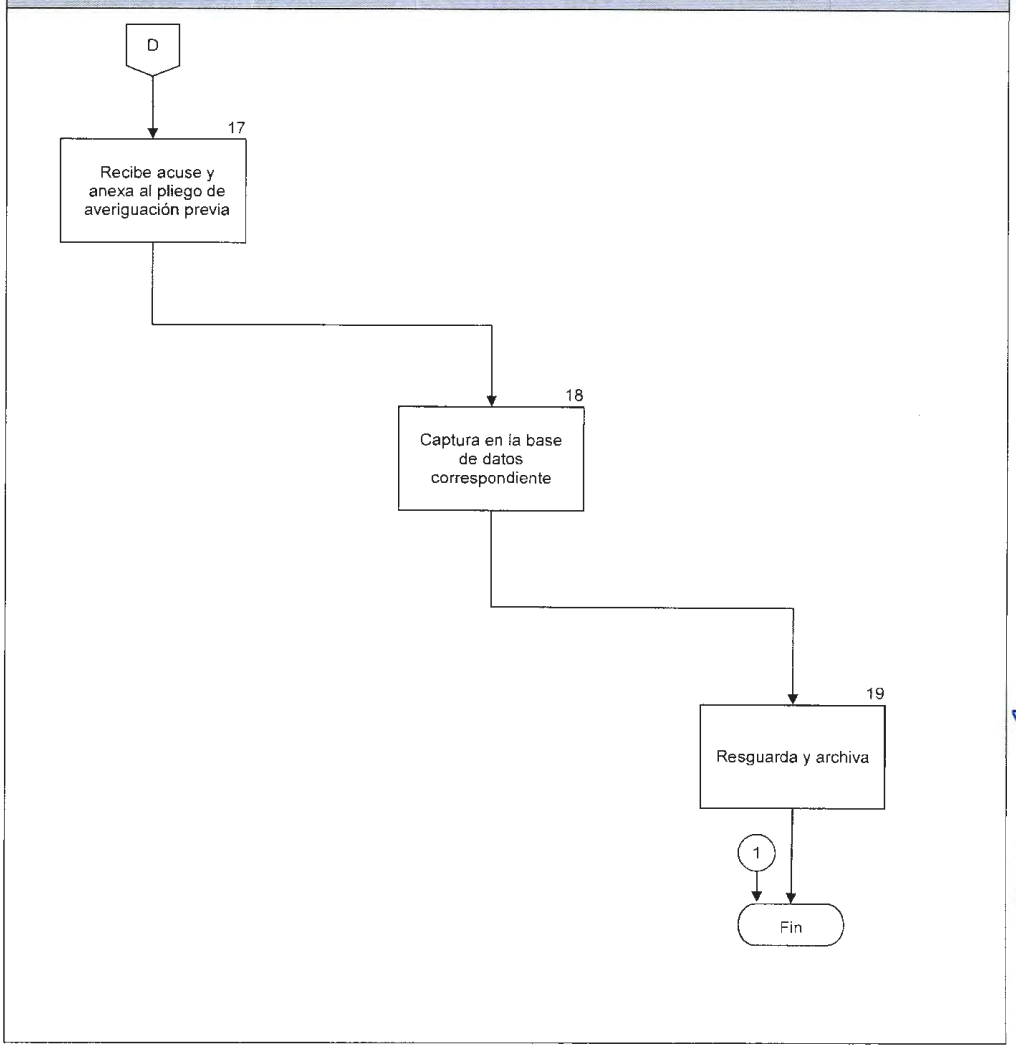

PJCDMX PODER JUDICIAL | ÓRGANO DE ADMINISTRACIÓN JUDICIAL

MANUAL DE PROCEDIMIENTOS

PROCEDIMIENTOS

Procedimiento: DTCPJA-013	Turno de solicitudes de beneficios penitenciarios presentados por los internos que se encuentran en los diferentes centros de reclusión.
Objetivo general:	Turnar las solicitudes de beneficios penitenciarios promovidas por sentenciados, particulares y defensoría pública de la Ciudad de México para dar trámite y continuar con la solicitud del sentenciado.
Políticas y normas de operación:	

1.- Las Jefaturas de Unidad Departamental de Ejecución de Sanciones Penales de la Dirección de Turno de Consignaciones Penales y de Justicia para Adolescentes con sede en los inmuebles del Reclusorio Sur y Reclusorio Norte, recibirán las solicitudes de beneficios penitenciarios por parte de los sentenciados y revisarán los siguientes datos:

- El oficio debe venir dirigido a la el Juez de Ejecución de Sanciones Penales de la CDMX en turno;
- Nombre(s) y firma(s) del sentenciado(s);
- Causa(s) Penal;
- Delito(s);
- Juzgado que dictó la sentencia;
- Lugar donde se encuentra interno actualmente el sentenciado(s); y
- Qué beneficio solicita el sentenciado(s).

2.- Si el sentenciado en su escrito menciona anexos, estos deben ser revisados y checar que estén contenidos dentro de la solicitud de beneficios penitenciarios y que estén relacionados con los que hace entrega de manera física a la Dirección de Turno de Consignaciones Penales y de Justicia para Adolescentes.

3.- Únicamente el escrito de solicitud de beneficios penitenciarios deberá venir por triplicado, y deberá entregarse de la siguiente manera:

-Un tanto se remite al juzgado de ejecución que por turno le toca conocer (este escrito debe estar signado en original por el sentenciado).
-El segundo tanto se queda en la Dirección de Turno de Consignaciones Penales y de Justicia para Adolescentes para archivo (en original o copia simple).
-Tercer tanto es el acuse de la persona que lleva el escrito de la solicitud del beneficio (en original o copia simple).

4.- Se deberá realizar una búsqueda en el libro electrónico de la Dirección para saber si el sentenciado ha promovido alguna solicitud anterior de beneficio penitenciario.

5.- Se ingresarán los datos mencionados al Sistema de Turno de Beneficios Penitenciarios, el cual arrojará el folio y juzgado de ejecución que le tocará conocer de la solicitud nueva o por antecedente.

6.- Se deberá elaborar oficio de turno por duplicado, el primero deberá ser entregado al Juzgado de Ejecución que conocerá de las solicitudes, y el segundo para recabar acuse.

7.- La solicitud del sentenciado que se encuentre interno en el Reclusorio Sur será turnada a los Juzgados de esa sede, de la misma manera será en el Reclusorio Norte. Mientras que las solicitudes provenientes de centros de reclusión distintos a los reclusorios mencionados se turnarán indistintamente a cualquiera de los cuatro Juzgados de Ejecución.

8.- En caso de que la Solicitud sea presentada en distinta sede de donde se encuentra interno el solicitante, se dará el trámite habitual, haciéndole mención a la persona que presenta la solicitud, que se enviará a la sede donde le correspondía.

9.- Las oficinas de la Dirección de Turno de Consignaciones Penales y de Justicia para Adolescentes se encuentran en el Reclusorio Sur y en el Reclusorio Norte.

10.- Se entenderá por Jefatura de Unidad Departamental a:

-Jefatura de Unidad Departamental de Ejecución de Sanciones Penales en el Reclusorio Norte.

-Jefatura de Unidad Departamental de Ejecución de Sanciones Penales en el Reclusorio Sur.

No.	Área.	Descripción de la actividad.	Documentos y/o sistemas de apoyo.
1	Jefatura de Unidad Departamental de Ejecución de Sanciones Penales en el Reclusorio Sur o Norte (Personal administrativo)	Recibe mediante escrito la solicitud de beneficios penitenciarios.	
2		Revisa que los datos de la solicitud estén completos.	
3		Revisa que los anexos estén relacionados con la información que se encuentra en el escrito.	
4		Entrega a la Jefatura de Unidad Departamental correspondiente la solicitud para que realice la búsqueda en la Base de datos.	
5	Jefatura de Unidad Departamental de Ejecución de Sanciones Penales en el Reclusorio Sur o Norte	Recibe la solicitud de beneficio penitenciario y realiza la búsqueda en la Base de datos.	• Base de datos
6		Captura los datos en el Sistema de Turno de Beneficios Penitenciarios que arroja el juzgado que deberá conocer por turno conforme a las cargas de trabajo.	• Sistema de Turno de Beneficios Penitenciarios
7		Solicita al personal administrativo elabore oficio con el número de Juzgado que conocerá de la solicitud y le asigna el número de folio.	•
8	Jefatura de Unidad Departamental de Ejecución de Sanciones Penales en el Reclusorio Sur o Norte (Personal administrativo)	Elabora oficio con el turno, folio y lo pasa a la Jefatura de Unidad Departamental correspondiente para firma.	• Oficio de turno

No.	Área.	Descripción de la actividad.	Documentos y/o sistemas de apoyo.
9	Jefatura de Unidad Departamental de Ejecución de Sanciones Penales en el Reclusorio Sur o Norte	Recibe y revisa el oficio y valida el mismo firmándolo.	
10		Entrega la solicitud con sus anexos, si los tuviera, junto con el oficio de turno al personal administrativo para su entrega al juzgado.	
11	Jefatura de Unidad Departamental de Ejecución de Sanciones Penales en el Reclusorio Sur o Norte (Personal administrativo)	Recibe y entrega el oficio en el juzgado que se encuentra ubicado dentro del mismo inmueble donde se encuentra la oficina de la Dirección de Turno de Consignaciones Penales y de Justicia para Adolescentes, y recaba sello en el oficio de acuse.	
12		Entrega oficio de acuse a la Jefatura de Unidad Departamental.	
13	Jefatura de Unidad Departamental de Ejecución de Sanciones Penales en el Reclusorio Sur o Norte	Recibe oficio de acuse y descarga en el Sistema de Turno de Beneficios Penitenciarios la hora de recepción del Juzgado.	• Sistema de Turno de Beneficios Penitenciarios
14		Anexa el oficio de acuse a la solicitud y archiva.	

FIN DEL PROCEDIMIENTO

PJCDMX PODER JUDICIAL CIUDAD DE MÉXICO | ÓRGANO DE ADMINISTRACIÓN JUDICIAL

MANUAL DE PROCEDIMIENTOS

PROCEDIMIENTOS

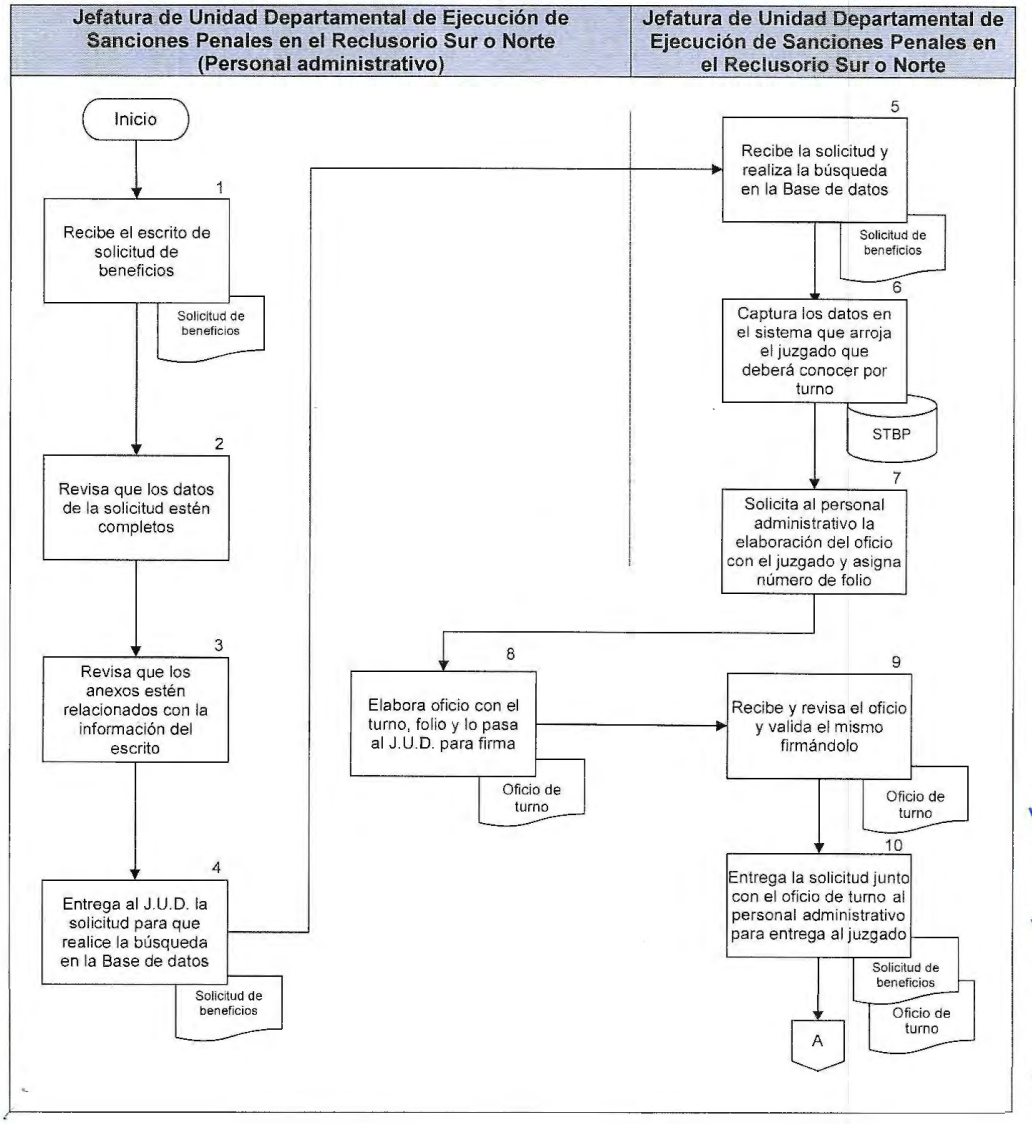

JCDMX | ÓRGANO DE ADMINISTRACIÓN JUDICIAL

MANUAL DE PROCEDIMIENTOS

PROCEDIMIENTOS

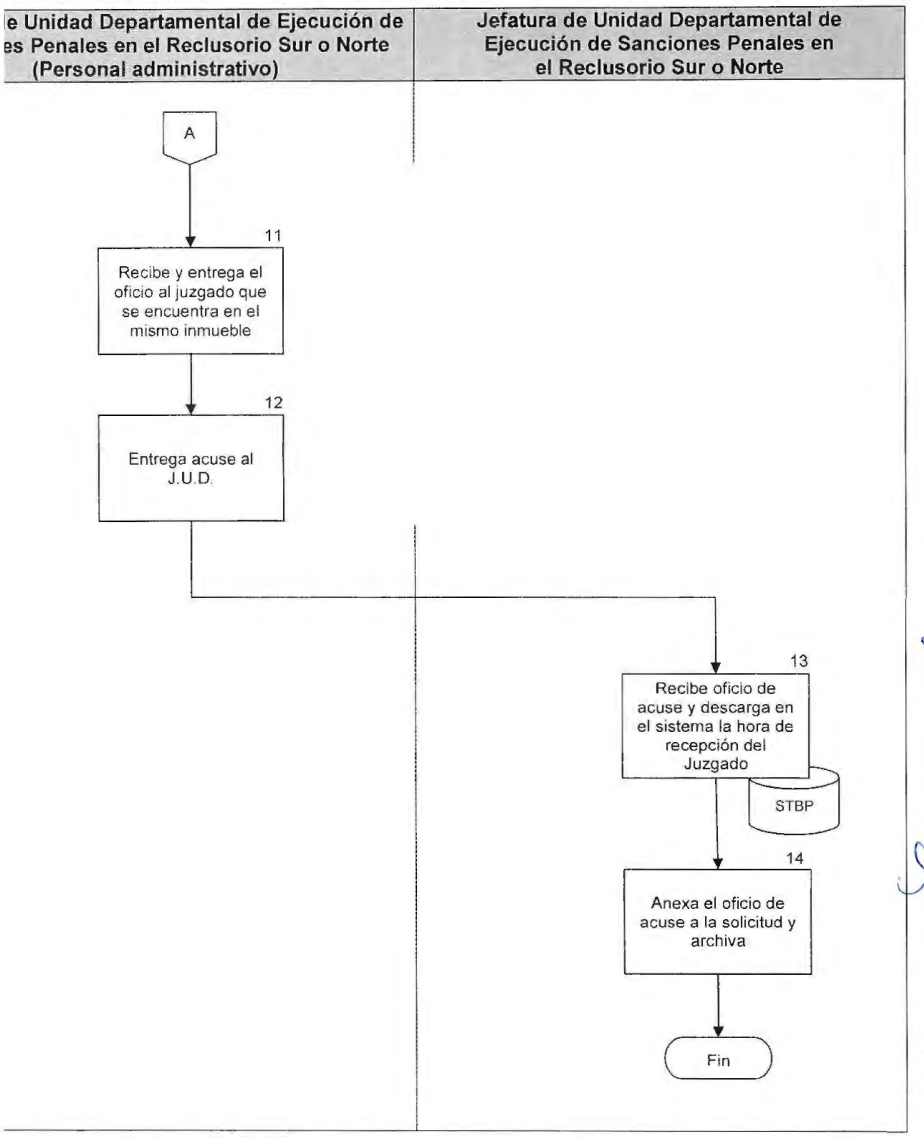

PJCDMX PODER JUDICIAL | ÓRGANO DE ADMINISTRACIÓN JUDICIAL

MANUAL DE PROCEDIMIENTOS

PROCEDIMIENTOS

Procedimiento: DTCPJA-014	Turno de Causas Penales para beneficios penitenciarios remitidas por los Juzgados Penales de Primera Instancia y Juzgados Penales de Delitos No Graves.
Objetivo general:	Recibir las Causas Penales de Beneficios Penitenciarios para que sean distribuidas por riguroso turno a los Juzgados de Ejecución de Sanciones Penales de la Ciudad de México.
Políticas y normas de operación:	

1.- Las Jefaturas de Unidad Departamental de Ejecución de Sanciones Penales de la Dirección de Turno de Consignaciones Penales y de Justicia para Adolescentes con sede en los inmuebles del Reclusorio Sur y Reclusorio Norte, son las encargadas de turnar las Causas Penales de Solicitudes de Beneficios Penitenciarios indistintamente a cualquiera de los cuatro Juzgados de Ejecución de Sanciones Penales, respetando el turno que asigne el Sistema de Beneficios Penitenciarios y atendiendo el lugar donde se encuentra interno el sentenciado.

2.-Se recibirá mediante oficio dirigido a la Dirección de Turno de Consignaciones Penales y de Justicia para Adolescentes las Causas Penales de las Solicitudes de Beneficios Penitenciarios por parte de los Juzgados Penales de Primera Instancia y Juzgados Penales de Delitos No Graves solicitando se canalice la petición de Beneficio Penitenciario al Juzgado de Ejecución de Sanciones Penales de la Ciudad de México que por turno corresponda conocer.

3.- El oficio deberá contener los siguientes datos:

- Nombre(s) y firma(s) del Juez;
- Causa(s) Penal(es);
- Delito(s);
- Número de fojas;
- Lugar donde se encuentra interno actualmente el sentenciado(s) o si se encuentra en libertad; y
- Beneficio que solicita el sentenciado.

4.- Los datos contenidos en el oficio son ingresados al Sistema de Turno de Beneficios Penitenciarios, el cual designa el Juzgado de Ejecución de Sanciones Penales de la Ciudad de México que por turno corresponda.

5.- Se deberá elaborar oficio de turno por duplicado, el primero deberá ser entregado al Juzgado de Ejecución de Sanciones Penales que conocerá de la Solicitud y el segundo para recabar acuse.

No.	Área.	Descripción de la actividad.	Documentos y/o sistemas de apoyo.
1	Jefatura de Unidad Departamental de Ejecución de Sanciones Penales en el Reclusorio Sur o Norte (Personal administrativo)	Recibe mediante oficio las Causas Penales de las Solicitudes de Beneficios Penitenciarios solicitados.	
2		Revisa que los datos del oficio estén correctos.	
3		Revisa que la Causa Penal de las Solicitudes de Beneficios Penitenciarios esté relacionada con la información que se encuentra en el oficio de la Solicitud, así como los anexos si los tuviera.	
4		Entrega a la Jefatura de Unidad Departamental correspondiente el oficio de Solicitud para que ingrese los datos al Sistema de Beneficios Penitenciarios y asigne el turno del Juzgado.	
5	Jefatura de Unidad Departamental de Ejecución de Sanciones Penales en el Reclusorio Sur o Norte	Recibe el oficio Solicitud de Beneficios Penitenciarios y realiza una búsqueda del nombre del sentenciado en la Base de datos, por si tuviera algún antecedente de alguna solicitud realizada con anterioridad.	• Base de datos
6		Captura los datos en el Sistema de Turno de Beneficios Penitenciarios que arroja el Juzgado que deberá conocer por turno conforme a las cargas de trabajo.	• Sistema de Turno de Beneficios Penitenciarios
7		Solicita al personal administrativo elabore el oficio correspondiente con el número de Juzgado que conocerá de la solicitud.	•

Área.	Descripción de la actividad.	Documentos y/o sistemas de apoyo.
Jefatura de Unidad Departamental de Ejecución de Sanciones Penales en el Reclusorio Sur o Norte (Personal administrativo)	Elabora oficio con el turno, folio y lo pasa a la Jefatura de Unidad Departamental correspondiente para firma.	• Oficio de turno
Jefatura de Unidad Departamental de Ejecución de Sanciones Penales en el Reclusorio Sur o Norte	Recibe y revisa el oficio y valida el mismo firmándolo. Entrega el oficio de turno al personal administrativo para que haga entrega junto con la Solicitud al Juzgado.	
Jefatura de Unidad Departamental de Ejecución de Sanciones Penales en el Reclusorio Sur o Norte (Personal administrativo)	Recibe el oficio de turno y lo anexa a la Solicitud para entregarlo en el Juzgado que se encuentra ubicado dentro del mismo inmueble donde se encuentra la oficina de la Dirección de Turno de Consignaciones Penales y de Justicia para Adolescentes, y recaba sello en el oficio de acuse. Entrega oficio de acuse a la Jefatura de Unidad Departamental correspondiente.	
Jefatura de Unidad Departamental de Ejecución de Sanciones Penales en el Reclusorio Sur o Norte	Recibe oficio de acuse y descarga en el Sistema de Turno de Beneficios Penitenciarios la hora de recepción del Juzgado. Anexa el oficio de acuse a la solicitud y archiva.	• Sistema de Turno de Beneficios Penitenciarios •

FIN DEL PROCEDIMIENTO

PJCDMX PODER JUDICIAL CIUDAD DE MÉXICO | ÓRGANO DE ADMINISTRACIÓN JUDICIAL

MANUAL DE PROCEDIMIENTOS

PROCEDIMIENTOS

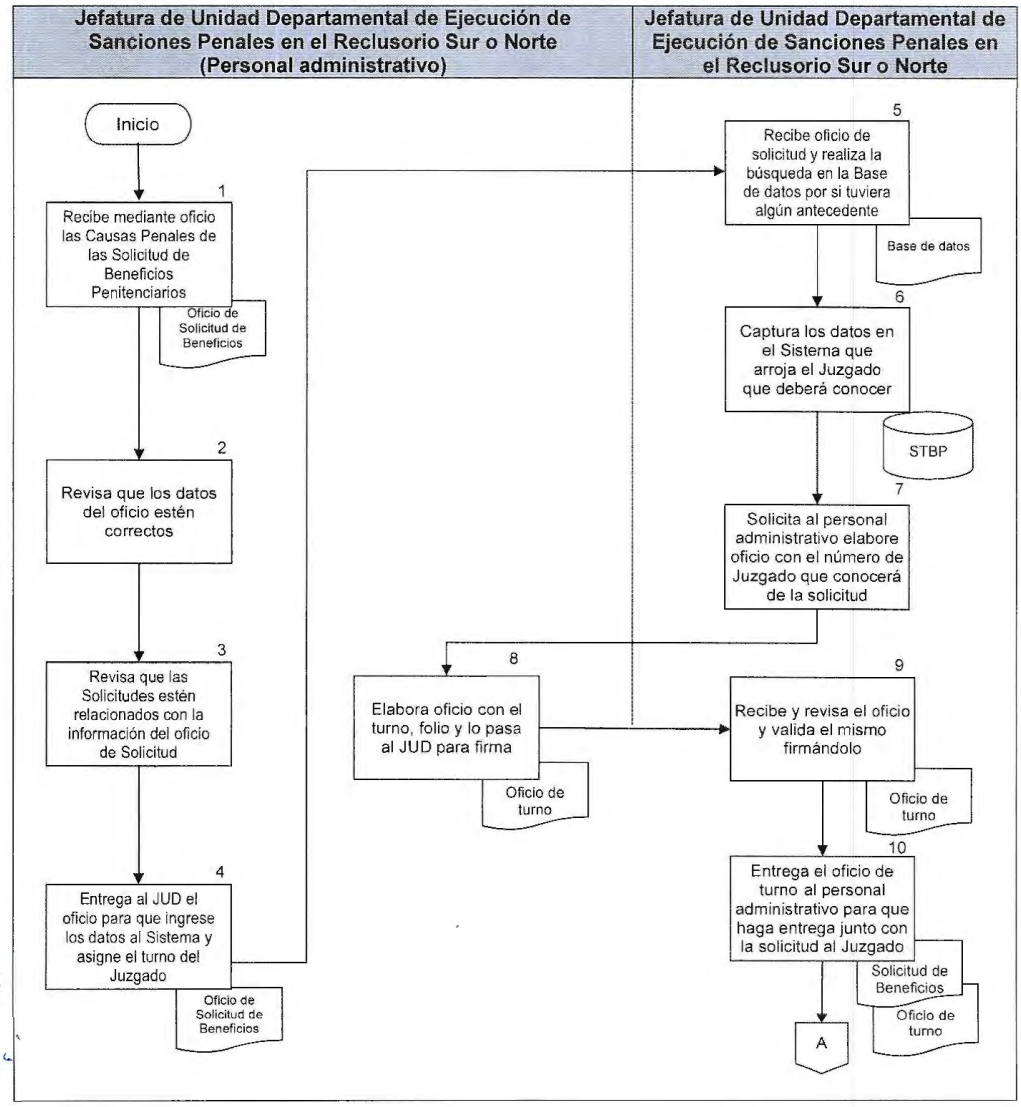

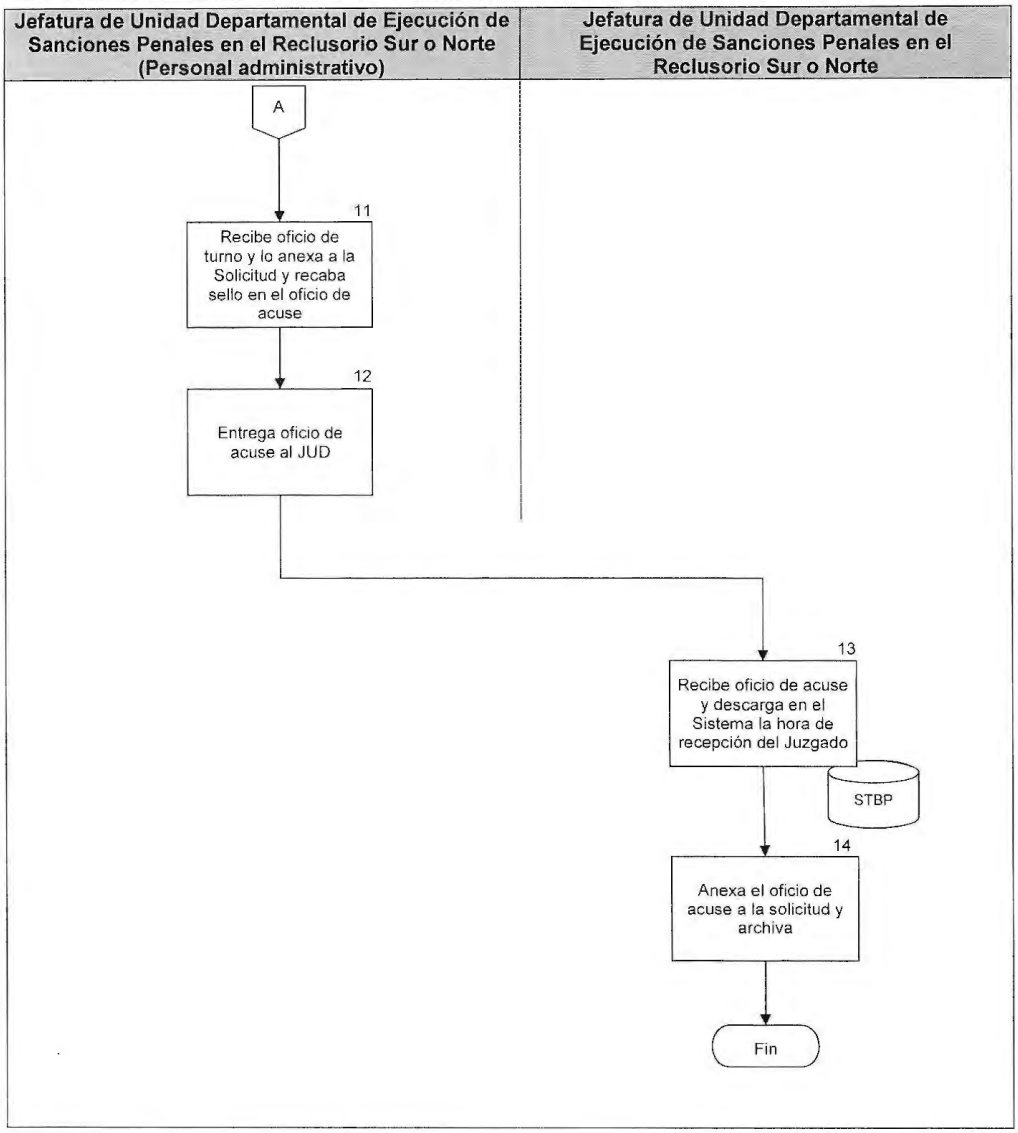
Jefatura de Unidad Departamental de Ejecución de Sanciones Penales en el Reclusorio Sur o Norte (Personal administrativo)
Jefatura de Unidad Departamental de Ejecución de Sanciones Penales en el Reclusorio Sur o Norte
A
11
Recibe oficio de turno y lo anexa a la Solicitud y recaba sello en el oficio de acuse
12
Entrega oficio de acuse al JUD
13
Recibe oficio de acuse y descarga en el Sistema la hora de recepción del Juzgado
STBP
14
Anexa el oficio de acuse a la solicitud y archiva
Fin

IV. VALIDACIÓN Y AUTORIZACIÓN

PJCDMX PODER JUDICIAL | ÓRGANO DE ADMINISTRACIÓN JUDICIAL

MANUAL DE PROCEDIMIENTOS

VALIDACIÓN

Ciudad de México, a 25 de febrero de 2026.

Elaborado por:

Lic. José Alfredo Cabañas Santillán
Subdirector de Turno de Consignaciones, Mandamientos Judiciales, Delitos No Graves y Narcomenudeo

Asesorado por:

Lic. Vicente Fernando Moreno Reyes
Líder Coordinador de Proyectos "C"

Revisado por:

Lic. Patricia Flores Lujan
Directora de Organización Jurisdiccional

Aprobado por:

Mtro. Javier Alejandro Bache Ayala
Director de Turno de Consignaciones Penales y de Justicia para Adolescentes

Validado por:

Dr. Daniel González Ramírez
Director Ejecutivo de Desarrollo Jurisdiccional

MP / Dirección de Turno de Consignaciones Penales y de Justicia para Adolescentes del Órgano de Administración Judicial / Febrero 2026

PJCDMX PODER JUDICIAL CIUDAD DE MÉXICO | ÓRGANO DE ADMINISTRACIÓN JUDICIAL

MANUAL DE PROCEDIMIENTOS

AUTORIZACIÓN

Autoriza:

El Pleno del Órgano de Administración Judicial del Poder Judicial de la Ciudad de México

Jorge Guerrero Meléndez
Presidente

Reyna Concepción Mince Serrano
Administradora Judicial

Víctor Hugo González Rodríguez
Administrador Judicial

Sara Alicia Alvarado Avendaño
Administradora Judicial

Moisés Vergara Trejo
Administrador Judicial

MP / Dirección de Turno de Consignaciones Penales y de Justicia para Adolescentes del Órgano de Administración Judicial / Febrero 2026

GUÍA TÉCNICA PARA LA ATENCIÓN A NIÑAS, NIÑOS Y ADOLESCENTES EN EL CENTRO DE CONVIVENCIA FAMILIAR SUPERVISADA

CONTROL DE EMISIÓN		
Clave del Área	Acuerdo	Fecha de autorización
AJ-03-07	03-09/2026	24 de febrero de 2026

Índice

I. Introducción

II. Objetivo

III. Definiciones

IV. Políticas generales para las y los Facilitadores en la atención de niñas, niños y adolescentes

V. Políticas específicas para la atención de casos con presunción de padecimientos crónicos o trastornos del neurodesarrollo

A. Atención en la Entrevista Diagnóstica
B. Atención en las Convivencias

VI. Políticas específicas para la atención de casos con presunción de violencia

A. Atención en la Entrevista Diagnóstica
B. Atención en las Convivencias

VII. Bibliografía

A. Casos de presunción de padecimientos crónicos o trastornos del neurodesarrollo

B. Casos de presunción de violencia

I. Introducción

En los asuntos que se desahogan ante los Órganos Jurisdiccionales en materia Familiar de la Ciudad de México, especialmente en aquellos que, a juicio de las Autoridades Jurisdiccionales, la convivencia materno o paterno–filial no pueda realizarse de manera libre o se ponga en riesgo el interés superior de las niñas, niños y adolescentes, se acuerda que sea a través del Centro de Convivencia Familiar Supervisada (CECOFAM), el espacio neutral y seguro donde se lleven a cabo los encuentros materno o paterno filiales, a fin de salvaguardar el bienestar psicosocial de las niñas, niños y adolescentes y garantizar su derecho a convivir con la persona progenitora con la que no viven, con el acompañamiento de las personas servidoras públicas especialistas en este tema; ello, conforme a lo establecido en los artículos 183, 184 y 184 bis 2 de la Ley Orgánica del Poder Judicial de la Ciudad de México, así como en las *Bases Generales que regulan los servicios que proporciona el Centro de Convivencia Familiar Supervisada del Órgano de Administración Judicial del Poder Judicial de la Ciudad de México*, que se encuentren vigentes. Así como en sus Manuales de Organización y de Procedimientos.

El CECOFAM como órgano auxiliar en la impartición de justicia de la Ciudad de México, a través de su programa multidisciplinario y transitorio de Revinculación Familiar, así como la intervención de su personal técnico (las y los Facilitadores) con estudios en Trabajo Social, Psicología, Pedagogía, Derecho, Medicina, Enfermería u otra formación afín, facilitan la revinculación de la familia, al incorporar al derecho de convivencia, la atención específica de diversas necesidades de las familias en controversias del orden Familiar.

Como parte de la atención a esas necesidades, las y los Facilitadores al momento de su intervención, se enfrentan a diversos casos, que presuponen la existencia de trastornos del neurodesarrollo en las niñas, niños y adolescentes, o bien, la presunción de cualquier tipo de violencia que se ejerza hacia ellas y ellos.

En este contexto, se presenta esta Guía elaborada por la Coordinación de Intervención Especializada para Apoyo Judicial, a través del Centro de Convivencia

Familiar Supervisada y que indica los elementos técnicos que las y los Facilitadores deben seguir al momento de realizar su intervención en cualquiera de las fases que conforman el Programa de Revinculación Familiar, en la atención de estos casos, y con ello, garantizar los principios contenidos en los Derechos Humanos de niñas, niños y adolescentes que están previstos en la Constitución Política de los Estados Unidos Mexicanos, en los tratados internacionales y en las demás leyes relativas y aplicables, esencialmente en la Convención sobre los Derechos del Niño y en la Ley General de los Derechos de Niñas, Niños y Adolescentes.

II. Objetivo

Proporcionar a las y los Facilitadores del CECOFAM, los elementos técnicos que deberán observar en los casos que adviertan padecimientos crónicos, trastornos del neurodesarrollo en las niñas, niños y adolescentes, o bien, cuando exista cualquier tipo de presunción de que se ejerce violencia en su contra y ponga en riesgo su integridad psicológica, física o sexual.

La presente Guía no es limitativa, ya que las y los Facilitadores deberán atender las recomendaciones y buenas prácticas referidas en otros instrumentos internacionales, nacionales y locales en esta materia, siempre respetando y validando el Derecho Humano de las niñas, niños y adolescentes que les asiste, así como actuar con independencia, imparcialidad, autonomía, respeto y sin establecer juicios de valor, a fin de proporcionar a la Autoridad Jurisdiccional, de forma integral los elementos de convicción que le permitan emitir una determinación.

III. Definiciones

1. **Autoridad Jurisdiccional**: Las personas Magistradas y personas Juzgadoras en materia Familiar del Tribunal Superior de Justicia del Poder Judicial de la Ciudad de México, así como del Fuero Federal, que conozcan de la materia Familiar.

2. **Bases:** Bases Generales que regulan los servicios que proporciona el Centro de Convivencia Familiar Supervisada del Órgano de Administración Judicial del Poder Judicial de la Ciudad de México.

3. **CECOFAM:** El Centro de Convivencia Familiar Supervisada del Órgano de Administración Judicial del Poder Judicial de la Ciudad de México.

4. **DSM-5-TR:** El Manual diagnóstico y estadístico de los trastornos mentales, quinta edición, es la actualización de 2022 del Manual diagnóstico y estadístico de los trastornos mentales, la herramienta taxonómica y de diagnóstico publicada por la Asociación Americana de Psiquiatría.

5. **Entrevista Diagnóstica:** La recolección de información obtenida por la o el Facilitador de manera directa con la o el Responsable Conviviente, la o el Responsable Custodio, niña, niño y adolescente, así como la observación de la interacción familiar previo al inicio del Régimen de Visitas y Convivencias.

6. **Facilitador(a):** Personal técnico con estudios en Trabajo Social, Psicología, Pedagogía, Derecho, Medicina, Enfermería u otra formación afín, adscritos al CECOFAM, que, en el ámbito de sus respectivas especialidades, participa en los distintos servicios del Programa de Revinculación Familiar.

7. **Guía:** La Guía Técnica para la atención a niñas, niños y adolescentes en el Centro de Convivencia Familiar Supervisada.

8. **Guía técnica para la atención de familias:** Guía técnica para la atención de familias en el Centro de Convivencia Familiar Supervisada.

9. **Padecimientos crónicos:** Condición de salud que dura un año o más, y que requiere atención médica continua o que limita las actividades cotidianas, o ambas.

10. **Primer Encuentro:** Consiste en la observación y la intervención de la o el Facilitador durante la interacción de la o el Responsable Conviviente con las niñas, niños y adolescentes, así como de la cooperación de la o el Responsable Custodio. Tendrá una duración aproximada de 30 minutos, el cual deberá realizarse aún y cuando las niñas, niños y adolescentes no cuenten con habilidades de comunicación, debido a sus habilidades en el neuro-desarrollo.

11. **Programa de Revinculación Familiar:** El servicio transitorio y multidisciplinario que presta el Centro de Convivencia Familiar Supervisada en auxilio a los regímenes de visitas y convivencias.

12. **Responsable Conviviente:** La persona adulta integrante de la familia, autorizada por la Autoridad Jurisdiccional en materia Familiar a vincularse, que no detenta la guarda y custodia provisional o definitiva de la niña, niño o adolescente, ya sea la madre, padre, abuelo, abuela, tía, tío, tutora o tutor.

13. **Responsable Custodio:** La persona adulta integrante de la familia que no detenta la guarda y custodia provisional o definitiva de la niña, niño y adolescente, autorizada por la Autoridad Jurisdiccional en materia familiar para vincularse, ya sea la madre, padre, abuela, abuelo, tía, tío, tutora o tutor.

14. **Revinculación Familiar**: Proceso gradual que implica, en primer lugar, ofrecer a la niña, niño o adolescente un vínculo afectivo que ayude a establecer un sentimiento de seguridad y organizar su vida afectiva que ha sufrido una importante discontinuidad (Morales, 2019) **UNICEF:** Fondo de Naciones Unidas para la Infancia.

15. **Violencia:** La violencia hace referencia al daño, entendido como cualquier ataque a la integridad de la o el otro y asociado a la intencionalidad de la acción: La conducta que tiene como objetivo el daño a la o el otro en la que quien ejerce, sabe que lo que está haciendo dañará a la otra persona (Galicia Castillo, 2010. Citado por Dirección Ejecutiva de Orientación Ciudadana y de Derechos Humanos del Poder Judicial de la Ciudad de México, La Violencia Familiar del Poder Judicial de la Ciudad de México, 2019).

IV. Políticas Generales para las y los Facilitadores en la atención de Niñas, Niños y Adolescentes

Atendiendo a los diferentes servicios que se ofrecen en el CECOFAM a través del Programa de Revinculación Familiar, las y los Facilitadores, deberán:

- Permitir, escuchar y acompañar la libre manifestación de emociones de la niña, niño y adolescente.
- Ofrecer un trato imparcial, respetuoso, sensible y comprensivo ante las reacciones y sentimientos de la niña, niño y adolescente.
- Adoptar una actitud objetiva e imparcial hacia la o el Responsable Custodio y la o el Responsable Conviviente.
- Emitir una opinión, sugerencia o recomendación a la Autoridad Jurisdiccional, en función del interés superior de la niña, niño y adolescente.

V. Políticas específicas para la atención de casos con presunción de padecimientos crónicos o trastornos del neurodesarrollo

El término «trastornos del desarrollo» hace referencia al grupo de alteraciones o problemas que interfieren en la adecuada maduración y funcionamiento de una persona y que se presentan desde el nacimiento o, con mayor frecuencia, en la primera infancia.

Las alteraciones de neurodesarrollo implican dificultades en el desarrollo y funcionamiento del cerebro, que no siempre se muestran en lesiones estructurales. Frecuentemente, dichas alteraciones pueden expresarse en desfases motrices, de lenguaje, de aprendizaje o conductuales, así como en la interacción social.

Es decir que, aunadas a la problemática de las habilidades cognitivas, sobresalen las dificultades en la esfera socioafectiva (constantes alteraciones conductuales), que impactan tanto en el ambiente familiar como en su interacción social general. Es importante tener en cuenta que los trastornos del neurodesarrollo inician en la infancia, pero su expresión es distinta en cada etapa del desarrollo.

El DSM-5-TR menciona que, los trastornos del neurodesarrollo son un grupo de afecciones con inicio temprano en el período de desarrollo, caracterizadas por déficits que producen deterioro del funcionamiento personal, social, académico u ocupacional. Se originan por alteraciones en la maduración cerebral y abarcan trastornos cognitivos, motores, de comunicación y aprendizaje.

El DSM-5-TR incluye dentro los trastornos del neurodesarrollo los siguientes:

- **Discapacidad Intelectual (DI):** Trastorno del desarrollo intelectual (leve, moderado, grave, profundo).

- **Trastornos de la Comunicación:** Incluye el trastorno del lenguaje, trastorno fonológico y trastorno de la fluidez (tartamudeo).

- **Trastorno del Espectro del Autismo (TEA):** Afección caracterizada por desafíos en interacción social, comunicación y patrones de comportamiento restringidos.

- **Trastorno por Déficit de Atención e Hiperactividad (TDAH):** Presentaciones combinada, inatenta o hiperactiva/impulsiva.

- **Trastornos Específicos del Aprendizaje:** Con dificultades en lectura, expresión escrita o matemática.

- **Trastornos Motores:** Trastorno del desarrollo de la coordinación y trastorno de movimientos estereotipados.

- **Trastornos de Tics:** Incluyendo el síndrome de Tourette.

La familia juega un papel importante en el proceso de identificación y pre diagnóstico de la niña, niño y adolescente con la alteración o condición en el neurodesarrollo, posiblemente por ser un sistema de personas que se encuentran interactuando entre sí bajo un mismo techo, que comparten un grado de consanguinidad y vivencian la introyección de valores, comportamiento e ideas básicas para adaptarse a la sociedad. Perpiñan (2009), indica que un pre diagnóstico tardío o retrasado también puede estar implicado por el miedo o temor de corroborar las sospechas de lo que se requiere confirmar inconscientemente.

Por otro lado, el régimen jurídico de la protección de la salud mental en México tiene un lugar preponderante en el ámbito sociopolítico; recientemente ha tomado una gran importancia debido, por un lado, a la enorme complejidad que reviste esta área, tanto en los aspectos económicos, técnicos, asistenciales, jurídicos y humanos y, por otro, a causa del nuevo tratamiento que se ha empezado a dar a esta problemática de la salud. (Programa de Salud Mental, Secretaria de Salud).

Atendiendo a las diferentes partes que integran el Programa de Revinculación Familiar establecidas en las Bases, las y los Facilitadores llevarán a cabo:

A. Atención en la Entrevista Diagnóstica

Escuchar a la o el Responsable Custodio, a la o el Responsable Conviviente, así como a la niña, niño y adolescente y con ello advertir si existen antecedentes de algún diagnóstico de padecimientos crónicos o algún trastorno del neurodesarrollo:

1. **En caso de que la o el Responsable Custodio, la o el Responsable Conviviente expongan dicha condición en la niña, niño y adolescente:** Se le preguntará si existen documentos que corroboren y sustenten el diagnóstico, así como el tratamiento específico respecto al o los padecimientos o trastornos que menciona y si ello se encuentra documentado ante la Autoridad Jurisdiccional.

2. **En caso de que la o el Responsable Custodio, la o el Responsable Conviviente, no manifiestan diagnóstico específico sobre trastornos del neurodesarrollo que padezca la niña, niño y adolescente:** Si se observa algún rasgo mínimo que pudiese indicar la existencia de cualquier trastorno del neurodesarrollo, la o el Facilitador recolectará mayor información durante el proceso de Entrevista Diagnóstica.

B. Atención en Convivencias

Cuando excepcionalmente no exista Entrevista Diagnóstica por orden de la Autoridad Jurisdiccional, la o el Facilitador deberá:

1. Si la o el Responsable Custodio, la o el Responsable Conviviente, refiere que la niña, niño y adolescente tiene algún padecimiento crónico o trastorno del neurodesarrollo, la o el Facilitador solicitará a la o el Responsable Custodio presente documentación ante la Autoridad Jurisdiccional correspondiente, que acredite el diagnóstico o tratamiento.

2. Si la o el Responsable Conviviente ignora el diagnóstico o tratamiento específico del padecimiento crónico o trastorno de la niña, niño y adolescente, se solicitará a la o el Responsable Custodio comparta dicha información a la Autoridad Jurisdiccional; que la institución que atiende a la niña, niño y adolescente envié un plan de trabajo específico por su conducto al CECOFAM, el cual se le entregará a la o el Responsable Conviviente para su conocimiento y que éste lo lleve a cabo durante su convivencia.

3. En caso de que la o el Responsable Custodio, la o el Responsable Conviviente, no manifiesten diagnóstico específico sobre padecimiento crónico o trastorno

del neurodesarrollo que padezca la niña, niño y adolescente, si se observa algún rasgo mínimo que pudiese indicar la existencia de cualquier padecimiento crónico o trastorno del neurodesarrollo, la o el Facilitador recolectará más información durante la convivencia para emitir posteriormente la recomendación pertinente en beneficio de la niña, niño y adolescente.

4. La o el Facilitador, en caso de ser necesario para el bienestar de la niña, niño o adolescente, recomendará el acompañamiento de la o el profesional especializado en el padecimiento crónico o trastorno del neurodesarrollo, como red de apoyo para el cuidado de atenciones durante las convivencias, o bien, en función del interés superior de la niña, niño y adolescente que la visita se desarrolle en el lugar óptimo para su cuidado, y con ello no poner en riesgo su salud.

VI. Políticas específicas para la atención de casos con presunción de violencia

Existen altos niveles de episodios de maltrato infantil en la familia, por lo que se coloca como un importante problema de salud pública en México, principalmente por las graves consecuencias que puede traer en el desarrollo integral de las niñas, niños y adolescentes (González, Azaola, Duarte y Lemus, 1993; Loredo 1994; Maddaleno, Morello e Infante 2003; Kliksberg 2004; Pérez, 2004), el «maltrato es la conducta considerada psicológicamente abusiva cuando lleva un mensaje específico, para esta cultura, de rechazo o altera un proceso psicológico socialmente importante como el desarrollo de un concepto positivo coherente del yo».

Diferentes teóricos mencionan que las características de las niñas, niños y adolescentes agredidos son: aplanamiento emocional, limitaciones para experimentar placer, desorganización conductual, hipervigilancia, dificultades en el establecimiento de vínculos afectivos, inseguridad, baja autoestima, depresión, conducta antisocial, bajo o mal rendimiento escolar, además de un aumento en la probabilidad de presentar trastornos más severos como el trastorno de ansiedad por estrés postraumático.

Cuando el tipo de violencia es sexual, también se pueden presentar las siguientes características: conductas diferentes a las que venían realizando de manera cotidiana, como tener pesadillas, dificultad para dormir, mojar la cama cuando ya no lo hacían, muestran conocimiento o comportamiento sexual no propios de su edad y que no han sido aprendidos en su entorno familiar ni escolar; asimismo, expresan temor por una persona en particular y se resisten a estar solos en casa o asistir a la escuela.

El Fondo de las Naciones Unidas para la Infancia (UNICEF) en su protocolo de situaciones especiales durante la entrevista para el diagnóstico del estadio respecto a los derechos de las niñas, niños y adolescentes, menciona que nunca es posible que una niña, niño y adolescente consienta un abuso sexual (aunque diga que lo pidió y aceptó). La responsabilidad del abuso sexual siempre es de la persona adulta que ejerce poder contra ella o el.

En el contexto de niñas, niños y adolescentes inmersos en Controversias del Orden Familiar un concepto importante a considerar es la Inferencia Parental, la cual de acuerdo a la autora Morell, M (2019) es *"cuando un progenitor enfrenta al niño contra otro progenitor, en muchos casos no lo hace de manera planificada y conscientemente deliberada, sino más bien es una reacción de rechazo que se contagia en el niño a través de gestos, palabras no medidas o comentarios que el niño no debería oír. A esta situación contribuye sin proponérselo la familia. El niño capta rápidamente que cualquier comentario favorable hacia el otro padre es mal recibido y en cambio se le presta mucha mayor atención cuando cuenta hechos negativos, que son amplificados y magnificados … En este contexto, inducirle a fabular episodios de violencia o abuso que no sucedió resulta bastante sencillo incluso sin proponérselo, ya que el alienador puede actuar por un sentimiento de sobreprotección obsesivo que no deja de ser acaparador"*, que repercutirá en el deseo expreso para llevar a cabo el régimen de visitas y convivencias, en el que existirá un rechazo sistemático.

Atendiendo a las diferentes partes que integran el Programa de Revinculación Familiar establecidas en las Bases, las y los Facilitadores llevarán a cabo:

A. Atención en la Entrevista Diagnóstica

1. Escuchar a la o el Responsable Custodio, a la o el Responsable Conviviente, así como a la niña, niño y adolescente y con ello advertir si existen antecedentes de presunción de violencia física, psicológica o sexual hacía la niña, niño y adolescente, o bien, como testigo de la misma.

2. Detectar síntomas de ansiedad, regresiones evidentes o circunstancias personales o emocionales en las niñas, niños y adolescentes, a través de la consulta de literatura especializada.

3. Dar contención emocional a las niñas, niños y adolescentes si se observan signos característicos de estados angustiantes o estrés; podrá no llevar a cabo la realización del Primer Encuentro en función del bienestar psicoemocional de la niña, niño y adolescente cuando:

   a) En niñas y niños menores de 4 años, se debe considerar el nivel de apego y autonomía mostrada por la niña y niño, podrá ser necesario en este caso, la compañía de la o el Responsable Custodio durante el encuentro para brindar seguridad y apoyo.

   b) Si son mayores de 5 años y adolescentes, se debe explorar la disposición y observar la reacción emocional ante la situación, se debe respetar la pauta de acercamiento que la niña, niño y adolescente indique.

4. Aplicar la *"Guía Técnica para la atención de familias"*, en su apartado V Políticas específicas para la atención de familias con Alto conflicto y Baja Cooperación Parental, en aquellos casos en que las niñas, niños y adolescentes se nieguen a ingresar a las salas.

5. Elaborar el Informe de Entrevista Diagnóstica, con la recomendación respecto a la viabilidad o no del Régimen de Visitas y Convivencias en función del interés superior de la niña, niño y adolescente.

B. Atención en las Convivencias

Cuando la Autoridad Jurisdiccional determine que el Régimen de Vistas y Convivencias se efectuará sin la realización previa de Entrevista Diagnóstica, la o el Facilitador deberá:

1. Revisar el expediente interno de CECOFAM previo al inicio del Régimen de Visitas y Convivencias.

2. Explorar los antecedentes de la familia a través de Plática Asistida con la o el Responsable Custodio y a la o el Responsable Conviviente, en la cual se comprometan a asistir a Entrevista Diagnóstica, en caso de negativa, utilizar la *"Guía Técnica para la atención de Familias"* en su apartado V Políticas específicas para la atención de familias con Alto conflicto y Baja cooperación parental.

3. Advertir antecedentes de presunción de violencia hacia la niña, niño y adolescente.

4. Dar contención emocional a la niña, niño y adolescente, si se observan signos característicos de estados angustiantes o estrés.

5. Atender las expresiones verbales o conductuales de la niña, niño y adolescente, a través de la escucha, validación de emociones y uso de material lúdico.

6. Acompañar emocionalmente a la niña, niño y adolescente durante el tiempo que continúe programada la convivencia.

7. Sensibilizar a la o el Responsable Custodio o Responsable Conviviente sobre las necesidades biopsicoemocionales de la niña, niño y adolescente.

8. Elaborar el Informe, en términos de lo establecido en las Bases, con la finalidad de realizar las recomendaciones en función de las necesidades de la niña, niño y adolescente a efecto de la suspensión de la visita por no existir condiciones mínimas, en función al interés superior de las niñas, niños y adolescentes.

VII. Bibliografía

A. Casos de presunción de padecimientos crónicos o trastornos del neurodesarrollo

1. Ámbito familiar: Perpiñán Guerras, S. (2009). La familia y el trastorno del desarrollo. Diagnóstico, comprensión, reacción, impacto emocional. Ed. S. Perpiñán. *Atención temprana y familia*: *cómo intervenir creando entornos componentes*. Madrid: Narcea S.A. Ediciones.

2. Asociación Americana de Psiquiatría. (2022). Manual Diagnóstico y Estadístico de los Trastornos Mentales (5ª. ed., texto rev. DSM-5-TR). Ed. Médica Panamericana.

3. CREENA. (s/a). Definición de Discapacidad Intelectual. Asociación Americana de discapacidades intelectuales y del desarrollo. Página web. recuperado de: *https://creena.educacion.navarra.es/web/necesidades-educativas-especiales/equipo-de-psiquicos/discapacidad-intelectualp/definicion-de-discapacidad-intelectual/* .

4. González-Castillo Zurisadai, Meneses Verónica y Piña-Aguilar Raúl Eduardo. (2018). Retraso global del desarrollo y la discapacidad intelectual: revisión de la literatura médica. Revista Mexicana de Neurociencia. Vol. 19. Pp. 43-52. Recuperado de: *https://www.medigraphic.com/pdfs/revmexneu/rmn-2018/rmn186f.pdf* .

5. Marco Jurídico, Programa de Acción en Salud Mental, Secretaría de Salud Dr. Julio Frenk Mora Secretario de Salud.

B. Casos de presunción de violencia

1. Alonso-Quecuty, M.L. (1999). Evaluación de la credibilidad de las declaraciones de menores víctimas de delitos contra la libertad sexual. Papeles del Psicólogo, 73, 36-40.

2. Arruabarrena, M. (2001). Maltrato a los niños en la familia. Valoración de los malos tratos. España. Piramides.

3. Barudy, G. & Dantagnan, M. (2010). Los buenos tratos a la infancia. España: Gedisa, S.A.

4. Gil, R. (2017). Consecuencias a corto, mediano y largo plazo del Abuso Sexual a Niñas, Niños y Adolescentes. Consecuencias emocionales, cognitivas y conductuales. Protocolo de Prevención del Abuso Sexual Infantil a Niñas, Niños y Adolescentes. Sistema Nacional para el Desarrollo Integral de la Familia, México, 1ª Edición.

5. González, G., Azaola, E., Duarte, M. P. y Lemus, J.R. (1993). El maltrato y el abuso sexual a menores: una aproximación a éstos fenómenos en México. México: UAM, UNICEF y COVAC.

6. Loredo, A. (1994). Maltrato al menor. México: McGraw-Hill.

7. Morales, C. (2019). Separación y revinculación familiar: el lugar de los vínculos en residencias de protección. Revista Sul Americana de psicología, v7, n7 46-65. Disponible en: *https://es.wikipedia.org/wiki/Etnograf%C3%ADa (Etnografía).*

8. Morell, M (2019). Interferencias parentales mediante la manipulación del apego. Estudio Multidisciplinar sobre Interferencias Parentales. España, 2029 p. 89.

9. Salas, L. (2016) Intervención en Crisis en el Abuso Sexual. Artículo Modelo de Intervención. Programa de Apoyo a Víctimas Sitio web: *https://www.binasss.sa.cr/revistas/ts/v24n551999/artl.pdf* .

10. Sincler, C. & Martínez, J. (2016). Culpa o Responsabilidad: Terapia con Madres de Niñas y Niños que han Sufrido Abuso Sexual. Pontificia Universidad Católica de Chile. Recuperado de *http://dx.doi.org/10.4067/S0718-22282006000200003.*

Elaborada por:

Mtra. Mariana Ortiz Castañares
Coordinadora de Intervención Especializada para Apoyo Judicial

Mtra. Aline Liliana Miranda Hernández
Directora del Centro de Convivencia Familiar Supervisada

Revisada por:

Dr. Erik Ávila Flores
Director de Estudios Jurisdiccionales

Validada por:

Dr. Daniel González Ramírez
Director Ejecutivo de Desarrollo Jurisdiccional

Autorizada por:

El Pleno del Órgano de Administración Judicial del Poder Judicial de la Ciudad de México

Jorge Guerrero Meléndez
Presidente

Reyna Concepción Mince Serrano
Administradora Judicial

Victor Hugo González Rodríguez
Administrador Judicial

Sara Alicia Alvarado Avendaño
Administradora Judicial

Moisés Vergara Trejo
Administrador Judicial

GUÍA TÉCNICA PARA LA ATENCIÓN DE FAMILIAS EN EL CENTRO DE CONVIVENCIA FAMILIAR SUPERVISADA

CONTROL DE EMISIÓN		
Clave del Área	Acuerdo	Fecha de autorización
AJ-03-07	04-09/2026	24 de febrero de 2026

Índice

I. Introducción

II. Objetivo

III. Definiciones

IV. Políticas generales para las y los Facilitadores en la atención de familias

V. Políticas específicas para la atención de familias con Alto Conflicto y Baja Cooperación Parental

VI. Políticas específicas para la atención de familias con Presunción de Violencia

VII. Bibliografía

A. Casos de familias con Alto Conflicto y Baja Cooperación Parental

B. Casos de familias con Presunción de Violencia

I. Introducción

En los asuntos que se desahogan ante los Órganos Jurisdiccionales en materia Familiar de la Ciudad de México, especialmente en aquellos que, a juicio de las Autoridades Jurisdiccionales, la convivencia materno o paterno–filial no pueda realizarse de manera libre o se ponga en riesgo el interés superior de las niñas, niños y adolescentes, se ordena que sea a través del Centro de Convivencia Familiar Supervisada (CECOFAM), espacio neutral y seguro donde se lleven a cabo los encuentros materno o paterno filiales, a fin de salvaguardar el bienestar psicosocial de las niñas, niños y adolescentes, y garantizar su derecho a convivir con la persona progenitora con la que no viven, con el acompañamiento de las personas servidoras públicas especialistas en este tema; ello, conforme a lo establecido en los artículos 183, 184 y 184 bis 2 de la Ley Orgánica del Poder Judicial de la Ciudad de México, así como en las *Bases Generales que regulan los servicios que proporciona el Centro de Convivencia Familiar Supervisada del Órgano de Administración Judicial del Poder Judicial de la Ciudad de México*, que se encuentren vigentes. Así como en sus Manuales de Organización y de Procedimientos.

El CECOFAM como órgano auxiliar en la impartición de justicia de la Ciudad de México, a través de su programa multidisciplinario y transitorio de Revinculación Familiar, así como la intervención de su personal técnico (las y los Facilitadores) con estudios en Trabajo Social, Psicología, Pedagogía, Derecho, Medicina, Enfermería u otra formación afín, facilitan la revinculación de la familia, al incorporar al derecho de convivencia, la atención específica de diversas necesidades de las familias en controversias del orden Familiar.

Como parte de la atención a esas necesidades, las y los Facilitadores al momento de su intervención con las familias que se integran al Centro de Convivencia Familiar, se enfrentan a diversos casos, que presuponen un tratamiento específico, tales como en los casos que se advierta violencia familiar, o bien, que alguna o algún integrante la familia no tengan interés de cooperar en el régimen de visitas y convivencias o que les signifique un alto conflicto.

En este contexto, se presenta esta Guía elaborada por la Coordinación de Intervención Especializada para Apoyo Judicial, a través del Centro de Convivencia

Familiar Supervisada, y que indica los elementos técnicos que las y los Facilitadores deben observar al momento de realizar su intervención en cualquiera de las fases que conforman el Programa de Revinculación Familiar, en la atención de estos casos; y con ello, garantizar los Derechos Humanos de niñas, niños y adolescentes que están previstos en la Constitución Política de los Estados Unidos Mexicanos, en los tratados internacionales y en las demás leyes relativas y aplicables, esencialmente en la Convención sobre los Derechos del Niño y en la Ley General de los Derechos de Niñas, Niños y Adolescentes.

II. Objetivo

Proporcionar a las y los Facilitadores del CECOFAM, los elementos técnicos que deberán observar en los casos que adviertan e identifiquen casos con alto conflicto y baja cooperación parental en las familias que acuden al Centro de Convivencia Familiar Supervisada para realizar el régimen de visitas y convivencias ordenado por la Autoridad Jurisdiccional; o bien, en aquellos posibles casos de violencia familiar en las y los Responsables Convivientes, en las y los Responsables Custodios, generando estrategias o recomendaciones en función del interés superior de las niñas, niños y adolescentes.

La presente Guía no es limitativa, ya que las y los Facilitadores deberán atender las recomendaciones y buenas prácticas referidas en otros instrumentos internacionales, nacionales y locales en esta materia, siempre respetando y visibilizando el Derecho Humano de las niñas, niños y adolescentes que les asiste, así como actuar con independencia, imparcialidad, autonomía, respeto y sin establecer juicios de valor, a fin de proporcionar a la Autoridad Jurisdiccional, de forma integral los elementos de convicción que le permitan emitir una determinación.

III. Definiciones

1. **Autoridad Jurisdiccional**: Las personas Magistradas y personas Juzgadoras en materia Familiar del Tribunal Superior de Justicia del Poder Judicial de la Ciudad de México, así como del Fuero Federal, que conozcan de la materia Familiar.

2. **Bases:** Bases Generales que regulan los servicios que proporciona el Centro de Convivencia Familiar Supervisada del Órgano de Administración Judicial del Poder Judicial de la Ciudad de México.

3. **CECOFAM:** El Centro de Convivencia Familiar Supervisada del Órgano de Administración Judicial del Poder Judicial de la Ciudad de México.

4. **Coordinación Parental:** Es el servicio que tiene por objeto apoyar a la o el Responsable Custodio y a la o el Responsable Conviviente en el desarrollo o al fortalecimiento de las habilidades de comunicación asertiva y de resolución de conflictos en función de las necesidades de las niñas, niños y adolescentes para el restablecimiento de la crianza conjunta.

5. **Facilitador(a):** Personal técnico con estudios en Trabajo Social, Psicología, Pedagogía, Derecho, Medicina, Enfermería u otra formación afín, adscritos al CECOFAM, que, en el ámbito de sus respectivas especialidades, participa en los distintos servicios del Programa de Revinculación Familiar.

6. **Guía:** La Guía Técnica para la atención de familias en el Centro de Convivencia Familiar Supervisada.

7. **Medida de Restricción:** Documento emitido por la Autoridad Jurisdiccional o el Poder Judicial del ámbito penal donde determina una medida de protección a una persona.

8. **Personal de Seguridad:** El personal adscrito a la Dirección de Seguridad del Órgano de Administración Judicial del Poder Judicial de la Ciudad de México, así como las y los elementos de la Secretaría de Seguridad Pública de la Ciudad de México.

9. **Programa de Revinculación Familiar**: El servicio transitorio y multidisciplinario que presta el Centro de Convivencia Familiar Supervisada en auxilio a los regímenes de visitas y convivencias.

10. **Responsable Conviviente:** La persona adulta integrante de la familia que no detenta la guarda y custodia provisional o definitiva de la niña, niño y adolescente, autorizada por la Autoridad Jurisdiccional en materia familiar para vincularse, ya sea la madre, padre, abuela, abuelo, tía, tío, tutora o tutor.

11. **Responsable Custodio:** La persona adulta integrante de la familia que detenta la guarda y custodia provisional o definitiva de la niña, niño y adolescente, ya sea la madre, padre, abuelo, abuela, tía o tío, tutora o tutor.

12. **Revinculación Familiar**: Proceso gradual que implica, en primer lugar, ofrecer a la niña, niño o adolescente un vínculo afectivo que ayude a establecer un sentimiento de seguridad y organizar su vida afectiva que ha sufrido una importante discontinuidad (Morales, 2019) **UNICEF:** Fondo de Naciones Unidas para la Infancia.

13. **Tercero Responsable:** La persona adulta nombrada por la Autoridad Jurisdiccional, que no deberá ser representante legal, para que presente y recoja exclusivamente a las niñas, niños y adolescentes en las diferentes fases de convivencia, ello, al haberse identificado rasgos de manipulación o interferencia parental, o bien, cualquier conducta que interfiera con el sano desarrollo de la convivencia durante la Entrevista Diagnóstica o en el desarrollo de las convivencias parento-filiales por parte de la o el Responsable Custodio o la persona Tercero Emergente.

14. **Violencia:** La violencia hace referencia al daño, entendido como cualquier ataque a la integridad de la o el otro y asociado a la intencionalidad de la acción: La conducta que tiene como objetivo el daño a la o el otro en la que quien ejerce, sabe que lo que está haciendo dañará a la otra persona (Galicia Castillo, 2010. Citado por Dirección Ejecutiva de Orientación Ciudadana y de Derechos Humanos del Poder Judicial de la Ciudad de México, 2019).

IV. Políticas generales para las y los Facilitadores en la atención de las Familias

Atendiendo a los diferentes servicios que se ofrecen en el CECOFAM, a través del Programa de Revinculación Familiar, las y los Facilitadores deberán:

1. Permitir, escuchar y acompañar la libre manifestación de emociones de la niña, niño y adolescente, así como de la o el Responsable Custodio o la o el Responsable Conviviente.

2. Ofrecer un trato y actitud imparcial, objetiva, respetuosa, sensible y comprensiva ante las reacciones y sentimientos de la niña, niño y adolescente, así como de la o el Responsable Custodio o la o el Responsable Conviviente.

3. Utilizar un lenguaje sencillo, formal, no discriminatorio e incluyente con la niña, niño y adolescente, así como de la o el Responsable Custodio o la o el Responsable Conviviente.

4. Emitir una opinión, sugerencia o recomendación a la Autoridad Jurisdiccional, en función del interés superior de la niña, niño y adolescente integrante de la familia.

5. Al existir cualquier conducta agresiva o violenta al inicio o durante o al término de su asistencia por parte de la o el Responsable Custodio o la o el Responsable Conviviente, suspender inmediatamente el proceso en el que se encuentren conforme con la fracción II del artículo 36 de las Bases; y solicitar el apoyo del personal de la Dirección de Seguridad para proteger a la presunta víctima y otorgar las facilidades para que ingrese y evacue las instalaciones de manera segura e informar a la Autoridad Jurisdiccional para que se tomen las medidas que se consideren convenientes.

V. Políticas específicas para la atención de familias con Alto Conflicto y Baja Cooperación Parental

El conflicto es un hecho cotidiano en nuestro contexto diario, se produce de muchas formas, con distinta intensidad y en todos los niveles del comportamiento. Su origen se sitúa en momentos propios de la convivencia y de las relaciones humanas, y por ello se ha afirmado que el conflicto es connatural a la vida misma.

Las confrontaciones familiares afectan, como ningún otro conflicto a la identidad de las y los miembros de la familia, así como al sistema interpersonal, económico y social, ya que al estar en continua interacción y querer resolver la problemática, en muchas ocasiones ineficientemente y sin tener las herramientas necesarias, suele incrementar su nivel, al grado de desgastar el vínculo existente, lo que deriva en diversas consecuencias disfuncionales.

En el momento en el que, en una pareja, familia o unidad familiar aparece un conflicto, surge también inestabilidad que puede acarrear frustraciones y preocupaciones desmesuradas en alguna o alguno de sus miembros.

Cualquier clase de crisis familiar requiere la cooperación de todas y todos sus integrantes, así como de una transformación y adaptación a una nueva situación, puesto que durante una disputa familiar las reglas impuestas en el contexto familiar se vuelven inciertas y es necesario volver a trabajar en ellas.

Durante el proceso de separación o divorcio existen diferentes variables que interfieren o desgastan la relación entre las personas progenitoras, lo que impacta directamente en la capacidad de resolver diferencias y llegar a acuerdos, más aún si se toma en cuenta que se pierden los canales de comunicación.

Al hablar de **alto conflicto y baja cooperación parental**, se refiere a aquellas exparejas que, tras la separación o el divorcio no logran llegar a compromisos parentales en función del interés superior de las niñas, niños y adolescentes integrantes de su familia, esto es, cuando:

- Existen interpuestos múltiples recursos como apelaciones, amparos, así como medidas dictadas por una Autoridad Jurisdiccional como son: arrestos o multas por incumplimiento de convenios o determinaciones judiciales.

- Existen denuncias penales bajo el supuesto de presunción de violencia física, psicológica o sexual por parte de la o el Responsable Conviviente hacia la niña, niño o adolescente, sin que se haya comprobado la conducta que se atribuye.

- Rasgos de personalidad de una o ambas personas progenitoras que dificultan el trato entre sí, hacia la niña, niño y adolescente, así como la falta de cumplimiento de instrucciones de la Autoridad Jurisdiccional y las recomendaciones de la o el Facilitador.

- La o el Responsable Custodio o la o el Responsable Conviviente, no logran identificar su responsabilidad en el conflicto.

- Existe negativa de la niña, niño y adolescente para interactuar con la o el Responsable Conviviente, sin causas justificadas.

- La o el Responsable Custodio no permite a la o el Responsable Conviviente acceso a la crianza de la niña, niño y adolescente.

- La o el Responsable Custodio lleva a cabo conductas o acciones para impedir o bloquear el vínculo parento-filial (interferencia parental) entre Responsable Conviviente y la niña, niño o adolescente.

- La o el Responsable Conviviente incumple con el pago de pensión alimenticia.

- La o el Responsable Conviviente no se involucra en la crianza y necesidades de la niña, niño y adolescente.

- Por prácticas culturales o comportamientos sociales, decisiones y acciones del grupo humano, cultural o religioso al que pertenece.

Para la atención de familias con alto conflicto y baja cooperación parental, de manera enunciativa más no limitativa, las y los Facilitadores llevarán a cabo:

1. Aplicar las técnicas y métodos concretos desde la perspectiva psicológica o de trabajo social de acuerdo con las necesidades de cada familia, para ayudar a sus integrantes a alcanzar los objetivos del Programa de Revinculación Familiar, considerando la edad de la niña, niño y adolescente, su temperamento y las habilidades específicas de la o el Responsable Conviviente respecto a la crianza, comunicación e interacción.

2. Dar contención emocional o intervención en crisis a la niña, niño y adolescente, a la o el Responsable Custodio y a la o el Responsable Conviviente, si se observan signos característicos de estados angustiantes o de estrés.

3. Brindar retroalimentación a las personas involucradas respecto a los avances de la Revinculación Familiar.

4. Realizar labor de sensibilización a la o el Responsable Custodio, a la o el Responsable Conviviente, niña, niño y adolescente.

5. Identificar en el transcurso de un mes que se lleve a cabo la convivencia, los avances en la revinculación familiar, así como la viabilidad de la continuación del Régimen de Visitas y Convivencias, considerando lo siguiente:

   a. **Avances en la revinculación parento-filial y sin avances en la revinculación coparental.** Emitir recomendaciones a través del Informe correspondiente a la Autoridad Jurisdiccional, respecto a:

   - La necesidad de terapia psicológica para las personas integrantes de la familia o de atención en la Coordinación Parental.

   - Continuidad del Régimen de Visitas y Convivencias en la fase correspondiente.

   b. **Sin avances en la vinculación parento-filial y revinculación coparental, o bien, en caso de indicadores de interferencia parental, en los que posterior a existir avances en la revinculación parento-filial, exista un retroceso en la misma.** Emitir recomendaciones a través a la Autoridad Jurisdiccional, respecto a:

- La necesidad de terapia psicológica para las personas integrantes de la familia.

- La presentación exclusiva de la niña, niño y adolescente por la persona Tercero Responsable ajena a la problemática familiar que apoye y brinde seguridad a la niña, niño y adolescente para la realización de la convivencia con la o el Responsable Conviviente.

- En los casos con indicadores de interferencia parental en los que no exista una modificación en pro de la revinculación parento-filial y se adviertan indicadores en detrimento del desarrollo psicoemocional de las niñas, niños y adolescentes.

VI. Políticas específicas para la atención de familias con presunción de violencia

La humanidad se ha caracterizado por conductas de violencia que han formado parte de la historia, siendo un elemento dentro de las estructuras de poder desiguales, que constituyen un obstáculo para promover y establecer la equidad y se expresa en múltiples manifestaciones, una de ellas es la violencia familiar, que afecta a todos los grupos de la población, independientemente de sus características sociales, económicas, religiosas, educativas o étnicas.

Los efectos de la violencia suelen deteriorar primordialmente el equilibrio psicosocial de las víctimas, suscitando cambios importantes en los sentimientos, emociones, conductas, pensamientos, actitudes y motivaciones, lo que explica en ocasiones las reacciones de éstas, siendo que se esperaría de parte de ellas, acciones contundentes en contra de la persona agresora destinadas a concluir con la relación de violencia.

Por ello, su restablecimiento suele ser el más difícil y complejo y requiere del apoyo profesional e incluso impostergable, de lo contrario, en la medida en que los episodios de violencia se repitan, los efectos psicoemocionales en las víctimas se intensifican y suelen tornarse crónicos.

A nivel nacional se han realizado diferentes estudios que evidencian el panorama de la violencia familiar, en los que destaca un incremento importante sobre la violencia que se vive en los hogares.

Actualmente, la violencia familiar se tipifica como delito y se encuentra legislado a nivel internacional, nacional y estatal. México, en la mayoría de sus entidades federativas cuenta con los ordenamientos jurídicos que sancionan la violencia familiar y fijan los principios de acciones, coordinación y operación por parte de las instituciones para la procuración e impartición de justicia, anteponiéndose el respeto al derecho, goce y protección de una vida digna y justa.

Atendiendo a las diferentes partes que integran el Programa de Revinculación Familiar, establecidas en las Bases, en el caso de las familias que se derivan al

CECOFAM, de manera enunciativa más no limitativa, las y los Facilitadores llevarán a cabo:

1. Escuchar a la o el Responsable Custodio y a la o el Responsable Conviviente para conocer si existen antecedentes de presunción de violencia familiar hacia alguno de ellos, si existe alguna orden de restricción vigente.

2. Identificar síntomas de ansiedad o posibles factores de riesgo en su persona, como pueden ser: falta de confianza, falta de autonomía o capacidad disminuida para la toma de decisiones, para solicitar al personal de seguridad apoyo para el ingreso y egreso de la persona usuaria.

3. Dar contención emocional a la o el Responsable Custodio o a la o el Responsable Conviviente.

4. Sensibilizar a las partes sobre la importancia de ser respetuosos(as) y tolerantes, así como sobre la importancia de favorecer la interacción materna/paterno-filial con el auxilio de los servicios del CECOFAM.

VII. Bibliografía

A. Casos de familias con Alto Conflicto y Baja Cooperación Parental

1. Acevedo I. A., López M. A. F. A. (1986). El Proceso de la Entrevista, conceptos y modelos, México, España, Venezuela, Colombia.

2. Arch M. (2010) *Divorcio conflictivo y consecuencias en los hijos: implicaciones para las recomendaciones de guarda y custodia.* Papeles del Psicólogo, vol. 31 (núm. 2), mayo-agosto, pp. 183-190.

3. Dirección Ejecutiva de Orientación Ciudadana y de Derechos Humanos del Poder Judicial de la Ciudad de México (2019). La Violencia Familiar: qué sí y qué no.

4. Federación Española de Municipios y Provincias FEMP. Guía de Buenas Prácticas en Parentalidad Positiva. Un recurso para apoyar la práctica profesional con familias. España.

5. Méndez Sánchez, A., 2014. *El Divorcio Incausado en México.* Ciudad de México.

6. Mediación familiar y social en diferentes contextos, Publicaciones de la Universidad de Valencia, Nau llibres, Valecia, 2003.

7. Treviño, Pizarro, María Claudina. Derecho familiar, IURE Editores, 2017.

8. *Trastornos de la personalidad - Síntomas y causas - Mayo Clinic.* Mayoclinic.org. (2020). Retrieved 25 May 2020.

B. Casos de familias con Presunción de Violencia

1. Arruabarrena, M. (2001). *Maltrato a los niños en la familia. Valoración de los malos tratos.* España. Pirámides.

2. Barudy, D. J. (2005). *Los buenos tratos a la infancia: apego y resiliencia.* Barcelona.

3. Diario Oficial de la Federación, Comisión Ejecutiva de Atención a Víctimas-CEAV (2015). *Modelo Integral de Atención a Víctimas*. Estados Unidos Mexicanos, Ciudad de México.

4. Dutton, D. (2012) *El golpeador: un perfil psicológico*. Buenos Aires. Paidós.

5. Echeburúa, E., Amor, P., y Corral, P., (2009). *Hombres violentos contra la pareja: trastornos mentales y perfiles tipológicos. Pensamiento Psicológico, 6* (13), pp. 27-36.

6. Escobal A., Molas A., Solari M, Traversa F., y Tuana A. (2000). *Manual de Conceptos Básicos Sobre Violencia Familiar, en Adolescentes. Abuso Físico, Abuso sexual, Abuso Emocional*. Montevideo. Creagraf.

7. González A., Muñozcano E., Ramírez S., García S., Nava C., Santillán C., Silva B., y Campos M., Haces V. (2013). *El A B C de los indicadores de violencia familiar*. México.

8. Instituto Nacional de Geografía y Estadística INEGI, estadísticas abril 2020.

9. López, M. R., Quintana, J., Cabrera C., y Máiquez C. M. (2009*). Las Competencias Parentales en Contextos de Riesgo Psicosocial*. Psychosocial Intervention, 18(2),113-120.

10. Morales, A. (2003) *Estilos parentales, estilos de apego e intimidad*. México.

11. Pérez, L. (2015). *Abordajes familiares: Vínculos y circuitos violentos*. Trabajo Final de Grado. Proyecto de Extensión Universitaria. Universidad de la Republica Uruguay.

12. Puchol, D. (2001, 09 de noviembre). *Estrategias de intervención frente al estrés postraumático*.

13. Tribunal Superior de Justicia del Distrito Federal y Procuraduría General de la República (2014). *El ABC de los Indicadores de Violencia Familiar. Manual de apoyo*. México.

14. Barudy, G. & Dantagnan, M. (2010). Los buenos tratos a la infancia. España: Gedisa, S.A.

15. Gil, R. (2017). Consecuencias a corto, mediano y largo plazo del Abuso Sexual a Niñas, Niños y Adolescentes. Consecuencias emocionales, cognitivas y conductuales. Protocolo de Prevención del Abuso Sexual Infantil a Niñas, Niños y Adolescentes. Sistema Nacional para el Desarrollo Integral de la Familia, México, 1ª Edición.

16. Guía Clínica, Atención de Niños, Niñas y Adolescentes menores de quince años víctimas de abuso sexual, UNICEF.

17. Medina, J., Soriano, L. & Negrete M. (2014). Sistema de análisis de validez de las declaraciones. (PROTOCOLO SVA) en un caso de Abuso Sexual entre menores. descripción de criterios y su aplicación. Gaceta Instituto de Ciencias Forenses, ISSN 2174-9019, Nº. 12, p. 72.

18. Morales, C. (2019). Separación y revinculación familiar: el lugar de los vínculos en residencias de protección. Revista Sul Americana de psicología, v7, n7 46-65.

19. Salas, L. (2016) Intervención en Crisis en el Abuso Sexual. Artículo Modelo de Intervención. Programa de Apoyo a Víctimas.

Sincler, C. & Martínez, J. (2016). Culpa o Responsabilidad: Terapia con Madres de Niñas y Niños que han Sufrido Abuso Sexual. Pontificia Universidad Católica de Chile.

Elaborada por:

Mtra. Mariana Ortiz Castañares
Coordinadora de Intervención Especializada para Apoyo Judicial

Mtra. Aline Liliana Miranda Hernández
Directora del Centro de Convivencia Familiar Supervisada

Revisada por:

Dr. Erik Ávila Flores
Director de Estudios Jurisdiccionales

Validada por:

Dr. Daniel González Ramírez
Director Ejecutivo de Desarrollo Jurisdiccional

Autorizada por:

El Pleno del Órgano de Administración Judicial del Poder Judicial de la Ciudad de México

Jorge Guerrero Meléndez
Presidente

Reyna Concepción Mince Serrano
Administradora Judicial

Víctor Hugo González Rodríguez
Administrador Judicial

Sara Alicia Alvarado Avendaño
Administradora Judicial

Moisés Vergara Trejo
Administrador Judicial

GUÍA TÉCNICA PARA LA ATENCIÓN DE CASOS DE RECONOCIMIENTO DE MATERNIDAD Y PATERNIDAD EN EL CENTRO DE CONVIVENCIA FAMILIAR SUPERVISADA

CONTROL DE EMISIÓN		
Clave del Área	Acuerdo	Fecha de autorización
AJ-03-07	05-09/2026	24 de febrero de 2026

Índice

I. Introducción.

II. Objetivo.

III. Definiciones.

IV. Políticas para las y los Facilitadores en la atención de procesos de reconocimiento de maternidad y paternidad.

A. Atención en la Entrevista Diagnóstica.

B. Atención en las Fases de Convivencia.

V. Bibliografía.

I. Introducción.

En los asuntos que se desahogan ante los Órganos Jurisdiccionales en materia Familiar de la Ciudad de México, especialmente en aquellos que, a juicio de las Autoridades Jurisdiccionales, la convivencia materno o paterno–filial no pueda realizarse de manera libre o se ponga en riesgo el interés superior de las niñas, niños y adolescentes, se acuerda que sea a través del Centro de Convivencia Familiar Supervisada (CECOFAM), el espacio neutral y seguro donde se lleven a cabo los encuentros materno o paterno filiales, a fin de salvaguardar el bienestar psicosocial de las niñas, niños y adolescentes y garantizar su derecho a convivir con la persona progenitora con la que no viven, con el acompañamiento de las personas servidoras públicas especialistas en este tema; ello, conforme a lo establecido en los artículos 183, 184 y 184 bis 2 de la Ley Orgánica del Poder Judicial de la Ciudad de México, así como en las *Bases Generales que regulan los servicios que proporciona el Centro de Convivencia Familiar Supervisada del Órgano de Administración Judicial del Poder Judicial de la Ciudad de México*, que se encuentren vigentes, así como en sus Manuales de Organización y de Procedimientos.

El CECOFAM como órgano auxiliar en la impartición de justicia de la Ciudad de México, a través de su programa multidisciplinario y transitorio de Revinculación Familiar, así como la intervención de su personal técnico (las y los Facilitadores) con estudios en Trabajo Social, Psicología, Pedagogía, Derecho, Medicina, Enfermería u otra formación afín, facilitan la revinculación de la familia, al incorporar al derecho de convivencia, la atención específica de diversas necesidades de las familias en controversias del orden Familiar.

Como parte de la atención a esas necesidades, las y los Facilitadores al momento de su intervención, se enfrentan a diversos casos, uno de ellos, el Reconocimiento de la Maternidad y Paternidad, que se entiende como aquel proceso legal en el que la persona demandante exige el reconocimiento de los derechos y obligaciones como progenitor(a) de su supuesto hijo o hija, lo que se sustenta en el derecho de identidad que tienen las niñas, niños y adolescentes, lo cual se basa en el artículo 4° de la Constitución Política de los Estados Unidos Mexicanos, así como en la Ley General de los Derechos de Niñas, Niños y Adolescentes en su artículo 13°.

En este contexto, se presenta esta Guía, elaborada por la Coordinación de Intervención Especializada para Apoyo Judicial, a través del Centro de Convivencia Familiar Supervisada y que indica los elementos técnicos que las y los Facilitadores deben observar al momento de realizar su intervención en cualquiera de las Fases que conforman el Programa de Revinculación Familiar, en la atención de este tipo de casos; y con ello, garantizar los principios contenidos en los Derechos Humanos de niñas, niños y adolescentes que están previstos en la Constitución Política de los Estados Unidos Mexicanos, en los tratados internacionales y en las demás leyes relativas y aplicables, esencialmente en la Convención sobre los Derechos del Niño y en la Ley General de los Derechos de Niñas, Niños y Adolescentes.

II. Objetivo.

Proporcionar a las y los Facilitadores del CECOFAM, los elementos técnicos que deberán observar en los casos de reconocimiento de maternidad y paternidad, auxiliando en la construcción de la figura parental de manera paulatina en aquellos casos que la niña, niño y adolescente requiera de acompañamiento para reconocer a la o el Responsable Conviviente y transitar con ello, en el Programa de la Revinculación Familiar.

La presente Guía no es limitativa, ya que las y los Facilitadores, deberán atender las recomendaciones y buenas prácticas referidas en otros instrumentos internacionales, nacionales y locales en esta materia, siempre respetando y validando el Derecho Humano de las niñas, niños y adolescentes que les asiste, así como actuar con independencia, imparcialidad, autonomía, respeto y sin establecer juicios de valor, a fin de proporcionar a la Autoridad Jurisdiccional, de forma integral los elementos de convicción que le permitan emitir una determinación.

III. Definiciones.

1. **Autoridad Jurisdiccional:** Las personas Magistradas y personas Juzgadoras en materia Familiar del Tribunal Superior de Justicia del Poder Judicial de la Ciudad de México, así como del Fuero Federal, que conozcan de la materia Familiar.

2. **Bases:** Bases Generales que regulan los servicios que proporciona el Centro de Convivencia Familiar Supervisada del Órgano de Administración Judicial del Poder Judicial de la Ciudad de México.

3. **CECOFAM:** El Centro de Convivencia Familiar Supervisada del Órgano de Administración Judicial del Poder Judicial de la Ciudad de México.

4. **Coparentalidad:** Acción coordinada de quienes ejercen funciones parentales, existiendo una fuerte evidencia de que cuando hay cooperación entre éstos para la crianza de los niños(as) se propicia de manera notable su desarrollo armónico. Para lo anterior resulta imprescindible que los adultos involucrados dejen a un lado sus discrepancias y colaboren en dicha crianza. A decir de Yárnoz-Yaben (2010): "colaborar codo con codo en la crianza de los hijos, o al menos, no boicotear o interferir con los intentos del otro progenitor" (p. 303).

5. **Entrevista Diagnóstica:** La recolección de información obtenida por la o el Facilitador, de manera directa con la o el Responsable Conviviente, la o el Responsable Custodio, niña, niño y adolescente, así como la observación de la interacción familiar previo al inicio del Régimen de Visitas y Convivencias.

6. **Facilitador (a):** Personal técnico con estudios en Trabajo Social, Psicología, Pedagogía, Derecho, Medicina, Enfermería u otra formación afín, adscritos al CECOFAM, que, en el ámbito de sus respectivas especialidades, participa en los distintos servicios del Programa de Revinculación Familiar.

7. **Guía:** La Guía Técnica para la atención de procesos de reconocimiento de maternidad y paternidad en el Centro de Convivencia Familiar Supervisada.

8. **Guía técnica para la atención de familias:** La Guía Técnica para la atención de familias en el Centro de Convivencia Familiar Supervisada.

9. **Habilidades:** Prácticas parentales que permiten dar una respuesta adecuada a las necesidades de las niñas, niños y/o adolescentes de acuerdo con su etapa de desarrollo, como son las de cuidar, proteger y educar (Barudy & Dantagnan, 2005). Abarcan un amplio espectro de herramientas y estrategias que tienen su origen en la convergencia de creencias y prácticas culturales y en los recursos de las madres y los padres, entre los cuales se incluyen la capacidad de resolver problemas referentes al comportamiento de la niña, niño y/o adolescente, la empatía, habilidades de comunicación, de negociación, de autocontrol, afectivas y de interacción social (Barudy & Dantagnan, 2010).

10. **Plática Asistida:** Conversación asertiva y proactiva entre las partes con el acompañamiento de la o el Facilitador y/o una Autoridad del CECOFAM, con el fin de resolver diferencias, orientarlos en relación a las necesidades de las niñas, niños y adolescentes que integran su familia, así como propiciar y generar acuerdos coparentales para el cumplimiento del Régimen de Visitas y Convivencias.

11. **Programa de Revinculación Familiar:** El servicio transitorio y multidisciplinario que presta el Centro de Convivencia Familiar Supervisada en auxilio a los regímenes de visitas y convivencias.

12. **Reconocimiento de Maternidad o Paternidad:** Establecimiento de la relación materna o paterna entre la madre o el padre, la niña, niño y adolescente, básicamente los vincula con sus madres y padres y establece una relación de sangre y derecho. Actualmente la comprobación se realiza a través del examen de paternidad de ADN.

13. **Responsable Conviviente:** La persona adulta integrante de la familia, que no detenta la guarda y custodia provisional o definitiva de la niña, niño y adolescente, autorizada por la Autoridad Jurisdiccional en materia familiar para vincularse, ya sea la madre, padre, abuela, abuelo, tía, tío, tutora o tutor.

14. **Responsable Custodio:** La persona adulta integrante de la familia que detenta la guarda y custodia provisional o definitiva de la niña, niño y adolescente, ya sea la madre, padre, abuela, abuelo, tía, tío, tutora o tutor.

15. **Revinculación Familiar**: Proceso gradual que implica, en primer lugar, ofrecer a la niña, niño o adolescente un vínculo afectivo que ayude a

establecer un sentimiento de seguridad y organizar su vida afectiva que ha sufrido una importante discontinuidad (Morales, 2019) **UNICEF:** Fondo de Naciones Unidas para la Infancia.

16. **Vínculo Parento-filial:** El vínculo es el modo particular en que una persona se relaciona con alguien o algo mediante una estructura compleja y dinámica, de constante transformación en donde existe interdependencia y que sucede a través de procesos de comunicación y aprendizaje, que "implica y complica" factores psicológicos, afectivos, conductuales, socioculturales, entre otros (Pichon-Rivière, 1985; Zorrilla, 2017). En ese sentido, se comprende que el vínculo parento filial como el construido entre madres, padres e hijos(as) y será uno de los principales analizadores durante la facilitación de las convivencias.

IV. Políticas para las y los Facilitadores en la atención de procesos de reconocimiento de maternidad y paternidad.

Atendiendo a los diferentes servicios que se ofrecen en el CECOFAM, a través del Programa de Revinculación Familiar, las y los Facilitadores, deberán:

1. Identificar aquellos casos en los que la niña, niño y adolescente desconoce a la o el Responsable Conviviente.

2. Permitir, escuchar y acompañar la libre manifestación de emociones de la niña, niño y adolescente.

3. Ofrecer un trato imparcial, respetuoso, sensible y comprensivo ante las reacciones y sentimientos de la niña, niño y adolescente.

4. Adoptar una actitud objetiva e imparcial hacia la o el Responsable Custodio y la o el Responsable Conviviente.

5. Emitir una opinión, sugerencia o recomendación a la Autoridad Jurisdiccional, en función del interés superior de la niña, niño y adolescente.

A. Atención en la Entrevista Diagnóstica.

Entrevista Individual.

1. Identificar, si:

   a) No ha existido contacto físico ni afectivo entre la o el Responsable Conviviente y la niña, niño y adolescente a ser reconocido.

   b) Hubo contacto en los 3 primeros años de vida de la niña, niño y adolescente, pero existió posteriormente distanciamiento físico y afectivo entre la o el Responsable Conviviente y la niña, niño y adolescente.

   c) Existe distanciamiento afectivo o falta de interacción entre la niña, niño y adolescente y la o el Responsable Conviviente por más de un año.

d) La niña, niño y adolescente no identifica a la o el Responsable Conviviente como su figura parental ni tiene conocimiento del parentesco.

2. Sensibilizar a la o el Responsable Conviviente sobre las emociones que puede experimentar derivadas del rechazo de la niña, niño y adolescente al no reconocerle como figura maternal o parental.

3. Sensibilizar a la o el Responsable Custodio sobre la importancia de su colaboración hacia la niña, niño y adolescente en el reconocimiento de maternidad o paternidad tanto en casa como en el CECOFAM.

4. Realizar la Entrevista Diagnóstica de las niñas, niños y adolescentes cuando sean mayores de 4 años de edad y/o cuenten con habilidades de comunicación verbal, así como, logren desprenderse de la o el Responsable Custodio.

5. Dar contención emocional si se observan signos característicos de estados angustiantes y/o estrés tanto en la o el Responsable Custodio, Responsable Conviviente, niña, niño y adolescente.

Primer Encuentro.

1. En caso de que la niña, niño y adolescente desconozca la razón por la que debe acudir a CECOFAM o se rehúse a realizar las convivencias sin una motivación, se orientará a la o el Responsable Custodio, sobre cómo abordar con su hija o hijo, qué conocerá a la o el Responsable Conviviente y con apoyo de la o el Facilitador quien aplicará la técnica del cuento, llevará a cabo la revelación a través de un diálogo asertivo, sencillo y empático.

2. Considerar la edad de la niña, niño y adolescente para la realización del primer encuentro:

   a) Menores de 4 años: nivel de apego y autonomía mostrada por la niña y niño, podrá ser necesario en este caso la compañía de la o el Responsable Custodio durante el encuentro para brindar seguridad y apoyo.

   b) Mayores de 5 años de edad: explorar la disposición y observar la reacción emocional ante la situación y respetar la pauta de acercamiento que la niña, niño y adolescente indiquen.

3. Si se observa que no existen condiciones para la sesión lúdica, no se logró una sesión fluida y/o el nivel de ansiedad presentado por la niña, niño y adolescente fue elevado, (llanto intenso, verbalización de negativa para interactuar, no se logre desprender de la o el Responsable Custodio, se pida apoyo de la o el mismo y ésta o éste se niegue a brindarlo), se dará por terminado el encuentro y se indicará a la o el Responsable Custodio que el trabajo de sensibilización y apoyo debe continuar en casa, así como en terapia psicológica.

4. Al finalizar el proceso de Entrevista Diagnóstica se retroalimentará a la o el Responsable Custodio y la o el Responsable Conviviente con el objetivo de generar compromisos relacionados con el apoyo y desarrollo futuro de las convivencias.

5. Realizar informe de Entrevista Diagnóstica con recomendaciones pertinentes, lo cual será remitido a la Autoridad Jurisdiccional.

B. Atención en las Fases de Convivencia.

En los casos que no exista un proceso de Entrevista Diagnóstica previo al inicio de las convivencias parento-filiales:

1. Explorar los antecedentes de la familia.

2. Advertir aquellos casos en los que la niña, niño y adolescente desconoce a la o el Responsable Conviviente con quien se le han otorgado convivencias familiares.

3. Indagar si la niña, niño y adolescente tiene disposición para realizar la convivencia con la o el Responsable Conviviente.

4. Agendar una Plática Asistida con la o el Responsable Custodio y la o el Responsable Conviviente, en la cual se comprometan a colaborar en el establecimiento de la relación parento-filial en la Fase I, en caso de negativa utilizar la *Guía Técnica para la Atención de Familias*, en su apartado V. *Políticas específicas para la atención de familias con Alto conflicto y Baja Cooperación Parental.*

5. Si se observa que no existen condiciones para la convivencia parento-filial, no se logró una sesión fluida y/o el nivel de ansiedad presentado por la niña, niño y adolescente fue elevado, (llanto intenso, verbalización de negativa para interactuar, no se logre desprender de la o el Responsable Custodio, se pida apoyo de la o el mismo y ésta o éste se niegue a brindarlo), se dará por terminado el encuentro y se indicará a la o el Responsable Custodio que el trabajo de sensibilización y apoyo debe continuar en casa, así como en terapia psicológica.

6. Realizar informe con las recomendaciones pertinentes al caso para su envío a la Autoridad Jurisdiccional.

V. Bibliografía.

1. Barudy, J. y Dantagnan, M. (2005). Los buenos tratos a la infancia. España: Gedisa, S.A.

2. Barudy, J. y Dantagnan, M. (2010). Los desafíos invisibles de ser madre o padre. Manual de evaluación de las competencias y resiliencia parental. España: Gedisa, S. A.

3. Batista, Judeita & Romero, Moraima (2007). Habilidades comunicativas del líder en universidades privadas y su relación con la programación neurolingüística. Laurus, 13(25), 36-64. ISSN: 1315-883X.

4. Bettelheim, B. (2013). Psicoanálisis de los cuentos de hadas. España: Crita.

5. Morales, C. (2019). Separación y revinculación familiar: el lugar de los vínculos en residencias de protección. Revista Sul Americana de psicología, v7, n7 46-65.

6. Pichon-Rivière, E. (1985) Teoría del vínculo. Buenos Aires: Nueva Visión.

7. Yárnoz-Yaben, S. (2010) "Hacia la coparentalidad post-divorcio: percepción del apoyo de la ex pareja en progenitores divorciados españoles", en International Journal of Clinical and Health Psychology, Vol. 10, No. 2. Consultado el 15 de marzo de 2020.

8. Zorrilla, A. (2017) "Apego y vínculo: convergencias y divergencias", en: Área 3. Cuadernos de temas grupales e institucionales, no. 21.

Elaborada por:

Mtra. Mariana Ortiz Castañares
Coordinadora de Intervención Especializada para Apoyo Judicial

Mtra. Aline Liliana Miranda Hernández
Directora del Centro de Convivencia Familiar Supervisada

Revisada por:

Dr. Erik Ávila Flores
Director de Estudios Jurisdiccionales

Validada por:

Dr. Daniel González Ramírez
Director Ejecutivo de Desarrollo Jurisdiccional

Autorizada por:

El Pleno del Órgano de Administración Judicial del Poder Judicial de la Ciudad de México

Jorge Guerrero Meléndez
Presidente

Reyna Concepción Mince Serrano
Administradora Judicial

Víctor Hugo González Rodríguez
Administrador Judicial

Sara Alicia Alvarado Avendaño
Administradora Judicial

Moisés Vergara Trejo
Administrador Judicial

GUÍA TÉCNICA PARA LA REALIZACIÓN DE LAS EVALUACIONES E INTERVENCIONES PSICOLÓGICAS

Control de emisión		
Clave del Área	Acuerdo	Fecha de autorización
AJ-03-07	06-09/2026	24 de febrero de 2026

Índice

I. Introducción.

II. Objetivo.

III. Definiciones.

IV. Políticas generales en las evaluaciones e intervenciones psicológicas.

V. Políticas específicas en las evaluaciones e intervenciones psicológicas.

- A. Atención en casos de interferencia parental.
- B. Atención en casos de violencia sexual.
- C. Atención en casos de trastornos del neurodesarrollo y trastornos psiquiátricos.

VI. Bibliografía.

- A. Casos de interferencia parental.
- B. Casos de violencia sexual.
- C. Casos de trastornos del neurodesarrollo y trastornos psiquiátricos.

I. Introducción.

La Dirección de Evaluación e Intervención Psicológica de la Coordinación de Intervención Especializada para Apoyo Judicial del Órgano de Administración Judicial del Poder Judicial de la Ciudad de México, es el área especializada en materia de psicología forense, que en cumplimiento a los ordenamientos emitidos por las Autoridades Jurisdiccionales del Tribunal Superior de Justicia del Poder Judicial de esta Ciudad, realiza entre otras, las evaluaciones psicológicas, asistencias técnicas psicológicas y terapias, como aportaciones técnicas y científicas que sirvan como elementos de convicción en los asuntos de su competencia.

Las disposiciones generales para llevar a cabo las evaluaciones psicológicas, asistencias técnicas psicológicas y terapias, solicitadas por la Autoridad Jurisdiccional, se encuentran contenidas los artículos 184 bis 3 y 184 bis 5 de la Ley Orgánica del Poder Judicial de la Ciudad de México; en los *Lineamientos para el desarrollo y aplicación de evaluaciones psicológicas, asistencias técnicas psicológicas, terapias para personas adultas y terapias para niñas, niños y adolescentes en el Poder Judicial de la Ciudad de México*, que se encuentren vigentes, así como en sus Manuales de Organización y Procedimientos.

Dentro de las familias que se encuentran inmersas en las contiendas jurisdiccionales que se desahogan en el Tribunal Superior de Justicia del Poder Judicial de la Ciudad de México, existen casos concretos, que conllevan dificultades particulares a las que se enfrentan las y los profesionales en psicología de la Dirección de Evaluación e Intervención Psicológica de la Coordinación de Intervención Especializada para Apoyo Judicial, cuando llevan a cabo las evaluaciones psicológicas, asistencias técnicas psicológicas y terapias, entre las que se pueden encontrar, por ejemplo: situaciones de interferencia parental, casos de violencia sexual, trastornos del neurodesarrollo, así como trastornos psiquiátricos.

En este contexto, se propone esta Guía, que fue elaborada por la Coordinación, a través de la Dirección de Evaluación e Intervención Psicológica y que, de manera breve indica los elementos que las y los profesionales en psicología deben observar al momento de realizar su evaluación psicológica, asistencias técnicas psicológicas o terapias.

La presente Guía no es limitativa, por el contrario, pretende ser de utilidad para que la o el profesionista en psicología, cuente con un referente que le permita cumplir con los elementos necesarios en la práctica de la evaluación psicológica forense, intervención psicológica o asistencias técnicas psicológicas, de casos con características particulares como la interferencia parental, de violencia sexual, trastornos del neurodesarrollo, así como trastornos psiquiátricos.

II. Objetivo.

Proporcionar a las y los profesionales en psicología de la Dirección de Evaluación e Intervención Psicológica de la Coordinación de Intervención Especializada para Apoyo Judicial, los elementos que les orienten durante el desarrollo de sus actividades y específicamente al momento de abordar los casos en los que se advierta que existe interferencia parental, violencia sexual, o bien, algún trastorno del neurodesarrollo o trastorno psiquiátrico, y les apoye en la obtención de resultados que sean útiles para las Autoridades Jurisdiccionales del Tribunal Superior de Justicia del Poder Judicial de la Ciudad de México, al emitir sus dictámenes con ética profesional, honestidad e imparcialidad y con apego al marco de Derechos Humanos.

III. Definiciones.

1. **Autoridad Jurisdiccional:** Las personas Magistradas y personas Juzgadoras en materia Familiar del Tribunal Superior de Justicia del Poder Judicial de la Ciudad de México, que conozcan de juicios o controversias del orden Familiar de los cuales deriven las asistencias técnicas psicológicas, terapia para adultos y terapia para niñas, niños y adolescentes; así como evaluaciones psicológicas, que también se efectuarán en los juicios de las materias Civil, Penal y Justicia para Adolescentes.

2. **Evaluación Psicológica:** El proceso por el que, a través de un método y técnicas específicas, es posible determinar las características sobresalientes de la personalidad de las personas.

3. **Guía:** La Guía Técnica para la realización de las evaluaciones e intervenciones psicológicas.

4. **Informe:** El documento a través del cual, la o el profesional en psicología comunica a la Autoridad Jurisdiccional correspondiente, el resultado obtenido en las evaluaciones psicológicas, terapias para adultos y terapias para niñas, niños y adolescentes realizados.

5. **Interferencia Parental:** Las acciones u omisiones que se presentan en una situación de conflicto de pareja (separación o divorcio), que afectan la comunicación y la relación con la o el progenitor no custodio a quien se busca excluir de la vida de la niña, niño y adolescente.

6. **Lineamientos:** Los Lineamientos para el desarrollo y aplicación de evaluaciones psicológicas, exámenes psicotécnicos, asistencias técnicas psicológicas, terapias para personas adultas y terapias para niñas, niños y adolescentes en el Poder Judicial de la Ciudad de México.

7. **Personalidad:** La configuración de características y comportamientos que comprende la adaptación única del individuo, incluidos los principales rasgos, intereses, pulsiones, valores, autoconcepto, capacidades y patrones emocionales.

8. **Psicología Forense**: La aplicación, los principios y técnicas psicológicas a situaciones que involucran el derecho. Sus funciones incluyen servicios de evaluación y tratamiento.

9. **Subdirección de Evaluación Psicológica:** Área responsable de administrar los servicios de evaluaciones psicológicas y exámenes psicotécnicos en la Dirección de Evaluación e Intervención Psicológica.

10. **Subdirección de Intervención Psicológica:** Área responsable de administrar los servicios de asistencias técnicas psicológicas, terapia para adultos y terapia para niñas, niños y adolescentes en la Dirección de Evaluación e Intervención Psicológica.

11. **Terapia Psicológica:** El conjunto de tratamientos dirigidos a aliviar un padecimiento, síntoma o la sintomatología asociada. Otro concepto de terapia está relacionado a un proceso de cambio profundo donde el paciente y el terapeuta trabajan para resolver los problemas o padecimientos del paciente con su vida diaria, cambiar los patrones disfuncionales que tiene para relacionarse, tomar decisiones y para que logre avanzar en un proceso de autoconocimiento y de desarrollo personal. En general, se trata de un proceso de cambio que busca mejorar la vida de las personas.

12. **Trastornos del neurodesarrollo:** Un grupo de afecciones con inicio en el período de desarrollo que causan déficits en el funcionamiento, manifestados como dificultades en las áreas cognitiva, motora, del lenguaje o social. Estos trastornos se caracterizan por problemas en la cognición, la regulación emocional o el comportamiento que reflejan disfunciones en los procesos psicológicos, biológicos o del desarrollo subyacentes. Incluyen la Discapacidad Intelectual, Trastornos de la Comunicación, Trastorno del Espectro del Autismo (TEA), Trastorno por Déficit de Atención con Hiperactividad (TDAH), Trastornos Motores (incluyendo tics) y Trastornos Específicos del Aprendizaje (como dislexia, disgrafía o discalculia). (Asociación Americana de Psiquiatría, 2022).

13. **Trastorno Psiquiátrico:** Criterios específicos relacionados con la cognición, la regulación emocional y el comportamiento, que deben causar **malestar significativo o un deterioro en la vida de la persona.** (Asociación Americana de Psiquiatría, 2022).

14. **Víctima:** Persona que sufre un daño o perjuicio a causa de determinada acción o suceso.

IV. Políticas generales en las evaluaciones e intervenciones psicológicas.

La Dirección de Evaluación e Intervención Psicológica por conducto de la Subdirección de Evaluación Psicológica tiene como función principal, desarrollar perfiles de personalidad de las personas evaluadas, con base en las evaluaciones psicológicas clínico-forenses que se realizan por ordenamiento judicial para llegar a la verdad del hecho que se investiga.

El objetivo de la Evaluación Psicológica no es diagnosticar sino identificar, cómo estas condiciones específicas en la persona evaluada (interferencia parental, violencia sexual, trastorno del neurodesarrollo o bien, algún trastorno psiquiátrico) impactan en la dinámica familiar o en la situación legal que enfrenta.

Por otro lado, la Dirección de Evaluación e Intervención Psicológica a través de la Subdirección de Intervención Psicológica es la encargada de realizar las asistencias técnicas psicológicas, terapia individual para niñas, niños y adolescentes, así como la terapia grupal para adulto que se ofrece a las personas integrantes del grupo familiar que se encuentren inmersos en litigios de esta materia, para contar con una visión integral de la interacción familiar e identificar los posibles conflictos derivados de dicha interacción.

El objetivo de la Intervención Psicológica es identificar las manifestaciones que pudieran estar presentes a lo largo de la problemática familiar y generar síntomas o reacciones físicas, psicológicas, cognitivas, emocionales o conductuales.

De forma general, las políticas que las y los profesionales en psicología seguirán al realizar una evaluación o intervención psicológica, de manera enunciativa, más no limitativa, son las siguientes:

1. Presentarse ante las personas y explicar el procedimiento a seguir, asegurándose que comprendan y estén de acuerdo para iniciar.
2. Conducirse con apego a los Derechos Humanos, con ética profesional, honestidad y respeto a la dignidad, elementos que le permitirán desarrollar un trabajo de calidad y eficaz que facilite la labor de la Autoridad Jurisdiccional.

3. Si alguna persona no hablara español será necesario que una o un intérprete o traductor(a) le acompañe.

4. Apoyarse en material bibliográfico especializado y realizar citas teóricas que fundamenten las observaciones y conclusiones sobre cada caso específico.

5. Actuar sin prejuicios, estereotipos y técnicas de confrontación que afecten la dignidad de la persona. La o el profesional en psicología debe mostrarse cordial, empático (a), comprensivo(a) y paciente, con el fin de que la persona se sienta atendida y escuchada.

6. Si la persona no se presenta, se informará a la brevedad a la Autoridad Jurisdiccional para que se tomen las medidas pertinentes.

7. Elaborar el informe final a la Autoridad Jurisdiccional correspondiente.

8. Hacer sugerencias de las instituciones que puedan atender a la persona y dar tratamiento especializado.

9. En el caso de las evaluaciones y los procesos terapéuticos individuales para niñas, niños y adolescentes, realizar entrevistas por separado con las o los progenitores o cuidadores(as) responsables, con el propósito de reunir información del caso que se atenderá.

10. Cuando se trate de niñas, niños o adolescentes que presenten rechazo, resistencia o angustia para ingresar al área de consultorios, se invitará a la o el progenitor, o cuidador(a) responsable que lo presenta, para que ingrese momentáneamente junto con ella o él, para que ayude a regularlo y generar confianza, pero una vez que se muestren dispuestos (as) deberá retirarse para dar inicio a la evaluación o a la sesión terapéutica.

11. El contacto inicial será de suma importancia, ya que la o el profesional en psicología deberá establecer una comunicación adecuada para que la niña, niño o adolescente se sienta en confianza y acceda a ingresar al área de terapia sin compañía, pues esto permitirá la privacidad y confidencialidad necesaria en estos casos.

12. Escuchar atentamente las necesidades de cada niña, niño o adolescente, aclarar sus dudas, darle tiempo en momentos emocionalmente difíciles, además de brindar contención para regularlos y concluir la evaluación o la sesión terapéutica, no sin antes asegurarse de que cuando se retire se haya recuperado, en la medida de lo posible, para evitar mayor alteración emocional.

13. Para los casos en los que la niña, niño o adolescente manifieste resistencia y rechazo, no logre tranquilizarse, o bien, se niegue a entrar o participar en la evaluación o el proceso terapéutico, se suspenderá y se informará a la Autoridad Jurisdiccional el motivo por el cual no se llevó a cabo o fue suspendido. Es importante mencionar que parte de los objetivos terapéuticos es evitar que estos procedimientos se conviertan en actos agresivos o de sometimiento que lleven a la revictimización, pues esto evitaría que se alcancen los objetivos planteados.

14. Verificar que la niña, niño o adolescente se encuentre tranquilo (a) emocionalmente una vez concluida la intervención.

15. En el caso de que la intervención o proceso terapéutico de la niña, niño o adolescente llegue a su término en las sesiones establecidas, será fundamental llevar a cabo el cierre. Se agradecerá la confianza depositada en ese espacio, y su psicóloga o psicólogo realizará un recuento de los gratos momentos compartidos, de la experiencia terapéutica y de los logros obtenidos como una especie de devolución simbólica que permita la finalización del proceso en las mejores condiciones emocionales (si fuera necesario se aplicará alguna técnica de regulación y contención).

V. Políticas específicas en las evaluaciones e intervenciones psicológicas.

A. Atención en casos de interferencia parental.

El que en otro momento fue llamado Síndrome de Alienación Parental (SAP) y que actualmente se ha convenido en denominar *interferencia parental,* se produce en las niñas, niños y adolescentes, fundamentalmente en los casos de separación con alto grado de confrontación entre las personas progenitoras y consiste en distorsionar la percepción y juicio de las niñas, niños o adolescentes para impedir una relación sana con alguno de ellos. En diversos países, la interferencia parental es considerada como un capítulo especial dentro de la vulneración de los derechos de las niñas, niños y adolescentes que se da generalmente de manera subliminal sin que exista la posibilidad de confrontar un relato (verídico o no) como en el caso de los abusos sexuales y que, desde luego, no deja huellas físicas.

En las Salas o Juzgados en materia familiar es común encontrar en las audiencias a niñas, niños y adolescentes afectados y confundidos, debido al alto nivel de conflicto existente entre las personas cuidadoras responsables que manipulan o interfieren las relaciones entre sus hijas e hijos con la o el otro progenitor, con la finalidad de evitar, entorpecer, deteriorar, o dañar esa relación, con lo cual provocan confusión y resentimiento, además de, sensaciones que afectan su sano desarrollo psicoemocional.

Ahondar en el tema de la interferencia parental es complejo, ya que regularmente se atienden únicamente las manifestaciones que más resaltan de este tipo de problemática, entre ellas: miedo, confusión, enojo y dolor, e incluso en algunas ocasiones, se envía a las familias a terapia sin conocer el origen.

Las y los profesionales en psicología, abordarán el tema durante la evaluación y en los procesos terapéuticos, dependiendo si son niñas, niños o adolescentes, o bien, si son personas adultas, de acuerdo con lo siguiente:

1) Niñas, Niños o Adolescentes

Evaluación Psicológica

- Estar atento(a) a las reacciones entre la niña, niño o adolescente y la persona que lo presenta para identificar cómo se da la relación entre ellos.

- Observar la condición general de la niña, niño o adolescente, su higiene y aliño, si cuenta con las habilidades propias de la edad y etapa del desarrollo en que se encuentra, ya que esto es indicador de la estimulación que ha recibido por parte de sus personas cuidadoras.

- Actuar con precaución para no hacerlo sentir incómoda(o), especialmente si se detecta que hay inducción o manipulación de alguna de sus personas progenitoras o personas cuidadoras responsables.

- Mantener la ecuanimidad y evitar hacer expresiones o comentarios inapropiados que la o lo alteren.

- Identificar y señalar para verificar si su discurso y reacciones coinciden con el dicho o puede estar mostrando indicadores de estar siendo influenciada(o) por alguna persona adulta a su alrededor. En este punto es importante identificar la correlación entre lo que la niña, niño o adolescente expresa verbal y corporalmente con la emoción correspondiente.

- Verificar si utilizan el mismo discurso que la persona progenitora custodia, o incluso, si hace uso de conceptos jurídicos.

- Utilizar como parámetro principal para la identificación de estos elementos, el desarrollo cognitivo, verbal y emocional conforme a la edad de la niña, niño o adolescente.

Intervención Psicológica

- Dependiendo de la magnitud de los signos y síntomas de la posible interferencia, se llegan a observar diferentes alternativas, (en este caso, se pueden aplicar: pláticas de orientación y sensibilización con la madre, o con el padre, y con ambos; interacciones en la cámara de Gesell con la madre o con el padre, en distintas sesiones por separado; sugerencias para la atención especializada para atender los síntomas manifestados en las sesiones terapéuticas de primer contacto que se ofrece y seguimiento terapéutico a las afecciones atendidas durante los procesos terapéuticos) para el tratamiento en la niña, niño o adolescente, por lo que la o el profesional en psicología designado debe estar atento a estas reacciones para intervenir pertinentemente en cada caso.

- Si se detecta que el caso requiere de una intervención más profunda, se le informa a la Autoridad Jurisdiccional, y se sugiere a las personas progenitoras acudir a instituciones de apoyo, una vez concluido el proceso terapéutico.

2) Personas Adultas

Evaluación Psicológica

- Valorar las habilidades parentales es indispensable, de igual forma la identificación de la psicopatología que presenta cada una de las personas, permite el desarrollo de los perfiles de personalidad que facilitan o hacen difícil la interferencia parental.

- Identificar los estilos de apego en relación con las personas adultas con las que interactúa, así como el vínculo que establece con sus hijas e hijos, el manejo de la disciplina y las prácticas de crianza.

Intervención Psicológica

- Enfocarse en que la persona identifique la problemática personal, sea capaz de aceptarla y utilice recursos personales para modificarla, mejorando con ello la comunicación con su expareja e hija o hijo y se facilite la dinámica de interacción en beneficio del grupo familiar.

- Que las personas sean capaces de llevar a cabo las modificaciones necesarias, mejorar sus habilidades parentales y de comunicación, manejo de límites y prácticas de crianza.

- A través de diferentes ejercicios (actividades de interacción lúdica), generar consciencia en las personas adultas como corresponsables de las dinámicas de interferencia y disfuncionalidad.

- Si se detecta que el caso requiere de una intervención más profunda, se le informa a la Autoridad Jurisdiccional, y se sugiere a la persona adulta acudir a instituciones de apoyo una vez concluido el proceso.

B. Atención en casos de violencia sexual

La violencia sexual conlleva efectos negativos físicos, emocionales y sociales en la vida de quienes lo sufren. Esta forma de violencia que se ha presentado en la historia de la humanidad, ha empezado a considerarse como un problema que transgrede las normas sociales y se ha reconocido el impacto y las consecuencias negativas que tienen en la vida y el desarrollo.

Desde esta perspectiva, la violencia sexual constituye un significativo problema de violaciones de los derechos humanos fundamentales y de los derechos de niñas, niños y adolescentes, así como de su protección y los cuidados necesarios para su bienestar y el derecho a ser protegido contra toda forma de violencia.

En los litigios familiares es común encontrar casos en los que, debido al alto nivel de conflicto entre las partes, se llevan a cabo denuncias de todo tipo, incluidas las relacionadas con delitos sexuales, tanto en contra de la pareja o expareja como dirigidas hacia las niñas, niños y adolescentes procreados durante la unión.

Asimismo, existe un número elevado de falsas denuncias, lo que conlleva la victimización de aquellas y aquellos que se ven inmersos en un proceso judicial sin haber sufrido realmente agresiones sexuales, así, un riesgo que se corre sería que las niñas, niños o adolescentes desarrollen

falsas memorias que afectaran su sano desarrollo psicoemocional, constituyendo este un problema de violencia a su integridad. Por otra parte, en muchos de estos casos se elevan los factores de riesgo, pues son canalizados después de la denuncia a instituciones de atención a víctimas, en las que se les coloca en grupos de niñas, niños o adolescentes que sí han sufrido este tipo de situaciones.

Es por ello, que las y los profesionales en psicología, si llegaran a detectar algún signo o señal de posible violencia sexual, harán uso de ciertos elementos en las asistencias técnicas psicológicas en las Salas y Juzgados en materia familiar, así como las evaluaciones y terapia psicológica en los espacios acondicionados y asignados a la Dirección de Evaluación e Intervención Psicológica.

Para detectar situaciones asociadas a la violencia sexual, la y el profesional en psicología debe tomar en cuenta de manera enunciativa más no limitativa el siguiente marco contextual, siendo importante además que consulte la bibliografía señalada en la presente Guía, para contar con mayores elementos respecto a este tema:

- La magnitud de la violencia sexual está oculta, debido a su naturaleza sensible e ilegal. La mayoría de las personas afectadas, incluso las familias, no denuncian los casos a causa del estigma, el miedo y la falta de confianza en las autoridades. La tolerancia social y la falta de conciencia también contribuyen a que no se denuncien muchos de los casos.

- La violencia sexual puede tener consecuencias físicas, psicológicas y sociales graves, a corto, mediano y largo plazo, afectando a niñas, niños o adolescentes, familias y comunidades. Sin olvidar los riesgos de padecer enfermedades, embarazos no deseados a temprana edad, discriminación y dificultades en la escuela y el trabajo.

- La violencia sexual es una realidad en todos los países y grupos sociales. Toma la forma de abuso sexual, acoso, violación o explotación sexual en la prostitución o la pornografía. Puede ocurrir en los hogares, escuelas, instituciones, lugares de trabajo, en las instalaciones

dedicadas al viaje y al turismo, en contextos de desarrollo y de emergencia.

- En la mayoría de las sociedades, la violencia sexual de niñas, niños y adolescentes es más común dentro del hogar o es cometido por una persona conocida por la familia, en la escuela y otros entornos educativos, tanto por parte de las madres y los padres, como de las personas educadoras. Con frecuencia se produce con niñas, niños o adolescentes, empleados como trabajadores domésticos en hogares de terceros o por personas conocidas de las víctimas en las instituciones y en la comunidad.

- La violencia sexual repercute profundamente en la salud física y emocional de niñas, niños y adolescentes; al igual que las lesiones, se asocia a un mayor riesgo de diversos problemas sexuales y reproductivos con consecuencias que se manifiestan tanto de forma inmediata como muchos años después de la agresión.

- Los principales prejuicios y estereotipos de género se encuentran presentes en las situaciones de violencia sexual que afectan a niñas, niños y adolescentes, los cuales operan en distintos niveles, a partir de diversos actores involucrados; desde las familias hasta las instancias encargadas de detectarlas y tratarlas, como de aquellas responsables de su protección.

- El enfoque de género es una herramienta de análisis que permite visualizar la situación de niñas, niños y adolescentes, a la luz de las expectativas, roles y comportamientos que son socialmente atribuidos en función de su sexo.

La o el profesional en psicología deberá tomar en cuenta al momento de realizar la evaluación e intervención, los elementos que se enuncian más adelante, siendo necesario evaluar a todas y todos los involucrados; las y los presuntos agresores, las personas presuntas víctimas y en el caso de niñas, niños y adolescentes también de la persona que hace la denuncia, quien generalmente es una o un familiar directo como pueden ser las o los progenitores.

1) Evaluación e Intervención Psicológicas de las presuntas víctimas

- Tratándose de niñas y niños en edad preescolar, dependiendo de la edad, utilizar un consultorio o un área lúdica. Las dinámicas lúdicas son de gran utilidad ya que facilitan la interacción con la niña o el niño y permiten que a través del juego exprese sus emociones, ideas y pensamientos.

- No realizar preguntas directas a menos que sea la niña o el niño quien de pauta para ello al decidir tocar el punto, de ser así se debe ser sumamente cuidadoso(a) en la forma de realizar los cuestionamientos para evitar afectarlo(a) o incomodarlo(a) y provocar renuencia a continuar con la valoración.

- Considerar las habilidades cognitivas y de ejecución asociadas al nivel de desarrollo, adicionalmente la etapa de evolución psicosexual y la estimulación de habilidades que ha alcanzado conforme a la edad.

- Tomar en cuenta la capacidad de afrontamiento, lo que puede disminuir o incrementar el impacto por la victimización sufrida. Escuchar atentamente las necesidades de la persona, aclarar sus dudas, darle tiempo en momentos emotivos y tranquilizarla para poder continuar y en su momento concluir la evaluación asegurándose de que la o el evaluado se retire sintiéndose tranquilo(a) en la medida de lo posible para evitar una afectación emocional mayor o que tome decisiones poco asertivas que pueden causar daño a sí misma o a terceros.

- Estar atento(a) a los indicadores verbales, corporales y emocionales asociados a una vivencia de agresión sexual e identificar si éstas corresponden con una victimización de esta naturaleza.

- Si se tratara de niñas y niños en edad preescolar las dinámicas lúdicas son de gran utilidad, ya que facilitan la interacción y permiten que a través del juego expresen sus emociones, ideas y pensamientos.

- Determinar, en los casos de niñas, niños o adolescentes que presenten algún tipo de trastorno del neurodesarrollo, o bien personas que han desarrollado trastornos psiquiátricos, si la terapia psicológica puede llevarse a cabo o deberá suspenderse.

- Considerar las valoraciones del área médica, de estudios psicológicos, incluso, psiquiátricos (si los hubiera) de otras instituciones, además, si las circunstancias lo permiten, los expedientes judiciales, pues estos procedimientos previos pueden arrojar información para el contraste o constatación de datos que, de ser el caso, sea pertinente considerar.

Evaluación psicológica

- Atender lo que en el oficio de solicitud de evaluación establezca con claridad sobre los puntos que la o el profesional en psicología debe abordar, para que, como resultado del análisis elaborado durante la evaluación y de los documentos relacionados en el expediente pueda realizar una opinión técnica objetiva sobre el caso, por ello, es importante que en la evaluación se incluya la valoración de la veracidad en el testimonio para contar con mayores elementos que le permitan confirmar o rechazar sus hallazgos.

- Considerar las condiciones en las que se tomó la declaración de la niña, niño o adolescente, si ha sido valorado por el área médica y por la o el profesional en psicología de otra institución, pues estos procedimientos previos pueden haber afectado a las y los menores de edad al haberse llevado a cabo de forma inadecuada o porque el mecanismo de exploración, como ocurre en el caso médico, implica desnudarla(o), colocarla(o) en posiciones incómodas, tomar muestras y tocamientos necesarios que alteran su condición emocional.

- Utilizar una batería de pruebas psicológicas lo más completa posible (no excesiva), que le aporte los elementos necesarios para integrar sus resultados y confirmarlos con las teorías explicativas pertinentes.

- Evaluar y sustentar la credibilidad del testimonio en casos de niñas, niños y adolescentes, debido a que se han detectado un número importante de falsos alegatos al respecto, en los que son inducidos a declarar situaciones

que no son ciertas, todo ello con el fin de identificar, en el caso de la niña o niño, la forma en la que perciben apropiadamente la realidad y si cuenta con la capacidad cognitiva, memorística y de comunicación para proporcionar información al respecto; en tanto que en la o el adolescente habrá que explorar las condiciones en que se encuentran según su capacidad cognitiva, mnémica, afectiva, de comunicación y otros aspectos de su realidad psíquica que den cuenta de su realidad exterior o entorno.

- Considerar que la entrevista por sí misma o la aplicación de una sola técnica no es suficiente, es importante revisar el objetivo de la evaluación, así como las características propias de la o el evaluado como su edad, escolaridad, ocupación, elementos que le permitirán elegir las pruebas psicológicas apropiadas para el caso.

- Llevar a cabo la evaluación en un tiempo corto, solo el necesario para la entrevista y aplicación de pruebas, de preferencia en una sola sesión para no generar recuerdos persistentes en la persona que puedan alterar su estado emocional pues de lo contrario, debe estar recordando la situación traumática durante varios días, lo que puede causar una mayor afectación psicoemocional.

- Realizar durante la entrevista, las preguntas necesarias, cuidando que éstas sean claras, con vocabulario sencillo para facilitar la comprensión de las mismas y de estructura simple. Hay que estar atentos al estado emocional y cognitivo, el cual se muestra en las reacciones durante la valoración.

- Calificar e integrar los resultados con la celeridad posible para el envío del informe. Si la persona no se presenta, informar de inmediato a la Autoridad Jurisdiccional para que se tomen las medidas pertinentes.

- Considerar cuando surgen este tipo de situaciones durante las evaluaciones que se deberá informar oportunamente, tanto cuando se trate de falsas denuncias como cuando sean hechos comprobables, para que se tomen las medidas legales y de atención especializada que correspondan.

- Evitar imposiciones estresantes que afecten el desenvolvimiento y espontaneidad de las personas usuarias durante la entrevista, como exponerles a una cámara para videograbar o que personas ajenas que tengan un interés particular en el caso se encuentren presentes durante la misma, esto podría generar resistencias que limitarían o afectarían la información que se pudiera proporcionar, ya que según la edad, les generaría incertidumbre el uso que se dará al video, o no desean que sus progenitores(as) lo vean, pues temen las consecuencias. Incluso, valdría la pena recordar que la atención y concentración también se ven influenciadas por variables emocionales asociadas a estrés.

Intervención Psicológica de Niñas, Niños y Adolescentes

La o el profesional en psicología, deberá tomar en cuenta al momento de realizar la intervención, los siguientes criterios:

- Reportar a la mayor brevedad posible a las o los superiores jerárquicos y a las autoridades judiciales correspondientes a través de un informe escrito describiendo exactamente lo que la persona agredida haya narrado.

- Validar lo que cuente y procurar no culparles con preguntas como: ¿por qué no lo contaste antes?, ¿por qué lo permitiste?, ¿por qué no pediste ayuda?, entre otros.

- Mantener una actitud respetuosa con la persona agredida. Expresarle y hacerle sentir que se agradece la confidencia y explicarle que deberá comunicárselo a alguien más por su seguridad, de manera que no podrá mantenerlo en secreto. Tener todo el cuidado para que sólo las personas implicadas se enteren de lo ocurrido. Recuerde que ante todo debe tener presente la integridad emocional y la dignidad humana.

- Derivar a una atención especializada.

- Llevar a cabo el cierre, en el caso de que el proceso terapéutico de las personas usuarias llegue a su término en las sesiones establecidas y determinar el estado emocional en el que se encuentran la persona usuaria durante el cierre, y si fuera necesario aplicar alguna actividad de regulación y contención.

2) Evaluación psicológica de las y los presuntos responsables

- Considerar si la persona se encuentra privada de la libertad o en una medida cautelar diversa.

- Considerar los perfiles de personalidad de las distintas tipologías de personas agresoras sexuales, así como la tipificación del hecho específicamente por el que se le acusa.

- Aplicar la entrevista y técnicas seleccionadas si la persona está de acuerdo, la cual debe contar con las pruebas psicológicas apropiadas para cumplir con el objetivo y conforme a las características propias de la persona a evaluar, como su edad, ocupación, escolaridad, principalmente.

- La evaluación debe llevarse a cabo en una sola sesión, libre de prejuicios, con objetividad, imparcialidad y claridad en la exposición de resultados.

- Si se encuentra en reclusión:

  - Tomar en cuenta en qué tipo de centro se encuentra, si es prisión preventiva o de ejecución de sentencia, incluso si es institución psiquiátrica o de menores infractores, pues cada una cuenta con regulaciones especiales que la o el profesional en psicología debe atender para evitar verse inmerso en una dificultad o que no le sea permitido el acceso.

  - Esperar a que el equipo de seguridad le presente al interno y le sea designado un espacio físico en el que pueda llevarse a cabo la valoración. Debe presentarse, explicarle a la persona el motivo de la misma y el procedimiento a seguir, así como solicitar un consentimiento informado para poder iniciar.

C. Atención en casos de trastornos del neurodesarrollo y trastornos psiquiátricos.

Los trastornos del neurodesarrollo son trastornos con base neurológica que pueden afectar la adquisición, retención o aplicación de habilidades específicas o conjuntos de información. Consisten en alteraciones en la atención, la memoria, la percepción, el lenguaje, la resolución de problemas o la interacción social. Según el DSM-5-TR, los principales trastornos del neurodesarrollo son: Trastorno de discapacidad intelectual, TEA (Trastorno del Espectro del Autismo) Discapacidad intelectual, diferentes niveles de gravedad, Trastornos de la comunicación TDAH (Trastorno por déficit de atención con hiperactividad) Trastorno específico de aprendizaje, Trastornos motores y Trastornos de Tics (Fundaneed, 2023).

Los trastornos psiquiátricos son síndromes caracterizados por una alteración clínicamente significativa en la cognición, la regulación emocional o el comportamiento de una o un individuo, que refleja una disfunción de los procesos psicológicos, biológicos o del desarrollo que subyacen a su función mental. Esta alteración está asociada con malestar o con un deterioro en el funcionamiento social, laboral u otras áreas importantes de la vida (Medrano, 2014).

Las y los profesionales en psicología, si llegaran a detectar durante los procesos de evaluación y terapia psicológica en los que intervienen, alguna alteración, padecimiento o síntoma de tipo orgánico como algún trastorno del neurodesarrollo o algún trastorno psiquiátrico, harán uso de ciertos elementos en los espacios acondicionados y asignados a la Dirección de Evaluación e Intervención Psicológica.

De forma general, abordarán estos temas, de acuerdo con lo siguiente:

Evaluación e Intervención Psicológica

- Informar a la Autoridad Jurisdiccional aquellos casos que requieran de atención psiquiátrica o especializada, sugiriendo sean canalizados a

instituciones con programas diseñados específicamente para atender ese tipo de padecimientos.

- El objetivo no es diagnosticar ni atender los trastornos del neurodesarrollo o los trastornos psiquiátricos de las personas usuarias. Sin embargo, cuando se detecta alguna condición de esta naturaleza que presenta síntomas y reacciones físicas, psicológicas, cognitivas o conductuales, es importante siempre preguntar directamente a la persona o a quien la o lo acompañe si han sido diagnosticados(as) con algún trastorno y si conocen, si es el caso, los nombres de los medicamentos recetados, tiempo que llevan de tomarlos y dosis, si llevan otro tipo de tratamiento o terapia paralelamente, las pruebas o estudios que les han realizado, así como las y los diferentes especialistas o instituciones que los han atendido.
- Considerar que estas personas pueden encontrarse bajo tratamiento farmacológico que podría provocar reacciones en el organismo como: poco control de la salivación, temblores corporales, problemas de lenguaje, concentración y memoria, entre otros, por lo que se debe preguntar ya sea directamente a la persona o a quien lo acompañe si conocen el nombre del medicamento recetado por la o el especialista tratante.
- De manera general, se recomienda observar en estos casos: déficits cognitivos (planeación, atención, percepción del tiempo, inhibición), desorganización, agresividad física y verbal, dificultades de sueño, desmoralización, depresión, ansiedad, dificultades en el aprendizaje y deficiente rendimiento académico, escaso éxito profesional, mayor riesgo de accidentes, por lo que la o el profesional en psicología debe estar atento a estas condiciones.
- Estos patrones de conducta involucran diversos aspectos de la personalidad que afectan el área personal, social y laboral de la persona, aunque no acepte o muestre consciencia del problema que presenta. En su conducta se observan comportamientos que afectan la afectividad, el control de impulsos, la forma de percibir y pensar, así como la relación con los demás, no se responsabilizan de sus acciones, el entorno familiar se vuelve conflictivo y confuso por lo que las personas con las que conviven manifiestan una mezcla de sentimientos de frustración, tristeza, angustia y desesperanza.

Evaluación psicológica

- Las evaluaciones de estos casos conllevan dificultades particulares debido a los problemas de atención, comprensión, problemas en el seguimiento de instrucciones y alteraciones cognitivas en general, por lo que la batería de pruebas que la o el profesional en psicología selecciona no siempre se puede llevar a cabo, no obstante, deben observarse atentamente las reacciones, lenguaje corporal, estado anímico, tratando de obtener la mayor información respecto al problema que se investiga con el fin de cumplimentar el ordenamiento judicial.

- Si la persona se altera durante la evaluación y su comportamiento se vuelve hostil y agresivo debe suspenderse y avisar a sus familiares cuando se trate de niñas, niños o adolescentes; si es persona adulta, se deberá solicitar apoyo de colegas; es por ello que los consultorios cuentan con puertas de cristal transparente para que, en caso de observarse una situación de esta naturaleza, se intervenga oportunamente.

- Es necesario que la evaluación se lleve a cabo en una sola sesión, generalmente el tiempo en que se realiza es más breve debido a que la persona sea niña, niño, adolescente o persona adulta, presenta dificultades para llevarla a cabo, por lo que no se debe intentar prolongarla más de lo necesario para evitar reacciones agresivas o incremento de la ansiedad, es importante verificar que al retirarse se encuentren tranquilos(as) para evitar reacciones adversas.

- Cuando se trata de niñas o niños muy pequeños(as) y no se logra el convencimiento inicial, la persona adulta que lo presenta, que debe ser alguna o alguno de sus padres o persona tutora, ingresa junto con ella o él momentáneamente para su tranquilidad, pero una vez que la niña, niño o adolescente, se muestra dispuesto debe retirarse para iniciar el procedimiento de evaluación.

- Escuchar atentamente las necesidades de la persona, aclarar sus dudas, darle tiempo en momentos emotivos y tranquilizarla para poder continuar y en su momento concluir la evaluación asegurándose de que la persona evaluada se retire sintiéndose tranquila en la medida de lo posible para

evitar una afectación emocional mayor o que tome decisiones poco asertivas que pueden causar daño a sí misma o a terceros.

Intervención psicológica

- Si el área de Intervención fuera la que detectara alguna señal de estos trastornos (desorientación, deficiente comunicación, problemas de lenguaje, problemas de atención, concentración y comprensión, niveles elevados de ansiedad, impulsividad, labilidad, entre otros) en la persona, de manera inmediata se dará aviso a la Autoridad Jurisdiccional, con algunas sugerencias para que sea diagnosticada y, en su caso, atendido el posible trastorno del neurodesarrollo o trastorno psiquiátrico.

VI. Bibliografía

A. Casos de interferencia parental

1. APA Diccionario conciso de psicología Manual Moderno, México, 2009.
2. Asociación española multidisciplinar de investigación sobre interferencias parentales, 2011.
3. Bolaños, I. (2002). El Síndrome de Alienación Parental. Descripción y abordajes psico-legales. (Psicopatología Clínica, Legal y Forense, vol.2, nº3, pp.25-45). Cómo contrarrestarlas.
4. Fariña, F., Arce, R., Novo, M. y Seijo, D. Separación y divorcio: interferencias parentales. Asociación española multidisciplinar de investigación para interferencias parentales, 2010.
5. Gobierno de España. Federación española de municipios y provincias. Guía de buenas prácticas en parentalidad positiva. Un recurso para apoyar la práctica profesional con familias, 2015.
6. Tejedor Huerta, M. A. (2006). El Síndrome de Alienación Parental. Una forma de maltrato. Colección de Psicología Jurídica. Edit. EOS Madrid: (2006).
7. Tejedor, A. Programa de atención para víctimas de interferencias parentales. EOS, Madrid, 2013.

B. Casos de violencia sexual

- APA, Diccionario conciso de psicología, Manual Moderno, México, 2009.
- Echeburúa, E. y Subijana, I. Guía de buena práctica psicológica en el tratamiento judicial de los niños abusados sexualmente. International Journal of Clinical and Health Psychology. 2008, Vol. 8, No. 33, Pp. 733-749.
- García Piña Corina Araceli, Arturo Loredo Abdala, Martha Gómez Jiménez, Guía para la atención del abuso sexual infantil, Acta Pediátrica, Instituto Nacional de Pediatría, México, 2009. Pág. 95.

- Martínez Rodríguez Laura, Berenice Ortega Díaz, Diana Mireya Saldívar Moreno, Manual de prevención y detección de la violencia sexual infantil, Asociación para el Desarrollo de Personas Violadas, A.C., México. D.F., 2011, Pág. 13.
- Sanz Marín Ana Isabel, Diccionario de Psicología, Libro-Hobby-Club, S. A., Madrid, 2001.
- Tejero, R., González, D. Informe pericial psicológico: abuso sexual infantil. Revista argentina de clínica psicológica, Vol. XVIII, No. 1, abril, 2009, Pp. 77-88. Fundación Aiglé, Buenos Aires.
- Gobierno Federal Mexicano. Protocolo de investigación de los delitos de violencia sexual hacia las mujeres, desde la perspectiva de género, 2016.
- OMS-OPS, Informe Mundial sobre la Violencia contra los Niños y las Niñas.
- OMS-OPS, Informe Mundial sobre la Violencia y la Salud (Resumen), Capítulo "Las formas y los contextos de la violencia", 2002, Pág. 21.
- Organización Panamericana de la Salud, Oficina Regional para las Américas de la Organización Mundial de la Salud, Informe Mundial sobre la Violencia y la Salud (Resumen) Washington, D.C., 2002. Pp. 6 y 7.
- PGR., Protocolo de investigación ministerial, pericial y policial con perspectiva de género para la violencia sexual, 2012.
- Save The Children, "Violencia sexual contra los niños y las niñas. Abuso y explotación sexual infantil", Guía de material básico para la formación de profesionales, España, 2012. Pág. 8.
- SCJN., Protocolo de actuación para quienes imparten justicia en casos que involucren a niñas, niños y adolescentes, 2012.

- UNICEF-DIF Nacional, Observaciones Generales del Comité de los Derechos del Niño, Punto III. Observación General No. 13, "La violencia en la vida del niño.", 2011, Pág. 233.

- UNICEF-DIF Nacional, Observación General No. 13 del Comité de los Derechos del Niño, CRC/C/GC/13, abril 2011, Pág. 237.

- Unidad Especializada en Delitos Sexuales y Violentos. Fiscalía Nacional del Ministerio Público de Chile. 2012.

C. Casos de trastornos del neurodesarrollo y trastornos psiquiátricos.

- Asociación Americana de Psiquiatría. (2022). *Manual diagnóstico y estadístico de los trastornos mentales* (5.ª ed., texto revisado). American Psychiatric Association Publishing.

- APA Diccionario conciso de psicología Manual Moderno, México, 2009.

- Argedo, I., Moreno, J., Regatero, M., Carrillo, A., Ruiz, R., López-Ibor, J. y Reneses, B. Protocolos integrados con psiquiatría y atención primaria para trastornos depresivos y de ansiedad. Instituto de Psiquiatría y Salud Mental. Madrid, España, Actas especiales en psiquiatría, 2012, 40, Supl. 1; p. 15-30.

- Fundaneed. (2023). *¿Qué son los Trastornos del Neurodesarrollo?* https://fundaneed.es/wp-content/uploads/2023/04/Que-son-los-trastornos-del-neurodesarrollo.pdf

- Canales, J. Padres tóxicos. Paidós, México, 2014.

- Medrano, Juan. (2014). DSM-5, un año después. Revista de la Asociación Española de Neuropsiquiatría, 34(124), 655-662. https://dx.doi.org/10.4321/S0211-57352014000400001

- Ministerio de Salud Pública y Asistencia Social de Guatemala. Protocolo de asistencia a problemas más frecuentes de salud mental. Programa Nacional de Salud Mental, 2006.

- Organización Mundial de la Salud. Guía de intervención para los trastornos mentales, neurológicos y por uso de sustancias, 2010.
- Servicios de investigación y análisis. División de Política Social. La salud mental en México, Juan Manuel Sandoval de Escurdia, 2005.
- Shogren KA, Turnbull HR. Public policy and outcomes for persons with intellectual disability: extending and expanding the public policy framework of AAIDD's 11th Edition of Intellectual Disability: Definition, Classification, and Systems of Support. Intellect Dev Disabil. 2010 Oct;48(5):375-86. doi: 10.1352/1934-9556-48.5.375. PMID: 20973700.

Elaborada por:

Mtra. Mariana Ortiz Castañares
Coordinadora de Intervención Especializada para Apoyo Judicial

Mtra. Itzel Nadchie Iihi Bernal de Anda
Directora de Evaluación e Intervención Psicológica

Revisada por:

Dr. Erik Ávila Flores
Director de Estudios Jurisdiccionales

Validada por:

Dr. Daniel González Ramírez
Director Ejecutivo de Desarrollo Jurisdiccional

Autorizada por:

El Pleno del Órgano de Administración Judicial del Poder Judicial de la Ciudad de México

Jorge Guerrero Meléndez
Presidente

Reyna Concepción Mince Serrano
Administradora Judicial

Victor Hugo González Rodríguez
Administrador Judicial

Sara Alicia Alvarado Avendaño
Administradora Judicial

Moisés Vergara Trejo
Administrador Judicial

GUÍA TÉCNICA PARA LA REALIZACIÓN DE LOS PERITAJES EN TRABAJO SOCIAL EN CASOS DE ADOPCIÓN Y DE PERSONAS CON DISCAPACIDAD EN EJERCICIO DE SU CAPACIDAD JURÍDICA

CONTROL DE EMISIÓN		
Clave del Área	Acuerdo	Fecha de autorización
AJ-03-07	07-09/2026	24 de febrero de 2026

Índice

I. Introducción

II. Objetivo

III. Definiciones

IV. Peritaje en trabajo social

- A. En casos de adopción
- B. En casos de personas con dicapacidad en el ejercicio de su capacidad jurídica

V. Políticas generales en la etapa de planeación

- A. Entrevista
- B. Observación
- C. Visita domiciliaria
- D. Entrevistas colaterales
- E. Grupo de enfoque

VI. Políticas generales en la etapa de intervención

- A. En casos de adopción
- B. En casos de personas con dicapacidad en el ejercicio de su capacidad jurídica
- C. Dificultades durante la intervención
  1. En casos de adopción
  2. En casos de personas con dicapacidad en el ejercicio de su capacidad jurídica

I. Introducción

Para brindar elementos de convicción que den sustento a las determinaciones que emiten los Autoridades Jurisdiccionales en materia familiar que integran el Tribunal Superior de Justicia del Poder Judicial de la Ciudad de México, se realizan Peritajes en Trabajo Social, con el fin de establecer de un entorno familiar y social, los aspectos educativos, de salud, culturales, recreativos, situación económica, laboral, patrimonial, factores de riesgo interno y externo a la vivienda (alcoholismo, drogadicción, vandalismo, entre otros), redes de apoyo con las que cuenta, desenvolvimiento que tiene la familia, figuras de autoridad, roles de cada integrante y el tipo de comunicación que se suscita de las personas integrantes del núcleo e incluso en algunos casos, la influencia que pudiese ejercer el aspecto religioso en el contexto familiar.

La Subdirección de Trabajo Social de la Coordinación de Intervención Especializada para el Apoyo Judicial del Órgano de Administración Judicial del Poder Judicial de la Ciudad de México, es la que lleva a cabo los Peritajes que le solicita la Autoridad Jurisdiccional del fuero local y federal en materia familiar y en materia civil, conforme a lo establecido en el artículo 183 y 184 bis 6 de la Ley Orgánica del Poder Judicial de la Ciudad de México; en los *Lineamientos para la práctica del Peritaje en Trabajo Social, Estudios Socioeconómicos e Informe Pericial de Entorno que realiza la Subdirección de Trabajo Social de la Coordinación de Intervención Especializada para Apoyo Judicial del Órgano de Administración Judicial del Poder Judicial de la Ciudad de México* que se encuentren vigentes.

Entre las diversas problemáticas familiares, que conocen las Autoridades Jurisdiccionales del Tribunal Superior de Justicia del Poder Judicial de esta Ciudad, se encuentran las que por su naturaleza se desahogan por Jurisdicción voluntaria, tal es el caso de los juicios de personas con discapacidad en el ejercicio de su capacidad jurídica y adopción, por lo que, para que las Autoridades Jurisdiccionales tengan los suficientes elementos de convicción para emitir su determinación, es necesario que las y los Peritos, cuenten con una herramienta que les brinde mayores y mejores prácticas al momento de emitir sus dictámenes en dichos procesos.

En este contexto, se presenta esta Guía, elaborada por la Coordinación de Intervención Especializada para el Apoyo Judicial a través de la Subdirección de Trabajo Social y que, de manera breve, ordenada y cronológica, indica los elementos técnicos que las y los Peritos deben observar al momento de realizar su intervención y toma como referencias normativas a la Declaración Universal de Derechos Humanos, la Convención de los Derechos de las Personas con Discapacidad, la Convención sobre los Derechos del Niño, la Convención sobre la Protección de Menores y la Cooperación en Materia de Adopción Internacional, la Constitución Política de los Estados Unidos Mexicanos, la Ley de los Derechos de Niñas, Niños y Adolescentes de la Ciudad de México y el Código Nacional de Procedimientos Civiles y Familiares.

II. Objetivo

Proporcionar a las y los Peritos elementos técnicos para la intervención y elaboración de dictámenes periciales que le sean solicitados por las Autoridades Jurisdiccionales del Tribunal Superior de Justicia del Poder Judicial de la Ciudad de México, en los procesos de adopción y personas con discapacidad en el ejercicio de su capacidad jurídica; de tal forma que las personas Juzgadoras cuenten con mayores elementos de prueba en la resolución de dichos procesos judiciales.

La presente Guía contribuirá a que las y los Peritos cuenten con mejores herramientas para solucionar problemas o dificultades que se le presenten, sin menoscabo de que atiendan las recomendaciones y buenas practicas referidas en otros instrumentos internacionales, nacionales y locales en esta materia, siempre respetando y validando los Derechos Humanos de las personas, así como actuar con independencia, imparcialidad, autonomía, respeto y sin establecer juicios de valor.

III. Definiciones

1. **Adopción:** El Sistema Nacional para el Desarrollo Integral de la Familia DIF, señala que la adopción es el medio por el cual aquellos (as) menores que por diversas causas han terminado el vínculo con su familia biológica, tiene la oportunidad de integrarse a un ambiente armónico, protegidos por el cariño de una familia que propicie su desarrollo integral, estabilidad material y emocional, que las y los dote de una infancia feliz y prepare para la vida adulta.

2. **Autoridad jurisdiccional:** Personas Magistradas y personas Juzgadoras del Tribunal Superior de Justicia del Poder Judicial de la Ciudad de México, principalmente en materia familiar que solicita a la Subdirección de Trabajo Social, la práctica de Peritaje en Trabajo Social en los asuntos que son de su conocimiento.

3. **Curador (a):** Aquella persona que tiene la obligación de defender los derechos de la niña, niño y adolescente o persona con discapacidad en juicio o fuera de él, exclusivamente cuando se encuentren en oposición con los de la o el tutor, por lo que toda persona a la que se asigne una o un tutor, en cualquiera de las formas de tutela, también le será asignado una o un curador.

   La o el curador es responsable de vigilar la actuación, proceder y conducta de la o el tutor, informar la Autoridad Jurisdiccional sobre cualquier hecho o situación que considere puede dañar la persona o los bienes de la niña, niño y adolescente o persona con discapacidad, y de ser el caso, solicitar a la Autoridad Jurisdiccional una o un nuevo tutor en caso de que éste (a) faltara o abandone esta responsabilidad.

4. **Dictamen:** Documento a través del cual la o el Perito informa a la Autoridad Jurisdiccional correspondiente, el resultado obtenido en la práctica del Peritaje en Trabajo Social.

5. **Discapacidad:** Es un concepto que evoluciona y que resulta de la interacción entre las personas con deficiencias y las barreras debidas a la actitud y al entorno que evitan su participación plena y efectiva en la sociedad, en igualdad de condiciones que las demás.

6. **Discapacidad física (motriz o motora):** Es la secuela o malformación que deriva de una afección en el sistema neuromuscular a nivel central o periférico, dando como resultado alteraciones en el control del movimiento y la postura [diversidad funcional] y que al interactuar con las barreras que le impone el entorno social, pueda impedir su inclusión plena y efectiva en la sociedad, en igualdad de condiciones con los demás.

7. **Discapacidad Intelectual:** Se caracteriza por limitaciones significativas tanto en la estructura del pensamiento razonado, como en la conducta adaptativa de la persona [diversidad funcional] y que al interactuar con las barreras que le impone el entorno social, puede impedir su inclusión plena y efectiva en la sociedad, en igualdad de condiciones con los demás.

8. **Discapacidad mental (psicológica):** Alteración o deficiencia en el sistema neuronal de una persona, que aunado a una sucesión de hechos que no puede manejar, detona un cambio en su comportamiento que dificulta su pleno desarrollo y convivencia social (diversidad funcional) y que al interactuar con las barreras que le impone el entorno social, podría impedir su inclusión plena y efectiva en la sociedad, en igualdad de condiciones con las y los demás.

9. **Discapacidad sensorial:** Es la deficiencia estructural o funcional de los órganos de la visión, audición, así como de las estructuras y funciones asociadas a cada uno de ellos (diversidad funcional) y que al interactuar con las barreras que le impone el entorno social, podría impedir su inclusión plena y efectiva en la sociedad, en igualdad de condiciones con las y los demás.

10. **Discriminación:** Toda distinción, exclusión o restricción que, basada en el origen étnico o nacional, sexo, edad, talla pequeña, discapacidad, condición social o económica, condiciones de salud, embarazo, lengua, religión, opiniones, preferencias sexuales, estado civil o cualquier otra, tenga por efecto impedir o anular el reconocimiento o el ejercicio de los derechos y la

igualdad real de oportunidades de las personas. También se entenderá como discriminación la xenofobia y el antisemitismo en cualquiera de sus manifestaciones.

11. **Discriminación directa:** Cuando una persona recibe un trato menos favorable que otra en situación similar, por alguna causa relacionada con uno de los motivos prohibidos de discriminación. En este tipo de discriminación es evidente la intención que se tiene por discriminar.

12. **Discriminación indirecta:** Consiste en el empleo de criterios aparentemente neutrales, pero que en la práctica implican una desventaja injustificada para un grupo de personas en particular: En este tipo de discriminación lo que importa es el resultado y no si se tenía o no la intención de discriminar.

13. **Familia adoptiva:** Creada a partir de un acto jurídico que formaliza el parentesco entre personas.

14. **Guía de entrevista**: Es una herramienta que permite realizar un trabajo reflexivo para la organización de los temas posibles que se abordan en la entrevista. No constituye un protocolo estructurado de preguntas, sin embargo, es útil para reorganizar expectativas, responsabilidades, fomentar una atmósfera cálida de aceptación, confianza y empatía. La subdirección de Trabajo Social cuenta con su propia guía de entrevista que aborda diversos temas dentro de los que se encuentra: datos generales, estructura y dinámica familiar, educación, alimentación, salud, vivienda, situación laboral, datos económicos y situación patrimonial.

15. **Guía de Observación:** Es el instrumento que permite a la o el Perito, situarse de manera sistémica en aquello que realmente es objeto de estudio para la investigación; también, es el medio que conduce la recolección y obtención de datos e información de un hecho o fenómeno. La Subdirección de Trabajo Social cuenta con su propia guía de observación, que aborda aspectos como: datos generales, estructura y dinámica familiar, educación, alimentación, salud, vivienda, situación laboral, datos económicos y situación patrimonial, que ya se referenciaron en la guía de entrevista, sin embargo, se realiza un contraste entre lo manifestado por la persona y lo observado durante el proceso de entrevista.

16. **Guía:** La Guía Técnica para la realización de los Peritajes en Trabajo Social en casos de adopción y de personas con discapacidad en el ejercicio de su capacidad jurídica.

17. **Lineamientos:** Lineamientos para la práctica del Peritaje en Trabajo Social, Estudios Socioeconómicos e Informe Pericial de Entorno que realiza la Subdirección de Trabajo Social de la Coordinación de Intervención Especializada para Apoyo Judicial del Órgano de Administración Judicial del Poder Judicial de la Ciudad de México.

18. **Manuales administrativos:** Los Manuales de Organización y de Procedimientos de la Coordinación de Intervención Especializada para Apoyo Judicial del Órgano de Administración Judicial del Poder Judicial de la Ciudad de México.

19. **Peritaje en Trabajo Social:** Proceso por el cual, a través de la metodología de las ciencias sociales empleada por la Subdirección de Trabajo Social, es posible conocer el entorno familiar, económico, educativo, de salud, vivienda y del contexto social de las personas que expresamente determine la Autoridad Jurisdiccional, principalmente en materia Familiar en el proceso judicial de que se trate, coadyuvando así, en el aporte de mayores elementos de convicción en sus determinaciones judiciales.

20. **Perita, Perito:** Profesional con licenciatura en Trabajo Social adscrito (a) a la Subdirección de Trabajo Social, designado (a) para practicar el Peritaje en Trabajo Social.

21. **Persona con discapacidad:** Aquella que tenga deficiencias físicas, mentales, intelectuales o sensoriales a largo plazo y de carácter temporal que, al interactuar con diversas barreras, pueden impedir su participación plena y efectiva en la sociedad, en igualdad de condiciones que las demás.

22. **Persona con discapacidad en el ejercicio de su capacidad jurídica:** Aquellas que, en igualdad de condiciones con las demás, poseen y pueden ejercer derechos y obligaciones ante la ley, pero que pueden requerir apoyos

o salvaguardas para la toma de decisiones o la realización de actos jurídicos, con el fin de garantizar el respeto a su autonomía, voluntad y preferencias.

23. **Subdirección de Trabajo Social:** Área responsable de practicar el Peritaje en Trabajo Social, dependiente de la Coordinación de Intervención Especializada para Apoyo Judicial del Órgano de Administración Judicial del Poder Judicial de la Ciudad de México.

24. **Titular de Coordinación:** A la persona titular de la Coordinación de Intervención Especializada para Apoyo Judicial del Órgano de Administración Judicial del Poder Judicial de la Ciudad de México.

25. **Titular de la Subdirección:** A la persona Titular de la Subdirección de Trabajo Social de la Coordinación de Intervención Especializada para Apoyo Judicial del Órgano de Administración Judicial del Poder Judicial de la Ciudad de México.

26. **Tribunal Superior de Justicia:** El Tribunal Superior de Justicia del Poder Judicial de la Ciudad de México.

27. **Tutor (a):** Aquella persona que tiene la guarda y custodia de niñas, niños y adolescentes o persona con discapacidad, así como su protección, asistencia, educación, alimentación y rehabilitación.

IV. Peritaje en trabajo social

El Peritaje en Trabajo Social, se fundamenta en el uso de una metodología específica, realizando valoraciones e interpretaciones de factores atenientes a la realidad social. Las y los Peritos cuentan tanto con conocimientos sólidos, como principios éticos y deontológicos, que son utilizados para el abordaje de los procesos de adopción y de personas con dicapacidad en el ejercicio de su capacidad jurídica.

Las y los Peritos llevarán a cabo el Peritaje en términos de lo establecido tanto en los Lineamientos como en los Manuales Administrativos.

A. En casos de adopción

La adopción es el medio por el cual aquellas niñas, niños y adolescentes que por diversas causas han terminado el vínculo con su familia biológica, tienen la oportunidad de integrarse a un ambiente armónico, protegidos por el cariño de una familia que propicie su desarrollo integral, estabilidad material y emocional, que les dote de una infancia feliz y los prepare para la vida adulta.

Para los procesos de adopción en el Tribunal Superior de Justicia, las y los Peritos proporcionarán a la Autoridad Jurisdiccional, el análisis familiar, social y económico de quien pretende hacerse cargo de la niña, niño o adolescente, con una minuciosa investigación para allegarse del mayor número de datos posibles a efecto de contar con una visión integral de los perfiles de las personas adoptantes para garantizar que las niñas, niños y adolescentes adoptados tengan un desarrollo adecuado.

B. En casos de personas con dicapacidad en el ejercicio de su capacidad jurídica.

Es el proceso en el que las personas con discapacidad física, intelectual, mental o sensorial son consideradas en igualdad de condiciones con los demás, poseen y pueden ejercer derechos y obligaciones ante la ley, pero que pueden requerir apoyos o salvaguardas para la toma de decisiones o la realización de actos

jurídicos, con el fin de garantizar el respeto a su autonomía, voluntad y preferencias.

En la Jurisdicción Voluntaria aplicada a personas con discapacidad se busca a través de los procedimientos judiciales que una persona con discapacidad o alguien en su representación, solicite a la Autoridad Jurisdiccional el reconocimiento, establecimiento o modificación de medidas de apoyo necesarias para el ejercicio de su capacidad jurídica, garantizando en todo momento su autonomía, voluntad y preferencias.

Para los procesos de personas con discapacidad en el ejercicio de su capacidad jurídica en el Tribunal Superior de Justicia, las y los Peritos realizarán una valoración social integral que permita valorar las condiciones sociales, familiares, económicas y de redes de apoyo, para determinar las medidas necesarias para el ejercicio pleno de su capacidad jurídica, en cumplimiento de los principios de autonomía, inclusión, igualdad y respeto a la voluntad y preferencias de la persona, adoptando un enfoque de derechos humanos y perspectiva de discapacidad, para proporcionar a la Autoridad Jurisdiccional el diagnóstico del contexto social del caso en específico, encaminado a señalar si la persona con discapacidad requiere o no de asistencia en la toma de decisiones y en la realización de sus actividades cotidianas, esto a partir de sus potencialidades y funcionalidades, con la evaluación simultanea del desempeño de la o el tutor, curador o de quien pretenda ostentarla.

V. Políticas generales en la etapa de planeación

Para fines de la presente Guía, se entenderá por planeación a todas aquellas actividades previas a la intervención, que las y los Peritos lleven a cabo, las cuales deberán contemplar condiciones necesarias para la elaboración del Peritaje en Trabajo Social.

Si bien desde un inicio se tiene establecido quién es la persona sujeta de estudio de manera institucional, también se encuentran previstas las condiciones especiales y temporales, metodológicas y conceptuales, respecto al lugar y la duración para efectuar la acción profesional; por lo que el actuar de las y los Peritos se debe centrar en dichas condiciones.

La intervención de las y los Peritos parte de un referente ético, teórico y metodológico y se centra en la acción indagatoria e investigativa, fundamentada y basada en el campo de las ciencias sociales, por lo que, con base a la experiencia profesional de las y los Peritos, se implementará una investigación cualitativa con enfoque en Derechos Humanos y perspectiva de discapacidad, haciendo uso de las técnicas de recolección de datos necesarias de acuerdo al caso en específico, debiendo resaltar que a partir de su aplicación las y los Peritos podrán actuar y diagnosticar.

Las técnicas de recolección de datos fundamentales, de manera enunciativa, más no limitativa son:

A. Entrevista
B. Observación
C. Visita domiciliaria
D. Entrevistas colaterales
E. Grupos de enfoque

A fin de aplicar estas técnicas de recolección de datos, las y los Peritos, deberán considerar lo siguiente:

A. Entrevista

Tiene como objetivo, efectuar una entrevista de tipo semiestructurada, la cual se debe destacar por su flexibilidad, ya que se basa en una serie de preguntas donde la o el Perito tiene la libertad de introducir interrogantes adicionales para precisar conceptos u obtener mayor información, teniendo así el albedrío de ajustarse, explayarse o redireccionarse con el fin de cumplir el objetivo; la entrevista no equivale a una conversación intrascendente, ni obedece a una dinámica de pregunta-respuesta.

Para su implementación será necesario contar con una Guía de Entrevista que dará las pautas para obtener la información requerida y permita llevar el registro de esta.

B. Observación

Observar significa mirar una realidad, lo cual, al contextualizarla a la intervención de las y los Peritos, se debe precisar, ¿qué es lo que se va a observar? y ¿qué cuestiones son importantes para la observación?, por lo que se sugiere considerar los siguientes elementos:

- Ambiente físico (entorno)
- Ambiente social y humano
- Actividades (acciones) individuales y colectivas
- Documentos, registros, materiales y artefactos.

Para ello se hará uso de una Guía de Observación que permitirá encauzar la acción de ciertas situaciones, la cual deberá de ser debidamente estructurada para favorecer la organización de la recolección de datos, que serán objeto de reflexión a la luz de marcos teóricos.

C. Visita domiciliaria

Es una técnica de recolección de tipo investigativo, que permite el acercamiento e interacción de las y los Peritos con el contexto interno y el externo de la realidad de la o las personas sujetas de estudio. De forma preliminar, las y los Peritos

deberán contar con la información respecto al domicilio (rutas, transporte, tiempos de trayecto, entre otros) y contacto con la o las personas sujetas a estudio (establecer el día y hora de la visita, así como tener los números de contacto telefónicos), además de contar con los instrumentos de cada una de las técnicas complementarias (Guía de Observación y de Entrevista), resaltando el uso de la cámara fotográfica o teléfono móvil, proporcionados por el Órgano de Administración Judicial, con el fin de recabar material fotográfico.

D. Entrevistas colaterales

Para la obtención de la información, es indispensable no centrarse únicamente en la persona sujeta de estudio, sino que también hay que evaluar la posibilidad de analizar tanto al grupo familiar, nuclear o de origen; vecinos(as), amigos(as) y aquellas personas involucradas de algún modo o que puedan aportar a su comprensión. Es de gran importancia el trabajo en red.

E. Grupos de enfoque

En esta técnica de recolección de datos se define como una forma de entrevista grupal que utiliza la comunicación entre la o el Perito y las personas participantes, con el propósito de obtener información que se centra en la narrativa colectiva respecto a la persona sujeta de estudio. Su planeación estará enfocada a seleccionar a las y los participantes, pudiendo ser esto el grupo familiar, una sesión técnica multidisciplinaria (Consejo Técnico) entre otros.

VI. Políticas generales en la etapa de intervención

Para fines de la presente Guía Técnica, se entenderá por etapa de intervención a la acción organizada y desarrollada por las y los Peritos con las personas, grupos y comunidades, por lo que, con base a la experiencia profesional, se determinará qué técnicas se requerirán para dar cumplimiento a las solicitudes de la Autoridad Jurisdiccional.

A. En casos de adopción

La intervención en los procesos de adopción se aboca al estudio de la familia cuando la niña, niño o adolescente, ya está inserto (a) en la familia adoptante, por lo que su actuar conlleva una serie de elementos y estrategias enfocadas al estudio de la familia, preponderando en los siguientes datos y variables de análisis:

- Tipo de familia
- Reseña de la historia familiar
- Situación económica, de salud, de vivienda, de recreación, educativa y social

Lo anterior, siempre bajo la mira del interés superior de la niña, niño o adolescente.

La actuación de las y los Peritos se centrará en conocer e identificar si las y los adoptantes cuentan con las condiciones de habitabilidad necesarias para el desarrollo integral de la niña, niño o adolescente; si cuenta con recursos económicos para cubrir las necesidades básicas de las o los presuntos adoptados, y si las personas interesadas en adoptar son idóneas para ejercer su paternidad o cuentan con alguna limitante.

Como se estableció en la anterior etapa, se emplearán las técnicas de recolección de datos necesarias para cumplir con el objetivo, se revisarán fuentes

de información directa e indirecta con las cuales se obtendrán datos relevantes que ayudarán a la Autoridad Jurisdiccional a tomar una decisión.

Es por lo que a continuación se señalan, de manera enunciativa más no limitativa, aspectos relevantes a considerar en los asuntos de adopción:

1. **La entrevista** deberá ser de tipo semi estructurada y flexible, con la intención de que las y los Peritos la adecuen con el **fin** de cumplir con el objetivo, para lo cual se debe contar con una Guía de Entrevista que dará pauta para obtener los elementos necesarios y así determinar en qué medida personas interesadas en adoptar cuentan con la capacidad para hacer frente a los retos que implica una adopción.

   Durante la entrevista, es importante hacer hincapié sobre los derechos y obligaciones, con la intención de que visualicen el contexto de su proceso; así también, es relevante crear un ambiente de confianza que nos permita hacer una valoración objetiva de los siguientes elementos:

   - Antecedentes de la pareja, tomando a consideración la forma en la que se conocieron, si son casados, cuántos años tienen viviendo juntos, o en su defecto saber si son sus primeras uniones matrimoniales, si cuentan con otras hijas o hijos de relaciones previas, cómo es la relación de pareja, si cuentan con más hijas o hijos en su relación actual, si alguno de ellos requiere de atenciones y cuidados especiales, cómo manejan situaciones de duelo, detectar situaciones de violencia, motivos de adopción, lo anterior con la finalidad de conocer la estabilidad de la pareja.

   - Se indaga en el entorno socio familiar, para saber qué opinan sobre la adopción, cada cuánto frecuentan a la familia y cómo es la relación con los mismos, e incluso ahondar sobre cómo es la familia extensa, la relación de pareja de las personas interesadas en adoptar, además de conocer sus redes de apoyo, si es que cuentan con ellas, dinámica familiar. Es indispensable saber qué rol tiene cada una de las personas con las que la persona adoptante se encuentra ligada, y qué opinión tienen estos en relación a quien pretendan adoptar, quién o quiénes lo cuidan y cómo se organizan,

cómo es la rutina cotidiana y si tienen contemplada la posibilidad de que se suscite algún conflicto con la persona adoptante.

- La o el Perito deberá identificar que las personas interesadas en adoptar sean capaces de demostrar solvencia económica, que mantengan una estabilidad laboral y que puedan cubrir tanto sus necesidades, como las de la o el posible adoptado de manera integral.

- En algunos casos y por solicitud expresa de la Autoridad Jurisdiccional, se verifican los antecedentes penales de las o los interesados en adoptar, situación que deberán de comprobar con un documento previamente solicitado, expedido por alguna Autoridad competente a nivel Federal, Estatal o local.

- La o el Perito extenderá su investigación a fin de conocer si las personas solicitantes cuentan con redes de apoyo, informará si son institucionales, familiares, vecinales, comunitarias, grupales o de otro tipo y la forma en que estas intervienen en la dinámica familiar.

2. Al momento de realizar una entrevista, ésta se complementa con la **observación** que es una técnica de investigación, y no sólo se limita al mero proceso de observar, sino que la o el Perito participa activamente en el desarrollo de la entrevista e identificará la expresión de la persona adoptante, pausas y silencios prolongados al proporcionar cierta información.

   La o el Perito deberá ser sensible a las distintas señales de tensión, por lo que se sugiere considerar de igual forma los siguientes elementos: ambiente físico (entorno), ambiente social y humano; para ello se hará uso de una Guía de Observación que permite encauzar la acción de ciertas situaciones, la que debe de ser debidamente estructurada para favorecer la organización de la recolección de datos, gracias a la cual se visualizarán los espacios de convivencia, las formas de organización y de relación familiar entre la o el adoptado con las y los adoptantes.

3. Realizar la **visita domiciliaria,** la cual es de suma importancia para el objetivo de realizar el Peritaje en Trabajo Social, ya que permite a las y los Peritos utilizar la información en el contexto de la familia adoptante, ya que se ingresa a la intimidad de las personas, donde su trascendente valor recae en conocer, observar, contrastar, verificar o investigar la interacción familiar de primera mano y así conocer las características de la o el entrevistado y de su familia en el lugar en el que se genera la dinámica familiar.

   Cabe señalar que al momento de la visita se observará detenidamente cada espacio que conforma el domicilio, haciendo énfasis en las áreas que ocupa con mayor frecuencia la o el adoptado, si cuenta con habitación propia verificar su distribución, objetos personales, como ropa, juguetes, artículos escolares, asimismo comprobar sí los espacios donde realiza tareas escolares y recreación. Al mismo tiempo, al acudir al sanitario, pedir que se muestren sus artículos de aseo personal; en el área de cocina visualizar su distribución y condiciones de higiene, a su vez que cuenten con los elementos necesarios para la preparación y conservación de alimentos.

4. Durante el proceso del Peritaje en Trabajo Social en adopción, es de gran relevancia investigar su círculo social, por lo que es necesario realizar **entrevistas colaterales** a personas cercanas a la familia como vecinos(as), familia extensa, fuentes laborales o educativas, los cuales aportan a la o al Perito, una imagen más completa de la familia visitada, así como de sus integrantes, sus redes de apoyos, su manera de conducirse, actitudes en su zona de confort (domicilio), conflictos presentados con sus vecinos(as); asimismo, cómo afronta dichas situaciones difíciles. Finalmente, alguna información de que las personas interesadas en adoptar presentan algún tipo de adicciones o algún factor de riesgo que pueda vulnerar la integridad de la niña, niño o adolescente sujeto de adopción.

5. Para los casos de adopción resulta de suma importancia el trabajo con **grupos de enfoque**, por ello se sugiere trabajar con diversos profesionales o personas involucradas con la niña, niño o adolescente sujeto de adopción y con las posibles personas adoptantes, tanto en el

ámbito laboral, escolar, de salud y familiar ya que la información que se obtiene ayuda a complementar, ampliar o corroborar la que se obtuvo mediante la entrevista individual, la visita domicilia y la misma observación, dando así mayores elementos al momento de la emisión de los dictámenes.

B. En casos de personas con discapacidad en el ejercicio de su capacidad jurídica

La elaboración del Peritaje en Trabajo Social se basa en el registro sucesivo de acciones que mostrarán en su desarrollo el proceso de intervención y la importancia del registro de la información obtenida.

Particularmente en los casos de Jurisdicción Voluntaria aplicado a las personas con discapacidad en el ejercicio de su capacidad jurídica, su elaboración deviene necesariamente de una secuencia de intervenciones planificadas referentes al contexto que rodea a la persona con discapacidad, lo que proveerá rigurosidad en el proceso de análisis de los datos investigados, debiendo el dictamen contener, aunque con distintas denominaciones, los siguientes datos y variables de análisis: grupo familiar conviviente y no conviviente, breve reseña de la historia familiar, situación económica, de salud, de vivienda, de recreación, educativa y social, sumado a que por sus particularidades también se encuentra encaminado a los cuidados que demanda la persona con discapacidad (sanitarios, instrumentales, acompañamiento, vigilancia, apoyo emocional y social), como también de la persona que funge el rol de cuidadora o cuidador, quien provee o pretende proveer referidos cuidados.

Es indispensable que, para la construcción de este tipo de dictámenes, las fuentes de información deben ser directas e indirectas, es decir, que no se puede centrar la obtención de información por medio de la persona sujeta de estudio, sino que haya la posibilidad de llegar tanto al grupo familiar conviviente como no conviviente, nuclear o de origen; vecinos(as), amigos(as) y todas aquellas que puedan aportar a la comprensión del asunto a intervenir.

Es por ello que a continuación se señalarán, de manera enunciativa más no limitativa, aspectos relevantes a considerar en los asuntos de personas con discapacidad en el ejercicio de su capacidad jurídica:

1. La o el Perito, al momento de realizar la **entrevista** se dirigirá en un primer momento a la persona con discapacidad haciéndolo participe de la misma, comenzando con la obtención de sus datos generales, lo cual permitirá conocer la limitación de su capacidad de comunicación, así como cumplir con su derecho de ser escuchado(a), información que debe ser proporcionada a la Autoridad Jurisdiccional para darle a conocer que una persona padece una discapacidad o enfermedad, detallando claramente la naturaleza de padecimientos o impedimentos que no permiten que sea funcional.

   Durante la entrevista, en los casos donde es necesaria la presencia de la o el tutor provisional de la persona con discapacidad, se deberá proporcionar información relacionada en la manera de intervención y apoyo de la o el tutor para otorgar la asistencia, velando que en todo momento se adopte la decisión más favorable para la o el individuo en estado de personas con discapacidad sin que deba confundirse tal protección como una mayor restricción de la capacidad de ejercicio e indispensables para la integridad física y mental de las personas.

   Se indagará si la persona con discapacidad cuenta con total independencia y cómo es su forma de autonomía personal. Asimismo se obtendrá información acerca de si implica que la persona con discapacidad no sea privada de la posibilidad de elegir su modo de vida y actividades cotidianas, pues las decisiones personales no se limitan al lugar de residencia, sino que abarcan todos los aspectos de su sistema de vida (como pueden ser sus horarios, sus rutinas, su modo y estilo de vida, tanto en la esfera privada como en la pública y en lo cotidiano como a largo plazo), puntualizando qué tipo de actos puede realizar por sí sola la persona y en qué otro requerirá que alguien lo auxilie, dependiendo de la discapacidad de cada caso.

   Cabe señalar que en estos procesos de personas con discapacidad en el ejercicio de su capacidad jurídica, la Autoridad Jurisdiccional solicita a la o el Perito que se valoren las condiciones socioeconómicas y del entorno familiar en las que se encuentra la persona sujeta a estudio, corroborando las

condiciones de vivienda, socioeconómica y familiares o en su caso verificar que los egresos que se señalan en la rendición de cuentas sean efectivamente en beneficio de la persona con discapacidad, obteniendo dicha información mediante la realización de entrevista semiestructurada, procurando la o el Perito en realizarlo en un espacio físico adecuado que genere un ambiente de colaboración mutua.

Cuando no sea posible contar con estas medidas físicas, se debe tomar en cuenta que lo más importante es garantizar una atención adecuada a la persona con discapacidad o a quien fue asignado como su tutora o tutor provisional, mediante el uso de un lenguaje claro y sencillo, manteniendo contacto visual y un tono de voz adecuado, prestando atención a lo que se manifiesta, aplicando las técnicas de entrevista de acuerdo al caso en concreto, permitiendo que otra persona hable, formulando preguntas de acuerdo en el momento oportuno, siendo indispensable que la o el Perito cuente con los conocimientos suficientes y se abstenga de realizar cualquier manifestación expresa, implícita o contextualizada que contenga un juicio de valor, así como manifestar su personal parecer, con el objetivo de hacer eficiente, efectivo y con enfoque humanista el proceso de obtención de datos, sin recurrir a una actitud estricta.

2. La o el Perito al llegar al domicilio particular de la persona con discapacidad, valiéndose de la **observación,** pondrá especial atención a las características o condiciones en las que se encuentra la vivienda, como son las condiciones de higiene, distribución, mantenimiento, así como la adaptación de los espacios, como, por ejemplo: rampas, pasamanos de seguridad, barras de agarre para baño, entre otros; ello con el fin de identificar si cubren las necesidades de la persona con discapacidad.

   Se visualizará los cuidados, atenciones y trato que se da durante la estancia de la o el Perito en el domicilio. Además, se prestará atención si se cuenta con los dispositivos y las tecnologías de apoyo como: sillas de ruedas, prótesis, ayudas para la movilidad, audífonos, dispositivos de ayuda visual, equipos y programas informáticos especializados que aumentan la movilidad, la audición, la visión y las capacidades de comunicación; ya que con la ayuda de estas tecnologías, las personas con discapacidad pueden mejorar sus habilidades y, por tanto, están más capacitadas para vivir de forma autónoma

y participar en la sociedad y asimismo se podrá detectar alguna situación que vulnere su integridad física y emocional.

3. Con base a la experiencia profesional de las o los Peritos, deberán usar la **visita domiciliaria** como la primera técnica a emplear, ya que permitirá acceder a lo cotidiano de la persona con discapacidad y su familia, conocer su entorno. No se trata solo de "ver la casa", sino de adentrarse en su contexto, en su ambiente, lo que no se refiere solo al ambiente físico, sino que también nos habla de la dinámica familiar en su cotidianidad.

   Esta técnica nos permitirá adentrarnos en la intimidad de la persona con discapacidad y su familia, efectuando en conjunto sus dos correspondientes técnicas complementarias, la entrevista y la observación, confrontando en todo momento una con la otra.

4. La **entrevista colateral** es una técnica que alienta una expresión, siendo un recurso indispensable para la integración de los dictámenes, ya que contribuye a conocer el contexto familiar e identificar alguna situación que vulnere su integridad física y emocional de la persona con discapacidad, permitiendo complementar y profundizar en cuanto a la situación que se encuentra, ya que las Autoridades Jurisdiccionales solicitan a la o el Perito, corroborar los cuidados de la persona con discapacidad, recurriendo con frecuencia a fuentes indirectas, mediante entrevistas que se efectúan a vecinos(as), familiares cercanos, médicos(as) tratantes y directores(as) de instituciones; permitiendo conocer de manera más objetiva e integral la situación, su problemática, así como redes de apoyo existentes, con la finalidad de obtener una visión y perspectiva de todas aquellas personas relacionadas o involucradas.

   Cabe destacar que habrá situaciones donde la o el Perito será el responsable de constatar si aún reside la persona con discapacidad en el domicilio que se encuentra proporcionado en autos, con la finalidad de conocer el contexto donde radicaba, precisando el nombre de la persona que la habita, y en calidad de qué habita el inmueble, debiendo además la o el Perito, señalar la media filiación de las personas que la habitan a efecto de comprobar su dicho respecto de la persona con discapacidad.

5. La o el Perito deberá valer del trabajo con **grupos de enfoque** y constituirse por ordenamiento judicial a instituciones donde se encuentren internos la persona con discapacidad como lo son, hospitales psiquiátricos, asilos, casas de reposo e instituciones de asistencia; con el propósito de verificar las condiciones generales en las que se encuentre dentro de dicha institución, saber cómo esta se encuentra, conocer los cuidados y atenciones que recibe dado los padecimientos con que cuenta y si las condiciones y cuidados son las óptimas y suficientes.

La o el Perito describirá el desarrollo que ha tenido la persona con discapacidad desde su ingreso en dichas instituciones, basada en el resultado de entrevistas semiestructuradas al personal que se encuentra involucrado en la atención y cuidado, abordando en un primer momento a la o el director o persona encargada de dicha Institución, donde la o el Perito se identificará y mostrará copia simple del requerimiento para poder recabar la información solicitada.

Hará uso de una bitácora donde se registrará el tipo de institución, qué tipo de población se atiende, si la visita de la o el Perito estaba previamente anunciada, nombre y cargo de la persona que concede la autorización para la diligencia y en su caso explicar el motivo por el cual no otorga su consentimiento para proporcionar la información solicitada por las Autoridades Jurisdiccionales.

En caso de tener el permiso para acceder a dichas Instituciones, se solicitará sea posible reunir a las o los especialistas o todas aquellas personas que se vean involucradas en la atención y cuidado de la persona con discapacidad, con el fin de obtener información clara y precisa del contexto actual.

Durante esta sesión, se entrevista a las y los profesionales en diversas especialidades como psiquiatría, psicología, trabajo social, enfermería, medicina clínica, terapeutas, cuidadores(as); con el apoyo del expediente que se tenga en la Institución. Asimismo, de manera independiente se pedirá que se permita realizar una inspección física del inmueble, así como del dormitorio que ocupa la persona con discapacidad, ya que a partir de la realidad en la que se desenvuelve se pueda identificar situaciones que de otra manera sería muy difícil conocer.

C. Dificultades durante la intervención

La o el Perito planea metodológicamente su intervención, sin embargo, al momento de realizar el trabajo en campo, ésta se puede ver afectada por situaciones que no están bajo su control, es por ello que a continuación se enuncian algunas dificultades y alternativas de solución que la o el Perito deberá llevar a cabo, para una mejor práctica durante la intervención en dichos asuntos.

1. En casos de adopción

Etapa	Dificultad	Alternativa de solución
Entrevista	Las personas postulantes para adoptar, no se encuentren presentes en la entrevista.	Se informará al Autoridad Jurisdiccional correspondiente la situación, a fin de reagendar una nueva fecha para la práctica del ordenamiento judicial.
	La (s) persona (s) se niegue (n) al proceso de entrevista.	Se informa al Autoridad Jurisdiccional, la situación para que desde sus facultades intervenga y tome las medidas necesarias para el caso correspondiente.
Observación	Las personas adoptantes montan o disfrazan un escenario que altera su contexto natural.	Se realizarán entrevistas a fuentes indirectas, además de trabajo con grupos focales, como lo son, vecinos(as), lugares de trabajo, instituciones educativas o de salud que permitan conocer de manera más objetiva e integral la situación real de su contexto para con ello verificar la información proporcionada.
Visita domiciliaria	Las personas adoptantes impidan el acceso a todos los espacios y lugares del domicilio visitado.	Hacer del conocimiento a la Autoridad Jurisdiccional que no se tuvo acceso a todos los espacios en donde se desarrolla de manera cotidiana la niña, niño o adolescente en proceso de adopción.
	Al llegar al domicilio indicado por la autoridad correspondiente, nadie responde al llamado de la puerta o timbre.	Agotar todos los medios para tener contacto con las personas adoptantes, llamadas al celular, esperar un tiempo prudente para tener respuesta al tocar en su domicilio. En caso de no tener una respuesta favorable, se tomará evidencia fotográfica y se realizarán entrevistas colaterales, esto, con la intención de verificar que el domicilio visitado corresponde al de las personas interesadas en adoptar.

Etapa	Dificultad	Alternativa de solución
Entrevistas colaterales	Al llegar al domicilio no se encuentre ninguna persona	Se informa a la Autoridad Jurisdiccional el impedimento de la obtención de la información.
	Las visitas colaterales no proporcionen información de las personas adoptantes.	Sensibilizar a las personas para que faciliten información, con el objetivo de que estos no omitan algún tipo de información esencial. Informarles que no son necesarios sus datos personales, que lo relevante para el caso es la información que puedan proporcionar de las o los interesados ya que se encuentra en juego el futuro de una niña, niño o adolescente, en dicho caso en el dictamen sólo se agregará una media filiación de las y los entrevistados, resguardando así su identidad.
	Asistir a domicilios con nula seguridad para la o el Perito.	Revisar y tener conocimiento de la ubicación y entorno de las zonas a visitar para evitar algún acto delictivo para la o el Perito. Pedir a las personas adoptantes que acudan por la o el Perito a un punto de reunión para así salvaguardar su integridad.
Grupos de enfoque	Las personas adoptantes presentan incongruencias en el desarrollo de la entrevista.	Gestionar la realización de trabajo con un grupo enfoque para corroborar la información respecto a la información obtenida durante la entrevista, visita domiciliaria o fuentes colaterales.

2. EN CASOS DE PERSONAS CON DISCAPACIDAD EN EL EJERCICIO DE SU CAPACIDAD JURÍDICA

Etapa	Dificultad	Alternativa de solución
Entrevista	A la o el Perito no le es posible entrevistar a la persona sujeta de estudio debido a su diversidad funcional.	La o el Perito debe de apoyarse en la persona que ostente la tutela o quien funja como cuidadora o cuidador primario, no debiendo olvidar que la persona con discapacidad es la principal sujeta de estudio. Asimismo, durante la entrevista, la o el Perito debe de mostrarse en todo momento comprensible y paciente, esto con el fin de que la persona se sienta atendida y escuchada. Para ello, la o el Perito debe usar lenguaje claro, comprensible e incluyente.
Observación	Durante la diligencia la o el Perito visualiza cualquier situación que vulnere la integridad física y emocional de la persona con discapacidad.	La o el Perito debe observar y realizar las anotaciones necesarias en la Guía de Entrevista del o de los hechos, para que haya evidencia de lo observado.
	Ser negado el acceso y por ende la observación en la totalidad de todas las áreas de la vivienda o institución visitada.	Solicitar a la persona entrevistada la razón o motivo por el cual no se permite el acceso al área o áreas en específico y que de puño y letra manifieste su postura (nombre, firma, razón o motivo), situación que se hará del conocimiento de lo acontecido a la Autoridad Jurisdiccional que corresponda, sumado a señalar en el dictamen las limitantes que ello generó.
	Al efectuar la entrevista, quien funja como cuidadora o cuidador o presunta persona tutora, aísle completamente fuera del alcance de observación a la persona con discapacidad, estableciendo así una limitante para la intervención.	Solicitar a la persona entrevistada que la persona con discapacidad permanezca en el mismo espacio en donde se efectúa la entrevista, esto pese a que al brindarle sus cuidados demande más tiempo para la realización de la entrevista, será esto una primordial fuente de obtención de información. En caso de haber una rotunda negativa, solicitar la explicación y hacer de conocimiento de lo acontecido a la Autoridad Jurisdiccional, sumado a señalar en el dictamen las limitantes que generó.
Visita domiciliaria	Al llegar al domicilio nadie responde al llamado de la puerta o timbre.	Llamar vía telefónica a la persona interesada para que salga a abrir la puerta a la o el Perito. En el caso de que la persona sujeta de estudio tampoco responda a la llamada telefónica la o el Perito debe de tomar evidencia fotográfica de la fachada del inmueble como evidencia de que acudió al domicilio y posteriormente debe realizar entrevistas colaterales a vecinos (as) para recabar información que sea de utilidad a la autoridad competente.

Etapa	Dificultad	Alternativa de solución
Visita domiciliaria	Al constituirse en el domicilio la o el tutor no se encuentra.	La o el Perito tomará evidencia fotográfica de la fachada del domicilio, asimismo, en caso de que le atienda otra persona ajena a la señalada como la o el tutor, pedirá datos de la persona que le atendió en el domicilio, como es el nombre completo, parentesco con la persona con discapacidad, entre otros, además, debe realizar entrevistas colaterales (las que sean necesarias) con las o los habitantes que residan en la misma calle, cerrada, callejón o andador, para así recabar la información y hacerla llegar a la Autoridad Jurisdiccional.
	Cuando la persona con discapacidad puede expresarse por si mismo, pero no se encuentra presente la o el tutor o la o el cuidador.	Se realizará la entrevista en caso de que la persona con discapacidad pueda expresarse por sí misma, es decir, que su discapacidad no lo o la limite a encontrarse situada en su tiempo y espacio.
Entrevistas colaterales	Las fuentes indirectas cómo, vecinos (as), familiares cercanos, médicos (as) de instituciones no desean proporcionar información.	Se les informará que sus datos personales serán confidenciales a menos de que ellos den autorización para plasmarlos en el dictamen y estarán protegidos por la Ley de Protección de Datos Personales en Posesión de Sujetos Obligados de la Ciudad de México.
Grupos de enfoque	La o el Perito tiene que acceder a instituciones.	Al acceder a Instituciones como, hospitales psiquiátricos, asilos, casas de reposo e instituciones de asistencia, la o el Perito debe identificarse y llevar consigo copia del ordenamiento jurisdiccional, para que sea posible la visita y proporcionen la información, ya que en ocasiones las o los directivos de dichas Instituciones no tienen conocimiento de la intervención de la o el Perito.
	Las o los directivos o especialistas que atienden a la persona con discapacidad no proporcionan la información que se requiere.	Anotar en bitácora el motivo por el cual no otorga su consentimiento para proporcionar la información solicitada por los Autoridades Jurisdiccionales
	Las o los directivos o especialistas que atienden a la persona con discapacidad, no tienen disponibilidad de tiempo debido a que es una visita sin previa cita.	La o el Perito, agendará una visita en la cual se lleve a cabo una sesión donde se encuentren reunidos las o los directivos o especialistas.

Elaborada por:

Mtra. Mariana Ortiz Castañares
Coordinadora de Intervención Especializada para Apoyo Judicial

Mtra. Yolotsi de Jesús Olivares Rosales
Subdirectora de Trabajo Social

Revisada por:

Dr. Erik Ávila Flores
Director de Estudios Jurisdiccionales

Validada por:

Dr. Daniel González Ramírez
Director Ejecutivo de Desarrollo Jurisdiccional

Autorizada por:

El Pleno del Órgano de Administración Judicial del Poder Judicial de la Ciudad de México

Jorge Guerrero Meléndez
Presidente

Reyna Concepción Mince Serrano
Administradora Judicial

Victor Hugo González Rodríguez
Administrador Judicial

Sara Alicia Alvarado Avendaño
Administradora Judicial

Moisés Vergara Trejo
Administrador Judicial

ÓRGANO DE ADMINISTRACIÓN JUDICIAL

PODER JUDICIAL DE LA CIUDAD DE MÉXICO
ÓRGANO DE ADMINISTRACIÓN JUDICIAL
DIRECCIÓN EJECUTIVA DE DESARROLLO JURISDICCIONAL

MANUAL DE ORGANIZACIÓN DE LA COORDINACIÓN DE INTERVENCIÓN ESPECIALIZADA PARA APOYO JUDICIAL DEL ÓRGANO DE ADMINISTRACIÓN JUDICIAL DEL PODER JUDICIAL DE LA CIUDAD DE MÉXICO

FEBRERO 2026

CONTROL DE EMISIÓN		
Clave del área	Acuerdo	Fecha de Autorización
AJ-03-07	08-09/2026	24/02/2026

PODER JUDICIAL CIUDAD DE MÉXICO | ÓRGANO DE ADMINISTRACIÓN JUDICIAL

MANUAL DE ORGANIZACIÓN

ÍNDICE

CONTENIDO Página

I. Presentación 1

II. Antecedentes 4

III. Marco jurídico 11

IV. Misión, visión y valores 18

V. Objetivo del área 19

VI. Estructura orgánica 20

VII. Organigrama 21

VIII. Atribuciones 22

IX. Objetivos y funciones 31

X. Validación y autorización 96

I. PRESENTACIÓN

El propósito de este manual es ser un instrumento de apoyo normativo, que establezca para cada uno de los puestos que integran la Estructura Orgánica de la Coordinación de Intervención Especializada para Apoyo Judicial, las funciones necesarias para cumplir con las atribuciones conferidas en los ordenamientos jurídicos que le son aplicables, toda vez que determina su desagregación, el grado de autoridad y responsabilidad, evitando las omisiones y duplicidad de las mismas.

Es útil porque proporciona información a las personas servidoras públicas sobre sus responsabilidades, dependencia y coordinación, dándole un mayor conocimiento de su rol dentro de la Institución, lo que ayudará al proceso de comunicación, integración y desarrollo para el logro de los objetivos.

Además, sirve como una guía para las y los nuevos servidores públicos, pues establece aspectos generales que deben conocer respecto a la organización y funcionamiento del área, no solo para una realización eficiente de su labor, sino incluso para formarse un apego hacia una nueva cultura organizacional.

Se distingue también, por ser un medio de consulta que está a disposición de las Instituciones y la Ciudadanía en general.

Los capítulos que se abordan en el documento, son los siguientes:

Presentación: Explica el contenido del manual, su utilidad, así como los fines y propósitos generales.

Antecedentes: Indica el origen, evolución y cambios significativos sobre la organización y funcionamiento del área.

Marco jurídico:	Conjunto de ordenamientos jurídicos y administrativos que norman las actividades del área.
Misión, visión y valores:	Contiene la razón de ser del área, el escenario altamente deseado y los criterios objetivos que sirven para orientar, motivar y definir su actuación.
Objetivo del área:	Señala el propósito que el área pretende cumplir.
Estructura orgánica:	Descripción ordenada del área, identificando los principales niveles jerárquicos, así como la relación que guardan entre sí cada uno de los puestos.
Organigrama:	Representación gráfica de la estructura orgánica autorizada, reflejando en forma sistemática su integración, sus niveles jerárquicos y sus líneas de autoridad.
Atribuciones:	Transcripción de las facultades y obligaciones conferidas en los ordenamientos jurídicos aplicables al área.
Objetivos y funciones:	Describe el propósito que se pretende cumplir y el conjunto de actividades inherentes y afines a cada puesto, a fin de lograr los objetivos establecidos.
Validación y autorización:	Contiene los nombres y cargos de las y los funcionarios que elaboran, validan y dan el visto bueno al manual, así como la autorización por parte de las y los integrantes del Órgano de Administración Judicial del Poder Judicial de la Ciudad de México.

Su observancia y aplicación es obligatoria para las personas servidoras públicas adscritas a la Coordinación de Intervención Especializada para Apoyo Judicial.

Su actualización se realizó con la participación del personal de la Coordinación de Intervención Especializada para Apoyo Judicial, contando con la asesoría y apoyo técnico de la Dirección Ejecutiva de Desarrollo Jurisdiccional.

Por último, es necesario mantenerlo actualizado, principalmente cuando se efectúen modificaciones a la estructura orgánica del área, exista una redistribución de funciones, o bien, por cambios en la normatividad aplicable, a fin de que la información que contiene sea veraz y oportuna.

II. ANTECEDENTES

Para el año 2018, a través del Acuerdo 21-01/2018, emitido por el Pleno del extinto Consejo de la Judicatura de la Ciudad de México, en sesión ordinaria celebrada el día 12 de enero del mismo año, se autorizó la creación de la Coordinación de Intervención Especializada para Apoyo Judicial, la cual tendría como objeto brindar apoyo a las áreas jurisdiccionales en servicios de Psicología, Trabajo Social y Convivencia Familiar para la Revinculación Parental y aportar de forma integral elementos de convicción para la toma de decisiones en el ámbito legal. Para su conformación, fueron desincorporadas de la Oficina de la Presidencia la Dirección de Intervención Psicológica, la Dirección del Centro de Convivencia Familiar Supervisada y la Unidad de Trabajo Social del Tribunal Superior de Justicia de la Ciudad de México para conformar la Coordinación de Intervención Especializada para Apoyo Judicial.

En este sentido, mediante Acuerdo 13-23/2018, emitido por el Pleno del extinto Consejo de la Judicatura de la Ciudad de México, en sesión ordinaria celebrada el día 31 de mayo del 2018, se autorizó el documento denominado "Dictamen de Estructura Orgánica de la Coordinación de Intervención Especializada para Apoyo Judicial del Tribunal Superior de Justicia de la Ciudad de México", en dicho dictamen se consideraron 16 puestos de estructura y 2 de enlace.

A través del Acuerdo 22-44/2018, emitido por el Pleno del extinto Consejo de la Judicatura de la Ciudad de México, el día 25 de octubre del 2018, se autorizó el documento denominado "Bases Generales de Organización y Funcionamiento del Centro de Convivencia Familiar Supervisada del Tribunal Superior de Justicia de la Ciudad de México".

Para el año 2019, a través del Acuerdo 14-21/2019 emitido por el Pleno del extinto Consejo de la Judicatura de la Ciudad de México, en sesión celebrada el día 11 de junio del año 2019, se aprobó el documento "Lineamientos para el Desarrollo y Aplicación de Estudios Psicológicos, Peritajes en Psicología, Exámenes Psicotécnicos, Asistencias Técnicas Psicológicas, Terapias para Adultos y Terapias para Niñas, Niños y Adolescentes del Poder Judicial de la Ciudad de México".

En cumplimiento al Acuerdo 37-20/2019 de fecha 28 de mayo de 2019, el Pleno del extinto Consejo de la Judicatura de la Ciudad de México, determinó autorizar que se realizara la adecuación del marco normativo interno de las áreas administrativas y de apoyo judicial del Tribunal Superior de Justicia y del extinto Consejo de la Judicatura, ambos de la Ciudad de México, para armonizarlo en términos de la Ley Orgánica del Poder Judicial de la Ciudad de México.

Mediante Acuerdo 35-23/2019, emitido por el Pleno del extinto Consejo de la Judicatura de la Ciudad de México, en sesión de fecha fecha 25 de junio de 2019, se autorizó el "Dictamen de Reestructura Orgánica de la Coordinación de Intervención Especializada para Apoyo Judicial del Tribunal Superior de Justicia de la Ciudad de México", considerando 16 puestos de estructura y 2 de enlace, cancelándose el puesto de Subdirector(a) Jurídico(a), renivelación del puesto Jefe(a) de Unidad Departamental de Trabajo Social a Subdirector(a) de Trabajo Social, creación del puesto Jefe(a) de Unidad Departamental de Gestión Administrativa del Programa de Revinculación Familiar y cambio de nomenclaturas a Dirección de Evaluación e Intervención Psicológica, Dirección del Centro de Convivencia Familiar Supervisada, Subdirección del CECOFAM Niños Héroes y CECOFAM Plaza Juárez.

En ese mismo año a través del Acuerdo 14-41/2019, de fecha 12 de noviembre de 2019, el extinto Consejo de la Judicatura de la Ciudad de México autorizó el "Manual de Organización de la Coordinación de Intervención Especializada para Apoyo Judicial del Tribunal Superior de Justicia de la Ciudad de México".

Asimismo, mediante el Acuerdo 41-07/2020 el extinto Consejo de la Judicatura de la Ciudad de México con fecha 04 de febrero de 2020, autorizó la actualización del "Manual de Organización de la Coordinación de Intervención Especializada para Apoyo Judicial del Tribunal Superior de Justicia de la Ciudad de México".

Mediante Acuerdo V-20/2020, emitido en Sesión de fecha 04 de mayo de 2020, el extinto Consejo de la Judicatura de la Ciudad de México aprobó los "Lineamientos para las Convivencias Materno o Paterno-Filial que lleve a cabo el Centro de Convivencia Familiar Supervisada del Tribunal Superior de Justicia de la Ciudad de México a través de la modalidad de videollamada".

Para el 01 de septiembre de 2020, a través del Acuerdo 33-31/2020, emitido por el Pleno del extinto Consejo de la Judicatura de la Ciudad de México, autorizó el documento denominado "Manual de Procedimientos de la Coordinación de Intervención Especializada para Apoyo Judicial".

Posteriormente, a través del Acuerdo 34-33/2020, de fecha 22 de septiembre de 2020, el extinto Consejo de la Judicatura de la Ciudad de México autorizó los "Lineamientos para la Práctica de Peritajes en materia de Trabajo Social a través de la modalidad de Videollamada, que lleve a cabo la Subdirección de Trabajo Social de la Coordinación de Intervención Especializada para Apoyo Judicial del Tribunal Superior de Justicia de la Ciudad de México".

Mediante Acuerdo 33-31/2020 emitido en sesión de fecha 01 de septiembre de 2020 el extinto Consejo de la Judicatura de la Ciudad de México, autorizó el documento denominado "Manual de Procedimientos de la Coordinación de Intervención Especializada para Apoyo Judicial".

El 01 de junio de 2021 mediante los Acuerdos 31-23/2021, 33-23/2021 y 34-23/2021, el Pleno del extinto Consejo de la Judicatura de la Ciudad de México aprobó los documentos denominados, Bases Generales que reglamentan los servicios que proporciona el Centro de Convivencia Familiar Supervisada del Tribunal Superior de Justicia de la Ciudad de México", "Lineamientos para el desarrollo y aplicación de Estudios Psicológicos, Exámenes Psicotécnicos, Asistencias Técnicas Psicológicas, Terapias para Adultos y Terapias para Niñas, Niños y Adolescentes en el Poder Judicial de la Ciudad de México" y "Lineamientos para la práctica del peritaje en Trabajo Social que realiza la Subdirección de Trabajo Social de la Coordinación de Intervención Especializada para Apoyo Judicial del Tribunal Superior de Justicia de la Ciudad de México", lo que dio origen a la actualización del Manual de Organización, mismo que fue autorizado por medio del Acuerdo 18-36/2021 emitido en sesión de fecha 07 de septiembre de 2017.

El 09 de febrero de 2023, a través del Acuerdo 30-05/2023, emitido por el Pleno del extinto Consejo de la Judicatura de la Ciudad de México, autorizó el documento denominado "Manual de Procedimientos de la Coordinación de Intervención Especializada para Apoyo Judicial".

A través del Acuerdo 28-22/2023 emitido en Sesión de fecha 27 de junio de 2023, el extinto Consejo de la Judicatura de la Ciudad de México autorizó los documentos denominados "Guía Técnica para la realización de los Peritajes en Trabajo Social en casos de Adopción e Interdicción", "Guía Técnica para la realización de las Evaluaciones e Intervenciones Psicológicas", "Guía Técnica para la Atención de Niñas, Niños y/o Adolescentes que acuden al Centro de Convivencia Familiar Supervisada" y "Guía Técnica para la Atención de Familias que acuden al Centro de Convivencia Familiar Supervisada".

El extinto Consejo de la Judicatura de la Ciudad de México, en Sesión Plenaria de fecha 24 de octubre de 2023, mediante Acuerdo 07-33/2023, aprobó la Guía Técnica para la Atención de Procesos de Reconocimiento de Maternidad y Paternidad en el Centro de Convivencia Familiar Supervisada"

Para el 01 de febrero de 2024, mediante Acuerdo 11-03/2024, emitido por el Pleno del extinto Consejo de la Judicatura de la Ciudad de México, autorizó la actualización del procedimiento denominado "Aplicación de la Pericial de Trabajo Social en Materia Familiar, Penal, de Tutela de Derechos Humanos, Sujetos de Tutela y Estudios Socioeconómicos" de la Coordinación de Intervención Especializada para Apoyo Judicial del Tribunal Superior de Justicia de la Ciudad de México.

Mediante Acuerdo 16-13/2024 emitido en Sesión de fecha 23 de abril de 2024, el extinto Consejo de la Judicatura de la Ciudad de México, autorizó el Manual de Procedimientos de la Coordinación de Intervención Especializada para Apoyo Judicial.

Con fecha 08 de octubre de 2024, el Pleno del extinto Consejo de la Judicatura de la Ciudad de México, mediante Acuerdo 17-34/2024 aprobó los "Lineamientos para aplicar descuentos o exención de pago en las cuotas de recuperación a cargo del Instituto de Servicios Periciales y Ciencias Forenses y la Coordinación de Intervención Especializada para Apoyo Judicial, ambos del Tribunal Superior de Justicia de la Ciudad de México, por concepto de derechos derivados de los servicios que presten", dejando sin efectos los "Lineamientos para aplicar descuentos o exención de pago en las cuotas de recuperación que cobrarán el Instituto de Ciencias Forenses y la Dirección de Evaluación e Intervención Psicológica para Apoyo Judicial, ambos del Tribunal Superior de Justicia de la Ciudad de México, por concepto de derechos de los servicios que presten", aprobados por Acuerdo plenario 48-09/2017.

En Sesión de fecha 13 de agosto de 2025, a través del Acuerdo 45-28/2025, el Pleno del extinto Consejo de la Judicatura de la Ciudad de México, aprobó los "Lineamientos para la Práctica del Peritaje en Trabajo Social, Estudios Socioeconómicos e Informe Pericial de Entorno que realiza la Subdirección de Trabajo Social de la Coordinación de Intervención Especializada para Apoyo Judicial del Tribunal Superior de Justicia de la Ciudad de México", dejando sin efectos los "Lineamientos para la Práctica del Peritaje en Trabajo Social que realiza la Subdirección de Trabajo Social de la Coordinación de Intervención Especializada para Apoyo Judicial en el Tribunal Superior de Justicia de la Ciudad de México" autorizados por Acuerdo 34-23/2021.

Asimismo, en el Acuerdo indicado en el párrafo que antecede, se aprobaron las "Bases Generales que Reglamentan los Servicios que proporciona el Centro de Convivencia Familiar Supervisad del Tribunal Superior de Justicia de la Ciudad de México", dejando sin efectos las similares autorizadas por el diverso Acuerdo 31-23/2021.

El 15 de septiembre de 2024, se publicó en el Diario Oficial de la Federación, el Decreto de Reforma de diversas disposiciones de la Constitución Política de los Estados Unidos Mexicanos en materia reforma del Poder Judicial, que estableció un cambio organizacional al transferir su administración, antes bajo la responsabilidad del extinto Consejo de la Judicatura Federal a un Órgano de Administración Judicial.

El 31 de agosto de 2025, se publicó en la Gaceta Oficial de la Ciudad de México, el Decreto por el que se reformaron, adicionaron y derogaron, diversas disposiciones de la Ley Orgánica del Poder Judicial de la Ciudad de México; entre dichas reformas destaca que el Poder Judicial de la Ciudad de México, se deposita en un Tribunal Superior de Justicia que contará con una Sala Constitucional, un Órgano de Administración Judicial del Poder Judicial, un Tribunal de Disciplina Judicial y Juzgados.

Así mismo, entre dichas reformas, sobresalen las correspondientes al Capítulo III, antes denominado "De la Unidad de Trabajo Social, del Servicio de Informática y Biblioteca y del Centro de Convivencia Familiar Supervisada", para quedar actualmente como "De la Coordinación de Intervención Especializada para Apoyo Judicial, del Servicio de Informática y Biblioteca", dando así el reconocimiento a dicha Coordinación como área del Tribunal Superior de Justicia de la Ciudad de México; del mismo modo, se reformaron los artículos 183, 184 y 185, adicionando los numerales 183 Bis, 183 Ter, 184 Bis 1, 184 Bis 2, 184 Bis 3, 184 Bis 4, 184 Bis 5, 184 Bis 6, 184 Bis 7, 184 Bis 8; en los que, en términos generales, quedaron preceptuadas la competencia y atribuciones de la Coordinación de Intervención Especializada para Apoyo Judicial como encargada de facilitar la convivencia materno y paterno filial en los casos que las y los Titulares de los Juzgados y Salas de lo Familiar estimen conveniente, realizar las asistencias técnicas, estudios, peritajes y periciales en Trabajo Social, que llegaren a solicitar la autoridad jurisdiccional, las Dependencias del propio Tribunal y el Órgano de Administración Judicial del Poder Judicial, así como las partes en los juicios de que se trate; se establece que la Dirección del Centro de Convivencia Familiar Supervisada y la Dirección de Evaluación e Intervención Psicológica, son áreas dependientes de la precitada Coordinación y sus respectivas facultades, así como de las Subdirecciones encargadas de los Centros de Convivencia Familiar y la Subdirección de Trabajo Social.

El 24 de febrero de 2026, se publicó en el Boletín Judicial del Poder Judicial de la Ciudad de México, el Reglamento Interior del Órgano de Administración Judicial del Poder Judicial de la Ciudad de México, en el que se establece que la Coordinación de Intervención Especializada para Apoyo Judicial quedará adscrita al Órgano de Administración Judicial.

III. MARCO JURÍDICO

1. Constitución Política de los Estados Unidos Mexicanos.
   Fecha de Publicación en el Diario Oficial de la Federación, el 5 de febrero de 1917. Última reforma publicada en el Diario Oficial de la Federación, el 15 de octubre de 2025.

2. Constitución Política de la Ciudad de México.
   Publicado en el Diario Oficial de la Federación, el 5 de febrero de 2017. Última reforma publicada en la Gaceta Oficial de la Ciudad de México, el 24 de diciembre de 2025.

3. Ley General de los Derechos de Niñas, Niños y Adolescentes.
   Publicada en el Diario Oficial de la Federación, el 4 de diciembre de 2014. Última reforma publicada en el Diario Oficial de la Federación, el 15 de enero de 2026.

4. Ley General de Protección de Datos Personales en Posesión de Sujetos Obligados.
   Publicada en Diario Oficial de la Federación, el 20 de marzo de 2025.
   Ultima reforma publicada en el Diario Oficial de la Federación, el 14 de noviembre de 2025.

5. Ley Nacional del Sistema Integral de Justicia Penal para Adolescentes
   Publicada en el Diario Oficial de la Federación, el 16 de junio de 2016.
   Última reforma publicada en el Diario Oficial de la Federación, el 20 de diciembre de 2022.

6. Ley Orgánica del Poder Judicial de la Ciudad de México.
   Publicada en la Gaceta Oficial de la Ciudad de México, el 04 de mayo de 2018.
   Ultima reforma publicada en la Gaceta Oficial de la Ciudad de México el 31 de agosto de 2025.

7. Ley de los Derechos de Niñas, Niños y Adolescentes de la Ciudad de México.
   Publicada en la Gaceta Oficial del Distrito Federal, el 12 de noviembre de 2015.
   Última reforma publicada en la Gaceta Oficial de la Ciudad de México, el 24 de diciembre de 2025.

8. Ley de Protección de Datos Personales en Posesión de sujetos obligados de la Ciudad de México.
   Publicada en Gaceta Oficial de la Ciudad de México, el 10 de abril de 2018.
   Ultima reforma publicada en la Gaceta Oficial de la Ciudad de México, el 11 de febrero de 2021.

9. Ley de Transparencia, Acceso a la Información Pública y Rendición de Cuentas de la Ciudad de México.
   Publicada en la Gaceta Oficial de la Ciudad de México, el 6 de mayo de 2016.
   Última reforma publicada en la Gaceta Oficial de la Ciudad de México, el 29 de noviembre de 2024.

10. Ley de Archivos de la Ciudad de México.
    Publicada en la Gaceta Oficial de la Ciudad de México, el 18 de noviembre de 2020.

11. Código Civil para el Distrito Federal.
    Publicado en el Diario Oficial de la Federación, el 10 de septiembre de 1932.
    Última reforma publicada en la Gaceta Oficial de la Ciudad de México, el 24 de diciembre de 2025.

12. Código Nacional de Procedimientos Civiles y Familiares.
    Publicado en el Diario Oficial de la Federación el 07 de junio de 2023.
    Última reforma publicada en el Diario Oficial de la Federación el 15 de enero de 2026.

13. Código de Procedimientos Civiles para el Distrito Federal.
    Publicado en el Diario Oficial de la Federación, los días 1° al 21 de septiembre de 1932.
    Última reforma publicada en la Gaceta Oficial de la Ciudad de México, el 30 de mayo de 2025.

14. Código Penal para el Distrito Federal.
    Publicado en el Diario Oficial de la Federación el 16 de julio de 2002.
    Última reforma publicada en la Gaceta Oficial de la Ciudad de México, el 24 de diciembre de 2025.

15. Código Nacional de Procedimientos Penales.
    Publicado en el Diario Oficial de la Federación el 05 de marzo de 2014.
    Última reforma publicada en la Gaceta Oficial de la Ciudad de México el 28 de noviembre de 2025.

16. Código de Ética del Poder Judicial de la Ciudad de México.
    Publicado en la Gaceta Oficial de la Ciudad de México el 11 de abril 2024.

17. Código de Conducta del Poder Judicial de la Ciudad de México.
    Publicado en el Gaceta Oficial de la Ciudad de México el 11 de abril 2024.

18. Bases Generales que Reglamentan los Servicios que proporciona el Centro de Convivencia Familiar Supervisada del Tribunal Superior de Justicia de la Ciudad de México.
    Publicadas en el Boletín Judicial del Poder Judicial de la Ciudad de México No. 137, el 19 de agosto de 2025, aprobadas mediante Acuerdo General 45-28/2025 de fecha 13 de agosto de 2025.

19. Lineamientos para el desarrollo y aplicación de Evaluaciones Psicológicas, Exámenes Psicotécnicos, Asistencias Técnicas Psicológicas, Terapias para Personas Adultas y Terapias para Niñas, Niños y Adolescentes en el Poder Judicial de la Ciudad de México.
    Publicados en el Boletín Judicial del Poder Judicial de la Ciudad de México No. 137, el 19 de agosto de 2025, aprobadas mediante Acuerdo General 48-28/2025 de fecha 13 de agosto 2025.

20. Lineamientos para la práctica del Peritaje en Trabajo Social, Estudios Socioeconómicos e Informe Pericial de Entorno que realiza la Subdirección de Trabajo Social de la Coordinación de Intervención Especializada para Apoyo Judicial del Tribunal Superior de Justicia de la Ciudad de México, aprobados mediante Acuerdo General 45-28/2025, de fecha 13 de agosto de 2025 del extinto Consejo de la Judicatura de la Ciudad de México.
    Publicados en el Boletín Judicial del Poder Judicial de la Ciudad de México No. 137, el 19 de agosto de 2025.

21. Lineamientos para aplicar descuentos o exención de pago en las cuotas de recuperación a cargo del Instituto de Servicios Periciales y Ciencias Forenses y la Coordinación Especializada para Apoyo Judicial, ambos del Tribunal Superior de Justicia de la Ciudad de México, aprobados mediante Acuerdo General 17-34/2024, de fecha 08 de octubre de 2024 del extinto Consejo de la Judicatura de la Ciudad de México.
    Publicados en el Boletín Judicial del Poder Judicial de la Ciudad de México No. 176, el 14 de octubre de 2024.

22. Lineamientos para regular el uso de la firma electrónica certificada del Poder Judicial de la Ciudad de México, aprobados mediante Acuerdo General 17-35/2024, de fecha 15 de octubre de 2024 del extinto Consejo de la Judicatura de la Ciudad de México.

Publicados en el Boletín Judicial del Poder Judicial de la Ciudad de México No. 181, el 21 de octubre de 2024.

23. Lineamientos para la Sistematización Institucional de los Archivos del Poder Judicial de la Ciudad de México, aprobados mediante Acuerdo General 04-24/2023, de fecha 11 de julio de 2023 del extinto Consejo de la Judicatura de la Ciudad de México.
    Publicados en el Boletín Judicial del Poder Judicial de la Ciudad de México No. 140, el 18 de agosto de 2023.

24. Manual Técnico de Procedimientos Archivísticos para los Archivos Administrativos de Trámite del Poder Judicial de la Ciudad de México.
    Publicado en Boletín Judicial del Poder Judicial de la Ciudad de México No.67, el 11 de abril de 2025, aprobado mediante Acuerdo 14-09/2025, del 12 de marzo 2025.

25. Guía Técnica para la Realización de los Peritajes en Trabajo Social en casos de Adopción e Interdicción.
    Publicada en el Boletín Judicial del Poder Judicial de la Ciudad de México No. 123, el 10 de julio de 2023, autorizado mediante Acuerdo 28-22/2023, del 27 de junio de 2023.

26. Guía Técnica para la Realización de las Evaluaciones e Intervenciones Psicológicas.
    Publicada en el Boletín Judicial del Poder Judicial de la Ciudad de México No. 123, el 10 de julio de 2023, autorizado mediante Acuerdo 28-22/2023, del 27 de junio de 2023.

27. Guía Técnica para la Atención de Niñas, Niños y/o Adolescentes que acuden al Centro de Convivencia Familiar Supervisada.
    Publicada en el Boletín Judicial del Poder Judicial de la Ciudad de México No. 123, el 10 de julio de 2023, autorizado mediante Acuerdo 28-22/2023, del 27 de junio de 2023.

28. Guía Técnica para la Atención de Familias que Acuden al Centro de Convivencia Familiar Supervisada.
    Publicada en el Boletín Judicial del Poder Judicial de la Ciudad de México No. 123, el 10 de julio de 2023, autorizado mediante Acuerdo 28-22/2023, del 27 de junio de 2023.

29. Guía Técnica para la Atención de Procesos de Reconocimiento de Maternidad y Paternidad en el Centro de Convivencia Familiar Supervisada.
    Publicada en el Boletín Judicial del Poder Judicial de la Ciudad de México No. 200, el 17 de noviembre de 2023, autorizado mediante Acuerdo 07-33/2023, del 24 de octubre de 2023.

30. Acuerdos del extinto Consejo de la Judicatura de la Ciudad de México:

    - 18-36/2021, de fecha 07 de septiembre de 2021, por medio del cual autorizó la actualización del "Manual de Organización de la Coordinación de Intervención Especializada para Apoyo Judicial del Tribunal Superior de Justicia de la Ciudad de México".

    - 16-13/2024, de fecha 23 de abril de 2024, a través del cual autorizo la publicación del "Manual de Procedimientos de la Coordinación de Intervención Especializada para Apoyo Judicial" para mayor difusión en el portal de internet, así como en la Gaceta Oficial de la Ciudad de México.

- Acuerdo 45-28/2025, de fecha 13 de agosto de 2025, por medio del cual autorizó los documentos denominados, "Bases Generales que Reglamentan los Servicios que Proporciona el Centro de Convivencia Familiar Supervisada del Tribunal Superior de Justicia de la Ciudad de México", "Lineamientos para el Desarrollo y Aplicación de Evaluaciones Psicológicas, Exámenes Psicotécnicos, Asistencias Técnicas Psicológicas, Terapias para personas adultas y Terapias para niñas, Niños y adolescentes en el Poder Judicial de la Ciudad de México" y "Lineamientos para la Práctica del Peritaje en Trabajo Social, Estudio Socioeconómicos e Informe Pericial de Entorno que realiza la Subdirección de Trabajo Social de la Coordinación de Intervención Especializada para Apoyo Judicial del Tribunal Superior de Justicia de la Ciudad de México".

IV. MISIÓN, VISIÓN Y VALORES

Misión:

Brindar elementos de convicción a la Autoridad Jurisdiccional del Poder Judicial de la Ciudad de México, sustentados en evidencia técnica y científica en materia de Psicología, Trabajo Social y Convivencias Familiares, para fortalecer la impartición de justicia y contribuir con una cultura de prevención y resolución de conflictos familiares.

Visión:

Consolidarnos como área pionera e innovadora en México, mediante una visión interdisciplinaria que incida con una mejor impartición de justicia y promueva alternativas de solución en los conflictos familiares, consolidándonos como una Coordinación Intervención Especializada socialmente responsable.

Valores:

Actitud de Servicio, Honestidad, Ética, Responsabilidad, Pasión, Transparencia, Trabajo en Equipo, Creatividad, Resolución, Innovación, Impacto Social, Inclusión, Confidencialidad, Calidad, Eficacia y Profesionalismo.

V. OBJETIVO DEL ÁREA

Brindar y aportar a la Autoridad Jurisdiccional del Tribunal Superior de Justicia y al Órgano de Administración Judicial del Poder Judicial, ambos de la Ciudad de México, desde diversas perspectivas especializadas, como lo son, la Psicología, el Trabajo Social y las Convivencias Familiares, un conjunto de elementos de convicción sustentados en evidencia técnica y científica. Lo que permitirá disponer de una visión integral, objetiva, oportuna y contextualizada de la situación evaluada, garantizando que se fundamente en una comprensión plena de los factores personales, familiares y sociales involucrados.

VI. ESTRUCTURA ORGÁNICA

AJ-03-07	Coordinador(a) de Intervención Especializada para Apoyo Judicial.
AJ-03-07.00.01	Líder Coordinador(a) de Proyectos "A".
AJ-03-07.01	Subdirector(a) Administrativo(a).
AJ-03-07.01.01	Jefe(a) de Unidad Departamental de Control Administrativo.
AJ-03-07.02	Subdirector(a) de Trabajo Social.
AJ-03-07.03	Director(a) de Evaluación e Intervención Psicológica.
AJ-03-07.03.01	Subdirector(a) de Evaluación Psicológica.
AJ-03-07.03.01.01	Jefe(a) de Unidad Departamental de Evaluación Psicológica.
AJ-03-07.03.02	Subdirector(a) de Intervención Psicológica.
AJ-03-07.03.02.01	Jefe(a) de Unidad Departamental de Terapia para Adultos.
AJ-03-07.03.02.02	Jefe(a) de Unidad Departamental de Terapia para Niñas, Niños y/o Adolescentes.
AJ-03-07.03.02.03	Jefe(a) de Unidad Departamental de Asistencia Técnica.
AJ-03-07.04	Director(a) del Centro de Convivencia Familiar Supervisada.
AJ-03-07.04.00.01	Líder Coordinador(a) de Proyectos "C".
AJ-03-07.04.01	Subdirector(a) del CECOFAM Plaza Juárez.
AJ-03-07.04.01.01	Jefe(a) de Unidad Departamental de Espacios Semi-libres y Entrega-Recepción de Niñas, Niños y Adolescentes.
AJ-03-07.04.02	Subdirector(a) del CECOFAM Niños Héroes.
AJ-03-07.04.02.01	Jefe(a) de Unidad Departamental de Gestión Administrativa del Programa de Revinculación Familiar.

VII. ORGANIGRAMA

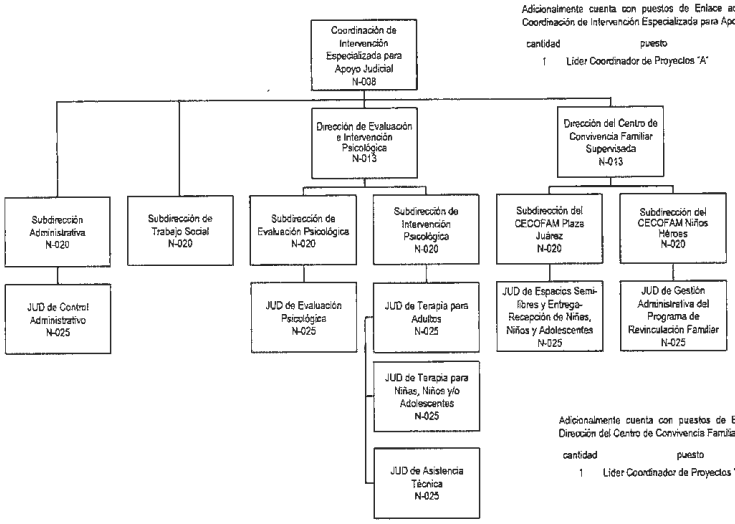

Adicionalmente cuenta con puestos de Enlace adscritos a la Coordinación de Intervención Especializada para Apoyo Judicial

cantidad	puesto	nivel
1	Líder Coordinador de Proyectos "A"	016

Adicionalmente cuenta con puestos de Enlace adscritos a la Dirección del Centro de Convivencia Familiar Supervisada

cantidad	puesto	nivel
1	Líder Coordinador de Proyectos "C"	021

VIII. ATRIBUCIONES

LEY ORGÁNICA DEL PODER JUDICIAL DE LA CIUDAD DE MÉXICO

"CAPÍTULO III
DE LA COORDINACIÓN DE INTERVENCIÓN ESPECIALIZADA PARA APOYO JUDICIAL, DEL SERVICIO DE INFORMÁTICA Y BIBLIOTECA

Artículo 183. El Tribunal Superior de Justicia, contará con una Coordinación de Intervención Especializada para Apoyo Judicial con autonomía técnica y operativa, encargada de facilitar la convivencia materno y paterno-filial en aquellos casos que las y los Titulares de los Juzgados y Salas de lo Familiar lo estimen conveniente, realizar las asistencias técnicas, estudios, peritajes, terapias y evaluaciones psicológicas para adultos, niñas, Niños y/o adolescentes, exámenes psicotécnicos, así como la práctica de las periciales en trabajo social, entre otros que soliciten las personas Magistradas, Juzgadoras o las Dependencias del Tribunal Superior de Justicia y el Órgano de Administración Judicial del Poder Judicial, así como las partes en los juicios de que se trate.

El actuar de la Coordinación, se regirá en todo momento por los principios de excelencia, objetividad, imparcialidad, profesionalismo, honradez e independencia y para el debido desempeño de sus actividades contará con la Dirección del Centro de Convivencia Familiar Supervisada, la Dirección de Evaluación e Intervención Psicológica y la Subdirección de Trabajo Social, así como el personal necesario para el adecuado cumplimiento de su labor, quienes pertenecerán al servicio de carrera administrativa. El Órgano de Administración Judicial se encargará de la designación del personal.

Los servicios que brinda la Coordinación se otorgan de forma gratuita y en sus instalaciones a excepción de aquellos que determine la Presidencia del Tribunal. La estructura y funcionamiento de la Coordinación será conforme a lo dispuesto por la Ley, los reglamentos y demás disposiciones legales aplicables.

...

Artículo 183 Ter. La o el Titular de la Coordinación de Intervención Especializada para Apoyo Judicial, tendrá las siguientes atribuciones:

I. Cuidar el adecuado, eficaz, eficiente y correcto desarrollo y administración de los servicios que presta la Coordinación relativos a la realización de las convivencias materno y paterno–filial, la aplicación de terapias y evaluaciones psicológicas para adultos, Niñas, Niños y/o Adolescentes, la realización de exámenes psicotécnicos, así como la práctica de las periciales en trabajo social, entre otros;

II. Actuar y operar como órgano especializado en Psicología, Convivencias Familiares y Trabajo Social en el Tribunal Superior de Justicia y Órgano de Administración Judicial del Poder Judicial de la Ciudad de México;

III. Representar a la Coordinación en los actos oficiales;

IV. Verificar el cumplimiento puntual de los requerimientos ordenados por las y los Magistrados y las y los jueces y órganos del Tribunal Superior de Justicia y el Órgano de Administración Judicial;

V. Aportar de forma integral, objetiva, transparente, imparcial, veraz, eficiente y eficaz, elementos técnicos de convicción a los órganos jurisdiccionales del Tribunal Superior de Justicia, así como a los órganos del Poder Judicial de la Ciudad de México que lo soliciten;

VI. Coadyuvar de manera oportuna con los órganos jurisdiccionales, que requieren los servicios de la Coordinación, a través de la entrega en tiempo y forma de evaluaciones, informes o dictámenes, según corresponda;

VII. Brindar facilidades optimas, necesarias, adecuadas y dentro del ámbito de su competencia de prevención y seguridad para llevar a cabo el buen funcionamiento de la prestación de los servicios que se prestan en la Coordinación;

VIII. Supervisar de manera constante que el desarrollo de los servicios que se prestan en la Coordinación, sean óptimos;

IX. Verificar y garantizar el cumplimiento oportuno de los servicios que se prestan en la Coordinación;

X. Solicitar al Órgano de Administración Judicial, a través del Presidente del Tribunal, el material, equipo y herramientas tecnológicas necesarias para su adecuado funcionamiento;

XI. Difundir y divulgar de manera permanente, con un lenguaje incluyente y accesible los servicios que presta la Coordinación, a través de los medios electrónicos y escritos disponibles para ello;

XII. Fortalecer sus funciones y ampliar sus metas a partir de su experiencia, mediante la formulación de recomendaciones para el mejoramiento del servicio;

XIII. Optimizar los servicios que presta mediante la aplicación de programas estratégicos de investigación, planeación, modernización científica y tecnológica, previa autorización del Órgano de Administración Judicial;

XIV. Formular y actualizar su normativa interna con la colaboración de las Direcciones y Subdirección que la conforman, así como con el apoyo técnico de la Dirección Ejecutiva de Planeación, para su posterior aprobación ante el Órgano de Administración Judicial;

XV. Capacitar y preferentemente certificar al personal de la Coordinación que tiene a su cargo la realización de las convivencias materno y paterno–filial, la aplicación de terapias y evaluaciones psicológicas para adultos, Niñas, Niños y/o Adolescentes, la realización de exámenes psicotécnicos, así como la práctica de las periciales en trabajo social a fin de garantizar altos índices de competencia profesional y brindar un servicio de excelencia;

XVI. Certificar de ser procedente los procedimientos empleados en los servicios que brinda la Coordinación a fin de otorgar al usuario del mismo, una mayor certeza y confiabilidad en los mismos;

XVII. Llevar a cabo actividades académicas y de investigación, con la finalidad de dotar de mayor capacidad técnica y profesional a las personas servidores;

XVIII. Informar al Tribunal de Disciplina Judicial las faltas cometidas en el servicio por el personal técnico y administrativo adscrito a la Coordinación;
XIX. Rendir el último día hábil del mes de noviembre de cada año, al Órgano de Administración Judicial el informe anual de las labores desarrolladas por la Coordinación; y
XX. Cumplir con las disposiciones expresamente le atribuya esta Ley, así como las demás disposiciones legales que le sean aplicables.

Artículo 184. La Dirección del Centro de Convivencia Familiar Supervisada, dependiente de la Coordinación de Intervención Especializada para Apoyo Judicial, tiene por objeto facilitar a través del Programa de Revinculación Familiar la convivencia materno y paterno–filial en aquellos casos que, a juicio de los Titulares de los Juzgados y Salas de lo Familiar, no pueda realizarse de manera libre o se ponga en riesgo el interés superior del menor. Los servicios que ofrece la Dirección se otorgarán de forma gratuita en sus instalaciones.

La Dirección, estará conformada por dos Subdirecciones que se encargarán de los Centros de Convivencia Familiar del Tribunal, Secretarios Auxiliares necesarios para dar fe, dos Jefaturas de Unidad Departamental y un cuerpo de trabajadores sociales y Psicólogos suficientes para el adecuado cumplimiento de sus funciones.

...
Artículo 184 BIS 2. Son facultades de la o el Titular de la Dirección del Centro de Convivencia Familiar Supervisada, las
siguientes:

I. Atender y dar seguimiento en tiempo y forma las determinaciones ordenadas por las Magistradas, Magistrados, Juezas y Jueces en materia Familiar del Tribunal Superior de Justicia, que conozca de la materia familiar, con base en la disponibilidad de horarios y capacidad de atención;

II. Apoyar a los órganos jurisdiccionales del Tribunal Superior de Justicia aportando elementos técnicos especializados de convicción, derivados de los servicios brindados en el Centro;

III. Supervisar y coordinar la correcta funcionabilidad del Programa de Revinculación Familiar;

IV. Garantizar la correcta operatividad de las Sedes del Centro de Convivencia Familiar Supervisada, a través del establecimiento de las medidas preventivas y correctivas necesarias a fin de salvaguardar el orden e integridad física de las personas que acuden a éstas;

V. Coordinar la correcta elaboración de informes requeridos por las Magistradas, Magistrados, Juezas y Jueces en materia Familiar del Tribunal Superior de Justicia, así como órganos jurisdiccionales del fuero común y diversas autoridades administrativas;

VI. Supervisar que se informe oportunamente a los Titulares de los Órganos Jurisdiccionales, la evolución de la revinculación familiar, cualquier hecho relevante, así como alguna infracción que pudiera suscitarse durante las convivencias realizadas a través del Programa de Revinculación.

VII. Proponer a los Titulares de los Órganos Jurisdiccionales acuerdos coparentales para los efectos a los que haya lugar;

VIII. Atender personalmente, aquellos encuentros familiares y platicas asistidas cuando se considere necesario o conveniente;

IX. Promover e impulsar acciones de capacitación del personal adscrito a la Dirección del Centro de Capacitación dirigidas al fortalecimiento del servicio;

X. Diseñar y proponer al titular de la Coordinación mecanismos más eficientes para el desarrollo eficaz de su función;

XI. Rendir a la Coordinación los informes que esta requiera con motivo de la función que desempeña;

XII. Las demás que determine la Coordinación, ordenamientos legales y normativa aplicable.

Artículo 184 BIS 3. La Dirección de Evaluación e Intervención Psicológica, dependiente de la Coordinación de Intervención Especializada para Apoyo Judicial, tiene por objeto atender de manera objetiva, adecuada y puntual los requerimientos de asistencias técnicas, estudios, peritajes, terapias y evaluaciones psicológicas para Adultos, Niñas, Niños y/o Adolescentes, exámenes psicotécnicos, evaluaciones psicológicas y psicotécnicas, entre otros, solicitados por Magistradas, Magistrados, Juezas, Jueces y dependencias tanto del Tribunal Superior de Justicia como del Órgano de Administración Judicial y del Tribunal de Disciplina, así como las partes en los procedimientos judiciales de que se trate.

La Dirección estará conformada por dos Subdirecciones la de Evaluación e Intervención Psicológica y cuatro Jefaturas de Unidad Departamental y un cuerpo de psicólogos suficientes para el adecuado cumplimiento de sus funciones.

...

Artículo 184 BIS 5. Son facultades del Titular de la Dirección de Evaluación e Intervención Psicológica, las siguientes:

I. Coordinar y supervisar que el desarrollo en la realización de estudios psicológicos, evaluación, peritajes en psicología e impartición de terapias para adultos, niñas, Niños y adolescentes que ordenen los órganos Jurisdiccionales, así como las asistencias psicotécnicas en audiencia que soliciten los Titulares de los mismos, sean brindadas de manera adecuada y en óptimas condiciones;

II. Asignar de manera equitativa la realización del estudio, terapia, asistencia técnica o evaluación psicológica, asistencia psicotécnica, según se trate;

III. Supervisar que los dictámenes que realicen las áreas de su adscripción estén conformes a las disposiciones jurídicas, los principios y los procedimientos científicos y técnicos aplicables y sean entregados en los términos establecidos para ello;

IV. Conocer de los impedimentos y excusas de las y los psicólogos para la prestación del servicio asignado y ordenar lo conducente;

V. Garantizar la eficiencia y correcto funcionamiento de los servicios que presta la Dirección, mediante la instrumentación de sistemas de supervisión y evaluación aplicables a las y los servidores públicos adscritos a la Dirección;
VI. Brindar información de los asuntos de su competencia única y exclusivamente a los Órganos Jurisdiccionales y áreas Administrativas del Tribunal;
VII. Promover e impulsar acciones de capacitación del personal adscrito a la Dirección de Evaluación e Intervención Psicológica dirigidas al fortalecimiento del servicio;
VIII. Rendir a la Coordinación los informes que esta requiera con motivo de la función que desempeña; y
IX. Las demás que determine la Coordinación, ordenamientos legales y normativa aplicable.

Artículo 184 BIS 6. La Subdirección de Trabajo Social dependiente de la Coordinación de Intervención Especializada para Apoyo Judicial, tiene por objeto atender de manera eficiente y oportuna los requerimientos de los órganos jurisdiccionales del Tribunal Superior de Justicia, relativos a las solicitudes para la práctica de la Pericial en Trabajo Social. Los servicios de la Subdirección de Trabajo Social, se otorgarán de forma gratuita.

La Subdirección estará conformada por una Jefatura de Unidad y un cuerpo de trabajadores especializados en materia de servicio social suficientes para el adecuado cumplimiento de sus funciones.
...

Artículo 184 BIS 8. Son facultades de él o la Titular de la Subdirección de Trabajo Social, las siguientes:
I. Atender en tiempo y forma los requerimientos hechos por los Titulares de los órganos Jurisdiccionales del Tribunal Superior de Justicia para la práctica de las periciales en Trabajo Social;

II. Supervisar y garantizar el trámite oportuno a los requerimientos de los órganos jurisdiccionales del Tribunal Superior de Justicia de la Ciudad de México para llevar a cabo la práctica de la pericial en Trabajo Social;

III. Turnar la solicitud para la práctica de la pericial en Trabajo Social, mediante los sistemas establecidos, de manera equitativa entre los Trabajadores Sociales adscritos a la Subdirección para su pronta y debida atención;

IV. Garantizar que se cumplan los términos establecidos en la normatividad aplicable para la entrega del Dictamen de la pericial en Trabajo Social;

V. Supervisar que el servicio se brinde de manera eficiente, eficaz, adecuado, oportuno y de calidad por parte del personal que colabora en la Subdirección;

VI. Conocer de los impedimentos y excusas de las y los Trabajadores Sociales para la prestación del servicio asignado y ordenar lo conducente;

VII. Diseñar y proponer al titular de la Coordinación los mecanismos más eficientes para el desarrollo eficaz de su función;

VIII. Rendir a la Coordinación los informes que esta requiera con motivo de la función que desempeña;

IX. Promover e impulsar acciones de capacitación del personal adscrito a la Subdirección de Trabajo Social dirigidas al fortalecimiento del servicio; y

X. Las demás que determine la Coordinación ordenamientos legales y normativa aplicable."

REGLAMENTO INTERIOR DEL ÓRGANO DE ADMINISTACIÓN JUDICIAL DEL PODER JUDICIAL DE LA CIUDAD DE MÉXICO.

"Sección Cuarta

De la Coordinación de Intervención Especializada para Apoyo Judicial

Artículo 68. - A la Coordinación de Intervención Especializada le corresponde lo siguiente:

I. Atender las solicitudes de evaluación psicológica en materia familiar y civil;

II. Atender las solicitudes de evaluación psicológica en materia penal, penal de delitos no graves, justicia para adolescentes, medidas cautelares y ejecución de sanciones penales;

III. Atender las solicitudes de terapia psicológica para niñas, niños, adolescentes y adultos;

IV. Atender /as pláticas asistidas, las pláticas de orientación y sensibilización del área de terapia para niñas, niños y/o adolescentes, así como /as pláticas supervisadas de terapias para adultos;

V. Atender /as solicitudes de asistencia técnica a la autoridad Jurisdiccional en materia familiar;

VI. Aplicar la pericial de trabajo social en materia familiar, penal, de tutela de derechos humanos, sujetos de tutela y estudios socioeconómicos, previa asignación de cita;

VII. Aplicar la pericial en trabajo social por video llamada, previa asignación de cita;

VIII. Gestionar la convivencia materno/paterno-filial por video llamada;

IX. Recibir y tramitar los oficios de la Autoridad Jurisdiccional en materia familiar para el auxilio de regímenes de visitas y convivencias;

X. Impartir talleres psicoeducativos;

XI. Propiciar el reencuentro y/o reconstrucción de la relación materno o paterno-filial en cada una de sus fases;

XII. Asignar las salas lúdicas para que lleven a cabo pláticas con las niñas, niños y adolescentes que se encuentran inmersos en controversias del orden familiar; señaladas por las y los jueces y las y los magistrados en materia familiar, y

XIII. Las demás que deriven de los ordenamientos que resulten aplicables y las que el Pleno determine mediante acuerdo."

IX. OBJETIVOS Y FUNCIONES

AJ-03-07 Coordinador(a) de Intervención Especializada para Apoyo Judicial

Objetivo

Dirigir, coordinar y garantizar el cumplimiento de los ordenamientos jurisdiccionales en materia de psicología, trabajo social y convivencia familiar, a través de criterios técnicos y científicos que proporcionen elementos de convicción a la Autoridad Jurisdiccional del Tribunal Superior de Justicia y el Órgano de Administración Judicial del Poder Judicial de la Ciudad de México con un enfoque humano en beneficio de las personas justiciables.

Funciones

1. Establecer los lineamientos y políticas que regirán los servicios que proporcionan la Coordinación de Intervención Especializada para Apoyo Judicial a través de la Dirección de Evaluación e Intervención Psicológica, la Dirección del Centro de Convivencia Familiar Supervisada y la Subdirección de Trabajo Social.

2. Dirigir y controlar los trabajos relativos al cumplimiento de los ordenamientos de la Autoridad Jurisdiccional del Tribunal Superior de Justicia de la Ciudad de México, relativo a los servicios en materia de Psicología, Trabajo Social y Convivencia Familiar que brinda la Coordinación de Intervención Especializada para Apoyo Judicial y en su caso las determinaciones del ámbito federal.

3. Diseñar programas de revisión y actualización continua de los procesos de la Coordinación de Intervención Especializada para Apoyo Judicial y las áreas que la integran, para proponer metodologías y técnicas de mejora continua en su operación.

4. Evaluar la gestión de los servicios de las áreas que integran la Coordinación de Intervención Especializada para Apoyo Judicial en el cumplimiento de sus funciones.

5. Diseñar, y promover proyectos especiales, convenios de colaboración con instituciones públicas o académicas, con el objetivo de mejorar los servicios que prestan la Coordinación de Intervención Especializada para Apoyo Judicial y las áreas que la integran.

6. Autorizar la elaboración de directrices, estrategias y planes de acción orientados al cumplimiento de los objetivos y metas en la gestión de los servicios que brinda la Coordinación de Intervención Especializada para Apoyo Judicial.

7. Coordinar y vigilar la elaboración de las actas de hechos que deban instrumentarse con motivo de situaciones problemáticas surgidas en la prestación de los servicios que brinda la Coordinación de Intervención Especializada para Apoyo Judicial.

8. Coordinar, vigilar y optimizar, el buen uso y funcionamiento de los recursos Humanos, materiales y tecnológicos para atender las necesidades de la Coordinación de Intervención Especializada para Apoyo Judicial y sus áreas

9. Verificar y autorizar la elaboración de instrumentos de planeación y control institucional de la Coordinación de Intervención Especializada para Apoyo Judicial, tales como Cédulas Institucionales, Cedulas de Identificación de Proyectos, Diagnóstico de Marco Lógico, Matriz de Indicadores para Resultados, Fichas Técnicas e Informes de Cuenta Pública.

10. Establecer los requerimientos de suministro de bienes de consumo de las áreas que integran la Coordinación de Evaluación e Intervención Psicológica para Apoyo Judicial para su solicitud a través del Programa Institucional de Adquisiciones (PIA).

11. Dirigir, verificar y atender en el ámbito de su competencia los requerimientos de informes, que le sean solicitados a la o las personas titulares del Poder Judicial de la Ciudad de México.

12. Autorizar y verificar en el ámbito de su competencia la entrega de la información estadística que le sea requerida.

13. Establecer, definir y verificar la elaboración y actualización de los Manuales de Organización y Procedimientos de la Coordinación de Evaluación e Intervención Psicológica para Apoyo Judicial.

14. Autorizar, coordinar y proponer la actualización del micrositio del Poder Judicial de la Ciudad de México, relativo a la Coordinación de Intervención Especializada para Apoyo Judicial.

15. Dirigir y proporcionar en el ámbito de su competencia la atención a los requerimientos a las solicitudes de información pública, acceso a datos personales y cumplimiento a las obligaciones de transparencia.

16. Coordinar, autorizar en el ámbito de su competencia que la información y documentación sea proporcionada para la atención de observaciones derivadas de auditorías realizadas a la Coordinación de Intervención Especializada para Apoyo Judicial.

17. Dirigir, autorizar y promover los programas de planeación, modernización y mejora continua que fortalezcan la calidad y eficacia de los servicios especializados la Coordinación de Evaluación e Intervención Psicológica para Apoyo Judicial.

18. Vigilar el cumplimiento relativo a temas archivísticos en el ámbito de su competencia, asegurando su adecuación a la normatividad vigente.

19. Promover y verificar en el ámbito de su competencia que el personal participe en los programas de capacitación interna de la Coordinación de Intervención Especializada para Apoyo Judicial, así como en aquellos impartidos por las diversas áreas del Poder Judicial de la Ciudad de México.

20. Verificar y coordinar, conjuntamente con las áreas correspondientes del Órgano de Administración Judicial del Poder Judicial de la Ciudad de México, en la aplicación de protocolos de protección, seguridad y resguardo para el buen funcionamiento de la Coordinación de Evaluación e Intervención Psicológica para Apoyo Judicial.

21. Coordinar las prácticas profesionales y a las y los prestadores de servicio social asignados a la Coordinación de Evaluación e Intervención Psicológica para Apoyo Judicial, en el desempeño de las actividades encomendadas, garantizando que gestionen los trámites administrativos correspondientes y cumplan con la normatividad aplicable.

22. Vigilar y atender en caso de ser necesario a las personas usuarias que lo requieran, proporcionando información de los servicios relativos a la Coordinación de Evaluación e Intervención Psicológica para Apoyo Judicial, de manera inmediata o mediante citas.

23. Coordinar y vigilar las actividades del personal a su cargo, informando a la autoridad correspondiente del Poder Judicial de la Ciudad de México las incidencias laborales o administrativas que se susciten.

24. Atender las demás funciones o actividades que le sean encomendadas por la persona titular del Tribunal Superior de Justicia de la Ciudad de México, así como aquellas que le sean solicitadas bajo autorización expresa del Órgano de Administración Judicial del Poder Judicial de la Ciudad de México.

AJ-03-07.00.01 Líder Coordinador(a) de Proyectos "A"

Objetivo

Coordinar los proyectos especiales que se deban implementar para el mejoramiento de los servicios, así como atender los asuntos que en materia jurídica se presenten en la Coordinación de Intervención Especializada para Apoyo Judicial conforme la normatividad y procedimientos vigentes.

Funciones

1. Elaborar proyectos especiales que sean encomendados por su superior jerárquico, con el objetivo de mejorar los servicios que presta el área.

2. Dirigir y desarrollar los proyectos e investigaciones asignados a su cargo.

3. Controlar, integrar y coordinar los diversos recursos que el proyecto requiera para su correcto funcionamiento.

4. Establecer y supervisar las actividades del personal de apoyo asignado para la ejecución de proyectos especiales.

5. Apoyar en la elaboración de directrices, estrategias y planes de acción orientados al cumplimiento de los objetivos y metas en la gestión de los servicios que brinda la Coordinación de Intervención Especializada para Apoyo Judicial.

6. Elaborar y gestionar convenios de colaboración con instituciones públicas o académicas que impulsen proyectos orientados al mejoramiento de los servicios.

7. Colaborar en la integración de los informes, en el ámbito de su competencia que les sean solicitados por la persona titular de la Coordinación de Intervención Especializada para Apoyo Judicial, en atención a los requerimientos de la o las personas titulares del Poder Judicial de la Ciudad de México.

8. Coordinar con las áreas que conforman la Coordinación de Intervención Especializada para Apoyo Judicial la información que deba rendirse a la Dirección General Jurídica para la elaboración de los informes previos, justificados y diversos, relacionados con los juicios de amparo vinculados con las funciones de la Coordinación.

9. Elaborar los informes que sean requeridos por la Fiscalía General de Justicia de la Ciudad de México, debidamente fundamentados, respecto de los servicios que se prestan en la Coordinación de Intervención Especializada para Apoyo Judicial.

10. Participar y coordinar la elaboración de las actas de hechos que deban instrumentarse con motivo de situaciones problemáticas surgidas en la prestación de los servicios que brinda la Coordinación de Intervención Especializada para Apoyo Judicial.

11. Organizar la información que deba rendir el personal de las diversas áreas de la Coordinación de Intervención Especializada para Apoyo Judicial, con motivo de las quejas presentadas ante la Contraloría del Poder Judicial de la Ciudad de México.

12. Atender las solicitudes de información pública, acceso a datos personales y cumplimiento a las obligaciones de transparencia.

13. Coordinar la actualización del micrositio de la Coordinación de Intervención Especializada para Apoyo Judicial, del portal del Poder Judicial de la Ciudad de México.

14. Supervisar el correcto funcionamiento de los sistemas de gestión de información utilizados en la Coordinación de Intervención Especializada para Apoyo Judicial, así como proponer mejoras para su funcionamiento.

15. Colaborar en la elaboración y actualización de los Lineamientos y Marco de actuación de la Coordinación de Intervención Especializada para Apoyo Judicial.

16. Coordinar la integración de la estadística de los servicios que se prestan en la Coordinación de Intervención Especializada para Apoyo Judicial.

17. Participar en los programas de capacitación interna de la Coordinación de Intervención Especializada para Apoyo Judicial, así como en aquellos impartidos por el Poder Judicial de la Ciudad de México.

18. Atender los programas de planeación, modernización y mejora continua autorizados, que fortalezcan la calidad y la eficacia de los servicios especializados de la Coordinación de Intervención Especializada para Apoyo Judicial.

19. Establecer actividades a las y los prestadores de servicio social y prácticas profesionales asignados.

20. Atender temas archivísticos en el ámbito de su competencia, asegurando su adecuación a la normatividad vigente.

21. Atender y recabar la información correspondiente a las observaciones derivadas de auditorías realizadas a la Coordinación de Intervención Especializada para Apoyo Judicial.

22. Apoyar en la elaboración y actualización de los Manuales de Organización y de Procedimientos de la Coordinación de Intervención Especializada para Apoyo Judicial, en el ámbito de su competencia.

23. Participar, conjuntamente con las áreas correspondientes del Órgano de Administración Judicial del Poder Judicial de la Ciudad de México, en la aplicación de protocolos de protección, seguridad y resguardo para el buen funcionamiento de la Coordinación de Intervención Especializada para Apoyo Judicial.

24. Coordinar y supervisar las actividades del personal a su cargo, informando a la o el superior jerárquico las incidencias laborales o administrativas que se susciten.

25. Atender las demás funciones o actividades que le sean encomendadas por la persona titular de la Coordinación de Intervención Especializada para Apoyo Judicial.

AJ-03-07.01 Subdirector(a) Administrativo(a)

Objetivo

Administrar, coordinar y supervisar los procesos administrativos, técnicos y operativos relacionados con la infraestructura de la Coordinación de Intervención Especializada para Apoyo Judicial, asegurando su funcionamiento en estricto apego a la normatividad y procedimientos vigente.

Funciones

1. Establecer y supervisar mecanismos para la recepción, control y distribución de la documentación oficial interna y externa dirigida a la Coordinación de Intervención Especializada para Apoyo Judicial y de las áreas que la integran.

2. Coordinar y dar seguimiento al envío de la documentación oficial interna y externa de la Coordinación de Intervención Especializada para Apoyo Judicial, tales como son oficios, informes y demás documentos requeridos por la o las personas titulares del Poder Judicial de la Ciudad de México.

3. Atender, previa autorización de la o el superior jerárquico, los requerimientos administrativos solicitados a la Coordinación de Intervención Especializada para Apoyo Judicial, por la o las personas titulares del Poder Judicial de la Ciudad de México, en materia de recursos humanos, financieros, materiales, tecnológicos, seguridad, archivo judicial, desarrollo jurisdiccional, protección civil, entre otros.

4. Solicitar, previa instrucción de la o el superior jerárquico, ante la o las personas titulares del Órgano de Administración Judicial de la Ciudad de México, las necesidades de la Coordinación de Intervención Especializada para Apoyo Judicial, en materia de: Recursos Humanos, Recursos Materiales, Recursos

Tecnológicos, Seguridad, protección Civil, Obras, Mantenimiento y Servicios y archivo.

5. Supervisar la elaboración de instrumentos de planeación y control institucional de la Coordinación de Intervención Especializada para Apoyo Judicial, tales como Cédulas Institucionales, Cédulas de Identificación de Proyectos, Diagnóstico de Marco Lógico, Matriz de Indicadores para Resultados, Fichas Técnicas e Informes de Cuenta Pública.

6. Integrar los requerimientos de suministro de bienes de consumo de las áreas que integran la Coordinación de Intervención Especializada para Apoyo Judicial, para su posterior solicitud a través del Programa Institucional de Adquisiciones (PIA), ante las áreas correspondientes del Órgano de Administración Judicial del Poder Judicial de la Ciudad de México.

7. Integrar los informes, en el ámbito de su competencia, que le sean solicitados por la o el superior jerárquico, en atención a los requerimientos de la o las personas titulares del Poder Judicial de la Ciudad de México.

8. Informar y proporcionar en el ámbito de su competencia la información estadística que le sea requerida.

9. Coordinar la elaboración y actualización de Manuales de Organización y Procedimientos, en colaboración con las áreas de la Coordinación de Intervención Especializada para Apoyo Judicial.

10. Participar y actualizar el micrositio del Poder Judicial de la Ciudad de México, relativo a la Coordinación de Intervención Especializada para Apoyo Judicial.

11. Atender y proporcionar información y documentación en el ámbito de su competencia para la atención de observaciones derivadas de auditorías realizadas a la Coordinación de Intervención Especializada para Apoyo Judicial.

12. Proponer y participar en los programas de planeación, modernización y mejora continua autorizados, que fortalezcan la calidad y eficacia de los servicios especializados de la Coordinación de Intervención Especializada para Apoyo Judicial.

13. Orientar y supervisar al personal que integra la Coordinación de Intervención Especializada para Apoyo Judicial con temas archivísticos en el ámbito de su competencia, asegurando su adecuación a la normatividad vigente.

14. Coordinar y supervisar al personal que participe en los programas de capacitación interna de la Coordinación de Intervención Especializada para Apoyo Judicial, así como en aquellos impartidos por las diversas áreas del Poder Judicial de la Ciudad de México.

15. Participar, conjuntamente con las áreas correspondientes del Órgano de Administración Judicial del Poder Judicial de la Ciudad de México, en la aplicación de protocolos de protección, seguridad y resguardo para el buen funcionamiento de la Coordinación de Intervención Especializada para Apoyo Judicial.

16. Canalizar a las y los prestadores de servicio social y prácticas profesionales asignados a la Coordinación de Intervención Especializada para Apoyo Judicial, a las diversas áreas que la integran, a fin de que realicen las actividades que les sean encomendadas.

17. Supervisar y dar seguimiento a las y los prestadores de servicio social y prácticas profesionales asignados a la Coordinación de Intervención Especializada para Apoyo Judicial, para asegurar que desempeñen las actividades encomendadas, gestionen los trámites administrativos y cumplan la normatividad aplicable.

18. Orientar a las personas usuarias que así lo requieran sobre el procedimiento para realizar el pago de los servicios periciales en materia de psicología.

19. Coordinar y supervisar la atención brindada a las personas usuarias en la recepción del o los comprobantes de pago por concepto de periciales en materia de psicología.

20. Coordinar y supervisar las actividades del personal a su cargo, informando a la o el superior jerárquico las incidencias laborales o administrativas que se susciten.

21. Atender las demás funciones o actividades que le sean encomendadas por la persona titular de la Coordinación de Intervención Especializada para Apoyo Judicial.

AJ-03-07.01.01 Jefe(a) de Unidad Departamental de Control Administrativo

Objetivo

Ejecutar y operar los procesos administrativos, de gestión de recursos y servicios internos de la Coordinación de Intervención Especializada para Apoyo Judicial, conforme a las directrices de la o el Subdirector Administrativo y en apego a la normatividad vigente.

Funciones

1. Apoyar en la recepción, control, distribución y envío de la documentación oficial interna y externa a la Coordinación de Intervención Especializada para Apoyo Judicial y de las áreas que la integran.

2. Coadyuvar en la atención de los requerimientos administrativos solicitados a la Coordinación de Intervención Especializada para Apoyo Judicial, por la o las personas titulares del Poder Judicial de la Ciudad de México, en materia de recursos humanos, financieros, materiales, tecnológicos, seguridad, archivo judicial, desarrollo jurisdiccional, protección civil, entre otros.

3. Elaborar y ayudar en la gestión ante la o las personas titulares del Órgano de Administración Judicial de la Ciudad de México, las necesidades de la Coordinación de Intervención Especializada para Apoyo Judicial, en materia de Recursos Humanos, Recursos Materiales, Recursos Tecnológicos, Seguridad, Protección Civil, Obras, Mantenimiento y servicios.

4. Solicitar los "Requerimientos de Suministro de Bienes de Consumo" a las áreas que integran la Coordinación de Intervención Especializada para Apoyo Judicial, para su incorporación al Programa Institucional de Adquisiciones (PIA),

preparando su envío al área del Órgano de Administración Judicial del Poder Judicial de la Ciudad de México que corresponda.

5. Elaborar los instrumentos de planeación y control institucional de la Coordinación de Intervención Especializada para Apoyo Judicial, tales como Cédulas Institucionales, Cédulas de Identificación de Proyectos, Diagnóstico de Marco Lógico, Matriz de Indicadores para Resultados, Fichas Técnicas e Informes de Cuenta Pública.

6. Apoyar en el ámbito de su competencia, en la integración de los informes que le sean solicitados por la o el superior jerárquico, en atención a los requerimientos de la o las personas titulares del Poder Judicial de la Ciudad de México.

7. Proporcionar en el ámbito de su competencia la información estadística que le sea requerida.

8. Elaborar y actualizar los Manuales de Organización y Procedimientos, en colaboración con las áreas de la Coordinación de Intervención Especializada para Apoyo Judicial.

9. Apoyar en la integración de la información y documentación en el ámbito de su competencia para la atención de observaciones derivadas de auditorías realizadas a la Coordinación de Intervención Especializada para Apoyo Judicial.

10. Participar en los programas de planeación, modernización y mejora continua autorizados, que fortalezcan la calidad y eficacia de los servicios especializados de la Coordinación de Intervención Especializada para Apoyo Judicial.

11. Atender temas archivísticos en el ámbito de su competencia, asegurando su adecuación a la normatividad vigente.

12. Participar en los programas de capacitación interna de la Coordinación de Intervención Especializada para Apoyo Judicial, así como en aquellos impartidos por las diversas áreas del Poder Judicial de la Ciudad de México.

13. Participar, conjuntamente con las áreas correspondientes del Órgano de Administración Judicial del Poder Judicial de la Ciudad de México, en la aplicación de protocolos de protección, seguridad y resguardo para el buen funcionamiento de la Coordinación de Intervención Especializada para Apoyo Judicial.

14. Apoyar con la supervisión y gestión administrativa de las y los prestadores de servicio social y prácticas profesionales asignados a la Coordinación de Intervención Especializada para Apoyo Judicial, así como a las diversas áreas que la integran.

15. Atender a las personas usuarias que lo requieran, proporcionado información sobre el procedimiento para realizar el pago de los servicios periciales en materia de psicología.

16. Reportar las actividades del personal a su cargo, informando a la o el superior jerárquico las incidencias laborales o administrativas que se susciten.

17. Atender las demás funciones o actividades que le sean encomendadas por la o el superior jerárquico o por la persona titular de la Coordinación de Intervención Especializada para Apoyo Judicial.

AJ-03-07.02 Subdirector(a) de Trabajo Social

Objetivo

Ejecutar de manera integral los requerimientos en materia de Trabajo Social de la Autoridad Jurisdiccional del Tribunal Superior de Justicia de la Ciudad de México, que aporte elementos de convicción que fortalezca el acceso a la justicia.

Funciones

1. Tramitar los requerimientos de la Autoridad Jurisdiccional del Tribunal Superior de Justicia de la Ciudad de México, para la práctica de las periciales en Trabajo Social presenciales y en videollamada, informes periciales de entorno y estudios socioeconómicos.

2. Turnar las solicitudes de la práctica de la pericial en Trabajo Social presencial y en videollamada, informe pericial de entorno y estudio socioeconómico, mediante los sistemas establecidos de manera equitativa entre las y los Trabajadores Sociales del área de competencia.

3. Supervisar que la estructura y redacción de los dictámenes de las periciales en Trabajo Social, informes periciales de entorno y estudios socioeconómicos se realicen conforme a las disposiciones jurídicas, los principios y procedimientos científicos aplicables y sean entregados en los términos establecidos para ello.

4. Vigilar que las y los Trabajadores Sociales, emitan oportunamente las periciales en Trabajo Social presenciales o por videollamada, informes periciales de entorno y estudios socioeconómicos.

5. Reportar en el ámbito de su competencia, los informes que le sean solicitados por la o el superior jerárquico, en atención a los requerimientos de la o las personas titulares del Poder Judicial de la Ciudad de México.

6. Proporcionar en el ámbito de su competencia la información estadística que le sea requerida.

7. Implementar y actualizar los Manuales de Organización y Procedimientos, en colaboración con la Subdirección Administrativa de la Coordinación de Intervención Especializada para Apoyo Judicial, relativos a la Subdirección de Trabajo Social.

8. Participar en la actualización del micrositio del Poder Judicial de la Ciudad de México, relativo a la Coordinación de Intervención Especializada para Apoyo Judicial en lo correspondiente a Trabajo Social.

9. Proporcionar información y documentación para la atención de observaciones derivadas de auditorías realizadas a la Coordinación de Intervención Especializada para Apoyo Judicial, en lo correspondiente a la Subdirección de Trabajo Social.

10. Proponer e implementar los programas de planeación, modernización y mejora continua autorizados, que fortalezcan la calidad y eficacia de los servicios especializados en Trabajo Social.

11. Atender temas archivísticos en el ámbito de su competencia, asegurando su adecuación a la normatividad vigente.

12. Participar en los programas de capacitación interna de la Coordinación de Intervención Especializada para Apoyo Judicial, así como en aquellos impartidos por las diversas áreas del Poder Judicial de la Ciudad de México.

13. Participar, conjuntamente con las áreas correspondientes del Órgano de Administración Judicial del Poder Judicial de la Ciudad de México, en la aplicación de protocolos de protección, seguridad y resguardo para el buen funcionamiento de la Subdirección de Trabajo Social.

14. Evaluar y supervisar a las y los prestadores de servicio social y prácticas profesionales asignados a la Subdirección de Trabajo Social, para asegurar que desempeñen las actividades encomendadas, gestionen los trámites administrativos y cumplan la normatividad aplicable.

15. Atender a las personas usuarias que lo requieran, proporcionando información de los servicios relativos a Subdirección de Trabajo Social.

16. Coordinar y supervisar las actividades del personal a su cargo, informando a la o el superior jerárquico las incidencias laborales o administrativas que se susciten.

17. Atender las demás funciones o actividades que le sean encomendadas por la persona titular de la Coordinación de Intervención Especializada para Apoyo Judicial.

AJ-03-07.03 Director(a) de Evaluación e Intervención Psicológica

Objetivo

Coordinar la adecuada atención de los requerimientos de la Autoridad Jurisdiccional del Tribunal Superior de Justicia de la Ciudad de México, a través de la experticia psicológica, que aporte elementos de convicción para la impartición de justicia en pro del tejido social.

Funciones

1. Vigilar el cumplimiento de los lineamientos y políticas que regirán los servicios que brinda la Dirección de Evaluación e Intervención Psicológica.

2. Dirigir, vigilar y controlar los trabajos relativos al cumplimiento de los ordenamientos de la Autoridad Jurisdiccional del Tribunal Superior de Justicia de la Ciudad de México, en los servicios que brinda la Dirección de Evaluación e Intervención Psicológica.

3. Evaluar los trabajos y avances reportados por las Subdirecciones de Intervención Psicológica y Evaluación Psicológica, relativos a los servicios que brindan.

4. Definir los modelos de Evaluación, Intervención Psicológica y Asistencias Técnicas Psicológicas promoviendo su revisión, actualización y mejora de acuerdo a las necesidades de la Autoridad Jurisdiccional del Tribunal Superior de Justicia de la Ciudad de México.

5. Vigilar y verificar que se rindan puntualmente los informes relativos a los servicios que brinda la Dirección de Evaluación e Intervención Psicológica

requeridos por la Autoridad Jurisdiccional del Tribunal Superior de Justicia de la Ciudad de México y el Órgano de Administración Judicial del Poder Judicial de la Ciudad de México.

6. Establecer comunicación solo en casos que así se requiera, con Autoridades Jurisdiccionales, para coordinar la realización de ordenamientos solicitados a la Dirección de Evaluación e Intervención Psicológica previa consulta y autorización de la o el superior jerárquico.

7. Proponer los requerimientos de suministro de bienes de consumo de las áreas que integran la Dirección de Evaluación e Intervención Psicológica, para su solicitud a través del Programa Institucional de Adquisiciones (PIA).

8. Autorizar la integración de los informes, en el ámbito de su competencia, que le sean solicitados por la o el superior jerárquico, en atención a los requerimientos de la o las personas titulares del Poder Judicial de la Ciudad de México.

9. Verificar en el ámbito de su competencia la entrega de la información estadística que le sea requerida.

10. Verificar la elaboración y actualización Manuales de Organización y Procedimientos de Dirección de Evaluación e Intervención Psicológica.

11. Programar y organizar, la actualización del micrositio del Poder Judicial de la Ciudad de México, relativo a la Coordinación de Intervención Especializada para Apoyo Judicial y las áreas que la integran.

12. Vigilar en el ámbito de su competencia que la información y documentación sea proporcionada para la atención de observaciones derivadas de auditorías realizadas a la Coordinación de Intervención Especializada para Apoyo Judicial.

13. Diseñar y proponer los programas de planeación, modernización y mejora continua autorizados, que fortalezcan la calidad y eficacia de los servicios especializados que brinda la Dirección de Evaluación e Intervención Psicológica.

14. Atender temas archivísticos en el ámbito de su competencia, asegurando su adecuación a la normatividad vigente.

15. Organizar en el ámbito de su competencia al personal para que participe en los programas de capacitación interna de la Coordinación de Intervención Especializada para Apoyo Judicial, así como en aquellos impartidos por las diversas áreas del Poder Judicial de la Ciudad de México.

16. Participar, conjuntamente con las áreas correspondientes del Órgano de Administración Judicial del Poder Judicial de la Ciudad de México, en la aplicación de protocolos de protección, seguridad y resguardo para el buen funcionamiento de la Dirección de Evaluación e Intervención Psicológica.

17. Verificar que las y los prestadores de servicio social y prácticas profesionales asignados a la Dirección de Evaluación e Intervención Psicológica, desempeñen las actividades encomendadas, gestionen los trámites administrativos y cumplan la normatividad aplicable.

18. Atender a las personas usuarias que lo requieran, proporcionando información de los servicios relativos a la Dirección de Evaluación e Intervención Psicológica, de manera inmediata o mediante citas.

19. Coordinar y vigilar las actividades del personal a su cargo, informando a la o el superior jerárquico las incidencias laborales o administrativas que se susciten.

20. Atender las demás funciones o actividades que le sean encomendadas por la persona titular de la Coordinación de Intervención Especializada para Apoyo Judicial.

AJ-03-07.03.01 Subdirector(a) de Evaluación Psicológica

Objetivo

Coordinar y ejecutar el oportuno cumplimiento de los servicios que brinda la Subdirección de Evaluación Psicológica solicitados por la Autoridad Jurisdiccional del Tribunal Superior de Justicia de la Ciudad de México, a través de la aplicación de técnicas de evaluación de vanguardia, basadas en evidencia científica, que brinden elementos de convicción a las y los juzgadores en las distintas materias judiciales.

Funciones

1. Atender los requerimientos de las Autoridades Jurisdiccionales y del Órgano de Administración Judicial del Poder Judicial de la Ciudad de México, relativos a los servicios que presta la Subdirección de Evaluación Psicológica.

2. Supervisar el registro en el sistema de base de datos para la atención de los requerimientos de las Autoridades Jurisdiccionales y del Órgano de Administración Judicial de la Ciudad de México, así como de los diversos asuntos turnados.

3. Vigilar que la programación de las solicitudes de los servicios de las Autoridades Jurisdiccionales y del Órgano de Administración Judicial de la Ciudad de México, se realicen de manera equitativa entre las y los psicólogos, asegurando la adecuada distribución de actividades.

4. Establecer comunicación con la Autoridad Jurisdiccional del Tribunal Superior de Justicia de la Ciudad de México previa autorización de la o del superior jerárquico para coordinar la realización de las evaluaciones psicológicas ordenadas, cuando así se requiera.

5. Instruir a la Jefatura de Unidad Departamental de Evaluación Psicológica, para garantizar el cumplimiento de la aplicación de los servicios brindados, conforme al calendario y horarios establecidos por el Órgano de Administración Judicial del Poder Judicial de la Ciudad de México.

6. Supervisar y autorizar el cumplimiento en la aplicación de los requerimientos programados.

7. Revisar y actualizar la metodología y técnicas, para optimizar la realización de los servicios de la Subdirección de Evaluación Psicológica.

8. Vigilar la atención puntual de las personas usuarias para que las evaluaciones se lleven a cabo en tiempo y forma.

9. Atender dudas sobre el desempeño de sus actividades y necesidades del personal para el óptimo desarrollo de sus funciones.

10. Supervisar que los informes de los resultados de las evaluaciones psicológicas y de las psicotécnicas cumplan con estándares de calidad teórica, técnica, metodológica y de redacción para que sean remitidos de manera oportuna.

11. Reportar a la Dirección de Evaluación e Intervención Psicológica los informes mensuales y anuales de las actividades efectuadas por la Subdirección.

12. Investigar y plantear a la Dirección de Evaluación e Intervención Psicológica las necesidades de capacitación y actualización del personal mediante: cursos, talleres, diplomados de profesionalización, entre otros.

13. Coordinar y supervisar las tareas de investigación, relacionadas con el ámbito jurisdiccional en materia Familiar, Justicia para Adolescentes, Penal, Civil y otras áreas en las que se solicite apoyo judicial.

14. Informar a su superior jerárquico, los requerimientos de suministro de bienes de consumo de la Subdirección de Evaluación Psicológica, para su solicitud a través del Programa Institucional de Adquisiciones (PIA).

15. Reportar en el ámbito de su competencia, los informes que le sean solicitados por la o el superior jerárquico, en atención a los requerimientos de la o las personas titulares del Poder Judicial de la Ciudad de México.

16. Proporcionar en el ámbito de su competencia la información estadística que le sea requerida.

17. Implementar y supervisar la actualización de los Manuales de Organización y Procedimientos, en colaboración con la Subdirección Administrativa de la Coordinación de Intervención Especializada para Apoyo Judicial, relativos a la Subdirección de Evaluación Psicológica.

18. Participar en la actualización del micrositio del Poder Judicial de la Ciudad de México, relativo a la Coordinación de Intervención Especializada para Apoyo Judicial en lo correspondiente a la Subdirección de Evaluación Psicológica.

19. Proporcionar información y documentación en el ámbito de su competencia para la atención de observaciones derivadas de auditorías realizadas a la Coordinación de Intervención Especializada para Apoyo Judicial.

20. Proponer e implementar los programas de planeación, modernización y mejora continua autorizados, que fortalezcan la calidad y eficacia de los servicios especializados en psicología.

21. Atender temas archivísticos en el ámbito de su competencia, asegurando su adecuación a la normatividad vigente.

22. Participar en los programas de capacitación interna de la Coordinación de Intervención Especializada para Apoyo Judicial, así como en aquellos impartidos por las diversas áreas del Poder Judicial de la Ciudad de México.

23. Participar, conjuntamente con las áreas correspondientes del Órgano de Administración Judicial del Poder Judicial de la Ciudad de México, en la aplicación de protocolos de protección, seguridad y resguardo para el buen funcionamiento de la Subdirección de Evaluación Psicológica.

24. Evaluar y supervisar a las y los prestadores de servicio social y prácticas profesionales asignados a la Subdirección de Evaluación Psicológica, para asegurar que desempeñen las actividades encomendadas, gestionen los trámites administrativos y cumplan la normatividad aplicable.

25. Atender a las personas usuarias que lo requieran, proporcionando información de los servicios relativos a la Subdirección de Evaluación Psicológica, de manera inmediata o mediante citas.

26. Coordinar y supervisar las actividades del personal a su cargo, informando a la o el superior jerárquico las incidencias laborales o administrativas que se susciten.

27. Atender las demás funciones o actividades que le sean encomendadas por la o el superior jerárquico o por la persona titular de la Coordinación de Intervención Especializada para Apoyo Judicial.

AJ-03-07.03.01.01 Jefe(a) de Unidad Departamental de Evaluación Psicológica

Objetivo

Gestionar la atención de los requerimientos ordenados por la Autoridad Jurisdiccional del Tribunal Superior de Justicia de la Ciudad de México en materia Familiar, Penal, Civil, y Justicia para Adolescentes, para la aplicación de las evaluaciones psicológicas.

Funciones

1. Controlar en el sistema de base de datos el registro y atención de los ordenamientos enviados por la Autoridad Jurisdiccional del Tribunal Superior de Justicia de la Ciudad de México, así como diversos asuntos turnados.

2. Gestionar la programación de manera equitativa entre las y los Psicólogos Especializados, la realización de las evaluaciones psicológicas ordenadas por la Autoridad Jurisdiccional del Tribunal Superior de Justicia de la Ciudad de México.

3. Elaborar los oficios de respuesta de los requerimientos especiales de la Autoridad Jurisdiccional del Tribunal Superior de Justicia de la Ciudad de México, relativos a la realización de evaluaciones psicológicas.

4. Apoyar a las y los psicólogos especializados en el cumplimiento de la aplicación de las evaluaciones psicológicas programadas.

5. Proponer la implementación de mejoras técnicas y metodológicas, que propicien la optimización de las funciones de la Jefatura de Unidad Departamental de Evaluación Psicológica.

6. Mantener el registro y actualización en el sistema de control de gestión de las actividades realizadas en la Subdirección de Evaluación Psicológica.

7. Apoyar en el ámbito de su competencia, en la integración de los informes que le sean solicitados por la o el superior jerárquico, en atención a los requerimientos de la o las personas titulares del Poder Judicial de la Ciudad de México.

8. Proporcionar en el ámbito de su competencia la información estadística que le sea requerida.

9. Elaborar y actualizar los Manuales de Organización y Procedimientos, en colaboración con la Subdirección Administrativa de la Coordinación de Intervención Especializada para Apoyo Judicial, relativos a la Subdirección de Evaluación Psicológica.

10. Apoyar en la integración de la información y documentación en el ámbito de su competencia para la atención de observaciones derivadas de auditorías realizadas a la Coordinación de Intervención Especializada para Apoyo Judicial.

11. Atender temas archivísticos en el ámbito de su competencia, asegurando su adecuación a la normatividad vigente.

12. Participar en los programas de capacitación interna de la Coordinación de Intervención Especializada para Apoyo Judicial, así como en aquellos impartidos por las diversas áreas del Poder Judicial de la Ciudad de México.

13. Participar, conjuntamente con las áreas correspondientes del Órgano de Administración Judicial del Poder Judicial de la Ciudad de México, en la aplicación de protocolos de protección, seguridad y resguardo para el buen funcionamiento de la Subdirección de Evaluación Psicológica de la Coordinación de Intervención Especializada para Apoyo Judicial.

14. Apoyar en la supervisión de las y los prestadores de servicio social y prácticas profesionales asignados a la Subdirección de Evaluación Psicológica de la Coordinación de Intervención Especializada para Apoyo Judicial, para asegurar que desempeñen las actividades encomendadas.

15. Atender a las personas usuarias que lo requieran, proporcionando información de los servicios relativos a la Subdirección de Evaluación Psicológica, de manera inmediata o mediante citas.

16. Reportar las actividades del personal a su cargo, informando a la o el superior jerárquico las incidencias laborales o administrativas que se susciten.

17. Atender las demás funciones o actividades que le sean encomendadas por la o el superior jerárquico o por la persona titular de la Coordinación de Intervención Especializada para Apoyo Judicial.

AJ-03-07.03.02 Subdirector(a) de Intervención Psicológica

Objetivo

Supervisar los programas y la operatividad relacionadas con las Terapias para Personas Adultas, Niñas, Niños y Adolescentes, así como Asistencias Técnicas, derivadas de los requerimientos de la Autoridad Jurisdiccional del Tribunal Superior de Justicia de la Ciudad de México.

Funciones

1. Tramitar los requerimientos de la Autoridad Jurisdiccional del Tribunal Superior de Justicia de la Ciudad de México y del Órgano de Administración Judicial del Poder Judicial de la Ciudad de México, relativos a los servicios que presta la Subdirección de Intervención Psicológica.

2. Coordinar los programas de Intervención Psicológica para personas adultas, niñas, Niños y adolescentes, así como Asistencias Técnicas, con apego a la normatividad vigente en la materia.

3. Supervisar el registro en el sistema de base de datos para la atención de los ordenamientos enviados por la Autoridad Jurisdiccional del Tribunal Superior de Justicia de la Ciudad de México y por el Órgano Administración Judicial de Poder Judicial de la Ciudad de México, así como de los diversos asuntos turnados.

4. Vigilar que la programación de las solicitudes requeridas de los servicios se realice de manera equitativa entre las y los psicólogos, ordenados por la Autoridad Jurisdiccional del Tribunal Superior de Justicia de la Ciudad de México y del Órgano de Administración Judicial del Poder Judicial de la Ciudad de México.

5. Plantear la metodología para el resguardo de los archivos electrónicos y físicos de los informes de asistencias técnicas y procesos terapéuticos.

6. Proponer reuniones de trabajo con las Jefaturas de Asistencia Técnica, Terapia para Adultos y Terapia para Niñas, Niños y Adolescentes.

7. Coordinar y supervisar la rendición de informes a la Dirección de Evaluación e Intervención Psicológica sobre el seguimiento de casos y el estatus de envío de los informes de terapia y asistencia técnica.

8. Establecer comunicación con la Autoridad Jurisdiccional del Tribunal Superior de Justicia de la Ciudad de México previa autorización de la o del superior jerárquico para brindar información sobre el servicio ordenado de Terapias para Personas Adultas, Niñas, Niños y Adolescentes, así como Asistencias Técnicas, cuando así se requiera.

9. Solicitar a las Jefaturas de Asistencia Técnica, Terapia para Adultos y Terapia para Niñas, Niños y Adolescentes, el cumplimiento en la aplicación de los servicios brindados, conforme al calendario y horarios establecidos por el Órgano de Administración Judicial del Poder Judicial de la Ciudad de México.

10. Supervisar los procesos terapéuticos de personas adultas, niñas, Niños y adolescentes, así como el servicio de Asistencias Técnicas.

11. Participar en propuestas de estrategias, técnicas y metodologías de aplicación terapéutica.

12. Evaluar la aplicación técnica y metodológica de las opiniones emitidas en audiencia por las y los psicólogos especializados, respecto a su intervención en asistencia técnica.

13. Informar a la o el Director de Evaluación e Intervención Psicológica los requerimientos de las Autoridades Jurisdiccionales del Tribunal Superior de Justicia de la Ciudad de México, relativos a la realización de Asistencias Técnicas y la aplicación de procesos terapéuticos.

14. Supervisar que los informes, cumplan con estándares de calidad teórica, técnica, metodológica y de redacción para que sean remitidos de manera oportuna.

15. Informar a su superior jerárquico, los requerimientos de suministro de bienes de consumo de la Subdirección de Evaluación Psicológica, para su solicitud a través del Programa Institucional de Adquisiciones (PIA).

16. Reportar en el ámbito de su competencia, los informes que le sean solicitados por la o el superior jerárquico, en atención a los requerimientos de la o las personas titulares del Poder Judicial de la Ciudad de México.

17. Proporcionar en el ámbito de su competencia la información estadística que le sea requerida.

18. Implementar y supervisar la actualización de los Manuales de Organización y Procedimientos, en colaboración con la Subdirección Administrativa de la Coordinación de Intervención Especializada para Apoyo Judicial, relativos a la Subdirección de Intervención Psicológica.

19. Participar en la actualización del micrositio del Poder Judicial de la Ciudad de México, relativo a la Coordinación de Intervención Especializada para Apoyo Judicial en lo correspondiente a Subdirección de Intervención Psicológica

20. Proporcionar información y documentación en el ámbito de su competencia para la atención de observaciones derivadas de auditorías realizadas a la Coordinación de Intervención Especializada para Apoyo Judicial.

21. Proponer e implementar los programas de planeación, modernización y mejora continua autorizados, que fortalezcan la calidad y eficacia de los servicios especializados en psicología.

22. Atender temas archivísticos en el ámbito de su competencia, asegurando su adecuación a la normatividad vigente.

23. Participar en los programas de capacitación interna de la Coordinación de Intervención Especializada para Apoyo Judicial, así como en aquellos impartidos por las diversas áreas del Poder Judicial de la Ciudad de México.

24. Participar, conjuntamente con las áreas correspondientes del Órgano de Administración Judicial del Poder Judicial de la Ciudad de México, en la aplicación de protocolos de protección, seguridad y resguardo para el buen funcionamiento de la Subdirección de Intervención Psicológica.

25. Evaluar y supervisar a las y los prestadores de servicio social y prácticas profesionales asignados a la Subdirección de Intervención Psicológica para asegurar que desempeñen las actividades encomendadas, gestionen los trámites administrativos y cumplan la normatividad aplicable.

26. Atender a las personas usuarias que lo requieran, proporcionando información de los servicios relativos a Subdirección de Intervención Psicológica, de manera inmediata o mediante citas.

27. Coordinar y supervisar las actividades del personal a su cargo, informando a la o el superior jerárquico las incidencias laborales o administrativas que se susciten.

28. Atender las demás funciones o actividades que le sean encomendadas por la o el superior jerárquico o por la persona titular de la Coordinación de Intervención Especializada para Apoyo Judicial.

AJ-03-07.03.02.01 Jefe(a) de Unidad Departamental de Terapia para Adultos

Objetivo

Atender, en cumplimiento a los ordenamientos de la Autoridad Jurisdiccional del Tribunal Superior de Justicia de la Ciudad de México, lo relativo a los programas terapéuticos y los procedimientos psicológicos para personas adultas, con el propósito de brindar tratamiento psicológico grupal, que busca favorecer a las partes para lograr una comunicación asertiva como medio para enfrentar la separación o divorcio, así como los cambios psicosociales y emocionales que surgen de éstos.

Funciones

1. Elaborar y actualizar de forma permanente el Programa de Terapia para personas Adultas.

2. Atender los requerimientos de la Autoridad Jurisdiccional del tribunal Superior de Justicia de la Ciudad de México relativos a las solicitudes de terapia para personas adultas.

3. Gestionar la programación de manera equitativa entre las y los Psicólogos Especializados del Programa de Terapias para personas Adultas.

4. Gestionar la recepción e inscripción de las personas usuarias para el servicio de terapia para personas adultas.

5. Analizar y gestionar según sea el caso, el desistimiento de las personas usuarias que acuden a agendar cita de terapia para personas adultas.

6. Realizar, en su caso, el trámite de autorización de baja del proceso terapéutico de las personas usuarias.

7. Gestionar la asignación de grupos terapéuticos a las y los psicólogos de terapia para personas adultas.

8. Realizar la presentación y bienvenida a las personas usuarias que acuden a las sesiones de terapia para personas adultas.

9. Gestionar que se impartan las sesiones de terapia para personas adultas, en tiempo y forma.

10. Atender las controversias que se susciten durante el desarrollo de la terapia para personas adultas.

11. Analizar los casos terapéuticos con las y los psicólogos a su cargo.

12. Realizar la supervisión de casos con el equipo de la Subdirección de Intervención Psicológica.

13. Proponer a la Subdirección de Intervención Psicológica la realización de cursos, talleres, pláticas y diplomados de profesionalización, actualización e información para el personal asignado a la Jefatura de Unidad Departamental de Terapia para Personas Adultas.

14. Supervisar y revisar la calidad técnica y el contenido de los informes de terapia para adultos para su envío a la Autoridad Jurisdiccional del Tribunal Superior de Justicia de la Ciudad de México.

15. Gestionar que se cuente con los medios técnicos y de apoyo para el óptimo desarrollo en la impartición de las sesiones de terapia para personas adultas.

16. Informar de las actividades realizadas y programadas a la Subdirección de Intervención Psicológica.

17. Apoyar en el ámbito de su competencia, en la integración de los informes que le sean solicitados por la o el superior jerárquico, en atención a los requerimientos de la o las personas titulares del Poder Judicial de la Ciudad de México.

18. Proporcionar en el ámbito de su competencia la información estadística que le sea requerida.

19. Elaborar y actualizar los Manuales de Organización y Procedimientos, en colaboración con la Subdirección Administrativa de la Coordinación de Intervención Especializada para Apoyo Judicial relativos a la Subdirección de Intervención Psicológica.

20. Apoyar en la integración de la información y documentación en el ámbito de su competencia para la atención de observaciones derivadas de auditorías realizadas a la Coordinación de Intervención Especializada para Apoyo Judicial.

21. Atender temas archivísticos en el ámbito de su competencia, asegurando su adecuación a la normatividad vigente.

22. Participar en los programas de capacitación interna de la Coordinación de Intervención Especializada para Apoyo Judicial, así como en aquellos impartidos por las diversas áreas del Poder Judicial de la Ciudad de México.

23. Participar, conjuntamente con las áreas correspondientes del Órgano de Administración Judicial del Poder Judicial de la Ciudad de México, en la aplicación de protocolos de protección, seguridad y resguardo para el buen

funcionamiento de la Subdirección de Intervención Psicológica de la Coordinación de Intervención Especializada para Apoyo Judicial.

24. Apoyar en la supervisión de las y los prestadores de servicio social y prácticas profesionales asignados a la Subdirección de Intervención Psicológica de la Coordinación de Intervención Especializada para Apoyo Judicial, para asegurar que desempeñen las actividades encomendadas.

25. Atender a las personas usuarias que lo requieran, proporcionando información de los servicios relativos a la Subdirección de Intervención Psicológica, de manera inmediata o mediante citas.

26. Reportar las actividades del personal a su cargo, informando a la o el superior jerárquico las incidencias laborales o administrativas que se susciten.

27. Atender las demás funciones o actividades que le sean encomendadas por la o el superior jerárquico o por la persona titular de la Coordinación de Intervención Especializada para Apoyo Judicial.

AJ-03-07.03.02.02 Jefe(a) de Unidad Departamental de Terapia para Niñas, Niños y/o Adolescentes

Objetivo

Atender, en cumplimiento a los ordenamientos de las Autoridades Jurisdiccionales del Tribunal Superior de Justicia de la Ciudad de México, relativo a los programas terapéuticos y los procedimientos psicológicos para niñas, Niños y adolescentes, con la finalidad de brindar tratamiento psicológico individual encaminado a evitar y atender los efectos emocionales negativos en las diferentes etapas de desarrollo de niñas, Niños y adolescentes y favorecer su adaptación a la nueva configuración familiar que surgen como consecuencia de la conflictiva familiar.

Funciones

1. Elaborar y actualizar de forma permanente el Programa de Terapia para Niñas, Niños y Adolescentes.

2. Atender los procesos terapéuticos para niñas, Niños y adolescentes requeridos por la Autoridad Jurisdiccional del Tribunal Superior de Justicia de la Ciudad de México.

3. Gestionar la recepción e inscripción de las personas usuarias al servicio de terapia para niñas, Niños y adolescentes.

4. Analizar y gestionar según sea el caso, el desistimiento de la madre, padre o de la o el tutor respecto del proceso terapéutico de las niñas, Niños y adolescentes.

5. Realizar, en su caso, el trámite de autorización de baja del proceso terapéutico de niñas, Niños y adolescentes.

6. Atender a la madre, el padre o la o el tutor de las niñas, Niños y adolescentes ante cualquier eventualidad, duda o sugerencia, que acuden a terapia.

7. Gestionar la asignación de casos a las y los psicólogos de terapia para niñas, Niños y adolescentes.

8. Actualizar en la base de datos la información pertinente de cada caso atendido por las y los Psicólogos Especializados a su cargo.

9. Auxiliar a las y los Psicólogos Especializados para que cuenten con los medios técnicos y de apoyo para el óptimo desarrollo de las sesiones terapéuticas.

10. Gestionar y apoyar en las pláticas de orientación y sensibilización con la madre, el padre, la o el tutor de la niña, niño o adolescente en paralelo con las y los psicólogos responsables.

11. Gestionar el uso de la cámara de Gesell para los casos terapéuticos que así lo requieran.

12. Analizar los casos terapéuticos con las y los psicólogos a su cargo.

13. Realizar la supervisión de casos terapéuticos con el equipo de la Subdirección de Intervención Psicológica.

14. Atender las controversias, en caso, que se susciten durante el desarrollo de la terapia para niñas, Niños y adolescentes.

15. Gestionar y supervisar los oficios elaborados por las y los Psicólogos Especializados para el envío a las Autoridades Jurisdiccionales del Tribunal Superior de Justicia de la Ciudad de México.

16. Supervisar y revisar la calidad técnica y el contenido de los informes de terapia para niñas, niños y adolescentes para su envío a la Autoridad Jurisdiccional del Tribunal Superior de Justicia de la Ciudad de México.

17. Proponer a la Subdirección de Intervención Psicológica la realización de cursos, talleres, pláticas y diplomados de profesionalización, actualización e información para el personal asignado a la Jefatura de Unidad Departamental de Terapia para Niñas, Niños y Adolescentes.

18. Desarrollar talleres y pláticas para el personal de la Jefatura de Unidad Departamental de Terapia para Niñas, Niños y Adolescentes.

19. Apoyar en el ámbito de su competencia, en la integración de los informes que le sean solicitados por la o el superior jerárquico, en atención a los requerimientos de la o las personas titulares del Poder Judicial de la Ciudad de México.

20. Proporcionar en el ámbito de su competencia la información estadística que le sea requerida.

21. Elaborar y actualizar los Manuales de Organización y Procedimientos, en colaboración con la Subdirección Administrativa de la Coordinación de Intervención Especializada para Apoyo Judicial relativos a la Subdirección de Intervención Psicológica.

22. Apoyar en la integración de la información y documentación en el ámbito de su competencia para la atención de observaciones derivadas de auditorías realizadas a la Coordinación de Intervención Especializada para Apoyo Judicial.

23. Atender temas archivísticos en el ámbito de su competencia, asegurando su adecuación a la normatividad vigente.

24. Participar en los programas de capacitación interna de la Coordinación de Intervención Especializada para Apoyo Judicial, así como en aquellos impartidos por las diversas áreas del Poder Judicial de la Ciudad de México.

25. Participar, conjuntamente con las áreas correspondientes del Órgano de Administración Judicial del Poder Judicial de la Ciudad de México, en la aplicación de protocolos de protección, seguridad y resguardo para el buen funcionamiento de la Subdirección de Intervención Psicológica.

26. Apoyar en la supervisión de las y los prestadores de servicio social y prácticas profesionales asignados a la Subdirección de Intervención Psicológica, para asegurar que desempeñen las actividades encomendadas.

27. Atender a las personas usuarias que lo requieran, proporcionando información de los servicios relativos a la Subdirección de Intervención Psicológica de manera inmediata o mediante citas.

28. Reportar las actividades del personal a su cargo, informando a la o el superior jerárquico las incidencias laborales o administrativas que se susciten.

29. Atender las demás funciones o actividades que le sean encomendadas por la o el superior jerárquico o por la persona titular de la Coordinación de Intervención Especializada para Apoyo Judicial.

AJ-03-07.03.02.03 Jefe(a) de Unidad Departamental de Asistencia Técnica

Objetivo

Gestionar el servicio de Asistencia Técnica, con la finalidad de apoyar a la Autoridad Jurisdiccional del Tribunal Superior de Justicia de la Ciudad de México, mediante la emisión de una opinión de profesionales en psicología, durante las audiencias en las que se involucra a niñas, Niños y adolescentes, para aportar elementos de convicción.

Funciones

1. Atender los requerimientos de la Autoridad Jurisdiccional del Tribunal Superior de Justicia de la Ciudad de México relativos a las solicitudes de Asistencias Técnica.

2. Realizar la asignación de Asistencias Técnicas ordenadas por las Autoridades Jurisdiccionales del Tribunal Superior de Justicia de la Ciudad de México, de manera equitativa entre las y los psicólogos especializados.

3. Analizar y revisar los informes de Asistencias Técnicas elaborados por las y los psicólogos especializados, con el propósito de verificar la calidad y contenido de las opiniones, que de acuerdo al caso en particular emitieron y, en su caso, comentar su intervención o brindarles orientación.

4. Apoyar en caso necesario, en la atención de Asistencias Técnicas.

5. Proponer a la Subdirección de Intervención Psicológica la realización de cursos, diplomados de profesionalización, actualización y capacitación para las y los psicólogos adscritos a su jefatura.

6. Proponer las metodologías y técnicas para mejorar la realización de las Asistencias Técnicas.

7. Apoyar en el ámbito de su competencia, en la integración de los informes que le sean solicitados por la o el superior jerárquico, en atención a los requerimientos de la o las personas titulares del Poder Judicial de la Ciudad de México.

8. Proporcionar en el ámbito de su competencia la información estadística que le sea requerida.

9. Elaborar y actualizar los Manuales de Organización y Procedimientos, en colaboración con la Subdirección Administrativa de la Coordinación de Intervención Especializada para Apoyo Judicial relativos a la Subdirección de Intervención Psicológica.

10. Apoyar en la integración de la información y documentación en el ámbito de su competencia para la atención de observaciones derivadas de auditorías realizadas a la Coordinación de Intervención Especializada para Apoyo Judicial.

11. Atender temas archivísticos en el ámbito de su competencia, asegurando su adecuación a la normatividad vigente.

12. Participar en los programas de capacitación interna de la Coordinación de Intervención Especializada para Apoyo Judicial, así como en aquellos impartidos por las diversas áreas del Poder Judicial de la Ciudad de México.

13. Participar, conjuntamente con las áreas correspondientes del Órgano de Administración Judicial del Poder Judicial de la Ciudad de México, en la aplicación de protocolos de protección, seguridad y resguardo para el buen funcionamiento de la Subdirección de Intervención Psicológica.

14. Apoyar en la supervisión de las y los prestadores de servicio social y prácticas profesionales asignados a la Subdirección de Intervención Psicológica, para asegurar que desempeñen las actividades encomendadas.

15. Atender a las personas usuarias que lo requieran, proporcionando información de los servicios relativos a Subdirección de Intervención Psicológica de manera inmediata o mediante citas.

16. Reportar las actividades del personal a su cargo, informando a la o el superior jerárquico las incidencias laborales o administrativas que se susciten.

17. Atender las demás funciones o actividades que le sean encomendadas por la o el superior jerárquico o por la persona titular de la Coordinación de Intervención Especializada para Apoyo Judicial.

AJ-03-07.04 Director(a) del Centro de Convivencia Familiar Supervisada

Objetivo

Garantizar el buen funcionamiento de los servicios que brinda el Centro de Convivencia Familiar Supervisada, a través del Programa de Revinculación Familiar y con ello coadyuvar con la Autoridad Jurisdiccional del Tribunal Superior de Justicia de la Ciudad de México en pro de la calidad de vida de las familias usuarias.

Funciones

1. Vigilar el cumplimiento de la normatividad que rige los servicios que brinda la Dirección del Centro de Convivencia Familiar Supervisada.

2. Atender las determinaciones de la Autoridad Jurisdiccional del Tribunal Superior de Justicia de la Ciudad de México con base en la disponibilidad de horarios y capacidad de atención.

3. Coordinar la funcionalidad del Programa de Revinculación Familiar conforme a la disponibilidad de recursos en sus distintas sedes.

4. Vigilar que se comunique a la Autoridad Jurisdiccional del Tribunal Superior de Justicia de la Ciudad de México la evolución de la revinculación familiar y cualquier hecho relevante.

5. Intervenir, de ser necesario, en la prestación de los servicios que componen el Programa de Revinculación Familiar.

6. Establecer comunicación, de ser necesario, con la Autoridad Jurisdiccional del Tribunal Superior de Justicia de la Ciudad de México para dar seguimiento de los casos.

7. Proponer los requerimientos de suministro de bienes de consumo de las áreas que integran la Dirección de Centro de Convivencia Familiar Supervisada, para su solicitud a través del Programa Institucional de Adquisiciones (PIA).

8. Autorizar la integración de los informes, en el ámbito de su competencia, que le sean solicitados por la o el superior jerárquico, en atención a los requerimientos de la o las personas titulares del Poder Judicial de la Ciudad de México.

9. Verificar en el ámbito de su competencia la entrega de la información estadística que le sea requerida.

10. Verificar la elaboración y actualización Manuales de Organización y Procedimientos de la Dirección de Centro de Convivencia Familiar Supervisada.

11. Programar y organizar la actualización del micrositio del Poder Judicial de la Ciudad de México, relativo a la Dirección de Centro de Convivencia Familiar Supervisada.

12. Vigilar en el ámbito de su competencia que la información y documentación sea proporcionada para la atención de observaciones derivadas de auditorías realizadas a la Coordinación de Intervención Especializada para Apoyo Judicial.

13. Diseñar y proponer los programas de planeación, modernización y mejora continua autorizados, que fortalezcan la calidad y eficacia de los servicios especializados de la Dirección de Centro de Convivencia Familiar Supervisada.

14. Atender temas archivísticos en el ámbito de su competencia, asegurando su adecuación a la normatividad vigente.

15. Organizar en el ámbito de su competencia al personal para que participe en los programas de capacitación interna de la Coordinación de Intervención Especializada para Apoyo Judicial, así como en aquellos impartidos por las diversas áreas del Poder Judicial de la Ciudad de México.

16. Participar, conjuntamente con las áreas correspondientes del Órgano de Administración Judicial del Poder Judicial de la Ciudad de México, en la aplicación de protocolos de protección, seguridad y resguardo para el buen funcionamiento de la Dirección de Centro de Convivencia Familiar Supervisada.

17. Verificar que las y los prestadores de servicio social y prácticas profesionales asignados a la Dirección de Centro de Convivencia Familiar Supervisada, desempeñen las actividades encomendadas, gestionen los trámites administrativos y cumplan la normatividad aplicable.

18. Atender a las personas usuarias que lo requieran, proporcionando información de los servicios relativos a la Dirección de Centro de Convivencia Familiar Supervisada de manera inmediata o mediante citas.

19. Coordinar y vigilar las actividades del personal a su cargo, informando a la o el superior jerárquico las incidencias laborales o administrativas que se susciten.

20. Atender las demás funciones o actividades que le sean encomendadas por la persona titular de la Coordinación de Intervención Especializada para Apoyo Judicial.

AJ-03-07.04.00.01 Líder Coordinador(a) de Proyectos "C"

Objetivo

Auxiliar en el desarrollo y cumplimiento del Proceso de Reforzamiento Transversal del Programa de Revinculación Familiar y las Salas Lúdicas en beneficio de las familias usuarias.

Funciones

1. Atender el cumplimiento de la normatividad que rige los servicios que integran el Proceso de Reforzamiento Transversal del Programa de Revinculación Familiar y las Salas Lúdicas.

2. Atender las determinaciones de la Autoridad Jurisdiccional del Tribunal Superior de Justicia de la Ciudad de México, relativa a los servicios que integran el Proceso de Reforzamiento Transversal del Programa de Revinculación Familiar y las Salas Lúdicas con base en la disponibilidad de horarios y capacidad de atención.

3. Apoyar en la coordinación y supervisión de los servicios que integran el Proceso de Reforzamiento Transversal del Programa de Revinculación Familiar y las Salas Lúdicas.

4. Intervenir, de ser necesario, en la prestación de los servicios que componen el Programa de Revinculación Familiar.

5. Informar a su superior jerárquico, los requerimientos de suministro de bienes de consumo de la Subdirección de Evaluación Psicológica, para su solicitud a través del Programa Institucional de Adquisiciones (PIA).

6. Reportar en el ámbito de su competencia, los informes que le sean solicitados por la o el superior jerárquico, en atención a los requerimientos de la o las personas titulares del Poder Judicial de la Ciudad de México.

7. Proporcionar en el ámbito de su competencia la información estadística que le sea requerida.

8. Implementar y supervisar la actualización de los Manuales de Organización y Procedimientos, en colaboración con la Subdirección Administrativa de la Coordinación de Intervención Especializada para Apoyo Judicial, relativos a la Dirección de Centro de Convivencia Familiar Supervisada.

9. Participar en la actualización del micrositio del Poder Judicial de la Ciudad de México, relativo a la Coordinación de Intervención Especializada para Apoyo Judicial en lo correspondiente a la Dirección de Centro de Convivencia Familiar Supervisada.

10. Proporcionar información y documentación en el ámbito de su competencia para la atención de observaciones derivadas de auditorías realizadas a la Coordinación de Intervención Especializada para Apoyo Judicial.

11. Proponer e implementar los programas de planeación, modernización y mejora continua autorizados, que fortalezcan la calidad y eficacia de los servicios.

12. Atender temas archivísticos en el ámbito de su competencia, asegurando su adecuación a la normatividad vigente.

13. Participar en los programas de capacitación interna de la Coordinación de Intervención Especializada para Apoyo Judicial, así como en aquellos impartidos por las diversas áreas del Poder Judicial de la Ciudad de México.

14. Participar, conjuntamente con las áreas correspondientes del Órgano de Administración Judicial del Poder Judicial de la Ciudad de México, en la aplicación de protocolos de protección, seguridad y resguardo para el buen funcionamiento de la Dirección de Centro de Convivencia Familiar Supervisada.

15. Evaluar y supervisar a las y los prestadores de servicio social y prácticas profesionales asignados a la Dirección de Centro de Convivencia Familiar Supervisada para asegurar que desempeñen las actividades encomendadas, gestionen los trámites administrativos y cumplan la normatividad aplicable.

16. Atender a las personas usuarias que lo requieran, proporcionando información de los servicios relativos a la Dirección de Centro de Convivencia Familiar Supervisada de manera inmediata o mediante citas.

17. Ayudar en la coordinación y supervisión de las actividades del personal a su cargo, informando a la o el superior jerárquico las incidencias laborales o administrativas que se susciten.

18. Atender las demás funciones o actividades que le sean encomendadas por la o el superior jerárquico o por la persona titular de la Coordinación de Intervención Especializada para Apoyo Judicial.

AJ-03-07.04.01 Subdirector(a) del CECOFAM Plaza Juárez

Objetivo

Coordinar y vigilar la correcta operación de los servicios que integran el Programa de Revinculación Familiar garantizando su adecuada implementación y cumplimiento de metas en beneficio de las familias usuarias.

Funciones

1. Supervisar el cumplimiento de la normatividad que rige los servicios que brinda la Subdirección CECOFAM Plaza Juárez.

2. Coordinar las determinaciones de la Autoridad Jurisdiccional del Tribunal Superior de Justicia de la Ciudad de México con base en la disponibilidad de horarios y capacidad de atención.

3. Controlar la funcionalidad del Programa de Revinculación Familiar conforme a la disponibilidad de recursos en sus distintas sedes.

4. Vigilar que se comunique a la Autoridad Jurisdiccional del Tribunal Superior de Justicia de la Ciudad de México la evolución de la revinculación familiar y cualquier hecho relevante.

5. Intervenir, de ser necesario, en la prestación de los servicios que componen el Programa de Revinculación Familiar.

6. Establecer comunicación con las Autoridades Jurisdiccionales del Tribunal Superior de Justicia de la Ciudad de México para el seguimiento de los casos.

7. Informar a su superior jerárquico, los requerimientos de suministro de bienes de consumo de la Subdirección de CECOFAM Plaza Juárez, para su solicitud a través del Programa Institucional de Adquisiciones (PIA).

8. Reportar en el ámbito de su competencia, los informes que le sean solicitados por la o el superior jerárquico, en atención a los requerimientos de la o las personas titulares del Poder Judicial de la Ciudad de México.

9. Proporcionar en el ámbito de su competencia la información estadística que le sea requerida.

10. Implementar y supervisar la actualización de los Manuales de Organización y Procedimientos, en colaboración con la Subdirección Administrativa de la Coordinación de Intervención Especializada para Apoyo Judicial, relativos a la Subdirección de CECOFAM Plaza Juárez.

11. Participar en la actualización del micrositio del Poder Judicial de la Ciudad de México, relativo a la Coordinación de Intervención Especializada para Apoyo Judicial en lo correspondiente a la Subdirección de CECOFAM Plaza Juárez.

12. Proporcionar información y documentación en el ámbito de su competencia para la atención de observaciones derivadas de auditorías realizadas a la Coordinación de Intervención Especializada para Apoyo Judicial.

13. Proponer e implementar los programas de planeación, modernización y mejora continua autorizados, que fortalezcan la calidad y eficacia de los servicios.

14. Atender temas archivísticos en el ámbito de su competencia, asegurando su adecuación a la normatividad vigente.

15. Participar en los programas de capacitación interna de la Coordinación de Intervención Especializada para Apoyo Judicial, así como en aquellos impartidos por las diversas áreas del Poder Judicial de la Ciudad de México.

16. Participar, conjuntamente con las áreas correspondientes del Órgano de Administración Judicial del Poder Judicial de la Ciudad de México, en la aplicación de protocolos de protección, seguridad y resguardo para el buen funcionamiento de la Subdirección de CECOFAM Plaza Juárez.

17. Evaluar y supervisar a las y los prestadores de servicio social y prácticas profesionales asignados a la Subdirección de CECOFAM Plaza Juárez para asegurar que desempeñen las actividades encomendadas, gestionen los trámites administrativos y cumplan la normatividad aplicable.

18. Atender a las personas usuarias que lo requieran, proporcionando información de los servicios relativos a la Subdirección de CECOFAM Plaza Juárez, de manera inmediata o mediante citas.

19. Coordinar y supervisar las actividades del personal a su cargo, informando a la o el superior jerárquico las incidencias laborales o administrativas que se susciten.

20. Atender las demás funciones o actividades que le sean encomendadas por la o el superior jerárquico o por la persona titular de la Coordinación de Intervención Especializada para Apoyo Judicial.

AJ-03-07.04.01.01 Jefe(a) de Unidad Departamental de Espacios Semi-libres y Entrega-Recepción de Niñas, Niños y Adolescentes.

Objetivo

Gestionar la atención y seguimiento de las instrucciones de la Autoridad Jurisdiccional del Tribunal Superior de Justicia de la Ciudad de México para la implementación del Programa de Revinculación Familiar en beneficio de las familias usuarias.

Funciones

1. Atender el cumplimiento de la normatividad que rige los servicios que integran el Programa de Revinculación Familiar.

2. Atender las determinaciones de la Autoridad Jurisdiccional del Tribunal Superior de Justicia de la Ciudad de México con base en la disponibilidad de horarios y capacidad de atención.

3. Apoyar en la coordinación y supervisión del correcto funcionamiento de los servicios que integran el Programa de Revinculación Familiar.

4. Proporcionar atención a las personas usuarias a través de citas o de manera inmediata, y coordinar al personal a su cargo para dicha atención.

5. Intervenir, de ser necesario, en la prestación de los servicios que componen el Programa de Revinculación Familiar.

6. Apoyar en el ámbito de su competencia, en la integración de los informes que le sean solicitados por la o el superior jerárquico, en atención a los requerimientos de la o las personas titulares del Poder Judicial de la Ciudad de México.

7. Proporcionar en el ámbito de su competencia la información estadística que le sea requerida.

8. Elaborar y actualizar los Manuales de Organización y Procedimientos, en colaboración con la Subdirección Administrativa de la Coordinación de Intervención Especializada para Apoyo Judicial relativos a la Subdirección de CECOFAM Plaza Juárez.

9. Apoyar en la integración de la información y documentación en el ámbito de su competencia para la atención de observaciones derivadas de auditorías realizadas a la Coordinación de Intervención Especializada para Apoyo Judicial.

10. Atender temas archivísticos en el ámbito de su competencia, asegurando su adecuación a la normatividad vigente.

11. Participar en los programas de capacitación interna de la Coordinación de Intervención Especializada para Apoyo Judicial, así como en aquellos impartidos por las diversas áreas del Poder Judicial de la Ciudad de México.

12. Participar, conjuntamente con las áreas correspondientes del Órgano de Administración Judicial del Poder Judicial de la Ciudad de México, en la aplicación de protocolos de protección, seguridad y resguardo para el buen funcionamiento de la Subdirección de CECOFAM Plaza Juárez.

13. Apoyar en la supervisión de las y los prestadores de servicio social y prácticas profesionales asignados a la Subdirección de CECOFAM Plaza Juárez, para asegurar que desempeñen las actividades encomendadas.

14. Atender a las personas usuarias que lo requieran, proporcionando información de los servicios relativos a la Subdirección de CECOFAM Plaza Juárez de manera inmediata o mediante citas.

15. Reportar las actividades del personal a su cargo, informando a la o el superior jerárquico las incidencias laborales o administrativas que se susciten.

16. Atender las demás funciones o actividades que le sean encomendadas por la o el superior jerárquico o por la persona titular de la Coordinación de Intervención Especializada para Apoyo Judicial.

AJ-03-07.04.02 Subdirector(a) del CECOFAM Niños Héroes

Objetivo

Coordinar y vigilar la correcta operación de los servicios que integran el Programa de Revinculación Familiar garantizando su adecuada implementación y cumplimiento de metas en beneficio de las familias usuarias.

Funciones

1. Supervisar el cumplimiento de la normatividad que rige los servicios que brinda la Subdirección del CECOFAM Niños Héroes.

2. Coordinar las determinaciones de la Autoridad Jurisdiccional del Tribunal Superior de Justicia de la Ciudad de México con base en la disponibilidad de horarios y capacidad de atención.

3. Controlar la funcionalidad del Programa de Revinculación Familiar conforme a la disponibilidad de recursos en sus distintas sedes.

4. Vigilar que se comunique a la Autoridad Jurisdiccional del Tribunal Superior de Justicia de la Ciudad de México la evolución de la revinculación familiar y cualquier hecho relevante.

5. Intervenir, de ser necesario, en la prestación de los servicios que componen el Programa de Revinculación Familiar.

6. Participar en la comunicación con las Autoridades Jurisdiccionales del Tribunal Superior de Justicia de la Ciudad de México para el seguimiento de los casos.

7. Informar a su superior jerárquico, los requerimientos de suministro de bienes de consumo de la Subdirección del CECOFAM Niños Héroes, para su solicitud a través del Programa Institucional de Adquisiciones (PIA).

8. Reportar en el ámbito de su competencia, los informes que le sean solicitados por la o el superior jerárquico, en atención a los requerimientos de la o las personas titulares del Poder Judicial de la Ciudad de México.

9. Proporcionar en el ámbito de su competencia la información estadística que le sea requerida.

10. Implementar y supervisar la actualización de los Manuales de Organización y Procedimientos, en colaboración con la Subdirección Administrativa de la Coordinación de Intervención Especializada para Apoyo Judicial, relativos a la Subdirección del CECOFAM Niños Héroes.

11. Participar en la actualización del micrositio del Poder Judicial de la Ciudad de México, relativo a la Coordinación de Intervención Especializada para Apoyo Judicial en lo correspondiente a la Subdirección del CECOFAM Niños Héroes.

12. Proporcionar información y documentación en el ámbito de su competencia para la atención de observaciones derivadas de auditorías realizadas a la Coordinación de Intervención Especializada para Apoyo Judicial.

13. Proponer e implementar los programas de planeación, modernización y mejora continua autorizados, que fortalezcan la calidad y eficacia de los servicios.

14. Atender temas archivísticos en el ámbito de su competencia, asegurando su adecuación a la normatividad vigente.

15. Participar en los programas de capacitación interna de la Coordinación de Intervención Especializada para Apoyo Judicial, así como en aquellos impartidos por las diversas áreas del Poder Judicial de la Ciudad de México.

16. Participar, conjuntamente con las áreas correspondientes del Órgano de Administración Judicial del Poder Judicial de la Ciudad de México, en la aplicación de protocolos de protección, seguridad y resguardo para el buen funcionamiento de la Subdirección del CECOFAM Niños Héroes.

17. Evaluar y supervisar a las y los prestadores de servicio social y prácticas profesionales asignados a la Subdirección del CECOFAM Niños Héroes para asegurar que desempeñen las actividades encomendadas, gestionen los trámites administrativos y cumplan la normatividad aplicable.

18. Atender a las personas usuarias que lo requieran, proporcionando información de los servicios relativos a la Subdirección del CECOFAM Niños Héroes de manera inmediata o mediante citas.

19. Coordinar y supervisar las actividades del personal a su cargo, informando a la o el superior jerárquico las incidencias laborales o administrativas que se susciten.

20. Atender las demás funciones o actividades que le sean encomendadas por la o el superior jerárquico o por la persona titular de la Coordinación de Intervención Especializada para Apoyo Judicial.

AJ-03-07.04.02.01 Jefe(a) de Unidad Departamental de Gestión Administrativa del Programa de Revinculación Familiar.

Objetivo

Auxiliar en el desarrollo y cumplimiento del Programa de Revinculación Familiar y las Salas Lúdicas en beneficio de las familias usuarias.

Funciones

1. Atender el cumplimiento de la normatividad que rige los servicios que integran el Programa de Revinculación Familiar y las Salas Lúdicas.

2. Atender las determinaciones de la Autoridad Jurisdiccional del Tribunal Superior de Justicia de la Ciudad de México, relativo a los servicios que integran el Programa de Revinculación Familiar y las Salas Lúdicas con base en la disponibilidad de horarios y capacidad de atención.

3. Apoyar en la coordinación y supervisión de los procesos administrativos de los servicios que integran el Programa de Revinculación Familiar y las Salas Lúdicas.

4. Apoyar en el ámbito de su competencia, en la integración de los informes que le sean solicitados por la o el superior jerárquico, en atención a los requerimientos de la o las personas titulares del Poder Judicial de la Ciudad de México.

5. Proporcionar en el ámbito de su competencia la información estadística que le sea requerida.

6. Elaborar y actualizar los Manuales de Organización y Procedimientos, en colaboración con la Subdirección Administrativa de la Coordinación de Intervención Especializada para Apoyo Judicial relativos a la Dirección del Centro de Convivencia Familiar Supervisada.

7. Apoyar en la integración de la información y documentación en el ámbito de su competencia para la atención de observaciones derivadas de auditorías realizadas a la Coordinación de Intervención Especializada para Apoyo Judicial.

8. Atender temas archivísticos en el ámbito de su competencia, asegurando su adecuación a la normatividad vigente.

9. Participar en los programas de capacitación interna de la Coordinación de Intervención Especializada para Apoyo Judicial, así como en aquellos impartidos por las diversas áreas del Poder Judicial de la Ciudad de México.

10. Participar, conjuntamente con las áreas correspondientes del Órgano de Administración Judicial del Poder Judicial de la Ciudad de México, en la aplicación de protocolos de protección, seguridad y resguardo para el buen funcionamiento de la Subdirección del CECOFAM Niños Héroes.

11. Apoyar en la supervisión de las y los prestadores de servicio social y prácticas profesionales asignados a la Dirección del Centro de Convivencia Familiar Supervisada, para asegurar que desempeñen las actividades encomendadas.

12. Atender a las personas usuarias que lo requieran, proporcionando información de los servicios relativos a la Dirección del Centro de Convivencia Familiar Supervisada de manera inmediata o mediante citas.

13. Reportar las actividades del personal a su cargo, informando a la o el superior jerárquico las incidencias laborales o administrativas que se susciten.

14. Atender las demás funciones o actividades que le sean encomendadas por la o el superior jerárquico o por la persona titular de la Coordinación de Intervención Especializada para Apoyo Judicial.

X. VALIDACIÓN Y AUTORIZACIÓN

PJCDMX PODER JUDICIAL | ÓRGANO DE ADMINISTRACIÓN JUDICIAL

MANUAL DE ORGANIZACIÓN

AUTORIZACIÓN

Ciudad de México, a 25 de Febrero de 2026.

Elaborado por:

C.P. Wendy Quijada Silva
Subdirectora Administrativa

Asesorado por:

Mtro. Juan Carlos Meza Mirafuentes
Líder Coordinador de Proyectos "C"

Revisado por:

Lic. Patricia Flores Lujan
Directora de Organización Jurisdiccional

Aprobado por:

Mtra. Mariana Ortiz Castañares
Coordinadora de Intervención Especializada para Apoyo Judicial

Validado por:

Dr. Daniel González Ramírez
Director Ejecutivo de Desarrollo Jurisdiccional

PJCDMX PODER JUDICIAL CIUDAD DE MÉXICO | ÓRGANO DE ADMINISTRACIÓN JUDICIAL

MANUAL DE ORGANIZACIÓN

AUTORIZACIÓN

Autoriza:

El Pleno del Órgano de Administración Judicial del Poder Judicial de la Ciudad de México

Jorge Guerrero Meléndez
Presidente

Reyna Concepción Mince Serrano
Administradora Judicial

Victor Hugo González Rodríguez
Administrador Judicial

Sara Alicia Alvarado Avendaño
Administradora Judicial

Moisés Vergara Trejo
Administrador Judicial